

নির্বাচক তালিকা 2026 S25 পশ্চিমবঙ্গ

| | | | | | | | | | | | | | | | | | | | | | |
|--|---------------------------|---|-------|--------------|-----|------------------|---------------------|---------|---|------|-------------|-----------------|-------------------|------|---------------|--------|--------------|------|-------------------|-----|----------|
| বিধানসভা নির্বাচনক্ষেত্রের নং, নাম ও সংরক্ষণের স্থিতি : 146 - বিষ্ণুপুর (তপশীলি জাতি) | | অংশ নং : 158 | | | | | | | | | | | | | | | | | | | |
| বিধানসভা নির্বাচনক্ষেত্রটি যে লোকসভা নির্বাচনক্ষেত্রের / ক্ষেত্রসমূহের অন্তর্ভুক্ত তার নং, নাম ও সংরক্ষণ স্থিতি : 21 - ডায়মণ্ডহারবার (সাধারণ) | | | | | | | | | | | | | | | | | | | | | |
| 1. সংশোধনের পূর্ণ বিবরণ | | | | | | | | | | | | | | | | | | | | | |
| সংশোধনের বৎসর : | 2026 | নির্বাচক তালিকার পরিচিতি : | | | | | | | | | | | | | | | | | | | |
| ভিত্তি তারিখ : | 01-01-2026 | বিশেষ নিবিড় সংশোধনী ২০২৬-এর চূড়ান্ত ভোটার তালিকা | | | | | | | | | | | | | | | | | | | |
| সংশোধনের প্রকৃতি : | বিশেষ নিবিড় সংশোধনী 2026 | | | | | | | | | | | | | | | | | | | | |
| প্রকাশনার তারিখ : | 28-02-2026 | | | | | | | | | | | | | | | | | | | | |
| 2. অংশ ও নির্বাচনী এলাকার পূর্ণ বিবরণ : | | | | | | | | | | | | | | | | | | | | | |
| অংশের ভাগ নং ও নাম : | | | | | | | | | | | | | | | | | | | | | |
| 1-গণেশ খড়িবেড়িয়া পশ্চিম পাড়া | | <table style="width: 100%; border-collapse: collapse;"> <tr> <td style="width: 50%;">প্রধান শহর/গ্রাম</td> <td style="width: 50%;">: গণেশ খড়িবেড়িয়া</td> </tr> <tr> <td>ওয়ার্ড</td> <td>:</td> </tr> <tr> <td>থানা</td> <td>: বিষ্ণুপুর</td> </tr> <tr> <td>গ্রাম পঞ্চায়েত</td> <td>: পূর্ব বিষ্ণুপুর</td> </tr> <tr> <td>ব্লক</td> <td>: বিষ্ণুপুর-1</td> </tr> <tr> <td>মহকুমা</td> <td>: আলিপুর সদর</td> </tr> <tr> <td>জেলা</td> <td>: দক্ষিণ 24 পরগণা</td> </tr> <tr> <td>পিন</td> <td>: 743503</td> </tr> </table> | | | | প্রধান শহর/গ্রাম | : গণেশ খড়িবেড়িয়া | ওয়ার্ড | : | থানা | : বিষ্ণুপুর | গ্রাম পঞ্চায়েত | : পূর্ব বিষ্ণুপুর | ব্লক | : বিষ্ণুপুর-1 | মহকুমা | : আলিপুর সদর | জেলা | : দক্ষিণ 24 পরগণা | পিন | : 743503 |
| প্রধান শহর/গ্রাম | : গণেশ খড়িবেড়িয়া | | | | | | | | | | | | | | | | | | | | |
| ওয়ার্ড | : | | | | | | | | | | | | | | | | | | | | |
| থানা | : বিষ্ণুপুর | | | | | | | | | | | | | | | | | | | | |
| গ্রাম পঞ্চায়েত | : পূর্ব বিষ্ণুপুর | | | | | | | | | | | | | | | | | | | | |
| ব্লক | : বিষ্ণুপুর-1 | | | | | | | | | | | | | | | | | | | | |
| মহকুমা | : আলিপুর সদর | | | | | | | | | | | | | | | | | | | | |
| জেলা | : দক্ষিণ 24 পরগণা | | | | | | | | | | | | | | | | | | | | |
| পিন | : 743503 | | | | | | | | | | | | | | | | | | | | |
| 2-গণেশ খড়িবেড়িয়া পূর্ব পাড়া | | | | | | | | | | | | | | | | | | | | | |
| 3. ভোট গ্রহন কেন্দ্রের পূর্ণ বিবরণ : | | | | | | | | | | | | | | | | | | | | | |
| ভোট গ্রহন কেন্দ্রের নং, নাম : | | ভোট গ্রহন কেন্দ্রের শ্রেণী : | | গ্রামীণ | | | | | | | | | | | | | | | | | |
| 158 - গণেশ খড়িবেড়িয়া এফ.পি. স্কুল | | এই অংশে সহায়ক ভোটগ্রহন কেন্দ্রের সংখ্যা | | 0 | | | | | | | | | | | | | | | | | |
| ভোট গ্রহন কেন্দ্রের ঠিকানা : | | : | | | | | | | | | | | | | | | | | | | |
| গণেশ খড়িবেড়িয়া এফ.পি. স্কুল, গণেশ খড়িবেড়িয়া | | | | | | | | | | | | | | | | | | | | | |
| 4. নির্বাচকের সংখ্যা : | | | | | | | | | | | | | | | | | | | | | |
| প্রথম ক্রমিক নং | শেষ ক্রমিক নং | মোট সংখ্যা | | | | | | | | | | | | | | | | | | | |
| | | পুরুষ | মহিলা | তৃতীয় লিঙ্গ | মোট | | | | | | | | | | | | | | | | |
| 1 | 923 | 462 | 451 | 0 | 913 | | | | | | | | | | | | | | | | |

নির্বাচক নিবন্ধন আধিকারিকের স্বাক্ষর

Nazri Naksha

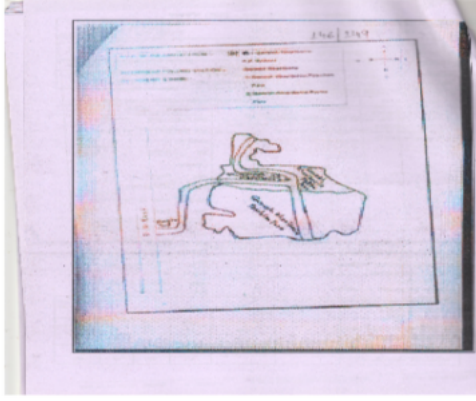

Google Map View

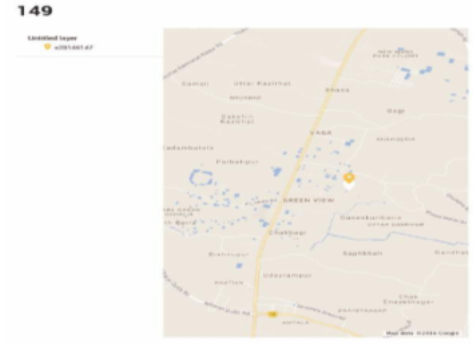

Polling Station Building Front View



Polling Station Front View



Cad View

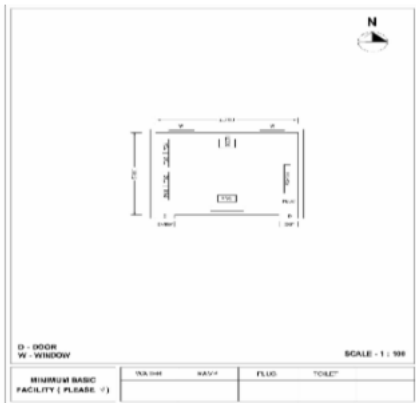

Key MAP View

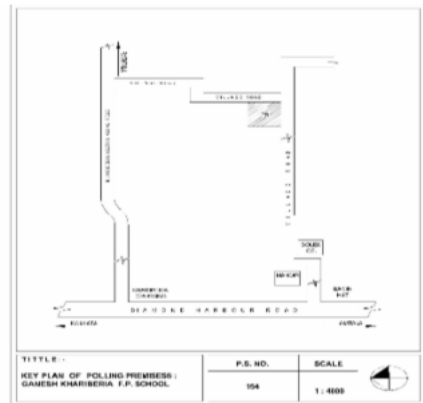

বিধানসভা নির্বাচনসম্পর্কিত নং, নাম : 146-বিষ্ণুপুর
ভাগ নং, নাম : 1-গণেশ খড়িবেড়িয়া পশ্চিম পাড়া

| | | | | | |
|--|--------------------------|---|--------------------------------|--|--------------------------------|
| 1 নাম : পল্টু অধিকারী পিতার নাম: প্রফুল্ল অধিকারী বাড়ির নং : n0102 বয়স : 52 লিঙ্গ : পুরুষ | KCT1557891 ফটো উপলব্ধ | 2 নাম : মিনা অধিকারী স্বামীর নাম: পল্টু অধিকারী বাড়ির নং : n0102 বয়স : 48 লিঙ্গ : মহিলা | KCT1557909 ফটো উপলব্ধ | 3 নাম : সন্ধ্যা আদক স্বামীর নাম: মাধাই আদক বাড়ির নং : n0001 বয়স : 75 লিঙ্গ : মহিলা | WB/18/110/102216 ফটো উপলব্ধ |
| 4 নাম : পিন্টু আদক পিতার নাম: মাধাই আদক বাড়ির নং : n0001 বয়স : 53 লিঙ্গ : পুরুষ | KCT0198432 ফটো উপলব্ধ | 5 নাম : মিনাবালা রায় স্বামীর নাম: লক্ষন রায় বাড়ির নং : n0001 বয়স : 56 লিঙ্গ : মহিলা | KCT0024224 ফটো উপলব্ধ | 6 নাম : বাসন্তী আদক স্বামীর নাম: পিন্টু আদক বাড়ির নং : n0001 বয়স : 41 লিঙ্গ : মহিলা | KCT2288611 ফটো উপলব্ধ |
| 7 নাম : মুনমুন আদক পিতার নাম: পিন্টু আদক বাড়ির নং : এন0001 বয়স : 21 লিঙ্গ : মহিলা | UBL2662369 ফটো উপলব্ধ | 8 নাম : ইন্দ্রানী কয়াল স্বামীর নাম: মিতুন কয়াল বাড়ির নং : এন0029 বয়স : 35 লিঙ্গ : মহিলা | UBL1567437 ফটো উপলব্ধ | 9 নাম : প্রণাতি কয়াল পিতার নাম: পূর্ণেন্দু কয়াল বাড়ির নং : এন0011 বয়স : 21 লিঙ্গ : মহিলা | UBL2662286 ফটো উপলব্ধ |
| 10 নাম : রাহুল কয়াল পিতার নাম: সনৎ কয়াল বাড়ির নং : এন00 বয়স : 24 লিঙ্গ : পুরুষ | UBL2634822 ফটো উপলব্ধ | 11 নাম : মৃগাল কয়াল পিতার নাম: স্বপন কয়াল বাড়ির নং : এন00 বয়স : 25 লিঙ্গ : পুরুষ | UBL2634848 ফটো উপলব্ধ | 12 নাম : অপূর্ব কয়াল পিতার নাম: অনুপম কয়াল বাড়ির নং : এন00 বয়স : 22 লিঙ্গ : পুরুষ | UBL2634863 ফটো উপলব্ধ |
| 13 নাম : প্রীতম কয়াল পিতার নাম: পান্না লাল কয়াল বাড়ির নং : এন00 বয়স : 22 লিঙ্গ : পুরুষ | UBL2634905 ফটো উপলব্ধ | 14 নাম : সুমন কয়াল পিতার নাম: রাজকুমার কয়াল বাড়ির নং : এন00 বয়স : 22 লিঙ্গ : পুরুষ | UBL2634962 ফটো উপলব্ধ | 15 নাম : রুপঙ্কর কয়াল পিতার নাম: অশোক কয়াল বাড়ির নং : এন00 বয়স : 23 লিঙ্গ : পুরুষ | UBL2635001 ফটো উপলব্ধ |
| 16 নাম : শুভঙ্কর দাস পিতার নাম: জয়দেব দাস বাড়ির নং : এন0039 বয়স : 39 লিঙ্গ : পুরুষ | LYG3253085 ফটো উপলব্ধ | 17 নাম : ঋত্বিক কয়াল পিতার নাম: রাজু কয়াল বাড়ির নং : এন84 বয়স : 25 লিঙ্গ : পুরুষ | UBL2495489 ফটো উপলব্ধ | 18 নাম : অমিয় কয়াল পিতার নাম: শ্যামল কয়াল বাড়ির নং : এন00 বয়স : 25 লিঙ্গ : পুরুষ | UBL2495646 ফটো উপলব্ধ |
| 19 নাম : সুরজিৎ কয়াল পিতার নাম: বংশী কয়াল বাড়ির নং : এন00 বয়স : 25 লিঙ্গ : পুরুষ | UBL2495703 ফটো উপলব্ধ | 20 নাম : তনুশ্রী কয়াল পিতার নাম: নির্মল কয়াল বাড়ির নং : এন84 বয়স : 23 লিঙ্গ : মহিলা | UBL2495422 ফটো উপলব্ধ | 21 নাম : চৈতালী কয়াল স্বামীর নাম: অভিজীত কয়াল বাড়ির নং : n0107 বয়স : 39 লিঙ্গ : মহিলা | KKC2820041 ফটো উপলব্ধ |
| 22 নাম : শ্যামল কয়াল পিতার নাম: পুলিন কয়াল বাড়ির নং : n0017 বয়স : 55 লিঙ্গ : পুরুষ | KCT2178945 ফটো উপলব্ধ | 23 নাম : পান্না লাল কয়াল পিতার নাম: পুলিন কয়াল বাড়ির নং : n0018 বয়স : 50 লিঙ্গ : পুরুষ | WB/18/110/102035 ফটো উপলব্ধ | 24 নাম : সুমনা কয়াল পিতার নাম: রাজু কুমার কয়াল বাড়ির নং : এন00 বয়স : 25 লিঙ্গ : মহিলা | UBL2221877 ফটো উপলব্ধ |
| 25 নাম : মালতী কয়াল স্বামীর নাম: পান্না লাল কয়াল বাড়ির নং : n0018 বয়স : 43 লিঙ্গ : মহিলা | KCT1558055 ফটো উপলব্ধ | 26 নাম : সরস্বতী কয়াল স্বামীর নাম: শ্যামল কয়াল বাড়ির নং : n0017 বয়স : 50 লিঙ্গ : মহিলা | UBL2265759 ফটো উপলব্ধ | 27 নাম : রুপশ্রী কয়াল পিতার নাম: অর্ধেন্দু কয়াল বাড়ির নং : নং11 বয়স : 24 লিঙ্গ : মহিলা | UBL2312841 ফটো উপলব্ধ |
| 28 নাম : পবন কয়াল পিতার নাম: অধীর কয়াল বাড়ির নং : n0034 বয়স : 49 লিঙ্গ : পুরুষ | UBL2313278 ফটো উপলব্ধ | 29 নাম : দুলালী কয়াল পিতার নাম: পালিন কয়াল বাড়ির নং : n0027 বয়স : 71 লিঙ্গ : মহিলা | KCT0198796 ফটো উপলব্ধ | 30 নাম : শিবানী দাস স্বামীর নাম: সেন্দু কুমার দাস বাড়ির নং : n0027 বয়স : 42 লিঙ্গ : মহিলা | KCT1557982 ফটো উপলব্ধ |

বিধানসভা নির্বাচনক্ষেত্রের নং, নাম : 146-বিষ্ণুপুর
ভাগ নং, নাম : 1-গণেশ খড়িবেড়িয়া পশ্চিম পাড়া

| | | | | | |
|--|--------------------------------|---|--------------------------------|---|--------------------------------|
| 31 নাম : যমুনা কয়াল স্বামীর নাম: খাঁদু কয়াল বাড়ির নং : n0028 বয়স : 87 লিঙ্গ : মহিলা | KCT0198598 ফটো উপলব্ধ | 32 নাম : পশুপতি কয়াল পিতার নাম: খাঁদুরাম কয়াল বাড়ির নং : n0028 বয়স : 67 লিঙ্গ : পুরুষ | WB/18/110/102016 ফটো উপলব্ধ | 33 নাম : নিভা কয়াল স্বামীর নাম: পশুপতি কয়াল বাড়ির নং : n0028 বয়স : 61 লিঙ্গ : মহিলা | WB/18/110/102325 ফটো উপলব্ধ |
| 34 নাম : বারু বাহন কয়াল পিতার নাম: পশুপতি কয়াল বাড়ির নং : n0028 বয়স : 41 লিঙ্গ : পুরুষ | KCT2289346 ফটো উপলব্ধ | 35 নাম : বিশুজিৎ কয়াল পিতার নাম: পশুপতি কয়াল বাড়ির নং : n0028 বয়স : 36 লিঙ্গ : পুরুষ | UBL0537050 ফটো উপলব্ধ | 36 নাম : প্রশান্ত কয়াল পিতার নাম: খাঁদুরাম কয়াল বাড়ির নং : n0028 বয়স : 51 লিঙ্গ : পুরুষ | WB/18/110/102406 ফটো উপলব্ধ |
| 37 নাম : লাবনী কয়াল স্বামীর নাম: প্রশান্ত কয়াল বাড়ির নং : n0028 বয়স : 39 লিঙ্গ : মহিলা | UBL1235480 ফটো উপলব্ধ | 38 নাম : আঙ্গুর কয়াল স্বামীর নাম: সুধীর কয়াল বাড়ির নং : n0029 বয়স : 81 লিঙ্গ : মহিলা | KCT2178960 ফটো উপলব্ধ | 39 নাম : মঞ্জু কয়াল স্বামীর নাম: মনোরঞ্জন কয়াল বাড়ির নং : n0029 বয়স : 51 লিঙ্গ : মহিলা | WB/18/110/102324 ফটো উপলব্ধ |
| 40 নাম : মিতুন কয়াল পিতার নাম: মনোরঞ্জন কয়াল বাড়ির নং : n0029 বয়স : 39 লিঙ্গ : পুরুষ | KCT2288637 ফটো উপলব্ধ | 41 নাম : ছট্ট কয়াল পিতার নাম: মনোরঞ্জন কয়াল বাড়ির নং : n0029 বয়স : 36 লিঙ্গ : পুরুষ | UBL1235555 ফটো উপলব্ধ | 42 নাম : পল্লবী কয়াল স্বামীর নাম: শুভঙ্কর কয়াল বাড়ির নং : n0029 বয়স : 31 লিঙ্গ : মহিলা | UBL1893163 ফটো উপলব্ধ |
| 43 নাম : রাম কয়াল পিতার নাম: পুলিন কয়াল বাড়ির নং : n0033 বয়স : 56 লিঙ্গ : পুরুষ | WB/18/110/102328 ফটো উপলব্ধ | 44 নাম : অষ্ট কয়াল স্বামীর নাম: রাম কয়াল বাড়ির নং : n0033 বয়স : 51 লিঙ্গ : মহিলা | WB/18/110/102326 ফটো উপলব্ধ | 45 নাম : কার্তিক কয়াল পিতার নাম: রাম কয়াল বাড়ির নং : n0033 বয়স : 34 লিঙ্গ : পুরুষ | UBL1235522 ফটো উপলব্ধ |
| 46 নাম : সুশীলা কয়াল স্বামীর নাম: অধীর কয়াল বাড়ির নং : n0034 বয়স : 71 লিঙ্গ : মহিলা | KCT1137603 ফটো উপলব্ধ | 47 নাম : গঙ্গা কয়াল স্বামীর নাম: পবন কয়াল বাড়ির নং : n0034 বয়স : 46 লিঙ্গ : মহিলা | KCT1557917 ফটো উপলব্ধ | 48 নাম : রিনা কয়াল স্বামীর নাম: বাবলু কয়াল বাড়ির নং : n0035 বয়স : 56 লিঙ্গ : মহিলা | WB/18/110/102383 ফটো উপলব্ধ |
| 49 নাম : সোমনাথ কয়াল পিতার নাম: বাবলু কয়াল বাড়ির নং : n0035 বয়স : 36 লিঙ্গ : পুরুষ | KCT2360279 ফটো উপলব্ধ | 50 নাম : অনিমা কয়াল পিতার নাম: গোপাল কয়াল বাড়ির নং : n0036 বয়স : 55 লিঙ্গ : মহিলা | WB/18/110/102189 ফটো উপলব্ধ | 51 নাম : বাঁশি কয়াল পিতার নাম: সুফল কয়াল বাড়ির নং : n0038 বয়স : 66 লিঙ্গ : পুরুষ | WB/18/110/102434 ফটো উপলব্ধ |
| 52 নাম : ললিত কয়াল পিতার নাম: সুফল কয়াল বাড়ির নং : n0038 বয়স : 59 লিঙ্গ : পুরুষ | KCT1056340 ফটো উপলব্ধ | 53 নাম : ডলী কয়াল স্বামীর নাম: বাঁশী কয়াল বাড়ির নং : n0038 বয়স : 48 লিঙ্গ : মহিলা | KCT1558089 ফটো উপলব্ধ | 54 নাম : মনুয়া কয়াল স্বামীর নাম: প্রদীপ কয়াল বাড়ির নং : n0076 বয়স : 45 লিঙ্গ : মহিলা | WB/18/110/105311 ফটো উপলব্ধ |
| 55 নাম : জয়াবতী কয়াল স্বামীর নাম: অনিল কয়াল বাড়ির নং : n0084 বয়স : 76 লিঙ্গ : মহিলা | WB/18/110/102176 ফটো উপলব্ধ | 56 নাম : রাজ কয়াল পিতার নাম: অনিল কয়াল বাড়ির নং : n0084 বয়স : 49 লিঙ্গ : পুরুষ | WB/18/110/102418 ফটো উপলব্ধ | 57 নাম : নির্মল কয়াল পিতার নাম: অনিল কুমার কয়াল বাড়ির নং : n0084 বয়স : 45 লিঙ্গ : পুরুষ | KCT2178853 ফটো উপলব্ধ |
| 58 নাম : বন্দনা কয়াল স্বামীর নাম: রাজু কয়াল বাড়ির নং : n0084 বয়স : 45 লিঙ্গ : মহিলা | KCT1900976 ফটো উপলব্ধ | 59 নাম : সুফল কয়াল পিতার নাম: অনিল কয়াল বাড়ির নং : n0085 বয়স : 55 লিঙ্গ : পুরুষ | KCT1056209 ফটো উপলব্ধ | 60 নাম : আল্পনা কয়াল স্বামীর নাম: সুফল কয়াল বাড়ির নং : n0085 বয়স : 47 লিঙ্গ : মহিলা | UBL1856053 ফটো উপলব্ধ |

বিধানসভা নির্বাচনক্ষেত্রের নং, নাম : 146-বিষ্ণুপুর
ভাগ নং, নাম : 1-গণেশ খড়িবেড়িয়া পশ্চিম পাড়া

| | | | | | |
|--|--------------------------------|---|--------------------------------|--|--------------------------------|
| 61 নাম : দিপালী কয়াল(নক্ষর) স্বামীর নাম: তাপস কয়াল বাড়ির নং : n0085 বয়স : 30 লিঙ্গ : মহিলা | UBL1732353 ফটো উপলব্ধ | 62 নাম : গোপাল কয়াল পিতার নাম: অনিল কয়াল বাড়ির নং : n0086 বয়স : 58 লিঙ্গ : পুরুষ | WB/18/110/102027 ফটো উপলব্ধ | 63 নাম : ছায়া কয়াল স্বামীর নাম: গোপাল কয়াল বাড়ির নং : n0086 বয়স : 53 লিঙ্গ : মহিলা | WB/18/110/102247 ফটো উপলব্ধ |
| 64 নাম : দীপঙ্কর কয়াল পিতার নাম: গোপাল কয়াল বাড়ির নং : n0086 বয়স : 41 লিঙ্গ : পুরুষ | KCT2288488 ফটো উপলব্ধ | 65 নাম : দুর্গা কয়াল স্বামীর নাম: দীপঙ্কর কয়াল বাড়ির নং : n0086 বয়স : 41 লিঙ্গ : মহিলা | UBL1235423 ফটো উপলব্ধ | 66 নাম : সুরভ কয়াল পিতার নাম: গোপাল কয়াল বাড়ির নং : n0086 বয়স : 37 লিঙ্গ : পুরুষ | UBL0536862 ফটো উপলব্ধ |
| 67 নাম : স্বপ্না কয়াল পিতার নাম: পবন কয়াল বাড়ির নং : n0034 বয়স : 28 লিঙ্গ : মহিলা | UBL1959998 ফটো উপলব্ধ | 68 নাম : রিয়াশ্রী কয়াল পিতার নাম: অরুণ কয়াল বাড়ির নং : n0011 বয়স : 29 লিঙ্গ : মহিলা | UBL1960137 ফটো উপলব্ধ | 69 নাম : কুচন বালা কয়াল স্বামীর নাম: পাঁচু লাল কয়াল বাড়ির নং : n0009 বয়স : 65 লিঙ্গ : মহিলা | KCT2178937 ফটো উপলব্ধ |
| 70 নাম : সনৎ কয়াল পিতার নাম: তুলসী কয়াল বাড়ির নং : n0023 বয়স : 53 লিঙ্গ : পুরুষ | WB/18/110/102441 ফটো উপলব্ধ | 71 নাম : সবিতা কয়াল পিতার নাম: তুলসী কয়াল বাড়ির নং : n0023 বয়স : 52 লিঙ্গ : মহিলা | KCT1558733 ফটো উপলব্ধ | 72 নাম : উত্তরা কয়াল স্বামীর নাম: সনত কয়াল বাড়ির নং : n0023 বয়স : 50 লিঙ্গ : মহিলা | KCT2095917 ফটো উপলব্ধ |
| 73 নাম : রাধা কয়াল স্বামীর নাম: অমর কয়াল বাড়ির নং : n0024 বয়স : 66 লিঙ্গ : মহিলা | WB/18/110/102465 ফটো উপলব্ধ | 74 নাম : জয়দেব কয়াল পিতার নাম: অমর কয়াল বাড়ির নং : n0024 বয়স : 35 লিঙ্গ : পুরুষ | UBL1119247 ফটো উপলব্ধ | 75 নাম : অমৃত লাল কয়াল পিতার নাম: শরৎ চন্দ্র কয়াল বাড়ির নং : n0025 বয়স : 82 লিঙ্গ : পুরুষ | WB/18/110/102438 ফটো উপলব্ধ |
| 76 নাম : সুদীপ কয়াল পিতার নাম: অমৃত লাল কয়াল বাড়ির নং : n0025 বয়স : 42 লিঙ্গ : পুরুষ | KCT1901008 ফটো উপলব্ধ | 77 নাম : সুপর্ণা কয়াল স্বামীর নাম: সুদীপ কয়াল বাড়ির নং : n0025 বয়স : 37 লিঙ্গ : মহিলা | UBL0536946 ফটো উপলব্ধ | 78 নাম : অভিজিৎ কয়াল পিতার নাম: অমৃতলাল কয়াল বাড়ির নং : n0025 বয়স : 39 লিঙ্গ : পুরুষ | KCT2289338 ফটো উপলব্ধ |
| 79 নাম : রুশ্মা মাল্লা স্বামীর নাম: গোরাচাঁদ মাল্লা বাড়ির নং : n0017 বয়স : 30 লিঙ্গ : মহিলা | UBL2033074 ফটো উপলব্ধ | 80 নাম : স্বর্নলতা কয়াল পিতার নাম: অশোক কয়াল বাড়ির নং : n0011 বয়স : 29 লিঙ্গ : মহিলা | UBL1960194 ফটো উপলব্ধ | 81 নাম : পাঁচুলাল কয়াল পিতার নাম: মাখম কয়াল বাড়ির নং : n0009 বয়স : 76 লিঙ্গ : পুরুষ | WB/18/110/102030 ফটো উপলব্ধ |
| 82 নাম : অসীম কয়াল পিতার নাম: পাঁচুলাল কয়াল বাড়ির নং : n0009 বয়স : 47 লিঙ্গ : পুরুষ | KCT1137488 ফটো উপলব্ধ | 83 নাম : পরেশ চন্দ্র কয়াল পিতার নাম: মাখম কয়াল বাড়ির নং : n0010 বয়স : 71 লিঙ্গ : পুরুষ | KCT2178929 ফটো উপলব্ধ | 84 নাম : উমা রানী কয়াল স্বামীর নাম: পরেশ চন্দ্র কয়াল বাড়ির নং : n0010 বয়স : 67 লিঙ্গ : মহিলা | WB/18/110/102280 ফটো উপলব্ধ |
| 85 নাম : অক্ষয় কয়াল পিতার নাম: পরেশ চন্দ্র কয়াল বাড়ির নং : n0010 বয়স : 49 লিঙ্গ : পুরুষ | KCT1137132 ফটো উপলব্ধ | 86 নাম : অনুপম কয়াল পিতার নাম: পরেশ চন্দ্র কয়াল বাড়ির নং : n0010 বয়স : 47 লিঙ্গ : পুরুষ | KCT1137215 ফটো উপলব্ধ | 87 নাম : মিতা কয়াল স্বামীর নাম: অনুপম কয়াল বাড়ির নং : n0010 বয়স : 42 লিঙ্গ : মহিলা | UBL0536904 ফটো উপলব্ধ |
| 88 নাম : পূর্ণেন্দু কয়াল পিতার নাম: মৃত্যুঞ্জয় কয়াল বাড়ির নং : n0011 বয়স : 70 লিঙ্গ : পুরুষ | UBL2595460 ফটো উপলব্ধ | 89 নাম : অরুণ কয়াল পিতার নাম: মৃত্যুঞ্জয় কয়াল বাড়ির নং : n0011 বয়স : 56 লিঙ্গ : পুরুষ | WB/18/110/102019 ফটো উপলব্ধ | 90 নাম : চন্দ্রা কয়াল স্বামীর নাম: অরুণ কয়াল বাড়ির নং : n0011 বয়স : 51 লিঙ্গ : মহিলা | WB/18/110/102264 ফটো উপলব্ধ |

বিধানসভা নির্বাচনক্ষেত্রের নং, নাম : 146-বিষ্ণুপুর
ভাগ নং, নাম : 1-গণেশ খড়িবেড়িয়া পশ্চিম পাড়া

| | | | | | |
|---|--------------------------------|---|--------------------------------|--|--------------------------------|
| 91 নাম : লক্ষী কয়াল স্বামীর নাম: পুর্নেন্দু কয়াল বাড়ির নং : n0011 বয়স : 49 লিঙ্গ : মহিলা | KCT1139419 ফটো উপলব্ধ | 92 নাম : সুশীল কয়াল পিতার নাম: গোস্ট কয়াল বাড়ির নং : n0013 বয়স : 71 লিঙ্গ : পুরুষ | WB/18/110/102380 ফটো উপলব্ধ | 93 নাম : মালতী কয়াল স্বামীর নাম: সুশীল কয়াল বাড়ির নং : n0013 বয়স : 61 লিঙ্গ : মহিলা | WB/18/110/102391 ফটো উপলব্ধ |
| 94 নাম : জগন্নাথ কয়াল পিতার নাম: সুশীল কয়াল বাড়ির নং : n0013 বয়স : 36 লিঙ্গ : পুরুষ | UBL1235688 ফটো উপলব্ধ | 95 নাম : দুর্গা কয়াল পিতার নাম: সুশীল কয়াল বাড়ির নং : n0013 বয়স : 32 লিঙ্গ : মহিলা | UBL1893171 ফটো উপলব্ধ | 96 নাম : কালিপদ কয়াল পিতার নাম: গোস্ট কয়াল বাড়ির নং : n0013 বয়স : 66 লিঙ্গ : পুরুষ | WB/18/110/102200 ফটো উপলব্ধ |
| 97 নাম : পটল কয়াল পিতার নাম: গুইরাম কয়াল বাড়ির নং : n0014 বয়স : 55 লিঙ্গ : পুরুষ | WB/18/110/102207 ফটো উপলব্ধ | 98 নাম : সুমিত্রা কয়াল স্বামীর নাম: সমর কয়াল বাড়ির নং : n0014 বয়স : 54 লিঙ্গ : মহিলা | WB/18/110/102258 ফটো উপলব্ধ | 99 নাম : শম্ভু কয়াল পিতার নাম: গুইরাম কয়াল বাড়ির নং : n0015 বয়স : 63 লিঙ্গ : পুরুষ | WB/18/110/102221 ফটো উপলব্ধ |
| 100 নাম : মলিনা কয়াল স্বামীর নাম: শম্ভু কয়াল বাড়ির নং : n0015 বয়স : 55 লিঙ্গ : মহিলা | WB/18/110/102259 ফটো উপলব্ধ | 101 নাম : পলাশ কয়াল পিতার নাম: শম্ভু কয়াল বাড়ির নং : n0015 বয়স : 39 লিঙ্গ : পুরুষ | KCT2360311 ফটো উপলব্ধ | Q 102 নাম : সিজেন কয়াল পিতার নাম: গুইরাম কয়াল বাড়ির নং : বয়স : 51 লিঙ্গ : পুরুষ | UBL1235530 ফটো উপলব্ধ |
| 103 নাম : প্রতিমা কয়াল স্বামীর নাম: মহাদেব কয়াল বাড়ির নং : n0016 বয়স : 61 লিঙ্গ : মহিলা | WB/18/110/102282 ফটো উপলব্ধ | 104 নাম : হিমাত্রী কয়াল পিতার নাম: মহাদেব কয়াল বাড়ির নং : n0016 বয়স : 40 লিঙ্গ : পুরুষ | KCT2288546 ফটো উপলব্ধ | 105 নাম : অমিত কয়াল পিতার নাম: শ্যামল কয়াল বাড়ির নং : n0017 বয়স : 31 লিঙ্গ : পুরুষ | UBL1732296 ফটো উপলব্ধ |
| 106 নাম : রাজকুমার কয়াল পিতার নাম: পুলিন কয়াল বাড়ির নং : n0017 বয়স : 53 লিঙ্গ : পুরুষ | WB/18/110/102070 ফটো উপলব্ধ | 107 নাম : বিশাখা কয়াল স্বামীর নাম: রাজকুমার কয়াল বাড়ির নং : n0017 বয়স : 46 লিঙ্গ : মহিলা | KCT1139005 ফটো উপলব্ধ | 108 নাম : বাসুদেব কয়াল পিতার নাম: পুলিন কয়াল বাড়ির নং : n0017 বয়স : 45 লিঙ্গ : পুরুষ | KCT1137124 ফটো উপলব্ধ |
| 109 নাম : অর্চনা কয়াল স্বামীর নাম: কাশিনাথ কয়াল বাড়ির নং : n0019 বয়স : 69 লিঙ্গ : মহিলা | WB/18/110/102345 ফটো উপলব্ধ | 110 নাম : স্বপ্না কয়াল পিতার নাম: হেমন্ত কয়াল বাড়ির নং : n0020 বয়স : 64 লিঙ্গ : পুরুষ | WB/18/110/102393 ফটো উপলব্ধ | 111 নাম : মল্লিকা কয়াল স্বামীর নাম: স্বপ্না কয়াল বাড়ির নং : n0020 বয়স : 45 লিঙ্গ : মহিলা | KCT1558105 ফটো উপলব্ধ |
| 112 নাম : গনেশ কয়াল পিতার নাম: হেমন্ত কয়াল বাড়ির নং : n0020 বয়স : 41 লিঙ্গ : পুরুষ | KCT2288553 ফটো উপলব্ধ | 113 নাম : মনিষা কয়াল পিতার নাম: স্বপ্না কয়াল বাড়ির নং : এন০০২০ বয়স : 20 লিঙ্গ : মহিলা | UBL2755395 ফটো উপলব্ধ | 114 নাম : গুনধর কয়াল পিতার নাম: গোবিন্দ কয়াল বাড়ির নং : n0021 বয়স : 63 লিঙ্গ : পুরুষ | WB/18/110/102420 ফটো উপলব্ধ |
| 115 নাম : মাধবী কয়াল স্বামীর নাম: গুনধর কয়াল বাড়ির নং : n0021 বয়স : 55 লিঙ্গ : মহিলা | WB/18/110/102277 ফটো উপলব্ধ | 116 নাম : কৃষ্ণ চন্দ্র কয়াল পিতার নাম: গুনধর কয়াল বাড়ির নং : n0021 বয়স : 31 লিঙ্গ : পুরুষ | UBL1798164 ফটো উপলব্ধ | 117 নাম : সৌরভ কয়াল পিতার নাম: বাঁশি কয়াল বাড়ির নং : n0038 বয়স : 27 লিঙ্গ : পুরুষ | UBL2033090 ফটো উপলব্ধ |
| 118 নাম : রুমা মন্ডল হালদার স্বামীর নাম: প্রসন্ন হালদার বাড়ির নং : n0011 বয়স : 47 লিঙ্গ : মহিলা | KCT2178887 ফটো উপলব্ধ | 119 নাম : মনিষা কয়াল স্বামীর নাম: ছট্ট কয়াল বাড়ির নং : n0193 বয়স : 26 লিঙ্গ : মহিলা | UBL2101434 ফটো উপলব্ধ | 120 নাম : সোনিয়া কয়াল পিতার নাম: রাজু কয়াল বাড়ির নং : n0189 বয়স : 27 লিঙ্গ : মহিলা | UBL2101392 ফটো উপলব্ধ |

বিধানসভা নির্বাচনক্ষেত্রের নং, নাম : 146-বিষ্ণুপুর
ভাগ নং, নাম : 1-গণেশ খড়িবেড়িয়া পশ্চিম পাড়া

| | | | | | | | | |
|---|------------|------------|--|------------------|------------|---|------------------|------------|
| 121 | UBL2101384 | ফটো উপলব্ধ | 122 | UBL0536888 | ফটো উপলব্ধ | 123 | UBL1960236 | ফটো উপলব্ধ |
| নাম : মানসী কয়াল স্বামীর নাম: বুবাই কয়াল বাড়ির নং : n0188 বয়স : 26 লিঙ্গ : মহিলা | | | নাম : তাপস কয়াল পিতার নাম: সুফল কয়াল বাড়ির নং : n0085 বয়স : 36 লিঙ্গ : পুরুষ | | | নাম : ঝুম্পা কয়াল স্বামীর নাম: অসীম কয়াল বাড়ির নং : n0009 বয়স : 40 লিঙ্গ : মহিলা | | |
| 124 | UBL1960228 | ফটো উপলব্ধ | 125 | UBL1960129 | ফটো উপলব্ধ | 126 | UBL1960053 | ফটো উপলব্ধ |
| নাম : ঝুম্পা কয়াল(মন্ডল) স্বামীর নাম: কার্তিক কয়াল বাড়ির নং : n0033 বয়স : 30 লিঙ্গ : মহিলা | | | নাম : আরতি কয়াল স্বামীর নাম: দিনেশ কয়াল বাড়ির নং : n0027 বয়স : 59 লিঙ্গ : মহিলা | | | নাম : আশা কয়াল স্বামীর নাম: অনুধ্বজ কয়াল বাড়ির নং : n0039 বয়স : 32 লিঙ্গ : মহিলা | | |
| 127 | UBL2800258 | ফটো উপলব্ধ | 128 | UBL2785871 | ফটো উপলব্ধ | 129 | UBL1732288 | ফটো উপলব্ধ |
| নাম : বাবলু কয়াল পিতার নাম: অধীর কয়াল বাড়ির নং : গণেশ খরিবেরিয়া বয়স : 65 লিঙ্গ : পুরুষ | | | নাম : শুভম কয়াল পিতার নাম: বাবলু কয়াল বাড়ির নং : এন০০৩৫ বয়স : 20 লিঙ্গ : পুরুষ | | | নাম : শুভঙ্কর কয়াল পিতার নাম: মনোরঞ্জন কয়াল বাড়ির নং : n0029 বয়স : 34 লিঙ্গ : পুরুষ | | |
| 130 | KCT1057157 | ফটো উপলব্ধ | 131 | UBL2101509 | ফটো উপলব্ধ | 132 | UBL2662542 | ফটো উপলব্ধ |
| নাম : প্রদীপ কুমার কয়াল পিতার নাম: অমৃত লাল কয়াল বাড়ির নং : n0025 বয়স : 46 লিঙ্গ : পুরুষ | | | নাম : রিয়া কয়াল স্বামীর নাম: পলাশ কয়াল বাড়ির নং : n0207 বয়স : 26 লিঙ্গ : মহিলা | | | নাম : সৌভিক কয়াল পিতার নাম: বাঁশি কয়াল বাড়ির নং : এন0038 বয়স : 21 লিঙ্গ : পুরুষ | | |
| 133 | UBL2725463 | ফটো উপলব্ধ | 134 | UBL0537233 | ফটো উপলব্ধ | 135 | WB/18/110/102116 | ফটো উপলব্ধ |
| নাম : দিনেশ কয়াল পিতার নাম: পালান কয়াল বাড়ির নং : n0027 বয়স : 61 লিঙ্গ : পুরুষ | | | নাম : দিব্যেন্দ্র কয়াল পিতার নাম: দীনেশ কয়াল বাড়ির নং : n0027 বয়স : 36 লিঙ্গ : পুরুষ | | | নাম : অশোক কয়াল পিতার নাম: মৃত্যুঞ্জয় কয়াল বাড়ির নং : n0011 বয়স : 62 লিঙ্গ : পুরুষ | | |
| 136 | KCT1138536 | ফটো উপলব্ধ | 137 | KCT1057876 | ফটো উপলব্ধ | Q 138 | UBL2101442 | ফটো উপলব্ধ |
| নাম : সবিতা কয়াল স্বামীর নাম: অশোক কয়াল বাড়ির নং : n0011 বয়স : 49 লিঙ্গ : মহিলা | | | নাম : ছায়ারানী কয়াল স্বামীর নাম: অমৃত কয়াল বাড়ির নং : n0025 বয়স : 71 লিঙ্গ : মহিলা | | | নাম : সোমা কয়াল স্বামীর নাম: কৃষ্ণ চন্দ্র কয়াল বাড়ির নং : এন০০ বয়স : 26 লিঙ্গ : মহিলা | | |
| 139 | UBL2101459 | ফটো উপলব্ধ | 140 | UBL2238707 | ফটো উপলব্ধ | 141 | UBL1467141 | ফটো উপলব্ধ |
| নাম : ইন্দ্রানী কয়াল পিতার নাম: সনৎ কয়াল বাড়ির নং : এন00 বয়স : 26 লিঙ্গ : মহিলা | | | নাম : প্রণব কয়াল পিতার নাম: পূর্ণেন্দ্র কয়াল বাড়ির নং : এন0011 বয়স : 26 লিঙ্গ : পুরুষ | | | নাম : শ্রাবনী কয়াল নস্কর স্বামীর নাম: হিমাত্রী কয়াল বাড়ির নং : এন00 বয়স : 34 লিঙ্গ : মহিলা | | |
| 142 | UBL2495737 | ফটো উপলব্ধ | 143 | UBL2496024 | ফটো উপলব্ধ | 144 | UBL2101517 | ফটো উপলব্ধ |
| নাম : তুষা কয়াল স্বামীর নাম: জয়দেব কয়াল বাড়ির নং : এন00 বয়স : 30 লিঙ্গ : মহিলা | | | নাম : সোমা কয়াল স্বামীর নাম: অক্ষয় কয়াল বাড়ির নং : এন00 বয়স : 40 লিঙ্গ : মহিলা | | | নাম : অরুণ কয়াল স্বামীর নাম: প্রতীম কয়াল বাড়ির নং : এন০০ বয়স : 26 লিঙ্গ : পুরুষ | | |
| 145 | UBL2101491 | ফটো উপলব্ধ | 146 | NSE1046846 | ফটো উপলব্ধ | 147 | KCT0199083 | ফটো উপলব্ধ |
| নাম : সুমিতা গায়োন স্বামীর নাম: রবীন গায়োন বাড়ির নং : n0203 বয়স : 35 লিঙ্গ : মহিলা | | | নাম : শামলী চৌরাশী বাগ স্বামীর নাম: সুদাম বাগ বাড়ির নং : n0205 বয়স : 37 লিঙ্গ : মহিলা | | | নাম : প্রতীমা দাস স্বামীর নাম: ক্ষিতীশ দাস বাড়ির নং : n0030 বয়স : 60 লিঙ্গ : মহিলা | | |
| 148 | KCT1137181 | ফটো উপলব্ধ | 149 | WB/18/110/102251 | ফটো উপলব্ধ | 150 | WB/18/110/102250 | ফটো উপলব্ধ |
| নাম : সেন্দু কুমার দাস পিতার নাম: ক্ষিতীশ কুমার দাস বাড়ির নং : n0030 বয়স : 45 লিঙ্গ : পুরুষ | | | নাম : সরোজ দেব পিতার নাম: অবিনাশ দেব বাড়ির নং : n0087 বয়স : 87 লিঙ্গ : পুরুষ | | | নাম : ললিতা দেব স্বামীর নাম: সরোজ দেব বাড়ির নং : n0087 বয়স : 82 লিঙ্গ : মহিলা | | |

বিধানসভা নির্বাচনক্ষেত্রের নং, নাম : 146-বিষ্ণুপুর
ভাগ নং, নাম : 1-গণেশ খড়িবেড়িয়া পশ্চিম পাড়া

| | | | | | | | | |
|--|------------------|------------|---|------------------|------------|--|------------------|------------|
| 151 | WB/18/110/102384 | ফটো উপলব্ধ | 152 | UBL2014496 | ফটো উপলব্ধ | 153 | KCT1139344 | ফটো উপলব্ধ |
| নাম : তপন দেব পিতার নাম: সরোজ দেব বাড়ির নং : n0087 বয়স : 59 লিঙ্গ : পুরুষ | | | নাম : প্রীতি দেব পিতার নাম: তপন দেব বাড়ির নং : n0087 বয়স : 28 লিঙ্গ : মহিলা | | | নাম : মৌমিতা দেব স্বামীর নাম: অরুণ দেব বাড়ির নং : n0087 বয়স : 45 লিঙ্গ : মহিলা | | |
| 154 | KCT1138510 | ফটো উপলব্ধ | 155 | UBL1466580 | ফটো উপলব্ধ | 156 | UBL2773968 | ফটো উপলব্ধ |
| নাম : অরুণ দেব পিতার নাম: সরোজ দেব বাড়ির নং : n0087 বয়স : 47 লিঙ্গ : পুরুষ | | | নাম : তন্দ্রা দেব স্বামীর নাম: তপন দেব বাড়ির নং : n0087 বয়স : 47 লিঙ্গ : মহিলা | | | নাম : অংশুমান দেব পিতার নাম: তপন দেব বাড়ির নং : এন0087 বয়স : 21 লিঙ্গ : পুরুষ | | |
| 157 | UBL2495448 | ফটো উপলব্ধ | 158 | UBL2032944 | ফটো উপলব্ধ | 159 | UBL2495398 | ফটো উপলব্ধ |
| নাম : আকাজকা দেব পিতার নাম: এন00 বাড়ির নং : এন00 বয়স : 23 লিঙ্গ : মহিলা | | | নাম : সুনন্দা নস্কর স্বামীর নাম: পলাশ নস্কর বাড়ির নং : এন00 বয়স : 31 লিঙ্গ : মহিলা | | | নাম : হৃদয় নস্কর পিতার নাম: রবীন্দ্র নাথ নস্কর বাড়ির নং : এন171 বয়স : 23 লিঙ্গ : পুরুষ | | |
| 160 | UBL2032969 | ফটো উপলব্ধ | 161 | UBL2722601 | ফটো উপলব্ধ | 162 | UBL2663359 | ফটো উপলব্ধ |
| নাম : তনয় নস্কর পিতার নাম: রবীন্দ্রনাথ নস্কর বাড়ির নং : n0089 বয়স : 27 লিঙ্গ : পুরুষ | | | নাম : সুস্মিতা ঘোষ স্বামীর নাম: গণেশ ঘোষ বাড়ির নং : 00 বয়স : 22 লিঙ্গ : মহিলা | | | নাম : প্রণতি মণ্ডল মায়ের নাম: দেবলা নস্কর বাড়ির নং : এন0097 বয়স : 36 লিঙ্গ : মহিলা | | |
| 163 | UBL2634798 | ফটো উপলব্ধ | 164 | UBL2313070 | ফটো উপলব্ধ | 165 | UBL1119213 | ফটো উপলব্ধ |
| নাম : শিখা নস্কর পিতার নাম: নেপাল নস্কর বাড়ির নং : এন00 বয়স : 45 লিঙ্গ : মহিলা | | | নাম : সঞ্জু নস্কর মায়ের নাম: কানাই নস্কর বাড়ির নং : নং96 বয়স : 26 লিঙ্গ : পুরুষ | | | নাম : শিবানী নস্কর পিতার নাম: দুলাল চন্দ্র নস্কর বাড়ির নং : এন00 বয়স : 42 লিঙ্গ : মহিলা | | |
| 166 | KCT1055797 | ফটো উপলব্ধ | 167 | WB/18/110/102336 | ফটো উপলব্ধ | Q 168 | UBL0537761 | ফটো উপলব্ধ |
| নাম : শঙ্কর নস্কর পিতার নাম: দুলাল নস্কর বাড়ির নং : n0056 বয়স : 46 লিঙ্গ : পুরুষ | | | নাম : দুলাল নস্কর পিতার নাম: গৌর নস্কর বাড়ির নং : এন00 বয়স : 76 লিঙ্গ : পুরুষ | | | নাম : রুমা নস্কর(জানা) স্বামীর নাম: জগন্নাথ নস্কর বাড়ির নং : বয়স : 39 লিঙ্গ : মহিলা | | |
| 169 | WB/18/110/102454 | ফটো উপলব্ধ | 170 | UBL1365592 | ফটো উপলব্ধ | 171 | WB/18/110/102448 | ফটো উপলব্ধ |
| নাম : অলকা নস্কর স্বামীর নাম: নেপাল নস্কর বাড়ির নং : n0098 বয়স : 73 লিঙ্গ : মহিলা | | | নাম : বিমলা নস্কর পিতার নাম: সুধীর নস্কর বাড়ির নং : n0097 বয়স : 46 লিঙ্গ : মহিলা | | | নাম : বিশ্বনাথ নস্কর পিতার নাম: সুধীর নস্কর বাড়ির নং : n0097 বয়স : 56 লিঙ্গ : পুরুষ | | |
| 172 | WB/18/110/102255 | ফটো উপলব্ধ | 173 | UBL1466572 | ফটো উপলব্ধ | 174 | UBL1235621 | ফটো উপলব্ধ |
| নাম : দেবলা নস্কর স্বামীর নাম: শম্ভু নস্কর বাড়ির নং : n0097 বয়স : 56 লিঙ্গ : মহিলা | | | নাম : লতা মণ্ডল(নস্কর) স্বামীর নাম: কানাই মণ্ডল(নস্কর) বাড়ির নং : n0096 বয়স : 50 লিঙ্গ : মহিলা | | | নাম : সৌমেন নস্কর পিতার নাম: কানাই নস্কর বাড়ির নং : n0096 বয়স : 35 লিঙ্গ : পুরুষ | | |
| 175 | KCT2179000 | ফটো উপলব্ধ | 176 | WB/18/110/102162 | ফটো উপলব্ধ | 177 | WB/18/110/102109 | ফটো উপলব্ধ |
| নাম : উষা নস্কর স্বামীর নাম: সহদেব নস্কর বাড়ির নং : n0094 বয়স : 51 লিঙ্গ : মহিলা | | | নাম : সহদেব নস্কর পিতার নাম: হরেন নস্কর বাড়ির নং : n0094 বয়স : 56 লিঙ্গ : পুরুষ | | | নাম : অর্চনা নস্কর স্বামীর নাম: পালান নস্কর বাড়ির নং : n0093 বয়স : 56 লিঙ্গ : মহিলা | | |
| 178 | KCT0199372 | ফটো উপলব্ধ | 179 | UBL1466564 | ফটো উপলব্ধ | 180 | UBL1584465 | ফটো উপলব্ধ |
| নাম : পালান নস্কর পিতার নাম: হরেন নস্কর বাড়ির নং : n0093 বয়স : 66 লিঙ্গ : পুরুষ | | | নাম : টগরী নস্কর স্বামীর নাম: স্বপন কুমার নস্কর বাড়ির নং : n0089 বয়স : 36 লিঙ্গ : মহিলা | | | নাম : পুলক নস্কর পিতার নাম: শম্ভু নস্কর বাড়ির নং : n0089 বয়স : 41 লিঙ্গ : পুরুষ | | |

বিধানসভা নির্বাচনক্ষেত্রের নং, নাম : 146-বিষ্ণুপুর
ভাগ নং, নাম : 1-গণেশ খড়িবেড়িয়া পশ্চিম পাড়া

| | | | | | |
|---|--------------------------------|---|--------------------------------|---|--------------------------------|
| 181 নাম : শেফালী নস্কর স্বামীর নাম: প্রসেনজিৎ নস্কর বাড়ির নং : n0089 বয়স : 36 লিঙ্গ : মহিলা | UBL1235464 ফটো উপলব্ধ | 182 নাম : প্রসেনজিৎ নস্কর পিতার নাম: গৌর নস্কর বাড়ির নং : n0089 বয়স : 37 লিঙ্গ : পুরুষ | KCT2360394 ফটো উপলব্ধ | 183 নাম : তাপসী নস্কর স্বামীর নাম: প্রভাত নস্কর বাড়ির নং : n0089 বয়স : 34 লিঙ্গ : মহিলা | UBL1235472 ফটো উপলব্ধ |
| 184 নাম : প্রভাত নস্কর পিতার নাম: গৌর নস্কর বাড়ির নং : n0089 বয়স : 41 লিঙ্গ : পুরুষ | KCT2360402 ফটো উপলব্ধ | 185 নাম : সন্দীপ নস্কর পিতার নাম: বাসুদেব নস্কর বাড়ির নং : n0089 বয়স : 31 লিঙ্গ : পুরুষ | UBL1732221 ফটো উপলব্ধ | 186 নাম : সন্দীপ নস্কর পিতার নাম: বাসুদেব নস্কর বাড়ির নং : n0089 বয়স : 37 লিঙ্গ : পুরুষ | UBL1235639 ফটো উপলব্ধ |
| 187 নাম : মিনতী নস্কর স্বামীর নাম: বাসুদেব নস্কর বাড়ির নং : n0089 বয়স : 49 লিঙ্গ : মহিলা | WB/18/110/102108 ফটো উপলব্ধ | 188 নাম : পদ্মাবতী নস্কর স্বামীর নাম: রবীন্দ্রনাথ নস্কর বাড়ির নং : n0089 বয়স : 43 লিঙ্গ : মহিলা | UBL1466697 ফটো উপলব্ধ | 189 নাম : রবীন্দ্রনাথ নস্কর পিতার নাম: ধনঞ্জয় নস্কর বাড়ির নং : n0089 বয়স : 49 লিঙ্গ : পুরুষ | UBL0537621 ফটো উপলব্ধ |
| 190 নাম : সঞ্জীব নস্কর পিতার নাম: নিমাই নস্কর বাড়ির নং : n0089 বয়স : 31 লিঙ্গ : পুরুষ | UBL1732239 ফটো উপলব্ধ | 191 নাম : সুজাতা নস্কর স্বামীর নাম: নিমাই নস্কর বাড়ির নং : n0089 বয়স : 51 লিঙ্গ : মহিলা | WB/18/110/102304 ফটো উপলব্ধ | 192 নাম : বাঁশী নস্কর অন্যান্য: নিমাই নস্কর বাড়ির নং : n0089 বয়স : 53 লিঙ্গ : পুরুষ | UBL1466606 ফটো উপলব্ধ |
| 193 নাম : নিমাই নস্কর পিতার নাম: ধনঞ্জয় নস্কর বাড়ির নং : n0089 বয়স : 54 লিঙ্গ : পুরুষ | WB/18/110/102305 ফটো উপলব্ধ | 194 নাম : ধনঞ্জয় নস্কর পিতার নাম: গোপীনাথ নস্কর বাড়ির নং : n0089 বয়স : 97 লিঙ্গ : পুরুষ | UBL1466689 ফটো উপলব্ধ | 195 নাম : সখী ঘোষ স্বামীর নাম: অরুণ ঘোষ বাড়ির নং : n0083 বয়স : 61 লিঙ্গ : মহিলা | WB/18/110/102242 ফটো উপলব্ধ |
| 196 নাম : গনেশ ঘোষ পিতার নাম: অরুণ ঘোষ বাড়ির নং : n0083 বয়স : 31 লিঙ্গ : পুরুষ | UBL1732213 ফটো উপলব্ধ | 197 নাম : অরুণ ঘোষ পিতার নাম: অনন্ত ঘোষ বাড়ির নং : n0083 বয়স : 66 লিঙ্গ : পুরুষ | KCT1901131 ফটো উপলব্ধ | 198 নাম : বামনী নস্কর পিতার নাম: পঞ্চ নস্কর বাড়ির নং : n0083 বয়স : 51 লিঙ্গ : মহিলা | WB/18/110/102256 ফটো উপলব্ধ |
| 199 নাম : অনুপ নস্কর পিতার নাম: বাসুদেব নস্কর বাড়ির নং : n0081 বয়স : 35 লিঙ্গ : পুরুষ | UBL1235571 ফটো উপলব্ধ | 200 নাম : শান্তি নস্কর স্বামীর নাম: বাসুদেব নস্কর বাড়ির নং : n0081 বয়স : 63 লিঙ্গ : মহিলা | WB/18/110/102104 ফটো উপলব্ধ | 201 নাম : মৌসুমী নস্কর স্বামীর নাম: অনুপ নস্কর বাড়ির নং : এন০০৮১ বয়স : 27 লিঙ্গ : মহিলা | UBL2755379 ফটো উপলব্ধ |
| 202 নাম : অসীমা হালদার স্বামীর নাম: লক্ষ্মন হালদার বাড়ির নং : n0080 বয়স : 51 লিঙ্গ : মহিলা | WB/18/110/102286 ফটো উপলব্ধ | 203 নাম : লক্ষ্মন হালদার পিতার নাম: ভূপতী হালদার বাড়ির নং : n0080 বয়স : 56 লিঙ্গ : পুরুষ | KCT2095925 ফটো উপলব্ধ | 204 নাম : যমুনা নস্কর(শিকদার) স্বামীর নাম: গৌতম নস্কর বাড়ির নং : n0080 বয়স : 38 লিঙ্গ : মহিলা | UBL1856087 ফটো উপলব্ধ |
| 205 নাম : গৌতম নস্কর পিতার নাম: নন্দ নস্কর বাড়ির নং : n0080 বয়স : 49 লিঙ্গ : পুরুষ | KCT1057066 ফটো উপলব্ধ | 206 নাম : মালতী নস্কর স্বামীর নাম: রামপদ নস্কর বাড়ির নং : n0080 বয়স : 51 লিঙ্গ : মহিলা | WB/18/110/102243 ফটো উপলব্ধ | 207 নাম : রামপদ নস্কর পিতার নাম: নন্দ নস্কর বাড়ির নং : n0080 বয়স : 54 লিঙ্গ : পুরুষ | WB/18/110/102217 ফটো উপলব্ধ |
| 208 নাম : অমিত নস্কর মায়ের নাম: রেনু নস্কর বাড়ির নং : n0080 বয়স : 40 লিঙ্গ : পুরুষ | KCT2289312 ফটো উপলব্ধ | 209 নাম : রেনু নস্কর স্বামীর নাম: নন্দ নস্কর বাড়ির নং : n0080 বয়স : 71 লিঙ্গ : মহিলা | WB/18/110/102190 ফটো উপলব্ধ | 210 নাম : পলাশ নস্কর পিতার নাম: লক্ষীকান্ত নস্কর বাড়ির নং : n0079 বয়স : 34 লিঙ্গ : পুরুষ | UBL1235647 ফটো উপলব্ধ |

বিধানসভা নির্বাচনক্ষেত্রের নং, নাম : 146-বিষ্ণুপুর
ভাগ নং, নাম : 1-গণেশ খড়িবেড়িয়া পশ্চিম পাড়া

| | | | | | | | | | | | |
|-----|------------------|---|------------|-----|------------------|---|------------|-----|------------------|---|------------|
| 211 | WB/18/110/102069 | নাম : লক্ষী নস্কর পিতার নাম: প্রিয়নাথ নস্কর বাড়ির নং : n0079 বয়স : 66 লিঙ্গ : পুরুষ | ফটো উপলব্ধ | 212 | WB/18/110/102186 | নাম : কৃষ্ণা নস্কর স্বামীর নাম: শ্যামল নস্কর বাড়ির নং : n0078 বয়স : 51 লিঙ্গ : মহিলা | ফটো উপলব্ধ | 213 | WB/18/110/102309 | নাম : শ্যামল নস্কর পিতার নাম: ননী নস্কর বাড়ির নং : n0078 বয়স : 54 লিঙ্গ : পুরুষ | ফটো উপলব্ধ |
| 214 | UBL1732247 | নাম : মহুয়া নস্কর স্বামীর নাম: সুরথ নস্কর বাড়ির নং : n0077 বয়স : 31 লিঙ্গ : মহিলা | ফটো উপলব্ধ | 215 | KCT2289304 | নাম : সুরথ নস্কর পিতার নাম: জয়দেব নস্কর বাড়ির নং : n0077 বয়স : 38 লিঙ্গ : পুরুষ | ফটো উপলব্ধ | 216 | KCT2289296 | নাম : মনিকা নস্কর স্বামীর নাম: সমর নস্কর বাড়ির নং : n0077 বয়স : 39 লিঙ্গ : মহিলা | ফটো উপলব্ধ |
| 217 | KCT1901156 | নাম : সমর নস্কর পিতার নাম: জয়দেব নস্কর বাড়ির নং : n0077 বয়স : 45 লিঙ্গ : পুরুষ | ফটো উপলব্ধ | 218 | UBL1960103 | নাম : রঞ্জিত নস্কর পিতার নাম: কোমল নস্কর বাড়ির নং : n0078 বয়স : 42 লিঙ্গ : পুরুষ | ফটো উপলব্ধ | 219 | WB/18/110/102354 | নাম : রঘুনাথ নস্কর পিতার নাম: নেপাল নস্কর বাড়ির নং : n0098 বয়স : 51 লিঙ্গ : পুরুষ | ফটো উপলব্ধ |
| 220 | UBL0537787 | নাম : মমতা নস্কর স্বামীর নাম: রঘুনাথ নস্কর বাড়ির নং : n0098 বয়স : 40 লিঙ্গ : মহিলা | ফটো উপলব্ধ | 221 | KCT1058031 | নাম : দেবলা নস্কর স্বামীর নাম: অমল নস্কর বাড়ির নং : n0099 বয়স : 69 লিঙ্গ : মহিলা | ফটো উপলব্ধ | 222 | WB/18/110/102037 | নাম : দিলীপ নস্কর পিতার নাম: অমল নস্কর বাড়ির নং : n0099 বয়স : 51 লিঙ্গ : পুরুষ | ফটো উপলব্ধ |
| 223 | WB/18/110/102248 | নাম : কলপনা নস্কর স্বামীর নাম: দিলীপ নস্কর বাড়ির নং : n0099 বয়স : 49 লিঙ্গ : মহিলা | ফটো উপলব্ধ | 224 | UBL1856061 | নাম : প্রবীর নস্কর পিতার নাম: দিলীপ নস্কর বাড়ির নং : n0099 বয়স : 29 লিঙ্গ : পুরুষ | ফটো উপলব্ধ | 225 | UBL1466648 | নাম : কাজল নস্কর স্বামীর নাম: বাশী নস্কর বাড়ির নং : n0109 বয়স : 42 লিঙ্গ : মহিলা | ফটো উপলব্ধ |
| 226 | WB/18/110/102446 | নাম : অলোকা নস্কর স্বামীর নাম: গৌর নস্কর বাড়ির নং : n0095 বয়স : 57 লিঙ্গ : মহিলা | ফটো উপলব্ধ | 227 | UBL2101418 | নাম : মৌসুমী নস্কর স্বামীর নাম: সুদীপ নস্কর বাড়ির নং : n0191 বয়স : 33 লিঙ্গ : মহিলা | ফটো উপলব্ধ | 228 | UBL2032928 | নাম : মামনি নস্কর স্বামীর নাম: সঞ্জীব নস্কর বাড়ির নং : n0089 বয়স : 27 লিঙ্গ : মহিলা | ফটো উপলব্ধ |
| 229 | UBL1466671 | নাম : স্বপন কুমার নস্কর পিতার নাম: ধনঞ্জয় নস্কর বাড়ির নং : 145 বয়স : 43 লিঙ্গ : পুরুষ | ফটো উপলব্ধ | 230 | UBL2495505 | নাম : রাহুল নস্কর পিতার নাম: সহদেব নস্কর বাড়ির নং : এন94 বয়স : 24 লিঙ্গ : পুরুষ | ফটো উপলব্ধ | 231 | UBL2633964 | নাম : বীণা নস্কর স্বামীর নাম: সৌমেন নস্কর বাড়ির নং : এন00 বয়স : 34 লিঙ্গ : মহিলা | ফটো উপলব্ধ |
| 232 | UBL2662419 | নাম : তিথী নস্কর পিতার নাম: রণজীত নস্কর বাড়ির নং : এন0078 বয়স : 21 লিঙ্গ : মহিলা | ফটো উপলব্ধ | 233 | UBL2662716 | নাম : মিতু নস্কর স্বামীর নাম: রণজীত নস্কর বাড়ির নং : এন078 বয়স : 40 লিঙ্গ : মহিলা | ফটো উপলব্ধ | 234 | UBL2312825 | নাম : শ্রাবন্তী নস্কর পিতার নাম: কৃষ্ণ চন্দ্র নস্কর বাড়ির নং : নং93 বয়স : 24 লিঙ্গ : মহিলা | ফটো উপলব্ধ |
| 235 | UBL2313005 | নাম : মহিম নস্কর পিতার নাম: সহদেব নস্কর বাড়ির নং : নং94 বয়স : 25 লিঙ্গ : পুরুষ | ফটো উপলব্ধ | 236 | UBL2033033 | নাম : অভিজিৎ নস্কর পিতার নাম: নিমাই নস্কর বাড়ির নং : n0089 বয়স : 28 লিঙ্গ : পুরুষ | ফটো উপলব্ধ | 237 | KCT2360337 | নাম : বাসুদেব বাগ পিতার নাম: নিমাই চন্দ্র বাগ বাড়ির নং : n0031 বয়স : 37 লিঙ্গ : পুরুষ | ফটো উপলব্ধ |
| 238 | WB/18/110/102322 | নাম : রাধা বাগ স্বামীর নাম: নিমাই বাগ বাড়ির নং : n0031 বয়স : 67 লিঙ্গ : মহিলা | ফটো উপলব্ধ | 239 | KCT1558212 | নাম : সুদাম বাগ পিতার নাম: নিমাই বাগ বাড়ির নং : n0031 বয়স : 42 লিঙ্গ : পুরুষ | ফটো উপলব্ধ | 240 | UBL1584481 | নাম : বলরাম বাগ পিতার নাম: নিমাইচন্দ্র বাগ বাড়ির নং : N-32 বয়স : 33 লিঙ্গ : পুরুষ | ফটো উপলব্ধ |

বিধানসভা নির্বাচনক্ষেত্রের নং, নাম : 146-বিষ্ণুপুর
ভাগ নং, নাম : 1-গণেশ খড়িবেড়িয়া পশ্চিম পাড়া

| | | | | | | | | | | | |
|-----|------------------|--|------------|-----|------------------|---|------------|-----|------------------|--|------------|
| 241 | KCT1558196 | নাম : সুজয় বাগ পিতার নাম: হারান বাগ বাড়ির নং : n0032 বয়স : 42 লিঙ্গ : পুরুষ | ফটো উপলব্ধ | 242 | UBL1584382 | নাম : টুকটুকি বাগ স্বামীর নাম: সুজয় বাগ বাড়ির নং : n0032 বয়স : 36 লিঙ্গ : মহিলা | ফটো উপলব্ধ | 243 | KCT1558204 | নাম : সঞ্জয় বাগ পিতার নাম: হারান বাগ বাড়ির নং : n0032 বয়স : 44 লিঙ্গ : পুরুষ | ফটো উপলব্ধ |
| 244 | UBL1860261 | নাম : শীলা বাগ স্বামীর নাম: সঞ্জয় বাগ বাড়ির নং : 00 বয়স : 34 লিঙ্গ : মহিলা | ফটো উপলব্ধ | 245 | UBL2725349 | নাম : সোমা মন্ডল স্বামীর নাম: বিপ্র মন্ডল বাড়ির নং : n0071 বয়স : 53 লিঙ্গ : মহিলা | ফটো উপলব্ধ | 246 | UBL2495729 | নাম : প্রিয়ঙ্কর মন্ডল পিতার নাম: প্রদীপ কুমার মন্ডল বাড়ির নং : এন00 বয়স : 25 লিঙ্গ : পুরুষ | ফটো উপলব্ধ |
| 247 | UBL2731875 | নাম : বিদিশা মন্ডল পিতার নাম: পার্থ মন্ডল বাড়ির নং : এন008৮ বয়স : 20 লিঙ্গ : মহিলা | ফটো উপলব্ধ | 248 | WB/18/110/102416 | নাম : রাজু মণ্ডল পিতার নাম: যোগীন্দ্র মণ্ডল বাড়ির নং : n0058 বয়স : 51 লিঙ্গ : পুরুষ | ফটো উপলব্ধ | 249 | UBL1235563 | নাম : স্বপন মণ্ডল পিতার নাম: নিমাই মণ্ডল বাড়ির নং : n0050 বয়স : 66 লিঙ্গ : পুরুষ | ফটো উপলব্ধ |
| 250 | KCT2289262 | নাম : পবিত্র মন্ডল পিতার নাম: রামপ্রসাদ মন্ডল বাড়ির নং : n0059 বয়স : 37 লিঙ্গ : পুরুষ | ফটো উপলব্ধ | 251 | UBL2032894 | নাম : শ্রীমন্ত মন্ডল পিতার নাম: সনাতন মন্ডল বাড়ির নং : এন0046 বয়স : 28 লিঙ্গ : পুরুষ | ফটো উপলব্ধ | 252 | UBL2032977 | নাম : অমিত মণ্ডল পিতার নাম: বিকাশ মণ্ডল বাড়ির নং : এন00 বয়স : 28 লিঙ্গ : পুরুষ | ফটো উপলব্ধ |
| 253 | UBL2032860 | নাম : টুম্পা মন্ডল পিতার নাম: হারান মন্ডল বাড়ির নং : এন00 বয়স : 27 লিঙ্গ : মহিলা | ফটো উপলব্ধ | 254 | WB/18/110/102385 | নাম : দেবলা মণ্ডল স্বামীর নাম: প্রদীপ কুমার মণ্ডল বাড়ির নং : NO038 বয়স : 56 লিঙ্গ : মহিলা | ফটো উপলব্ধ | 255 | UBL2495695 | নাম : বুমা মন্ডল স্বামীর নাম: মিতুন মন্ডল বাড়ির নং : এন00 বয়স : 28 লিঙ্গ : মহিলা | ফটো উপলব্ধ |
| 256 | UBL2662435 | নাম : রনিত মন্ডল পিতার নাম: হরেন মন্ডল বাড়ির নং : এন0068 বয়স : 21 লিঙ্গ : পুরুষ | ফটো উপলব্ধ | 257 | KCT2288629 | নাম : রমেশ মন্ডল পিতার নাম: গোপাল মন্ডল বাড়ির নং : n0041 বয়স : 37 লিঙ্গ : পুরুষ | ফটো উপলব্ধ | 258 | WB/18/110/102012 | নাম : সরলা মণ্ডল স্বামীর নাম: মণ্টু মণ্ডল বাড়ির নং : n0075 বয়স : 81 লিঙ্গ : মহিলা | ফটো উপলব্ধ |
| 259 | WB/18/110/102333 | নাম : গীতা মণ্ডল স্বামীর নাম: পাচু মণ্ডল বাড়ির নং : n0092 বয়স : 59 লিঙ্গ : মহিলা | ফটো উপলব্ধ | 260 | UBL0538710 | নাম : পার্থ মন্ডল পিতার নাম: পাচুগোপাল মন্ডল বাড়ির নং : n0092 বয়স : 37 লিঙ্গ : পুরুষ | ফটো উপলব্ধ | 261 | WB/18/110/102238 | নাম : শীলা মণ্ডল স্বামীর নাম: দানিয়েল মণ্ডল বাড়ির নং : n0100 বয়স : 73 লিঙ্গ : মহিলা | ফটো উপলব্ধ |
| 262 | WB/18/110/102369 | নাম : প্রনব মণ্ডল পিতার নাম: দানিয়েল মণ্ডল বাড়ির নং : n0100 বয়স : 53 লিঙ্গ : পুরুষ | ফটো উপলব্ধ | 263 | UBL1466663 | নাম : রিক্তি মণ্ডল স্বামীর নাম: প্রনব মণ্ডল বাড়ির নং : n0100 বয়স : 39 লিঙ্গ : মহিলা | ফটো উপলব্ধ | 264 | WB/18/110/102290 | নাম : তুষার কান্তি মণ্ডল পিতার নাম: দানিয়েল মণ্ডল বাড়ির নং : n0100 বয়স : 50 লিঙ্গ : পুরুষ | ফটো উপলব্ধ |
| 265 | UBL0538579 | নাম : কনিকা মণ্ডল স্বামীর নাম: তুষার কান্তি মণ্ডল বাড়ির নং : n0100 বয়স : 48 লিঙ্গ : মহিলা | ফটো উপলব্ধ | 266 | UBL0538587 | নাম : বিথীকা মণ্ডল পিতার নাম: দানিয়েল মণ্ডল বাড়ির নং : n0100 বয়স : 44 লিঙ্গ : মহিলা | ফটো উপলব্ধ | 267 | WB/18/110/102213 | নাম : লক্ষীকান্ত মণ্ডল পিতার নাম: রাজেন্দ্র মণ্ডল বাড়ির নং : n0100 বয়স : 66 লিঙ্গ : পুরুষ | ফটো উপলব্ধ |
| 268 | UBL2802411 | নাম : অর্ণব মন্ডল পিতার নাম: তুষার কান্তি মন্ডল বাড়ির নং : এন0১০০ বয়স : 20 লিঙ্গ : পুরুষ | ফটো উপলব্ধ | 269 | UBL2792109 | নাম : প্রশান্ত কুমার মন্ডল পিতার নাম: রাজেন্দ্রনাথ মন্ডল বাড়ির নং : n0101 বয়স : 77 লিঙ্গ : পুরুষ | ফটো উপলব্ধ | 270 | WB/18/110/102245 | নাম : কমলা মণ্ডল স্বামীর নাম: প্রশান্ত মণ্ডল বাড়ির নং : n0101 বয়স : 64 লিঙ্গ : মহিলা | ফটো উপলব্ধ |

বিধানসভা নির্বাচনক্ষেত্রের নং, নাম : 146-বিষ্ণুপুর
ভাগ নং, নাম : 1-গণেশ খড়িবেড়িয়া পশ্চিম পাড়া

| | | | | | | | | | | | |
|-----|------------------|--|------------|-----|------------------|--|------------|-----|------------------|---|------------|
| 271 | KCT1136464 | নাম : মিঠুন মণ্ডল পিতার নাম: প্রশান্ত মণ্ডল বাড়ির নং : n0101 বয়স : 44 লিঙ্গ : পুরুষ | ফটো উপলব্ধ | 272 | WB/18/110/102291 | নাম : সুশান্ত কুমার মণ্ডল পিতার নাম: রাজেন্দ্রনাথ মণ্ডল বাড়ির নং : n0101 বয়স : 71 লিঙ্গ : পুরুষ | ফটো উপলব্ধ | 273 | WB/18/110/102244 | নাম : বিমলা মণ্ডল স্বামীর নাম: সুশান্ত মণ্ডল বাড়ির নং : n0101 বয়স : 61 লিঙ্গ : মহিলা | ফটো উপলব্ধ |
| 274 | KCT1901263 | নাম : তামস মন্ডল পিতার নাম: প্রশান্ত মন্ডল বাড়ির নং : n0101 বয়স : 42 লিঙ্গ : পুরুষ | ফটো উপলব্ধ | 275 | KCT2289247 | নাম : রাজীব মন্ডল পিতার নাম: প্রশান্ত কুমার মন্ডল বাড়ির নং : n0101 বয়স : 39 লিঙ্গ : পুরুষ | ফটো উপলব্ধ | 276 | UBL1584408 | নাম : অপর্ণা ঘোষ মন্ডল স্বামীর নাম: রাজীব মন্ডল বাড়ির নং : n0101 বয়স : 32 লিঙ্গ : মহিলা | ফটো উপলব্ধ |
| 277 | WB/17/116/375350 | নাম : মোনালিসা মণ্ডল স্বামীর নাম: স্বপন কুমার মণ্ডল বাড়ির নং : n0104 বয়স : 49 লিঙ্গ : মহিলা | ফটো উপলব্ধ | 278 | WB/18/110/102342 | নাম : মঙ্গলা মণ্ডল স্বামীর নাম: কাশিনাথ মণ্ডল বাড়ির নং : n0048 বয়স : 66 লিঙ্গ : মহিলা | ফটো উপলব্ধ | 279 | KCT1558253 | নাম : পার্থ মন্ডল পিতার নাম: সুন্দর মন্ডল বাড়ির নং : n0048 বয়স : 50 লিঙ্গ : পুরুষ | ফটো উপলব্ধ |
| 280 | KCT1782382 | নাম : অসিমা মন্ডল স্বামীর নাম: পার্থ মন্ডল বাড়ির নং : n0048 বয়স : 42 লিঙ্গ : মহিলা | ফটো উপলব্ধ | 281 | KCT1055573 | নাম : কাদু মন্ডল স্বামীর নাম: বিজয় মন্ডল বাড়ির নং : n0048 বয়স : 46 লিঙ্গ : মহিলা | ফটো উপলব্ধ | 282 | MMF2516318 | নাম : কুমা মাল্লা (ঘোড়াই) স্বামীর নাম: উত্তম মাল্লা বাড়ির নং : n0048 বয়স : 46 লিঙ্গ : মহিলা | ফটো উপলব্ধ |
| 283 | KCT1558261 | নাম : অজয় মন্ডল পিতার নাম: কাশীনাথ মন্ডল বাড়ির নং : n0048 বয়স : 42 লিঙ্গ : পুরুষ | ফটো উপলব্ধ | 284 | WB/18/110/102052 | নাম : স্বপন কুমার মন্ডল পিতার নাম: অতুল মন্ডল বাড়ির নং : n0054 বয়স : 52 লিঙ্গ : পুরুষ | ফটো উপলব্ধ | 285 | UBL1960038 | নাম : বাবলু মন্ডল পিতার নাম: মনুথ মন্ডল বাড়ির নং : n0050 বয়স : 61 লিঙ্গ : পুরুষ | ফটো উপলব্ধ |
| 286 | UBL2032878 | নাম : কার্তিক মন্ডল পিতার নাম: রাজু মন্ডল বাড়ির নং : n0065 বয়স : 27 লিঙ্গ : পুরুষ | ফটো উপলব্ধ | 287 | UBL1960079 | নাম : অসিমা মন্ডল স্বামীর নাম: দেবেন মন্ডল বাড়ির নং : n0061 বয়স : 39 লিঙ্গ : মহিলা | ফটো উপলব্ধ | 288 | UBL1960061 | নাম : অনিল মন্ডল পিতার নাম: সুধীর মন্ডল বাড়ির নং : n0046 বয়স : 40 লিঙ্গ : পুরুষ | ফটো উপলব্ধ |
| 289 | KCT1139088 | নাম : দেবেন মণ্ডল পিতার নাম: সুশীল মণ্ডল বাড়ির নং : n0061 বয়স : 43 লিঙ্গ : পুরুষ | ফটো উপলব্ধ | 290 | WB/18/110/102491 | নাম : দীপু মণ্ডল পিতার নাম: সুশীল মণ্ডল বাড়ির নং : n0061 বয়স : 49 লিঙ্গ : পুরুষ | ফটো উপলব্ধ | 291 | WB/18/110/102047 | নাম : বাসন্তী মণ্ডল স্বামীর নাম: রবীন্দ্র মণ্ডল বাড়ির নং : n0060 বয়স : 61 লিঙ্গ : মহিলা | ফটো উপলব্ধ |
| 292 | WB/18/110/102048 | নাম : নমিতা মণ্ডল স্বামীর নাম: জয়দেব মণ্ডল বাড়ির নং : n0060 বয়স : 60 লিঙ্গ : মহিলা | ফটো উপলব্ধ | 293 | WB/18/110/102024 | নাম : জয়দেব মণ্ডল পিতার নাম: খগেন মণ্ডল বাড়ির নং : n0060 বয়স : 61 লিঙ্গ : পুরুষ | ফটো উপলব্ধ | 294 | WB/18/110/102029 | নাম : রবিন মণ্ডল পিতার নাম: সুধীর মণ্ডল বাড়ির নং : n0060 বয়স : 66 লিঙ্গ : পুরুষ | ফটো উপলব্ধ |
| 295 | UBL1235332 | নাম : সুনন্দা মন্ডল স্বামীর নাম: পলাশ মন্ডল বাড়ির নং : n0059 বয়স : 37 লিঙ্গ : মহিলা | ফটো উপলব্ধ | 296 | KCT1782432 | নাম : পলাশ মন্ডল পিতার নাম: রামপ্রসাদ মন্ডল বাড়ির নং : n0059 বয়স : 41 লিঙ্গ : পুরুষ | ফটো উপলব্ধ | 297 | UBL1235605 | নাম : পুলক মণ্ডল পিতার নাম: রামপ্রসাদ মণ্ডল বাড়ির নং : n0059 বয়স : 34 লিঙ্গ : পুরুষ | ফটো উপলব্ধ |
| 298 | WB/18/110/102334 | নাম : সীতা মণ্ডল স্বামীর নাম: রামপ্রসাদ মণ্ডল বাড়ির নং : n0059 বয়স : 55 লিঙ্গ : মহিলা | ফটো উপলব্ধ | 299 | KCT0200618 | নাম : রামপ্রসাদ মণ্ডল পিতার নাম: যোগীন্দ্র মণ্ডল বাড়ির নং : n0059 বয়স : 63 লিঙ্গ : পুরুষ | ফটো উপলব্ধ | 300 | KCT2095974 | নাম : কদম মন্ডল স্বামীর নাম: বাসুদেব মন্ডল বাড়ির নং : n0058 বয়স : 39 লিঙ্গ : মহিলা | ফটো উপলব্ধ |

বিধানসভা নির্বাচনক্ষেত্রের নং, নাম : 146-বিষ্ণুপুর
ভাগ নং, নাম : 1-গণেশ খড়িবেড়িয়া পশ্চিম পাড়া

| | | | | | |
|--|--------------------------------|--|--------------------------------|---|--------------------------------|
| 301 নাম : শিবানী মন্ডল স্বামীর নাম: সহদেব মন্ডল বাড়ির নং : n0058 বয়স : 40 লিঙ্গ : মহিলা | KCT2095909 ফটো উপলব্ধ | 302 নাম : সহদেব মন্ডল পিতার নাম: যোগীন মন্ডল বাড়ির নং : n0058 বয়স : 57 লিঙ্গ : পুরুষ | KCT1057645 ফটো উপলব্ধ | 303 নাম : দেবলা মন্ডল মায়ের নাম: বিমলা মন্ডল বাড়ির নং : n0058 বয়স : 46 লিঙ্গ : মহিলা | UBL1365568 ফটো উপলব্ধ |
| 304 নাম : বীনা মন্ডল স্বামীর নাম: অমল মন্ডল বাড়ির নং : n0055 বয়স : 44 লিঙ্গ : মহিলা | KCT1058379 ফটো উপলব্ধ | 305 নাম : অমল মন্ডল পিতার নাম: সুবল মন্ডল বাড়ির নং : n0055 বয়স : 49 লিঙ্গ : পুরুষ | KCT1558337 ফটো উপলব্ধ | 306 নাম : পারুল মন্ডল স্বামীর নাম: সুবল মন্ডল বাড়ির নং : n0055 বয়স : 71 লিঙ্গ : মহিলা | WB/18/110/102427 ফটো উপলব্ধ |
| 307 নাম : দিপালী মন্ডল স্বামীর নাম: দেব মন্ডল বাড়ির নং : n0054 বয়স : 50 লিঙ্গ : মহিলা | KCT1055482 ফটো উপলব্ধ | 308 নাম : মিনতী মন্ডল পিতার নাম: অতুল মন্ডল বাড়ির নং : n0054 বয়স : 55 লিঙ্গ : মহিলা | WB/18/110/102067 ফটো উপলব্ধ | 309 নাম : মাধব মন্ডল পিতার নাম: শম্ভু নাথ মন্ডল বাড়ির নং : n0053 বয়স : 38 লিঙ্গ : পুরুষ | KCT2360295 ফটো উপলব্ধ |
| 310 নাম : রাধারানী মন্ডল স্বামীর নাম: শম্ভু মন্ডল বাড়ির নং : n0053 বয়স : 59 লিঙ্গ : মহিলা | WB/18/110/102411 ফটো উপলব্ধ | 311 নাম : তারাপদ মন্ডল পিতার নাম: কালীপদ মন্ডল বাড়ির নং : n0053 বয়স : 61 লিঙ্গ : পুরুষ | WB/18/110/102370 ফটো উপলব্ধ | 312 নাম : শম্ভুনাথ মন্ডল পিতার নাম: কালীপদ মন্ডল বাড়ির নং : n0053 বয়স : 65 লিঙ্গ : পুরুষ | UBL2854180 ফটো উপলব্ধ |
| 313 নাম : টুম্পা মন্ডল স্বামীর নাম: সুবীর মন্ডল বাড়ির নং : n0051 বয়স : 34 লিঙ্গ : মহিলা | UBL1365576 ফটো উপলব্ধ | 314 নাম : শেফালী মন্ডল স্বামীর নাম: রাজু মন্ডল বাড়ির নং : n0051 বয়স : 44 লিঙ্গ : মহিলা | KCT1138726 ফটো উপলব্ধ | 315 নাম : পদ্ম মন্ডল স্বামীর নাম: সুদর্শন মন্ডল বাড়ির নং : n0051 বয়স : 66 লিঙ্গ : মহিলা | UBL2852226 ফটো উপলব্ধ |
| 316 নাম : তপন মন্ডল পিতার নাম: নিমাই মন্ডল বাড়ির নং : n0050 বয়স : 40 লিঙ্গ : পুরুষ | KCT2095891 ফটো উপলব্ধ | 317 নাম : আরতি মন্ডল স্বামীর নাম: নিমাই মন্ডল বাড়ির নং : n0050 বয়স : 57 লিঙ্গ : মহিলা | WB/18/110/102340 ফটো উপলব্ধ | 318 নাম : নিমাই মন্ডল পিতার নাম: বাদল মন্ডল বাড়ির নং : n0050 বয়স : 66 লিঙ্গ : পুরুষ | WB/18/110/102036 ফটো উপলব্ধ |
| 319 নাম : রূপা মন্ডল স্বামীর নাম: বিকাশ মন্ডল বাড়ির নং : n0049 বয়স : 49 লিঙ্গ : মহিলা | KCT1558378 ফটো উপলব্ধ | 320 নাম : বিকাশ মন্ডল পিতার নাম: ভজহরি মন্ডল বাড়ির নং : n0049 বয়স : 50 লিঙ্গ : পুরুষ | KCT1055680 ফটো উপলব্ধ | 321 নাম : কল্যাণী মন্ডল স্বামীর নাম: জয়দেব মন্ডল বাড়ির নং : n0047 বয়স : 34 লিঙ্গ : মহিলা | UBL1466614 ফটো উপলব্ধ |
| 322 নাম : জয়দেব মন্ডল পিতার নাম: কানাই মন্ডল বাড়ির নং : n0047 বয়স : 44 লিঙ্গ : পুরুষ | KCT1138502 ফটো উপলব্ধ | 323 নাম : কানাই মন্ডল পিতার নাম: কালিপদ মন্ডল বাড়ির নং : n0047 বয়স : 69 লিঙ্গ : পুরুষ | WB/18/110/102388 ফটো উপলব্ধ | 324 নাম : সুপ্রিয়া মন্ডল স্বামীর নাম: লখাই মন্ডল বাড়ির নং : n0046 বয়স : 32 লিঙ্গ : মহিলা | UBL1584366 ফটো উপলব্ধ |
| 325 নাম : অরবিন্দ মন্ডল পিতার নাম: সুধীরচন্দ্র মন্ডল বাড়ির নং : n0046 বয়স : 47 লিঙ্গ : পুরুষ | KCT1558295 ফটো উপলব্ধ | 326 নাম : বর্নালী মন্ডল স্বামীর নাম: সনাতন মন্ডল বাড়ির নং : n0046 বয়স : 50 লিঙ্গ : মহিলা | KCT1558287 ফটো উপলব্ধ | 327 নাম : যমুনা মন্ডল স্বামীর নাম: নির্মল মন্ডল বাড়ির নং : n0046 বয়স : 53 লিঙ্গ : মহিলা | WB/18/110/102355 ফটো উপলব্ধ |
| 328 নাম : গৌরঙ্গ মন্ডল পিতার নাম: গোবিন্দ মন্ডল বাড়ির নং : n0040 বয়স : 40 লিঙ্গ : পুরুষ | KCT2095941 ফটো উপলব্ধ | 329 নাম : গোপাল মন্ডল পিতার নাম: মোহন মন্ডল বাড়ির নং : n0041 বয়স : 71 লিঙ্গ : পুরুষ | WB/18/110/102424 ফটো উপলব্ধ | 330 নাম : সুমিত্রা মন্ডল স্বামীর নাম: গোপাল মন্ডল বাড়ির নং : n0041 বয়স : 61 লিঙ্গ : মহিলা | WB/18/110/102430 ফটো উপলব্ধ |

বিধানসভা নির্বাচনক্ষেত্রের নং, নাম : 146-বিষ্ণুপুর
ভাগ নং, নাম : 1-গণেশ খড়িবেড়িয়া পশ্চিম পাড়া

| | | | | | | | | | | | |
|-----|------------------|---|------------|-----|------------------|--|------------|-----|------------------|--|------------|
| 331 | UBL1466598 | নাম : কার্তিক মণ্ডল পিতার নাম: গোপাল মণ্ডল বাড়ির নং : n0041 বয়স : 33 লিঙ্গ : পুরুষ | ফটো উপলব্ধ | 332 | UBL1119254 | নাম : গণেশ মন্ডল পিতার নাম: গোপাল মন্ডল বাড়ির নং : n0041 বয়স : 35 লিঙ্গ : পুরুষ | ফটো উপলব্ধ | 333 | KCT1055581 | নাম : পালান মণ্ডল পিতার নাম: মোহন মণ্ডল বাড়ির নং : n0042 বয়স : 56 লিঙ্গ : পুরুষ | ফটো উপলব্ধ |
| 334 | WB/18/110/102431 | নাম : লতিকা মণ্ডল স্বামীর নাম: পালান মণ্ডল বাড়ির নং : n0042 বয়স : 51 লিঙ্গ : মহিলা | ফটো উপলব্ধ | 335 | UBL2802122 | নাম : পবিত্র মন্ডল পিতার নাম: পালান মন্ডল বাড়ির নং : এন০০৪২ বয়স : 20 লিঙ্গ : পুরুষ | ফটো উপলব্ধ | 336 | UBL2858033 | নাম : শঙ্কর মন্ডল পিতার নাম: মোহন মন্ডল বাড়ির নং : n0043 বয়স : 61 লিঙ্গ : পুরুষ | ফটো উপলব্ধ |
| 337 | WB/18/110/102462 | নাম : নিলীমা মণ্ডল স্বামীর নাম: শংকর মণ্ডল বাড়ির নং : n0043 বয়স : 53 লিঙ্গ : মহিলা | ফটো উপলব্ধ | 338 | WB/18/110/102433 | নাম : হরেন মণ্ডল পিতার নাম: মনি মণ্ডল বাড়ির নং : n0044 বয়স : 71 লিঙ্গ : পুরুষ | ফটো উপলব্ধ | 339 | WB/18/110/102356 | নাম : শান্তি মণ্ডল স্বামীর নাম: হরেন মণ্ডল বাড়ির নং : n0044 বয়স : 61 লিঙ্গ : মহিলা | ফটো উপলব্ধ |
| 340 | UBL1365584 | নাম : যাদব মণ্ডল পিতার নাম: হরেন মণ্ডল বাড়ির নং : n0044 বয়স : 33 লিঙ্গ : পুরুষ | ফটো উপলব্ধ | 341 | UBL1466622 | নাম : মধুমিতা মণ্ডল স্বামীর নাম: যাদব মণ্ডল বাড়ির নং : n0044 বয়স : 32 লিঙ্গ : মহিলা | ফটো উপলব্ধ | 342 | KCT2289320 | নাম : মাধব মন্ডল পিতার নাম: হরেন মন্ডল বাড়ির নং : n0044 বয়স : 40 লিঙ্গ : পুরুষ | ফটো উপলব্ধ |
| 343 | UBL1584390 | নাম : শতাব্দী মন্ডল স্বামীর নাম: মাধব মন্ডল বাড়ির নং : n0044 বয়স : 34 লিঙ্গ : মহিলা | ফটো উপলব্ধ | 344 | KCT1138742 | নাম : রাজু মণ্ডল পিতার নাম: সুদর্শন মণ্ডল বাড়ির নং : NO066 বয়স : 50 লিঙ্গ : পুরুষ | ফটো উপলব্ধ | 345 | WB/18/110/102460 | নাম : গোবিন্দ চন্দ্র মণ্ডল পিতার নাম: মোহনলাল মণ্ডল বাড়ির নং : n0040 বয়স : 66 লিঙ্গ : পুরুষ | ফটো উপলব্ধ |
| 346 | WB/18/110/102461 | নাম : উত্তরা মণ্ডল স্বামীর নাম: গোবিন্দ চন্দ্র মণ্ডল বাড়ির নং : n0040 বয়স : 61 লিঙ্গ : মহিলা | ফটো উপলব্ধ | 347 | WB/18/110/102426 | নাম : প্রদীপ কুমার মণ্ডল পিতার নাম: পুলিন মণ্ডল বাড়ির নং : NO038 বয়স : 61 লিঙ্গ : পুরুষ | ফটো উপলব্ধ | 348 | KCT1138569 | নাম : বাদল মণ্ডল স্বামীর নাম: সুধীর মণ্ডল বাড়ির নং : n0046 বয়স : 81 লিঙ্গ : মহিলা | ফটো উপলব্ধ |
| 349 | WB/18/110/102028 | নাম : সনাতন মণ্ডল পিতার নাম: সুধীর মণ্ডল বাড়ির নং : n0046 বয়স : 59 লিঙ্গ : পুরুষ | ফটো উপলব্ধ | 350 | UBL2803294 | নাম : লখাই মন্ডল পিতার নাম: সুধীর মন্ডল বাড়ির নং : n0046 বয়স : 56 লিঙ্গ : পুরুষ | ফটো উপলব্ধ | 351 | UBL2774065 | নাম : বর্ণালী মন্ডল স্বামীর নাম: শ্রীমন্ত মন্ডল বাড়ির নং : এন০০৪৬ বয়স : 25 লিঙ্গ : মহিলা | ফটো উপলব্ধ |
| 352 | KCT1058387 | নাম : আলপনা মন্ডল স্বামীর নাম: দীপু মন্ডল বাড়ির নং : n0061 বয়স : 45 লিঙ্গ : মহিলা | ফটো উপলব্ধ | 353 | WB/18/110/102083 | নাম : কালি মণ্ডল স্বামীর নাম: গুণধর মণ্ডল বাড়ির নং : n0062 বয়স : 68 লিঙ্গ : মহিলা | ফটো উপলব্ধ | 354 | UBL1235324 | নাম : কাকলী মণ্ডল(দলুই) স্বামীর নাম: সঞ্জয় মণ্ডল বাড়ির নং : n0062 বয়স : 43 লিঙ্গ : মহিলা | ফটো উপলব্ধ |
| 355 | WB/18/110/102421 | নাম : নিমাই মণ্ডল পিতার নাম: তুলসী মণ্ডল বাড়ির নং : n0064 বয়স : 53 লিঙ্গ : পুরুষ | ফটো উপলব্ধ | 356 | KCT1138692 | নাম : নীলিমা মণ্ডল স্বামীর নাম: নিমাই মণ্ডল বাড়ির নং : n0064 বয়স : 49 লিঙ্গ : মহিলা | ফটো উপলব্ধ | 357 | KCT2360436 | নাম : শঙ্কর মণ্ডল পিতার নাম: তুলসী মণ্ডল বাড়ির নং : n0064 বয়স : 43 লিঙ্গ : পুরুষ | ফটো উপলব্ধ |
| 358 | WB/18/110/102346 | নাম : কাজল মণ্ডল স্বামীর নাম: অজয় মণ্ডল বাড়ির নং : n0064 বয়স : 53 লিঙ্গ : মহিলা | ফটো উপলব্ধ | 359 | KCT2095958 | নাম : তাপসী মন্ডল স্বামীর নাম: শংকর মন্ডল বাড়ির নং : n0064 বয়স : 38 লিঙ্গ : মহিলা | ফটো উপলব্ধ | 360 | UBL1856095 | নাম : অনিমেষ মন্ডল পিতার নাম: অজয় মন্ডল বাড়ির নং : n0064 বয়স : 32 লিঙ্গ : পুরুষ | ফটো উপলব্ধ |

বিধানসভা নির্বাচনক্ষেত্রের নং, নাম : 146-বিষ্ণুপুর
ভাগ নং, নাম : 1-গণেশ খড়িবেড়িয়া পশ্চিম পাড়া

| | | | | | |
|--|--------------------------------|--|--------------------------------|--|--------------------------------|
| 361 নাম : অরবিন্দ মন্ডল পিতার নাম: অজয় মন্ডল বাড়ির নং : n0064 বয়স : 31 লিঙ্গ : পুরুষ | UBL1732254 ফটো উপলব্ধ | 362 নাম : রুমা মণ্ডল স্বামীর নাম: শক্তি মণ্ডল বাড়ির নং : n0065 বয়স : 51 লিঙ্গ : মহিলা | WB/18/110/102094 ফটো উপলব্ধ | 363 নাম : রামপদ মণ্ডল মায়ের নাম: রুমা মণ্ডল বাড়ির নং : n0065 বয়স : 33 লিঙ্গ : পুরুষ | UBL1466655 ফটো উপলব্ধ |
| 364 নাম : অনিল মন্ডল পিতার নাম: ধনঞ্জয় মণ্ডল বাড়ির নং : n0067 বয়স : 76 লিঙ্গ : পুরুষ | UBL2849511 ফটো উপলব্ধ | 365 নাম : অঞ্জনা মন্ডল স্বামীর নাম: অনিল মণ্ডল বাড়ির নং : n0067 বয়স : 66 লিঙ্গ : মহিলা | UBL2806917 ফটো উপলব্ধ | 366 নাম : রনজিত মণ্ডল পিতার নাম: অনিল মণ্ডল বাড়ির নং : n0067 বয়স : 49 লিঙ্গ : পুরুষ | WB/18/110/102353 ফটো উপলব্ধ |
| 367 নাম : উষা মণ্ডল পিতার নাম: অনিল মণ্ডল বাড়ির নং : n0067 বয়স : 37 লিঙ্গ : মহিলা | KCT2360287 ফটো উপলব্ধ | 368 নাম : তপন মন্ডল পিতার নাম: অনিল মন্ডল বাড়ির নং : n0067 বয়স : 48 লিঙ্গ : পুরুষ | KCT1558741 ফটো উপলব্ধ | 369 নাম : সুনিতা মন্ডল স্বামীর নাম: তপন মন্ডল বাড়ির নং : n0067 বয়স : 46 লিঙ্গ : মহিলা | KCT1057843 ফটো উপলব্ধ |
| 370 নাম : স্বর্ণা মন্ডল স্বামীর নাম: রনজিত মন্ডল বাড়ির নং : n0067 বয়স : 48 লিঙ্গ : মহিলা | KCT1057835 ফটো উপলব্ধ | 371 নাম : উর্মিলা মণ্ডল স্বামীর নাম: গদাধর মণ্ডল বাড়ির নং : n0068 বয়স : 91 লিঙ্গ : মহিলা | WB/18/110/102484 ফটো উপলব্ধ | 372 নাম : হারান মণ্ডল পিতার নাম: গদাধর মণ্ডল বাড়ির নং : n0068 বয়স : 57 লিঙ্গ : পুরুষ | WB/18/110/102175 ফটো উপলব্ধ |
| 373 নাম : শ্যামলী মণ্ডল স্বামীর নাম: হারান মণ্ডল বাড়ির নং : n0068 বয়স : 51 লিঙ্গ : মহিলা | WB/18/110/102359 ফটো উপলব্ধ | 374 নাম : সঞ্জিত মণ্ডল পিতার নাম: গদাধর মণ্ডল বাড়ির নং : n0068 বয়স : 47 লিঙ্গ : পুরুষ | UBL2599538 ফটো উপলব্ধ | 375 নাম : অসিত মন্ডল পিতার নাম: গদাধর মন্ডল বাড়ির নং : n0068 বয়স : 45 লিঙ্গ : পুরুষ | KCT1058254 ফটো উপলব্ধ |
| 376 নাম : চম্পা মণ্ডল স্বামীর নাম: অসিত মণ্ডল বাড়ির নং : n0068 বয়স : 36 লিঙ্গ : মহিলা | UBL1235449 ফটো উপলব্ধ | 377 নাম : কুম্পা মন্ডল পিতার নাম: হারান মন্ডল বাড়ির নং : n0068 বয়স : 32 লিঙ্গ : মহিলা | UBL1584424 ফটো উপলব্ধ | 378 নাম : রূপালী মন্ডল স্বামীর নাম: সঞ্জিত মন্ডল বাড়ির নং : n0068 বয়স : 30 লিঙ্গ : মহিলা | UBL1732262 ফটো উপলব্ধ |
| 379 নাম : অরিজিত মন্ডল পিতার নাম: অসিত মন্ডল বাড়ির নং : এন০০৬৮ বয়স : 20 লিঙ্গ : পুরুষ | UBL2761567 ফটো উপলব্ধ | 380 নাম : জোনা মণ্ডল পিতার নাম: গদাধর মণ্ডল বাড়ির নং : n0069 বয়স : 53 লিঙ্গ : পুরুষ | WB/18/110/102392 ফটো উপলব্ধ | 381 নাম : সন্ধ্যা মণ্ডল স্বামীর নাম: জোনা মণ্ডল বাড়ির নং : n0069 বয়স : 51 লিঙ্গ : মহিলা | WB/18/110/102432 ফটো উপলব্ধ |
| 382 নাম : বাবাই মন্ডল পিতার নাম: জোনা মন্ডল বাড়ির নং : n0069 বয়স : 31 লিঙ্গ : পুরুষ | UBL1584457 ফটো উপলব্ধ | 383 নাম : কপূরী মণ্ডল স্বামীর নাম: অজয় মণ্ডল বাড়ির নং : n0070 বয়স : 81 লিঙ্গ : মহিলা | WB/18/110/102033 ফটো উপলব্ধ | 384 নাম : সাগর মণ্ডল পিতার নাম: অজয় মণ্ডল বাড়ির নং : n0070 বয়স : 66 লিঙ্গ : মহিলা | WB/18/110/102026 ফটো উপলব্ধ |
| 385 নাম : পূর্ণিমা মণ্ডল স্বামীর নাম: লক্ষিকান্ত মণ্ডল বাড়ির নং : এন000 বয়স : 45 লিঙ্গ : মহিলা | ROQ1956903 ফটো উপলব্ধ | 386 নাম : কৌশিক মণ্ডল পিতার নাম: দীপু মণ্ডল বাড়ির নং : n0061 বয়স : 27 লিঙ্গ : পুরুষ | UBL2033025 ফটো উপলব্ধ | 387 নাম : বিপ্র দাস মণ্ডল পিতার নাম: মদন মণ্ডল বাড়ির নং : n0071 বয়স : 56 লিঙ্গ : পুরুষ | WB/18/110/102368 ফটো উপলব্ধ |
| 388 নাম : দেবদাস মন্ডল পিতার নাম: রঞ্জিত মন্ডল বাড়ির নং : নং67 বয়স : 24 লিঙ্গ : পুরুষ | UBL2313047 ফটো উপলব্ধ | 389 নাম : জয়িতা মন্ডল স্বামীর নাম: যাদব মন্ডল বাড়ির নং : নং53 বয়স : 32 লিঙ্গ : মহিলা | UBL2312940 ফটো উপলব্ধ | 390 নাম : বাবাই মন্ডল পিতার নাম: বাবলু মন্ডল বাড়ির নং : নং50 বয়স : 25 লিঙ্গ : পুরুষ | UBL2312742 ফটো উপলব্ধ |

বিধানসভা নির্বাচনক্ষেত্রের নং, নাম : 146-বিষ্ণুপুর
ভাগ নং, নাম : 1-গণেশ খড়িবেড়িয়া পশ্চিম পাড়া

| | | | | | | | | |
|--|------------------|------------|---|------------------|------------|---|------------------|------------|
| 391 | UBL2312809 | ফটো উপলব্ধ | 392 | KCT1055631 | ফটো উপলব্ধ | 393 | KCT1056605 | ফটো উপলব্ধ |
| নাম : রিনা মন্ডল স্বামীর নাম: রামপদ মন্ডল বাড়ির নং : নং65 বয়স : 25 লিঙ্গ : মহিলা | | | নাম : বিজয় মণ্ডল পিতার নাম: কাশিনাথ মণ্ডল বাড়ির নং : n0048 বয়স : 48 লিঙ্গ : পুরুষ | | | নাম : শ্যামলকুমার মন্ডল পিতার নাম: যোগীন মন্ডল বাড়ির নং : n0058 বয়স : 45 লিঙ্গ : পুরুষ | | |
| 394 | UBL2663037 | ফটো উপলব্ধ | 395 | UBL2662989 | ফটো উপলব্ধ | 396 | UBL2662765 | ফটো উপলব্ধ |
| নাম : ভাস মন্ডল স্বামীর নাম: বাপি মন্ডল বাড়ির নং : daএন0073 বয়স : 27 লিঙ্গ : মহিলা | | | নাম : রিয়া মন্ডল পিতার নাম: রানঅজীত মন্ডল বাড়ির নং : এন0071 বয়স : 25 লিঙ্গ : মহিলা | | | নাম : পিউ মন্ডল স্বামীর নাম: কার্তিক মন্ডল বাড়ির নং : এন0051 বয়স : 24 লিঙ্গ : মহিলা | | |
| 397 | UBL2495786 | ফটো উপলব্ধ | 398 | UBL2312908 | ফটো উপলব্ধ | 399 | CGB2233484 | ফটো উপলব্ধ |
| নাম : অনুশ্রী মন্ডল পিতার নাম: বাসুদেব মন্ডল বাড়ির নং : এন00 বয়স : 24 লিঙ্গ : মহিলা | | | নাম : আঁখি মন্ডল স্বামীর নাম: আরবিন্দ মন্ডল বাড়ির নং : নং64 বয়স : 24 লিঙ্গ : মহিলা | | | নাম : সুবীর মন্ডল পিতার নাম: সুদর্শন মন্ডল বাড়ির নং : n0051 বয়স : 38 লিঙ্গ : পুরুষ | | |
| 400 | KCT1055607 | ফটো উপলব্ধ | 401 | UBL1235670 | ফটো উপলব্ধ | 402 | KCT2289254 | ফটো উপলব্ধ |
| নাম : সঞ্জয় মন্ডল পিতার নাম: গুনধর মণ্ডল বাড়ির নং : n0062 বয়স : 47 লিঙ্গ : পুরুষ | | | নাম : নিত্যানন্দ মণ্ডল পিতার নাম: গোবিন্দ চন্দ্র মন্ডল বাড়ির নং : n0040 বয়স : 34 লিঙ্গ : পুরুষ | | | নাম : সুদীপ্তা নন্দ পিতার নাম: সুশান্ত কুমার মন্ডল বাড়ির নং : n0101 বয়স : 39 লিঙ্গ : মহিলা | | |
| 403 | UBL1960087 | ফটো উপলব্ধ | 404 | WB/18/110/102003 | ফটো উপলব্ধ | 405 | UBL2802213 | ফটো উপলব্ধ |
| নাম : বাসন্তী মন্ডল স্বামীর নাম: তামস মন্ডল বাড়ির নং : n0101 বয়স : 32 লিঙ্গ : মহিলা | | | নাম : দেবু মণ্ডল পিতার নাম: অতুল মণ্ডল বাড়ির নং : n0054 বয়স : 53 লিঙ্গ : পুরুষ | | | নাম : সৌম্য মন্ডল পিতার নাম: স্বপন কুমার মন্ডল বাড়ির নং : এন০০৫৪ বয়স : 20 লিঙ্গ : পুরুষ | | |
| 406 | UBL2809705 | ফটো উপলব্ধ | 407 | UBL2770444 | ফটো উপলব্ধ | 408 | UBL2033058 | ফটো উপলব্ধ |
| নাম : বাসুদেব মণ্ডল পিতার নাম: যোগীন মণ্ডল বাড়ির নং : n0058 বয়স : 48 লিঙ্গ : পুরুষ | | | নাম : পিউ মন্ডল পিতার নাম: সহদেব মন্ডল বাড়ির নং : এন০০৫৮ বয়স : 20 লিঙ্গ : মহিলা | | | নাম : দেবাশিষ মণ্ডল পিতার নাম: রনজিত মণ্ডল বাড়ির নং : n0067 বয়স : 28 লিঙ্গ : পুরুষ | | |
| 409 | UBL2788792 | ফটো উপলব্ধ | 410 | UBL1960202 | ফটো উপলব্ধ | 411 | WB/18/110/102206 | ফটো উপলব্ধ |
| নাম : ত্রিশা মন্ডল পিতার নাম: তপন মন্ডল বাড়ির নং : এন০০৬৭ বয়স : 20 লিঙ্গ : মহিলা | | | নাম : বন্দনা মন্ডল পিতার নাম: তারক মন্ডল বাড়ির নং : n0074 বয়স : 31 লিঙ্গ : মহিলা | | | নাম : অশোক মণ্ডল পিতার নাম: অজুন মণ্ডল বাড়ির নং : n0070 বয়স : 59 লিঙ্গ : পুরুষ | | |
| 412 | WB/18/110/102188 | ফটো উপলব্ধ | 413 | UBL1235365 | ফটো উপলব্ধ | 414 | UBL1732338 | ফটো উপলব্ধ |
| নাম : মায়ী মণ্ডল স্বামীর নাম: ভোলা মণ্ডল বাড়ির নং : n0070 বয়স : 53 লিঙ্গ : মহিলা | | | নাম : পম্পা মণ্ডল পিতার নাম: ভোলানাথ মণ্ডল বাড়ির নং : n0070 বয়স : 37 লিঙ্গ : মহিলা | | | নাম : দেবাশিষ মন্ডল পিতার নাম: অশোক মন্ডল বাড়ির নং : n0070 বয়স : 32 লিঙ্গ : পুরুষ | | |
| 415 | UBL1856046 | ফটো উপলব্ধ | 416 | KCT1558303 | ফটো উপলব্ধ | 417 | UBL1235431 | ফটো উপলব্ধ |
| নাম : মৌসুমী মন্ডল স্বামীর নাম: দেবাশিষ মন্ডল বাড়ির নং : n0070 বয়স : 31 লিঙ্গ : মহিলা | | | নাম : রনজিত মণ্ডল পিতার নাম: মদন মণ্ডল বাড়ির নং : n0071 বয়স : 53 লিঙ্গ : পুরুষ | | | নাম : মেনকা কয়াল স্বামীর নাম: ভাস্কর কয়াল বাড়ির নং : n0071 বয়স : 50 লিঙ্গ : মহিলা | | |
| 418 | KCT2179042 | ফটো উপলব্ধ | 419 | KCT1782416 | ফটো উপলব্ধ | 420 | UBL1856079 | ফটো উপলব্ধ |
| নাম : গুরুদাস মণ্ডল পিতার নাম: মদনমোহন মণ্ডল বাড়ির নং : n0071 বয়স : 45 লিঙ্গ : পুরুষ | | | নাম : অর্চনা মন্ডল স্বামীর নাম: রনজিত মন্ডল বাড়ির নং : n0071 বয়স : 42 লিঙ্গ : মহিলা | | | নাম : টুম্পা মন্ডল স্বামীর নাম: গুরুদাস মন্ডল বাড়ির নং : n0071 বয়স : 38 লিঙ্গ : মহিলা | | |

বিধানসভা নির্বাচনক্ষেত্রের নং, নাম : 146-বিষ্ণুপুর
ভাগ নং, নাম : 1-গণেশ খড়িবেড়িয়া পশ্চিম পাড়া

| | | | | | | | | |
|--|------------------|------------|---|------------------|------------|--|------------------|------------|
| 421 | UBL1235662 | ফটো উপলব্ধ | 422 | WB/18/110/102023 | ফটো উপলব্ধ | 423 | WB/18/110/102367 | ফটো উপলব্ধ |
| নাম : বুবাই কয়াল পিতার নাম: ভাস্কর কয়াল বাড়ির নং : n0071 বয়স : 36 লিঙ্গ : পুরুষ | | | নাম : মিনা মণ্ডল স্বামীর নাম: বনটু মণ্ডল বাড়ির নং : n0072 বয়স : 66 লিঙ্গ : মহিলা | | | নাম : রঘু মণ্ডল পিতার নাম: বনটু মণ্ডল বাড়ির নং : n0072 বয়স : 49 লিঙ্গ : পুরুষ | | |
| 424 | UBL1235381 | ফটো উপলব্ধ | 425 | UBL1119221 | ফটো উপলব্ধ | 426 | WB/18/110/102429 | ফটো উপলব্ধ |
| নাম : শ্রাবন্তী মণ্ডল স্বামীর নাম: রঘু মণ্ডল বাড়ির নং : n0072 বয়স : 37 লিঙ্গ : মহিলা | | | নাম : শিবনাথ মন্ডল পিতার নাম: বনটু মন্ডল বাড়ির নং : n0072 বয়স : 36 লিঙ্গ : পুরুষ | | | নাম : মমতা মণ্ডল স্বামীর নাম: রমেন মণ্ডল বাড়ির নং : n0073 বয়স : 59 লিঙ্গ : মহিলা | | |
| 427 | UBL0539064 | ফটো উপলব্ধ | 428 | UBL1235373 | ফটো উপলব্ধ | 429 | UBL0539072 | ফটো উপলব্ধ |
| নাম : দেবনাথ মণ্ডল মায়ের নাম: মমতা মণ্ডল বাড়ির নং : n0073 বয়স : 40 লিঙ্গ : পুরুষ | | | নাম : মোসুমী মণ্ডল স্বামীর নাম: দেবনাথ মণ্ডল বাড়ির নং : n0073 বয়স : 34 লিঙ্গ : মহিলা | | | নাম : বাপী মণ্ডল মায়ের নাম: মমতা মণ্ডল বাড়ির নং : n0073 বয়স : 37 লিঙ্গ : পুরুষ | | |
| 430 | KCT1782424 | ফটো উপলব্ধ | 431 | WB/18/110/102065 | ফটো উপলব্ধ | 432 | WB/18/110/102415 | ফটো উপলব্ধ |
| নাম : সোমনাথ মন্ডল পিতার নাম: রমেন মন্ডল বাড়ির নং : n0073 বয়স : 43 লিঙ্গ : পুরুষ | | | নাম : নমিতা মণ্ডল স্বামীর নাম: সিদ্ধেশ্বর মণ্ডল বাড়ির নং : n0074 বয়স : 73 লিঙ্গ : মহিলা | | | নাম : তারক মণ্ডল পিতার নাম: সিদ্ধেশ্বর মণ্ডল বাড়ির নং : n0074 বয়স : 56 লিঙ্গ : পুরুষ | | |
| 433 | WB/18/110/102055 | ফটো উপলব্ধ | 434 | KCT1056506 | ফটো উপলব্ধ | 435 | KCT1782440 | ফটো উপলব্ধ |
| নাম : সুমিত্রা মণ্ডল পিতার নাম: সিদ্ধেশ্বর মণ্ডল বাড়ির নং : n0074 বয়স : 49 লিঙ্গ : মহিলা | | | নাম : গণেশ মন্ডল পিতার নাম: সিদ্ধেশ্বর মন্ডল বাড়ির নং : n0074 বয়স : 45 লিঙ্গ : পুরুষ | | | নাম : কৃষ্ণা মন্ডল স্বামীর নাম: গণেশ মন্ডল বাড়ির নং : n0074 বয়স : 41 লিঙ্গ : মহিলা | | |
| 436 | UBL1960152 | ফটো উপলব্ধ | 437 | UBL2771806 | ফটো উপলব্ধ | 438 | UBL2032902 | ফটো উপলব্ধ |
| নাম : প্রিয়ান্বিতা মন্ডল স্বামীর নাম: মাধব মন্ডল বাড়ির নং : n0053 বয়স : 36 লিঙ্গ : মহিলা | | | নাম : প্রিয়ান্বিতা মন্ডল পিতার নাম: তারাপদ মন্ডল বাড়ির নং : এন০০৫৩ বয়স : 21 লিঙ্গ : মহিলা | | | নাম : দেবপ্রী মন্ডল পিতার নাম: দেবু মন্ডল বাড়ির নং : n0178 বয়স : 27 লিঙ্গ : মহিলা | | |
| 439 | UBL2221851 | ফটো উপলব্ধ | 440 | UBL2635506 | ফটো উপলব্ধ | 441 | UBL2633865 | ফটো উপলব্ধ |
| নাম : অনামিকা মন্ডল পিতার নাম: নিমাই মন্ডল বাড়ির নং : এন-0064 বয়স : 25 লিঙ্গ : মহিলা | | | নাম : পায়েল মন্ডল স্বামীর নাম: শুভজিৎ মন্ডল বাড়ির নং : এন00 বয়স : 23 লিঙ্গ : মহিলা | | | নাম : মঞ্জুরী মন্ডল স্বামীর নাম: দিপক মন্ডল বাড়ির নং : এন00 বয়স : 23 লিঙ্গ : মহিলা | | |
| 442 | UBL2635753 | ফটো উপলব্ধ | 443 | UBL2635787 | ফটো উপলব্ধ | 444 | UBL2635803 | ফটো উপলব্ধ |
| নাম : প্রীতম মন্ডল পিতার নাম: নির্মল মন্ডল বাড়ির নং : এন00 বয়স : 22 লিঙ্গ : পুরুষ | | | নাম : শ্রীমন্ত মন্ডল পিতার নাম: বিকাশ মন্ডল বাড়ির নং : এন00 বয়স : 22 লিঙ্গ : পুরুষ | | | নাম : দেবব্রত মন্ডল পিতার নাম: শঙ্কর মন্ডল বাড়ির নং : এন00 বয়স : 22 লিঙ্গ : পুরুষ | | |
| 445 | UBL2634780 | ফটো উপলব্ধ | 446 | UBL1739952 | ফটো উপলব্ধ | 447 | UBL2313252 | ফটো উপলব্ধ |
| নাম : সমিত মন্ডল পিতার নাম: বিকাশ মন্ডল বাড়ির নং : এন00 বয়স : 25 লিঙ্গ : পুরুষ | | | নাম : শর্মিষ্ঠা মন্ডল পিতার নাম: সুশান্ত মন্ডল বাড়ির নং : এন00 বয়স : 30 লিঙ্গ : মহিলা | | | নাম : নমিতা মণ্ডল স্বামীর নাম: দিলীপ মণ্ডল বাড়ির নং : n0066 বয়স : 54 লিঙ্গ : মহিলা | | |
| Q 448 | ROQ1610898 | ফটো উপলব্ধ | 449 | UBL1119288 | ফটো উপলব্ধ | 450 | UBL2101426 | ফটো উপলব্ধ |
| নাম : লক্ষী কান্ত মন্ডল পিতার নাম: খগেন চন্দ্র মন্ডল বাড়ির নং : এন0000 বয়স : 51 লিঙ্গ : পুরুষ | | | নাম : সুজয় মন্ডল পিতার নাম: দিলীপ মন্ডল বাড়ির নং : এন0066 বয়স : 36 লিঙ্গ : পুরুষ | | | নাম : রাজ কুমার মন্ডল পিতার নাম: বিপ্রদাস মন্ডল বাড়ির নং : n0192 বয়স : 27 লিঙ্গ : পুরুষ | | |

বিধানসভা নির্বাচনক্ষেত্রের নং, নাম : 146-বিষ্ণুপুর
ভাগ নং, নাম : 1-গণেশ খড়িবেড়িয়া পশ্চিম পাড়া

| | | | | | | | | | | | |
|-----|------------------|--|------------|-----|------------------|--|------------|-----|------------|---|------------|
| 451 | WB/18/110/102425 | নাম : দিলীপ মণ্ডল পিতার নাম: সুফল মণ্ডল বাড়ির নং : n0045 বয়স : 50 লিঙ্গ : পুরুষ | ফটো উপলব্ধ | 452 | UBL1235597 | নাম : রবীন মণ্ডল পিতার নাম: দিলীপ মণ্ডল বাড়ির নং : n0045 বয়স : 35 লিঙ্গ : পুরুষ | ফটো উপলব্ধ | 453 | UBL1960111 | নাম : পূর্ণিমা মন্ডল স্বামীর নাম: সুফল মন্ডল বাড়ির নং : n0045 বয়স : 51 লিঙ্গ : মহিলা | ফটো উপলব্ধ |
| 454 | UBL1235514 | নাম : সুরজিৎ মণ্ডল পিতার নাম: দিলীপ মণ্ডল বাড়ির নং : n0066 বয়স : 35 লিঙ্গ : পুরুষ | ফটো উপলব্ধ | 455 | WB/18/110/102021 | নাম : দিলীপ মন্ডল পিতার নাম: অতুল মন্ডল বাড়ির নং : n0066 বয়স : 67 লিঙ্গ : পুরুষ | ফটো উপলব্ধ | 456 | UBL1960046 | নাম : পাপিয়া মন্ডল(হালদার) স্বামীর নাম: সুনীল কুমার মন্ডল বাড়ির নং : n0045 বয়স : 33 লিঙ্গ : মহিলা | ফটো উপলব্ধ |
| 457 | UBL1960012 | নাম : সোমা মন্ডল স্বামীর নাম: আনন্দ কুমার মন্ডল বাড়ির নং : n0103 বয়স : 29 লিঙ্গ : মহিলা | ফটো উপলব্ধ | 458 | KCT1558279 | নাম : আনন্দ কুমার মন্ডল পিতার নাম: বিশ্বনাথ মন্ডল বাড়ির নং : n0103 বয়স : 44 লিঙ্গ : পুরুষ | ফটো উপলব্ধ | 459 | KCT1138379 | নাম : সুনীল কুমার মণ্ডল পিতার নাম: সুধীর মণ্ডল বাড়ির নং : n0045 বয়স : 44 লিঙ্গ : পুরুষ | ফটো উপলব্ধ |
| 460 | UBL2210276 | নাম : জয় মাইতি পিতার নাম: প্রশান্ত মাইতি বাড়ির নং : এন০১৪৯ বয়স : 26 লিঙ্গ : পুরুষ | ফটো উপলব্ধ | 461 | UBL2033041 | নাম : বাপন মাম্মা পিতার নাম: ভোলা মাম্মা বাড়ির নং : n0118 বয়স : 27 লিঙ্গ : পুরুষ | ফটো উপলব্ধ | 462 | UBL2210235 | নাম : দোলন চাঁপা মাম্মা স্বামীর নাম: প্রলয় মাম্মা বাড়ির নং : এন০১৫৫ বয়স : 27 লিঙ্গ : মহিলা | ফটো উপলব্ধ |
| 463 | UBL2210268 | নাম : বিক্রম মাম্মা পিতার নাম: সন্তোষ মাম্মা বাড়ির নং : এন০১৫০ বয়স : 26 লিঙ্গ : পুরুষ | ফটো উপলব্ধ | 464 | UBL2190338 | নাম : সুমন মাম্মা পিতার নাম: সুনীল মাম্মা বাড়ির নং : এন০০ বয়স : 25 লিঙ্গ : পুরুষ | ফটো উপলব্ধ | 465 | UBL1752278 | নাম : টুকটুকি সরদার স্বামীর নাম: মাধব মাম্মা বাড়ির নং : নং06 বয়স : 39 লিঙ্গ : মহিলা | ফটো উপলব্ধ |
| 466 | UBL2216240 | নাম : কৌশিক মাম্মা পিতার নাম: কৃষ্ণ চন্দ্র মাম্মা বাড়ির নং : N0140 বয়স : 26 লিঙ্গ : পুরুষ | ফটো উপলব্ধ | 467 | UBL2313112 | নাম : হেমন্ত মাম্মা পিতার নাম: পঞ্চ মাম্মা বাড়ির নং : নং161 বয়স : 50 লিঙ্গ : পুরুষ | ফটো উপলব্ধ | 468 | UBL2312916 | নাম : পাপিয়া মাম্মা স্বামীর নাম: দেবব্রত মাম্মা বাড়ির নং : নং134 বয়স : 24 লিঙ্গ : মহিলা | ফটো উপলব্ধ |
| 469 | UBL2312882 | নাম : মিতালী মাম্মা স্বামীর নাম: পুলক মাম্মা বাড়ির নং : নং124 বয়স : 24 লিঙ্গ : মহিলা | ফটো উপলব্ধ | 470 | UBL2313054 | নাম : শুভেন্দু মাম্মা পিতার নাম: অশোক মাম্মা বাড়ির নং : 00 বয়স : 24 লিঙ্গ : পুরুষ | ফটো উপলব্ধ | 471 | UBL2313021 | নাম : বিট্টু মাম্মা পিতার নাম: বাসুদেব মাম্মা বাড়ির নং : নং204 বয়স : 24 লিঙ্গ : পুরুষ | ফটো উপলব্ধ |
| 472 | UBL2312783 | নাম : দেবনাথ মাম্মা পিতার নাম: অশোক মাম্মা বাড়ির নং : 00 বয়স : 24 লিঙ্গ : পুরুষ | ফটো উপলব্ধ | 473 | UBL2495679 | নাম : সম্পা মাম্মা পিতার নাম: মোহন মাম্মা বাড়ির নং : এন0 বয়স : 25 লিঙ্গ : মহিলা | ফটো উপলব্ধ | 474 | UBL2634830 | নাম : রাকেশ মাম্মা পিতার নাম: ভোলা মাম্মা বাড়ির নং : এন00 বয়স : 22 লিঙ্গ : পুরুষ | ফটো উপলব্ধ |
| 475 | UBL2637460 | নাম : রাজ মাম্মা পিতার নাম: দীন মাম্মা বাড়ির নং : এন00 বয়স : 22 লিঙ্গ : পুরুষ | ফটো উপলব্ধ | 476 | UBL2633873 | নাম : রিমি মাম্মা স্বামীর নাম: ভূপেন মাম্মা বাড়ির নং : এন00 বয়স : 23 লিঙ্গ : মহিলা | ফটো উপলব্ধ | 477 | UBL2634335 | নাম : রিমি মাম্মা পিতার নাম: অশোক মাম্মা বাড়ির নং : এন00 বয়স : 23 লিঙ্গ : মহিলা | ফটো উপলব্ধ |
| 478 | UBL2662864 | নাম : শ্রাবণী মাম্মা স্বামীর নাম: আকাশ মাম্মা বাড়ির নং : এন0006 বয়স : 24 লিঙ্গ : মহিলা | ফটো উপলব্ধ | 479 | UBL2662336 | নাম : শায়ন মাম্মা পিতার নাম: মিন্টু মাম্মা বাড়ির নং : এন0004 বয়স : 21 লিঙ্গ : পুরুষ | ফটো উপলব্ধ | 480 | UBL2635720 | নাম : রাহুল মাম্মা পিতার নাম: লক্ষ্মী মাম্মা বাড়ির নং : এন00 বয়স : 22 লিঙ্গ : পুরুষ | ফটো উপলব্ধ |

বিধানসভা নির্বাচনক্ষেত্রের নং, নাম : 146-বিষ্ণুপুর
ভাগ নং, নাম : 1-গণেশ খড়িবেড়িয়া পশ্চিম পাড়া

| | | | | | | | | |
|--|------------------|------------|--|------------------|------------|---|------------------|------------|
| 481 | UBL2635472 | ফটো উপলব্ধ | 482 | UBL2312775 | ফটো উপলব্ধ | 483 | UBL2210243 | ফটো উপলব্ধ |
| নাম : প্রিয়া মাম্মা স্বামীর নাম : সাগর মাম্মা বাড়ির নং : এন00 বয়স : 33 লিঙ্গ : মহিলা | | | নাম : কিশোর মাম্মা পিতার নাম : সেন্টু মাম্মা বাড়ির নং : নং136 বয়স : 24 লিঙ্গ : পুরুষ | | | নাম : প্রীতম মাম্মা পিতার নাম : প্রবীর মাম্মা বাড়ির নং : এন0115 বয়স : 27 লিঙ্গ : পুরুষ | | |
| 484 | UBL2210250 | ফটো উপলব্ধ | 485 | UBL2495760 | ফটো উপলব্ধ | 486 | UBL2495745 | ফটো উপলব্ধ |
| নাম : সূর্য মাম্মা পিতার নাম : দিলীপ মাম্মা বাড়ির নং : এন0158 বয়স : 25 লিঙ্গ : পুরুষ | | | নাম : সৌমিতা মাম্মা স্বামীর নাম : শঙ্কর মাম্মা বাড়ির নং : এন00 বয়স : 28 লিঙ্গ : মহিলা | | | নাম : জিৎ মাম্মা পিতার নাম : কুমার মাম্মা বাড়ির নং : এন0 বয়স : 23 লিঙ্গ : পুরুষ | | |
| 487 | UBL2032993 | ফটো উপলব্ধ | 488 | UBL2191153 | ফটো উপলব্ধ | 489 | UBL2191229 | ফটো উপলব্ধ |
| নাম : সুমনা মাম্মা পিতার নাম : মনোজ কুমার মাম্মা বাড়ির নং : n0005 বয়স : 27 লিঙ্গ : মহিলা | | | নাম : রাহুল দাস পিতার নাম : সঞ্জয় দাস বাড়ির নং : 00 বয়স : 25 লিঙ্গ : পুরুষ | | | নাম : সাহেব মাম্মা পিতার নাম : ভোলে মাম্মা বাড়ির নং : এন0131 বয়স : 26 লিঙ্গ : পুরুষ | | |
| 490 | UBL1235613 | ফটো উপলব্ধ | 491 | KCT1137199 | ফটো উপলব্ধ | 492 | KCT1138981 | ফটো উপলব্ধ |
| নাম : বসুদেব কয়াল পিতার নাম : অমর কয়াল বাড়ির নং : n0007 বয়স : 34 লিঙ্গ : পুরুষ | | | নাম : চন্দনা মাম্মা স্বামীর নাম : পরিতোষ মাম্মা বাড়ির নং : n0008 বয়স : 47 লিঙ্গ : মহিলা | | | নাম : সোমনাথ মাম্মা পিতার নাম : নিতাই মাম্মা বাড়ির নং : n0008 বয়স : 47 লিঙ্গ : পুরুষ | | |
| 493 | WB/18/110/102092 | ফটো উপলব্ধ | 494 | KCT1057868 | ফটো উপলব্ধ | 495 | UBL2191138 | ফটো উপলব্ধ |
| নাম : মিনতী মাম্মা স্বামীর নাম : নিতাই মাম্মা বাড়ির নং : n0008 বয়স : 66 লিঙ্গ : মহিলা | | | নাম : পরিতোষ মাম্মা পিতার নাম : নিতাই মাম্মা বাড়ির নং : n0008 বয়স : 50 লিঙ্গ : পুরুষ | | | নাম : সমীর মাম্মা পিতার নাম : অনিল মাম্মা বাড়ির নং : এন0132 বয়স : 32 লিঙ্গ : পুরুষ | | |
| 496 | UBL1960160 | ফটো উপলব্ধ | 497 | UBL1960210 | ফটো উপলব্ধ | 498 | UBL2097715 | ফটো উপলব্ধ |
| নাম : মানস মাম্মা পিতার নাম : পাঁচু গোপাল মাম্মা বাড়ির নং : n0176 বয়স : 28 লিঙ্গ : পুরুষ | | | নাম : পুতুল মাম্মা স্বামীর নাম : শ্রীমন্ত মাম্মা বাড়ির নং : n0008 বয়স : 29 লিঙ্গ : মহিলা | | | নাম : সুনন্দা মাম্মা স্বামীর নাম : অভিজিৎ মাম্মা বাড়ির নং : n0183 বয়স : 27 লিঙ্গ : মহিলা | | |
| Q 499 | KCT1782457 | ফটো উপলব্ধ | 500 | WB/18/110/102211 | ফটো উপলব্ধ | 501 | WB/18/110/102400 | ফটো উপলব্ধ |
| নাম : কৃষ্ণা মাম্মা স্বামীর নাম : মনোতোষ মাম্মা বাড়ির নং : NO005 বয়স : 41 লিঙ্গ : মহিলা | | | নাম : পূর্ণিমা মাম্মা স্বামীর নাম : মনোজ কুমার মাম্মা বাড়ির নং : NO005 বয়স : 51 লিঙ্গ : মহিলা | | | নাম : মনোজ কুমার মাম্মা পিতার নাম : অনাথ মাম্মা বাড়ির নং : NO005 বয়স : 54 লিঙ্গ : পুরুষ | | |
| 502 | KCT1057967 | ফটো উপলব্ধ | 503 | KCT2360345 | ফটো উপলব্ধ | 504 | WB/18/110/102096 | ফটো উপলব্ধ |
| নাম : মনোতোষ মাম্মা পিতার নাম : অনাথ মাম্মা বাড়ির নং : NO005 বয়স : 48 লিঙ্গ : পুরুষ | | | নাম : গোরচাঁদ মাম্মা পিতার নাম : নিমাই মাম্মা বাড়ির নং : n0008 বয়স : 43 লিঙ্গ : পুরুষ | | | নাম : কলপনা মাম্মা স্বামীর নাম : গোবিন্দ মাম্মা বাড়ির নং : n0002 বয়স : 72 লিঙ্গ : মহিলা | | |
| 505 | KCT1558410 | ফটো উপলব্ধ | 506 | UBL1235316 | ফটো উপলব্ধ | 507 | KCT1558451 | ফটো উপলব্ধ |
| নাম : অরুণকুমার মাম্মা পিতার নাম : গোবিন্দচন্দ্র মাম্মা বাড়ির নং : n0002 বয়স : 46 লিঙ্গ : পুরুষ | | | নাম : পলি মাম্মা স্বামীর নাম : অরুণ কুমার মাম্মা বাড়ির নং : n0002 বয়স : 37 লিঙ্গ : মহিলা | | | নাম : রেবতী মাম্মা স্বামীর নাম : বিশ্বনাথ মাম্মা বাড়ির নং : n0003 বয়স : 57 লিঙ্গ : মহিলা | | |
| 508 | KCT2288579 | ফটো উপলব্ধ | 509 | KCT2360261 | ফটো উপলব্ধ | 510 | UBL1584440 | ফটো উপলব্ধ |
| নাম : বাসুদেব মাম্মা পিতার নাম : বিশ্বনাথ মাম্মা বাড়ির নং : n0003 বয়স : 38 লিঙ্গ : পুরুষ | | | নাম : তৃষ্ণা মাম্মা স্বামীর নাম : বাসুদেব মাম্মা বাড়ির নং : n0003 বয়স : 40 লিঙ্গ : মহিলা | | | নাম : রাধারানী মাম্মা (প্রামানিক) স্বামীর নাম : বাসুদেব মাম্মা বাড়ির নং : n0003 বয়স : 36 লিঙ্গ : মহিলা | | |

বিধানসভা নির্বাচনক্ষেত্রের নং, নাম : 146-বিষ্ণুপুর
ভাগ নং, নাম : 1-গণেশ খড়িবেড়িয়া পশ্চিম পাড়া

| | | | | | |
|---|--------------------------|---|--------------------------------|---|--------------------------------|
| 511 নাম : শিবানী মাম্মা স্বামীর নাম: সোমনাথ মাম্মা বাড়ির নং : n0003 বয়স : 41 লিঙ্গ : মহিলা | KCT2360444 ফটো উপলব্ধ | 512 নাম : মিন্টু মাম্মা পিতার নাম: তরুণী মাম্মা বাড়ির নং : n0004 বয়স : 57 লিঙ্গ : পুরুষ | WB/18/110/102010 ফটো উপলব্ধ | 513 নাম : শিবানী মাম্মা স্বামীর নাম: মিন্টু মাম্মা বাড়ির নং : n0004 বয়স : 52 লিঙ্গ : মহিলা | WB/18/110/102095 ফটো উপলব্ধ |
| 514 নাম : মাধব মাম্মা মায়ের নাম: উত্তরা মাম্মা বাড়ির নং : n0006 বয়স : 45 লিঙ্গ : পুরুষ | KCT1782473 ফটো উপলব্ধ | 515 নাম : কুমার মাম্মা পিতার নাম: তরুণী মাম্মা বাড়ির নং : n0006 বয়স : 54 লিঙ্গ : পুরুষ | KCT2179083 ফটো উপলব্ধ | 516 নাম : অসীমা মাম্মা স্বামীর নাম: কুমার মাম্মা বাড়ির নং : n0006 বয়স : 43 লিঙ্গ : মহিলা | UBL0539148 ফটো উপলব্ধ |
| 517 নাম : অভিজিৎ মাম্মা পিতার নাম: শংকর মাম্মা বাড়ির নং : n0007 বয়স : 36 লিঙ্গ : পুরুষ | UBL1235589 ফটো উপলব্ধ | 518 নাম : দেবলা মাম্মা স্বামীর নাম: শঙ্কর মাম্মা বাড়ির নং : n0007 বয়স : 56 লিঙ্গ : মহিলা | WB/18/110/102079 ফটো উপলব্ধ | 519 নাম : মঙ্গল মাম্মা পিতার নাম: গোপাল মাম্মা বাড়ির নং : n0007 বয়স : 43 লিঙ্গ : পুরুষ | KCT2179125 ফটো উপলব্ধ |
| 520 নাম : সুজাতা মাম্মা স্বামীর নাম: মঙ্গল মাম্মা বাড়ির নং : n0007 বয়স : 42 লিঙ্গ : মহিলা | KCT1782465 ফটো উপলব্ধ | 521 নাম : শ্রীমন্ত মাম্মা পিতার নাম: নিতাই মাম্মা বাড়ির নং : n0008 বয়স : 43 লিঙ্গ : পুরুষ | KCT1137207 ফটো উপলব্ধ | 522 নাম : অরুণা মাম্মা স্বামীর নাম: নিমাই মাম্মা বাড়ির নং : n0008 বয়স : 76 লিঙ্গ : মহিলা | WB/18/110/102091 ফটো উপলব্ধ |
| 523 নাম : মানু মাম্মা পিতার নাম: অশোক মাম্মা বাড়ির নং : n0172 বয়স : 35 লিঙ্গ : মহিলা | UBL1584374 ফটো উপলব্ধ | 524 নাম : রুপা মাম্মা স্বামীর নাম: মধু মাম্মা বাড়ির নং : n0174 বয়স : 43 লিঙ্গ : মহিলা | UBL1732312 ফটো উপলব্ধ | 525 নাম : আকাশ মাম্মা পিতার নাম: পরিতোষ কুমার মাম্মা বাড়ির নং : এন00 বয়স : 27 লিঙ্গ : পুরুষ | UBL2033009 ফটো উপলব্ধ |
| 526 নাম : মনিষা মাম্মা স্বামীর নাম: সন্দীপ মাম্মা বাড়ির নং : এন00 বয়স : 25 লিঙ্গ : মহিলা | UBL2495976 ফটো উপলব্ধ | 527 নাম : সৌরভ মাম্মা পিতার নাম: মাধব মাম্মা বাড়ির নং : 00 বয়স : 24 লিঙ্গ : পুরুষ | UBL2312981 ফটো উপলব্ধ | 528 নাম : নির্মল সরকার পিতার নাম: নিরঞ্জন সরকার বাড়ির নং : n0090 বয়স : 66 লিঙ্গ : পুরুষ | KCT0200881 ফটো উপলব্ধ |
| 529 নাম : সুখমা সরকার স্বামীর নাম: নির্মল সরকার বাড়ির নং : n0090 বয়স : 60 লিঙ্গ : মহিলা | KCT0200899 ফটো উপলব্ধ | 530 নাম : দীপজ্যোতি সরকার পিতার নাম: নির্মল সরকার বাড়ির নং : n0090 বয়স : 34 লিঙ্গ : পুরুষ | UBL1235654 ফটো উপলব্ধ | 531 নাম : সৌরভ সরকার পিতার নাম: নৃপেন্দ্র কৃষ্ণ সরকার বাড়ির নং : n0012 বয়স : 31 লিঙ্গ : পুরুষ | UBL1732320 ফটো উপলব্ধ |
| 532 নাম : শ্রাবন্তী সরকার স্বামীর নাম: বিপ্লব সরকার বাড়ির নং : n0063 বয়স : 30 লিঙ্গ : মহিলা | UBL1732270 ফটো উপলব্ধ | 533 নাম : বাপন সরকার পিতার নাম: দুলাল সরকার বাড়ির নং : N0064 বয়স : 31 লিঙ্গ : পুরুষ | UBL1584473 ফটো উপলব্ধ | 534 নাম : রতিকান্ত সরকার পিতার নাম: কার্তিক সরকার বাড়ির নং : n0063 বয়স : 60 লিঙ্গ : পুরুষ | KCT0200923 ফটো উপলব্ধ |
| 535 নাম : প্রশান্ত সরকার পিতার নাম: রতিকান্ত সরকার বাড়ির নং : n0063 বয়স : 35 লিঙ্গ : পুরুষ | UBL1235548 ফটো উপলব্ধ | 536 নাম : পূর্ণিমা সরকার স্বামীর নাম: সুবীর সরকার বাড়ির নং : n0108 বয়স : 39 লিঙ্গ : মহিলা | UBL1235415 ফটো উপলব্ধ | 537 নাম : কৃষ্ণা সরকার স্বামীর নাম: নৃপেন্দ্র সরকার বাড়ির নং : n0012 বয়স : 57 লিঙ্গ : মহিলা | WB/18/110/102267 ফটো উপলব্ধ |
| 538 নাম : মন্দিরা সরকার পিতার নাম: অমিত নস্কর বাড়ির নং : 00 বয়স : 35 লিঙ্গ : মহিলা | UBL1235803 ফটো উপলব্ধ | 539 নাম : পূজা সরকার(মন্ডল) স্বামীর নাম: বাপন সরকার বাড়ির নং : n0063 বয়স : 29 লিঙ্গ : মহিলা | UBL2032886 ফটো উপলব্ধ | 540 নাম : পলি সরকার পিতার নাম: রতিকান্ত সরকার বাড়ির নং : n0063 বয়স : 27 লিঙ্গ : মহিলা | UBL2033066 ফটো উপলব্ধ |

বিধানসভা নির্বাচনক্ষেত্রের নং, নাম : 146-বিষ্ণুপুর
ভাগ নং, নাম : 1-গণেশ খড়িবেড়িয়া পশ্চিম পাড়া

| | | | | | |
|---|------------------|--|------------------|--|------------------|
| 541 | UBL2191211 | 542 | WET1507870 | 543 | WB/18/110/102276 |
| নাম : সুমনা সরদার পিতার নাম: নৃপেন্দ্র কৃষ্ণ সরদার বাড়ির নং : এন০০ বয়স : 25 লিঙ্গ : মহিলা | ফটো উপলব্ধ | নাম : জয়ন্তী কয়াল স্বামীর নাম: দেবব্রত কয়াল বাড়ির নং : n0026 বয়স : 31 লিঙ্গ : মহিলা | ফটো উপলব্ধ | নাম : সুমিত্রা কয়াল স্বামীর নাম: দিবাকর কয়াল বাড়ির নং : n0026 বয়স : 59 লিঙ্গ : মহিলা | ফটো উপলব্ধ |
| 544 | KCT1557990 | 545 | WB/18/112/303228 | 546 | HLG3534310 |
| নাম : সুব্রত কয়াল পিতার নাম: দিবাকর কয়াল বাড়ির নং : n0026 বয়স : 43 লিঙ্গ : পুরুষ | ফটো উপলব্ধ | নাম : কনক সরদার স্বামীর নাম: যুধিষ্ঠির সরদার বাড়ির নং : n0026 বয়স : 62 লিঙ্গ : মহিলা | ফটো উপলব্ধ | নাম : সুবীর সরদার পিতার নাম: যুধিষ্ঠির সরদার বাড়ির নং : n0026 বয়স : 42 লিঙ্গ : পুরুষ | ফটো উপলব্ধ |
| 547 | UBL1466630 | 548 | KCT2095933 | 549 | KCT2289288 |
| নাম : সুজয় সর্দার পিতার নাম: বাসুদেব সর্দার বাড়ির নং : n0026 বয়স : 41 লিঙ্গ : পুরুষ | ফটো উপলব্ধ | নাম : দেবব্রত কয়াল পিতার নাম: দীবাঙ্কর কয়াল বাড়ির নং : n0026 বয়স : 41 লিঙ্গ : পুরুষ | ফটো উপলব্ধ | নাম : বিপ্লব সরদার পিতার নাম: দুলাল সরদার বাড়ির নং : n0063 বয়স : 39 লিঙ্গ : পুরুষ | ফটো উপলব্ধ |
| 550 | KCT1138114 | 551 | WB/18/110/102081 | 552 | UBL2097707 |
| নাম : নৃপেন্দ্র কৃষ্ণ সরদার পিতার নাম: সুনীল কুমার সরদার বাড়ির নং : n0012 বয়স : 67 লিঙ্গ : পুরুষ | ফটো উপলব্ধ | নাম : জগৎতারিনী সরদার স্বামীর নাম: লক্ষীকান্ত সরদার বাড়ির নং : n0063 বয়স : 57 লিঙ্গ : মহিলা | ফটো উপলব্ধ | নাম : বাপ্পা সরদার পিতার নাম: দুলাল সরদার বাড়ির নং : n0182 বয়স : 27 লিঙ্গ : পুরুষ | ফটো উপলব্ধ |
| 553 | WB/18/110/102357 | 554 | WB/18/110/102173 | 555 | UBL1235506 |
| নাম : দুলাল সরদার পিতার নাম: কার্তিক সরদার বাড়ির নং : NO064 বয়স : 66 লিঙ্গ : পুরুষ | ফটো উপলব্ধ | নাম : মিনু সরদার স্বামীর নাম: দুলাল সরদার বাড়ির নং : NO064 বয়স : 57 লিঙ্গ : মহিলা | ফটো উপলব্ধ | নাম : প্রবীর সরদার পিতার নাম: লক্ষী কান্ত সরদার বাড়ির নং : n0063 বয়স : 35 লিঙ্গ : পুরুষ | ফটো উপলব্ধ |
| 556 | UBL2313344 | 557 | UBL1960145 | 558 | WB/18/110/102031 |
| নাম : লক্ষী কান্ত সরদার পিতার নাম: কার্তিক চন্দ্র সরদার বাড়ির নং : n0063 বয়স : 62 লিঙ্গ : পুরুষ | ফটো উপলব্ধ | নাম : কুজা হালদার স্বামীর নাম: কানাই হালদার বাড়ির নং : n0088 বয়স : 71 লিঙ্গ : মহিলা | ফটো উপলব্ধ | নাম : পঞ্চানন কয়াল পিতার নাম: মৃত্যুঞ্জয় কয়াল বাড়ির নং : n0022 বয়স : 67 লিঙ্গ : পুরুষ | ফটো উপলব্ধ |
| 559 | WB/18/110/102268 | 560 | KCT1137595 | 561 | UBL1706530 |
| নাম : জ্যোৎসনা কয়াল স্বামীর নাম: পঞ্চানন কয়াল বাড়ির নং : n0022 বয়স : 59 লিঙ্গ : মহিলা | ফটো উপলব্ধ | নাম : চন্দ্র শেখর মন্ডল পিতার নাম: রুহিত মন্ডল বাড়ির নং : n0022 বয়স : 44 লিঙ্গ : পুরুষ | ফটো উপলব্ধ | নাম : পাপিয়া মন্ডল (হাজরা) স্বামীর নাম: সৌমিত্র হাজরা বাড়ির নং : নং88 বয়স : 32 লিঙ্গ : মহিলা | ফটো উপলব্ধ |
| 562 | KCT1901826 | 563 | UBL1346279 | 564 | UBL2496040 |
| নাম : প্রবাল হালদার পিতার নাম: প্রবীর হালদার বাড়ির নং : n0091 বয়স : 41 লিঙ্গ : পুরুষ | ফটো উপলব্ধ | নাম : সৌমিত্র হাজরা পিতার নাম: সুজিত হাজরা বাড়ির নং : নং88 বয়স : 36 লিঙ্গ : পুরুষ | ফটো উপলব্ধ | নাম : সত্যব্রত হালদার পিতার নাম: অর্জুন হালদার বাড়ির নং : এন00 বয়স : 54 লিঙ্গ : পুরুষ | ফটো উপলব্ধ |
| 565 | UBL2471092 | 566 | UBL1960178 | 567 | UBL1960186 |
| নাম : মহাদেব নস্কর পিতার নাম: হরেন নস্কর বাড়ির নং : n0088 বয়স : 65 লিঙ্গ : পুরুষ | ফটো উপলব্ধ | নাম : জবা মন্ডল স্বামীর নাম: চন্দ্র শেখর মন্ডল বাড়ির নং : n0022 বয়স : 30 লিঙ্গ : মহিলা | ফটো উপলব্ধ | নাম : দেবশ্রী কয়াল পিতার নাম: পঞ্চানন কয়াল বাড়ির নং : n0022 বয়স : 29 লিঙ্গ : মহিলা | ফটো উপলব্ধ |
| 568 | UBL2312965 | 569 | UBL2265742 | 570 | KCT0200998 |
| নাম : মধুমিতা হালদার পিতার নাম: লক্ষ্মণ হালদার বাড়ির নং : 00 বয়স : 26 লিঙ্গ : মহিলা | ফটো উপলব্ধ | নাম : রত্না হালদার স্বামীর নাম: প্রবীর হালদার বাড়ির নং : n0091 বয়স : 78 লিঙ্গ : মহিলা | ফটো উপলব্ধ | নাম : প্রসুন হালদার পিতার নাম: প্রবীর হালদার বাড়ির নং : n0091 বয়স : 52 লিঙ্গ : পুরুষ | ফটো উপলব্ধ |

বিধানসভা নির্বাচনক্ষেত্রের নং, নাম : 146-বিষ্ণুপুর
ভাগ নং, নাম : 1-গণেশ খড়িবেড়িয়া পশ্চিম পাড়া

| | | |
|--|---|--|
| <p>571</p> <p>UBL1893189</p> <p>নাম : অনামিকা কয়াল পিতার নাম: তপন কুমার কয়াল বাড়ির নং : n0091 বয়স : 30 লিঙ্গ : মহিলা</p> <p>ফটো উপলব্ধ</p> | <p>572</p> <p>NSE1919497</p> <p>নাম : রিয়া হালদার পিতার নাম: সত্যব্রত হালদার বাড়ির নং : বিষ্ণুপুর বয়স : 26 লিঙ্গ : মহিলা</p> <p>ফটো উপলব্ধ</p> | <p>573</p> <p>ATR2729911</p> <p>নাম : ওম্মো সালমা নস্কর স্বামীর নাম: রিবু নস্কর বাড়ির নং : এন0126 বয়স : 23 লিঙ্গ : মহিলা</p> <p>ফটো উপলব্ধ</p> |
| <p>574</p> <p>UBL2841716</p> <p>নাম : সুমন মাম্মা পিতার নাম: সোমনাথ মাম্মা বাড়ির নং : এন০০০৮ বয়স : 19 লিঙ্গ : পুরুষ</p> <p>ফটো উপলব্ধ</p> | <p>575</p> <p>UBL2841831</p> <p>নাম : ত্রিশা মাম্মা স্বামীর নাম: বাপন মাম্মা বাড়ির নং : এন০১১৮ বয়স : 19 লিঙ্গ : মহিলা</p> <p>ফটো উপলব্ধ</p> | <p>576</p> <p>UBL2852895</p> <p>নাম : মৌসুমী হালদার পিতার নাম: লক্ষ্মণ হালদার বাড়ির নং : এন00 বয়স : 19 লিঙ্গ : মহিলা</p> <p>ফটো উপলব্ধ</p> |
| <p>577</p> <p>UBL2853950</p> <p>নাম : মধুমিতা মন্ডল স্বামীর নাম: সুরজিৎ মন্ডল বাড়ির নং : এন০০৬৬ বয়স : 22 লিঙ্গ : মহিলা</p> <p>ফটো উপলব্ধ</p> | <p>578</p> <p>UBL2853976</p> <p>নাম : মৌমিতা মন্ডল স্বামীর নাম: শিবনাথ মন্ডল বাড়ির নং : এন০০৭২ বয়স : 21 লিঙ্গ : মহিলা</p> <p>ফটো উপলব্ধ</p> | |

বিধানসভা নির্বাচনস্কেত্রের নং, নাম : 146-বিষ্ণুপুর
ভাগ নং, নাম : 2-গণেশ খড়িবেড়িয়া পূর্ব পাড়া

| | | | | | | | | | | | |
|-----|------------------|--|------------|-----|------------------|---|------------|-----|------------------|---|------------|
| 579 | ZYR2767325 | নাম : শরৎ প্রধান পিতার নাম: দেবু প্রধান বাড়ির নং : এন০০০৫ বয়স : 28 লিঙ্গ : পুরুষ | ফটো উপলব্ধ | 580 | UBL2662922 | নাম : স্বর্নঅজীত কায়াল পিতার নাম: তপন কুমার কায়াল বাড়ির নং : এন0113 বয়স : 22 লিঙ্গ : পুরুষ | ফটো উপলব্ধ | 581 | KCT1558477 | নাম : বেবি কয়াল স্বামীর নাম: তপন কুমার কয়াল বাড়ির নং : n0113 বয়স : 48 লিঙ্গ : মহিলা | ফটো উপলব্ধ |
| 582 | AIV1523794 | নাম : মৌমিতা কয়াল স্বামীর নাম: সুব্রত কয়াল বাড়ির নং : n0202 বয়স : 31 লিঙ্গ : মহিলা | ফটো উপলব্ধ | 583 | WET1711159 | নাম : সুপ্রিয়া কয়াল স্বামীর নাম: বক্র বাহন কয়াল বাড়ির নং : n0198 বয়স : 28 লিঙ্গ : মহিলা | ফটো উপলব্ধ | 584 | UBL2101483 | নাম : মিতা কয়াল স্বামীর নাম: নির্মল কয়াল বাড়ির নং : n0201 বয়স : 40 লিঙ্গ : মহিলা | ফটো উপলব্ধ |
| 585 | KCT1138122 | নাম : তপন কুমার কয়াল পিতার নাম: অধীর কয়াল বাড়ির নং : n0113 বয়স : 54 লিঙ্গ : পুরুষ | ফটো উপলব্ধ | 586 | WB/18/110/102249 | নাম : ছায়া গায়েন স্বামীর নাম: রসময় গায়েন বাড়ির নং : n0164 বয়স : 71 লিঙ্গ : মহিলা | ফটো উপলব্ধ | 587 | KCT2289353 | নাম : রবীন গায়েন পিতার নাম: রসময় গায়েন বাড়ির নং : n0164 বয়স : 44 লিঙ্গ : পুরুষ | ফটো উপলব্ধ |
| 588 | KCT2095990 | নাম : সোমনাথ গায়েন পিতার নাম: রসময় গায়েন বাড়ির নং : n0164 বয়স : 42 লিঙ্গ : পুরুষ | ফটো উপলব্ধ | 589 | UBL2785905 | নাম : সোমা গায়েন পিতার নাম: সোমনাথ গায়েন বাড়ির নং : এন০১৬৪ বয়স : 21 লিঙ্গ : মহিলা | ফটো উপলব্ধ | 590 | UBL2721041 | নাম : দেবাশিস নস্কর পিতার নাম: বংশী নস্কর বাড়ির নং : 174 বয়স : 23 লিঙ্গ : পুরুষ | ফটো উপলব্ধ |
| 591 | UBL2495802 | নাম : সুবির নস্কর পিতার নাম: দিলীপ নস্কর বাড়ির নং : এন099 বয়স : 23 লিঙ্গ : পুরুষ | ফটো উপলব্ধ | 592 | UBL2495620 | নাম : সুসিতা নস্কর পিতার নাম: রঘু নাথ নস্কর বাড়ির নং : এন098 বয়স : 25 লিঙ্গ : মহিলা | ফটো উপলব্ধ | 593 | WB/18/110/102228 | নাম : মানা বেরা স্বামীর নাম: বিশনাথ বেরা বাড়ির নং : n0166 বয়স : 55 লিঙ্গ : মহিলা | ফটো উপলব্ধ |
| 594 | WB/18/110/102456 | নাম : ভোলা মুখোপাধ্যায় পিতার নাম: কুমার মুখোপাধ্যায় বাড়ির নং : n0167 বয়স : 57 লিঙ্গ : পুরুষ | ফটো উপলব্ধ | 595 | UBL1466879 | নাম : সীমা মুখার্জী স্বামীর নাম: শান্তনু মুখার্জী বাড়ির নং : n0167 বয়স : 51 লিঙ্গ : মহিলা | ফটো উপলব্ধ | 596 | WB/18/110/102481 | নাম : শান্তনু মুখার্জী পিতার নাম: কুমার মুখার্জী বাড়ির নং : n0167 বয়স : 50 লিঙ্গ : পুরুষ | ফটো উপলব্ধ |
| 597 | KCT1138486 | নাম : দীনবন্ধু মণ্ডল পিতার নাম: বিশ্বনাথ মণ্ডল বাড়ির নং : n0112 বয়স : 43 লিঙ্গ : পুরুষ | ফটো উপলব্ধ | 598 | WB/18/110/102414 | নাম : ভরত মণ্ডল পিতার নাম: কিন্ন মণ্ডল বাড়ির নং : n0115 বয়স : 66 লিঙ্গ : পুরুষ | ফটো উপলব্ধ | 599 | WB/18/110/102234 | নাম : দুর্গা মণ্ডল স্বামীর নাম: ভরত মণ্ডল বাড়ির নং : n0115 বয়স : 61 লিঙ্গ : মহিলা | ফটো উপলব্ধ |
| 600 | KCT2360493 | নাম : বিনোদ মণ্ডল পিতার নাম: ভরত মণ্ডল বাড়ির নং : n0115 বয়স : 37 লিঙ্গ : পুরুষ | ফটো উপলব্ধ | 601 | KCT2096048 | নাম : প্রবীর মান্না পিতার নাম: নিরুপদ মান্না বাড়ির নং : n0115 বয়স : 50 লিঙ্গ : পুরুষ | ফটো উপলব্ধ | 602 | KCT2095982 | নাম : সোমা মান্না স্বামীর নাম: প্রবীর মান্না বাড়ির নং : n0115 বয়স : 43 লিঙ্গ : মহিলা | ফটো উপলব্ধ |
| 603 | KCT2096139 | নাম : প্রনব মান্না পিতার নাম: নিরুপদ মান্না বাড়ির নং : n0115 বয়স : 45 লিঙ্গ : পুরুষ | ফটো উপলব্ধ | 604 | UBL1732452 | নাম : অর্চনা মান্না স্বামীর নাম: প্রনব মান্না বাড়ির নং : n0115 বয়স : 35 লিঙ্গ : মহিলা | ফটো উপলব্ধ | 605 | KCT1558485 | নাম : কমলা মণ্ডল স্বামীর নাম: বিকাশ মণ্ডল বাড়ির নং : n0115 বয়স : 48 লিঙ্গ : মহিলা | ফটো উপলব্ধ |
| 606 | KCT1058205 | নাম : বিকাশ মন্ডল পিতার নাম: ভরত মন্ডল বাড়ির নং : n0115 বয়স : 48 লিঙ্গ : পুরুষ | ফটো উপলব্ধ | 607 | WB/18/110/102086 | নাম : সনকা মণ্ডল স্বামীর নাম: বৃদ্ধিশ্বর মণ্ডল বাড়ির নং : n0122 বয়স : 56 লিঙ্গ : মহিলা | ফটো উপলব্ধ | 608 | UBL1466804 | নাম : দীপক মণ্ডল পিতার নাম: বৃদ্ধিশ্বর মণ্ডল বাড়ির নং : n0122 বয়স : 34 লিঙ্গ : পুরুষ | ফটো উপলব্ধ |

বিধানসভা নির্বাচনক্ষেত্রের নং, নাম : 146-বিষ্ণুপুর
ভাগ নং, নাম : 2-গণেশ খড়িবেড়িয়া পূর্ব পাড়া

| | | | | | | | | |
|--|------------------|------------|---|------------------|------------|--|------------------|------------|
| 609 | UBL1220151 | ফটো উপলব্ধ | 610 | WB/18/110/102363 | ফটো উপলব্ধ | 611 | KCT1056613 | ফটো উপলব্ধ |
| নাম : পিঙ্কি মণ্ডল স্বামীর নাম: সোমনাথ মণ্ডল বাড়ির নং : n0173 বয়স : 36 লিঙ্গ : মহিলা | | | নাম : রেনু মণ্ডল স্বামীর নাম: সুধীর মণ্ডল বাড়ির নং : n0116 বয়স : 77 লিঙ্গ : মহিলা | | | নাম : উদয় মন্ডল পিতার নাম: সুধীর মন্ডল বাড়ির নং : n0116 বয়স : 48 লিঙ্গ : পুরুষ | | |
| 612 | KCT1058239 | ফটো উপলব্ধ | 613 | KCT1058304 | ফটো উপলব্ধ | 614 | KCT1782481 | ফটো উপলব্ধ |
| নাম : উত্থান মন্ডল পিতার নাম: সুধীর মন্ডল বাড়ির নং : n0116 বয়স : 49 লিঙ্গ : পুরুষ | | | নাম : সঞ্জয় মন্ডল পিতার নাম: সুধীর মন্ডল বাড়ির নং : n0116 বয়স : 47 লিঙ্গ : পুরুষ | | | নাম : সুবোধ মন্ডল পিতার নাম: সুধীর মন্ডল বাড়ির নং : n0116 বয়স : 40 লিঙ্গ : পুরুষ | | |
| 615 | UBL1235779 | ফটো উপলব্ধ | 616 | UBL2755411 | ফটো উপলব্ধ | 617 | UBL2032936 | ফটো উপলব্ধ |
| নাম : কল্যানী মণ্ডল স্বামীর নাম: সঞ্জয় মণ্ডল বাড়ির নং : n0116 বয়স : 36 লিঙ্গ : মহিলা | | | নাম : সঙ্গীতা মন্ডল পিতার নাম: সঞ্জয় মন্ডল বাড়ির নং : এন০১১৬ বয়স : 20 লিঙ্গ : মহিলা | | | নাম : শুভঙ্কর মণ্ডল পিতার নাম: বুদ্ধিশ্বর মণ্ডল বাড়ির নং : n0122 বয়স : 29 লিঙ্গ : পুরুষ | | |
| 618 | UBL2313229 | ফটো উপলব্ধ | 619 | UBL2097731 | ফটো উপলব্ধ | 620 | WB/18/110/102163 | ফটো উপলব্ধ |
| নাম : রাধা রানী মন্ডল স্বামীর নাম: প্রহ্লাদ মন্ডল বাড়ির নং : N00 বয়স : 49 লিঙ্গ : মহিলা | | | নাম : দিপালী মন্ডল স্বামীর নাম: বিশ্বজিৎ মন্ডল বাড়ির নং : n0185 বয়স : 28 লিঙ্গ : মহিলা | | | নাম : প্রহ্লাদ মন্ডল পিতার নাম: সুধীর মন্ডল বাড়ির নং : n0168 বয়স : 57 লিঙ্গ : পুরুষ | | |
| 621 | UBL2101368 | ফটো উপলব্ধ | 622 | UBL1235829 | ফটো উপলব্ধ | 623 | WB/18/110/102376 | ফটো উপলব্ধ |
| নাম : শুভজিৎ মন্ডল পিতার নাম: প্রহ্লাদ মন্ডল বাড়ির নং : এন00 বয়স : 26 লিঙ্গ : পুরুষ | | | নাম : বিশ্বজিৎ মণ্ডল পিতার নাম: প্রহ্লাদ মণ্ডল বাড়ির নং : n0168 বয়স : 35 লিঙ্গ : পুরুষ | | | নাম : প্রশান্ত মাইতি পিতার নাম: শরত মাইতি বাড়ির নং : n0149 বয়স : 53 লিঙ্গ : পুরুষ | | |
| 624 | WB/18/110/102171 | ফটো উপলব্ধ | 625 | UBL1960335 | ফটো উপলব্ধ | 626 | UBL1960350 | ফটো উপলব্ধ |
| নাম : বন্দনা মাইতি স্বামীর নাম: প্রশান্ত মাইতি বাড়ির নং : n0149 বয়স : 49 লিঙ্গ : মহিলা | | | নাম : মোম মাইতি পিতার নাম: প্রশান্ত মাইতি বাড়ির নং : n0149 বয়স : 28 লিঙ্গ : মহিলা | | | নাম : পূজা মাম্মা স্বামীর নাম: স্নেহাংগু মাম্মা বাড়ির নং : n0141 বয়স : 29 লিঙ্গ : মহিলা | | |
| 627 | WB/18/110/102227 | ফটো উপলব্ধ | 628 | UBL2206167 | ফটো উপলব্ধ | 629 | WB/18/110/102122 | ফটো উপলব্ধ |
| নাম : শান্তি মাম্মা স্বামীর নাম: পঞ্চ মাম্মা বাড়ির নং : n0148 বয়স : 53 লিঙ্গ : মহিলা | | | নাম : বিধান মাম্মা পিতার নাম: সংকীর্্তন মাম্মা বাড়ির নং : এন-0123 বয়স : 25 লিঙ্গ : পুরুষ | | | নাম : দেবু মাম্মা পিতার নাম: দুলাল মাম্মা বাড়ির নং : n0144 বয়স : 54 লিঙ্গ : পুরুষ | | |
| 630 | KCT1901651 | ফটো উপলব্ধ | 631 | KCT1058494 | ফটো উপলব্ধ | 632 | KCT1901776 | ফটো উপলব্ধ |
| নাম : সুপর্ণা মাম্মা স্বামীর নাম: দেবু মাম্মা বাড়ির নং : n0144 বয়স : 45 লিঙ্গ : মহিলা | | | নাম : প্রতিভা মাম্মা স্বামীর নাম: পাঁচু গোপাল মাম্মা বাড়ির নং : n0144 বয়স : 48 লিঙ্গ : মহিলা | | | নাম : অমিত মাম্মা পিতার নাম: শংকর মাম্মা বাড়ির নং : এন০০ বয়স : 40 লিঙ্গ : পুরুষ | | |
| 633 | WB/18/110/102212 | ফটো উপলব্ধ | 634 | WB/18/110/102231 | ফটো উপলব্ধ | 635 | WB/18/110/102230 | ফটো উপলব্ধ |
| নাম : কার্তিক মাম্মা পিতার নাম: মনোরঞ্জন মাম্মা বাড়ির নং : n0169 বয়স : 50 লিঙ্গ : পুরুষ | | | নাম : অনিমা মাম্মা স্বামীর নাম: হারানচন্দ্র মাম্মা বাড়ির নং : n0145 বয়স : 70 লিঙ্গ : মহিলা | | | নাম : শোভা মাম্মা স্বামীর নাম: অনাথ মাম্মা বাড়ির নং : n0146 বয়স : 55 লিঙ্গ : মহিলা | | |
| 636 | KCT1057207 | ফটো উপলব্ধ | 637 | UBL1235746 | ফটো উপলব্ধ | 638 | KCT1901388 | ফটো উপলব্ধ |
| নাম : সুমিত মাম্মা পিতার নাম: অনাথ মাম্মা বাড়ির নং : n0146 বয়স : 45 লিঙ্গ : পুরুষ | | | নাম : সুশীলা মাম্মা স্বামীর নাম: সুমিত মাম্মা বাড়ির নং : n0146 বয়স : 35 লিঙ্গ : মহিলা | | | নাম : অমিত মাম্মা পিতার নাম: অনাথ মাম্মা বাড়ির নং : n0146 বয়স : 41 লিঙ্গ : পুরুষ | | |

বিধানসভা নির্বাচনক্ষেত্রের নং, নাম : 146-বিষ্ণুপুর
ভাগ নং, নাম : 2-গণেশ খড়িবেড়িয়া পূর্ব পাড়া

| | | | | | |
|---|--------------------------------|--|--------------------------------|--|--------------------------------|
| 639 নাম : দিপালী মাম্মা স্বামীর নাম: অমিত মাম্মা বাড়ির নং : n0146 বয়স : 38 লিঙ্গ : মহিলা | KCT2289379 ফটো উপলব্ধ | 640 নাম : দেবশ্রী মাম্মা স্বামীর নাম: অমিত মাম্মা বাড়ির নং : n0146 বয়স : 31 লিঙ্গ : মহিলা | UBL1732395 ফটো উপলব্ধ | 641 নাম : সুফল মাম্মা পিতার নাম: দুরন্ত মাম্মা বাড়ির নং : n0147 বয়স : 52 লিঙ্গ : পুরুষ | WB/18/110/102218 ফটো উপলব্ধ |
| 642 নাম : টুম্পা মাম্মা স্বামীর নাম: সুফল মাম্মা বাড়ির নং : n0147 বয়স : 47 লিঙ্গ : মহিলা | KCT1058528 ফটো উপলব্ধ | 643 নাম : সুদীপ মাম্মা পিতার নাম: নির্মল মাম্মা বাড়ির নং : n0147 বয়স : 32 লিঙ্গ : পুরুষ | UBL1466853 ফটো উপলব্ধ | 644 নাম : দিশ্রী মাম্মা স্বামীর নাম: নির্মল মাম্মা বাড়ির নং : n0147 বয়স : 49 লিঙ্গ : মহিলা | WB/18/110/102229 ফটো উপলব্ধ |
| 645 নাম : পঞ্চ মাম্মা পিতার নাম: সুধীর মাম্মা বাড়ির নং : n0148 বয়স : 59 লিঙ্গ : পুরুষ | WB/18/110/102202 ফটো উপলব্ধ | 646 নাম : সুশীল মাম্মা পিতার নাম: সুধীর মাম্মা বাড়ির নং : n0148 বয়স : 55 লিঙ্গ : পুরুষ | WB/18/110/102375 ফটো উপলব্ধ | 647 নাম : শিখা মাম্মা স্বামীর নাম: সুশীল মাম্মা বাড়ির নং : n0148 বয়স : 51 লিঙ্গ : মহিলা | WB/18/110/102154 ফটো উপলব্ধ |
| 648 নাম : বাপ্পা মাম্মা পিতার নাম: সুশীল মাম্মা বাড়ির নং : n0148 বয়স : 34 লিঙ্গ : পুরুষ | UBL1235894 ফটো উপলব্ধ | 649 নাম : সুনীল মাম্মা পিতার নাম: সুধীর মাম্মা বাড়ির নং : n0148 বয়স : 53 লিঙ্গ : পুরুষ | WB/18/110/102137 ফটো উপলব্ধ | 650 নাম : জয়ন্তী মাম্মা স্বামীর নাম: সুনীল মাম্মা বাড়ির নং : n0148 বয়স : 45 লিঙ্গ : মহিলা | KCT1558675 ফটো উপলব্ধ |
| 651 নাম : সন্তোষ মাম্মা পিতার নাম: কৃষ্ণচন্দ্র মাম্মা বাড়ির নং : n0150 বয়স : 61 লিঙ্গ : পুরুষ | WB/18/110/102374 ফটো উপলব্ধ | 652 নাম : বন্দনা মাম্মা স্বামীর নাম: সন্তোষ মাম্মা বাড়ির নং : n0150 বয়স : 56 লিঙ্গ : মহিলা | WB/18/110/102159 ফটো উপলব্ধ | 653 নাম : পল্লব মাম্মা পিতার নাম: সত্য মাম্মা বাড়ির নং : এন00 বয়স : 25 লিঙ্গ : পুরুষ | UBL2495372 ফটো উপলব্ধ |
| 654 নাম : প্রভাত মাম্মা পিতার নাম: পঞ্চ মাম্মা বাড়ির নং : n0148 বয়স : 40 লিঙ্গ : পুরুষ | KCT1901859 ফটো উপলব্ধ | 655 নাম : পম্পা মাম্মা(দাস) স্বামীর নাম: প্রতাপ কুমার মাম্মা বাড়ির নং : n0148 বয়স : 46 লিঙ্গ : মহিলা | UBL1466887 ফটো উপলব্ধ | 656 নাম : রিক্তি মাম্মা পিতার নাম: পবন মাম্মা বাড়ির নং : এন0117 বয়স : 21 লিঙ্গ : মহিলা | UBL2662963 ফটো উপলব্ধ |
| 657 নাম : চন্দ্র মাম্মা স্বামীর নাম: রাহুল মাম্মা বাড়ির নং : এন0124 বয়স : 22 লিঙ্গ : মহিলা | UBL2663086 ফটো উপলব্ধ | 658 নাম : লিপিকা মাম্মা স্বামীর নাম: অমরনাথ মাম্মা বাড়ির নং : এন0119 বয়স : 28 লিঙ্গ : মহিলা | UBL2663151 ফটো উপলব্ধ | 659 নাম : দেবাংশু মাম্মা পিতার নাম: সুজিত মাম্মা বাড়ির নং : এন00152 বয়স : 21 লিঙ্গ : পুরুষ | UBL2663276 ফটো উপলব্ধ |
| 660 নাম : চন্দন মাম্মা পিতার নাম: নিশিত মাম্মা বাড়ির নং : এন0139 বয়স : 23 লিঙ্গ : পুরুষ | UBL2662492 ফটো উপলব্ধ | 661 নাম : আদিত্য মাম্মা পিতার নাম: বরুণ মাম্মা বাড়ির নং : এন0139 বয়স : 23 লিঙ্গ : পুরুষ | UBL2662633 ফটো উপলব্ধ | 662 নাম : হারান চন্দ্র মাম্মা পিতার নাম: বিহারী লাল মাম্মা বাড়ির নং : n0145 বয়স : 79 লিঙ্গ : পুরুষ | UBL2265767 ফটো উপলব্ধ |
| 663 নাম : দিপালী মাম্মা স্বামীর নাম: সুজিত মাম্মা বাড়ির নং : n0152 বয়স : 44 লিঙ্গ : মহিলা | UBL0540708 ফটো উপলব্ধ | 664 নাম : সুজিত মাম্মা পিতার নাম: শান্ত মাম্মা বাড়ির নং : n0152 বয়স : 48 লিঙ্গ : পুরুষ | KCT1058361 ফটো উপলব্ধ | 665 নাম : সম্পা মাম্মা স্বামীর নাম: সোমনাথ মাম্মা বাড়ির নং : n0139 বয়স : 37 লিঙ্গ : মহিলা | KCT2360485 ফটো উপলব্ধ |
| 666 নাম : পম্পা মাম্মা স্বামীর নাম: অভিজিৎ মাম্মা বাড়ির নং : n0135 বয়স : 34 লিঙ্গ : মহিলা | UBL1235712 ফটো উপলব্ধ | 667 নাম : সানু মাম্মা পিতার নাম: সন্তোষ মাম্মা বাড়ির নং : n0150 বয়স : 36 লিঙ্গ : পুরুষ | UBL1235837 ফটো উপলব্ধ | Q 668 নাম : গোপাল মাম্মা পিতার নাম: পঞ্চচরন মাম্মা বাড়ির নং : বয়স : 38 লিঙ্গ : পুরুষ | UBL1584531 ফটো উপলব্ধ |

বিধানসভা নির্বাচনক্ষেত্রের নং, নাম : 146-বিষ্ণুপুর
ভাগ নং, নাম : 2-গণেশ খড়িবেড়িয়া পূর্ব পাড়া

| | | | | | | | | |
|---|------------------|------------|--|------------------|------------|---|------------------|------------|
| 669 | UBL1584499 | ফটো উপলব্ধ | 670 | UBL2495828 | ফটো উপলব্ধ | 671 | WB/18/110/102483 | ফটো উপলব্ধ |
| নাম : টুঙ্গা মামা স্বামীর নাম: কাঁড়ার বাড়ির নং : n0150 বয়স : 33 লিঙ্গ : মহিলা | | | নাম : প্রীতম মামা পিতার নাম: সুফ.ল মামা বাড়ির নং : এন0 বয়স : 23 লিঙ্গ : পুরুষ | | | নাম : হামু মামা পিতার নাম: রতন মামা বাড়ির নং : n0151 বয়স : 61 লিঙ্গ : পুরুষ | | |
| 672 | WB/18/110/102098 | ফটো উপলব্ধ | 673 | WB/18/110/102183 | ফটো উপলব্ধ | 674 | WB/18/110/102194 | ফটো উপলব্ধ |
| নাম : পার্বতী মামা স্বামীর নাম: হামু মামা বাড়ির নং : n0151 বয়স : 51 লিঙ্গ : মহিলা | | | নাম : প্রতিমা মামা স্বামীর নাম: দিলীপ মামা বাড়ির নং : n0158 বয়স : 55 লিঙ্গ : মহিলা | | | নাম : চন্দনা মামা স্বামীর নাম: অশোক মামা বাড়ির নং : n0135 বয়স : 59 লিঙ্গ : মহিলা | | |
| 675 | KCT2096006 | ফটো উপলব্ধ | 676 | WB/18/110/102144 | ফটো উপলব্ধ | 677 | KCT1558816 | ফটো উপলব্ধ |
| নাম : অভিজিৎ মামা পিতার নাম: অমরেশ মামা বাড়ির নং : n0135 বয়স : 41 লিঙ্গ : পুরুষ | | | নাম : মনমিলা মামা স্বামীর নাম: মনুথ মামা বাড়ির নং : n0136 বয়স : 69 লিঙ্গ : মহিলা | | | নাম : সেন্টু মামা পিতার নাম: মনুথ মামা বাড়ির নং : n0136 বয়স : 46 লিঙ্গ : পুরুষ | | |
| 678 | KCT1782523 | ফটো উপলব্ধ | 679 | KCT2096055 | ফটো উপলব্ধ | 680 | WB/18/110/102352 | ফটো উপলব্ধ |
| নাম : টুঙ্গা মামা স্বামীর নাম: সেন্টু মামা বাড়ির নং : n0136 বয়স : 41 লিঙ্গ : মহিলা | | | নাম : ছট্টু মামা পিতার নাম: মনুথ মামা বাড়ির নং : n0136 বয়স : 38 লিঙ্গ : পুরুষ | | | নাম : কাশীনাথ মামা পিতার নাম: মণুথ মামা বাড়ির নং : n0136 বয়স : 51 লিঙ্গ : পুরুষ | | |
| 681 | KCT1558527 | ফটো উপলব্ধ | 682 | UBL1507037 | ফটো উপলব্ধ | 683 | WB/18/110/102350 | ফটো উপলব্ধ |
| নাম : সরস্বতী মামা স্বামীর নাম: কাশীনাথ মামা বাড়ির নং : n0136 বয়স : 43 লিঙ্গ : মহিলা | | | নাম : শঙ্কর মামা পিতার নাম: কালীপদ মামা বাড়ির নং : n0136 বয়স : 34 লিঙ্গ : পুরুষ | | | নাম : কালীপদ মামা পিতার নাম: অমল্য মামা বাড়ির নং : n0137 বয়স : 61 লিঙ্গ : পুরুষ | | |
| 684 | WB/18/110/102161 | ফটো উপলব্ধ | 685 | WB/18/110/102143 | ফটো উপলব্ধ | 686 | UBL1856129 | ফটো উপলব্ধ |
| নাম : প্রশান্ত মামা পিতার নাম: অমল্য মামা বাড়ির নং : n0137 বয়স : 59 লিঙ্গ : পুরুষ | | | নাম : সুপ্রিয়া মামা স্বামীর নাম: প্রশান্ত মামা বাড়ির নং : n0137 বয়স : 50 লিঙ্গ : মহিলা | | | নাম : ভাস্কর মামা পিতার নাম: প্রশান্ত মামা বাড়ির নং : n0137 বয়স : 29 লিঙ্গ : পুরুষ | | |
| 687 | WB/18/110/102170 | ফটো উপলব্ধ | 688 | UBL1365626 | ফটো উপলব্ধ | 689 | WB/18/110/102379 | ফটো উপলব্ধ |
| নাম : শৈলেন্দ্র নাথ মামা পিতার নাম: বিজয় কৃষ্ণ মামা বাড়ির নং : n0138 বয়স : 70 লিঙ্গ : পুরুষ | | | নাম : সৌরভ মামা পিতার নাম: শৈলেন্দ্র নাথ মামা বাড়ির নং : n0138 বয়স : 33 লিঙ্গ : পুরুষ | | | নাম : সুকান্ত কুমার মামা পিতার নাম: বিজয় মামা বাড়ির নং : n0138 বয়স : 58 লিঙ্গ : পুরুষ | | |
| 690 | UBL1856111 | ফটো উপলব্ধ | 691 | KCT1901495 | ফটো উপলব্ধ | 692 | UBL1732429 | ফটো উপলব্ধ |
| নাম : সৌভিক মামা পিতার নাম: সুকান্ত কুমার মামা বাড়ির নং : n0138 বয়স : 29 লিঙ্গ : পুরুষ | | | নাম : জয়দেব মামা পিতার নাম: কল্যান মামা বাড়ির নং : n0139 বয়স : 43 লিঙ্গ : পুরুষ | | | নাম : মামনি মামা স্বামীর নাম: জয়দেব মামা বাড়ির নং : n0139 বয়স : 38 লিঙ্গ : মহিলা | | |
| 693 | WB/18/110/102139 | ফটো উপলব্ধ | 694 | WB/18/110/102300 | ফটো উপলব্ধ | 695 | WB/18/110/102301 | ফটো উপলব্ধ |
| নাম : রনজিত মামা পিতার নাম: শতীস মামা বাড়ির নং : n0139 বয়স : 71 লিঙ্গ : পুরুষ | | | নাম : অনিমা মামা স্বামীর নাম: রনজিত মামা বাড়ির নং : n0139 বয়স : 59 লিঙ্গ : মহিলা | | | নাম : সন্দ্যা মামা স্বামীর নাম: কল্যাণ মামা বাড়ির নং : n0139 বয়স : 60 লিঙ্গ : মহিলা | | |
| 696 | KCT0201434 | ফটো উপলব্ধ | 697 | WB/18/110/102121 | ফটো উপলব্ধ | 698 | KCT1901503 | ফটো উপলব্ধ |
| নাম : বরুণ মামা পিতার নাম: কল্যাণ মামা বাড়ির নং : n0139 বয়স : 53 লিঙ্গ : পুরুষ | | | নাম : তরুণ মামা পিতার নাম: কল্যাণ মামা বাড়ির নং : n0139 বয়স : 51 লিঙ্গ : পুরুষ | | | নাম : মাধবী মামা স্বামীর নাম: তরুণ মামা বাড়ির নং : n0139 বয়স : 44 লিঙ্গ : মহিলা | | |

বিধানসভা নির্বাচনক্ষেত্রের নং, নাম : 146-বিষ্ণুপুর
ভাগ নং, নাম : 2-গণেশ খড়িবেড়িয়া পূর্ব পাড়া

| | | | | | | | | | | | |
|-----|------------------|---|------------|-----|------------------|--|------------|-----|------------------|---|------------|
| 699 | KCT1138668 | নাম : রীতা মাম্মা স্বামীর নাম: বরণ মাম্মা বাড়ির নং : n0139 বয়স : 47 লিঙ্গ : মহিলা | ফটো উপলব্ধ | 700 | KCT1558824 | নাম : রঘুনাথ মাম্মা পিতার নাম: রনজিৎ মাম্মা বাড়ির নং : n0139 বয়স : 45 লিঙ্গ : পুরুষ | ফটো উপলব্ধ | 701 | UBL0539858 | নাম : বেলা মাম্মা স্বামীর নাম: রঘুনাথ মাম্মা বাড়ির নং : n0139 বয়স : 39 লিঙ্গ : মহিলা | ফটো উপলব্ধ |
| 702 | KCT1901511 | নাম : সোমনাথ মাম্মা পিতার নাম: রনজিৎ মাম্মা বাড়ির নং : n0139 বয়স : 45 লিঙ্গ : পুরুষ | ফটো উপলব্ধ | 703 | KCT1901529 | নাম : রিজতা মাম্মা স্বামীর নাম: নিশীথ মাম্মা বাড়ির নং : n0139 বয়স : 42 লিঙ্গ : মহিলা | ফটো উপলব্ধ | 704 | WB/18/110/102009 | নাম : কৃষ্ণ মাম্মা পিতার নাম: সতীশ মাম্মা বাড়ির নং : n0140 বয়স : 59 লিঙ্গ : পুরুষ | ফটো উপলব্ধ |
| 705 | WB/18/110/102303 | নাম : অনিমা মাম্মা স্বামীর নাম: কৃষ্ণ মাম্মা বাড়ির নং : n0140 বয়স : 51 লিঙ্গ : মহিলা | ফটো উপলব্ধ | 706 | UBL1466739 | নাম : করবী মাম্মা পিতার নাম: কৃষ্ণ চন্দ্র মাম্মা বাড়ির নং : n0140 বয়স : 34 লিঙ্গ : মহিলা | ফটো উপলব্ধ | 707 | UBL1893213 | নাম : সুদিগু মাম্মা পিতার নাম: সুব্রত মাম্মা বাড়ির নং : n0140 বয়স : 30 লিঙ্গ : পুরুষ | ফটো উপলব্ধ |
| 708 | UBL1732403 | নাম : আশীষ মাম্মা পিতার নাম: কৃষ্ণপদ মাম্মা বাড়ির নং : n0140 বয়স : 30 লিঙ্গ : পুরুষ | ফটো উপলব্ধ | 709 | KCT1901743 | নাম : শৈলেন মাম্মা পিতার নাম: যোগিন্দ্র নাথ মাম্মা বাড়ির নং : n0141 বয়স : 74 লিঙ্গ : পুরুষ | ফটো উপলব্ধ | 710 | KCT1901750 | নাম : শেফালী মাম্মা স্বামীর নাম: শৈলেন মাম্মা বাড়ির নং : n0141 বয়স : 70 লিঙ্গ : মহিলা | ফটো উপলব্ধ |
| 711 | WB/18/110/102220 | নাম : সুব্রত মাম্মা পিতার নাম: বিজয় মাম্মা বাড়ির নং : n0141 বয়স : 59 লিঙ্গ : পুরুষ | ফটো উপলব্ধ | 712 | KCT2179240 | নাম : সুপ্রিয়া মাম্মা স্বামীর নাম: সুব্রত মাম্মা বাড়ির নং : n0141 বয়স : 51 লিঙ্গ : মহিলা | ফটো উপলব্ধ | 713 | UBL1466721 | নাম : স্নেহাংগু মাম্মা পিতার নাম: সুব্রত মাম্মা বাড়ির নং : n0141 বয়স : 32 লিঙ্গ : পুরুষ | ফটো উপলব্ধ |
| 714 | WB/18/110/102203 | নাম : অমরেশ মাম্মা পিতার নাম: সুধনা মাম্মা বাড়ির নং : n0142 বয়স : 66 লিঙ্গ : পুরুষ | ফটো উপলব্ধ | 715 | WB/18/110/102226 | নাম : সবিতা মাম্মা স্বামীর নাম: অমরেশ মাম্মা বাড়ির নং : n0142 বয়স : 56 লিঙ্গ : মহিলা | ফটো উপলব্ধ | 716 | UBL1856103 | নাম : সাথী মাম্মা পিতার নাম: অমরেশ মাম্মা বাড়ির নং : n0142 বয়স : 30 লিঙ্গ : মহিলা | ফটো উপলব্ধ |
| 717 | WB/18/110/102006 | নাম : মানবেন্দ্র মাম্মা পিতার নাম: সুধনা মাম্মা বাড়ির নং : n0143 বয়স : 83 লিঙ্গ : পুরুষ | ফটো উপলব্ধ | 718 | WB/18/110/102232 | নাম : চন্দ্রা মাম্মা স্বামীর নাম: মানবেন্দ্র মাম্মা বাড়ির নং : n0143 বয়স : 66 লিঙ্গ : মহিলা | ফটো উপলব্ধ | 719 | WB/18/110/102337 | নাম : সৌমেন মাম্মা পিতার নাম: মানবেন্দ্র মাম্মা বাড়ির নং : n0143 বয়স : 49 লিঙ্গ : পুরুষ | ফটো উপলব্ধ |
| 720 | UBL1466895 | নাম : তনিমা মাম্মা(হালদার) স্বামীর নাম: সৌমেন মাম্মা বাড়ির নং : n0143 বয়স : 43 লিঙ্গ : মহিলা | ফটো উপলব্ধ | 721 | KCT1057215 | নাম : রমেন মাম্মা পিতার নাম: মানবেন্দ্র মাম্মা বাড়ির নং : n0143 বয়স : 44 লিঙ্গ : পুরুষ | ফটো উপলব্ধ | 722 | WB/18/110/102225 | নাম : অনিলা মাম্মা স্বামীর নাম: দুলাল মাম্মা বাড়ির নং : n0144 বয়স : 78 লিঙ্গ : মহিলা | ফটো উপলব্ধ |
| 723 | UBL1960343 | নাম : সন্তু মাম্মা পিতার নাম: নির্মল মাম্মা বাড়ির নং : n0147 বয়স : 33 লিঙ্গ : পুরুষ | ফটো উপলব্ধ | 724 | UBL1960368 | নাম : গীতা মাম্মা স্বামীর নাম: সুশান্ত মাম্মা বাড়ির নং : n0152 বয়স : 34 লিঙ্গ : মহিলা | ফটো উপলব্ধ | 725 | UBL1960327 | নাম : চায়না মাম্মা (অধিকারী) স্বামীর নাম: রমেন মাম্মা বাড়ির নং : n0143 বয়স : 34 লিঙ্গ : মহিলা | ফটো উপলব্ধ |
| 726 | UBL1960301 | নাম : সুলতা মাম্মা স্বামীর নাম: সুমন্তু মাম্মা বাড়ির নং : n0155 বয়স : 30 লিঙ্গ : মহিলা | ফটো উপলব্ধ | 727 | UBL1960293 | নাম : রূপা মন্ডল স্বামীর নাম: অজয় মন্ডল বাড়ির নং : n0158 বয়স : 57 লিঙ্গ : মহিলা | ফটো উপলব্ধ | 728 | UBL1960285 | নাম : সাহেব মাম্মা পিতার নাম: তপন কুমার মাম্মা বাড়ির নং : n0158 বয়স : 28 লিঙ্গ : পুরুষ | ফটো উপলব্ধ |

বিধানসভা নির্বাচনক্ষেত্রের নং, নাম : 146-বিশ্বপুর্
ভাগ নং, নাম : 2-গণেশ খড়িবেড়িয়া পূর্ব পাড়া

| | | | | | | | | |
|---|------------------|------------|--|------------------|------------|---|------------------|------------|
| 729 | UBL1960277 | ফটো উপলব্ধ | 730 | UBL1960269 | ফটো উপলব্ধ | 731 | UBL1960251 | ফটো উপলব্ধ |
| নাম : শক্তি মাম্মা পিতার নাম: রাজেশ মাম্মা বাড়ির নং : n0161 বয়স : 30 লিঙ্গ : পুরুষ | | | নাম : উজ্জল মাম্মা পিতার নাম: উদয় মাম্মা বাড়ির নং : n0127 বয়স : 31 লিঙ্গ : পুরুষ | | | নাম : গোপালী মাম্মা স্বামীর নাম: ছট্টু মাম্মা বাড়ির নং : n0136 বয়স : 31 লিঙ্গ : মহিলা | | |
| 732 | UBL1960244 | ফটো উপলব্ধ | 733 | KCT1139070 | ফটো উপলব্ধ | 734 | UBL2101475 | ফটো উপলব্ধ |
| নাম : টুটু মাম্মা স্বামীর নাম: সানু মাম্মা বাড়ির নং : n0150 বয়স : 28 লিঙ্গ : মহিলা | | | নাম : বাসুদেব মাম্মা পিতার নাম: গৌর মাম্মা বাড়ির নং : n0204 বয়স : 46 লিঙ্গ : পুরুষ | | | নাম : সুসিতা মাম্মা স্বামীর নাম: নোটন মাম্মা বাড়ির নং : n0200 বয়স : 28 লিঙ্গ : মহিলা | | |
| 735 | UBL2101467 | ফটো উপলব্ধ | 736 | KCT2179174 | ফটো উপলব্ধ | 737 | UBL2755874 | ফটো উপলব্ধ |
| নাম : শুক্লা মাম্মা স্বামীর নাম: খোকন মাম্মা বাড়ির নং : n0199 বয়স : 27 লিঙ্গ : মহিলা | | | নাম : নিশিথ মাম্মা পিতার নাম: কল্যান মাম্মা বাড়ির নং : n0139 বয়স : 46 লিঙ্গ : পুরুষ | | | নাম : ঋজু মাম্মা পিতার নাম: রঘুনাথ মাম্মা বাড়ির নং : এন০১৩৯ বয়স : 20 লিঙ্গ : পুরুষ | | |
| 738 | KCT1901784 | ফটো উপলব্ধ | 739 | KCT1058486 | ফটো উপলব্ধ | 740 | UBL1732460 | ফটো উপলব্ধ |
| নাম : পুষ্প মাম্মা স্বামীর নাম: ভোলে মাম্মা বাড়ির নং : n0170 বয়স : 41 লিঙ্গ : মহিলা | | | নাম : কবিতা মাম্মা স্বামীর নাম: কান্তিক মাম্মা বাড়ির নং : n0169 বয়স : 47 লিঙ্গ : মহিলা | | | নাম : তানিয়া মাম্মা স্বামীর নাম: সুকদেব মাম্মা বাড়ির নং : n0165 বয়স : 33 লিঙ্গ : মহিলা | | |
| 741 | KCT2096105 | ফটো উপলব্ধ | 742 | KCT1138650 | ফটো উপলব্ধ | 743 | WB/18/110/102360 | ফটো উপলব্ধ |
| নাম : সুখদেব মাম্মা পিতার নাম: গৌর মাম্মা বাড়ির নং : n0165 বয়স : 42 লিঙ্গ : পুরুষ | | | নাম : চম্পা মাম্মা স্বামীর নাম: মহাদেব মাম্মা বাড়ির নং : n0165 বয়স : 49 লিঙ্গ : মহিলা | | | নাম : মহাদেব মাম্মা পিতার নাম: গৌর মাম্মা বাড়ির নং : n0165 বয়স : 54 লিঙ্গ : পুরুষ | | |
| 744 | KCT1558782 | ফটো উপলব্ধ | 745 | KCT1782499 | ফটো উপলব্ধ | 746 | WB/18/110/102362 | ফটো উপলব্ধ |
| নাম : সীতা মাম্মা স্বামীর নাম: কেপ্ত মাম্মা বাড়ির নং : n0163 বয়স : 61 লিঙ্গ : মহিলা | | | নাম : দেব মাম্মা পিতার নাম: অজয় মাম্মা বাড়ির নং : n0163 বয়স : 44 লিঙ্গ : পুরুষ | | | নাম : সুচিত্রা মাম্মা স্বামীর নাম: অজয় মাম্মা বাড়ির নং : n0163 বয়স : 61 লিঙ্গ : মহিলা | | |
| 747 | WB/18/110/102449 | ফটো উপলব্ধ | 748 | UBL1856160 | ফটো উপলব্ধ | 749 | UBL1466838 | ফটো উপলব্ধ |
| নাম : অজয় মাম্মা পিতার নাম: কেপ্ত মাম্মা বাড়ির নং : n0163 বয়স : 66 লিঙ্গ : পুরুষ | | | নাম : ছায়া মাম্মা পিতার নাম: প্রভাষ মাম্মা বাড়ির নং : n0162 বয়স : 46 লিঙ্গ : মহিলা | | | নাম : বুলি মাম্মা(নস্কর) স্বামীর নাম: তুফান মাম্মা বাড়ির নং : n0162 বয়স : 35 লিঙ্গ : মহিলা | | |
| 750 | UBL1235910 | ফটো উপলব্ধ | 751 | WB/18/110/102236 | ফটো উপলব্ধ | 752 | KCT1782556 | ফটো উপলব্ধ |
| নাম : তুফান মাম্মা পিতার নাম: প্রভাস মাম্মা বাড়ির নং : n0162 বয়স : 35 লিঙ্গ : পুরুষ | | | নাম : জ্যোৎস্না মাম্মা স্বামীর নাম: প্রভাস মাম্মা বাড়ির নং : n0162 বয়স : 68 লিঙ্গ : মহিলা | | | নাম : মামনি মাম্মা স্বামীর নাম: সুরোজ মাম্মা বাড়ির নং : n0161 বয়স : 43 লিঙ্গ : মহিলা | | |
| 753 | WB/18/110/102222 | ফটো উপলব্ধ | 754 | KCT1901602 | ফটো উপলব্ধ | 755 | UBL1365600 | ফটো উপলব্ধ |
| নাম : সাধনা মাম্মা স্বামীর নাম: বাবলু মাম্মা বাড়ির নং : n0161 বয়স : 52 লিঙ্গ : মহিলা | | | নাম : বৃহস্পতি মাম্মা স্বামীর নাম: রাজেশ মাম্মা বাড়ির নং : n0161 বয়স : 49 লিঙ্গ : মহিলা | | | নাম : শ্যামা মাম্মা স্বামীর নাম: কমলা মাম্মা বাড়ির নং : n0161 বয়স : 38 লিঙ্গ : মহিলা | | |
| 756 | WB/18/110/102272 | ফটো উপলব্ধ | Q 757 | UBL2785897 | ফটো উপলব্ধ | 758 | UBL1235761 | ফটো উপলব্ধ |
| নাম : কমলা মাম্মা স্বামীর নাম: পঞ্চ মাম্মা বাড়ির নং : n0161 বয়স : 68 লিঙ্গ : মহিলা | | | নাম : অমিত মাম্মা পিতার নাম: হেমন্ত মাম্মা বাড়ির নং : এন০১৩১ বয়স : 20 লিঙ্গ : পুরুষ | | | নাম : অঞ্জলী মাম্মা স্বামীর নাম: ছট্টু মাম্মা বাড়ির নং : n0160 বয়স : 36 লিঙ্গ : মহিলা | | |

বিধানসভা নির্বাচনক্ষেত্রের নং, নাম : 146-বিশ্বপুর্
ভাগ নং, নাম : 2-গণেশ খড়িবেড়িয়া পূর্ব পাড়া

| | | | | | | | | | | | |
|-----|------------------|--|------------|-----|------------------|---|------------|-----|------------------|--|------------|
| 759 | KCT2096113 | নাম : ছট্টু মান্না পিতার নাম: সুভাষ মান্না বাড়ির নং : n0160 বয়স : 40 লিঙ্গ : পুরুষ | ফটো উপলব্ধ | 760 | UBL1466762 | নাম : প্রিয়ান্বিতা মান্না স্বামীর নাম: বুলুরাম মান্না বাড়ির নং : n0160 বয়স : 36 লিঙ্গ : মহিলা | ফটো উপলব্ধ | 761 | KCT1901594 | নাম : বুলুরাম মান্না পিতার নাম: সুভাষ মান্না বাড়ির নং : n0160 বয়স : 44 লিঙ্গ : পুরুষ | ফটো উপলব্ধ |
| 762 | WB/18/110/102147 | নাম : অপর্ণা মান্না স্বামীর নাম: সুভাষ মান্না বাড়ির নং : n0160 বয়স : 64 লিঙ্গ : মহিলা | ফটো উপলব্ধ | 763 | WB/18/110/102129 | নাম : সুভাষ মান্না পিতার নাম: জয়গোপাল মান্না বাড়ির নং : n0160 বয়স : 69 লিঙ্গ : পুরুষ | ফটো উপলব্ধ | 764 | KCT2179190 | নাম : দুর্গা মান্না পিতার নাম: জয় মান্না বাড়ির নং : n0159 বয়স : 61 লিঙ্গ : মহিলা | ফটো উপলব্ধ |
| 765 | WB/18/110/102088 | নাম : গোবিন্দ মান্না পিতার নাম: চৈতন্য মান্না বাড়ির নং : n0159 বয়স : 59 লিঙ্গ : পুরুষ | ফটো উপলব্ধ | 766 | WB/18/110/102093 | নাম : রাধা মান্না স্বামীর নাম: চৈতন্য মান্না বাড়ির নং : n0159 বয়স : 86 লিঙ্গ : মহিলা | ফটো উপলব্ধ | 767 | KCT1901644 | নাম : পর্বতী মান্না স্বামীর নাম: তপন মান্না বাড়ির নং : n0158 বয়স : 49 লিঙ্গ : মহিলা | ফটো উপলব্ধ |
| 768 | WB/18/110/102453 | নাম : তপন মান্না পিতার নাম: নিরঞ্জন মান্না বাড়ির নং : n0158 বয়স : 60 লিঙ্গ : পুরুষ | ফটো উপলব্ধ | 769 | KCT1901628 | নাম : মঞ্জু মান্না স্বামীর নাম: নির্মল মান্না বাড়ির নং : n0158 বয়স : 50 লিঙ্গ : মহিলা | ফটো উপলব্ধ | 770 | WB/18/110/102295 | নাম : নির্মল মান্না পিতার নাম: নিরঞ্জন মান্না বাড়ির নং : n0158 বয়স : 62 লিঙ্গ : পুরুষ | ফটো উপলব্ধ |
| 771 | KCT1137769 | নাম : দিলীপ মান্না পিতার নাম: নিরঞ্জন মান্না বাড়ির নং : n0158 বয়স : 64 লিঙ্গ : পুরুষ | ফটো উপলব্ধ | 772 | UBL1119296 | নাম : সন্দীপ মান্না পিতার নাম: মোহন মান্না বাড়ির নং : n0158 বয়স : 36 লিঙ্গ : পুরুষ | ফটো উপলব্ধ | 773 | UBL1466861 | নাম : সবিতা মান্না স্বামীর নাম: সত্যেন মান্না বাড়ির নং : n0158 বয়স : 33 লিঙ্গ : মহিলা | ফটো উপলব্ধ |
| 774 | KCT1782564 | নাম : সত্যেন মান্না পিতার নাম: মোহন মান্না বাড়ির নং : n0158 বয়স : 41 লিঙ্গ : পুরুষ | ফটো উপলব্ধ | 775 | WB/18/110/102180 | নাম : জ্যোৎস্না মান্না স্বামীর নাম: মোহন মান্না বাড়ির নং : n0158 বয়স : 58 লিঙ্গ : মহিলা | ফটো উপলব্ধ | 776 | WB/18/110/102196 | নাম : মোহন মান্না পিতার নাম: নিরঞ্জন মান্না বাড়ির নং : n0158 বয়স : 66 লিঙ্গ : পুরুষ | ফটো উপলব্ধ |
| 777 | UBL1584549 | নাম : অমিত মান্না পিতার নাম: অর্জুন মান্না বাড়ির নং : n0157 বয়স : 34 লিঙ্গ : পুরুষ | ফটো উপলব্ধ | 778 | WB/18/110/102184 | নাম : অনিমা মান্না স্বামীর নাম: অর্জুন মান্না বাড়ির নং : n0157 বয়স : 56 লিঙ্গ : মহিলা | ফটো উপলব্ধ | 779 | WB/18/110/102477 | নাম : অর্জুন মান্না পিতার নাম: বিজয় মান্না বাড়ির নং : n0157 বয়স : 58 লিঙ্গ : পুরুষ | ফটো উপলব্ধ |
| 780 | UBL1732445 | নাম : সুজাতা মান্না স্বামীর নাম: অরুণ মান্না বাড়ির নং : n0156 বয়স : 35 লিঙ্গ : মহিলা | ফটো উপলব্ধ | 781 | UBL1235928 | নাম : অরুণ মান্না স্বামীর নাম: লক্ষী মান্না বাড়ির নং : n0156 বয়স : 41 লিঙ্গ : পুরুষ | ফটো উপলব্ধ | 782 | WB/18/110/102182 | নাম : লক্ষী মান্না স্বামীর নাম: ভীম মান্না বাড়ির নং : n0156 বয়স : 58 লিঙ্গ : মহিলা | ফটো উপলব্ধ |
| 783 | UBL2771848 | নাম : চন্দন মান্না পিতার নাম: অরুণ মান্না বাড়ির নং : এন০১৫৬ বয়স : 20 লিঙ্গ : পুরুষ | ফটো উপলব্ধ | 784 | KCT2096121 | নাম : প্রলয় মান্না পিতার নাম: সুভাষ মান্না বাড়ির নং : n0155 বয়স : 39 লিঙ্গ : পুরুষ | ফটো উপলব্ধ | 785 | KCT2096097 | নাম : সুমন্ত মান্না পিতার নাম: সুভাষ মান্না বাড়ির নং : n0155 বয়স : 42 লিঙ্গ : পুরুষ | ফটো উপলব্ধ |
| 786 | WB/18/110/102045 | নাম : সুভাষ মান্না পিতার নাম: রতন মান্না বাড়ির নং : n0155 বয়স : 71 লিঙ্গ : পুরুষ | ফটো উপলব্ধ | 787 | UBL1235696 | নাম : সম্পা মান্না স্বামীর নাম: লাল্টু মান্না বাড়ির নং : n0154 বয়স : 35 লিঙ্গ : মহিলা | ফটো উপলব্ধ | 788 | KCT2096071 | নাম : লাল্টু মান্না পিতার নাম: ভদ্রেশ্বর মান্না বাড়ির নং : n0154 বয়স : 42 লিঙ্গ : পুরুষ | ফটো উপলব্ধ |

বিধানসভা নির্বাচনক্ষেত্রের নং, নাম : 146-বিষ্ণুপুর
ভাগ নং, নাম : 2-গণেশ খড়িবেড়িয়া পূর্ব পাড়া

| | | | | | | | | |
|--|------------------|------------|--|------------------|------------|--|------------------|------------|
| 789 | WB/18/110/102181 | ফটো উপলব্ধ | 790 | WB/18/110/102063 | ফটো উপলব্ধ | 791 | WB/18/110/102087 | ফটো উপলব্ধ |
| নাম : রেখা মাম্মা স্বামীর নাম: ভদ্রেশ্বর মাম্মা বাড়ির নং : n0154 বয়স : 56 লিঙ্গ : মহিলা | | | নাম : ভদ্রেশ্বর মাম্মা পিতার নাম: বিজয় মাম্মা বাড়ির নং : n0154 বয়স : 61 লিঙ্গ : পুরুষ | | | নাম : উম্মীলা মাম্মা স্বামীর নাম: গোপাল মাম্মা বাড়ির নং : n0153 বয়স : 66 লিঙ্গ : মহিলা | | |
| 792 | WB/18/110/102378 | ফটো উপলব্ধ | 793 | UBL1466747 | ফটো উপলব্ধ | 794 | WB/18/110/102455 | ফটো উপলব্ধ |
| নাম : কল্পনা মাম্মা স্বামীর নাম: সুকান্ত মাম্মা বাড়ির নং : n0138 বয়স : 51 লিঙ্গ : মহিলা | | | নাম : প্রিয়ান্বিতা মাম্মা স্বামীর নাম: অলোক মাম্মা বাড়ির নং : n0132 বয়স : 33 লিঙ্গ : মহিলা | | | নাম : পরেশ চন্দ্র মাম্মা পিতার নাম: বিষ্ণু মাম্মা বাড়ির নং : n0124 বয়স : 65 লিঙ্গ : পুরুষ | | |
| 795 | UBL2033017 | ফটো উপলব্ধ | 796 | UBL2101400 | ফটো উপলব্ধ | 797 | UBL2101376 | ফটো উপলব্ধ |
| নাম : মধুমিতা মাম্মা স্বামীর নাম: টিকু মাম্মা বাড়ির নং : n0124 বয়স : 33 লিঙ্গ : মহিলা | | | নাম : সরস্বতী মাম্মা স্বামীর নাম: দেবু মাম্মা বাড়ির নং : n0190 বয়স : 36 লিঙ্গ : মহিলা | | | নাম : অপু মাম্মা পিতার নাম: সুরজ মাম্মা বাড়ির নং : n0187 বয়স : 28 লিঙ্গ : পুরুষ | | |
| 798 | WB/18/110/102097 | ফটো উপলব্ধ | 799 | WB/18/110/102302 | ফটো উপলব্ধ | 800 | WB/18/110/102314 | ফটো উপলব্ধ |
| নাম : দিপালী মাম্মা স্বামীর নাম: সুভাষ মাম্মা বাড়ির নং : n0155 বয়স : 56 লিঙ্গ : মহিলা | | | নাম : শঙ্করী মাম্মা স্বামীর নাম: শৈলেন্দ্র নাথ মাম্মা বাড়ির নং : n0138 বয়স : 59 লিঙ্গ : মহিলা | | | নাম : পাঁচুগোপাল মাম্মা পিতার নাম: দুলাল মাম্মা বাড়ির নং : n0144 বয়স : 59 লিঙ্গ : পুরুষ | | |
| 801 | KCT1139120 | ফটো উপলব্ধ | 802 | KCT1139138 | ফটো উপলব্ধ | 803 | WB/18/110/102059 | ফটো উপলব্ধ |
| নাম : পরিতোষকুমার মাম্মা পিতার নাম: তরনী মাম্মা বাড়ির নং : n0111 বয়স : 47 লিঙ্গ : পুরুষ | | | নাম : মিঠু মাম্মা স্বামীর নাম: পরিতোষ মাম্মা বাড়ির নং : n0111 বয়স : 46 লিঙ্গ : মহিলা | | | নাম : মদন মাম্মা পিতার নাম: প্রফুল্ল মাম্মা বাড়ির নং : n0117 বয়স : 66 লিঙ্গ : পুরুষ | | |
| 804 | WB/18/110/102068 | ফটো উপলব্ধ | 805 | KCT1139039 | ফটো উপলব্ধ | 806 | KCT1901719 | ফটো উপলব্ধ |
| নাম : অনিমা মাম্মা স্বামীর নাম: মদন মাম্মা বাড়ির নং : n0117 বয়স : 65 লিঙ্গ : মহিলা | | | নাম : লক্ষ্মী মাম্মা পিতার নাম: মদন মাম্মা বাড়ির নং : n0117 বয়স : 50 লিঙ্গ : পুরুষ | | | নাম : দীনু মাম্মা পিতার নাম: মদন মাম্মা বাড়ির নং : n0117 বয়স : 44 লিঙ্গ : পুরুষ | | |
| 807 | UBL1235787 | ফটো উপলব্ধ | 808 | KCT1558659 | ফটো উপলব্ধ | 809 | KCT2360469 | ফটো উপলব্ধ |
| নাম : কাকুলী মাম্মা স্বামীর নাম: দীনু মাম্মা বাড়ির নং : n0117 বয়স : 36 লিঙ্গ : মহিলা | | | নাম : পবন মাম্মা পিতার নাম: মদন মাম্মা বাড়ির নং : n0117 বয়স : 43 লিঙ্গ : পুরুষ | | | নাম : বৃন্দা মাম্মা স্বামীর নাম: পবন মাম্মা বাড়ির নং : n0117 বয়স : 41 লিঙ্গ : মহিলা | | |
| 810 | KCT2179232 | ফটো উপলব্ধ | 811 | UBL1732437 | ফটো উপলব্ধ | 812 | KCT1901735 | ফটো উপলব্ধ |
| নাম : মনোজ মাম্মা পিতার নাম: পঞ্চানন মাম্মা বাড়ির নং : n0117 বয়স : 46 লিঙ্গ : পুরুষ | | | নাম : যমুনা মাম্মা স্বামীর নাম: মনোজ মাম্মা বাড়ির নং : n0117 বয়স : 40 লিঙ্গ : মহিলা | | | নাম : স্বর্ণা মাম্মা স্বামীর নাম: লক্ষী মাম্মা বাড়ির নং : n0117 বয়স : 42 লিঙ্গ : মহিলা | | |
| 813 | KCT1055896 | ফটো উপলব্ধ | 814 | WB/18/110/102365 | ফটো উপলব্ধ | 815 | KCT1057462 | ফটো উপলব্ধ |
| নাম : নিতাই মাম্মা পিতার নাম: দুখীরাম মাম্মা বাড়ির নং : n0118 বয়স : 91 লিঙ্গ : পুরুষ | | | নাম : আশা মাম্মা স্বামীর নাম: নিতাই মাম্মা বাড়ির নং : n0118 বয়স : 71 লিঙ্গ : মহিলা | | | নাম : ভোলা মাম্মা পিতার নাম: নিতাই মাম্মা বাড়ির নং : n0118 বয়স : 51 লিঙ্গ : পুরুষ | | |
| 816 | KCT1138999 | ফটো উপলব্ধ | 817 | WB/18/110/102450 | ফটো উপলব্ধ | 818 | WB/18/110/102473 | ফটো উপলব্ধ |
| নাম : তাপসী মাম্মা স্বামীর নাম: ভোলানাথ মাম্মা বাড়ির নং : n0118 বয়স : 49 লিঙ্গ : মহিলা | | | নাম : পালান মাম্মা পিতার নাম: দুখীরাম মাম্মা বাড়ির নং : n0119 বয়স : 61 লিঙ্গ : পুরুষ | | | নাম : শ্যামলী মাম্মা স্বামীর নাম: পালান মাম্মা বাড়ির নং : n0119 বয়স : 56 লিঙ্গ : মহিলা | | |

বিধানসভা নির্বাচনক্ষেত্রের নং, নাম : 146-বিষ্ণুপুর
ভাগ নং, নাম : 2-গণেশ খড়িবেড়িয়া পূর্ব পাড়া

| | | | | | | | | | | | |
|-----|------------------|--|------------|-----|------------------|---|------------|-----|------------|--|------------|
| 819 | KCT2289387 | নাম : গঙ্গা মাম্মা পিতার নাম: পালান মাম্মা বাড়ির নং : n0119 বয়স : 40 লিঙ্গ : পুরুষ | ফটো উপলব্ধ | 820 | UBL1365634 | নাম : মামনি মাম্মা স্বামীর নাম: গঙ্গা মাম্মা বাড়ির নং : n0119 বয়স : 38 লিঙ্গ : মহিলা | ফটো উপলব্ধ | 821 | UBL1235852 | নাম : অমরনাথ মাম্মা মায়ের নাম: পালান মাম্মা বাড়ির নং : n0119 বয়স : 36 লিঙ্গ : পুরুষ | ফটো উপলব্ধ |
| 822 | WB/18/110/102470 | নাম : কালীপদ মাম্মা পিতার নাম: মহাদেব মাম্মা বাড়ির নং : n0120 বয়স : 66 লিঙ্গ : পুরুষ | ফটো উপলব্ধ | 823 | WB/18/110/102472 | নাম : অসীমা মাম্মা স্বামীর নাম: কালীপদ মাম্মা বাড়ির নং : n0120 বয়স : 61 লিঙ্গ : মহিলা | ফটো উপলব্ধ | 824 | UBL1235845 | নাম : তপন মাম্মা পিতার নাম: কালীপদ মাম্মা বাড়ির নং : n0120 বয়স : 39 লিঙ্গ : পুরুষ | ফটো উপলব্ধ |
| 825 | KCT1139195 | নাম : তাপস মাম্মা পিতার নাম: কালিপদ মাম্মা বাড়ির নং : n0120 বয়স : 43 লিঙ্গ : পুরুষ | ফটো উপলব্ধ | 826 | WB/18/110/102474 | নাম : সাবিত্রী মাম্মা স্বামীর নাম: রবি মাম্মা বাড়ির নং : n0121 বয়স : 76 লিঙ্গ : মহিলা | ফটো উপলব্ধ | 827 | KCT1056019 | নাম : শৈলেন মাম্মা মায়ের নাম: সাবিত্রী মাম্মা বাড়ির নং : n0121 বয়স : 46 লিঙ্গ : পুরুষ | ফটো উপলব্ধ |
| 828 | UBL1235860 | নাম : উত্তম মাম্মা পিতার নাম: রবিরাম মাম্মা বাড়ির নং : n0121 বয়স : 42 লিঙ্গ : পুরুষ | ফটো উপলব্ধ | 829 | WB/18/110/102017 | নাম : হারান মাম্মা পিতার নাম: যুধিষ্ঠীর মাম্মা বাড়ির নং : n0123 বয়স : 59 লিঙ্গ : পুরুষ | ফটো উপলব্ধ | 830 | KCT1558840 | নাম : রীনা মাম্মা স্বামীর নাম: হারান মাম্মা বাড়ির নং : n0123 বয়স : 47 লিঙ্গ : মহিলা | ফটো উপলব্ধ |
| 831 | WB/18/110/102011 | নাম : সংকীর্তন মাম্মা পিতার নাম: যুধিষ্ঠীর মাম্মা বাড়ির নং : n0123 বয়স : 55 লিঙ্গ : পুরুষ | ফটো উপলব্ধ | 832 | KCT1901578 | নাম : রুপা মাম্মা স্বামীর নাম: গৌতম মাম্মা বাড়ির নং : n0123 বয়স : 43 লিঙ্গ : মহিলা | ফটো উপলব্ধ | 833 | KCT1901586 | নাম : মিনতি মাম্মা স্বামীর নাম: সংকীর্তন মাম্মা বাড়ির নং : n0123 বয়স : 45 লিঙ্গ : মহিলা | ফটো উপলব্ধ |
| 834 | KCT2096022 | নাম : টিকু মাম্মা পিতার নাম: পরেশ মাম্মা বাড়ির নং : n0124 বয়স : 42 লিঙ্গ : পুরুষ | ফটো উপলব্ধ | 835 | KCT1058015 | নাম : সুফল মাম্মা পিতার নাম: বিষ্ণু মাম্মা বাড়ির নং : n0124 বয়স : 53 লিঙ্গ : পুরুষ | ফটো উপলব্ধ | 836 | UBL1732379 | নাম : পুলক মাম্মা পিতার নাম: সুফল মাম্মা বাড়ির নং : n0124 বয়স : 31 লিঙ্গ : পুরুষ | ফটো উপলব্ধ |
| 837 | KCT2179216 | নাম : বিফল মাম্মা পিতার নাম: বিষ্ণু মাম্মা বাড়ির নং : n0124 বয়স : 51 লিঙ্গ : পুরুষ | ফটো উপলব্ধ | 838 | KCT2179224 | নাম : রিঙ্কু মাম্মা স্বামীর নাম: বিফল মাম্মা বাড়ির নং : n0124 বয়স : 46 লিঙ্গ : মহিলা | ফটো উপলব্ধ | 839 | KCT1901701 | নাম : পিন্টু মাম্মা পিতার নাম: পরেশ চন্দ্র মাম্মা বাড়ির নং : n0124 বয়স : 44 লিঙ্গ : পুরুষ | ফটো উপলব্ধ |
| 840 | UBL0540484 | নাম : বলবুলি মাম্মা স্বামীর নাম: পিন্টু মাম্মা বাড়ির নং : n0124 বয়স : 37 লিঙ্গ : মহিলা | ফটো উপলব্ধ | 841 | KCT1055789 | নাম : অশোক মাম্মা পিতার নাম: রামগোপাল মাম্মা বাড়ির নং : n0125 বয়স : 59 লিঙ্গ : পুরুষ | ফটো উপলব্ধ | 842 | KCT1055771 | নাম : স্বপ্না মাম্মা স্বামীর নাম: অশোক মাম্মা বাড়ির নং : n0125 বয়স : 57 লিঙ্গ : মহিলা | ফটো উপলব্ধ |
| 843 | FLL2751550 | নাম : নয়নতারা হালদার স্বামীর নাম: সত্যব্রত হালদার বাড়ির নং : খারিবেড়িয়া বয়স : 46 লিঙ্গ : মহিলা | ফটো উপলব্ধ | 844 | UBL1584523 | নাম : রানা মাম্মা পিতার নাম: অশোক মাম্মা বাড়ির নং : n0125 বয়স : 32 লিঙ্গ : পুরুষ | ফটো উপলব্ধ | 845 | KCT2179158 | নাম : যমুনা মাম্মা স্বামীর নাম: সনাতন মাম্মা বাড়ির নং : n0127 বয়স : 71 লিঙ্গ : মহিলা | ফটো উপলব্ধ |
| 846 | WB/18/110/102123 | নাম : উদয় মাম্মা পিতার নাম: সনাতন মাম্মা বাড়ির নং : n0127 বয়স : 54 লিঙ্গ : পুরুষ | ফটো উপলব্ধ | 847 | KCT1901461 | নাম : কাজল মাম্মা স্বামীর নাম: উদয় মাম্মা বাড়ির নং : n0127 বয়স : 46 লিঙ্গ : মহিলা | ফটো উপলব্ধ | 848 | UBL1235738 | নাম : সুপর্ণা মাম্মা স্বামীর নাম: সোমনাথ মাম্মা বাড়ির নং : n0127 বয়স : 39 লিঙ্গ : মহিলা | ফটো উপলব্ধ |

বিধানসভা নির্বাচনক্ষেত্রের নং, নাম : 146-বিষ্ণুপুর
ভাগ নং, নাম : 2-গণেশ খড়িবেড়িয়া পূর্ব পাড়া

| | | | | | |
|---|------------------|---|------------------|---|------------------|
| 849 নাম : সুলতা মাম্মা স্বামীর নাম : সঞ্জিত মাম্মা বাড়ির নং : n0128 বয়স : 54 লিঙ্গ : মহিলা ফটো উপলব্ধ | WB/17/116/129154 | 850 নাম : সঞ্জিত মাম্মা স্বামীর নাম : বিষ্ণু মাম্মা বাড়ির নং : n0128 বয়স : 51 লিঙ্গ : পুরুষ ফটো উপলব্ধ | WB/18/110/102125 | 851 নাম : বেবী মাম্মা(মোদক) স্বামীর নাম : স্বদেশ মাম্মা বাড়ির নং : n0128 বয়স : 30 লিঙ্গ : মহিলা ফটো উপলব্ধ | UBL1856145 |
| 852 নাম : শংকর মাম্মা পিতার নাম : বিষ্ণু মাম্মা বাড়ির নং : n0129 বয়স : 69 লিঙ্গ : পুরুষ ফটো উপলব্ধ | WB/18/110/102317 | 853 নাম : মনিকা মাম্মা স্বামীর নাম : শংকর মাম্মা বাড়ির নং : n0129 বয়স : 58 লিঙ্গ : মহিলা ফটো উপলব্ধ | WB/18/110/102318 | 854 নাম : স্বদেশ মাম্মা পিতার নাম : শংকর মাম্মা বাড়ির নং : n0129 বয়স : 38 লিঙ্গ : পুরুষ ফটো উপলব্ধ | KCT2289361 |
| 855 নাম : সনাতন মাম্মা পিতার নাম : কৃষ্ণচন্দ্র মাম্মা বাড়ির নং : n0130 বয়স : 63 লিঙ্গ : পুরুষ ফটো উপলব্ধ | KCT1901537 | 856 নাম : দেবী মাম্মা স্বামীর নাম : সনাতন মাম্মা বাড়ির নং : n0130 বয়স : 55 লিঙ্গ : মহিলা ফটো উপলব্ধ | WB/18/110/102153 | 857 নাম : অনাথ মাম্মা পিতার নাম : কৃষ্ণচন্দ্র মাম্মা বাড়ির নং : n0131 বয়স : 71 লিঙ্গ : পুরুষ ফটো উপলব্ধ | WB/18/110/102025 |
| 858 নাম : আরতি মাম্মা স্বামীর নাম : অনাথ মাম্মা বাড়ির নং : n0131 বয়স : 63 লিঙ্গ : মহিলা ফটো উপলব্ধ | WB/18/110/102174 | 859 নাম : ভোলে মাম্মা পিতার নাম : অনাথ মাম্মা বাড়ির নং : n0131 বয়স : 45 লিঙ্গ : পুরুষ ফটো উপলব্ধ | KCT1901370 | 860 নাম : ষষ্টি মাম্মা পিতার নাম : বলাই মাম্মা বাড়ির নং : n0132 বয়স : 56 লিঙ্গ : পুরুষ ফটো উপলব্ধ | WB/18/110/102100 |
| 861 নাম : লতিকা মাম্মা স্বামীর নাম : ষষ্টি মাম্মা বাড়ির নং : n0132 বয়স : 53 লিঙ্গ : মহিলা ফটো উপলব্ধ | WB/18/110/102204 | 862 নাম : অলোক মাম্মা পিতার নাম : ষষ্টি মাম্মা বাড়ির নং : n0132 বয়স : 36 লিঙ্গ : পুরুষ ফটো উপলব্ধ | UBL1235811 | 863 নাম : সাগর মাম্মা পিতার নাম : হারান মাম্মা বাড়ির নং : n0132 বয়স : 43 লিঙ্গ : পুরুষ ফটো উপলব্ধ | UBL1235902 |
| 864 নাম : যশোদা মাম্মা পিতার নাম : জয়ন্ত মাম্মা বাড়ির নং : n0132 বয়স : 55 লিঙ্গ : মহিলা ফটো উপলব্ধ | UBL1365618 | Q 865 নাম : প্রদীপ মাম্মা মায়ের নাম : যশোদা মাম্মা বাড়ির নং : বয়স : 33 লিঙ্গ : পুরুষ DELETED | UBL1466796 | Q 866 নাম : মামনি মাম্মা মায়ের নাম : যশোদা মাম্মা বাড়ির নং : বয়স : 29 লিঙ্গ : মহিলা DELETED | UBL1856152 |
| 867 নাম : গোপাল মাম্মা পিতার নাম : জয়ন্ত মাম্মা বাড়ির নং : n0132 বয়স : 37 লিঙ্গ : পুরুষ ফটো উপলব্ধ | UBL1584556 | 868 নাম : মৌসুমী মাম্মা (বায়েন) স্বামীর নাম : গোপাল মাম্মা বাড়ির নং : n0132 বয়স : 33 লিঙ্গ : মহিলা ফটো উপলব্ধ | UBL1584507 | 869 নাম : সুজাতা মাম্মা স্বামীর নাম : অনিল মাম্মা বাড়ির নং : n0132 বয়স : 52 লিঙ্গ : মহিলা ফটো উপলব্ধ | KCT2179133 |
| 870 নাম : মাধু মাম্মা স্বামীর নাম : মোহন মাম্মা বাড়ির নং : n0132 বয়স : 51 লিঙ্গ : মহিলা ফটো উপলব্ধ | KCT1055839 | 871 নাম : দীপেন মাম্মা স্বামীর নাম : মাধু মাম্মা বাড়ির নং : n0132 বয়স : 39 লিঙ্গ : পুরুষ ফটো উপলব্ধ | UBL1466820 | 872 নাম : অশোক মাম্মা পিতার নাম : ষষ্টি মাম্মা বাড়ির নং : n0132 বয়স : 45 লিঙ্গ : পুরুষ ফটো উপলব্ধ | KCT1901404 |
| 873 নাম : বনলতা মাম্মা স্বামীর নাম : অশোক মাম্মা বাড়ির নং : n0132 বয়স : 39 লিঙ্গ : মহিলা ফটো উপলব্ধ | UBL1466788 | 874 নাম : ভূপেন মাম্মা মায়ের নাম : মাধবী মাম্মা বাড়ির নং : n0132 বয়স : 35 লিঙ্গ : পুরুষ ফটো উপলব্ধ | UBL1466812 | 875 নাম : পম্পা মাম্মা স্বামীর নাম : দিপেন মাম্মা বাড়ির নং : n0132 বয়স : 32 লিঙ্গ : মহিলা ফটো উপলব্ধ | UBL1732387 |
| 876 নাম : শৈলেন মাম্মা পিতার নাম : প্রভাস মাম্মা বাড়ির নং : n0133 বয়স : 56 লিঙ্গ : পুরুষ ফটো উপলব্ধ | WB/18/110/102254 | 877 নাম : শুক্লা মাম্মা স্বামীর নাম : শৈলেন মাম্মা বাড়ির নং : n0133 বয়স : 54 লিঙ্গ : মহিলা ফটো উপলব্ধ | WB/18/110/102152 | 878 নাম : পম্পা মাম্মা স্বামীর নাম : শৈলেন মাম্মা বাড়ির নং : n0133 বয়স : 42 লিঙ্গ : মহিলা ফটো উপলব্ধ | KCT1901669 |

বিধানসভা নির্বাচনকেন্দ্রের নং, নাম : 146-বিষ্ণুপুর
ভাগ নং, নাম : 2-গণেশ খড়িবেড়িয়া পূর্ব পাড়া

| | | | | | | | | |
|---|------------------|------------|---|------------------|------------|--|------------------|------------|
| 879 | UBL1235886 | ফটো উপলব্ধ | 880 | UBL1466770 | ফটো উপলব্ধ | 881 | WB/18/110/102443 | ফটো উপলব্ধ |
| নাম : খোকন মাম্মা পিতার নাম : শৈলেন মাম্মা বাড়ির নং : n0133 বয়স : 35 লিঙ্গ : পুরুষ | | | নাম : নোটন মাম্মা পিতার নাম : শৈলেন মাম্মা বাড়ির নং : n0133 বয়স : 33 লিঙ্গ : পুরুষ | | | নাম : সত্য মাম্মা পিতার নাম : প্রভাস মাম্মা বাড়ির নং : n0133 বয়স : 54 লিঙ্গ : পুরুষ | | |
| 882 | KCT1782606 | ফটো উপলব্ধ | 883 | WB/18/110/102124 | ফটো উপলব্ধ | 884 | UBL1235795 | ফটো উপলব্ধ |
| নাম : কৃষ্ণা মাম্মা স্বামীর নাম : সত্য মাম্মা বাড়ির নং : n0133 বয়স : 46 লিঙ্গ : মহিলা | | | নাম : তারক মাম্মা পিতার নাম : যুধিষ্ঠির মাম্মা বাড়ির নং : n0134 বয়স : 49 লিঙ্গ : পুরুষ | | | নাম : সম্পা মাম্মা স্বামীর নাম : তারক মাম্মা বাড়ির নং : n0134 বয়স : 38 লিঙ্গ : মহিলা | | |
| 885 | KCT1057579 | ফটো উপলব্ধ | 886 | WB/18/110/102126 | ফটো উপলব্ধ | 887 | UBL1235720 | ফটো উপলব্ধ |
| নাম : অনিমা মাম্মা স্বামীর নাম : কানাই মাম্মা বাড়ির নং : n0134 বয়স : 77 লিঙ্গ : মহিলা | | | নাম : মধু মাম্মা পিতার নাম : কানাই মাম্মা বাড়ির নং : n0134 বয়স : 50 লিঙ্গ : পুরুষ | | | নাম : দিপালী মাম্মা স্বামীর নাম : গোপাল চন্দ্র মাম্মা বাড়ির নং : n0134 বয়স : 61 লিঙ্গ : মহিলা | | |
| 888 | UBL1365642 | ফটো উপলব্ধ | 889 | UBL1893205 | ফটো উপলব্ধ | 890 | UBL1893221 | ফটো উপলব্ধ |
| নাম : বিভা সর্দার স্বামীর নাম : শঙ্কর সর্দার বাড়ির নং : n0134 বয়স : 38 লিঙ্গ : মহিলা | | | নাম : সৌমেন মাম্মা পিতার নাম : অশোক মাম্মা বাড়ির নং : n0134 বয়স : 33 লিঙ্গ : পুরুষ | | | নাম : দেবব্রত মাম্মা পিতার নাম : অশোক মাম্মা বাড়ির নং : n0134 বয়স : 30 লিঙ্গ : পুরুষ | | |
| 891 | WB/18/110/102199 | ফটো উপলব্ধ | 892 | UBL2774032 | ফটো উপলব্ধ | 893 | KCT1901792 | ফটো উপলব্ধ |
| নাম : অশোক মাম্মা পিতার নাম : অমল্য মাম্মা বাড়ির নং : n0135 বয়স : 63 লিঙ্গ : পুরুষ | | | নাম : শ্রীনাথ মাম্মা পিতার নাম : অশোক মাম্মা বাড়ির নং : এন০১৩৫ বয়স : 21 লিঙ্গ : পুরুষ | | | নাম : সুশান্ত মাম্মা পিতার নাম : শম্ভু মাম্মা বাড়ির নং : n0152 বয়স : 45 লিঙ্গ : পুরুষ | | |
| 894 | UBL1584515 | ফটো উপলব্ধ | 895 | KCT2096014 | ফটো উপলব্ধ | 896 | UBL1466754 | ফটো উপলব্ধ |
| নাম : মিনতি প্রামাণিক স্বামীর নাম : শিশুকান্ত প্রামাণিক বাড়ির নং : n0152 বয়স : 48 লিঙ্গ : মহিলা | | | নাম : সন্তু মাম্মা পিতার নাম : শৈলেন মাম্মা বাড়ির নং : n0141 বয়স : 45 লিঙ্গ : পুরুষ | | | নাম : টুম্পা মাম্মা স্বামীর নাম : সন্তু মাম্মা বাড়ির নং : n0141 বয়স : 35 লিঙ্গ : মহিলা | | |
| Q 897 | UBL2726156 | ফটো উপলব্ধ | 898 | UBL2032985 | ফটো উপলব্ধ | 899 | UBL1235878 | ফটো উপলব্ধ |
| নাম : ইশা মাম্মা মায়ের নাম : জসদা মাম্মা বাড়ির নং : 00 বয়স : 25 লিঙ্গ : তৃতীয় লিঙ্গ | | | নাম : রাহুল মাম্মা পিতার নাম : বিফল মাম্মা বাড়ির নং : n0124 বয়স : 27 লিঙ্গ : পুরুষ | | | নাম : যাদব মন্ডল পিতার নাম : শম্ভু নাথ মন্ডল বাড়ির নং : n0121 বয়স : 34 লিঙ্গ : পুরুষ | | |
| 900 | KCT1901420 | ফটো উপলব্ধ | 901 | UBL1960319 | ফটো উপলব্ধ | 902 | UBL2495539 | ফটো উপলব্ধ |
| নাম : গোপাল চন্দ্র মাম্মা পিতার নাম : অমল্য চরন মাম্মা বাড়ির নং : n0134 বয়স : 61 লিঙ্গ : পুরুষ | | | নাম : মাস্পী মাম্মা স্বামীর নাম : সন্তু মাম্মা বাড়ির নং : n0147 বয়স : 29 লিঙ্গ : মহিলা | | | নাম : সুমন মাম্মা পিতার নাম : কাশীনাথ মাম্মা বাড়ির নং : এন০136 বয়স : 23 লিঙ্গ : পুরুষ | | |
| 903 | UBL2808822 | ফটো উপলব্ধ | 904 | UBL2731891 | ফটো উপলব্ধ | 905 | UBL2733228 | ফটো উপলব্ধ |
| নাম : তৃষ্ণা মাম্মা পিতার নাম : সেন্টু মাম্মা বাড়ির নং : এন০0 বয়স : 22 লিঙ্গ : মহিলা | | | নাম : রজত মাম্মা পিতার নাম : বিফল মাম্মা বাড়ির নং : এন০১২৪ বয়স : 26 লিঙ্গ : পুরুষ | | | নাম : মিলি মাম্মা পিতার নাম : হামু মাম্মা বাড়ির নং : এন০১৫১ বয়স : 21 লিঙ্গ : মহিলা | | |
| 906 | UBL2032951 | ফটো উপলব্ধ | 907 | KCT1558857 | ফটো উপলব্ধ | 908 | KCT1138221 | ফটো উপলব্ধ |
| নাম : পূজা মাম্মা(প্রামাণিক) স্বামীর নাম : প্রভাত মাম্মা বাড়ির নং : n0179 বয়স : 28 লিঙ্গ : মহিলা | | | নাম : সবিতা সরদার স্বামীর নাম : নিমাই সরদার বাড়ির নং : n0114 বয়স : 51 লিঙ্গ : মহিলা | | | নাম : নিমাই সরদার পিতার নাম : বরন সরদার বাড়ির নং : n0114 বয়স : 65 লিঙ্গ : পুরুষ | | |

| | |
|---|------------|
| 909 | WET2151769 |
| নাম : অরিত্রা মাম্বা পিতার নাম: অরুণ মাম্বা বাড়ির নং : এন০১৩৮ বয়স : 25 লিঙ্গ : মহিলা | ফটো উপলব্ধ |

| | |
|---|------------|
| 910 | UBL2841658 |
| নাম : প্রিয়াকা মাম্বা পিতার নাম: হারান মাম্বা বাড়ির নং : এন০০১২৩ বয়স : 21 লিঙ্গ : মহিলা | ফটো উপলব্ধ |

| | |
|--|------------|
| 911 | TQB1512508 |
| নাম : সুস্মিতা সরদার পিতার নাম: প্রশান্ত কুমার সরদার বাড়ির নং : এন০০৯২ বয়স : 27 লিঙ্গ : মহিলা | ফটো উপলব্ধ |

| | |
|--|------------|
| 912 | UBL2853877 |
| নাম : অনিমা মাম্বা অন্যান্য: সাগর মাম্বা বাড়ির নং : এন০১৩২ বয়স : 56 লিঙ্গ : মহিলা | ফটো উপলব্ধ |

| | |
|---|------------|
| 913 | MYG6382717 |
| নাম : ঃঃঃ ঃঃ পিতার নাম: ঃঃ ঃঃঃ ঃঃ বাড়ির নং : শারদা গারডেন বয়স : 26 লিঙ্গ : মহিলা | ফটো উপলব্ধ |

| | |
|---|------------|
| 914 | TFE2894442 |
| নাম : বৃত্তিকা দাস পিতার নাম: সুবর্ণ দাস বাড়ির নং : গণেশ খড়িবেড়িয়া বয়স : 27 লিঙ্গ : মহিলা | ফটো উপলব্ধ |

| | |
|--|------------|
| 915 | UBL2117026 |
| নাম : পুতুল ডাল স্বামীর নাম: তাপস ডাল বাড়ির নং : 110 বয়স : 26 লিঙ্গ : মহিলা | ফটো উপলব্ধ |

বিধানসভা নির্বাচনকেন্দ্রের নং, নাম : 146-বিষ্ণুপুর
1- সংযোজন তালিকা 1 (01-01-2026 28-02-2026)

| | | | | | | | | | | | |
|--|---|------------|------------|--|---|------------|------------|---|---|------------|------------|
| 916 | 1 | UBL2869543 | ফটো উপলব্ধ | 917 | 1 | UBL2869857 | ফটো উপলব্ধ | 918 | 1 | UBL2869832 | ফটো উপলব্ধ |
| <p>নাম : পবিত্র নস্কর পিতার নাম: গৌতম নস্কর বাড়ির নং : গণেশ খারিবেরিয়া বয়স : 18 লিঙ্গ : পুরুষ</p> | | | | <p>নাম : প্রীতম নস্কর পিতার নাম: রামপদ নস্কর বাড়ির নং : গণেশ খড়িবেড়িয়া বয়স : 19 লিঙ্গ : পুরুষ</p> | | | | <p>নাম : বিক্রম মন্ডল পিতার নাম: নিমাই মন্ডল বাড়ির নং : এন0064 বয়স : 18 লিঙ্গ : পুরুষ</p> | | | |
| 919 | 1 | UBL2869790 | ফটো উপলব্ধ | 920 | 2 | UBL2869766 | ফটো উপলব্ধ | 921 | 2 | UBL2869683 | ফটো উপলব্ধ |
| <p>নাম : অসিতা হালদার পিতার নাম: প্রসন্ন হালদার বাড়ির নং : এন0011 বয়স : 19 লিঙ্গ : মহিলা</p> | | | | <p>নাম : শঙ্কু মন্না পিতার নাম: কার্তিক মন্না বাড়ির নং : গণেশ খারিবেরিয়া বয়স : 18 লিঙ্গ : পুরুষ</p> | | | | <p>নাম : গৌরব মন্না পিতার নাম: বুলুরাম মন্না বাড়ির নং : এন/এ বয়স : 18 লিঙ্গ : পুরুষ</p> | | | |
| 922 | 1 | UBL2869659 | ফটো উপলব্ধ | 923 | 2 | UBL2869634 | ফটো উপলব্ধ | | | | |
| <p>নাম : বিশাল মন্না পিতার নাম: বাসুদেব মন্না বাড়ির নং : গণেশ খড়িবেরিয়া বয়স : 20 লিঙ্গ : পুরুষ</p> | | | | <p>নাম : রোহিত মন্না পিতার নাম: অমিত মন্না বাড়ির নং : 001 বয়স : 18 লিঙ্গ : পুরুষ</p> | | | | | | | |

নির্বাচক সংখ্যার সারসংক্ষেপ :

A) নির্বাচকের সংখ্যা :

| | নির্বাচক তালিকার প্রকৃতি | নির্বাচক তালিকার পরিচিতি : | নির্বাচকের সংখ্যা : | | | |
|-------------------------------------|---|----------------------------|--|-------|--------------|-----|
| | | | পুরুষ | মহিলা | তৃতীয় লিঙ্গ | মোট |
| I | মূল তালিকা | মূল তালিকা | বিশেষ নিবিড় সংশোধনী ২০২৬-এর চূড়ান্ত ভোটার তালিকা | | | |
| II | 1- সংযোজন তালিকা | সংযোজনী 1 | বিশেষ সংক্ষিপ্ত সংশোধন 2026 | | | |
| III | 2- বিয়োজন তালিকা | সংযোজনী 1 | বিশেষ সংক্ষিপ্ত সংশোধন 2026 | | | |
| IV | 'লিঙ্গ ক্ষেত্রের' পরিবর্তনের কারণে পার্থক্য | | 0 | 0 | 0 | 0 |
| নির্বাচকের মোট সংখ্যা (I+II-III+IV) | | | 462 | 451 | 0 | 913 |

B) ক্রটি সংশোধনের সংখ্যা :

| নির্বাচক তালিকার প্রকৃতি | নির্বাচক তালিকার পরিচিতি : | ক্রটি সংশোধনের সংখ্যা : |
|--------------------------|-----------------------------|-------------------------|
| সংযোজনী 1 | বিশেষ সংক্ষিপ্ত সংশোধন 2026 | 0 |

নির্বাচক নিবন্ধন আধিকারিকের স্বাক্ষর

E-মৃত, S-স্থানান্তরিত, R-একাধিকবার অন্তর্ভুক্ত, M-নিখোঁজ, Q-যোগ্য নহে