

নির্বাচক তালিকা 2026 S25 পশ্চিমবঙ্গ

| | | | | | | | | | | | | | | | | | | | | | |
|--|---------------------------|---|-------|--------------|-----|------------------|-------------------|---------|---|------|-----------------|-----------------|---------|------|--------------------|--------|--------------|------|-------------------|-----|----------|
| বিধানসভা নির্বাচনক্ষেত্রের নং, নাম ও সংরক্ষণের স্থিতি : 146 - বিষ্ণুপুর (তপশীলি জাতি) | | অংশ নং : 16 | | | | | | | | | | | | | | | | | | | |
| বিধানসভা নির্বাচনক্ষেত্রটি যে লোকসভা নির্বাচনক্ষেত্রের / ক্ষেত্রসমূহের অন্তর্ভুক্ত তার নং, নাম ও সংরক্ষণ স্থিতি : 21 - ডায়মণ্ডহারবার (সাধারণ) | | | | | | | | | | | | | | | | | | | | | |
| 1. সংশোধনের পূর্ণ বিবরণ | | | | | | | | | | | | | | | | | | | | | |
| সংশোধনের বৎসর : | 2026 | নির্বাচক তালিকার পরিচিতি : | | | | | | | | | | | | | | | | | | | |
| ভিত্তি তারিখ : | 01-01-2026 | বিশেষ নিবিড় সংশোধনী ২০২৬-এর চূড়ান্ত ভোটার তালিকা | | | | | | | | | | | | | | | | | | | |
| সংশোধনের প্রকৃতি : | বিশেষ নিবিড় সংশোধনী 2026 | | | | | | | | | | | | | | | | | | | | |
| প্রকাশনার তারিখ : | 28-02-2026 | | | | | | | | | | | | | | | | | | | | |
| 2. অংশ ও নির্বাচনী এলাকার পূর্ণ বিবরণ : | | | | | | | | | | | | | | | | | | | | | |
| অংশের ভাগ নং ও নাম : | | | | | | | | | | | | | | | | | | | | | |
| 1-মল্লিক পাড়া | | <table border="1" style="width: 100%; border-collapse: collapse;"> <tr> <td>প্রধান শহর/গ্রাম</td> <td>: চট্টা কালিকাপুর</td> </tr> <tr> <td>ওয়ার্ড</td> <td>:</td> </tr> <tr> <td>থানা</td> <td>: কালীতলা আশুতি</td> </tr> <tr> <td>গ্রাম পঞ্চায়েত</td> <td>: চট্টা</td> </tr> <tr> <td>ব্লক</td> <td>: ঠাকুরপুর মহেশতলা</td> </tr> <tr> <td>মহকুমা</td> <td>: আলিপুর সদর</td> </tr> <tr> <td>জেলা</td> <td>: দক্ষিণ 24 পরগণা</td> </tr> <tr> <td>পিন</td> <td>: 700140</td> </tr> </table> | | | | প্রধান শহর/গ্রাম | : চট্টা কালিকাপুর | ওয়ার্ড | : | থানা | : কালীতলা আশুতি | গ্রাম পঞ্চায়েত | : চট্টা | ব্লক | : ঠাকুরপুর মহেশতলা | মহকুমা | : আলিপুর সদর | জেলা | : দক্ষিণ 24 পরগণা | পিন | : 700140 |
| প্রধান শহর/গ্রাম | : চট্টা কালিকাপুর | | | | | | | | | | | | | | | | | | | | |
| ওয়ার্ড | : | | | | | | | | | | | | | | | | | | | | |
| থানা | : কালীতলা আশুতি | | | | | | | | | | | | | | | | | | | | |
| গ্রাম পঞ্চায়েত | : চট্টা | | | | | | | | | | | | | | | | | | | | |
| ব্লক | : ঠাকুরপুর মহেশতলা | | | | | | | | | | | | | | | | | | | | |
| মহকুমা | : আলিপুর সদর | | | | | | | | | | | | | | | | | | | | |
| জেলা | : দক্ষিণ 24 পরগণা | | | | | | | | | | | | | | | | | | | | |
| পিন | : 700140 | | | | | | | | | | | | | | | | | | | | |
| 3. ভোট গ্রহন কেন্দ্রের পূর্ণ বিবরণ : | | | | | | | | | | | | | | | | | | | | | |
| ভোট গ্রহন কেন্দ্রের নং, নাম : | | ভোট গ্রহন কেন্দ্রের শ্রেণী : | | গ্রামীণ | | | | | | | | | | | | | | | | | |
| 16 - চট্টা সুবিদ আলি ইনস্টিটিউট (দ্বিতীয় ভবন) | | এই অংশে সহায়ক ভোটগ্রহন কেন্দ্রের সংখ্যা | | 0 | | | | | | | | | | | | | | | | | |
| ভোট গ্রহন কেন্দ্রের ঠিকানা : | | : | | | | | | | | | | | | | | | | | | | |
| চট্টা সুবিদ আলি ইনস্টিটিউট (দ্বিতীয় ভবন), রুম-২, চট্টা কালিকাপুর | | | | | | | | | | | | | | | | | | | | | |
| 4. নির্বাচকের সংখ্যা : | | | | | | | | | | | | | | | | | | | | | |
| প্রথম ক্রমিক নং | শেষ ক্রমিক নং | মোট সংখ্যা | | | | | | | | | | | | | | | | | | | |
| | | পুরুষ | মহিলা | তৃতীয় লিঙ্গ | মোট | | | | | | | | | | | | | | | | |
| 1 | 615 | 323 | 292 | 0 | 615 | | | | | | | | | | | | | | | | |

নির্বাচক নিবন্ধন আধিকারিকের স্বাক্ষর

Nazri Naksha

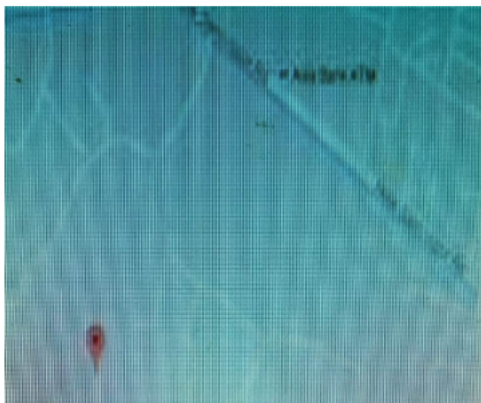

Google Map View

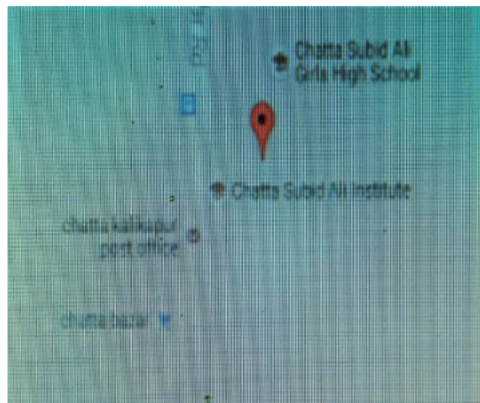

Polling Station Building Front View



Polling Station Front View



Cad View

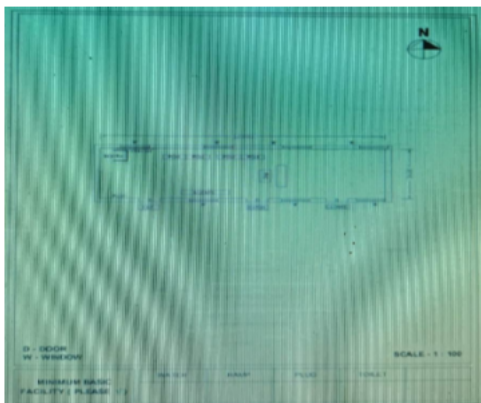

Key MAP View

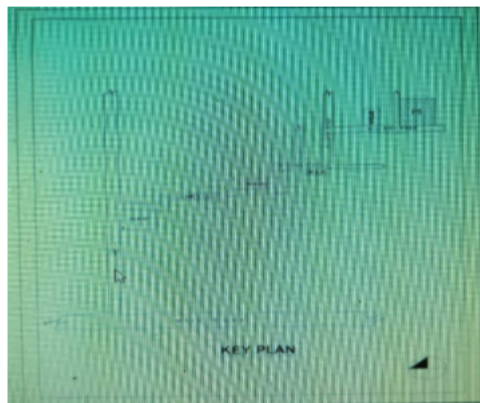

| | | | | | | | | | | | |
|----|------------------|--|------------|----|------------|---|------------|----|------------|--|------------|
| 1 | WB/17/116/495233 | নাম : সেখ আলফনবী পিতার নাম: শাহজাহান আলফনবী বাড়ির নং : n0022 বয়স : 49 লিঙ্গ : পুরুষ | ফটো উপলব্ধ | 2 | GFR2693539 | নাম : মুজিবর সেখ পিতার নাম: শাহজাহান সেখ বাড়ির নং : n0022 বয়স : 39 লিঙ্গ : পুরুষ | ফটো উপলব্ধ | 3 | GFR2743888 | নাম : ইসমাইল সেখ পিতার নাম: সাজাহান সেখ বাড়ির নং : n0022 বয়স : 36 লিঙ্গ : পুরুষ | ফটো উপলব্ধ |
| 4 | UBL2386746 | নাম : বেগম বিবি অন্যান্য: জাহাঙ্গীর মল্লিক বাড়ির নং : n0022 বয়স : 51 লিঙ্গ : মহিলা | ফটো উপলব্ধ | 5 | UBL0057620 | নাম : রুকসানা বিবি স্বামীর নাম: সেখ আলফনবী বাড়ির নং : n0022 বয়স : 40 লিঙ্গ : মহিলা | ফটো উপলব্ধ | 6 | UBL2672095 | নাম : তাহেরা বিবি স্বামীর নাম: আসফাক গায়েন বাড়ির নং : এন0042 বয়স : 23 লিঙ্গ : মহিলা | ফটো উপলব্ধ |
| 7 | UBL2671964 | নাম : নসিরা বিবি স্বামীর নাম: বাপোন আলি খান বাড়ির নং : এন0078 বয়স : 29 লিঙ্গ : মহিলা | ফটো উপলব্ধ | 8 | UBL2671659 | নাম : গফফার মোলিক পিতার নাম: আব্দুল রউপ মল্লিক বাড়ির নং : এন0143 বয়স : 43 লিঙ্গ : পুরুষ | ফটো উপলব্ধ | 9 | UBL2650778 | নাম : সেখ নূর নবী পিতার নাম: শাহজাহান সেখ বাড়ির নং : 22 বয়স : 50 লিঙ্গ : পুরুষ | ফটো উপলব্ধ |
| 10 | UBL2573988 | নাম : রাজ আরিয়েন মুফতি পিতার নাম: সাইদুল মুফতি বাড়ির নং : এন00 বয়স : 23 লিঙ্গ : পুরুষ | ফটো উপলব্ধ | 11 | UBL2467157 | নাম : বাপনা আলি খান পিতার নাম: আমির হামজা খান বাড়ির নং : এন0078 বয়স : 31 লিঙ্গ : পুরুষ | ফটো উপলব্ধ | 12 | UBL2671741 | নাম : সেখ আদিল হুসাইন পিতার নাম: সেখ আরিফ বাড়ির নং : এন0085 বয়স : 22 লিঙ্গ : পুরুষ | ফটো উপলব্ধ |
| 13 | UBL2672152 | নাম : তানিয়া খাতুন পিতার নাম: সেখ নূরনাবী বাড়ির নং : এন0009 বয়স : 21 লিঙ্গ : মহিলা | ফটো উপলব্ধ | 14 | UBL2573921 | নাম : রিমা খাতুন স্বামীর নাম: সাগির মুফতি বাড়ির নং : এন00 বয়স : 25 লিঙ্গ : মহিলা | ফটো উপলব্ধ | 15 | UBL2467173 | নাম : মুসকান খাতুন পিতার নাম: সাবির আলি সরদার বাড়ির নং : এন0011 বয়স : 23 লিঙ্গ : মহিলা | ফটো উপলব্ধ |
| 16 | UBL2574002 | নাম : রেণুকা খাতুন স্বামীর নাম: সেখ আজিম বাড়ির নং : এন00 বয়স : 26 লিঙ্গ : মহিলা | ফটো উপলব্ধ | 17 | UBL2467322 | নাম : রয়সনারা খাতুন স্বামীর নাম: সাবির আলি মীর বাড়ির নং : এন0000 বয়স : 34 লিঙ্গ : মহিলা | ফটো উপলব্ধ | 18 | UBL2573962 | নাম : তুহিনা খাতুন বিবি স্বামীর নাম: আব্বাসউদ্দিন খাঁন বাড়ির নং : এন00 বয়স : 25 লিঙ্গ : মহিলা | ফটো উপলব্ধ |
| 19 | UBL2402766 | নাম : জাহানারা বিবি স্বামীর নাম: রফিক খান বাড়ির নং : n0079 বয়স : 51 লিঙ্গ : মহিলা | ফটো উপলব্ধ | 20 | UBL2402832 | নাম : রফিক খান পিতার নাম: মোবরক খান বাড়ির নং : n0079 বয়স : 61 লিঙ্গ : পুরুষ | ফটো উপলব্ধ | 21 | UBL0059220 | নাম : আব্দুর রহিম খাঁন পিতার নাম: রফিক খান বাড়ির নং : n0079 বয়স : 38 লিঙ্গ : পুরুষ | ফটো উপলব্ধ |
| 22 | UBL1428861 | নাম : হাফিজুল খাঁন পিতার নাম: রফিক খাঁন বাড়ির নং : n0079 বয়স : 34 লিঙ্গ : পুরুষ | ফটো উপলব্ধ | 23 | UBL1913607 | নাম : আব্বাস উদ্দিন খাঁন পিতার নাম: রফিক খাঁন বাড়ির নং : n0079 বয়স : 29 লিঙ্গ : পুরুষ | ফটো উপলব্ধ | 24 | UBL1914233 | নাম : বাবলু খান মায়ের নাম: হীরামন খান বাড়ির নং : n0079 বয়স : 39 লিঙ্গ : পুরুষ | ফটো উপলব্ধ |
| 25 | UBL2777837 | নাম : সবিনা বিবি স্বামীর নাম: আব্দুর রহিম খান বাড়ির নং : এন0079 বয়স : 35 লিঙ্গ : মহিলা | ফটো উপলব্ধ | 26 | UBL2573996 | নাম : আশিক জমাদার পিতার নাম: সাবির আলি জমাদার বাড়ির নং : এন00 বয়স : 24 লিঙ্গ : পুরুষ | ফটো উপলব্ধ | 27 | UBL2573947 | নাম : সালমান জমাদার পিতার নাম: মেহতাব জমাদার বাড়ির নং : এন00 বয়স : 26 লিঙ্গ : পুরুষ | ফটো উপলব্ধ |
| 28 | UBL2467165 | নাম : বিরাজ পায়েয়ান পিতার নাম: বাবলু পায়েয়ান বাড়ির নং : এন0000 বয়স : 23 লিঙ্গ : পুরুষ | ফটো উপলব্ধ | 29 | UBL2403251 | নাম : হামিদা বিবি স্বামীর নাম: সিরাজুল হক মুফতি বাড়ির নং : n0202 বয়স : 54 লিঙ্গ : মহিলা | ফটো উপলব্ধ | 30 | UBL2467298 | নাম : রেহেনা বিবি স্বামীর নাম: আব্বাস আলি সুফতি বাড়ির নং : এন0000 বয়স : 30 লিঙ্গ : মহিলা | ফটো উপলব্ধ |

| | | | | | |
|--|--------------------------|---|--------------------------------|---|--------------------------------|
| 31 নাম : রোজিনা বিবি স্বামীর নাম: সইদুল সেখ বাড়ির নং : এন0050 বয়স : 38 লিঙ্গ : মহিলা | UBL2467330 ফটো উপলব্ধ | 32 নাম : সালমা বিবি স্বামীর নাম: রাজ মুরাদ জমাদার বাড়ির নং : এন00 বয়স : 31 লিঙ্গ : মহিলা | UBL2574036 ফটো উপলব্ধ | 33 নাম : মোস্তাফি বিবি স্বামীর নাম: আলি আহমেদ মুফতি বাড়ির নং : এন00 বয়স : 45 লিঙ্গ : মহিলা | UBL2574028 ফটো উপলব্ধ |
| 34 নাম : সাইদা মল্লিক স্বামীর নাম: ওদুদ মল্লিক বাড়ির নং : n0137 বয়স : 71 লিঙ্গ : মহিলা | UBL2398717 ফটো উপলব্ধ | 35 নাম : সাজেদা বিবি পিতার নাম: সুরাজ সেখ বাড়ির নং : N0000 বয়স : 37 লিঙ্গ : মহিলা | UBL1303460 ফটো উপলব্ধ | 36 নাম : রহমতুল্লা মল্লিক পিতার নাম: আব্দুর রশিদ মল্লিক বাড়ির নং : n0005 বয়স : 40 লিঙ্গ : পুরুষ | GFR2693661 ফটো উপলব্ধ |
| 37 নাম : রাখিয়া মল্লিক স্বামীর নাম: রহমতুল্লা মল্লিক বাড়ির নং : n0005 বয়স : 37 লিঙ্গ : মহিলা | UBL1429000 ফটো উপলব্ধ | 38 নাম : সাকিনা বিবি স্বামীর নাম: সেখ বাসার বাড়ির নং : এন0000 বয়স : 38 লিঙ্গ : মহিলা | UBL2467140 ফটো উপলব্ধ | 39 নাম : সহিনা বিবি স্বামীর নাম: জাকির হোসেন জমাদার বাড়ির নং : এন0000 বয়স : 26 লিঙ্গ : মহিলা | UBL2467132 ফটো উপলব্ধ |
| 40 নাম : রুমুচা বিবি স্বামীর নাম: রশিদ রুমুচা বাড়ির নং : n0005 বয়স : 76 লিঙ্গ : মহিলা | UBL2402055 ফটো উপলব্ধ | 41 নাম : সামিম আকতার মন্ডল পিতার নাম: ফজলুর রহমান মন্ডল বাড়ির নং : n0005 বয়স : 34 লিঙ্গ : পুরুষ | UBL1306760 ফটো উপলব্ধ | 42 নাম : সেখ আব্দুল কাইয়ুম মায়ের নাম: সেখ সলিম বাড়ির নং : n0111 বয়স : 35 লিঙ্গ : পুরুষ | UBL1164862 ফটো উপলব্ধ |
| 43 নাম : মবিয়া বিবি সেখ স্বামীর নাম: পিয়ার আলি মন্ডল বাড়ির নং : n0202 বয়স : 45 লিঙ্গ : মহিলা | UBL0058552 ফটো উপলব্ধ | 44 নাম : সেখ রহিম আলি পিতার নাম: সেখ কোবায় আলি বাড়ির নং : n0111 বয়স : 38 লিঙ্গ : পুরুষ | UBL1670884 ফটো উপলব্ধ | 45 নাম : শহরবানু বিবি অন্যান্য: সেখ ইয়ার আলি বাড়ির নং : n0137 বয়স : 86 লিঙ্গ : মহিলা | UBL2407302 ফটো উপলব্ধ |
| 46 নাম : এসোটারা বিবি স্বামীর নাম: কোরবন মল্লিক বাড়ির নং : N00153 বয়স : 27 লিঙ্গ : মহিলা | UBL2202448 ফটো উপলব্ধ | 47 নাম : খাদিজা বিবি স্বামীর নাম: নূর হোসেন মল্লিক বাড়ির নং : N00128 বয়স : 33 লিঙ্গ : মহিলা | UBL2202380 ফটো উপলব্ধ | 48 নাম : রোকেয়া বিবি স্বামীর নাম: সুরাপ আলি সেখ বাড়ির নং : n0111 বয়স : 75 লিঙ্গ : মহিলা | UBL1164854 ফটো উপলব্ধ |
| 49 নাম : সুরাইয়া বিবি স্বামীর নাম: ইসতাক আলি জমাদার বাড়ির নং : N0005 বয়স : 26 লিঙ্গ : মহিলা | UBL2147643 ফটো উপলব্ধ | 50 নাম : মফিজুল খান পিতার নাম: রফিক খান বাড়ির নং : n0202 বয়স : 34 লিঙ্গ : পুরুষ | UBL0059238 ফটো উপলব্ধ | 51 নাম : আঙ্গিনা বিবি স্বামীর নাম: সৈয়দ করিম বাড়ির নং : n0111 বয়স : 36 লিঙ্গ : মহিলা | UBL2169803 ফটো উপলব্ধ |
| 52 নাম : আবদুল্লা সেখ পিতার নাম: সেখ কোবায় আলি বাড়ির নং : n0111 বয়স : 51 লিঙ্গ : পুরুষ | UBL2174423 ফটো উপলব্ধ | 53 নাম : মেহেরুন বিবি স্বামীর নাম: সইদুল মল্লিক বাড়ির নং : 137 বয়স : 55 লিঙ্গ : মহিলা | WB/17/116/495551 ফটো উপলব্ধ | 54 নাম : সইদুল মল্লিক পিতার নাম: সওগাত মল্লিক বাড়ির নং : 137 বয়স : 64 লিঙ্গ : পুরুষ | WB/17/116/495225 ফটো উপলব্ধ |
| 55 নাম : সাকিনা বিবি স্বামীর নাম: এমদাদুল মুফতি বাড়ির নং : এন00153 বয়স : 35 লিঙ্গ : মহিলা | UBL2227734 ফটো উপলব্ধ | 56 নাম : হাসিনা বিবি স্বামীর নাম: সাবির আলি মুফতি বাড়ির নং : এন00 বয়স : 33 লিঙ্গ : মহিলা | UBL2202356 ফটো উপলব্ধ | 57 নাম : সুলতানা বিবি স্বামীর নাম: মাসুদ আলি শেখ বাড়ির নং : এন033 বয়স : 33 লিঙ্গ : মহিলা | UBL2219913 ফটো উপলব্ধ |
| 58 নাম : রাজ সেখ পিতার নাম: সেখ আবদুল্লা বাড়ির নং : n0111 বয়স : 25 লিঙ্গ : পুরুষ | UBL2410173 ফটো উপলব্ধ | 59 নাম : মঞ্জিলা বিবি স্বামীর নাম: মোস্তাফি জুর রহমান সাঁপুই বাড়ির নং : n034 বয়স : 31 লিঙ্গ : মহিলা | UBL2415859 ফটো উপলব্ধ | 60 নাম : ইয়াসমিনা বিবি স্বামীর নাম: ইয়াসিন লস্কর বাড়ির নং : 00 বয়স : 33 লিঙ্গ : মহিলা | UBL2416741 ফটো উপলব্ধ |

| | | | | | |
|---|--------------------------------|--|--------------------------------|---|--------------------------------|
| 61 নাম : সুরাজ সেখ পিতার নাম : সেখ আবদুল্লাহ বাড়ির নং : N0111 বয়স : 31 লিঙ্গ : পুরুষ | UBL2408656 ফটো উপলব্ধ | 62 নাম : রুবিনা বিবি স্বামীর নাম : আবদুর রসিদ মল্লিক বাড়ির নং : 00 বয়স : 33 লিঙ্গ : মহিলা | UBL2414886 ফটো উপলব্ধ | 63 নাম : নাফিসা বিবি স্বামীর নাম : নাজিবুল ইসলাম মুফতি বাড়ির নং : 00 বয়স : 25 লিঙ্গ : মহিলা | UBL2413672 ফটো উপলব্ধ |
| 64 নাম : আইমা বিবি পিতার নাম : সেখ বরকোত আলি বাড়ির নং : n0111 বয়স : 40 লিঙ্গ : মহিলা | UBL2074763 ফটো উপলব্ধ | 65 নাম : রঙ্গিলা বিবি স্বামীর নাম : আবদুল্লাহ সেখ বাড়ির নং : n0111 বয়স : 41 লিঙ্গ : মহিলা | GFR2693620 ফটো উপলব্ধ | 66 নাম : সহিদা বিবি স্বামীর নাম : নুরউদ্দিন সাইদা বাড়ির নং : n0145 বয়স : 53 লিঙ্গ : মহিলা | UBL2403483 ফটো উপলব্ধ |
| 67 নাম : সাকিলা বেগম স্বামীর নাম : ফজলুর রহমান মন্ডল বাড়ির নং : n0005 বয়স : 54 লিঙ্গ : মহিলা | GFR2693836 ফটো উপলব্ধ | 68 নাম : সায়ুব আব্দুল হুসেন পিতার নাম : ফজলুর রহমান মন্ডল বাড়ির নং : n0005 বয়স : 31 লিঙ্গ : পুরুষ | UBL1818426 ফটো উপলব্ধ | 69 নাম : মল্লিক রোকেয়া স্বামীর নাম : সওগাত রোকেয়া বাড়ির নং : n0137 বয়স : 83 লিঙ্গ : মহিলা | UBL0062117 ফটো উপলব্ধ |
| 70 নাম : সেখ বেবী স্বামীর নাম : মইনুদ্দিন সেখ বাড়ির নং : n0137 বয়স : 66 লিঙ্গ : মহিলা | WB/17/116/495576 ফটো উপলব্ধ | 71 নাম : আমির মল্লিক পিতার নাম : সহিদুল মল্লিক বাড়ির নং : 137 বয়স : 30 লিঙ্গ : পুরুষ | UBL1670843 ফটো উপলব্ধ | 72 নাম : মল্লিক সাবির পিতার নাম : সওগাত সাবির বাড়ির নং : n0137 বয়স : 55 লিঙ্গ : পুরুষ | WB/17/116/495198 ফটো উপলব্ধ |
| 73 নাম : মুফতি মিনারা অন্যান্য : আজিবর মিনারা বাড়ির নং : n0137 বয়স : 50 লিঙ্গ : মহিলা | WB/17/116/495445 ফটো উপলব্ধ | 74 নাম : ডারজিনা বিবি স্বামীর নাম : সাবির মল্লিক বাড়ির নং : n0137 বয়স : 41 লিঙ্গ : মহিলা | UBL1307073 ফটো উপলব্ধ | 75 নাম : দারা মল্লিক পিতার নাম : ওদুত মল্লিক বাড়ির নং : n0137 বয়স : 38 লিঙ্গ : পুরুষ | UBL1164813 ফটো উপলব্ধ |
| 76 নাম : ফিরদৌসী খাতুন স্বামীর নাম : আমির মল্লিক বাড়ির নং : 137 বয়স : 23 লিঙ্গ : মহিলা | UBL2806479 ফটো উপলব্ধ | 77 নাম : রোসেনারা খাতুন পিতার নাম : রজব আলি গায়েন বাড়ির নং : n0202 বয়স : 51 লিঙ্গ : মহিলা | WB/17/116/495580 ফটো উপলব্ধ | 78 নাম : ফজলুর রহমান মন্ডল পিতার নাম : আব্দুল সাত্তার মন্ডল বাড়ির নং : n0005 বয়স : 56 লিঙ্গ : পুরুষ | UBL1531862 ফটো উপলব্ধ |
| 79 নাম : সেখ কোহাদ পিতার নাম : সোহরাব কোহাদ বাড়ির নং : n0111 বয়স : 71 লিঙ্গ : পুরুষ | WB/17/116/495223 ফটো উপলব্ধ | 80 নাম : সায়রা বিবি স্বামীর নাম : সুলিম সেখ বাড়ির নং : n0111 বয়স : 55 লিঙ্গ : মহিলা | GFR2693950 ফটো উপলব্ধ | 81 নাম : সেখ বরকোত আলি পিতার নাম : সুলিম বাড়ির নং : n0111 বয়স : 41 লিঙ্গ : পুরুষ | UBL1306851 ফটো উপলব্ধ |
| 82 নাম : মল্লিক মুজিবর রহমান পিতার নাম : কালো মুজিবর রহমান বাড়ির নং : n0068 বয়স : 48 লিঙ্গ : পুরুষ | WB/17/116/495195 ফটো উপলব্ধ | 83 নাম : তাহির জমাদার পিতার নাম : মান্নান জমাদার বাড়ির নং : n0068 বয়স : 48 লিঙ্গ : পুরুষ | GFR2117992 ফটো উপলব্ধ | 84 নাম : জালাল জমাদার পিতার নাম : মান্নান জমাদার বাড়ির নং : n0068 বয়স : 40 লিঙ্গ : পুরুষ | GFR2743706 ফটো উপলব্ধ |
| 85 নাম : মানসুরা বিবি জমাদার স্বামীর নাম : তাহির হোসেন জমাদার বাড়ির নং : n0068 বয়স : 42 লিঙ্গ : মহিলা | GFR2693885 ফটো উপলব্ধ | 86 নাম : সাবিনা খাতুন স্বামীর নাম : মুজিবর রহমান মল্লিক বাড়ির নং : n0068 বয়স : 37 লিঙ্গ : মহিলা | UBL1164474 ফটো উপলব্ধ | 87 নাম : জাকির হোসেন জমাদার পিতার নাম : মান্নান জমাদার বাড়ির নং : n0068 বয়স : 45 লিঙ্গ : পুরুষ | GFR2118008 ফটো উপলব্ধ |
| 88 নাম : মনিশা খাতুন পিতার নাম : মুজিবর রহমান মল্লিক বাড়ির নং : এন0115 বয়স : 21 লিঙ্গ : মহিলা | UBL2671311 ফটো উপলব্ধ | 89 নাম : আজিত জমাদার পিতার নাম : তাহির জমাদার বাড়ির নং : এন0068 বয়স : 21 লিঙ্গ : পুরুষ | UBL2671824 ফটো উপলব্ধ | 90 নাম : আনিসুর রহমান মল্লিক পিতার নাম : জয়নাল মল্লিক বাড়ির নং : N0193 বয়স : 25 লিঙ্গ : পুরুষ | UBL2408854 ফটো উপলব্ধ |

| | | | | | |
|--|--------------------------------|---|--------------------------|--|--------------------------------|
| 91 নাম : বুলবুলি মন্ডল (সাপুই) স্বামীর নাম: রোফিক সাপুই বাড়ির নং : n0193 বয়স : 51 লিঙ্গ : মহিলা | WB/17/116/501782 ফটো উপলব্ধ | 92 নাম : সার্জিনা বিনি স্বামীর নাম: আমিনুর রহমান মল্লিক বাড়ির নং : এন0198 বয়স : 23 লিঙ্গ : মহিলা | UBL2809382 ফটো উপলব্ধ | 93 নাম : মল্লিক রওসন স্বামীর নাম: মনসুর রওসন বাড়ির নং : n0125 বয়স : 67 লিঙ্গ : মহিলা | WB/17/116/495478 ফটো উপলব্ধ |
| 94 নাম : রাকিব আলি মল্লিক পিতার নাম: মনসুর আলি মল্লিক বাড়ির নং : 0125 বয়স : 33 লিঙ্গ : পুরুষ | UBL1532092 ফটো উপলব্ধ | 95 নাম : নাজিফা খাতুন স্বামীর নাম: রাকিব আলি মল্লিক বাড়ির নং : নং125 বয়স : 32 লিঙ্গ : মহিলা | UBL2415420 ফটো উপলব্ধ | 96 নাম : রফিকুল ইসলাম মল্লিক পিতার নাম: মনসুর আলি মল্লিক বাড়ির নং : n0125 বয়স : 37 লিঙ্গ : পুরুষ | UBL0059329 ফটো উপলব্ধ |
| 97 নাম : সাবিনা খাতুন মল্লিক স্বামীর নাম: আব্দুল রাজ্জাক মল্লিক বাড়ির নং : 0125 বয়স : 35 লিঙ্গ : মহিলা | UBL1532001 ফটো উপলব্ধ | 98 নাম : সালেহা খাতুন মল্লিক স্বামীর নাম: রফিকুল ইসলাম মল্লিক বাড়ির নং : n0125 বয়স : 33 লিঙ্গ : মহিলা | UBL1531987 ফটো উপলব্ধ | 99 নাম : আব্দুল রাজ্জাক মল্লিক পিতার নাম: মনসুর আলি মল্লিক বাড়ির নং : n0125 বয়স : 37 লিঙ্গ : পুরুষ | UBL0059337 ফটো উপলব্ধ |
| 100 নাম : রাহান মুফতি পিতার নাম: মালেক রাহান বাড়ির নং : n0102 বয়স : 74 লিঙ্গ : পুরুষ | UBL2402642 ফটো উপলব্ধ | 101 নাম : আসাদুল্লাহ মুফতি পিতার নাম: আয়ুব আলি মুফতি বাড়ির নং : n0046 বয়স : 51 লিঙ্গ : পুরুষ | UBL2259687 ফটো উপলব্ধ | 102 নাম : আসগার আলি মুফতি পিতার নাম: আয়ুব আলি মুফতি বাড়ির নং : n0046 বয়স : 44 লিঙ্গ : পুরুষ | GFR2400794 ফটো উপলব্ধ |
| 103 নাম : মানোয়ারা মুফতি স্বামীর নাম: আইউব মনোয়ারা বাড়ির নং : n0046 বয়স : 71 লিঙ্গ : মহিলা | UBL2399046 ফটো উপলব্ধ | 104 নাম : সাহারউদ্দিন মুফতি পিতার নাম: সওগাত মুফতি বাড়ির নং : n0159 বয়স : 53 লিঙ্গ : পুরুষ | GFR2624070 ফটো উপলব্ধ | 105 নাম : সকিলা খাতুন মুফতি পিতার নাম: ইব্রাহিম মল্লিক বাড়ির নং : এন00 বয়স : 26 লিঙ্গ : মহিলা | UBL2573954 ফটো উপলব্ধ |
| 106 নাম : মতিজান বিবি স্বামীর নাম: আজাদ মল্লিক বাড়ির নং : n0043 বয়স : 56 লিঙ্গ : মহিলা | UBL2399251 ফটো উপলব্ধ | 107 নাম : হান্নান মুফতি পিতার নাম: সাহাদত মুফতি বাড়ির নং : n0043 বয়স : 53 লিঙ্গ : পুরুষ | UBL2398519 ফটো উপলব্ধ | 108 নাম : আনোয়ারা বিবি স্বামীর নাম: আসগার আলি মুফতি বাড়ির নং : n0046 বয়স : 38 লিঙ্গ : মহিলা | UBL1670959 ফটো উপলব্ধ |
| 109 নাম : সাহানুর খাতুন মীর স্বামীর নাম: সাজ্জাত আলি মীর বাড়ির নং : N0102 বয়স : 29 লিঙ্গ : মহিলা | UBL2410330 ফটো উপলব্ধ | 110 নাম : বশির আলি মুফতি পিতার নাম: নুর মহম্মদ মুফতি বাড়ির নং : এন00 বয়স : 37 লিঙ্গ : পুরুষ | UBL2202349 ফটো উপলব্ধ | 111 নাম : রোজিনা বিবি মুফতি স্বামীর নাম: তাহের আলি মুফতি বাড়ির নং : n0102 বয়স : 34 লিঙ্গ : মহিলা | UBL1818749 ফটো উপলব্ধ |
| 112 নাম : রসিদা বিবি স্বামীর নাম: সেখ মুনাক আলি বাড়ির নং : n0102 বয়স : 41 লিঙ্গ : মহিলা | UBL2074482 ফটো উপলব্ধ | 113 নাম : আসপিয়া খাতুন পিতার নাম: আজাদ মল্লিক বাড়ির নং : n0043 বয়স : 32 লিঙ্গ : মহিলা | UBL2074599 ফটো উপলব্ধ | 114 নাম : ইসমাইল খান পিতার নাম: বক্তুল আলি খান বাড়ির নং : n0043 বয়স : 61 লিঙ্গ : মহিলা | UBL1914274 ফটো উপলব্ধ |
| 115 নাম : রৌশনারা বিবি স্বামীর নাম: ইসমাইল খান বাড়ির নং : n0043 বয়স : 51 লিঙ্গ : মহিলা | UBL1914290 ফটো উপলব্ধ | 116 নাম : মহম্মদ আলি মুফতি পিতার নাম: আনোয়ার আলি মুফতি বাড়ির নং : n0102 বয়স : 37 লিঙ্গ : পুরুষ | UBL1914084 ফটো উপলব্ধ | 117 নাম : জামাদার মনোয়ারা স্বামীর নাম: ইয়াকুব মনোয়ারা বাড়ির নং : n0046 বয়স : 61 লিঙ্গ : মহিলা | WB/17/116/495489 ফটো উপলব্ধ |
| 118 নাম : মাবিয়া খাতুন (বিবি) মুফতি স্বামীর নাম: আশাদুল্লাহ মুফতি বাড়ির নং : n0046 বয়স : 41 লিঙ্গ : মহিলা | UBL1671049 ফটো উপলব্ধ | 119 নাম : সাইফুল জামাদার পিতার নাম: আকুব জামাদার বাড়ির নং : Akub jamadar বয়স : 40 লিঙ্গ : পুরুষ | GFR2743995 ফটো উপলব্ধ | 120 নাম : আসাদ আলি মুফতি মায়ের নাম: মানোয়ারা মুফতি বাড়ির নং : n0046 বয়স : 34 লিঙ্গ : পুরুষ | UBL1164433 ফটো উপলব্ধ |

| | | | | | | | | |
|---|------------|------------|---|------------------|------------|--|------------------|------------|
| 121 | UBL1164888 | ফটো উপলব্ধ | 122 | UBL1670934 | ফটো উপলব্ধ | 123 | GFR2744035 | ফটো উপলব্ধ |
| নাম : বাদশা আলি জমাদার পিতার নাম: ইয়াকুব আলি জমাদার বাড়ির নং : n0046 বয়স : 35 লিঙ্গ : পুরুষ | | | নাম : আহাদ আলি মুফতি পিতার নাম: আইয়ুব আলি মুফতি বাড়ির নং : n0046 বয়স : 33 লিঙ্গ : পুরুষ | | | নাম : আর্পিনা বিবি মুফতি স্বামীর নাম: হাম্মান মুফতি বাড়ির নং : n0043 বয়স : 44 লিঙ্গ : মহিলা | | |
| 124 | UBL1670850 | ফটো উপলব্ধ | 125 | WB/17/116/495276 | ফটো উপলব্ধ | 126 | WB/17/116/495046 | ফটো উপলব্ধ |
| নাম : রাজা মুরাদ জমাদার পিতার নাম: ইয়াকুব আলি জমাদার বাড়ির নং : n0046 বয়স : 32 লিঙ্গ : পুরুষ | | | নাম : মুফতি সানোয়ার পিতার নাম: মালেক সানোয়ার বাড়ির নং : n0102 বয়স : 71 লিঙ্গ : পুরুষ | | | নাম : মুফতি আনোয়ার পিতার নাম: মালেক আনোয়ার বাড়ির নং : n0102 বয়স : 64 লিঙ্গ : পুরুষ | | |
| 127 | UBL1165059 | ফটো উপলব্ধ | 128 | GFR2743938 | ফটো উপলব্ধ | 129 | GFR2514271 | ফটো উপলব্ধ |
| নাম : জাহানারা বিবি মুফতি স্বামীর নাম: রাহান মুফতি বাড়ির নং : n0102 বয়স : 45 লিঙ্গ : মহিলা | | | নাম : সাজ্জাত আলি মীর পিতার নাম: মাহতাব মীর বাড়ির নং : n0102 বয়স : 40 লিঙ্গ : পুরুষ | | | নাম : তাহের আলী মুফতি পিতার নাম: রমজান মুফতি বাড়ির নং : n0102 বয়স : 40 লিঙ্গ : পুরুষ | | |
| 130 | GFR2514255 | ফটো উপলব্ধ | 131 | UBL1531896 | ফটো উপলব্ধ | 132 | UBL1818756 | ফটো উপলব্ধ |
| নাম : হাবিবুর আলী মুফতি পিতার নাম: রমজান মুফতি বাড়ির নং : n0102 বয়স : 38 লিঙ্গ : পুরুষ | | | নাম : সবনাম বিবি মুফতি স্বামীর নাম: মুহাম্মদ আলি মুফতি বাড়ির নং : n0102 বয়স : 34 লিঙ্গ : মহিলা | | | নাম : তুহিনা বিবি মুফতি স্বামীর নাম: হাবিবুর আলি মুফতি বাড়ির নং : n0102 বয়স : 29 লিঙ্গ : মহিলা | | |
| 133 | UBL1532209 | ফটো উপলব্ধ | 134 | UBL2403368 | ফটো উপলব্ধ | 135 | UBL2467314 | ফটো উপলব্ধ |
| নাম : সাকির আলি মুফতি পিতার নাম: নূর মোহাম্মাদ মুফতি বাড়ির নং : n0191 বয়স : 36 লিঙ্গ : পুরুষ | | | নাম : নূরী বিবি স্বামীর নাম: রমজান মুফতি বাড়ির নং : n0102 বয়স : 72 লিঙ্গ : মহিলা | | | নাম : সাগির মুফতি পিতার নাম: সাহাজান মুফতি বাড়ির নং : এন0000 বয়স : 28 লিঙ্গ : পুরুষ | | |
| 136 | UBL2467306 | ফটো উপলব্ধ | 137 | GFR2401115 | ফটো উপলব্ধ | 138 | UBL1531961 | ফটো উপলব্ধ |
| নাম : ফারুক মুফতি পিতার নাম: সাহাজান মুফতি বাড়ির নং : এন0000 বয়স : 27 লিঙ্গ : পুরুষ | | | নাম : সোউদ মোল্লা পিতার নাম: হাফিজউদ্দিন মোল্লা বাড়ির নং : n0158 বয়স : 42 লিঙ্গ : পুরুষ | | | নাম : আতিবুর রহমান মোল্লা মায়ের নাম: মমতাজ বেগম মোল্লা বাড়ির নং : n0158 বয়স : 34 লিঙ্গ : পুরুষ | | |
| 139 | UBL1531953 | ফটো উপলব্ধ | 140 | UBL1818673 | ফটো উপলব্ধ | 141 | GFR2401107 | ফটো উপলব্ধ |
| নাম : কাদির আলি মোল্লা মায়ের নাম: মমতাজ বেগম মোল্লা বাড়ির নং : n0158 বয়স : 32 লিঙ্গ : পুরুষ | | | নাম : জেনিফা সুলতানা বিবি স্বামীর নাম: ইমতিয়াজ আলি মোল্লা বাড়ির নং : n0158 বয়স : 34 লিঙ্গ : মহিলা | | | নাম : ইমতিয়াজ আলি মোল্লা পিতার নাম: হাফিজউদ্দিন মোল্লা বাড়ির নং : n0158 বয়স : 51 লিঙ্গ : পুরুষ | | |
| 142 | UBL1818566 | ফটো উপলব্ধ | 143 | UBL0057554 | ফটো উপলব্ধ | 144 | UBL0057562 | ফটো উপলব্ধ |
| নাম : আতিবুর রহমান মোল্লা পিতার নাম: আতিবুর রহমান মোল্লা বাড়ির নং : n0158 বয়স : 31 লিঙ্গ : মহিলা | | | নাম : নাসরত বিবি স্বামীর নাম: আনোয়ার হোসেন সেখ বাড়ির নং : n0153 বয়স : 40 লিঙ্গ : মহিলা | | | নাম : রিজিয়া বিবি স্বামীর নাম: জিয়াদ আলি মুফতি বাড়ির নং : n0153 বয়স : 37 লিঙ্গ : মহিলা | | |
| 145 | UBL1913714 | ফটো উপলব্ধ | 146 | GFR2743763 | ফটো উপলব্ধ | 147 | UBL1671189 | ফটো উপলব্ধ |
| নাম : রুহুল আমিন মল্লিক পিতার নাম: আকমান আলি মল্লিক বাড়ির নং : n0086 বয়স : 28 লিঙ্গ : পুরুষ | | | নাম : নজিবুর রহমান মল্লিক পিতার নাম: জিয়াদ আলি মল্লিক বাড়ির নং : n0091 বয়স : 35 লিঙ্গ : পুরুষ | | | নাম : নাসিমা বিবি সরদার স্বামীর নাম: আব্দুল মহিম সরদার বাড়ির নং : n0010 বয়স : 48 লিঙ্গ : মহিলা | | |
| 148 | UBL1307727 | ফটো উপলব্ধ | 149 | UBL2403517 | ফটো উপলব্ধ | 150 | UBL2403558 | ফটো উপলব্ধ |
| নাম : সেখ আজিম পিতার নাম: সেখ সামির আলি বাড়ির নং : n0040 বয়স : 34 লিঙ্গ : পুরুষ | | | নাম : ইসমাইল মল্লিক পিতার নাম: কদম মল্লিক বাড়ির নং : n0010 বয়স : 68 লিঙ্গ : পুরুষ | | | নাম : জিয়াদ আলি মল্লিক পিতার নাম: রহমতুল মল্লিক বাড়ির নং : n0091 বয়স : 56 লিঙ্গ : পুরুষ | | |

| | | | | | |
|--|--------------------------|---|--------------------------|--|--------------------------|
| 151 নাম : কোরবান মল্লিক পিতার নাম: লিয়াকাত মল্লিক বাড়ির নং : n0153 বয়স : 42 লিঙ্গ : পুরুষ | GFR2117737 ফটো উপলব্ধ | 152 নাম : মমতাজ বিবি স্বামীর নাম: বেলাল মল্লিক বাড়ির নং : n0153 বয়স : 40 লিঙ্গ : মহিলা | UBL1164680 ফটো উপলব্ধ | 153 নাম : আব্দুল মল্লিক পিতার নাম: নুরহোসেন মল্লিক বাড়ির নং : n0153 বয়স : 42 লিঙ্গ : পুরুষ | GFR2117638 ফটো উপলব্ধ |
| 154 নাম : সামিনা মল্লিক পিতার নাম: জাকির হোসেন মল্লিক বাড়ির নং : N0130 বয়স : 24 লিঙ্গ : মহিলা | UBL2149151 ফটো উপলব্ধ | 155 নাম : নুরনোসা বিবি মল্লিক স্বামীর নাম: মোজাফফার মল্লিক বাড়ির নং : n0091 বয়স : 56 লিঙ্গ : মহিলা | UBL2382901 ফটো উপলব্ধ | 156 নাম : আবুল বাসাল মল্লিক পিতার নাম: মোজাফফার মল্লিক বাড়ির নং : n0091 বয়স : 36 লিঙ্গ : পুরুষ | UBL1101559 ফটো উপলব্ধ |
| 157 নাম : নাজিমা বিবি সাঁপুই স্বামীর নাম: রহিম উদ্দিন সাঁপুই বাড়ির নং : n0153 বয়স : 42 লিঙ্গ : মহিলা | GFR2743987 ফটো উপলব্ধ | 158 নাম : আকবাস আলি মীর পিতার নাম: মাহতাব মীর বাড়ির নং : n0030 বয়স : 55 লিঙ্গ : পুরুষ | UBL2402857 ফটো উপলব্ধ | 159 নাম : রাসমিনা বিবি স্বামীর নাম: আবুল বাসার মল্লিক বাড়ির নং : 93 বয়স : 36 লিঙ্গ : মহিলা | UBL1164367 ফটো উপলব্ধ |
| 160 নাম : মল্লিক মহিনুদ্দিন পিতার নাম: নুর ইসলাম মল্লিক বাড়ির নং : n0091 বয়স : 53 লিঙ্গ : পুরুষ | UBL2386795 ফটো উপলব্ধ | 161 নাম : সাহেব আলি মীর পিতার নাম: মাহতাব মীর বাড়ির নং : n0030 বয়স : 60 লিঙ্গ : পুরুষ | UBL2386563 ফটো উপলব্ধ | 162 নাম : মহিনুদ্দিন মল্লিক পিতার নাম: মাসুম মল্লিক বাড়ির নং : n0030 বয়স : 42 লিঙ্গ : পুরুষ | GFR2693513 ফটো উপলব্ধ |
| 163 নাম : আফ্রিদি মল্লিক পিতার নাম: জাকির হোসেন মল্লিক বাড়ির নং : n0130 বয়স : 28 লিঙ্গ : পুরুষ | UBL1914159 ফটো উপলব্ধ | 164 নাম : সেখ আনোয়ার হোসেন পিতার নাম: সেখ আবুল কালাম বাড়ির নং : n0153 বয়স : 44 লিঙ্গ : পুরুষ | GFR2117539 ফটো উপলব্ধ | 165 নাম : মনোআরা বিবি মল্লিক স্বামীর নাম: আবদুল্লা মল্লিক মল্লিক বাড়ির নং : n0091 বয়স : 48 লিঙ্গ : মহিলা | GFR2400836 ফটো উপলব্ধ |
| 166 নাম : রুমা বিবি অন্যান্য: জিয়াদ আলি মল্লিক বাড়ির নং : n0091 বয়স : 52 লিঙ্গ : মহিলা | UBL2403269 ফটো উপলব্ধ | 167 নাম : হুমুফা বিবি স্বামীর নাম: সেখ আকবর আলি বাড়ির নং : n0153 বয়স : 40 লিঙ্গ : মহিলা | GFR2514149 ফটো উপলব্ধ | 168 নাম : সেখ রেশমা বিবি স্বামীর নাম: সেখ ফরিদ আলি বাড়ির নং : n0153 বয়স : 29 লিঙ্গ : মহিলা | UBL1913946 ফটো উপলব্ধ |
| 169 নাম : সেখ সুরাজ আলি পিতার নাম: সেখ সামির আলি বাড়ির নং : n0040 বয়স : 31 লিঙ্গ : পুরুষ | UBL1670942 ফটো উপলব্ধ | 170 নাম : মোগিনা খাতুন স্বামীর নাম: নাসিমউদ্দিন সাপুই বাড়ির নং : এন0153 বয়স : 30 লিঙ্গ : মহিলা | XXR2487429 ফটো উপলব্ধ | 171 নাম : সানা উল্লাহ মল্লিক পিতার নাম: আব্দুর রাসিদ মল্লিক বাড়ির নং : N0000 বয়স : 38 লিঙ্গ : পুরুষ | GFR2693315 ফটো উপলব্ধ |
| 172 নাম : সুরাজ মল্লিক পিতার নাম: মইদুল মল্লিক বাড়ির নং : 132 বয়স : 36 লিঙ্গ : পুরুষ | UBL1164847 ফটো উপলব্ধ | 173 নাম : আবদুল হাসিম মল্লিক পিতার নাম: ফারুক আহমেদ মল্লিক বাড়ির নং : এন0070 বয়স : 22 লিঙ্গ : পুরুষ | UBL2671386 ফটো উপলব্ধ | 174 নাম : হানিফ আলি সেখ পিতার নাম: সেখ আকবর আলি বাড়ির নং : এন0091 বয়স : 23 লিঙ্গ : পুরুষ | UBL2671709 ফটো উপলব্ধ |
| 175 নাম : ফিরোজ খাতুন পিতার নাম: ফারুক জমাদার বাড়ির নং : এন0035 বয়স : 26 লিঙ্গ : মহিলা | UBL2672053 ফটো উপলব্ধ | 176 নাম : জিদান জমাদার পিতার নাম: জুমান জমাদার বাড়ির নং : এন0073 বয়স : 21 লিঙ্গ : পুরুষ | UBL2671451 ফটো উপলব্ধ | 177 নাম : জুমান আলি মল্লিক পিতার নাম: ইমানুল হক মল্লিক বাড়ির নং : এন0163 বয়স : 35 লিঙ্গ : পুরুষ | GFR2744316 ফটো উপলব্ধ |
| 178 নাম : সাহিল মল্লিক পিতার নাম: শরিফ আলি মল্লিক বাড়ির নং : এন0077 বয়স : 23 লিঙ্গ : পুরুষ | UBL2467181 ফটো উপলব্ধ | 179 নাম : নাসরিন মল্লিক মায়ের নাম: আনোয়ারা মল্লিক বাড়ির নং : এন0000 বয়স : 77 লিঙ্গ : মহিলা | UBL1165109 ফটো উপলব্ধ | 180 নাম : সইদুল মল্লিক পিতার নাম: আবু হোসেন মল্লিক বাড়ির নং : এন0091 বয়স : 63 লিঙ্গ : পুরুষ | UBL2398808 ফটো উপলব্ধ |

| | | | | | |
|---|--------------------------|---|--------------------------|---|--------------------------|
| 181 নাম : বিলতাজ মল্লিক পিতার নাম: বেদ্রাল মল্লিক বাড়ির নং : এন000 বয়স : 23 লিঙ্গ : পুরুষ | UBL2467231 ফটো উপলব্ধ | 182 নাম : সাহানারা বিবি স্বামীর নাম: মিঠু মল্লিক বাড়ির নং : এন0000 বয়স : 34 লিঙ্গ : মহিলা | UBL2467280 ফটো উপলব্ধ | 183 নাম : হাসিনা বিবি স্বামীর নাম: সামসুল মোল্লা বাড়ির নং : n0153 বয়স : 43 লিঙ্গ : মহিলা | GFR2117521 ফটো উপলব্ধ |
| 184 নাম : আব্দুল হাসান মল্লিক পিতার নাম: মোজাফফর মল্লিক বাড়ির নং : n0091 বয়স : 34 লিঙ্গ : পুরুষ | UBL1164706 ফটো উপলব্ধ | 185 নাম : আলাউদ্দীন মল্লিক পিতার নাম: হাবিবুর আলাউদ্দিন বাড়ির নং : n0121 বয়স : 52 লিঙ্গ : পুরুষ | UBL2398980 ফটো উপলব্ধ | 186 নাম : সেখ ফরিদ আলি পিতার নাম: সেখ সামির আলি বাড়ির নং : n0153 বয়স : 42 লিঙ্গ : পুরুষ | GFR2117588 ফটো উপলব্ধ |
| 187 নাম : আলেয়া মল্লিক অন্যান্য: মইদুল মল্লিক বাড়ির নং : n0130 বয়স : 47 লিঙ্গ : মহিলা | UBL2398386 ফটো উপলব্ধ | 188 নাম : তানজিলা মল্লিক স্বামীর নাম: ইসমাইল তানজিলা বাড়ির নং : এইচ বয়স : 64 লিঙ্গ : মহিলা | UBL2459360 ফটো উপলব্ধ | 189 নাম : ইয়াসমিনা বিবি সাঁপুই স্বামীর নাম: নাজিমউদ্দীন সাঁপুই বাড়ির নং : n0153 বয়স : 41 লিঙ্গ : মহিলা | GFR2117752 ফটো উপলব্ধ |
| 190 নাম : সেখ এসতাক আলি পিতার নাম: সেখ সামির আলি বাড়ির নং : n0040 বয়স : 29 লিঙ্গ : পুরুষ | UBL1818384 ফটো উপলব্ধ | 191 নাম : সাবির আলি মল্লিক পিতার নাম: সামির আলি মল্লিক বাড়ির নং : n0153 বয়স : 46 লিঙ্গ : পুরুষ | GFR2117679 ফটো উপলব্ধ | 192 নাম : হায়দার মুফতি পিতার নাম: সাহাদত মুফতি বাড়ির নং : n0153 বয়স : 40 লিঙ্গ : পুরুষ | GFR2117786 ফটো উপলব্ধ |
| 193 নাম : মনিরা খাতুন মল্লিক পিতার নাম: রুহুল আমিন মল্লিক বাড়ির নং : N0000 বয়স : 33 লিঙ্গ : মহিলা | UBL1675818 ফটো উপলব্ধ | 194 নাম : সাহিনা খাতুন পিতার নাম: সামির আলি মল্লিক বাড়ির নং : নং153 বয়স : 28 লিঙ্গ : মহিলা | UBL2414969 ফটো উপলব্ধ | 195 নাম : উসমান মল্লিক পিতার নাম: আজাদ মল্লিক বাড়ির নং : 00 বয়স : 25 লিঙ্গ : পুরুষ | UBL2414472 ফটো উপলব্ধ |
| 196 নাম : মনিরুল ইসলাম মল্লিক পিতার নাম: তাহাজুল মল্লিক বাড়ির নং : নং204 বয়স : 24 লিঙ্গ : পুরুষ | UBL2413854 ফটো উপলব্ধ | 197 নাম : সরিফ ল মল্লিক পিতার নাম: ফকির মোহাম্মদ মল্লিক বাড়ির নং : নং091 বয়স : 26 লিঙ্গ : পুরুষ | UBL2413896 ফটো উপলব্ধ | 198 নাম : রুবিনা বিবি স্বামীর নাম: জাহাঙ্গির মল্লিক বাড়ির নং : নং215 বয়স : 28 লিঙ্গ : মহিলা | UBL2414514 ফটো উপলব্ধ |
| 199 নাম : ইসরাফিল মল্লিক পিতার নাম: আনোয়ার মল্লিক বাড়ির নং : 00 বয়স : 26 লিঙ্গ : পুরুষ | UBL2415495 ফটো উপলব্ধ | 200 নাম : আরবিজা খাতুন স্বামীর নাম: সাবির আলি মল্লিক বাড়ির নং : N0153 বয়স : 36 লিঙ্গ : মহিলা | UBL2409936 ফটো উপলব্ধ | 201 নাম : সাইফুল মল্লিক পিতার নাম: ফকির মোহাম্মদ মল্লিক বাড়ির নং : নং091 বয়স : 28 লিঙ্গ : পুরুষ | UBL2414423 ফটো উপলব্ধ |
| 202 নাম : সাবানা খাতুন স্বামীর নাম: নাসিরউদ্দিন মল্লিক বাড়ির নং : নং153 বয়স : 24 লিঙ্গ : মহিলা | UBL2414993 ফটো উপলব্ধ | 203 নাম : বসীম মৌলিক পিতার নাম: সফিউদ্দিন মৌলিক বাড়ির নং : N0121 বয়স : 26 লিঙ্গ : পুরুষ | UBL2412260 ফটো উপলব্ধ | 204 নাম : ফিরদৌসি খাতুন স্বামীর নাম: নাজবুল হোসেন মল্লিক বাড়ির নং : N0153 বয়স : 26 লিঙ্গ : মহিলা | UBL2408441 ফটো উপলব্ধ |
| 205 নাম : ইয়াসমিনা মল্লিক স্বামীর নাম: সামিম মল্লিক বাড়ির নং : নং91 বয়স : 26 লিঙ্গ : মহিলা | UBL2415107 ফটো উপলব্ধ | 206 নাম : কাশ্মীরা বিবি স্বামীর নাম: শরিফ আলি মল্লিক বাড়ির নং : N0153 বয়স : 30 লিঙ্গ : মহিলা | UBL2409969 ফটো উপলব্ধ | 207 নাম : সামিম উদ্দিন সাঁপুই পিতার নাম: মওলাবক্স সাঁপুই বাড়ির নং : n0153 বয়স : 40 লিঙ্গ : পুরুষ | GFR2117794 ফটো উপলব্ধ |
| 208 নাম : সেখ সাবির আলি পিতার নাম: সেখ লুৎফার রহমান বাড়ির নং : n0153 বয়স : 42 লিঙ্গ : পুরুষ | GFR2117646 ফটো উপলব্ধ | 209 নাম : হাসিবুর রহমান মল্লিক পিতার নাম: জিয়াদ আলি মল্লিক বাড়ির নং : n0091 বয়স : 36 লিঙ্গ : পুরুষ | GFR2743854 ফটো উপলব্ধ | 210 নাম : মোজাফফার মল্লিক পিতার নাম: রহমবক্স মল্লিক বাড়ির নং : n0091 বয়স : 71 লিঙ্গ : পুরুষ | UBL2383065 ফটো উপলব্ধ |

| | | | | | |
|---|--------------------------------|--|--------------------------------|--|--------------------------------|
| 211 নাম : দিলারা মল্লিক স্বামীর নাম: জাকির হুসেন মল্লিক বাড়ির নং : n0130 বয়স : 43 লিঙ্গ : মহিলা | UBL1164839 ফটো উপলব্ধ | 212 নাম : আলোমারা মল্লিক স্বামীর নাম: নাজিম উদ্দিন মল্লিক বাড়ির নং : n0153 বয়স : 32 লিঙ্গ : মহিলা | UBL2074680 ফটো উপলব্ধ | 213 নাম : সেখ মেহেরুল অন্যান্য: সেখ সামির আলি বাড়ির নং : n0040 বয়স : 56 লিঙ্গ : মহিলা | UBL2386050 ফটো উপলব্ধ |
| 214 নাম : সানজু মল্লিক পিতার নাম: জুলফিকার মল্লিক বাড়ির নং : n0211 বয়স : 27 লিঙ্গ : পুরুষ | UBL2094035 ফটো উপলব্ধ | 215 নাম : ফিরদৌসি বিবি স্বামীর নাম: সাহিদ মল্লিক বাড়ির নং : 130 বয়স : 26 লিঙ্গ : মহিলা | UBL2152098 ফটো উপলব্ধ | 216 নাম : আসিক মল্লিক পিতার নাম: আবদুল মল্লিক বাড়ির নং : N0091 বয়স : 27 লিঙ্গ : পুরুষ | UBL2164283 ফটো উপলব্ধ |
| 217 নাম : আকাশ মল্লিক পিতার নাম: আকাশ মল্লিক বাড়ির নং : N0141 বয়স : 26 লিঙ্গ : পুরুষ | UBL2166726 ফটো উপলব্ধ | 218 নাম : জহাঙ্গীর মল্লিক পিতার নাম: জাফর মল্লিক বাড়ির নং : n0215 বয়স : 30 লিঙ্গ : পুরুষ | UBL2158301 ফটো উপলব্ধ | 219 নাম : তাজবিবি মল্লিক স্বামীর নাম: রফিক মল্লিক বাড়ির নং : n0219 বয়স : 30 লিঙ্গ : মহিলা | UBL2167450 ফটো উপলব্ধ |
| 220 নাম : পাপিয়া মল্লিক স্বামীর নাম: রাজ্জাক মল্লিক বাড়ির নং : n0221 বয়স : 31 লিঙ্গ : মহিলা | UBL2169167 ফটো উপলব্ধ | 221 নাম : সাবিনা বিবি স্বামীর নাম: সানাউল্লাহ মল্লিক বাড়ির নং : n0040 বয়স : 27 লিঙ্গ : মহিলা | UBL2074508 ফটো উপলব্ধ | 222 নাম : মফিজুল মল্লিক পিতার নাম: জাকির মল্লিক বাড়ির নং : n0153 বয়স : 27 লিঙ্গ : পুরুষ | UBL2074524 ফটো উপলব্ধ |
| 223 নাম : মইদুল মল্লিক পিতার নাম: মোঃ ইব্রাহিম মল্লিক বাড়ির নং : এন0030 বয়স : 25 লিঙ্গ : পুরুষ | UBL2219863 ফটো উপলব্ধ | 224 নাম : আসদুল্লাহ মল্লিক পিতার নাম: নজরুল ইসলাম মল্লিক বাড়ির নং : এন00128 বয়স : 25 লিঙ্গ : পুরুষ | UBL2226769 ফটো উপলব্ধ | 225 নাম : আসাদুল্লাহ মল্লিক পিতার নাম: ফকির মহম্মদ মল্লিক বাড়ির নং : এন00 বয়স : 26 লিঙ্গ : পুরুষ | UBL2226777 ফটো উপলব্ধ |
| 226 নাম : ইয়াসমিনা বিবি সর্দার স্বামীর নাম: সাবির আলি সর্দার বাড়ির নং : 12 বয়স : 43 লিঙ্গ : মহিলা | GFR2117802 ফটো উপলব্ধ | 227 নাম : মোনিরুল মল্লিক পিতার নাম: মস্তুম মল্লিক বাড়ির নং : এন0030 বয়স : 26 লিঙ্গ : পুরুষ | UBL2219905 ফটো উপলব্ধ | 228 নাম : বিউটি বিবি স্বামীর নাম: জম্মান আলি মল্লিক বাড়ির নং : N0163 বয়স : 30 লিঙ্গ : মহিলা | UBL2409910 ফটো উপলব্ধ |
| 229 নাম : মরজিনা বিবি স্বামীর নাম: মঈনুদ্দিন মল্লিক বাড়ির নং : N0091 বয়স : 49 লিঙ্গ : মহিলা | UBL2409787 ফটো উপলব্ধ | 230 নাম : সাহিল আলি মীর পিতার নাম: সাহেব আলি মীর বাড়ির নং : N0030 বয়স : 27 লিঙ্গ : পুরুষ | UBL2412062 ফটো উপলব্ধ | 231 নাম : ফারদিন সর্দার মায়ের নাম: নাসিমা বিবি সর্দার বাড়ির নং : এন0000 বয়স : 25 লিঙ্গ : পুরুষ | UBL2248334 ফটো উপলব্ধ |
| 232 নাম : আবিদ উদ্দিন মল্লিক পিতার নাম: আবদুল্লা মল্লিক বাড়ির নং : এন0091 বয়স : 29 লিঙ্গ : পুরুষ | UBL2248367 ফটো উপলব্ধ | 233 নাম : নুর আলম মল্লিক পিতার নাম: নুর উদ্দিন মল্লিক বাড়ির নং : এন0000 বয়স : 36 লিঙ্গ : পুরুষ | UBL2248375 ফটো উপলব্ধ | 234 নাম : মাফুজা বিবি স্বামীর নাম: সেখ আজহার উদ্দিন বাড়ির নং : এন0000 বয়স : 29 লিঙ্গ : মহিলা | UBL2248383 ফটো উপলব্ধ |
| 235 নাম : রওশোনারা মল্লিক স্বামীর নাম: রওসন মল্লিক বাড়ির নং : n0132 বয়স : 76 লিঙ্গ : মহিলা | UBL2259661 ফটো উপলব্ধ | 236 নাম : মল্লিক রুহুল পিতার নাম: রওসন রুহুল বাড়ির নং : n0132 বয়স : 57 লিঙ্গ : পুরুষ | WB/17/116/495218 ফটো উপলব্ধ | 237 নাম : মল্লিক রেজাউল পিতার নাম: করিম রেজাউল বাড়ির নং : n0091 বয়স : 61 লিঙ্গ : পুরুষ | WB/17/116/495458 ফটো উপলব্ধ |
| 238 নাম : মল্লিক ফকির মোহাম্মদ পিতার নাম: নুরইসলাম ফকির মোহাম্মদ বাড়ির নং : n0091 বয়স : 56 লিঙ্গ : পুরুষ | WB/17/116/495610 ফটো উপলব্ধ | 239 নাম : মল্লিক আবদুল্লা পিতার নাম: নুরইসলাম আবদুল্লা বাড়ির নং : n0091 বয়স : 52 লিঙ্গ : পুরুষ | WB/17/116/495518 ফটো উপলব্ধ | 240 নাম : ইমরান মল্লিক পিতার নাম: সাইদুল মল্লিক বাড়ির নং : n0091 বয়স : 37 লিঙ্গ : পুরুষ | UBL1307065 ফটো উপলব্ধ |

| | | | | | | | | |
|--|------------------|------------|--|------------------|------------|--|------------------|------------|
| 241 | UBL1818525 | ফটো উপলব্ধ | 242 | UBL1307842 | ফটো উপলব্ধ | 243 | UBL1818467 | ফটো উপলব্ধ |
| নাম : আসলাম মল্লিক পিতার নাম: রেজাউল মল্লিক বাড়ির নং : n0091 বয়স : 37 লিঙ্গ : পুরুষ | | | নাম : নাজবুল মল্লিক পিতার নাম: ফকির মহঃ মল্লিক বাড়ির নং : n0091 বয়স : 35 লিঙ্গ : পুরুষ | | | নাম : রাজেশ মল্লিক পিতার নাম: রেজাউল মল্লিক বাড়ির নং : n0091 বয়স : 31 লিঙ্গ : পুরুষ | | |
| 244 | UBL1670710 | ফটো উপলব্ধ | 245 | UBL1101518 | ফটো উপলব্ধ | 246 | UBL2402543 | ফটো উপলব্ধ |
| নাম : সামিম মল্লিক পিতার নাম: সইদুল মল্লিক বাড়ির নং : n0091 বয়স : 30 লিঙ্গ : পুরুষ | | | নাম : সাহিদ মল্লিক পিতার নাম: মইদুল মল্লিক বাড়ির নং : n0130 বয়স : 39 লিঙ্গ : পুরুষ | | | নাম : কাশেম আলি মীর পিতার নাম: মাহতাব আলি মীর বাড়ির নং : n0030 বয়স : 63 লিঙ্গ : পুরুষ | | |
| 247 | UBL1914167 | ফটো উপলব্ধ | 248 | UBL2402378 | ফটো উপলব্ধ | 249 | UBL1429018 | ফটো উপলব্ধ |
| নাম : মরিয়ম বিবি স্বামীর নাম: রফিক মল্লিক বাড়ির নং : n0153 বয়স : 41 লিঙ্গ : মহিলা | | | নাম : মাসুম মল্লিক পিতার নাম: হাকিম মাসুম বাড়ির নং : n0030 বয়স : 68 লিঙ্গ : পুরুষ | | | নাম : সবনম পারভিন স্বামীর নাম: নাসিমউদ্দিন সাঁপুই বাড়ির নং : n0153 বয়স : 37 লিঙ্গ : মহিলা | | |
| 250 | GFR2117778 | ফটো উপলব্ধ | 251 | UBL1532084 | ফটো উপলব্ধ | 252 | UBL1818632 | ফটো উপলব্ধ |
| নাম : মধুমিতা মুফতি স্বামীর নাম: মফিদুল মুফতি বাড়ির নং : n0153 বয়স : 41 লিঙ্গ : মহিলা | | | নাম : ফরমান আলি মল্লিক পিতার নাম: সেকেন্দর মল্লিক বাড়ির নং : 0087 বয়স : 35 লিঙ্গ : পুরুষ | | | নাম : রুকসানা বিবি মল্লিক স্বামীর নাম: ফারমান আলি মল্লিক বাড়ির নং : 0087 বয়স : 30 লিঙ্গ : মহিলা | | |
| 253 | WB/17/116/495165 | ফটো উপলব্ধ | 254 | WB/17/116/495631 | ফটো উপলব্ধ | 255 | WB/17/116/495235 | ফটো উপলব্ধ |
| নাম : সরদার খোকন পিতার নাম: আশরাফ খোকন বাড়ির নং : n0010 বয়স : 61 লিঙ্গ : পুরুষ | | | নাম : সরদার সাহারা অন্যান্য: আশরাফ সাহারা বাড়ির নং : n0010 বয়স : 59 লিঙ্গ : মহিলা | | | নাম : সাজ্জাদ হোসেন সরদার পিতার নাম: আসরাফ সরদার বাড়ির নং : n0010 বয়স : 47 লিঙ্গ : পুরুষ | | |
| 256 | UBL1164995 | ফটো উপলব্ধ | 257 | GFR2743862 | ফটো উপলব্ধ | 258 | UBL1164698 | ফটো উপলব্ধ |
| নাম : তহরা সরদার স্বামীর নাম: খোকন সরদার বাড়ির নং : n0010 বয়স : 45 লিঙ্গ : মহিলা | | | নাম : সাইফুল ইসলাম মল্লিক পিতার নাম: ইসমাইল মল্লিক বাড়ির নং : 0011 বয়স : 36 লিঙ্গ : পুরুষ | | | নাম : রসিদুল ইসলাম মল্লিক পিতার নাম: ইসমাইল মল্লিক বাড়ির নং : n0010 বয়স : 35 লিঙ্গ : পুরুষ | | |
| 259 | UBL1165232 | ফটো উপলব্ধ | 260 | UBL1818483 | ফটো উপলব্ধ | 261 | WB/17/116/495245 | ফটো উপলব্ধ |
| নাম : সামসেন বিবি স্বামীর নাম: রসিদুল মল্লিক বাড়ির নং : n0010 বয়স : 36 লিঙ্গ : মহিলা | | | নাম : সাহেবা খাতুন পিতার নাম: সাহেব আলি মীর বাড়ির নং : n0030 বয়স : 30 লিঙ্গ : মহিলা | | | নাম : মীর ইয়াসমিনারা স্বামীর নাম: কাশেম ইয়াসমিনারা বাড়ির নং : n0030 বয়স : 53 লিঙ্গ : মহিলা | | |
| 262 | WB/17/116/495254 | ফটো উপলব্ধ | 263 | GFR2400448 | ফটো উপলব্ধ | 264 | UBL1164292 | ফটো উপলব্ধ |
| নাম : মীর আক্তারন স্বামীর নাম: সাহেব আক্তারন বাড়ির নং : n0030 বয়স : 51 লিঙ্গ : মহিলা | | | নাম : মোস্তাকিম মল্লিক পিতার নাম: মাসুম আলি মল্লিক বাড়ির নং : n0030 বয়স : 43 লিঙ্গ : পুরুষ | | | নাম : মোসারারফ মল্লিক পিতার নাম: মাসুম আলি মল্লিক বাড়ির নং : n0030 বয়স : 37 লিঙ্গ : পুরুষ | | |
| 265 | GFR2400430 | ফটো উপলব্ধ | 266 | WB/17/116/495151 | ফটো উপলব্ধ | 267 | WB/17/116/495085 | ফটো উপলব্ধ |
| নাম : সাবির আলি মীর পিতার নাম: মীর মাহতাব বাড়ির নং : n0030 বয়স : 42 লিঙ্গ : মহিলা | | | নাম : মল্লিক সফিউদ্দিন পিতার নাম: হাবিবুর সফিউদ্দিন বাড়ির নং : n0121 বয়স : 59 লিঙ্গ : পুরুষ | | | নাম : মল্লিক সালাউদ্দিন পিতার নাম: হাবিবুর সালাউদ্দিন বাড়ির নং : n0121 বয়স : 56 লিঙ্গ : পুরুষ | | |
| 268 | WB/17/116/495413 | ফটো উপলব্ধ | 269 | WB/17/116/495414 | ফটো উপলব্ধ | 270 | GFR2118511 | ফটো উপলব্ধ |
| নাম : মল্লিক আনোয়ারা স্বামীর নাম: বরিউদ্দিন আনোয়ারা বাড়ির নং : n0121 বয়স : 50 লিঙ্গ : মহিলা | | | নাম : মল্লিক রূপালী স্বামীর নাম: সতিউদ্দিন রূপালী বাড়ির নং : n0121 বয়স : 50 লিঙ্গ : মহিলা | | | নাম : নাসিরা বিবি স্বামীর নাম: সালাউদ্দিন মল্লিক বাড়ির নং : n0121 বয়স : 42 লিঙ্গ : মহিলা | | |

| | | | | | | | | | | | |
|-----|------------------|---|------------|-----|------------------|--|------------|-----|------------------|---|------------|
| 271 | WB/17/116/495240 | নাম : জমাদার ফারুক পিতার নাম: জেহেন ফারুক বাড়ির নং : n0073 বয়স : 61 লিঙ্গ : পুরুষ | ফটো উপলব্ধ | 272 | WB/17/116/495280 | নাম : জমাদার তানজিলা স্বামীর নাম: ফরুক তানজিলা বাড়ির নং : n0073 বয়স : 59 লিঙ্গ : মহিলা | ফটো উপলব্ধ | 273 | GFR2743680 | নাম : জুমান জমাদার পিতার নাম: জেহেন জমাদার বাড়ির নং : n0073 বয়স : 39 লিঙ্গ : পুরুষ | ফটো উপলব্ধ |
| 274 | UBL2570190 | নাম : সেখ সামির আলি পিতার নাম: সেখ জাব্বার বাড়ির নং : n0040 বয়স : 62 লিঙ্গ : পুরুষ | ফটো উপলব্ধ | 275 | WB/17/116/495053 | নাম : ফারুক আহমেদ মল্লিক পিতার নাম: রশিদ ফারুক বাড়ির নং : n0007 বয়স : 57 লিঙ্গ : পুরুষ | ফটো উপলব্ধ | 276 | WB/17/116/495619 | নাম : মল্লিক হালিমা স্বামীর নাম: ফারুক হালিমা বাড়ির নং : n0007 বয়স : 55 লিঙ্গ : মহিলা | ফটো উপলব্ধ |
| 277 | UBL1913599 | নাম : জমিলা বিবি স্বামীর নাম: রাজেশ মল্লিক বাড়ির নং : n0091 বয়স : 32 লিঙ্গ : মহিলা | ফটো উপলব্ধ | 278 | UBL1914092 | নাম : রাসিদুল মল্লিক পিতার নাম: সফিউদ্দিন মল্লিক বাড়ির নং : n0121 বয়স : 31 লিঙ্গ : পুরুষ | ফটো উপলব্ধ | 279 | UBL1913847 | নাম : চাঁদ সুলতানা বিবি মল্লিক স্বামীর নাম: আসলাম মল্লিক বাড়ির নং : n0091 বয়স : 32 লিঙ্গ : মহিলা | ফটো উপলব্ধ |
| 280 | UBL1913896 | নাম : মিরকাশিম মল্লিক পিতার নাম: মাসুম মল্লিক বাড়ির নং : n0030 বয়স : 28 লিঙ্গ : পুরুষ | ফটো উপলব্ধ | 281 | UBL1914191 | নাম : সামিম মল্লিক পিতার নাম: সামসউদ্দিন মল্লিক বাড়ির নং : n0127 বয়স : 28 লিঙ্গ : পুরুষ | ফটো উপলব্ধ | 282 | WB/17/116/498438 | নাম : তাহাজ্জল মল্লিক পিতার নাম: ইফ্রাহিল মল্লিক বাড়ির নং : n0204 বয়স : 50 লিঙ্গ : পুরুষ | ফটো উপলব্ধ |
| 283 | UBL2074383 | নাম : জমিলা ইয়াসমিন মল্লিক স্বামীর নাম: নাজবুল মল্লিক বাড়ির নং : n0091 বয়স : 27 লিঙ্গ : মহিলা | ফটো উপলব্ধ | 284 | WB/17/116/495396 | নাম : জাকির হোসেন মল্লিক পিতার নাম: মুশা মল্লিক বাড়ির নং : n0130 বয়স : 58 লিঙ্গ : পুরুষ | ফটো উপলব্ধ | 285 | GFR2400414 | নাম : হাবিব মল্লিক পিতার নাম: ইয়াদ আলি মল্লিক বাড়ির নং : n0153 বয়স : 48 লিঙ্গ : পুরুষ | ফটো উপলব্ধ |
| 286 | GFR2400380 | নাম : নাজিরা বিবি স্বামীর নাম: হাবিব মল্লিক বাড়ির নং : n0153 বয়স : 44 লিঙ্গ : মহিলা | ফটো উপলব্ধ | 287 | GFR2117729 | নাম : বেলাল মল্লিক পিতার নাম: জামাল মল্লিক বাড়ির নং : n0153 বয়স : 46 লিঙ্গ : পুরুষ | ফটো উপলব্ধ | 288 | UBL0057570 | নাম : নাসিরউদ্দিন মল্লিক পিতার নাম: সামির আলি মল্লিক বাড়ির নং : n0153 বয়স : 41 লিঙ্গ : পুরুষ | ফটো উপলব্ধ |
| 289 | GFR2117745 | নাম : নাসিমউদ্দিন সাঁপুই পিতার নাম: মওলা বক্স সাঁপুই বাড়ির নং : n0153 বয়স : 45 লিঙ্গ : পুরুষ | ফটো উপলব্ধ | 290 | GFR2117547 | নাম : সেখ আকবর আলি পিতার নাম: সেখ হাসান আলি বাড়ির নং : n0153 বয়স : 44 লিঙ্গ : পুরুষ | ফটো উপলব্ধ | 291 | GFR2117505 | নাম : এমদাদুল হক মুফতি পিতার নাম: দাউদ আলি মুফতি বাড়ির নং : n0153 বয়স : 44 লিঙ্গ : পুরুষ | ফটো উপলব্ধ |
| 292 | GFR2117513 | নাম : নূর খাতুন বিবি স্বামীর নাম: রহমাতুল্লাহ মল্লিক বাড়ির নং : n0153 বয়স : 44 লিঙ্গ : মহিলা | ফটো উপলব্ধ | 293 | GFR2117687 | নাম : নাজিমউদ্দিন মল্লিক পিতার নাম: আমির আলি মল্লিক বাড়ির নং : n0153 বয়স : 44 লিঙ্গ : পুরুষ | ফটো উপলব্ধ | 294 | GFR2117695 | নাম : সাজ্জাদ মল্লিক পিতার নাম: মোহব্বত মল্লিক বাড়ির নং : n0153 বয়স : 43 লিঙ্গ : পুরুষ | ফটো উপলব্ধ |
| 295 | GFR2400406 | নাম : ইয়াসমিনা বিবি স্বামীর নাম: হেদায়েতুল্লাহ সরদার বাড়ির নং : n0153 বয়স : 42 লিঙ্গ : মহিলা | ফটো উপলব্ধ | 296 | GFR2117703 | নাম : রাজ্জাক মল্লিক পিতার নাম: মোহব্বত মল্লিক বাড়ির নং : n0153 বয়স : 42 লিঙ্গ : পুরুষ | ফটো উপলব্ধ | 297 | GFR2400422 | নাম : করিম সাঁপুই পিতার নাম: মিহলাল সাঁপুই বাড়ির নং : n0153 বয়স : 42 লিঙ্গ : পুরুষ | ফটো উপলব্ধ |
| 298 | GFR2117711 | নাম : রমজান আলি মল্লিক পিতার নাম: জব্বার মল্লিক বাড়ির নং : n0153 বয়স : 42 লিঙ্গ : পুরুষ | ফটো উপলব্ধ | 299 | UBL1165042 | নাম : আসলাম মল্লিক পিতার নাম: জব্বার আলি মল্লিক বাড়ির নং : n0153 বয়স : 40 লিঙ্গ : পুরুষ | ফটো উপলব্ধ | 300 | GFR2693802 | নাম : সাহানারা বিবি সাঁপুই পিতার নাম: করিম সাঁপুই বাড়ির নং : n0153 বয়স : 39 লিঙ্গ : মহিলা | ফটো উপলব্ধ |

| | | | | | | | | | | | |
|-----|------------------|---|------------|-----|------------------|--|------------|-----|------------------|---|------------|
| 301 | UBL1818640 | নাম : রিনা বিবি মল্লিক স্বামীর নাম: আসলাম মল্লিক বাড়ির নং : n0153 বয়স : 36 লিঙ্গ : মহিলা | ফটো উপলব্ধ | 302 | UBL1165034 | নাম : শরিফ আলি মল্লিক পিতার নাম: উবৈদুল আলি মল্লিক বাড়ির নং : n0153 বয়স : 34 লিঙ্গ : পুরুষ | ফটো উপলব্ধ | 303 | UBL1670991 | নাম : আফসারী বিবি মল্লিক স্বামীর নাম: রমজান মল্লিক বাড়ির নং : n0153 বয়স : 33 লিঙ্গ : মহিলা | ফটো উপলব্ধ |
| 304 | WB/17/116/495082 | নাম : মল্লিক সামসুদ্দিন পিতার নাম: সারাহত সামসুদ্দিন বাড়ির নং : n0127 বয়স : 57 লিঙ্গ : পুরুষ | ফটো উপলব্ধ | 305 | GFR1354828 | নাম : মল্লিক সাইদা স্বামীর নাম: সামসুদ্দিন সাইদা বাড়ির নং : n0127 বয়স : 53 লিঙ্গ : মহিলা | ফটো উপলব্ধ | 306 | UBL2467264 | নাম : আজিমা খাতুন পিতার নাম: আকবাস আলি মীর বাড়ির নং : এন0030 বয়স : 23 লিঙ্গ : পুরুষ | ফটো উপলব্ধ |
| 307 | UBL2402972 | নাম : আকমান আলি মল্লিক পিতার নাম: সমিরুদ্দিন মল্লিক বাড়ির নং : n0086 বয়স : 63 লিঙ্গ : পুরুষ | ফটো উপলব্ধ | 308 | GFR2117620 | নাম : নাজিরা বিবি স্বামীর নাম: নুরনবী সেখ বাড়ির নং : n0153 বয়স : 42 লিঙ্গ : মহিলা | ফটো উপলব্ধ | 309 | GFR2117596 | নাম : রঞ্জিতা বিবি স্বামীর নাম: আকবর আলি সেখ বাড়ির নং : n0153 বয়স : 45 লিঙ্গ : মহিলা | ফটো উপলব্ধ |
| 310 | UBL2671865 | নাম : মুস্তাক আলি জমাদার পিতার নাম: ফারুক জমাদার বাড়ির নং : এন0035 বয়স : 24 লিঙ্গ : পুরুষ | ফটো উপলব্ধ | 311 | UBL2672012 | নাম : খাইরুল মল্লিক পিতার নাম: মইনুদ্দিন মল্লিক বাড়ির নং : এন0040 বয়স : 21 লিঙ্গ : পুরুষ | ফটো উপলব্ধ | 312 | UBL2671790 | নাম : নাসিরুল মল্লিক পিতার নাম: সালাউদ্দিন মল্লিক বাড়ির নং : এন0121 বয়স : 22 লিঙ্গ : পুরুষ | ফটো উপলব্ধ |
| 313 | UBL2467223 | নাম : নাজিম মল্লিক পিতার নাম: হাফিজ মল্লিক বাড়ির নং : এন0158 বয়স : 24 লিঙ্গ : পুরুষ | ফটো উপলব্ধ | 314 | GFR2693729 | নাম : ইয়াসমিনা বিবি মীর স্বামীর নাম: আকবাস আলি মীর বাড়ির নং : n0030 বয়স : 45 লিঙ্গ : মহিলা | ফটো উপলব্ধ | 315 | UBL2467090 | নাম : মইদুল মল্লিক পিতার নাম: মুসা মইদুল বাড়ির নং : n0130 বয়স : 63 লিঙ্গ : পুরুষ | ফটো উপলব্ধ |
| 316 | UBL2671600 | নাম : সাজ্জিতা খাতুন পিতার নাম: আবদুল রহিম মল্লিক বাড়ির নং : এন0094 বয়স : 25 লিঙ্গ : মহিলা | ফটো উপলব্ধ | 317 | UBL1913748 | নাম : পিয়ারন মল্লিক স্বামীর নাম: রেজাউল মল্লিক বাড়ির নং : n0094 বয়স : 55 লিঙ্গ : মহিলা | ফটো উপলব্ধ | 318 | UBL1913623 | নাম : কালো মল্লিক পিতার নাম: মহব্বত মল্লিক বাড়ির নং : n0094 বয়স : 38 লিঙ্গ : পুরুষ | ফটো উপলব্ধ |
| 319 | WB/17/116/495201 | নাম : মল্লিক মহব্বত পিতার নাম: হাফিজ মহব্বত বাড়ির নং : n0094 বয়স : 77 লিঙ্গ : পুরুষ | ফটো উপলব্ধ | 320 | WB/17/116/495559 | নাম : মল্লিক কাশ্মীরা স্বামীর নাম: মহব্বত কাশ্মীরা বাড়ির নং : n0094 বয়স : 68 লিঙ্গ : মহিলা | ফটো উপলব্ধ | 321 | UBL1165133 | নাম : মিনু মল্লিক স্বামীর নাম: বেলাল মল্লিক বাড়ির নং : n0094 বয়স : 46 লিঙ্গ : মহিলা | ফটো উপলব্ধ |
| 322 | UBL2410595 | নাম : গুরিয়া বিবি স্বামীর নাম: কালো মল্লিক বাড়ির নং : N0094 বয়স : 34 লিঙ্গ : মহিলা | ফটো উপলব্ধ | 323 | GFR2400927 | নাম : জোহরা বিবি স্বামীর নাম: রহিম মল্লিক বাড়ির নং : n0094 বয়স : 53 লিঙ্গ : মহিলা | ফটো উপলব্ধ | 324 | GFR2623700 | নাম : রহিম মল্লিক পিতার নাম: কাসিমুদ্দিন মল্লিক বাড়ির নং : n0094 বয়স : 57 লিঙ্গ : পুরুষ | ফটো উপলব্ধ |
| 325 | UBL2074672 | নাম : হালিমা বিবি স্বামীর নাম: সুরাজ আলি মল্লিক বাড়ির নং : n0094 বয়স : 33 লিঙ্গ : মহিলা | ফটো উপলব্ধ | 326 | UBL2671873 | নাম : রাজ মল্লিক পিতার নাম: রহিম মল্লিক বাড়ির নং : এন0040 বয়স : 22 লিঙ্গ : পুরুষ | ফটো উপলব্ধ | 327 | UBL2259646 | নাম : নাজিমা বিবি স্বামীর নাম: নসিরুদ্দিন মোল্লা বাড়ির নং : n0094 বয়স : 50 লিঙ্গ : মহিলা | ফটো উপলব্ধ |
| 328 | UBL1532167 | নাম : সুরাজ আলি মল্লিক পিতার নাম: মহব্বত আলি মল্লিক বাড়ির নং : 0094 বয়স : 34 লিঙ্গ : পুরুষ | ফটো উপলব্ধ | 329 | UBL2403491 | নাম : বেলাল মল্লিক পিতার নাম: লিয়াকত মল্লিক বাড়ির নং : n0094 বয়স : 49 লিঙ্গ : মহিলা | ফটো উপলব্ধ | 330 | WB/17/116/495069 | নাম : সাঁপুই মহিনুদ্দিন পিতার নাম: করম মহিনুদ্দিন বাড়ির নং : n0052 বয়স : 52 লিঙ্গ : পুরুষ | ফটো উপলব্ধ |

| | | | | | |
|--|--------------------------------|--|--------------------------------|--|--------------------------------|
| 331 নাম : সাকিনা বিবি স্বামীর নাম : মুহিউদ্দিন সাঁপুই বাড়ির নং : n0052 বয়স : 39 লিঙ্গ : মহিলা | UBL1913961 ফটো উপলব্ধ | 332 নাম : সুরাজ জমাদার পিতার নাম : আব্দুল্লা জমাদার বাড়ির নং : n0071 বয়স : 28 লিঙ্গ : পুরুষ | UBL1913821 ফটো উপলব্ধ | 333 নাম : রওশনারা বিবি স্বামীর নাম : আবদুল্লা জমাদার বাড়ির নং : n0071 বয়স : 50 লিঙ্গ : মহিলা | UBL2385888 ফটো উপলব্ধ |
| 334 নাম : মুফতি মাজেদা স্বামীর নাম : জেলহক মাজেদা বাড়ির নং : n0071 বয়স : 73 লিঙ্গ : মহিলা | GFR2400547 ফটো উপলব্ধ | 335 নাম : জমাদার আনসার পিতার নাম : আহম্মদ আনসার বাড়ির নং : n0071 বয়স : 66 লিঙ্গ : পুরুষ | WB/17/116/495543 ফটো উপলব্ধ | 336 নাম : নার্সিসা খাতুন পিতার নাম : আনসা আলি জমাদার বাড়ির নং : এন0071 বয়স : 25 লিঙ্গ : মহিলা | UBL2671436 ফটো উপলব্ধ |
| 337 নাম : আব্দুল্লা জমাদার পিতার নাম : আহম্মদ আলি জমাদার বাড়ির নং : n0071 বয়স : 58 লিঙ্গ : পুরুষ | UBL1306893 ফটো উপলব্ধ | 338 নাম : কিরন আলি জমাদার পিতার নাম : আনসার আলি জমাদার বাড়ির নং : n0071 বয়স : 31 লিঙ্গ : পুরুষ | UBL1818707 ফটো উপলব্ধ | 339 নাম : সুনিতা বিবি পিতার নাম : সেখ আব্দুল কাইয়ুম বাড়ির নং : n0071 বয়স : 37 লিঙ্গ : মহিলা | UBL2074581 ফটো উপলব্ধ |
| 340 নাম : মল্লিক রেহেনা স্বামীর নাম : রমজান রেহেনা বাড়ির নং : n0133 বয়স : 50 লিঙ্গ : মহিলা | WB/17/116/495496 ফটো উপলব্ধ | 341 নাম : মুফতি আজিবর পিতার নাম : জেলকার আজিবর বাড়ির নং : n0100 বয়স : 53 লিঙ্গ : পুরুষ | WB/17/116/495236 ফটো উপলব্ধ | 342 নাম : মল্লিক মীরা অন্যান্য : সামসুল মীরা বাড়ির নং : n0088 বয়স : 66 লিঙ্গ : মহিলা | WB/17/116/495456 ফটো উপলব্ধ |
| 343 নাম : সুজাউদ্দিন মল্লিক মায়ের নাম : ফজিলা বিবি মল্লিক বাড়ির নং : n0088 বয়স : 38 লিঙ্গ : পুরুষ | UBL1164110 ফটো উপলব্ধ | 344 নাম : নুরজাহান বিবি মল্লিক স্বামীর নাম : গিয়াস আলী মল্লিক বাড়ির নং : n0088 বয়স : 38 লিঙ্গ : মহিলা | DSW0625236 ফটো উপলব্ধ | 345 নাম : গিয়াসুদ্দিন মল্লিক পিতার নাম : সামসুল হক মল্লিক বাড়ির নং : n0088 বয়স : 35 লিঙ্গ : পুরুষ | UBL1670926 ফটো উপলব্ধ |
| 346 নাম : ইমরান আলি সাঁপুই পিতার নাম : সাতরুদ্দিন সাঁপুই বাড়ির নং : এন0088 বয়স : 25 লিঙ্গ : পুরুষ | UBL2202430 ফটো উপলব্ধ | 347 নাম : ইয়াসমিনা বিবি স্বামীর নাম : মুজিত আলি সেখ বাড়ির নং : n0088 বয়স : 63 লিঙ্গ : মহিলা | UBL2398816 ফটো উপলব্ধ | 348 নাম : সরদার মেহেনুরা অন্যান্য : নুরুল ইসলাম সরদার বাড়ির নং : n0070 বয়স : 61 লিঙ্গ : মহিলা | UBL2407351 ফটো উপলব্ধ |
| 349 নাম : আমান জমাদার মায়ের নাম : নাজমা বিবি বাড়ির নং : এন0070 বয়স : 23 লিঙ্গ : পুরুষ | UBL2671501 ফটো উপলব্ধ | 350 নাম : নাসিম আখতার হালদার পিতার নাম : হায়দার আলি হালদার বাড়ির নং : n0070 বয়স : 42 লিঙ্গ : মহিলা | GFR2400992 ফটো উপলব্ধ | 351 নাম : ইসরাফিল জমাদার পিতার নাম : সাকিনা আলি জমাদার বাড়ির নং : n0070 বয়স : 27 লিঙ্গ : পুরুষ | UBL2074557 ফটো উপলব্ধ |
| 352 নাম : নাজমা বিবি অন্যান্য : হায়দার আলি হালদার বাড়ির নং : n0070 বয়স : 59 লিঙ্গ : মহিলা | UBL2386589 ফটো উপলব্ধ | 353 নাম : ইয়াসমিনা বিবি স্বামীর নাম : মল্লিক নাজবুল বাড়ির নং : n0070 বয়স : 44 লিঙ্গ : মহিলা | GFR2693778 ফটো উপলব্ধ | 354 নাম : সাবির আলি জমাদার পিতার নাম : আজহার আলি জমাদার বাড়ির নং : n0070 বয়স : 47 লিঙ্গ : পুরুষ | GFR2693638 ফটো উপলব্ধ |
| 355 নাম : ইয়াসমিনা বিবি স্বামীর নাম : সাবির আলি জমাদার বাড়ির নং : n0070 বয়স : 44 লিঙ্গ : মহিলা | GFR2693646 ফটো উপলব্ধ | 356 নাম : নাজমা বিবি স্বামীর নাম : মেহেতাব জমাদার বাড়ির নং : n0070 বয়স : 40 লিঙ্গ : মহিলা | UBL1428788 ফটো উপলব্ধ | 357 নাম : ইমরান জমাদার পিতার নাম : মেহেতাব জমাদার বাড়ির নং : n0070 বয়স : 29 লিঙ্গ : পুরুষ | UBL1913805 ফটো উপলব্ধ |
| 358 নাম : ইমরান মল্লিক পিতার নাম : নাজবুল মল্লিক বাড়ির নং : এন0070 বয়স : 21 লিঙ্গ : পুরুষ | UBL2671352 ফটো উপলব্ধ | 359 নাম : নাজবুল মল্লিক স্বামীর নাম : রশিদ মল্লিক বাড়ির নং : এন0070 বয়স : 40 লিঙ্গ : মহিলা | UBL2651677 ফটো উপলব্ধ | 360 নাম : রোকাইয়া বিবি স্বামীর নাম : নাসিম আখতার হালদার বাড়ির নং : এন0070 বয়স : 32 লিঙ্গ : মহিলা | UBL2467207 ফটো উপলব্ধ |

| | | | | | | | | |
|---|------------------|------------|--|------------------|------------|--|------------------|------------|
| 361 | WB/17/116/486299 | ফটো উপলব্ধ | 362 | UBL1818772 | ফটো উপলব্ধ | 363 | UBL2159713 | ফটো উপলব্ধ |
| নাম : সালাউদ্দিন মোল্লা পিতার নাম: সওগাত আলি মোল্লা বাড়ির নং : n0192 বয়স : 52 লিঙ্গ : পুরুষ | | | নাম : কাশমিরা বিবি পিতার নাম: সালাউদ্দিন মোল্লা বাড়ির নং : n0192 বয়স : 45 লিঙ্গ : মহিলা | | | নাম : কৌতুক মোল্লা পিতার নাম: সালাউদ্দিন মোল্লা বাড়ির নং : n0192 বয়স : 28 লিঙ্গ : পুরুষ | | |
| 364 | UBL2467348 | ফটো উপলব্ধ | 365 | GFR2693711 | ফটো উপলব্ধ | 366 | UBL2385961 | ফটো উপলব্ধ |
| নাম : রাইহান মোল্লা পিতার নাম: মোল্লা রফিক বাড়ির নং : এন0000 বয়স : 23 লিঙ্গ : পুরুষ | | | নাম : খাতিজা বিবি স্বামীর নাম: আনোয়ার হোসেন সাঁপুই বাড়ির নং : n0090 বয়স : 40 লিঙ্গ : মহিলা | | | নাম : আনোয়ার হোসেন সাঁপুই পিতার নাম: মহসিন সাঁপুই বাড়ির নং : n0090 বয়স : 49 লিঙ্গ : পুরুষ | | |
| 367 | WB/17/116/495220 | ফটো উপলব্ধ | 368 | GFR2623619 | ফটো উপলব্ধ | 369 | UBL1531821 | ফটো উপলব্ধ |
| নাম : সাঁপুই রউপান স্বামীর নাম: মহসিন রউপান বাড়ির নং : n0090 বয়স : 66 লিঙ্গ : মহিলা | | | নাম : নাজির হোসেন সাঁপুই পিতার নাম: মহসিন সাঁপুই বাড়ির নং : n0090 বয়স : 42 লিঙ্গ : পুরুষ | | | নাম : শোভানারা সাঁপুই স্বামীর নাম: নাজির হোসেন সাঁপুই বাড়ির নং : n0090 বয়স : 34 লিঙ্গ : মহিলা | | |
| 370 | UBL1101591 | ফটো উপলব্ধ | 371 | UBL2074417 | ফটো উপলব্ধ | 372 | WB/17/116/495222 | ফটো উপলব্ধ |
| নাম : চাঁদ সুলতানা প্রাধ স্বামীর নাম: কাইজার সৈখ বাড়ির নং : n0090 বয়স : 41 লিঙ্গ : মহিলা | | | নাম : ইমরুল মল্লিক পিতার নাম: রফিক মল্লিক বাড়ির নং : n0084 বয়স : 29 লিঙ্গ : পুরুষ | | | নাম : মল্লিক রফিক পিতার নাম: আঃ আহম্মাদ রফিক বাড়ির নং : n0084 বয়স : 61 লিঙ্গ : পুরুষ | | |
| 373 | WB/17/116/495550 | ফটো উপলব্ধ | 374 | WB/17/116/495597 | ফটো উপলব্ধ | 375 | GFR2693901 | ফটো উপলব্ধ |
| নাম : মুফতি মাহসারন স্বামীর নাম: আনোয়ার মাহসারন বাড়ির নং : n0084 বয়স : 61 লিঙ্গ : মহিলা | | | নাম : মল্লিক আজমীরা স্বামীর নাম: মনিরুল আজমীরা বাড়ির নং : n0084 বয়স : 53 লিঙ্গ : মহিলা | | | নাম : আলাউদ্দিন মল্লিক পিতার নাম: আহম্মাদ মল্লিক বাড়ির নং : n0084 বয়স : 42 লিঙ্গ : পুরুষ | | |
| 376 | UBL1307834 | ফটো উপলব্ধ | 377 | GFR2743870 | ফটো উপলব্ধ | 378 | UBL1670801 | ফটো উপলব্ধ |
| নাম : আবেদা বিবি স্বামীর নাম: আলাউদ্দিন মল্লিক বাড়ির নং : n0084 বয়স : 38 লিঙ্গ : মহিলা | | | নাম : ফারুক মল্লিক পিতার নাম: আলী আহম্মাদ মল্লিক বাড়ির নং : 0086 বয়স : 38 লিঙ্গ : পুরুষ | | | নাম : মোস্তাক মল্লিক পিতার নাম: রফিক মল্লিক বাড়ির নং : n0084 বয়স : 32 লিঙ্গ : পুরুষ | | |
| 379 | UBL1670900 | ফটো উপলব্ধ | 380 | UBL2414282 | ফটো উপলব্ধ | 381 | UBL1164797 | ফটো উপলব্ধ |
| নাম : ইব্রাহিম পিতার নাম: জুনেদ বাড়ির নং : 0084 বয়স : 31 লিঙ্গ : পুরুষ | | | নাম : আমিরুল মল্লিক পিতার নাম: মনিরুল মল্লিক বাড়ির নং : নং084 বয়স : 26 লিঙ্গ : পুরুষ | | | নাম : নাসিমা বিবি স্বামীর নাম: মিরাজ মল্লিক বাড়ির নং : 84 বয়স : 37 লিঙ্গ : মহিলা | | |
| 382 | UBL1532332 | ফটো উপলব্ধ | 383 | UBL2415073 | ফটো উপলব্ধ | 384 | UBL2074474 | ফটো উপলব্ধ |
| নাম : চাঁদ বিবি স্বামীর নাম: সৈয়দ জলিল বাড়ির নং : 0084 বয়স : 51 লিঙ্গ : মহিলা | | | নাম : সাবিনা পারভিন স্বামীর নাম: মোস্তাক মল্লিক বাড়ির নং : নং84 বয়স : 28 লিঙ্গ : মহিলা | | | নাম : নাসরিন বিবি স্বামীর নাম: ফারুক মল্লিক বাড়ির নং : n0084 বয়স : 35 লিঙ্গ : মহিলা | | |
| 385 | UBL2398790 | ফটো উপলব্ধ | 386 | UBL2074623 | ফটো উপলব্ধ | 387 | WB/17/116/495353 | ফটো উপলব্ধ |
| নাম : মনিরুল মল্লিক পিতার নাম: আঃ আহম্মাদ মল্লিক বাড়ির নং : n0084 বয়স : 56 লিঙ্গ : পুরুষ | | | নাম : ইভানা পারভিন মল্লিক স্বামীর নাম: রাজ্জাক আলি মল্লিক বাড়ির নং : n0134 বয়স : 28 লিঙ্গ : মহিলা | | | নাম : ইকবাল মল্লিক পিতার নাম: তাজমহম্মাদ মল্লিক বাড়ির নং : n0134 বয়স : 54 লিঙ্গ : পুরুষ | | |
| 388 | UBL1532357 | ফটো উপলব্ধ | 389 | UBL1670751 | ফটো উপলব্ধ | 390 | GFR2743847 | ফটো উপলব্ধ |
| নাম : ইয়াসমিনা লিঙ্গ মল্লিক পিতার নাম: ইকবাল মল্লিক বাড়ির নং : n0134 বয়স : 49 লিঙ্গ : মহিলা | | | নাম : ইমরান মল্লিক পিতার নাম: ইকবাল মল্লিক বাড়ির নং : n0134 বয়স : 31 লিঙ্গ : পুরুষ | | | নাম : রাইহান মল্লিক পিতার নাম: রমজান মল্লিক বাড়ির নং : n0134 বয়স : 45 লিঙ্গ : পুরুষ | | |

| | | | | | | | | |
|---|------------------|------------|---|------------------|------------|---|------------------|------------|
| 391 | UBL1164201 | ফটো উপলব্ধ | 392 | GFR2693372 | ফটো উপলব্ধ | 393 | UBL1913904 | ফটো উপলব্ধ |
| নাম : তাহেরুল নেশা বিবি স্বামীর নাম: রাইহান মল্লিক বাড়ির নং : n0134 বয়স : 38 লিঙ্গ : মহিলা | | | নাম : রাজ্জাক আলি মল্লিক পিতার নাম: রমজান মল্লিক বাড়ির নং : n0134 বয়স : 39 লিঙ্গ : পুরুষ | | | নাম : কাশমীরা বিবি স্বামীর নাম: মমিন মল্লিক বাড়ির নং : n0134 বয়স : 31 লিঙ্গ : মহিলা | | |
| 394 | UBL1913581 | ফটো উপলব্ধ | 395 | WB/17/116/495026 | ফটো উপলব্ধ | 396 | UBL1532050 | ফটো উপলব্ধ |
| নাম : ওয়াসিম আলি মল্লিক পিতার নাম: নজরুল ইসলাম মল্লিক বাড়ির নং : n0096 বয়স : 29 লিঙ্গ : পুরুষ | | | নাম : নজরুল ইসলাম মল্লিক পিতার নাম: নুরমহম্মদ মল্লিক বাড়ির নং : n0096 বয়স : 59 লিঙ্গ : পুরুষ | | | নাম : আজাহারউদ্দিন মল্লিক পিতার নাম: নজরুল ইসলাম মল্লিক বাড়ির নং : 0096 বয়স : 31 লিঙ্গ : পুরুষ | | |
| 397 | UBL2831022 | ফটো উপলব্ধ | 398 | UBL2402477 | ফটো উপলব্ধ | 399 | GFR2514339 | ফটো উপলব্ধ |
| নাম : জমাদার মুন্না পিতার নাম: মাল্লান জমাদার বাড়ির নং : এন0096 বয়স : 52 লিঙ্গ : পুরুষ | | | নাম : সেখ মুর্শিদা অন্যান্য: সেখ নজরুল বাড়ির নং : n0096 বয়স : 47 লিঙ্গ : মহিলা | | | নাম : রহিমা বেগম স্বামীর নাম: মুন্না জমাদার বাড়ির নং : n0096 বয়স : 38 লিঙ্গ : মহিলা | | |
| 400 | UBL2194124 | ফটো উপলব্ধ | 401 | UBL1532175 | ফটো উপলব্ধ | 402 | WB/17/116/495341 | ফটো উপলব্ধ |
| নাম : মহঃ মোবাম্বির রহমান পিতার নাম: সৈয়দ হায়দার আলি বাড়ির নং : N00 বয়স : 26 লিঙ্গ : পুরুষ | | | নাম : সেখ আজিজুর রহমান পিতার নাম: সৈয়দ হায়দার আলি বাড়ির নং : n0189 বয়স : 32 লিঙ্গ : পুরুষ | | | নাম : মল্লিক আরিফা রহঃ পিতার নাম: আক্তার আরিফা রহঃ বাড়ির নং : n0142 বয়স : 58 লিঙ্গ : পুরুষ | | |
| 403 | WB/17/116/495453 | ফটো উপলব্ধ | 404 | UBL1671163 | ফটো উপলব্ধ | 405 | WB/17/116/495302 | ফটো উপলব্ধ |
| নাম : মল্লিক মিকাইশা অন্যান্য: রফিক মিকাইশা বাড়ির নং : n0142 বয়স : 56 লিঙ্গ : মহিলা | | | নাম : নুরআঙ্গীনা বিবি স্বামীর নাম: সইদুল মুফতি বাড়ির নং : n0044 বয়স : 51 লিঙ্গ : মহিলা | | | নাম : মুফতি মোসলেম পিতার নাম: নুরনবী মোসলেম বাড়ির নং : n0044 বয়স : 56 লিঙ্গ : পুরুষ | | |
| 406 | WB/17/116/495316 | ফটো উপলব্ধ | 407 | GFR2401024 | ফটো উপলব্ধ | 408 | UBL1532290 | ফটো উপলব্ধ |
| নাম : মল্লিক রেশমী স্বামীর নাম: এল রহমান রেশমী বাড়ির নং : n0044 বয়স : 56 লিঙ্গ : মহিলা | | | নাম : মুফতি সামসাদ বেগম স্বামীর নাম: মোসলেম মুফতি বাড়ির নং : n0044 বয়স : 44 লিঙ্গ : মহিলা | | | নাম : নাসিমা বিবি স্বামীর নাম: মইদুল মুফতি বাড়ির নং : 0046 বয়স : 39 লিঙ্গ : মহিলা | | |
| 409 | GFR2693448 | ফটো উপলব্ধ | 410 | UBL1164722 | ফটো উপলব্ধ | 411 | UBL1164730 | ফটো উপলব্ধ |
| নাম : মইদুল মুফতি পিতার নাম: নুরনবী মুফতি বাড়ির নং : 0046 বয়স : 38 লিঙ্গ : পুরুষ | | | নাম : রিয়াজুল মুফতি পিতার নাম: নুরনবী মুফতি বাড়ির নং : n0044 বয়স : 37 লিঙ্গ : পুরুষ | | | নাম : মোমেনা বিবি স্বামীর নাম: রিয়াজুল মুফতি বাড়ির নং : n0044 বয়স : 35 লিঙ্গ : মহিলা | | |
| 412 | UBL1670793 | ফটো উপলব্ধ | 413 | UBL1428838 | ফটো উপলব্ধ | 414 | UBL2074391 | ফটো উপলব্ধ |
| নাম : সিরাজুল মুফতি পিতার নাম: নুরনবী মুফতি বাড়ির নং : n0044 বয়স : 35 লিঙ্গ : পুরুষ | | | নাম : সুরাজ সাঁপুই পিতার নাম: সতরুদ্দিন সাঁপুই বাড়ির নং : n0044 বয়স : 33 লিঙ্গ : পুরুষ | | | নাম : মিজানুর রহমান সাঁপুই পিতার নাম: সতরুদ্দিন সাঁপুই বাড়ির নং : n0044 বয়স : 28 লিঙ্গ : পুরুষ | | |
| 415 | UBL2385698 | ফটো উপলব্ধ | 416 | UBL2074540 | ফটো উপলব্ধ | 417 | UBL2382927 | ফটো উপলব্ধ |
| নাম : শতরুদ্দিন সাঁপুই পিতার নাম: মিহলাল শতরুদ্দিন বাড়ির নং : n0044 বয়স : 55 লিঙ্গ : পুরুষ | | | নাম : আনোয়ারা সাঁপুই স্বামীর নাম: সুরাজ সাঁপুই বাড়ির নং : n0044 বয়স : 28 লিঙ্গ : মহিলা | | | নাম : সইদুল মুফতি পিতার নাম: নুরনবী মুফতি বাড়ির নং : n0044 বয়স : 50 লিঙ্গ : পুরুষ | | |
| 418 | UBL2416337 | ফটো উপলব্ধ | 419 | GFR2623650 | ফটো উপলব্ধ | 420 | UBL1670686 | ফটো উপলব্ধ |
| নাম : আজিমা বিবি স্বামীর নাম: সিরাজুল মুফতি বাড়ির নং : নং44 বয়স : 32 লিঙ্গ : মহিলা | | | নাম : সেখ আব্দুল লতিফ পিতার নাম: সেখ আহম্মদ আলি লতিফ বাড়ির নং : n0002 বয়স : 60 লিঙ্গ : পুরুষ | | | নাম : জিনাত পারভীন পিতার নাম: সেখ আব্দুল লতিফ বাড়ির নং : n0002 বয়স : 30 লিঙ্গ : মহিলা | | |

| | | | | | | | | |
|--|------------------|------------|--|------------------|------------|---|------------------|------------|
| 421 | UBL2467272 | ফটো উপলব্ধ | 422 | GFR2742559 | ফটো উপলব্ধ | 423 | GFR2118057 | ফটো উপলব্ধ |
| নাম : সাহিল লস্কর পিতার নাম: আলাউদ্দিন লস্কর বাড়ির নং : এন0000 বয়স : 23 লিঙ্গ : পুরুষ | | | নাম : কামালউদ্দিন লস্কর পিতার নাম: আকবর লস্কর বাড়ির নং : এন039 বয়স : 37 লিঙ্গ : পুরুষ | | | নাম : সাউদা মল্লিক পিতার নাম: আহমাদ মল্লিক বাড়ির নং : n0051 বয়স : 42 লিঙ্গ : পুরুষ | | |
| 424 | UBL2398972 | ফটো উপলব্ধ | 425 | UBL1428945 | ফটো উপলব্ধ | 426 | GFR2693927 | ফটো উপলব্ধ |
| নাম : জুলেখা সাঁপুই স্বামীর নাম: কুতুবউদ্দিন সাঁপুই বাড়ির নং : n0051 বয়স : 48 লিঙ্গ : মহিলা | | | নাম : সাহাদত হোসেন মুফতি পিতার নাম: হাফিজুর মুফতি বাড়ির নং : n0051 বয়স : 34 লিঙ্গ : পুরুষ | | | নাম : শেকরন বিবি স্বামীর নাম: আলিউদ্দিন সাঁপুই বাড়ির নং : n0051 বয়স : 50 লিঙ্গ : মহিলা | | |
| 427 | UBL2399137 | ফটো উপলব্ধ | 428 | UBL2407401 | ফটো উপলব্ধ | 429 | UBL2074466 | ফটো উপলব্ধ |
| নাম : রহিমউদ্দিন সাঁপুই পিতার নাম: মিহিলাল সাঁপুই বাড়ির নং : n0051 বয়স : 49 লিঙ্গ : পুরুষ | | | নাম : আলাউদ্দিন সাঁপুই পিতার নাম: মিহিলাল সাঁপুই বাড়ির নং : n0051 বয়স : 50 লিঙ্গ : পুরুষ | | | নাম : পারবিনা বিবি মল্লিক স্বামীর নাম: সাউদ মল্লিক বাড়ির নং : n0051 বয়স : 27 লিঙ্গ : মহিলা | | |
| 430 | UBL2074771 | ফটো উপলব্ধ | 431 | WB/17/116/495272 | ফটো উপলব্ধ | 432 | WB/17/116/495105 | ফটো উপলব্ধ |
| নাম : আনিসুর সাঁপুই পিতার নাম: কুতুবউদ্দিন সাঁপুই বাড়ির নং : n0051 বয়স : 27 লিঙ্গ : পুরুষ | | | নাম : সাঁপুই সায়ারা পিতার নাম: আসরাদি সায়ারা বাড়ির নং : n0051 বয়স : 61 লিঙ্গ : মহিলা | | | নাম : সাঁপুই কুতুবউদ্দিন পিতার নাম: মিহিলাল কুতুবউদ্দিন বাড়ির নং : n0051 বয়স : 51 লিঙ্গ : পুরুষ | | |
| 433 | WB/17/116/495273 | ফটো উপলব্ধ | 434 | GFR2514263 | ফটো উপলব্ধ | 435 | UBL1818517 | ফটো উপলব্ধ |
| নাম : সাঁপুই সাবিরন অন্যান্য: শতরুদ্দিন সাবিরন বাড়ির নং : n0051 বয়স : 51 লিঙ্গ : মহিলা | | | নাম : বাহারুদ্দিন সাপুই পিতার নাম: মিহিলাল সাপুই বাড়ির নং : n0051 বয়স : 38 লিঙ্গ : পুরুষ | | | নাম : ইয়াসমিন বিবি সাঁপুই স্বামীর নাম: বাহারুদ্দিন সাঁপুই বাড়ির নং : n0051 বয়স : 32 লিঙ্গ : মহিলা | | |
| 436 | UBL2074375 | ফটো উপলব্ধ | 437 | UBL2671543 | ফটো উপলব্ধ | 438 | UBL2467249 | ফটো উপলব্ধ |
| নাম : মুসিবুর সাঁপুই পিতার নাম: আলাউদ্দিন সাঁপুই বাড়ির নং : n0051 বয়স : 28 লিঙ্গ : পুরুষ | | | নাম : হাসিবুর সাপুই পিতার নাম: আলাউদ্দিন সাপুই বাড়ির নং : এন0051 বয়স : 23 লিঙ্গ : পুরুষ | | | নাম : আজিজা খাতুন পিতার নাম: কুতুব উদ্দিন সাঁপুই বাড়ির নং : এন0051 বয়স : 23 লিঙ্গ : মহিলা | | |
| 439 | UBL2398683 | ফটো উপলব্ধ | 440 | WB/17/116/495052 | ফটো উপলব্ধ | 441 | WB/17/116/495156 | ফটো উপলব্ধ |
| নাম : বেগমার মল্লিক অন্যান্য: সারফুদ্দিন মল্লিক বাড়ির নং : n0126 বয়স : 67 লিঙ্গ : মহিলা | | | নাম : মল্লিক রসিদ পিতার নাম: শুকুর রসিদ বাড়ির নং : n0126 বয়স : 55 লিঙ্গ : পুরুষ | | | নাম : মল্লিক রউপ পিতার নাম: শুকুর রউপ বাড়ির নং : n0126 বয়স : 51 লিঙ্গ : পুরুষ | | |
| 442 | UBL0057893 | ফটো উপলব্ধ | 443 | UBL0057901 | ফটো উপলব্ধ | 444 | UBL1531938 | ফটো উপলব্ধ |
| নাম : জেসমিন বিবি স্বামীর নাম: রসিদ মল্লিক বাড়ির নং : n0126 বয়স : 40 লিঙ্গ : মহিলা | | | নাম : সোনালী বিবি স্বামীর নাম: রসিদ মল্লিক বাড়ির নং : n0126 বয়স : 39 লিঙ্গ : মহিলা | | | নাম : ওহিদা খাতুন মল্লিক পিতার নাম: শুকুর আলি মল্লিক বাড়ির নং : n0126 বয়স : 33 লিঙ্গ : মহিলা | | |
| 445 | UBL1531847 | ফটো উপলব্ধ | 446 | UBL1531839 | ফটো উপলব্ধ | 447 | UBL1913920 | ফটো উপলব্ধ |
| নাম : সিরাজ মল্লিক পিতার নাম: রফিক মল্লিক বাড়ির নং : n0126 বয়স : 33 লিঙ্গ : পুরুষ | | | নাম : মেহেদী মল্লিক পিতার নাম: রফিক মল্লিক বাড়ির নং : n0126 বয়স : 32 লিঙ্গ : পুরুষ | | | নাম : খুরশিদা মল্লিক স্বামীর নাম: শুকুর মল্লিক বাড়ির নং : n0126 বয়স : 52 লিঙ্গ : মহিলা | | |
| 448 | UBL2416444 | ফটো উপলব্ধ | 449 | UBL2402881 | ফটো উপলব্ধ | 450 | UBL2762599 | ফটো উপলব্ধ |
| নাম : সেখ সোহেল পিতার নাম: সেখ সৈয়দ বাড়ির নং : নং126 বয়স : 25 লিঙ্গ : পুরুষ | | | নাম : মোমতাজ বিবি অন্যান্য: রফিক বাড়ির নং : n0126 বয়স : 55 লিঙ্গ : মহিলা | | | নাম : রোহান মল্লিক পিতার নাম: রসিদ মল্লিক বাড়ির নং : এন0126 বয়স : 22 লিঙ্গ : পুরুষ | | |

| | | | | | | | | |
|--|------------------|------------|--|------------------|------------|---|------------|------------|
| 451 | UBL2412385 | ফটো উপলব্ধ | 452 | GFR1414994 | ফটো উপলব্ধ | 453 | UBL2227759 | ফটো উপলব্ধ |
| নাম : সুহান পরবিন পিতার নাম: সেখ মহঃ জিন্নাহ বাড়ির নং : N0083 বয়স : 32 লিঙ্গ : মহিলা | | | নাম : গায়েন সেলিমা স্বামীর নাম: মোস্তফা সেলিমা বাড়ির নং : n0059 বয়স : 52 লিঙ্গ : মহিলা | | | নাম : সেখ সুমন পিতার নাম: সেখ আবদুল লতিফ বাড়ির নং : এন000 বয়স : 25 লিঙ্গ : পুরুষ | | |
| 454 | UBL2074631 | ফটো উপলব্ধ | 455 | UBL2146876 | ফটো উপলব্ধ | 456 | UBL2219921 | ফটো উপলব্ধ |
| নাম : সুনায়না সরদার পিতার নাম: সামসুল হক সরদার বাড়ির নং : n0014 বয়স : 29 লিঙ্গ : মহিলা | | | নাম : সানজারি সরদার পিতার নাম: নূরুন্নাহ ইসলাম সরদার বাড়ির নং : n0220 বয়স : 29 লিঙ্গ : পুরুষ | | | নাম : ফাউজিয়া সরদার মায়ের নাম: নাসিমা বিবি সরদার বাড়ির নং : বী00 বয়স : 28 লিঙ্গ : মহিলা | | |
| 457 | UBL1671106 | ফটো উপলব্ধ | 458 | WB/17/116/495291 | ফটো উপলব্ধ | 459 | UBL2467116 | ফটো উপলব্ধ |
| নাম : সুহানা সরদার পিতার নাম: সামসুল হক সরদার বাড়ির নং : n0199 বয়স : 34 লিঙ্গ : মহিলা | | | নাম : সামসুল হক সরদার পিতার নাম: ইদ্রিশ সরদার বাড়ির নং : n0014 বয়স : 75 লিঙ্গ : পুরুষ | | | নাম : আনিসুর সরদার পিতার নাম: আসলাম সরদার বাড়ির নং : এন0012 বয়স : 23 লিঙ্গ : পুরুষ | | |
| 460 | WB/17/116/495224 | ফটো উপলব্ধ | 461 | UBL2573939 | ফটো উপলব্ধ | 462 | UBL2652832 | ফটো উপলব্ধ |
| নাম : মল্লিক মিঠু পিতার নাম: আক্তার মিঠু বাড়ির নং : n0016 বয়স : 49 লিঙ্গ : পুরুষ | | | নাম : মোঃ সোমাইয়া সুলতানা স্বামীর নাম: মিজানুর রহমান সাঁপুই বাড়ির নং : এন00 বয়স : 23 লিঙ্গ : মহিলা | | | নাম : মুফতি আবুকালাম পিতার নাম: সওগাত আবুকালাম বাড়ির নং : n0037 বয়স : 51 লিঙ্গ : পুরুষ | | |
| 463 | UBL1914308 | ফটো উপলব্ধ | 464 | UBL2386639 | ফটো উপলব্ধ | 465 | UBL1428937 | ফটো উপলব্ধ |
| নাম : নাসির আলি মুফতি পিতার নাম: সাব্বির মুফতি বাড়ির নং : n0037 বয়স : 29 লিঙ্গ : পুরুষ | | | নাম : সালেমা মুফতি স্বামীর নাম: কামাল মুফতি বাড়ির নং : n0037 বয়স : 57 লিঙ্গ : মহিলা | | | নাম : সাহিনুর মুফতি পিতার নাম: সারফুদ্দিন মুফতি বাড়ির নং : n0037 বয়স : 31 লিঙ্গ : পুরুষ | | |
| 466 | UBL1165240 | ফটো উপলব্ধ | 467 | UBL2227809 | ফটো উপলব্ধ | 468 | UBL2408466 | ফটো উপলব্ধ |
| নাম : নাজরুল ইসলাম মুফতি পিতার নাম: সাব্বির মুফতি বাড়ির নং : n0037 বয়স : 35 লিঙ্গ : পুরুষ | | | নাম : আসুরা বিবি স্বামীর নাম: নাজির হোসন মুফতি বাড়ির নং : এন0037 বয়স : 44 লিঙ্গ : মহিলা | | | নাম : টুকটুকি বিবি স্বামীর নাম: নাসির আলি মুফতি বাড়ির নং : N0037 বয়স : 26 লিঙ্গ : মহিলা | | |
| 469 | UBL2415214 | ফটো উপলব্ধ | 470 | UBL2414134 | ফটো উপলব্ধ | 471 | UBL2415289 | ফটো উপলব্ধ |
| নাম : শোকারাম মুফতি স্বামীর নাম: সাহার আলি মুফতি বাড়ির নং : নং37 বয়স : 41 লিঙ্গ : মহিলা | | | নাম : আসলাম মুফতি পিতার নাম: আবুকালাম মুফতি বাড়ির নং : নং037 বয়স : 30 লিঙ্গ : পুরুষ | | | নাম : সহারানা মুফতি স্বামীর নাম: ইরান আলি মোল্লা বাড়ির নং : N0037 বয়স : 50 লিঙ্গ : মহিলা | | |
| 472 | UBL2410389 | ফটো উপলব্ধ | 473 | UBL1914316 | ফটো উপলব্ধ | 474 | UBL1914100 | ফটো উপলব্ধ |
| নাম : কোহিনুর পারভিন স্বামীর নাম: পাশু মুফতি বাড়ির নং : N0037 বয়স : 24 লিঙ্গ : মহিলা | | | নাম : নাজির হোসন মুফতি পিতার নাম: সাব্বির মুফতি বাড়ির নং : n0037 বয়স : 32 লিঙ্গ : পুরুষ | | | নাম : সাজাহান মুফতি পিতার নাম: কামাল মুফতি বাড়ির নং : n0037 বয়স : 35 লিঙ্গ : পুরুষ | | |
| 475 | UBL1914118 | ফটো উপলব্ধ | 476 | UBL1914126 | ফটো উপলব্ধ | 477 | UBL1914134 | ফটো উপলব্ধ |
| নাম : মানোয়ারা বিবি মুফতি স্বামীর নাম: শাজাহান মুফতি বাড়ির নং : n0037 বয়স : 28 লিঙ্গ : মহিলা | | | নাম : সানজীনা বিবি মুফতি স্বামীর নাম: বরজাহান মুফতি বাড়ির নং : n0037 বয়স : 36 লিঙ্গ : মহিলা | | | নাম : বরজাহান মুফতি পিতার নাম: কামাল মুফতি বাড়ির নং : n0037 বয়স : 34 লিঙ্গ : পুরুষ | | |
| 478 | UBL1913706 | ফটো উপলব্ধ | 479 | UBL0061614 | ফটো উপলব্ধ | 480 | UBL1818731 | ফটো উপলব্ধ |
| নাম : গোলাপী বিবি স্বামীর নাম: সাইফুল মুফতি বাড়ির নং : 39 বয়স : 35 লিঙ্গ : মহিলা | | | নাম : সাবির মুফতি পিতার নাম: সওগাত মুফতি বাড়ির নং : n0037 বয়স : 63 লিঙ্গ : পুরুষ | | | নাম : জাহিদা বিবি মুফতি স্বামীর নাম: সাইদুল্লা মুফতি বাড়ির নং : n0037 বয়স : 40 লিঙ্গ : মহিলা | | |

| | | | | | | | | |
|---|------------|------------|--|------------------|------------|--|------------------|------------|
| 481 | UBL1307859 | ফটো উপলব্ধ | 482 | UBL1428804 | ফটো উপলব্ধ | 483 | UBL1307867 | ফটো উপলব্ধ |
| নাম : সাইদুল্লা মুফতি পিতার নাম: সারফুদ্দিন মুফতি বাড়ির নং : n0037 বয়স : 36 লিঙ্গ : পুরুষ | | | নাম : আলি আহমাদ মুফতি পিতার নাম: সাবির মুফতি বাড়ির নং : n0037 বয়স : 40 লিঙ্গ : পুরুষ | | | নাম : মাসুমা বিবি স্বামীর নাম: সাইদুল মুফতি বাড়ির নং : n0037 বয়স : 36 লিঙ্গ : মহিলা | | |
| 484 | UBL0061630 | ফটো উপলব্ধ | 485 | UBL1306968 | ফটো উপলব্ধ | 486 | UBL2212132 | ফটো উপলব্ধ |
| নাম : সাইদুল মুফতি পিতার নাম: সারফুদ্দিন মুফতি বাড়ির নং : n0037 বয়স : 39 লিঙ্গ : পুরুষ | | | নাম : সাইফুল মুফতি পিতার নাম: সারফুদ্দিন মুফতি বাড়ির নং : 39 বয়স : 39 লিঙ্গ : পুরুষ | | | নাম : পাঞ্জ মুফতি পিতার নাম: সারফুদ্দিন মুফতি বাড়ির নং : এন0037 বয়স : 31 লিঙ্গ : পুরুষ | | |
| 487 | UBL2467256 | ফটো উপলব্ধ | 488 | UBL2416931 | ফটো উপলব্ধ | 489 | UBL2414183 | ফটো উপলব্ধ |
| নাম : সেখ সাদিক পিতার নাম: সেখ রিয়াজুল হক বাড়ির নং : এন0054 বয়স : 25 লিঙ্গ : পুরুষ | | | নাম : ওজিফা সাপুই স্বামীর নাম: ইমরান আলি সাপুই বাড়ির নং : 00 বয়স : 24 লিঙ্গ : মহিলা | | | নাম : আজিজ সাপুই পিতার নাম: মুহম্মদ সাপুই বাড়ির নং : ৯৫৩ বয়স : 26 লিঙ্গ : পুরুষ | | |
| 490 | UBL2416147 | ফটো উপলব্ধ | 491 | UBL2194140 | ফটো উপলব্ধ | 492 | UBL2410413 | ফটো উপলব্ধ |
| নাম : মনিরা সাপুই স্বামীর নাম: সামিম উদ্দিন সাপুই বাড়ির নং : 00 বয়স : 27 লিঙ্গ : মহিলা | | | নাম : হানিফ দগুরী পিতার নাম: সাইদুল হক দগুরী বাড়ির নং : এন0150 বয়স : 50 লিঙ্গ : মহিলা | | | নাম : তনুজা বিবি স্বামীর নাম: হানিফ দগুরী বাড়ির নং : N0150 বয়স : 43 লিঙ্গ : মহিলা | | |
| 493 | UBL1307115 | ফটো উপলব্ধ | 494 | WB/17/116/495593 | ফটো উপলব্ধ | 495 | UBL2467215 | ফটো উপলব্ধ |
| নাম : জাহির হোসেন সাপুই পিতার নাম: জাহাবুল সাপুই বাড়ির নং : n0150 বয়স : 37 লিঙ্গ : পুরুষ | | | নাম : সামসুন্নেসা সাপুই স্বামীর নাম: জাহাবুল সাপুই বাড়ির নং : n0150 বয়স : 63 লিঙ্গ : মহিলা | | | নাম : সুমাইয়া সাপুই স্বামীর নাম: মিরাজুল সাপুই বাড়ির নং : এন000 বয়স : 26 লিঙ্গ : মহিলা | | |
| 496 | UBL1535194 | ফটো উপলব্ধ | 497 | WB/17/116/495323 | ফটো উপলব্ধ | 498 | WB/17/116/495153 | ফটো উপলব্ধ |
| নাম : খাদিজা খাতুন স্বামীর নাম: জুলমাত আলি মল্লিক বাড়ির নং : এন0144 বয়স : 32 লিঙ্গ : মহিলা | | | নাম : মল্লিক সামরুদ্দিন পিতার নাম: জাহাঙ্গীর সামরুদ্দিন বাড়ির নং : n0144 বয়স : 71 লিঙ্গ : পুরুষ | | | নাম : মল্লিক সফিউদ্দিন পিতার নাম: জাহাঙ্গীর সফিউদ্দিন বাড়ির নং : n0144 বয়স : 59 লিঙ্গ : পুরুষ | | |
| 499 | UBL0058248 | ফটো উপলব্ধ | 500 | GFR2693406 | ফটো উপলব্ধ | 501 | UBL1307768 | ফটো উপলব্ধ |
| নাম : ইউনিস মল্লিক পিতার নাম: সফিউদ্দিন মল্লিক বাড়ির নং : n0144 বয়স : 41 লিঙ্গ : পুরুষ | | | নাম : তালেব আলি মল্লিক পিতার নাম: সমরুদ্দিন মল্লিক বাড়ির নং : n0144 বয়স : 38 লিঙ্গ : পুরুষ | | | নাম : ওলিউল্লা মল্লিক পিতার নাম: আনিসুর মল্লিক বাড়ির নং : n0144 বয়স : 34 লিঙ্গ : পুরুষ | | |
| 502 | UBL1531995 | ফটো উপলব্ধ | 503 | UBL1531946 | ফটো উপলব্ধ | 504 | UBL2194132 | ফটো উপলব্ধ |
| নাম : নূর হোসেন মোল্লা পিতার নাম: নূরইদ্দিন মোল্লা বাড়ির নং : 0144 বয়স : 33 লিঙ্গ : মহিলা | | | নাম : হারুন মোল্লা পিতার নাম: নূরুদ্দিন মোল্লা বাড়ির নং : n0144 বয়স : 32 লিঙ্গ : পুরুষ | | | নাম : হেনা বিবি স্বামীর নাম: তালেব আলি মল্লিক বাড়ির নং : এন0144 বয়স : 30 লিঙ্গ : মহিলা | | |
| 505 | UBL2169480 | ফটো উপলব্ধ | 506 | UBL1671148 | ফটো উপলব্ধ | 507 | UBL2403673 | ফটো উপলব্ধ |
| নাম : সুরাজ মল্লিক পিতার নাম: সফিউদ্দিন মল্লিক বাড়ির নং : n0144 বয়স : 28 লিঙ্গ : পুরুষ | | | নাম : ফুলমণি বিবি স্বামীর নাম: ওলিউল্লা মল্লিক বাড়ির নং : n0144 বয়স : 32 লিঙ্গ : মহিলা | | | নাম : নূরুদ্দিন মোল্লা পিতার নাম: সওগাত নূরুদ্দিন বাড়ির নং : n0144 বয়স : 58 লিঙ্গ : পুরুষ | | |
| 508 | UBL2385896 | ফটো উপলব্ধ | 509 | UBL2741791 | ফটো উপলব্ধ | 510 | WB/17/116/495062 | ফটো উপলব্ধ |
| নাম : মোসলেমা বিবি স্বামীর নাম: সফিউদ্দিন মল্লিক বাড়ির নং : n0144 বয়স : 56 লিঙ্গ : মহিলা | | | নাম : সামসুদ্দিন জামান পিতার নাম: মনিরুজ্জামান সামসুদ্দিন বাড়ির নং : n0035 বয়স : 58 লিঙ্গ : পুরুষ | | | নাম : জামান সারফুদ্দিন পিতার নাম: মনিরুজ্জামান সারফুদ্দিন বাড়ির নং : n0035 বয়স : 51 লিঙ্গ : পুরুষ | | |

| | | | | | |
|--|--------------------------|---|--------------------------------|--|--------------------------------|
| 511 নাম : সাবিনা ইয়াসমিন জামান স্বামীর নাম : সারিক উদ্দিন জামান বাড়ির নং : n0035 বয়স : 41 লিঙ্গ : মহিলা | UBL1164714 ফটো উপলব্ধ | 512 নাম : আমিনা বিবি স্বামীর নাম : রিয়াসুদ্দিন সেখ বাড়ির নং : n0035 বয়স : 37 লিঙ্গ : মহিলা | UBL1101575 ফটো উপলব্ধ | 513 নাম : ইকবাল উদ্দিন জামান পিতার নাম : সামসুদ্দিন জামান বাড়ির নং : n0035 বয়স : 36 লিঙ্গ : পুরুষ | UBL1164383 ফটো উপলব্ধ |
| 514 নাম : সাবিনা খাতুন (বিবি) স্বামীর নাম : সেখ সাবির আলি বাড়ির নং : 0035 বয়স : 35 লিঙ্গ : মহিলা | UBL1532076 ফটো উপলব্ধ | 515 নাম : সেখ সাবির আলি পিতার নাম : সেখ সাইদুল বাড়ির নং : n0035 বয়স : 40 লিঙ্গ : পুরুষ | UBL1164391 ফটো উপলব্ধ | 516 নাম : জমাদার সামসুননেসা স্বামীর নাম : হাবিবুল্লাহ সামসুননেসা বাড়ির নং : n0072 বয়স : 79 লিঙ্গ : মহিলা | WB/17/116/495179 ফটো উপলব্ধ |
| 517 নাম : রাজা জমাদার পিতার নাম : ফিরদৌস জমাদার বাড়ির নং : n0072 বয়স : 31 লিঙ্গ : পুরুষ | UBL1670918 ফটো উপলব্ধ | 518 নাম : মঞ্জিলা বিবি অন্যান্য : ফিরদৌস জমাদার বাড়ির নং : n0072 বয়স : 55 লিঙ্গ : মহিলা | UBL2386043 ফটো উপলব্ধ | 519 নাম : নাসিম জমাদার পিতার নাম : হাবিবুল্লা জমাদার বাড়ির নং : n0072 বয়স : 51 লিঙ্গ : পুরুষ | GFR2400984 ফটো উপলব্ধ |
| 520 নাম : হোসনেয়ারা বিবি স্বামীর নাম : নাসিম জমাদার বাড়ির নং : n0072 বয়স : 38 লিঙ্গ : মহিলা | GFR2743722 ফটো উপলব্ধ | 521 নাম : রাজেশ জমাদার পিতার নাম : ফিরদৌস জমাদার বাড়ির নং : N0072 বয়স : 25 লিঙ্গ : পুরুষ | UBL2409837 ফটো উপলব্ধ | 522 নাম : ফিরদৌস জমাদার পিতার নাম : হাবিবুল্লা জমাদার বাড়ির নং : n0072 বয়স : 60 লিঙ্গ : পুরুষ | UBL2386324 ফটো উপলব্ধ |
| 523 নাম : সাবেরা বিবি স্বামীর নাম : সাহাজান মল্লিক বাড়ির নং : N0033 বয়স : 31 লিঙ্গ : মহিলা | UBL2409878 ফটো উপলব্ধ | 524 নাম : রুকসানা বিবি স্বামীর নাম : সেখ আসগর আলি বাড়ির নং : এন0033 বয়স : 34 লিঙ্গ : মহিলা | UBL2202406 ফটো উপলব্ধ | 525 নাম : সামসুদ্দিন মল্লিক পিতার নাম : সামসুল মল্লিক বাড়ির নং : n0033 বয়স : 37 লিঙ্গ : পুরুষ | UBL1164920 ফটো উপলব্ধ |
| 526 নাম : সেখ জিন্নাতন স্বামীর নাম : সোহরাব জিন্নাতন বাড়ির নং : n0033 বয়স : 61 লিঙ্গ : মহিলা | GFR2623742 ফটো উপলব্ধ | 527 নাম : সেখ সামসের পিতার নাম : হেরমত সামসের বাড়ির নং : n0033 বয়স : 61 লিঙ্গ : পুরুষ | WB/17/116/495250 ফটো উপলব্ধ | 528 নাম : বাবুর আলি সেখ পিতার নাম : সেখ সামসের বাড়ির নং : n0033 বয়স : 38 লিঙ্গ : পুরুষ | UBL0062802 ফটো উপলব্ধ |
| 529 নাম : সেখ হামিদা স্বামীর নাম : আকবর হামিদা বাড়ির নং : n0033 বয়স : 59 লিঙ্গ : মহিলা | GFR2623759 ফটো উপলব্ধ | 530 নাম : সেখ আকবর পিতার নাম : হেরমত আকবর বাড়ির নং : n0033 বয়স : 59 লিঙ্গ : পুরুষ | GFR2118420 ফটো উপলব্ধ | 531 নাম : সেখ মানসুরা অন্যান্য : সামসের মানসুরা বাড়ির নং : n0033 বয়স : 56 লিঙ্গ : মহিলা | WB/17/116/495374 ফটো উপলব্ধ |
| 532 নাম : মাসুদ আলি সেখ পিতার নাম : সামসের সেখ বাড়ির নং : n0033 বয়স : 42 লিঙ্গ : পুরুষ | UBL0062786 ফটো উপলব্ধ | 533 নাম : মাবুদ আলি সেখ পিতার নাম : সামসের সেখ বাড়ির নং : n0033 বয়স : 40 লিঙ্গ : পুরুষ | UBL0062794 ফটো উপলব্ধ | 534 নাম : জুলেখা বিবি সেখ স্বামীর নাম : মাবুদ আলি সেখ বাড়ির নং : n0033 বয়স : 35 লিঙ্গ : মহিলা | UBL1818533 ফটো উপলব্ধ |
| 535 নাম : জামাল সেখ পিতার নাম : সোহোরাব সেখ বাড়ির নং : n0033 বয়স : 41 লিঙ্গ : পুরুষ | GFR2693349 ফটো উপলব্ধ | 536 নাম : হানিফ আলি সেখ পিতার নাম : আকবর আলি সেখ বাড়ির নং : n0033 বয়স : 34 লিঙ্গ : পুরুষ | UBL1428853 ফটো উপলব্ধ | 537 নাম : আসগার আলি সেখ পিতার নাম : আকবর আলি সেখ বাড়ির নং : n0033 বয়স : 33 লিঙ্গ : পুরুষ | UBL1428895 ফটো উপলব্ধ |
| 538 নাম : পারমিনা বিবি স্বামীর নাম : বাবুর আলি সেখ বাড়ির নং : n0033 বয়স : 33 লিঙ্গ : মহিলা | UBL1914142 ফটো উপলব্ধ | 539 নাম : মারুফা বিবি স্বামীর নাম : সামসুদ্দিন মল্লিক বাড়ির নং : n0033 বয়স : 33 লিঙ্গ : মহিলা | XXR1531276 ফটো উপলব্ধ | 540 নাম : সারিফুল রহমান মল্লিক পিতার নাম : সাহাগির মল্লিক বাড়ির নং : n0112 বয়স : 28 লিঙ্গ : পুরুষ | UBL1913912 ফটো উপলব্ধ |

| | | | | | | | | | | | |
|-----|------------------|---|------------|-----|------------------|---|------------|-----|------------|--|------------|
| 541 | WB/17/116/495138 | নাম : মল্লিক সাহাঙ্গীর পিতার নাম: নজিবর সাহাঙ্গীর বাড়ির নং : n0112 বয়স : 59 লিঙ্গ : পুরুষ | ফটো উপলব্ধ | 542 | WB/17/116/495128 | নাম : মল্লিক সাহারোন অন্যান্য: সাহাঙ্গীর সাহারোন বাড়ির নং : n0112 বয়স : 53 লিঙ্গ : মহিলা | ফটো উপলব্ধ | 543 | GFR2514453 | নাম : সেখ মাসুদ আলি পিতার নাম: সাহান সেখ বাড়ির নং : এন0105 বয়স : 42 লিঙ্গ : পুরুষ | ফটো উপলব্ধ |
| 544 | UBL2401768 | নাম : সেখ সাহান পিতার নাম: মোক্তার সাহান বাড়ির নং : এন0105 বয়স : 61 লিঙ্গ : পুরুষ | ফটো উপলব্ধ | 545 | GFR1354976 | নাম : সেখ সাহানুর বিবি স্বামীর নাম: সেখ রিয়াজুল হক বাড়ির নং : n0060 বয়স : 57 লিঙ্গ : মহিলা | ফটো উপলব্ধ | 546 | UBL2148583 | নাম : সুরাজ তরফদার পিতার নাম: গোরচাঁদ তরফদার বাড়ির নং : N0060 বয়স : 26 লিঙ্গ : পুরুষ | ফটো উপলব্ধ |
| 547 | UBL1307792 | নাম : সাজিদা বিবি স্বামীর নাম: মিজা মল্লিক বাড়ির নং : n0060 বয়স : 40 লিঙ্গ : মহিলা | ফটো উপলব্ধ | 548 | GFR2693323 | নাম : মিন্টু সরদার পিতার নাম: সুলতান সরদার বাড়ির নং : n0060 বয়স : 51 লিঙ্গ : পুরুষ | ফটো উপলব্ধ | 549 | UBL1531904 | নাম : সাকিলা বিবি সরদার স্বামীর নাম: মিন্টু সরদার বাড়ির নং : n0060 বয়স : 41 লিঙ্গ : মহিলা | ফটো উপলব্ধ |
| 550 | WB/17/116/495234 | নাম : মল্লিক রিয়াজুল পিতার নাম: রওসন রিয়াজুল বাড়ির নং : n0060 বয়স : 50 লিঙ্গ : পুরুষ | ফটো উপলব্ধ | 551 | UBL1164169 | নাম : নাজমা বিবি স্বামীর নাম: গোরচাঁদ তরফদার বাড়ির নং : n0060 বয়স : 40 লিঙ্গ : মহিলা | ফটো উপলব্ধ | 552 | GFR2743714 | নাম : সাবিনা বিবি স্বামীর নাম: রেজাউল মল্লিক বাড়ির নং : n0060 বয়স : 39 লিঙ্গ : মহিলা | ফটো উপলব্ধ |
| 553 | UBL2467199 | নাম : সোনিয়া খাতুন পিতার নাম: মিন্টু সরদার বাড়ির নং : এন0060 বয়স : 23 লিঙ্গ : মহিলা | ফটো উপলব্ধ | 554 | UBL2854495 | নাম : হাসিনা বিবি স্বামীর নাম: গফফর সেখ বাড়ির নং : n0167 বয়স : 61 লিঙ্গ : মহিলা | ফটো উপলব্ধ | 555 | UBL1671452 | নাম : মিমমা বিবি সেখ স্বামীর নাম: আসিক সেখ বাড়ির নং : n0203 বয়স : 32 লিঙ্গ : মহিলা | ফটো উপলব্ধ |
| 556 | UBL1164219 | নাম : সেখ ইমতেয়াজ পিতার নাম: সেখ ফকির বাড়ির নং : n0003 বয়স : 35 লিঙ্গ : পুরুষ | ফটো উপলব্ধ | 557 | GFR2743904 | নাম : ইমরান সেখ পিতার নাম: ফকির সেখ বাড়ির নং : n0003 বয়স : 40 লিঙ্গ : পুরুষ | ফটো উপলব্ধ | 558 | UBL1670967 | নাম : সুলতানা খাতুন সেখ পিতার নাম: ফকির সেখ বাড়ির নং : n0003 বয়স : 39 লিঙ্গ : মহিলা | ফটো উপলব্ধ |
| 559 | GFR2743672 | নাম : আলমগীর সেখ পিতার নাম: আশরাফন সেখ বাড়ির নং : n0067 বয়স : 40 লিঙ্গ : পুরুষ | ফটো উপলব্ধ | 560 | UBL2416527 | নাম : আফরোজা সেখ স্বামীর নাম: সেখ মকবুল হোসেন বাড়ির নং : 00 বয়স : 26 লিঙ্গ : মহিলা | ফটো উপলব্ধ | 561 | UBL1914498 | নাম : আসিক সেখ পিতার নাম: সারসের সেখ বাড়ির নং : N0000 বয়স : 34 লিঙ্গ : পুরুষ | ফটো উপলব্ধ |
| 562 | UBL2170298 | নাম : করিম সেখ পিতার নাম: সেখ কোবাদ আলি বাড়ির নং : n0226 বয়স : 44 লিঙ্গ : পুরুষ | ফটো উপলব্ধ | 563 | GFR2760320 | নাম : বিবিলা বিবি সেখ স্বামীর নাম: সামসের সেখ বাড়ির নং : n0208 বয়স : 56 লিঙ্গ : মহিলা | ফটো উপলব্ধ | 564 | GFR2690758 | নাম : হালিমা বিবি স্বামীর নাম: সেখ সাজ্জাদ হোসেন সেখ বাড়ির নং : এন0208 বয়স : 39 লিঙ্গ : মহিলা | ফটো উপলব্ধ |
| 565 | UBL2194116 | নাম : সেখ ইয়াসিন আলি সেখ পিতার নাম: শেখ লুৎফার রহমান রহমান বাড়ির নং : মল্লিক পাড়া বয়স : 26 লিঙ্গ : পুরুষ | ফটো উপলব্ধ | 566 | UBL0025833 | নাম : রোকিয়া খাতুন সেখ স্বামীর নাম: সেখ মহিদুল বাড়ির নং : n0195 বয়স : 41 লিঙ্গ : মহিলা | ফটো উপলব্ধ | 567 | UBL1164516 | নাম : ইয়াসমিনা মল্লিক স্বামীর নাম: মুজিবর রহমান মল্লিক বাড়ির নং : n0115 বয়স : 39 লিঙ্গ : মহিলা | ফটো উপলব্ধ |
| 568 | WB/17/116/495622 | নাম : মল্লিক সৈয়দ আলি পিতার নাম: কালো সৈয়দ আলি বাড়ির নং : n0115 বয়স : 57 লিঙ্গ : পুরুষ | ফটো উপলব্ধ | 569 | GFR2623544 | নাম : মল্লিক আতিবার রহমান পিতার নাম: কালো আতিবার রহমান বাড়ির নং : n0115 বয়স : 55 লিঙ্গ : পুরুষ | ফটো উপলব্ধ | 570 | UBL0060186 | নাম : মল্লিক সনু মায়ের নাম: পিয়ারন বিবি বাড়ির নং : n0115 বয়স : 38 লিঙ্গ : পুরুষ | ফটো উপলব্ধ |

| | | | | | |
|--|--------------------------|---|--------------------------------|---|--------------------------------|
| 571 নাম : সাবিনা বেগম স্বামীর নাম: সফু সেখ বাড়ির নং : n0115 বয়স : 36 লিঙ্গ : মহিলা | UBL1306869 ফটো উপলব্ধ | 572 নাম : মুজিবর মল্লিক পিতার নাম: জয়নাল মুজিবর বাড়ির নং : n0115 বয়স : 53 লিঙ্গ : পুরুষ | UBL2402485 ফটো উপলব্ধ | 573 নাম : আমান মল্লিক পিতার নাম: মুজিবর মল্লিক বাড়ির নং : এন0035 বয়স : 22 লিঙ্গ : পুরুষ | UBL2671923 ফটো উপলব্ধ |
| 574 নাম : ইনজামুল হক মুফতি পিতার নাম: সিরাজুল হক মুফতি বাড়ির নং : এন0131 বয়স : 23 লিঙ্গ : পুরুষ | UBL2467355 ফটো উপলব্ধ | 575 নাম : জাহির আব্বাস সরদার পিতার নাম: পেশকার আলী সরদার বাড়ির নং : 14 বয়স : 47 লিঙ্গ : পুরুষ | WB/17/116/495111 ফটো উপলব্ধ | 576 নাম : বুমা সরদার স্বামীর নাম: জাহির আব্বাস সরদার বাড়ির নং : 14 বয়স : 33 লিঙ্গ : মহিলা | UBL1671080 ফটো উপলব্ধ |
| 577 নাম : মারুফা ইয়াসমিন পিতার নাম: সরফুদ্দিন সরদার বাড়ির নং : এন0013 বয়স : 23 লিঙ্গ : মহিলা | UBL2467124 ফটো উপলব্ধ | 578 নাম : জমাদার হালিমা অন্যান্য: জেহেন হালিমা বাড়ির নং : n0064 বয়স : 81 লিঙ্গ : মহিলা | WB/17/116/495146 ফটো উপলব্ধ | 579 নাম : জমাদার মনিরা অন্যান্য: জেহেন মনিরা বাড়ির নং : n0064 বয়স : 49 লিঙ্গ : মহিলা | WB/17/116/495385 ফটো উপলব্ধ |
| 580 নাম : রুহুল আমিন জমাদার পিতার নাম: জেহেন আলি জমাদার বাড়ির নং : n0064 বয়স : 39 লিঙ্গ : পুরুষ | GFR2693968 ফটো উপলব্ধ | 581 নাম : সহানার খাতুন মায়ের নাম: জেহেন জমাদার বাড়ির নং : N0064 বয়স : 38 লিঙ্গ : মহিলা | UBL2414712 ফটো উপলব্ধ | 582 নাম : ইন্স আলি জমাদার পিতার নাম: জেহেন জমাদার বাড়ির নং : n0064 বয়স : 36 লিঙ্গ : পুরুষ | UBL0063156 ফটো উপলব্ধ |
| 583 নাম : ইনসান মল্লিক পিতার নাম: মোকসেদ মল্লিক বাড়ির নং : n0116 বয়স : 73 লিঙ্গ : পুরুষ | UBL2403574 ফটো উপলব্ধ | 584 নাম : বেহলাল মল্লিক পিতার নাম: তাত মহম্মদ মল্লিক বাড়ির নং : n0038 বয়স : 47 লিঙ্গ : পুরুষ | UBL2383099 ফটো উপলব্ধ | 585 নাম : আনোয়ারা বিবি স্বামীর নাম: মুজাফফর আলি মল্লিক বাড়ির নং : n0116 বয়স : 66 লিঙ্গ : মহিলা | UBL2386290 ফটো উপলব্ধ |
| 586 নাম : তৌফিক হোসেন মল্লিক পিতার নাম: বেহলাল হোসেন মল্লিক বাড়ির নং : এন0038 বয়স : 22 লিঙ্গ : পুরুষ | UBL2671287 ফটো উপলব্ধ | 587 নাম : আমির হোসেন মল্লিক পিতার নাম: ইনসান মল্লিক বাড়ির নং : n0116 বয়স : 43 লিঙ্গ : পুরুষ | GFR2118545 ফটো উপলব্ধ | 588 নাম : আশিক মল্লিক পিতার নাম: বেহলাল মল্লিক বাড়ির নং : n0038 বয়স : 27 লিঙ্গ : পুরুষ | UBL2169340 ফটো উপলব্ধ |
| 589 নাম : আমানুল্লা মল্লিক পিতার নাম: মুজাফফর আলি মল্লিক বাড়ির নং : n0116 বয়স : 46 লিঙ্গ : পুরুষ | GFR2118560 ফটো উপলব্ধ | 590 নাম : রাফিওন বিবি স্বামীর নাম: আশিক মল্লিক বাড়ির নং : N0038 বয়স : 25 লিঙ্গ : মহিলা | UBL2410496 ফটো উপলব্ধ | 591 নাম : সিতারা বিবি স্বামীর নাম: বেহলাল মল্লিক বাড়ির নং : n0038 বয়স : 44 লিঙ্গ : মহিলা | UBL1532340 ফটো উপলব্ধ |
| 592 নাম : খলিদা বিবি স্বামীর নাম: আমানুল্লা মল্লিক বাড়ির নং : n0116 বয়স : 34 লিঙ্গ : মহিলা | UBL1307933 ফটো উপলব্ধ | 593 নাম : সাহানা বিবি স্বামীর নাম: আমির হোসেন মল্লিক বাড়ির নং : n0116 বয়স : 41 লিঙ্গ : মহিলা | UBL1164946 ফটো উপলব্ধ | 594 নাম : আব্দুল মমিন মল্লিক পিতার নাম: ইনসান মল্লিক বাড়ির নং : n0116 বয়স : 38 লিঙ্গ : পুরুষ | GFR2693604 ফটো উপলব্ধ |
| 595 নাম : মারুফা বিবি স্বামীর নাম: আব্দুল মমিন মল্লিক বাড়ির নং : n0116 বয়স : 34 লিঙ্গ : মহিলা | UBL1818590 ফটো উপলব্ধ | 596 নাম : আলি আসগার মুফতি পিতার নাম: সাহাদত মুফতি বাড়ির নং : n0038 বয়স : 36 লিঙ্গ : পুরুষ | GFR2743755 ফটো উপলব্ধ | 597 নাম : বাবলু সেখ পিতার নাম: হেরমোত সেখ বাড়ির নং : 0107 বয়স : 39 লিঙ্গ : পুরুষ | UBL1532225 ফটো উপলব্ধ |
| 598 নাম : মমতাজ বিবি স্বামীর নাম: বাবলি সেখ বাড়ির নং : N0107 বয়স : 38 লিঙ্গ : মহিলা | UBL2409761 ফটো উপলব্ধ | 599 নাম : মুর্শিদা বিবি অন্যান্য: সেখ হেরামত আলি বাড়ির নং : n0107 বয়স : 63 লিঙ্গ : মহিলা | UBL2385722 ফটো উপলব্ধ | 600 নাম : সারেং হোসেন পিতার নাম: কালু হোসেন বাড়ির নং : n0154 বয়স : 64 লিঙ্গ : পুরুষ | WB/17/116/498131 ফটো উপলব্ধ |

| | | |
|---|---|---|
| <p>601</p> <p>WB/17/116/498189</p> <p>নাম : সারেং মমতাজ স্বামীর নাম: হোসেন মমতাজ বাড়ির নং : n0154 বয়স : 52 লিঙ্গ : মহিলা</p> <p>ফটো উপলব্ধ</p> | <p>602</p> <p>XXR1542299</p> <p>নাম : অরমিনা খান স্বামীর নাম: মফিজুল খান বাড়ির নং : এন0202 বয়স : 32 লিঙ্গ : মহিলা</p> <p>ফটো উপলব্ধ</p> | <p>603</p> <p>UBL2423317</p> <p>নাম : লতিফা খাতুন স্বামীর নাম: আমানুল্লা হক গায়েন বাড়ির নং : এন0058 বয়স : 28 লিঙ্গ : মহিলা</p> <p>ফটো উপলব্ধ</p> |
| <p>604</p> <p>UBL2812014</p> <p>নাম : সেখ নাজিম পিতার নাম: সওগাত নাগিম বাড়ির নং : এন0086 বয়স : 50 লিঙ্গ : পুরুষ</p> <p>ফটো উপলব্ধ</p> | <p>605</p> <p>UBL2574267</p> <p>নাম : ইমরান সেখ পিতার নাম: সেখ নাজিমুদ্দীন বাড়ির নং : এন0086 বয়স : 22 লিঙ্গ : পুরুষ</p> <p>ফটো উপলব্ধ</p> | <p>606</p> <p>UBL2813947</p> <p>নাম : আরমান হুসেন জমাদার পিতার নাম: মুন্না জমাদার বাড়ির নং : এন0096 বয়স : 19 লিঙ্গ : পুরুষ</p> <p>ফটো উপলব্ধ</p> |
| <p>607</p> <p>UBL2813954</p> <p>নাম : ইরফান উদ্দিন জামান পিতার নাম: সারফুদ্দিন জামান বাড়ির নং : এন0035 বয়স : 20 লিঙ্গ : পুরুষ</p> <p>ফটো উপলব্ধ</p> | <p>608</p> <p>UBL2816908</p> <p>নাম : রঙ্গিলা বিবি স্বামীর নাম: সুজাউদ্দিন মল্লিক বাড়ির নং : এন0088 বয়স : 24 লিঙ্গ : মহিলা</p> <p>ফটো উপলব্ধ</p> | <p>609</p> <p>UBL2820793</p> <p>নাম : সানাউল্লা মল্লিক পিতার নাম: আরিফ.ার রহমান মল্লিক বাড়ির নং : 0000 বয়স : 21 লিঙ্গ : পুরুষ</p> <p>ফটো উপলব্ধ</p> |
| <p>610</p> <p>UBL2823805</p> <p>নাম : করিমা খাতুন স্বামীর নাম: আজ. হারুদ্দীন মল্লিক বাড়ির নং : এন0096 বয়স : 26 লিঙ্গ : মহিলা</p> <p>ফটো উপলব্ধ</p> | <p>611</p> <p>UBL1671684</p> <p>নাম : মমতাজ বিবি সেখ স্বামীর নাম: নাজিব উদ্দিন সেখ বাড়ির নং : এন0094 বয়স : 40 লিঙ্গ : মহিলা</p> <p>ফটো উপলব্ধ</p> | <p>612</p> <p>UBL2853414</p> <p>নাম : রিঙ্কি খাতুন স্বামীর নাম: রুহুল আমিন মল্লিক বাড়ির নং : চট্টা বয়স : 24 লিঙ্গ : মহিলা</p> <p>ফটো উপলব্ধ</p> |
| <p>613</p> <p>TQB1366616</p> <p>নাম : রাহিলা বিবি স্বামীর নাম: রাজু সেখ বাড়ির নং : এন0126 বয়স : 27 লিঙ্গ : মহিলা</p> <p>ফটো উপলব্ধ</p> | <p>614</p> <p>KKC0313262</p> <p>নাম : তাপস ঘোষ পিতার নাম: কালীচরণ ঘোষ বাড়ির নং : এন0313 বয়স : 55 লিঙ্গ : পুরুষ</p> <p>ফটো উপলব্ধ</p> | <p>615</p> <p>UBL2858413</p> <p>নাম : রেশমা বিবি স্বামীর নাম: মোহাম্মদ নাসির বাড়ির নং : চট্টা বয়স : 26 লিঙ্গ : মহিলা</p> <p>ফটো উপলব্ধ</p> |

নির্বাচক সংখ্যার সারসংক্ষেপ :

A) নির্বাচকের সংখ্যা :

| | নির্বাচক তালিকার প্রকৃতি | নির্বাচক তালিকার পরিচিতি : | নির্বাচকের সংখ্যা : | | | | |
|-------------------------------------|---|----------------------------|--|-------|--------------|-----|-----|
| | | | পুরুষ | মহিলা | তৃতীয় লিঙ্গ | মোট | |
| I | মূল তালিকা | মূল তালিকা | বিশেষ নিবিড় সংশোধনী ২০২৬-এর চূড়ান্ত ভোটার তালিকা | 323 | 292 | 0 | 615 |
| II | 1- সংযোজন তালিকা | সংযোজনী 1 | বিশেষ সংক্ষিপ্ত সংশোধন 2026 | 0 | 0 | 0 | 0 |
| III | 2- বিয়োজন তালিকা | সংযোজনী 1 | বিশেষ সংক্ষিপ্ত সংশোধন 2026 | 0 | 0 | 0 | 0 |
| IV | 'লিঙ্গ ক্ষেত্রের' পরিবর্তনের কারণে পার্থক্য | | | 0 | 0 | 0 | 0 |
| নির্বাচকের মোট সংখ্যা (I+II-III+IV) | | | | 323 | 292 | 0 | 615 |

B) ক্রটি সংশোধনের সংখ্যা :

| নির্বাচক তালিকার প্রকৃতি | নির্বাচক তালিকার পরিচিতি : | ক্রটি সংশোধনের সংখ্যা : |
|--------------------------|-----------------------------|-------------------------|
| সংযোজনী 1 | বিশেষ সংক্ষিপ্ত সংশোধন 2026 | 0 |

নির্বাচক নিবন্ধন আধিকারিকের স্বাক্ষর

E-মৃত, S-স্থানান্তরিত, R-একাধিকবার অন্তর্ভুক্ত, M-নিখোঁজ, Q-যোগ্য নহে