

নির্বাচক তালিকা 2026 S25 পশ্চিমবঙ্গ

| | | | | | | | | | | | | | | | | | | | | | |
|--|---------------------------|---|-------|--------------|-----|------------------|---------|---------|---|------|-----------------|-----------------|------------|------|----------------------|--------|--------------|------|-------------------|-----|----------|
| বিধানসভা নির্বাচনক্ষেত্রের নং, নাম ও সংরক্ষণের স্থিতি : 146 - বিষ্ণুপুর (তপশীলি জাতি) | | অংশ নং : 42 | | | | | | | | | | | | | | | | | | | |
| বিধানসভা নির্বাচনক্ষেত্রটি যে লোকসভা নির্বাচনক্ষেত্রের / ক্ষেত্রসমূহের অন্তর্ভুক্ত তার নং, নাম ও সংরক্ষণ স্থিতি : 21 - ডায়মণ্ডহারবার (সাধারণ) | | | | | | | | | | | | | | | | | | | | | |
| 1. সংশোধনের পূর্ণ বিবরণ | | | | | | | | | | | | | | | | | | | | | |
| সংশোধনের বৎসর : | 2026 | নির্বাচক তালিকার পরিচিতি : বিশেষ নিবিড় সংশোধনী ২০২৬-এর চূড়ান্ত ভোটার তালিকা | | | | | | | | | | | | | | | | | | | |
| ভিত্তি তারিখ : | 01-01-2026 | | | | | | | | | | | | | | | | | | | | |
| সংশোধনের প্রকৃতি : | বিশেষ নিবিড় সংশোধনী 2026 | | | | | | | | | | | | | | | | | | | | |
| প্রকাশনার তারিখ : | 28-02-2026 | | | | | | | | | | | | | | | | | | | | |
| 2. অংশ ও নির্বাচনী এলাকার পূর্ণ বিবরণ : | | | | | | | | | | | | | | | | | | | | | |
| অংশের ভাগ নং ও নাম : | | | | | | | | | | | | | | | | | | | | | |
| 1-আশুতি বেগ পাড়া | | <table style="width: 100%; border-collapse: collapse;"> <tr> <td style="width: 60%;">প্রধান শহর/গ্রাম</td> <td>: আশুতি</td> </tr> <tr> <td>ওয়ার্ড</td> <td>:</td> </tr> <tr> <td>থানা</td> <td>: কালীতলা আশুতি</td> </tr> <tr> <td>গ্রাম পঞ্চায়েত</td> <td>: আশুতি- 1</td> </tr> <tr> <td>ব্লক</td> <td>: ঠাকুরপুকুর মহেশতলা</td> </tr> <tr> <td>মহকুমা</td> <td>: আলিপুর সদর</td> </tr> <tr> <td>জেলা</td> <td>: দক্ষিণ 24 পরগণা</td> </tr> <tr> <td>পিন</td> <td>: 700141</td> </tr> </table> | | | | প্রধান শহর/গ্রাম | : আশুতি | ওয়ার্ড | : | থানা | : কালীতলা আশুতি | গ্রাম পঞ্চায়েত | : আশুতি- 1 | ব্লক | : ঠাকুরপুকুর মহেশতলা | মহকুমা | : আলিপুর সদর | জেলা | : দক্ষিণ 24 পরগণা | পিন | : 700141 |
| প্রধান শহর/গ্রাম | : আশুতি | | | | | | | | | | | | | | | | | | | | |
| ওয়ার্ড | : | | | | | | | | | | | | | | | | | | | | |
| থানা | : কালীতলা আশুতি | | | | | | | | | | | | | | | | | | | | |
| গ্রাম পঞ্চায়েত | : আশুতি- 1 | | | | | | | | | | | | | | | | | | | | |
| ব্লক | : ঠাকুরপুকুর মহেশতলা | | | | | | | | | | | | | | | | | | | | |
| মহকুমা | : আলিপুর সদর | | | | | | | | | | | | | | | | | | | | |
| জেলা | : দক্ষিণ 24 পরগণা | | | | | | | | | | | | | | | | | | | | |
| পিন | : 700141 | | | | | | | | | | | | | | | | | | | | |
| 3. ভোট গ্রহন কেন্দ্রের পূর্ণ বিবরণ : | | | | | | | | | | | | | | | | | | | | | |
| ভোট গ্রহন কেন্দ্রের নং, নাম : | | ভোট গ্রহন কেন্দ্রের শ্রেণী : | | গ্রামীণ | | | | | | | | | | | | | | | | | |
| 42 - দক্ষিণ আশুতি রথতলা অবৈতনিক প্রাথমিক বিদ্যালয় | | এই অংশে সহায়ক ভোটগ্রহন কেন্দ্রের সংখ্যা | | 0 | | | | | | | | | | | | | | | | | |
| ভোট গ্রহন কেন্দ্রের ঠিকানা : | | : | | | | | | | | | | | | | | | | | | | |
| দক্ষিণ আশুতি রথতলা অবৈতনিক প্রাথমিক বিদ্যালয়, রুম-১, আশুতি পশ্চিম পাড়া, আশুতি বেগ পাড়া | | | | | | | | | | | | | | | | | | | | | |
| 4. নির্বাচকের সংখ্যা : | | | | | | | | | | | | | | | | | | | | | |
| প্রথম ক্রমিক নং | শেষ ক্রমিক নং | মোট সংখ্যা | | | | | | | | | | | | | | | | | | | |
| | | পুরুষ | মহিলা | তৃতীয় লিঙ্গ | মোট | | | | | | | | | | | | | | | | |
| 1 | 715 | 374 | 341 | 0 | 715 | | | | | | | | | | | | | | | | |

নির্বাচক নিবন্ধন আধিকারিকের স্বাক্ষর

Nazri Naksha



Google Map View

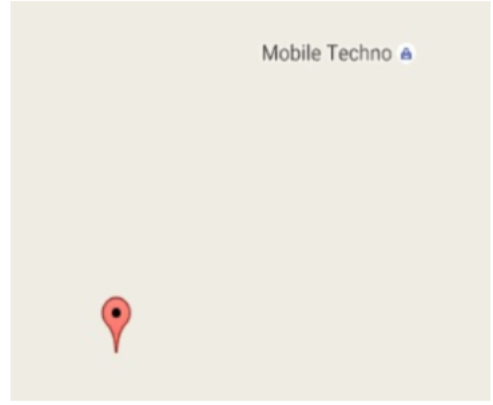

Polling Station Building Front View



Polling Station Front View



Cad View

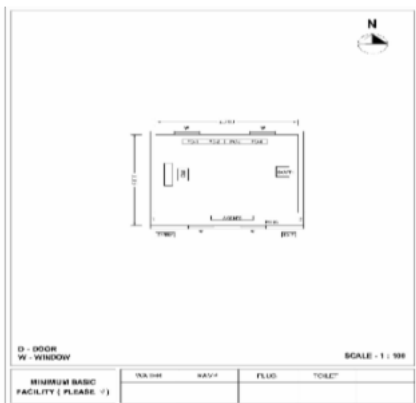

Key MAP View

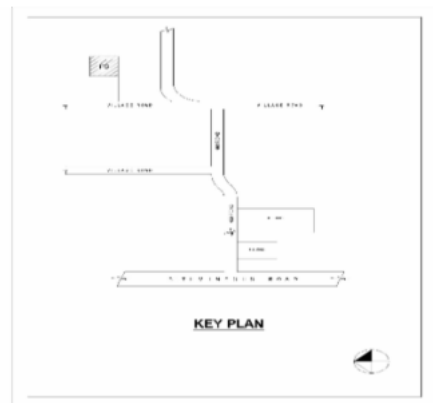

| | | | | | |
|---|--------------------------------|---|--------------------------------|--|--------------------------------|
| 1 নাম : সাহেব আলি মোল্লা পিতার নাম: কবির আলি মোল্লা বাড়ির নং : n0056 বয়স : 29 লিঙ্গ : পুরুষ | UBL1825868 ফটো উপলব্ধ | 2 নাম : সাহিদ আলি মোল্লা পিতার নাম: রমজান আলি মোল্লা বাড়ির নং : n0056 বয়স : 34 লিঙ্গ : পুরুষ | UBL1317783 ফটো উপলব্ধ | 3 নাম : নাসিম আলি মোল্লা পিতার নাম: রজব আলি মোল্লা বাড়ির নং : n0056 বয়স : 37 লিঙ্গ : পুরুষ | UBL1105089 ফটো উপলব্ধ |
| 4 নাম : নাজিম আলি মোল্লা পিতার নাম: রজব আলি আলি বাড়ির নং : n0056 বয়স : 39 লিঙ্গ : পুরুষ | GFR2416709 ফটো উপলব্ধ | 5 নাম : মোল্লা সেলিমা বিবি স্বামীর নাম: করম আলি সেলিমা বিবি বাড়ির নং : n0056 বয়স : 50 লিঙ্গ : মহিলা | WB/17/116/522135 ফটো উপলব্ধ | 6 নাম : ফাতেমা বিবি স্বামীর নাম: রজব আলি মোল্লা বাড়ির নং : n0056 বয়স : 58 লিঙ্গ : মহিলা | UBL2261121 ফটো উপলব্ধ |
| 7 নাম : মোল্লা করমআলি পিতার নাম: পিয়ার করমআলি বাড়ির নং : n0056 বয়স : 59 লিঙ্গ : পুরুষ | WB/17/116/522552 ফটো উপলব্ধ | 8 নাম : মোল্লা নচিমন বিবি স্বামীর নাম: রমজান নচিমন বিবি বাড়ির নং : n0056 বয়স : 63 লিঙ্গ : মহিলা | WB/17/116/522131 ফটো উপলব্ধ | 9 নাম : সাবির আলি মোল্লা পিতার নাম: রমজান আলি মোল্লা বাড়ির নং : N0000 বয়স : 41 লিঙ্গ : পুরুষ | GFR2416717 ফটো উপলব্ধ |
| 10 নাম : সেখ ফারুক আলি পিতার নাম: সেখ আব্বাস আলি বাড়ির নং : n0149 বয়স : 37 লিঙ্গ : পুরুষ | UBL2173029 ফটো উপলব্ধ | 11 নাম : মমতাজ বিবি পিতার নাম: আমির আলি মুদি বাড়ির নং : n0033 বয়স : 44 লিঙ্গ : মহিলা | GFR2415388 ফটো উপলব্ধ | 12 নাম : বানু বিবি স্বামীর নাম: আশুপ মুদি বাড়ির নং : n0033 বয়স : 64 লিঙ্গ : মহিলা | WB/17/116/522819 ফটো উপলব্ধ |
| 13 নাম : সামিম আলি সেখ পিতার নাম: সেখ সামসুল হক বাড়ির নং : 0015 বয়স : 32 লিঙ্গ : পুরুষ | UBL1541762 ফটো উপলব্ধ | 14 নাম : সাহানারা বিবি সেখ স্বামীর নাম: নাসিম আলি সেখ বাড়ির নং : n0015 বয়স : 38 লিঙ্গ : মহিলা | UBL1105162 ফটো উপলব্ধ | 15 নাম : মোজাম্মেল আলি বেগ পিতার নাম: মোর তোজা আলি বেগ বাড়ির নং : n0065 বয়স : 33 লিঙ্গ : পুরুষ | UBL1825850 ফটো উপলব্ধ |
| 16 নাম : মোনতেজা খাতুন বেগ পিতার নাম: মোরতোজা আলি বেগ বাড়ির নং : n0065 বয়স : 31 লিঙ্গ : মহিলা | UBL1683804 ফটো উপলব্ধ | 17 নাম : মোরতোজা আলি বেগ পিতার নাম: সওকাত বাড়ির নং : n0065 বয়স : 61 লিঙ্গ : পুরুষ | GFR2632008 ফটো উপলব্ধ | 18 নাম : মাফিজা বিবি স্বামীর নাম: মুজিবর আলি বাড়ির নং : n0145 বয়স : 28 লিঙ্গ : মহিলা | UBL2155265 ফটো উপলব্ধ |
| 19 নাম : সুরাইয়া বিবি স্বামীর নাম: নিয়াজুদ্দিন মুদি বাড়ির নং : n0144 বয়স : 26 লিঙ্গ : মহিলা | UBL2152411 ফটো উপলব্ধ | 20 নাম : মনির হোসেন মোল্লা পিতার নাম: সামসুদ্দিন মোল্লা বাড়ির নং : n0142 বয়স : 26 লিঙ্গ : পুরুষ | UBL2150548 ফটো উপলব্ধ | 21 নাম : রাজিব সেখ পিতার নাম: সেখ ইয়াকুব আলি বাড়ির নং : n0140 বয়স : 27 লিঙ্গ : পুরুষ | UBL2154516 ফটো উপলব্ধ |
| 22 নাম : গোলবানু বিবি স্বামীর নাম: মহম্মাদ ইলিয়াস সেখ বাড়ির নং : 268 বয়স : 53 লিঙ্গ : মহিলা | GFR2697605 ফটো উপলব্ধ | 23 নাম : মুসলিমা বিবি স্বামীর নাম: সেখ মুনসেফ আলি বাড়ির নং : n0063 বয়স : 41 লিঙ্গ : মহিলা | GFR2417004 ফটো উপলব্ধ | 24 নাম : সানোয়ারা বিবি গাজী স্বামীর নাম: আলিবক্স গাজী বাড়ির নং : n0036 বয়স : 48 লিঙ্গ : মহিলা | GFR2632099 ফটো উপলব্ধ |
| 25 নাম : মাহেরা বিবি স্বামীর নাম: বুদাই বাড়ির নং : n0104 বয়স : 65 লিঙ্গ : মহিলা | WB/17/116/522123 ফটো উপলব্ধ | 26 নাম : আবর আলি কবিরাজ পিতার নাম: বুদাই কবিরাজ বাড়ির নং : n0104 বয়স : 42 লিঙ্গ : পুরুষ | GFR2416113 ফটো উপলব্ধ | 27 নাম : সেখ মিরাজ পিতার নাম: সেখ বাবলু বাড়ির নং : N0000 বয়স : 26 লিঙ্গ : পুরুষ | UBL2453934 ফটো উপলব্ধ |
| 28 নাম : হাবিবা বিবি স্বামীর নাম: মোতালেব বেগ বাড়ির নং : N0000 বয়স : 27 লিঙ্গ : মহিলা | UBL2454569 ফটো উপলব্ধ | 29 নাম : শকিল ঘারামী পিতার নাম: সাহাবুদ্দিন ঘারামী বাড়ির নং : N0000 বয়স : 24 লিঙ্গ : পুরুষ | UBL2455723 ফটো উপলব্ধ | 30 নাম : আব্দুল হালিম সেখ পিতার নাম: আবুল হোসেন সেখ বাড়ির নং : n0058 বয়স : 39 লিঙ্গ : পুরুষ | GFR2518033 ফটো উপলব্ধ |

| | | | | | | | | |
|---|------------------|------------|---|------------|------------|---|------------------|------------|
| 31 | UBL2454205 | ফটো উপলব্ধ | 32 | UBL2455657 | ফটো উপলব্ধ | 33 | UBL2455681 | ফটো উপলব্ধ |
| নাম : সেখ মোতিউল পিতার নাম: সেখ বাবলু বাড়ির নং : N0000 বয়স : 33 লিঙ্গ : পুরুষ | | | নাম : মনিরুল সেখ পিতার নাম: নুরনবী সেখ বাড়ির নং : N0000 বয়স : 41 লিঙ্গ : পুরুষ | | | নাম : সেখ সরিফুল পিতার নাম: সেখ আসাদুল বাড়ির নং : N000 বয়স : 25 লিঙ্গ : পুরুষ | | |
| 34 | UBL2454825 | ফটো উপলব্ধ | 35 | UBL2455780 | ফটো উপলব্ধ | 36 | UBL2081461 | ফটো উপলব্ধ |
| নাম : আফরোজা পরভীন পিতার নাম: সেখ আনসার আলি বাড়ির নং : N0000 বয়স : 26 লিঙ্গ : মহিলা | | | নাম : রহমান মুদি পিতার নাম: রহিম মুদি বাড়ির নং : N000 বয়স : 25 লিঙ্গ : পুরুষ | | | নাম : মিরাজ সেখ পিতার নাম: মুহম্মদ সেখ বাড়ির নং : n0063 বয়স : 27 লিঙ্গ : পুরুষ | | |
| 37 | UBL1178524 | ফটো উপলব্ধ | 38 | UBL1317858 | ফটো উপলব্ধ | 39 | UBL1436179 | ফটো উপলব্ধ |
| নাম : মমিরুল মুদি পিতার নাম: অয়ূপ আলি মুদী বাড়ির নং : n0113 বয়স : 34 লিঙ্গ : পুরুষ | | | নাম : মুদি আবোদা বিবি স্বামীর নাম: অয়ূপ আলি মুদি বাড়ির নং : n0113 বয়স : 55 লিঙ্গ : মহিলা | | | নাম : নেকজান বেওয়া স্বামীর নাম: রবিওল হোসেন সেখ বাড়ির নং : n0063 বয়স : 79 লিঙ্গ : মহিলা | | |
| 40 | UBL2540938 | ফটো উপলব্ধ | 41 | UBL2541092 | ফটো উপলব্ধ | 42 | UBL0178319 | ফটো উপলব্ধ |
| নাম : নাসিম আলি সেখ পিতার নাম: সামসুল হক সেখ বাড়ির নং : এন0015 বয়স : 45 লিঙ্গ : পুরুষ | | | নাম : মোহাম্মদ আশিক পিতার নাম: মোহাম্মদ ইউনুস বাড়ির নং : এন0000 বয়স : 24 লিঙ্গ : পুরুষ | | | নাম : সাবেদা বিবি পিতার নাম: রবিওল সেখ বাড়ির নং : n0063 বয়স : 59 লিঙ্গ : মহিলা | | |
| 43 | GFR0932806 | ফটো উপলব্ধ | 44 | UBL1435833 | ফটো উপলব্ধ | 45 | UBL0171355 | ফটো উপলব্ধ |
| নাম : সেখ আজাদ পিতার নাম: সুকুর আলি সেখ বাড়ির নং : n0095 বয়স : 72 লিঙ্গ : পুরুষ | | | নাম : আজমির সেখ পিতার নাম: সেখ সুকুর আলি বাড়ির নং : n0095 বয়স : 51 লিঙ্গ : পুরুষ | | | নাম : নাজিমা খাতুন পিতার নাম: আজাদ আলি সেখ বাড়ির নং : n0095 বয়স : 42 লিঙ্গ : মহিলা | | |
| 46 | UBL1541788 | ফটো উপলব্ধ | 47 | GFR2417087 | ফটো উপলব্ধ | 48 | WB/17/116/522155 | ফটো উপলব্ধ |
| নাম : সুজাউদ্দিন সেখ পিতার নাম: আজাদ আলি সেখ বাড়ির নং : 0095 বয়স : 33 লিঙ্গ : পুরুষ | | | নাম : সেখ আরিফ পিতার নাম: সেখ আজাদ আলি বাড়ির নং : n0095 বয়স : 39 লিঙ্গ : পুরুষ | | | নাম : আসিয়া বিবি স্বামীর নাম: আরিফ আলি বাড়ির নং : n0080 বয়স : 61 লিঙ্গ : মহিলা | | |
| 49 | GFR1366319 | ফটো উপলব্ধ | 50 | GFR2518025 | ফটো উপলব্ধ | 51 | UBL1541929 | ফটো উপলব্ধ |
| নাম : আলতাপ আলি বেগ পিতার নাম: আকবর বেগ বাড়ির নং : n0080 বয়স : 46 লিঙ্গ : পুরুষ | | | নাম : নাসিমা বিবি স্বামীর নাম: অলতাব আলী বেগ বাড়ির নং : n0080 বয়স : 39 লিঙ্গ : মহিলা | | | নাম : সাদ্দাম আলি বেগ পিতার নাম: আকবর আলি বেগ বাড়ির নং : 0080 বয়স : 34 লিঙ্গ : পুরুষ | | |
| 52 | UBL1825926 | ফটো উপলব্ধ | 53 | GFR2747731 | ফটো উপলব্ধ | 54 | UBL2541332 | ফটো উপলব্ধ |
| নাম : আলাউদ্দিন বেগ পিতার নাম: আকবর আলি বেগ বাড়ির নং : n0080 বয়স : 31 লিঙ্গ : পুরুষ | | | নাম : হাসিনা বেগম স্বামীর নাম: ইরান আলি মুফতি বাড়ির নং : 105 বয়স : 53 লিঙ্গ : মহিলা | | | নাম : সাবির আলি পিতার নাম: আব্দুল আলি বাড়ির নং : এন0000 বয়স : 38 লিঙ্গ : পুরুষ | | |
| 55 | WB/17/116/522346 | ফটো উপলব্ধ | 56 | GFR1395805 | ফটো উপলব্ধ | 57 | UBL1683549 | ফটো উপলব্ধ |
| নাম : কহিনুর বিবি স্বামীর নাম: জাকাত বাড়ির নং : n0088 বয়স : 59 লিঙ্গ : মহিলা | | | নাম : আমেনা বিবি স্বামীর নাম: হাফিজুল গাজী বাড়ির নং : n0111 বয়স : 44 লিঙ্গ : মহিলা | | | নাম : সমীরুল মুদি পিতার নাম: আয়ূপ মুদি বাড়ির নং : n0113 বয়স : 31 লিঙ্গ : পুরুষ | | |
| 58 | UBL1922434 | ফটো উপলব্ধ | 59 | UBL1922459 | ফটো উপলব্ধ | 60 | UBL1922467 | ফটো উপলব্ধ |
| নাম : মাফুজ আলি বেগ পিতার নাম: মোরতোজা আলি বেগ বাড়ির নং : n0065 বয়স : 28 লিঙ্গ : পুরুষ | | | নাম : সাবুদ আলি মোল্লা পিতার নাম: রমজান আলি মোল্লা বাড়ির নং : n0056 বয়স : 30 লিঙ্গ : পুরুষ | | | নাম : আফশানা মুকতি পিতার নাম: ইদরিশ আলি মুকতি বাড়ির নং : n0096 বয়স : 32 লিঙ্গ : মহিলা | | |

| | | | | | |
|--|--------------------------|---|--------------------------------|--|--------------------------------|
| 61 নাম : রিজিয়া খাতুন পিতার নাম: মহম্মদ ইলিয়াস সেখ বাড়ির নং : n0113 বয়স : 28 লিঙ্গ : মহিলা | UBL2011062 ফটো উপলব্ধ | 62 নাম : আসুরা বিবি স্বামীর নাম: সমীরুল মুদি বাড়ির নং : n0039 বয়স : 27 লিঙ্গ : মহিলা | UBL2081263 ফটো উপলব্ধ | 63 নাম : সেখ আব্বাস আলি পিতার নাম: সেখ হোসেন আলী বাড়ির নং : n0060 বয়স : 70 লিঙ্গ : পুরুষ | WB/17/116/522169 ফটো উপলব্ধ |
| 64 নাম : হারুন সেখ পিতার নাম: সেখ আব্বাস আলি বাড়ির নং : n0060 বয়স : 34 লিঙ্গ : পুরুষ | UBL1683853 ফটো উপলব্ধ | 65 নাম : পারুলি বিবি স্বামীর নাম: সেখ আব্বাস আলী বাড়ির নং : n0060 বয়স : 57 লিঙ্গ : মহিলা | UBL1317791 ফটো উপলব্ধ | 66 নাম : আমিন উদ্দিন সেখ পিতার নাম: আব্বাস আলি সেখ বাড়ির নং : n0060 বয়স : 33 লিঙ্গ : পুরুষ | UBL1683820 ফটো উপলব্ধ |
| 67 নাম : মাকসুদা বিবি স্বামীর নাম: সাবির আলি বাড়ির নং : 081 বয়স : 37 লিঙ্গ : মহিলা | GFR2747988 ফটো উপলব্ধ | 68 নাম : চাঁদ বিবি স্বামীর নাম: মোবারেক আলি বাড়ির নং : n0077 বয়স : 33 লিঙ্গ : মহিলা | UBL1825835 ফটো উপলব্ধ | 69 নাম : আকবর আলি পিতার নাম: সুবিন্দ আলি বাড়ির নং : n0080 বয়স : 73 লিঙ্গ : পুরুষ | GFR0929281 ফটো উপলব্ধ |
| 70 নাম : নকিবুল মুদি পিতার নাম: মনসুর মুদি বাড়ির নং : n0053 বয়স : 47 লিঙ্গ : পুরুষ | GFR2416428 ফটো উপলব্ধ | 71 নাম : সাবিনা বিবি স্বামীর নাম: নকিবুল মুদি বাড়ির নং : n0053 বয়স : 41 লিঙ্গ : মহিলা | GFR2416436 ফটো উপলব্ধ | 72 নাম : নিয়াজউদ্দিন মুদি পিতার নাম: মনসুর আলি মুদি বাড়ির নং : n0053 বয়স : 38 লিঙ্গ : পুরুষ | UBL1105154 ফটো উপলব্ধ |
| 73 নাম : সেলিমউদ্দিন মুদি পিতার নাম: মনসুর আলি মুদি বাড়ির নং : n0053 বয়স : 33 লিঙ্গ : পুরুষ | UBL1436229 ফটো উপলব্ধ | 74 নাম : সাফিয়া বিবি স্বামীর নাম: এবাদ আলি মন্ডল বাড়ির নং : n0030 বয়স : 59 লিঙ্গ : মহিলা | WB/17/116/522697 ফটো উপলব্ধ | 75 নাম : নওসাদ আলি মন্ডল পিতার নাম: এবাদ আলি মন্ডল বাড়ির নং : n0030 বয়স : 49 লিঙ্গ : পুরুষ | GFR0936351 ফটো উপলব্ধ |
| 76 নাম : আফসারী বিবি স্বামীর নাম: নওসাদ আলী বাড়ির নং : n0030 বয়স : 40 লিঙ্গ : মহিলা | GFR2518058 ফটো উপলব্ধ | 77 নাম : মসিউর রহমান বেগ পিতার নাম: মহম্মদ বেগ বাড়ির নং : 00 বয়স : 61 লিঙ্গ : পুরুষ | WB/17/116/522048 ফটো উপলব্ধ | 78 নাম : সাফেরা বিবি স্বামীর নাম: মসিউর রহমান বেগ বাড়ির নং : n0039 বয়স : 43 লিঙ্গ : মহিলা | GFR2416071 ফটো উপলব্ধ |
| 79 নাম : জোনায়েদ সাপুই পিতার নাম: সাফি উদ্দিন সাপুই বাড়ির নং : 00 বয়স : 27 লিঙ্গ : পুরুষ | UBL2211050 ফটো উপলব্ধ | 80 নাম : মুজিবুর আলি পিতার নাম: কওসের আলি বাড়ির নং : 081 বয়স : 38 লিঙ্গ : পুরুষ | GFR2748002 ফটো উপলব্ধ | 81 নাম : মনসুর আলি মুদি পিতার নাম: হোসেন আলি মুদি বাড়ির নং : n0053 বয়স : 75 লিঙ্গ : পুরুষ | UBL2542009 ফটো উপলব্ধ |
| 82 নাম : মমতাজ বিবি স্বামীর নাম: কওসের আলি বাড়ির নং : n0077 বয়স : 60 লিঙ্গ : মহিলা | UBL2541951 ফটো উপলব্ধ | 83 নাম : সেখ ইসলাম পিতার নাম: সেখ কলিম উদ্দিন বাড়ির নং : n0015 বয়স : 51 লিঙ্গ : পুরুষ | UBL2403889 ফটো উপলব্ধ | 84 নাম : আজমিরা বিবি স্বামীর নাম: সেখ ইসলাম বাড়ির নং : n0015 বয়স : 48 লিঙ্গ : মহিলা | UBL2404614 ফটো উপলব্ধ |
| 85 নাম : মদিনা বিবি স্বামীর নাম: আবদুল হালিম শেখ বাড়ির নং : n0058 বয়স : 36 লিঙ্গ : মহিলা | UBL2173755 ফটো উপলব্ধ | 86 নাম : সাবির আলি পিতার নাম: কওসের আলি বাড়ির নং : n0077 বয়স : 41 লিঙ্গ : পুরুষ | GFR2132736 ফটো উপলব্ধ | 87 নাম : সেখ ইজাজ আলি পিতার নাম: সেখ আসেক আলি বাড়ির নং : 00 বয়স : 25 লিঙ্গ : পুরুষ | UBL2192086 ফটো উপলব্ধ |
| 88 নাম : জাহানারা বিবি স্বামীর নাম: মনসুর আলি মুদি বাড়ির নং : n0053 বয়স : 70 লিঙ্গ : মহিলা | UBL2542017 ফটো উপলব্ধ | 89 নাম : আয়ুপ আলী মুদি পিতার নাম: আমির আলী মুদি বাড়ির নং : n0113 বয়স : 65 লিঙ্গ : পুরুষ | UBL2403897 ফটো উপলব্ধ | 90 নাম : ইদ্রিশ আলি মুফতি পিতার নাম: গহর আলি বাড়ির নং : n0096 বয়স : 65 লিঙ্গ : পুরুষ | UBL2541985 ফটো উপলব্ধ |

| | | | | | |
|---|--------------------------------|---|--------------------------|---|--------------------------|
| 91 নাম : আলিবক্স গাজী পিতার নাম: ইদরিস আলিবক্স বাড়ির নং : n0036 বয়স : 59 লিঙ্গ : পুরুষ | UBL2541852 ফটো উপলব্ধ | 92 নাম : ওহীদা বিবি স্বামীর নাম: সেখ হামিদ আলি বাড়ির নং : n0058 বয়স : 41 লিঙ্গ : মহিলা | GFR2415347 ফটো উপলব্ধ | 93 নাম : মারুফা বিবি স্বামীর নাম: সারিফুল বেগ বাড়ির নং : n0137 বয়স : 32 লিঙ্গ : মহিলা | UBL2152783 ফটো উপলব্ধ |
| 94 নাম : সেখ হামিদ আলি পিতার নাম: সেখ আবুল হোসেন বাড়ির নং : n0058 বয়স : 57 লিঙ্গ : পুরুষ | UBL2541910 ফটো উপলব্ধ | 95 নাম : রাজব আলি মোল্লা পিতার নাম: পিয়ার আলি বাড়ির নং : n0056 বয়স : 63 লিঙ্গ : পুরুষ | UBL2542033 ফটো উপলব্ধ | 96 নাম : মসিবুর রহমান মোল্লা পিতার নাম: সামসুদ্দিন মোল্লা বাড়ির নং : n0143 বয়স : 27 লিঙ্গ : পুরুষ | UBL2158988 ফটো উপলব্ধ |
| 97 নাম : সাজেদা বিবি স্বামীর নাম: মোতীউর রহমান বেগ বাড়ির নং : n0039 বয়স : 34 লিঙ্গ : মহিলা | UBL1178953 ফটো উপলব্ধ | 98 নাম : কওসের আলি পিতার নাম: সুবিদআলি বাড়ির নং : n0077 বয়স : 67 লিঙ্গ : পুরুষ | UBL2541936 ফটো উপলব্ধ | 99 নাম : মবারেক আলি পিতার নাম: কওসের আলি বাড়ির নং : n0077 বয়স : 40 লিঙ্গ : পুরুষ | GFR2417061 ফটো উপলব্ধ |
| 100 নাম : আমেনা বিবি স্বামীর নাম: ইদ্রিশ আলি মুহম্মত বাড়ির নং : n0098 বয়স : 59 লিঙ্গ : মহিলা | UBL2541977 ফটো উপলব্ধ | 101 নাম : আমিন উদ্দিন মুদি পিতার নাম: মনসুর আলি মুদি বাড়ির নং : n0053 বয়স : 35 লিঙ্গ : পুরুষ | UBL1436203 ফটো উপলব্ধ | 102 নাম : নাসিমা খাতুন পিতার নাম: আজাদ আলি সেখ বাড়ির নং : n0095 বয়স : 36 লিঙ্গ : মহিলা | UBL0171363 ফটো উপলব্ধ |
| 103 নাম : আবদুল্লা মোল্লা পিতার নাম: আকরাম আলি মোল্লা বাড়ির নং : এন0000 বয়স : 28 লিঙ্গ : পুরুষ | UBL2566206 ফটো উপলব্ধ | 104 নাম : মারিয়া বিবি স্বামীর নাম: সেখ সৈয়দ আলি বাড়ির নং : এন0000 বয়স : 49 লিঙ্গ : মহিলা | UBL2566198 ফটো উপলব্ধ | 105 নাম : রুকসানা বিবি স্বামীর নাম: সেখ রেহান বাড়ির নং : এন0063 বয়স : 38 লিঙ্গ : মহিলা | ATR0994897 ফটো উপলব্ধ |
| 106 নাম : আহলীশা খাতুন পিতার নাম: সাহেব আলি মোল্লা বাড়ির নং : এন0056 বয়স : 25 লিঙ্গ : মহিলা | XXR2487676 ফটো উপলব্ধ | 107 নাম : মারুফা বিবি পিতার নাম: আবদুল মোল্লা বাড়ির নং : এন0056 বয়স : 28 লিঙ্গ : মহিলা | UBL1914530 ফটো উপলব্ধ | 108 নাম : মারুফা বিবি স্বামীর নাম: আরিফ সেখ বাড়ির নং : এন0095 বয়স : 24 লিঙ্গ : মহিলা | UBL2690485 ফটো উপলব্ধ |
| 109 নাম : সাবেরা বিবি স্বামীর নাম: সেখ আজাদ আলি বাড়ির নং : n0095 বয়স : 65 লিঙ্গ : মহিলা | UBL2542041 ফটো উপলব্ধ | 110 নাম : মোতীউর রহমান বেগ পিতার নাম: মহম্মাদ আলি বেগ বাড়ির নং : n0039 বয়স : 44 লিঙ্গ : পুরুষ | GFR2416063 ফটো উপলব্ধ | 111 নাম : নাজিবুল আলি মোল্লা পিতার নাম: আকবর আলি মোল্লা বাড়ির নং : n0101 বয়স : 24 লিঙ্গ : পুরুষ | UBL2722023 ফটো উপলব্ধ |
| 112 নাম : সেখ কাবীর পিতার নাম: সেখ হামিদ আলি বাড়ির নং : এন0000 বয়স : 23 লিঙ্গ : পুরুষ | UBL2541076 ফটো উপলব্ধ | 113 নাম : সেখ রেহান পিতার নাম: ইব্রাহিম সেখ বাড়ির নং : 00 বয়স : 45 লিঙ্গ : পুরুষ | GFR1366491 ফটো উপলব্ধ | 114 নাম : নাজমা আকতারি পিতার নাম: নুরউদ্দিন মোল্লা বাড়ির নং : N0000 বয়স : 28 লিঙ্গ : মহিলা | UBL2454114 ফটো উপলব্ধ |
| 115 নাম : সেখ রুকসানা বিবি অন্যান্য: আকবর আলি রুকসানা বিবি বাড়ির নং : n0010 বয়স : 55 লিঙ্গ : মহিলা | WB/17/116/522481 ফটো উপলব্ধ | 116 নাম : মেহেরাজ সেখ পিতার নাম: আকবর আলি সেখ বাড়ির নং : n0010 বয়স : 36 লিঙ্গ : পুরুষ | UBL1105071 ফটো উপলব্ধ | 117 নাম : আকরাম আলি মোল্লা পিতার নাম: আবদুল রহমান মোল্লা বাড়ির নং : n0102 বয়স : 63 লিঙ্গ : পুরুষ | UBL2807345 ফটো উপলব্ধ |
| 118 নাম : মোল্লা আজমিরা বিবি স্বামীর নাম: আকরাম আজমিরা বিবি বাড়ির নং : n0102 বয়স : 51 লিঙ্গ : মহিলা | WB/17/116/522728 ফটো উপলব্ধ | 119 নাম : আনুয়ারা বিবি স্বামীর নাম: নাসির আলি মোল্লা বাড়ির নং : 0102 বয়স : 40 লিঙ্গ : মহিলা | UBL1683648 ফটো উপলব্ধ | 120 নাম : সাজ্জাদ আলি মোল্লা পিতার নাম: আকরাম আলি মোল্লা বাড়ির নং : 0102 বয়স : 34 লিঙ্গ : পুরুষ | UBL1541820 ফটো উপলব্ধ |

| | | | | | | | | |
|---|------------------|------------|--|------------------|------------|--|------------------|------------|
| 121 | UBL1541838 | ফটো উপলব্ধ | 122 | UBL1683655 | ফটো উপলব্ধ | 123 | GFR2697274 | ফটো উপলব্ধ |
| নাম : নাসির আলি মোল্লা পিতার নাম: আকবর আলি মোল্লা বাড়ির নং : 0102 বয়স : 31 লিঙ্গ : পুরুষ | | | নাম : বসির আলি মোল্লা পিতার নাম: আকবর মোল্লা বাড়ির নং : n0102 বয়স : 30 লিঙ্গ : পুরুষ | | | নাম : আজার আলি মোল্লা পিতার নাম: আকরাম আলি মোল্লা বাড়ির নং : n0102 বয়স : 39 লিঙ্গ : পুরুষ | | |
| 124 | UBL1436732 | ফটো উপলব্ধ | 125 | WB/17/116/522820 | ফটো উপলব্ধ | 126 | UBL1178615 | ফটো উপলব্ধ |
| নাম : নাশিফা খাতুন পিতার নাম: কেদামত সাঁপুই বাড়ির নং : এন0102 বয়স : 34 লিঙ্গ : মহিলা | | | নাম : সেখ আনসারআলি পিতার নাম: আকবরআলি আনসারআলি বাড়ির নং : n0011 বয়স : 55 লিঙ্গ : পুরুষ | | | নাম : তাজবুল বেগ পিতার নাম: আব্দুল বাড়ির নং : n0043 বয়স : 36 লিঙ্গ : পুরুষ | | |
| 127 | GFR1365428 | ফটো উপলব্ধ | 128 | WB/17/116/522364 | ফটো উপলব্ধ | 129 | WB/17/116/522020 | ফটো উপলব্ধ |
| নাম : সাহানা বিবি স্বামীর নাম: আব্দুল কাশেম বেগ বাড়ির নং : n0043 বয়স : 55 লিঙ্গ : মহিলা | | | নাম : বেগ আহেরা বিবি স্বামীর নাম: আব্দুলকালাম আহেরা বিবি বাড়ির নং : n0043 বয়স : 61 লিঙ্গ : মহিলা | | | নাম : বেগ আব্দুল কালাম পিতার নাম: আওজদ্দিন আব্দুল কালাম বাড়ির নং : n0043 বয়স : 67 লিঙ্গ : পুরুষ | | |
| 130 | UBL2081420 | ফটো উপলব্ধ | 131 | WB/17/116/522802 | ফটো উপলব্ধ | 132 | WB/17/116/522143 | ফটো উপলব্ধ |
| নাম : মহ সফি বেগ পিতার নাম: আব্দুল রসিদ বেগ বাড়ির নং : n0076 বয়স : 30 লিঙ্গ : পুরুষ | | | নাম : বেগ আব্দুল রসিদ পিতার নাম: সাহাদতআলি আব্দুল রসিদ বাড়ির নং : n0076 বয়স : 67 লিঙ্গ : পুরুষ | | | নাম : বেগ মঞ্জিলা বিবি স্বামীর নাম: আব্দুল রসিদ মঞ্জিলা বিবি বাড়ির নং : n0076 বয়স : 59 লিঙ্গ : মহিলা | | |
| 133 | UBL1683796 | ফটো উপলব্ধ | 134 | WB/17/116/522579 | ফটো উপলব্ধ | 135 | WB/17/116/522336 | ফটো উপলব্ধ |
| নাম : ওহিদা খাতুন পিতার নাম: আব্দুল রসিদ বেগ বাড়ির নং : n0076 বয়স : 32 লিঙ্গ : মহিলা | | | নাম : সেখ মিনারু বিবি অন্যান্য: আব্দুল মিনারা বিবি বাড়ির নং : n0016 বয়স : 58 লিঙ্গ : মহিলা | | | নাম : বেগ আবুল বাসার পিতার নাম: আহিজদ্দিন আবুল বাসার বাড়ির নং : n0044 বয়স : 54 লিঙ্গ : পুরুষ | | |
| 136 | GFR2747798 | ফটো উপলব্ধ | 137 | UBL1104884 | ফটো উপলব্ধ | 138 | UBL2541928 | ফটো উপলব্ধ |
| নাম : কাশমিরা বিবি স্বামীর নাম: আবুল বাসার বেগ বাড়ির নং : n0044 বয়স : 45 লিঙ্গ : মহিলা | | | নাম : গিয়াসউদ্দিন কাজী পিতার নাম: রমজান আলি কাজী বাড়ির নং : n0044 বয়স : 42 লিঙ্গ : পুরুষ | | | নাম : খাইরুল বাসার বেগ পিতার নাম: আহেজউদ্দিন বেগ বাড়ির নং : n0044 বয়স : 52 লিঙ্গ : পুরুষ | | |
| 139 | WB/17/116/522496 | ফটো উপলব্ধ | 140 | UBL2081446 | ফটো উপলব্ধ | 141 | GFR2415362 | ফটো উপলব্ধ |
| নাম : সেখ আবুসুদ্দিন পিতার নাম: ওরালি সেখ আবুসুদ্দিন বাড়ির নং : n0017 বয়স : 71 লিঙ্গ : পুরুষ | | | নাম : রজ্জাক আলি বেগ পিতার নাম: আনসার আলি বেগ বাড়ির নং : n0050 বয়স : 30 লিঙ্গ : পুরুষ | | | নাম : মাসুদা বিবি স্বামীর নাম: মোহাম্মদ সেখ বাড়ির নং : n0050 বয়স : 46 লিঙ্গ : মহিলা | | |
| 142 | UBL1825892 | ফটো উপলব্ধ | 143 | UBL2261139 | ফটো উপলব্ধ | 144 | UBL2081438 | ফটো উপলব্ধ |
| নাম : মাসুদা বিবি স্বামীর নাম: সেখ আবেদ আলি বাড়ির নং : n0050 বয়স : 47 লিঙ্গ : মহিলা | | | নাম : নাসিমা বিবি স্বামীর নাম: সেখ আজাদ আলি বাড়ির নং : n0050 বয়স : 45 লিঙ্গ : মহিলা | | | নাম : আজিজা খাতুন পিতার নাম: আনসা আলি বেগ বাড়ির নং : n0050 বয়স : 31 লিঙ্গ : মহিলা | | |
| 145 | UBL2403301 | ফটো উপলব্ধ | 146 | UBL2454478 | ফটো উপলব্ধ | 147 | UBL2211134 | ফটো উপলব্ধ |
| নাম : সেখ আবেদ আলি পিতার নাম: সেখ আপতা উদ্দিন বাড়ির নং : n0050 বয়স : 55 লিঙ্গ : পুরুষ | | | নাম : সেখ ইমাম আলি পিতার নাম: সেখ ইয়াকুব আলি বাড়ির নং : র/38/0049/2 বয়স : 24 লিঙ্গ : পুরুষ | | | নাম : আশিক আলি পিতার নাম: রমজান মোল্লা বাড়ির নং : 00 বয়স : 28 লিঙ্গ : পুরুষ | | |
| 148 | WB/17/116/522515 | ফটো উপলব্ধ | 149 | UBL2739126 | ফটো উপলব্ধ | 150 | GFR2697027 | ফটো উপলব্ধ |
| নাম : মুফতি করম আলি পিতার নাম: গহর আলি বাড়ির নং : n0089 বয়স : 76 লিঙ্গ : পুরুষ | | | নাম : আনিসা মুফতি স্বামীর নাম: করমআলি বাড়ির নং : n0089 বয়স : 69 লিঙ্গ : মহিলা | | | নাম : সুপিয়া মুফতি পিতার নাম: করম আলি মুফতি বাড়ির নং : n0089 বয়স : 37 লিঙ্গ : মহিলা | | |

| | | | | | | | | |
|--|------------------|------------|---|------------------|------------|---|------------------|------------|
| 151 | WB/17/116/522620 | ফটো উপলব্ধ | 152 | WB/17/116/522606 | ফটো উপলব্ধ | 153 | UBL1683861 | ফটো উপলব্ধ |
| নাম : মুফতি মুনসেফ আলি পিতার নাম: মোকসেদ আলি বাড়ির নং : n0097 বয়স : 71 লিঙ্গ : পুরুষ | | | নাম : মুফতি হোসনারা স্বামীর নাম: মুনসেফ আলি মুফতি বাড়ির নং : n0097 বয়স : 59 লিঙ্গ : মহিলা | | | নাম : হুমায়ন মুফতি পিতার নাম: মুনসেফ মুফতি বাড়ির নং : n0097 বয়স : 36 লিঙ্গ : পুরুষ | | |
| 154 | UBL1683812 | ফটো উপলব্ধ | 155 | WB/17/116/522548 | ফটো উপলব্ধ | 156 | UBL2579381 | ফটো উপলব্ধ |
| নাম : মিরাজ মুফতি পিতার নাম: মুনসেফ আলি মুফতি বাড়ির নং : n0097 বয়স : 34 লিঙ্গ : মহিলা | | | নাম : মুফতী রহমত আলি পিতার নাম: গহর আলি বাড়ির নং : n0100 বয়স : 67 লিঙ্গ : পুরুষ | | | নাম : সেখ সামির আলি পিতার নাম: মিরাসুদ্দিন সেখ বাড়ির নং : 00 বয়স : 24 লিঙ্গ : পুরুষ | | |
| 157 | UBL2579407 | ফটো উপলব্ধ | 158 | UBL2722049 | ফটো উপলব্ধ | 159 | UBL2011070 | ফটো উপলব্ধ |
| নাম : সেখ সোয়েব আলি পিতার নাম: নাসির হোসেন সেখ বাড়ির নং : 00 বয়স : 22 লিঙ্গ : পুরুষ | | | নাম : সাহারিয়া বিবি মুফতি স্বামীর নাম: রহমত আলি মুফতি বাড়ির নং : n0100 বয়স : 55 লিঙ্গ : মহিলা | | | নাম : সালমা মুফতি স্বামীর নাম: আজহার উদ্দিন মুফতি বাড়ির নং : n0089 বয়স : 30 লিঙ্গ : মহিলা | | |
| 160 | GFR2697019 | ফটো উপলব্ধ | 161 | UBL1541853 | ফটো উপলব্ধ | 162 | UBL2721983 | ফটো উপলব্ধ |
| নাম : সালেয়া বিবি স্বামীর নাম: সেখ রাজা বাড়ির নং : n0089 বয়স : 47 লিঙ্গ : মহিলা | | | নাম : আজহার উদ্দিন মুফতি পিতার নাম: করম আলি মুকতি বাড়ির নং : 0089 বয়স : 34 লিঙ্গ : পুরুষ | | | নাম : আসুদা খাতুন স্বামীর নাম: আকবর আলি মোল্লা বাড়ির নং : n0100 বয়স : 51 লিঙ্গ : মহিলা | | |
| 163 | UBL2227593 | ফটো উপলব্ধ | 164 | GFR2697415 | ফটো উপলব্ধ | 165 | WB/17/116/522597 | ফটো উপলব্ধ |
| নাম : অসীম আলি মের পিতার নাম: সেখ নুরুল হক বাড়ির নং : এন00 বয়স : 25 লিঙ্গ : পুরুষ | | | নাম : মাসুদা বিবি স্বামীর নাম: সেখ আশাদুল বাড়ির নং : . বয়স : 44 লিঙ্গ : মহিলা | | | নাম : সেখ আশাদুল পিতার নাম: রবিয়েল আশাদুল বাড়ির নং : n0023 বয়স : 51 লিঙ্গ : পুরুষ | | |
| 166 | WB/17/116/522560 | ফটো উপলব্ধ | 167 | WB/17/116/522826 | ফটো উপলব্ধ | 168 | GFR2415453 | ফটো উপলব্ধ |
| নাম : বেগ গোলসন অন্যান্য: আসরাফ গোলসন বাড়ির নং : n0038 বয়স : 89 লিঙ্গ : মহিলা | | | নাম : বেগ নুরইসলাম পিতার নাম: আসরাফ নুরইসলাম বাড়ির নং : n0038 বয়স : 61 লিঙ্গ : পুরুষ | | | নাম : ফরিদা বিবি স্বামীর নাম: নুর ইসলাম মোল্লা বাড়ির নং : . বয়স : 43 লিঙ্গ : মহিলা | | |
| 169 | WB/17/116/522637 | ফটো উপলব্ধ | 170 | GFR2415461 | ফটো উপলব্ধ | 171 | UBL2541357 | ফটো উপলব্ধ |
| নাম : বেগ আসরাফ আলি পিতার নাম: রহিমবক্স বেগ বাড়ির নং : n0038 বয়স : 96 লিঙ্গ : পুরুষ | | | নাম : নুর হাসান বেগ পিতার নাম: আশরাফ আলি বেগ বাড়ির নং : n0038 বয়স : 40 লিঙ্গ : পুরুষ | | | নাম : মোহাম্মদ শকিল আহমেদ মায়ের নাম: কবীরা খাতুন বাড়ির নং : এন0000 বয়স : 45 লিঙ্গ : পুরুষ | | |
| 172 | UBL2261162 | ফটো উপলব্ধ | 173 | GFR2747715 | ফটো উপলব্ধ | 174 | GFR2747723 | ফটো উপলব্ধ |
| নাম : ইসরাফিল সেখ পিতার নাম: সাদ্দামী সেখ বাড়ির নং : n0052 বয়স : 68 লিঙ্গ : পুরুষ | | | নাম : সেখ সারফরাজ পিতার নাম: সেখ ইসরাফিল বাড়ির নং : n0052 বয়স : 40 লিঙ্গ : পুরুষ | | | নাম : সেখ সারফুদ্দিন পিতার নাম: সেখ ইসরাফিল বাড়ির নং : n0052 বয়স : 37 লিঙ্গ : পুরুষ | | |
| 175 | WB/17/116/522439 | ফটো উপলব্ধ | 176 | WB/17/116/522733 | ফটো উপলব্ধ | 177 | WB/17/116/522527 | ফটো উপলব্ধ |
| নাম : সেখ নওসাদ আলি পিতার নাম: সারসায়ি নওসাদ আলি বাড়ির নং : n0052 বয়স : 68 লিঙ্গ : পুরুষ | | | নাম : সেখ রেহেনাবিবি স্বামীর নাম: ইব্রাহিম রেহেনাবিবি বাড়ির নং : n0052 বয়স : 65 লিঙ্গ : মহিলা | | | নাম : সেখ আলোয়ারা স্বামীর নাম: ইসরাফিল আলোয়ারা বাড়ির নং : n0052 বয়স : 64 লিঙ্গ : মহিলা | | |
| 178 | GFR2415479 | ফটো উপলব্ধ | 179 | UBL0171702 | ফটো উপলব্ধ | 180 | UBL1436112 | ফটো উপলব্ধ |
| নাম : সাজেদা খাতুন স্বামীর নাম: নওসাদ আলি বাড়ির নং : n0052 বয়স : 49 লিঙ্গ : মহিলা | | | নাম : আবুল্লাহ হোসেন সেখ পিতার নাম: ইব্রাহিম সেখ বাড়ির নং : n0052 বয়স : 40 লিঙ্গ : পুরুষ | | | নাম : সামসুদ্দিন সেখ পিতার নাম: ইসরাফিল সেখ বাড়ির নং : n0052 বয়স : 34 লিঙ্গ : পুরুষ | | |

| | | | | | | | | | | | |
|-----|------------------|---|------------|-----|------------------|---|------------|-----|------------------|---|------------|
| 181 | UBL1541689 | নাম : হালিমা বিবি স্বামীর নাম: আবুল্লাহ হোসেন বাড়ির নং : 0052 বয়স : 32 লিঙ্গ : মহিলা | ফটো উপলব্ধ | 182 | UBL1541804 | নাম : সাইফুদ্দিন সেখ পিতার নাম: ইসরাফিল সেখ বাড়ির নং : 0052 বয়স : 32 লিঙ্গ : পুরুষ | ফটো উপলব্ধ | 183 | UBL2226587 | নাম : সেখ ইব্রাহিম পিতার নাম: সেখ খায়রুল বাড়ির নং : এন00131 বয়স : 27 লিঙ্গ : পুরুষ | ফটো উপলব্ধ |
| 184 | UBL2081388 | নাম : হফিজা খাতুন পিতার নাম: ইলিয়াস গাজী বাড়ির নং : n0052 বয়স : 32 লিঙ্গ : মহিলা | ফটো উপলব্ধ | 185 | UBL2081297 | নাম : লিলীমা খাতুন পিতার নাম: ইলিয়াস গাজী বাড়ির নং : n0052 বয়স : 28 লিঙ্গ : মহিলা | ফটো উপলব্ধ | 186 | UBL1541739 | নাম : নাজির আলি সেখ পিতার নাম: ইউসুফ আলি সেখ বাড়ির নং : 0049 বয়স : 33 লিঙ্গ : পুরুষ | ফটো উপলব্ধ |
| 187 | UBL1178508 | নাম : সেরিনা বিবি স্বামীর নাম: আনোয়ার বাড়ির নং : n0049 বয়স : 35 লিঙ্গ : মহিলা | ফটো উপলব্ধ | 188 | GFR2131936 | নাম : আনোয়ার আলি বেগ পিতার নাম: আকবর আলি বেগ বাড়ির নং : n0049 বয়স : 41 লিঙ্গ : পুরুষ | ফটো উপলব্ধ | 189 | WB/17/116/522188 | নাম : সেখ ইয়াসমিনা বিবি অন্যান্য: ইয়াকুব আল ইয়াসমিনা বিবি বাড়ির নং : n0049 বয়স : 53 লিঙ্গ : মহিলা | ফটো উপলব্ধ |
| 190 | GFR2416089 | নাম : সাপিয়া বিবি স্বামীর নাম: সেখ আসেক আলি বাড়ির নং : n0049 বয়স : 48 লিঙ্গ : মহিলা | ফটো উপলব্ধ | 191 | WB/17/116/522715 | নাম : সেখ আসেক আলি পিতার নাম: আওপউদ্দিন আসেক আলি বাড়ির নং : n0049 বয়স : 57 লিঙ্গ : পুরুষ | ফটো উপলব্ধ | 192 | GFR1365246 | নাম : নাজিরা বিবি স্বামীর নাম: সেখ ইউসুফ আলি বাড়ির নং : n0049 বয়স : 57 লিঙ্গ : মহিলা | ফটো উপলব্ধ |
| 193 | WB/17/116/522595 | নাম : সেখ ইয়াকুব আলি পিতার নাম: আওপউদ্দিন ইয়াকুব আলি বাড়ির নং : n0049 বয়স : 61 লিঙ্গ : পুরুষ | ফটো উপলব্ধ | 194 | WB/17/116/522716 | নাম : সেখ আজাদ আলি পিতার নাম: সাদামআলি আজাদ আলি বাড়ির নং : n0049 বয়স : 61 লিঙ্গ : পুরুষ | ফটো উপলব্ধ | 195 | UBL1683762 | নাম : নাসিরুল সেখ পিতার নাম: আজাদ আলি সেখ বাড়ির নং : n0049 বয়স : 30 লিঙ্গ : পুরুষ | ফটো উপলব্ধ |
| 196 | UBL1922442 | নাম : সেখ রাখিব আলি পিতার নাম: ইয়াকুব আলি সেখ বাড়ির নং : n0049 বয়স : 29 লিঙ্গ : পুরুষ | ফটো উপলব্ধ | 197 | UBL2191963 | নাম : সেখ ইয়ামিন মায়ের নাম: মাসুদা বিবি বাড়ির নং : 00 বয়স : 25 লিঙ্গ : পুরুষ | ফটো উপলব্ধ | 198 | WB/17/116/522034 | নাম : বেগ বাকিরআলি পিতার নাম: ইয়ারআলি বাকিরআলি বাড়ির নং : n0074 বয়স : 49 লিঙ্গ : পুরুষ | ফটো উপলব্ধ |
| 199 | WB/17/116/522165 | নাম : মনুয়ারা বিবি স্বামীর নাম: ইয়ার আলি বেগ বাড়ির নং : n0074 বয়স : 66 লিঙ্গ : মহিলা | ফটো উপলব্ধ | 200 | WB/17/116/522741 | নাম : বেগ ইয়ারআলি পিতার নাম: সাহাদত আলি ইয়ারআলি বাড়ির নং : n0074 বয়স : 85 লিঙ্গ : পুরুষ | ফটো উপলব্ধ | 201 | GFR2415537 | নাম : বাসির আলি বেগ পিতার নাম: আলি বেগ বাড়ির নং : n0074 বয়স : 41 লিঙ্গ : পুরুষ | ফটো উপলব্ধ |
| 202 | UBL2081545 | নাম : আসেমা খাতুন পিতার নাম: আব্দুল আলি বেগ বাড়ির নং : n0074 বয়স : 28 লিঙ্গ : মহিলা | ফটো উপলব্ধ | 203 | GFR2416931 | নাম : রাজিয়াসুলতানা বিবি সেখ স্বামীর নাম: আবুলবাসার সেখ বাড়ির নং : n0051 বয়স : 48 লিঙ্গ : মহিলা | ফটো উপলব্ধ | 204 | GFR2518173 | নাম : ইসমাতারা বিবি স্বামীর নাম: সেখ সাগির আমেদ বাড়ির নং : n0051 বয়স : 39 লিঙ্গ : মহিলা | ফটো উপলব্ধ |
| 205 | WB/17/116/522727 | নাম : সেখ সাগির আমেদ পিতার নাম: ইলিয়াস সাগির আমেদ বাড়ির নং : n0051 বয়স : 53 লিঙ্গ : পুরুষ | ফটো উপলব্ধ | 206 | WB/17/116/522415 | নাম : সেখ আবুলবাসার পিতার নাম: ইলিয়াস আবুলবাসার বাড়ির নং : n0051 বয়স : 59 লিঙ্গ : পুরুষ | ফটো উপলব্ধ | 207 | WB/17/116/522525 | নাম : সেখ সহরবানু বিবি স্বামীর নাম: ইলিয়াস সহরবানু বিবি বাড়ির নং : n0051 বয়স : 79 লিঙ্গ : মহিলা | ফটো উপলব্ধ |
| 208 | GFR1410539 | নাম : আনিস সেখ পিতার নাম: সেখ ইলিয়াস আলি বাড়ির নং : n0051 বয়স : 48 লিঙ্গ : পুরুষ | ফটো উপলব্ধ | 209 | WB/17/116/522748 | নাম : গাজী ইসমাইল পিতার নাম: নিয়ামত ইসমাইল বাড়ির নং : n0032 বয়স : 66 লিঙ্গ : পুরুষ | ফটো উপলব্ধ | 210 | GFR2697381 | নাম : হাপিজুল গাজী পিতার নাম: ইসমাইল গাজী বাড়ির নং : n0032 বয়স : 37 লিঙ্গ : পুরুষ | ফটো উপলব্ধ |

| | | | | | |
|--|--------------------------|--|--------------------------------|--|--------------------------------|
| 211 নাম : তাইজুল গাজী পিতার নাম: ইসমাইল গাজী বাড়ির নং : n0032 বয়স : 34 লিঙ্গ : পুরুষ | UBL1436088 ফটো উপলব্ধ | 212 নাম : সাবানা বিবি স্বামীর নাম: তাইজুল গাজী বাড়ির নং : n0032 বয়স : 31 লিঙ্গ : মহিলা | UBL1683770 ফটো উপলব্ধ | 213 নাম : সেরিনা বিবি স্বামীর নাম: সামিরুল গাজী বাড়ির নং : এন001 বয়স : 29 লিঙ্গ : মহিলা | UBL2751907 ফটো উপলব্ধ |
| 214 নাম : সমীরুল গাজী পিতার নাম: ইসমাইল গাজী বাড়ির নং : n0032 বয়স : 29 লিঙ্গ : পুরুষ | UBL1825843 ফটো উপলব্ধ | 215 নাম : মল্লিক ইসমাইল পিতার নাম: সালাম ইসমাইল বাড়ির নং : n0028 বয়স : 66 লিঙ্গ : পুরুষ | WB/17/116/522107 ফটো উপলব্ধ | 216 নাম : মল্লিক আঞ্জুরা বিবি স্বামীর নাম: ইসমাইল আঞ্জুরা বিবি বাড়ির নং : n0028 বয়স : 61 লিঙ্গ : মহিলা | GFR2632131 ফটো উপলব্ধ |
| 217 নাম : মুন্না মল্লিক পিতার নাম: ইসমাইল মল্লিক বাড়ির নং : n0028 বয়স : 47 লিঙ্গ : পুরুষ | UBL2261188 ফটো উপলব্ধ | 218 নাম : হোসেন আরা বিবি স্বামীর নাম: পঙ্কজ মল্লিক বাড়ির নং : n0028 বয়স : 42 লিঙ্গ : মহিলা | GFR2697472 ফটো উপলব্ধ | 219 নাম : পিণ্টু মল্লিক পিতার নাম: ইসমাইল মল্লিক বাড়ির নং : n0028 বয়স : 43 লিঙ্গ : পুরুষ | GFR2697639 ফটো উপলব্ধ |
| 220 নাম : টিংকু মল্লিক পিতার নাম: ইসমাইল মল্লিক বাড়ির নং : n0028 বয়স : 40 লিঙ্গ : পুরুষ | GFR2518066 ফটো উপলব্ধ | 221 নাম : জেসমিন বিবি স্বামীর নাম: টিংকু মল্লিক বাড়ির নং : 0028 বয়স : 33 লিঙ্গ : মহিলা | UBL1541598 ফটো উপলব্ধ | 222 নাম : জ্যোৎস্না মল্লিক স্বামীর নাম: মুন্না মল্লিক বাড়ির নং : n0028 বয়স : 44 লিঙ্গ : মহিলা | GFR2697175 ফটো উপলব্ধ |
| 223 নাম : সামিনা বিবি স্বামীর নাম: পিণ্টু মল্লিক বাড়ির নং : n0028 বয়স : 31 লিঙ্গ : মহিলা | UBL2081255 ফটো উপলব্ধ | 224 নাম : লাল্টু মল্লিক পিতার নাম: ইসমাইল মল্লিক বাড়ির নং : 0029 বয়স : 47 লিঙ্গ : পুরুষ | GFR2747756 ফটো উপলব্ধ | 225 নাম : সালমান উদ্দিন মোল্লা পিতার নাম: সাহাবুদ্দিন মোল্লা বাড়ির নং : N0000 বয়স : 25 লিঙ্গ : পুরুষ | UBL2454197 ফটো উপলব্ধ |
| 226 নাম : সঞ্জিদা কাজি স্বামীর নাম: আবদুল বসর কাজি বাড়ির নং : এন0000 বয়স : 24 লিঙ্গ : মহিলা | UBL2541530 ফটো উপলব্ধ | 227 নাম : আরমিন নিসা খাতুন পিতার নাম: নজরুল ইসলাম বেগ বাড়ির নং : এন0000 বয়স : 23 লিঙ্গ : মহিলা | UBL2540953 ফটো উপলব্ধ | 228 নাম : রুবিয়া খাতুন পিতার নাম: রমজান আলি বেগ বাড়ির নং : N0000 বয়স : 25 লিঙ্গ : মহিলা | UBL2453785 ফটো উপলব্ধ |
| 229 নাম : অসিতা খাতুন পিতার নাম: লতিফ মন্ডল বাড়ির নং : N0000 বয়স : 24 লিঙ্গ : মহিলা | UBL2454882 ফটো উপলব্ধ | 230 নাম : সাহিদা খাতুন পিতার নাম: সওকাত আলি বেগ বাড়ির নং : N0000 বয়স : 25 লিঙ্গ : মহিলা | UBL2453900 ফটো উপলব্ধ | 231 নাম : রুবিনা খাতুন পিতার নাম: সেখ আবুল বাসার বাড়ির নং : এন0000 বয়স : 26 লিঙ্গ : মহিলা | UBL2541514 ফটো উপলব্ধ |
| 232 নাম : মঞ্জুরা খাতুন পিতার নাম: সেখ রমজান আলি বাড়ির নং : N0000 বয়স : 26 লিঙ্গ : মহিলা | UBL2453967 ফটো উপলব্ধ | 233 নাম : রোজিনা খাতুন পিতার নাম: বজলু সেখ বাড়ির নং : ০০ বয়স : 34 লিঙ্গ : মহিলা | UBL2192029 ফটো উপলব্ধ | 234 নাম : রুমা খাতুন পিতার নাম: সেখ মহম্মদ আলি বাড়ির নং : ০০ বয়স : 26 লিঙ্গ : মহিলা | UBL2191971 ফটো উপলব্ধ |
| 235 নাম : ইসমাতারা খাতুন পিতার নাম: সেখ ইসরাফিল বাড়ির নং : এন0000 বয়স : 26 লিঙ্গ : মহিলা | UBL2541506 ফটো উপলব্ধ | 236 নাম : ফারজানা খাতুন স্বামীর নাম: রাকেশ মোল্লা বাড়ির নং : 00 বয়স : 34 লিঙ্গ : মহিলা | UBL2579431 ফটো উপলব্ধ | 237 নাম : মারুফা খাতুন স্বামীর নাম: সারফরাজ সেখ বাড়ির নং : 00 বয়স : 31 লিঙ্গ : মহিলা | UBL2579456 ফটো উপলব্ধ |
| 238 নাম : মুসলিম খাতুন বিবি স্বামীর নাম: নুরুদ্দিন মোলা বাড়ির নং : এন0000 বয়স : 36 লিঙ্গ : মহিলা | UBL2541431 ফটো উপলব্ধ | 239 নাম : সামিম গাজি পিতার নাম: আলি বকর গাজি বাড়ির নং : n0141 বয়স : 27 লিঙ্গ : পুরুষ | UBL2157675 ফটো উপলব্ধ | 240 নাম : গাজী রহিমা স্বামীর নাম: ইলিয়াস রহিমা বাড়ির নং : n0037 বয়স : 50 লিঙ্গ : মহিলা | WB/17/116/522592 ফটো উপলব্ধ |

| | | | | | |
|---|--------------------------------|---|--------------------------------|---|--------------------------------|
| 241 নাম : উসমান গাজী পিতার নাম: মুন্সেফ. গাজী বাড়ির নং : এন0000 বয়স : 55 লিঙ্গ : পুরুষ | UBL2541266 ফটো উপলব্ধ | 242 নাম : রিনা গাজী স্বামীর নাম: উসমান গাজী বাড়ির নং : এন0000 বয়স : 44 লিঙ্গ : মহিলা | UBL2541274 ফটো উপলব্ধ | 243 নাম : ইলিয়াস গাজী পিতার নাম: ইদ্রিশ ইলিয়াস বাড়ির নং : n0037 বয়স : 57 লিঙ্গ : পুরুষ | UBL2542074 ফটো উপলব্ধ |
| 244 নাম : ইয়াসমিনা গাজী স্বামীর নাম: সামিম গাজী বাড়ির নং : 00 বয়স : 26 লিঙ্গ : মহিলা | UBL2579449 ফটো উপলব্ধ | 245 নাম : নাসিমা খাতুন পিতার নাম: জিয়াবুল মুদি বাড়ির নং : n0008 বয়স : 38 লিঙ্গ : মহিলা | UBL1435908 ফটো উপলব্ধ | 246 নাম : আজিজুল মুদি পিতার নাম: জিয়াবুল মুদি বাড়ির নং : n0008 বয়স : 40 লিঙ্গ : পুরুষ | UBL1435882 ফটো উপলব্ধ |
| 247 নাম : আমারুল মুদি পিতার নাম: জিয়াবুল মুদি বাড়ির নং : n0008 বয়স : 42 লিঙ্গ : পুরুষ | UBL1435916 ফটো উপলব্ধ | 248 নাম : আসাদুল মুদি পিতার নাম: জিয়াবুল মুদি বাড়ির নং : n0008 বয়স : 47 লিঙ্গ : পুরুষ | GFR2415701 ফটো উপলব্ধ | 249 নাম : মুদি গোলেনুর অন্যান্য: জিয়াবুল গোলেনুর বাড়ির নং : n0008 বয়স : 63 লিঙ্গ : মহিলা | WB/17/116/522590 ফটো উপলব্ধ |
| 250 নাম : বিবিলা বিবি স্বামীর নাম: আশাদুল মুদি বাড়ির নং : n0008 বয়স : 38 লিঙ্গ : মহিলা | GFR2748010 ফটো উপলব্ধ | 251 নাম : সালটু মুদি পিতার নাম: জিয়াবুল মুদি বাড়ির নং : n0008 বয়স : 36 লিঙ্গ : পুরুষ | UBL1435890 ফটো উপলব্ধ | 252 নাম : মিনারা বিবি স্বামীর নাম: সাহাবুদ্দিন ঘরামী বাড়ির নং : n0046 বয়স : 46 লিঙ্গ : মহিলা | XXR1410810 ফটো উপলব্ধ |
| 253 নাম : সাহাবুদ্দিন ঘরামী পিতার নাম: নুরেলহক ঘরামী বাড়ির নং : n0046 বয়স : 66 লিঙ্গ : পুরুষ | DSW1026319 ফটো উপলব্ধ | 254 নাম : তানিয়া বেগ পিতার নাম: জহুরুল ইসলাম বেগ বাড়ির নং : n0046 বয়স : 33 লিঙ্গ : মহিলা | UBL1436062 ফটো উপলব্ধ | 255 নাম : বেগ রেহেনাবিবি স্বামীর নাম: জহুরুল রেহেনাবিবি বাড়ির নং : n0046 বয়স : 51 লিঙ্গ : মহিলা | WB/17/116/522725 ফটো উপলব্ধ |
| 256 নাম : মানোয়ারা বেগম স্বামীর নাম: নজরুল ইসলাম বেগ বাড়ির নং : n0046 বয়স : 47 লিঙ্গ : মহিলা | UBL0172718 ফটো উপলব্ধ | 257 নাম : বেগ জহুরুল ইসলাম পিতার নাম: আবদুল রউপ জহুরুল ইসলাম বাড়ির নং : n0046 বয়স : 59 লিঙ্গ : পুরুষ | WB/17/116/522726 ফটো উপলব্ধ | 258 নাম : নজরুল ইসলাম বেগ পিতার নাম: আবদুর রউফ বেগ বাড়ির নং : N0000 বয়স : 52 লিঙ্গ : পুরুষ | UBL2403541 ফটো উপলব্ধ |
| 259 নাম : সোহেল বেগ পিতার নাম: জহুরুল ইসলাম বেগ বাড়ির নং : n0046 বয়স : 29 লিঙ্গ : পুরুষ | UBL1922475 ফটো উপলব্ধ | 260 নাম : মনিরুল ঘোরামি পিতার নাম: সাহাবুদ্দিন ঘোরামি বাড়ির নং : 00 বয়স : 29 লিঙ্গ : পুরুষ | UBL2211126 ফটো উপলব্ধ | 261 নাম : দাইয়ান সেখ পিতার নাম: জহিদুল হক সেখ বাড়ির নং : n0024 বয়স : 29 লিঙ্গ : পুরুষ | UBL2081396 ফটো উপলব্ধ |
| 262 নাম : সেখ জাইদুলহক পিতার নাম: রবিয়ুল জাইদুলহক বাড়ির নং : n0024 বয়স : 61 লিঙ্গ : পুরুষ | WB/17/116/522565 ফটো উপলব্ধ | 263 নাম : সেখ লিলি বিবি অন্যান্য: জাইদুল লিলি বিবি বাড়ির নং : n0024 বয়স : 50 লিঙ্গ : মহিলা | GFR2632222 ফটো উপলব্ধ | 264 নাম : রসিদা বিবি স্বামীর নাম: জাহাঙ্গীর সেখ বাড়ির নং : n0048 বয়স : 42 লিঙ্গ : মহিলা | GFR2697035 ফটো উপলব্ধ |
| 265 নাম : আজমিরা বিবি স্বামীর নাম: মোজাফফার সেখ বাড়ির নং : n0048 বয়স : 48 লিঙ্গ : মহিলা | GFR2697324 ফটো উপলব্ধ | 266 নাম : মমতাজ বিবি স্বামীর নাম: সেখ জাকির হোসেন বাড়ির নং : n0048 বয়স : 49 লিঙ্গ : মহিলা | GFR2415685 ফটো উপলব্ধ | 267 নাম : সেখ জাহাঙ্গীর পিতার নাম: ছাইদআলি জাহাঙ্গীর বাড়ির নং : n0048 বয়স : 55 লিঙ্গ : পুরুষ | WB/17/116/522236 ফটো উপলব্ধ |
| 268 নাম : সেখ মোজাপফর পিতার নাম: ছাইদআলি মোজাপফর বাড়ির নং : n0048 বয়স : 57 লিঙ্গ : পুরুষ | WB/17/116/522642 ফটো উপলব্ধ | 269 নাম : সেখ জাকিরহোসেন পিতার নাম: ছাইদআলি জাকিরহোসেন বাড়ির নং : n0048 বয়স : 59 লিঙ্গ : পুরুষ | WB/17/116/522591 ফটো উপলব্ধ | 270 নাম : সেখ মোহাম্মাদ আজিজ পিতার নাম: সেখ মোজাফফার বাড়ির নং : n0048 বয়স : 28 লিঙ্গ : পুরুষ | UBL2081354 ফটো উপলব্ধ |

| | | | | | | | | | | | |
|-----|------------------|------------|---|-----|------------------|------------|---|-----|------------------|------------|--|
| 271 | UBL2542082 | ফটো উপলব্ধ | নাম : বেগ সুফিয়া বিবি স্বামীর নাম: জামসেদ আলি বেগ বাড়ির নং : n0081 বয়স : 52 লিঙ্গ : মহিলা | 272 | UBL2794600 | ফটো উপলব্ধ | নাম : জামশেদ আলি বেগ পিতার নাম: সুবিদ আলি বাড়ির নং : n0081 বয়স : 58 লিঙ্গ : পুরুষ | 273 | UBL1541903 | ফটো উপলব্ধ | নাম : সাজিদুল আলি বেগ পিতার নাম: জামসেদ আলি বেগ বাড়ির নং : 0081 বয়স : 32 লিঙ্গ : পুরুষ |
| 274 | UBL2541233 | ফটো উপলব্ধ | নাম : সাব্বিরা খাতুন পিতার নাম: জামসেদ আলি বেগ বাড়ির নং : এন0081 বয়স : 23 লিঙ্গ : মহিলা | 275 | UBL1178490 | ফটো উপলব্ধ | নাম : ফারহানা জি বিবি স্বামীর নাম: রিয়াস উদ্দিন বেগ বাড়ির নং : n0083 বয়স : 38 লিঙ্গ : মহিলা | 276 | GFR2697290 | ফটো উপলব্ধ | নাম : নাজিমা বিবি স্বামীর নাম: রাইহান আলি বেগ বাড়ির নং : n0083 বয়স : 38 লিঙ্গ : মহিলা |
| 277 | WB/17/116/522729 | ফটো উপলব্ধ | নাম : বেগ নওসাদ আলি পিতার নাম: তাবারক আলি বেগ বাড়ির নং : n0083 বয়স : 78 লিঙ্গ : পুরুষ | 278 | WB/17/116/522696 | ফটো উপলব্ধ | নাম : রাইহান আলি বেগ পিতার নাম: নওসাদ আলি বেগ বাড়ির নং : n0083 বয়স : 51 লিঙ্গ : পুরুষ | 279 | UBL1649144 | ফটো উপলব্ধ | নাম : রিয়াস উদ্দিন বেগ পিতার নাম: নওসাদ আলি বেগ বাড়ির নং : n0083 বয়স : 47 লিঙ্গ : পুরুষ |
| 280 | UBL2541902 | ফটো উপলব্ধ | নাম : রহিমা বিবি স্বামীর নাম: নওসাদ আলি বেগ বাড়ির নং : n0083 বয়স : 68 লিঙ্গ : মহিলা | 281 | UBL1825934 | ফটো উপলব্ধ | নাম : কাশ্মীরা বিবি স্বামীর নাম: লুতফর আলি মুদী বাড়ির নং : n0007 বয়স : 34 লিঙ্গ : মহিলা | 282 | GFR2697118 | ফটো উপলব্ধ | নাম : মারুফা বিবি স্বামীর নাম: সেখ জহরুল বাড়ির নং : n0007 বয়স : 46 লিঙ্গ : মহিলা |
| 283 | WB/17/116/522501 | ফটো উপলব্ধ | নাম : মুদি নজরুল পিতার নাম: আবদুল লতিফ নজরুল বাড়ির নং : n0007 বয়স : 63 লিঙ্গ : পুরুষ | 284 | GFR2697621 | ফটো উপলব্ধ | নাম : সাব্বির আলি মুদি পিতার নাম: নজরুল মুদী বাড়ির নং : n0007 বয়স : 39 লিঙ্গ : পুরুষ | 285 | UBL2081339 | ফটো উপলব্ধ | নাম : জুলেখা খাতুন পিতার নাম: কাজী মনু বাড়ির নং : n0007 বয়স : 29 লিঙ্গ : মহিলা |
| 286 | UBL2081370 | ফটো উপলব্ধ | নাম : লুৎফার আলি মুদি পিতার নাম: নজরুল মুদি বাড়ির নং : n0007 বয়স : 31 লিঙ্গ : পুরুষ | 287 | WB/17/116/522736 | ফটো উপলব্ধ | নাম : সেখ নুরআহম্মাদ পিতার নাম: নুরবক্স নুরআহম্মাদ বাড়ির নং : n0022 বয়স : 57 লিঙ্গ : পুরুষ | 288 | WB/17/116/522542 | ফটো উপলব্ধ | নাম : সেখ কাশ্মীরা বিবি স্বামীর নাম: নুরআহম্মাদ কাশ্মীরা বিবি বাড়ির নং : n0022 বয়স : 51 লিঙ্গ : মহিলা |
| 289 | UBL1541887 | ফটো উপলব্ধ | নাম : সেখ হাফিজুল পিতার নাম: সেখ নুর আহমেদ বাড়ির নং : 0022 বয়স : 32 লিঙ্গ : পুরুষ | 290 | GFR1410620 | ফটো উপলব্ধ | নাম : মোল্লা নুরুদ্দিন পিতার নাম: রমজান আলি নুরুদ্দিন বাড়ির নং : n0054 বয়স : 54 লিঙ্গ : পুরুষ | 291 | UBL1541697 | ফটো উপলব্ধ | নাম : রেবা বিবি স্বামীর নাম: আজাহার আলি মোল্লা বাড়ির নং : 0009 বয়স : 35 লিঙ্গ : মহিলা |
| 292 | UBL2542058 | ফটো উপলব্ধ | নাম : মোল্লা আবদুল রাসিদ পিতার নাম: রমজান আলি মোল্লা বাড়ির নং : n0009 বয়স : 51 লিঙ্গ : পুরুষ | 293 | WB/17/116/522490 | ফটো উপলব্ধ | নাম : মোল্লা নুরবানু বিবি অন্যান্য: রমজান আলি নুরবানু বিবি বাড়ির নং : n0009 বয়স : 65 লিঙ্গ : মহিলা | 294 | WB/17/116/522589 | ফটো উপলব্ধ | নাম : মুদি জিন্নাতন বিবি অন্যান্য: নজরুল জিন্নাতন বিবি বাড়ির নং : n0009 বয়স : 57 লিঙ্গ : মহিলা |
| 295 | GFR1412485 | ফটো উপলব্ধ | নাম : জুমান আলি মোল্লা পিতার নাম: রমজান আলি মোল্লা বাড়ির নং : n0009 বয়স : 46 লিঙ্গ : পুরুষ | 296 | GFR2748051 | ফটো উপলব্ধ | নাম : কামরুন্নেসা বিবি স্বামীর নাম: জুমান আলি মোল্লা বাড়ির নং : n0009 বয়স : 41 লিঙ্গ : মহিলা | 297 | UBL0177428 | ফটো উপলব্ধ | নাম : আজাহার আলি মোল্লা পিতার নাম: রমজান আলি মোল্লা বাড়ির নং : n0009 বয়স : 37 লিঙ্গ : পুরুষ |
| 298 | UBL1683622 | ফটো উপলব্ধ | নাম : হায়দার আলি মোল্লা পিতার নাম: রমজান আলি মোল্লা বাড়ির নং : n0009 বয়স : 30 লিঙ্গ : পুরুষ | 299 | WB/17/116/522471 | ফটো উপলব্ধ | নাম : সেখ ইনতিয়াজ পিতার নাম: নুরহোসেন ইনতিয়াজ বাড়ির নং : n0025 বয়স : 50 লিঙ্গ : পুরুষ | 300 | UBL1541614 | ফটো উপলব্ধ | নাম : নাসিমন বিবি সেখ স্বামীর নাম: সেখ ইনতিয়াজ সেখ বাড়ির নং : 0025 বয়স : 33 লিঙ্গ : মহিলা |

| | | | | | | | | | | | |
|-----|------------------|--|------------|-----|------------------|---|------------|-----|------------------|--|------------|
| 301 | UBL2404432 | নাম : সেখ আব্দুল রসিদ পিতার নাম: সেখ নূর হোসেন বাড়ির নং : n0025 বয়স : 51 লিঙ্গ : পুরুষ | ফটো উপলব্ধ | 302 | UBL2403335 | নাম : সেখ জিয়াদ আলি পিতার নাম: সেখ নূর হোসেন বাড়ির নং : n0025 বয়স : 47 লিঙ্গ : পুরুষ | ফটো উপলব্ধ | 303 | GFR2518009 | নাম : সেখ ত্রমরাজ আলি পিতার নাম: নূর হোসেন সেখ বাড়ির নং : n0025 বয়স : 43 লিঙ্গ : পুরুষ | ফটো উপলব্ধ |
| 304 | GFR2518017 | নাম : সালমা বিবি স্বামীর নাম: সেখ জিয়াদ আলি বাড়ির নং : n0025 বয়স : 40 লিঙ্গ : মহিলা | ফটো উপলব্ধ | 305 | UBL1683580 | নাম : সানোয়ারা বিবি স্বামীর নাম: সেখ আলাউদ্দিন বাড়ির নং : n0057 বয়স : 47 লিঙ্গ : মহিলা | ফটো উপলব্ধ | 306 | GFR1412493 | নাম : সালাউদ্দিন সেখ পিতার নাম: গুলজার হোসেন সেখ বাড়ির নং : n0057 বয়স : 45 লিঙ্গ : পুরুষ | ফটো উপলব্ধ |
| 307 | GFR2415628 | নাম : রহিমা বিবি স্বামীর নাম: সেখ নূরউদ্দিন বাড়ির নং : n0057 বয়স : 44 লিঙ্গ : মহিলা | ফটো উপলব্ধ | 308 | UBL1683606 | নাম : রাবিয়া বিবি স্বামীর নাম: শেখ বশির বাড়ির নং : n0057 বয়স : 42 লিঙ্গ : মহিলা | ফটো উপলব্ধ | 309 | UBL1683754 | নাম : কুতুব উদ্দিন সেখ পিতার নাম: ইবরাহিম সেখ বাড়ির নং : n0057 বয়স : 32 লিঙ্গ : পুরুষ | ফটো উপলব্ধ |
| 310 | AIV1063908 | নাম : সুনাম বিবি স্বামীর নাম: সেখ কুতুবুদ্দিন বাড়ির নং : n0057 বয়স : 35 লিঙ্গ : মহিলা | ফটো উপলব্ধ | 311 | WB/17/116/522513 | নাম : হেখ নাসিরহোসেন পিতার নাম: গুলজার নাসিরহোসেন বাড়ির নং : n0057 বয়স : 57 লিঙ্গ : পুরুষ | ফটো উপলব্ধ | 312 | WB/17/116/522575 | নাম : সেখ সামিয়ারা খাতুন পিতার নাম: আবুলহোসেন সামিয়ারা খাতুন বাড়ির নং : n0057 বয়স : 55 লিঙ্গ : মহিলা | ফটো উপলব্ধ |
| 313 | WB/17/116/522641 | নাম : হেখ নূরুদ্দিন পিতার নাম: গুলজার নূরুদ্দিন বাড়ির নং : n0057 বয়স : 54 লিঙ্গ : পুরুষ | ফটো উপলব্ধ | 314 | WB/17/116/522483 | নাম : হেখ ফিরজা বিবি স্বামীর নাম: নাসিরহোসেন ফিরজা বিবি বাড়ির নং : n0057 বয়স : 52 লিঙ্গ : মহিলা | ফটো উপলব্ধ | 315 | WB/17/116/522474 | নাম : হেখ আলাউদ্দিন পিতার নাম: গুলজারহোসেন আলাউদ্দিন বাড়ির নং : n0057 বয়স : 50 লিঙ্গ : পুরুষ | ফটো উপলব্ধ |
| 316 | UBL2541399 | নাম : ভদ্রন নেসা স্বামীর নাম: কুতুবুদ্দিন বেগ বাড়ির নং : এন0000 বয়স : 49 লিঙ্গ : মহিলা | ফটো উপলব্ধ | 317 | UBL2579423 | নাম : মনিষা পারভিন স্বামীর নাম: দাইয়ান সেখ বাড়ির নং : 00 বয়স : 26 লিঙ্গ : মহিলা | ফটো উপলব্ধ | 318 | GFR2417095 | নাম : নাসির আহমেদ বেগ পিতার নাম: আবদুল সামাদ বেগ বাড়ির নং : n0042 বয়স : 40 লিঙ্গ : পুরুষ | ফটো উপলব্ধ |
| 319 | UBL2216521 | নাম : মুসলিমা বিবি স্বামীর নাম: তোফিক আহমেদ বেগ বাড়ির নং : এন০০৪২ বয়স : 31 লিঙ্গ : মহিলা | ফটো উপলব্ধ | 320 | UBL1318039 | নাম : তোফিক আহম্মদ বেগ পিতার নাম: আব্দুল সামাদ বেগ বাড়ির নং : n0042 বয়স : 35 লিঙ্গ : পুরুষ | ফটো উপলব্ধ | 321 | GFR2416873 | নাম : বেগ পারুলি বিবি পিতার নাম: রবিয়েল পারুলি বিবি বাড়ির নং : n0042 বয়স : 86 লিঙ্গ : মহিলা | ফটো উপলব্ধ |
| 322 | WB/17/116/522366 | নাম : বেগ জাহানারা বিবি স্বামীর নাম: আবদুল সামাদ জাহানারা বিবি বাড়ির নং : n0042 বয়স : 73 লিঙ্গ : মহিলা | ফটো উপলব্ধ | 323 | GFR2416915 | নাম : মোসলেমা বিবি স্বামীর নাম: বাবলু সেখ বাড়ির নং : n0061 বয়স : 57 লিঙ্গ : মহিলা | ফটো উপলব্ধ | 324 | WB/17/116/522294 | নাম : সেখ জহরুল পিতার নাম: জয়নাল জহরুল বাড়ির নং : n0061 বয়স : 59 লিঙ্গ : পুরুষ | ফটো উপলব্ধ |
| 325 | WB/17/116/522237 | নাম : সেখ নজরুল পিতার নাম: জয়নাল নজরুল বাড়ির নং : n0061 বয়স : 57 লিঙ্গ : পুরুষ | ফটো উপলব্ধ | 326 | WB/17/116/522147 | নাম : সেখ ফজলুহক পিতার নাম: জয়নাল ফজলুহক বাড়ির নং : n0061 বয়স : 63 লিঙ্গ : পুরুষ | ফটো উপলব্ধ | 327 | GFR2416907 | নাম : বাবলু সেখ মায়ের নাম: ফরিদা বিবি বাড়ির নং : n0061 বয়স : 62 লিঙ্গ : পুরুষ | ফটো উপলব্ধ |
| 328 | GFR2416923 | নাম : নরুল সেখ পিতার নাম: আসিয়া বিবি সেখ বাড়ির নং : n0061 বয়স : 45 লিঙ্গ : পুরুষ | ফটো উপলব্ধ | 329 | UBL2261147 | নাম : সেখ আজমিরা বিবি স্বামীর নাম: সেখ ফজলু হক বাড়ির নং : n0061 বয়স : 50 লিঙ্গ : মহিলা | ফটো উপলব্ধ | 330 | UBL2081487 | নাম : আনজুয়ারা বিবি সেখ স্বামীর নাম: নূরুল সেখ বাড়ির নং : n0061 বয়স : 33 লিঙ্গ : মহিলা | ফটো উপলব্ধ |

| | | | | | | | | |
|--|------------|------------|---|------------------|------------|---|------------------|------------|
| 331 | UBL2081479 | ফটো উপলব্ধ | 332 | WB/17/116/522216 | ফটো উপলব্ধ | 333 | WB/17/116/522672 | ফটো উপলব্ধ |
| নাম : রোজিনা বিবি স্বামীর নাম : নজরুল সেখ বাড়ির নং : n0061 বয়স : 36 লিঙ্গ : মহিলা | | | নাম : সেখ ফরিদা বিবি স্বামীর নাম : রফিক ফরিদা বিবি বাড়ির নং : n0115 বয়স : 66 লিঙ্গ : মহিলা | | | নাম : বেগ ফরিদা বিবি স্বামীর নাম : ইউনুস আলি ফরিদা বিবি বাড়ির নং : n0040 বয়স : 67 লিঙ্গ : মহিলা | | |
| 334 | GFR2416766 | ফটো উপলব্ধ | 335 | GFR2132892 | ফটো উপলব্ধ | 336 | UBL1178961 | ফটো উপলব্ধ |
| নাম : মমিরুল বেগ পিতার নাম : ইউনুস বেগ বাড়ির নং : n0040 বয়স : 46 লিঙ্গ : পুরুষ | | | নাম : সরিফুল আলি বেগ পিতার নাম : ইউনুস আলি বাড়ির নং : n0040 বয়স : 42 লিঙ্গ : পুরুষ | | | নাম : রুকসানা বিবি বেগ পিতার নাম : সরিফুল আলি বেগ বাড়ির নং : n0040 বয়স : 36 লিঙ্গ : মহিলা | | |
| 337 | GFR2416774 | ফটো উপলব্ধ | 338 | WB/17/116/522549 | ফটো উপলব্ধ | 339 | GFR2747947 | ফটো উপলব্ধ |
| নাম : সাব্বিরা বিবি স্বামীর নাম : মোমিরুল বেগ বাড়ির নং : n0040 বয়স : 41 লিঙ্গ : মহিলা | | | নাম : মোল্লা ফরিদা বিবি স্বামীর নাম : ইয়াসিন ফরিদা বিবি বাড়ির নং : n0105 বয়স : 60 লিঙ্গ : মহিলা | | | নাম : নাজিরউদ্দিন খান পিতার নাম : জিয়াউদ্দিন খান বাড়ির নং : 109 বয়স : 44 লিঙ্গ : পুরুষ | | |
| 340 | UBL1105048 | ফটো উপলব্ধ | 341 | UBL2261154 | ফটো উপলব্ধ | 342 | WB/17/116/522259 | ফটো উপলব্ধ |
| নাম : নুরআজিনা বিবি স্বামীর নাম : নাজিরউদ্দিন খান বাড়ির নং : 109 বয়স : 41 লিঙ্গ : মহিলা | | | নাম : ফজিলা বিবি স্বামীর নাম : কুদ্দুস আলি মোল্লা বাড়ির নং : n0106 বয়স : 80 লিঙ্গ : মহিলা | | | নাম : মোল্লা সাব্বির আলি পিতার নাম : কুদ্দুস সাব্বির আলি বাড়ির নং : n0106 বয়স : 51 লিঙ্গ : পুরুষ | | |
| 343 | GFR2697522 | ফটো উপলব্ধ | 344 | UBL1435932 | ফটো উপলব্ধ | 345 | UBL1105139 | ফটো উপলব্ধ |
| নাম : পিন্টু মোল্লা পিতার নাম : কুদ্দুস আলি মোল্লা বাড়ির নং : n0106 বয়স : 37 লিঙ্গ : পুরুষ | | | নাম : মিঠু বিবি স্বামীর নাম : পিন্টু মোল্লা বাড়ির নং : n0106 বয়স : 36 লিঙ্গ : মহিলা | | | নাম : রাজু বিবি স্বামীর নাম : সাব্বির আলি মোল্লা বাড়ির নং : n0106 বয়স : 36 লিঙ্গ : মহিলা | | |
| 346 | UBL2541373 | ফটো উপলব্ধ | 347 | UBL2541779 | ফটো উপলব্ধ | 348 | UBL2541316 | ফটো উপলব্ধ |
| নাম : আফরোজ বিবি স্বামীর নাম : মোহাম্মদ শকিল আহমেদ বাড়ির নং : এন0000 বয়স : 29 লিঙ্গ : মহিলা | | | নাম : রেশম বিবি স্বামীর নাম : অনীশ শেখ বাড়ির নং : এন0000 বয়স : 36 লিঙ্গ : মহিলা | | | নাম : তাসমিনা বিবি স্বামীর নাম : রিযাজুল আলি বেগ বাড়ির নং : এন0000 বয়স : 30 লিঙ্গ : মহিলা | | |
| 349 | UBL2541191 | ফটো উপলব্ধ | 350 | UBL2455384 | ফটো উপলব্ধ | 351 | UBL2081313 | ফটো উপলব্ধ |
| নাম : নোশীন বিবি স্বামীর নাম : বশির আলি বেগ বাড়ির নং : এন0000 বয়স : 32 লিঙ্গ : মহিলা | | | নাম : মামনী বিবি স্বামীর নাম : আশরাফ আলি সেখ বাড়ির নং : N0000 বয়স : 31 লিঙ্গ : মহিলা | | | নাম : খুরসিদা বিবি স্বামীর নাম : রফিকুল ইসলাম মোল্লা বাড়ির নং : n0108 বয়স : 54 লিঙ্গ : মহিলা | | |
| 352 | UBL2403475 | ফটো উপলব্ধ | 353 | GFR2416782 | ফটো উপলব্ধ | 354 | UBL1675172 | ফটো উপলব্ধ |
| নাম : কুলচুন বিবি স্বামীর নাম : দৌলত আলি মুদী বাড়ির নং : n0001 বয়স : 65 লিঙ্গ : মহিলা | | | নাম : সাব্বিনা বিবি স্বামীর নাম : বাব্বির আলি বেগ বাড়ির নং : n0122 বয়স : 47 লিঙ্গ : মহিলা | | | নাম : ফতেমা বিবি স্বামীর নাম : সাব্বির আলি বেগ বাড়ির নং : n0148 বয়স : 31 লিঙ্গ : মহিলা | | |
| 355 | UBL2455335 | ফটো উপলব্ধ | 356 | UBL2211092 | ফটো উপলব্ধ | 357 | UBL2192128 | ফটো উপলব্ধ |
| নাম : রেশমা বিবি স্বামীর নাম : কুদ্দুস আলি মুদী বাড়ির নং : N0000 বয়স : 36 লিঙ্গ : মহিলা | | | নাম : রুসিয়া বিবি স্বামীর নাম : সাব্বির আলি মুদী বাড়ির নং : 00 বয়স : 28 লিঙ্গ : মহিলা | | | নাম : রিফা বিবি স্বামীর নাম : কাইউম সেখ বাড়ির নং : 00 বয়স : 33 লিঙ্গ : মহিলা | | |
| 358 | UBL2454221 | ফটো উপলব্ধ | 359 | UBL2541498 | ফটো উপলব্ধ | 360 | UBL2453835 | ফটো উপলব্ধ |
| নাম : সুনয়না বিবি স্বামীর নাম : নুরুল আমিন বেগ বাড়ির নং : N0000 বয়স : 28 লিঙ্গ : মহিলা | | | নাম : সোনিয়া বিবি স্বামীর নাম : ইমরান আলি বেগ বাড়ির নং : এন0000 বয়স : 24 লিঙ্গ : মহিলা | | | নাম : সেমিমা বিবি স্বামীর নাম : মোমিরুল বিবি বাড়ির নং : N0000 বয়স : 26 লিঙ্গ : মহিলা | | |

| | | | | | | | | |
|--|------------------|------------|---|------------------|------------|---|------------|------------|
| 361 | UBL2453801 | ফটো উপলব্ধ | 362 | UBL1105063 | ফটো উপলব্ধ | 363 | UBL2191989 | ফটো উপলব্ধ |
| নাম : মসুদা বিবি স্বামীর নাম : সোরাফ আলি সেখ বাড়ির নং : N0000 বয়স : 28 লিঙ্গ : মহিলা | | | নাম : রাকেশ মোল্লা পিতার নাম : রফিকুল ইসলাম মোল্লা বাড়ির নং : n0108 বয়স : 35 লিঙ্গ : পুরুষ | | | নাম : মাসুদা বিবি স্বামীর নাম : জাহির আহম্মদ মল্লিক বাড়ির নং : বয়স : 31 লিঙ্গ : মহিলা | | |
| 364 | UBL2192078 | ফটো উপলব্ধ | 365 | UBL2192011 | ফটো উপলব্ধ | 366 | UBL2211084 | ফটো উপলব্ধ |
| নাম : জারেকা বিবি স্বামীর নাম : ফারুক হোসেন সেখ বাড়ির নং : ০০ বয়স : 73 লিঙ্গ : মহিলা | | | নাম : মানোয়ারা বিবি স্বামীর নাম : নসির আলি বেগ বাড়ির নং : ০০ বয়স : 42 লিঙ্গ : মহিলা | | | নাম : মেহের বানু বিবি স্বামীর নাম : খালেক নবী মুদি বাড়ির নং : ০০ বয়স : 35 লিঙ্গ : মহিলা | | |
| 367 | UBL2192094 | ফটো উপলব্ধ | 368 | UBL2192102 | ফটো উপলব্ধ | 369 | UBL2454353 | ফটো উপলব্ধ |
| নাম : আসুদা বিবি স্বামীর নাম : সৈয়দ আব্দুল রসিদ বাড়ির নং : ০০ বয়স : 41 লিঙ্গ : মহিলা | | | নাম : জীবম্বেসা বিবি স্বামীর নাম : তাজবুল বেগ বাড়ির নং : ০০ বয়স : 35 লিঙ্গ : মহিলা | | | নাম : নমিয়ারা বিবি স্বামীর নাম : বসির আলি বেগ বাড়ির নং : N0000 বয়স : 31 লিঙ্গ : মহিলা | | |
| 370 | UBL2454031 | ফটো উপলব্ধ | 371 | UBL2454536 | ফটো উপলব্ধ | 372 | UBL2454486 | ফটো উপলব্ধ |
| নাম : লিলুফা বিবি স্বামীর নাম : মেহেরাজ শেখ বাড়ির নং : N0000 বয়স : 29 লিঙ্গ : মহিলা | | | নাম : করিমা বিবি স্বামীর নাম : সাজিদুল আলি বেগ বাড়ির নং : N0000 বয়স : 27 লিঙ্গ : মহিলা | | | নাম : জাসমিনা বিবি স্বামীর নাম : রামিজ রাজা বেগ বাড়ির নং : N0000 বয়স : 26 লিঙ্গ : মহিলা | | |
| 373 | UBL2081412 | ফটো উপলব্ধ | 374 | UBL2081404 | ফটো উপলব্ধ | 375 | UBL2081537 | ফটো উপলব্ধ |
| নাম : সারিকা বিবি স্বামীর নাম : আমিনুদ্দিন বেগ বাড়ির নং : n0134 বয়স : 31 লিঙ্গ : মহিলা | | | নাম : সাহিদ আলি মোল্লা পিতার নাম : আমান আলি মোল্লা বাড়ির নং : n0103 বয়স : 29 লিঙ্গ : পুরুষ | | | নাম : হাবিব আলি সেখ পিতার নাম : আব্বাস আলি সেখ বাড়ির নং : n0021 বয়স : 35 লিঙ্গ : পুরুষ | | |
| 376 | UBL2081529 | ফটো উপলব্ধ | 377 | UBL2081511 | ফটো উপলব্ধ | 378 | UBL2081503 | ফটো উপলব্ধ |
| নাম : আসগর আলি নস্কর মায়ের নাম : মনি মানোয়ারা নস্কর বিবি বাড়ির নং : n0021 বয়স : 40 লিঙ্গ : পুরুষ | | | নাম : হালিমা বিবি স্বামীর নাম : আসমত আলি নস্কর বাড়ির নং : n0021 বয়স : 35 লিঙ্গ : মহিলা | | | নাম : রিজিয়া বিবি স্বামীর নাম : আব্বাস আলি সেখ বাড়ির নং : n0021 বয়স : 57 লিঙ্গ : মহিলা | | |
| 379 | UBL2081495 | ফটো উপলব্ধ | 380 | WB/17/116/522355 | ফটো উপলব্ধ | 381 | UBL1683705 | ফটো উপলব্ধ |
| নাম : আসমাত আলি লস্কর মায়ের নাম : মনি মানোয়ারা লস্কর বিবি বাড়ির নং : n0021 বয়স : 32 লিঙ্গ : পুরুষ | | | নাম : সাহানারা বিবি স্বামীর নাম : ওহাব আলি মোল্লা বাড়ির নং : n0103 বয়স : 59 লিঙ্গ : মহিলা | | | নাম : তৌফিক আলি মোল্লা পিতার নাম : ওহাব আলি মোল্লা বাড়ির নং : n0103 বয়স : 31 লিঙ্গ : পুরুষ | | |
| 382 | WB/17/116/522208 | ফটো উপলব্ধ | 383 | WB/17/116/522179 | ফটো উপলব্ধ | 384 | GFR2697266 | ফটো উপলব্ধ |
| নাম : মোল্লা আমান আলি পিতার নাম : হাকিম আমান আলি বাড়ির নং : n0103 বয়স : 57 লিঙ্গ : পুরুষ | | | নাম : মোল্লা আলোমারা বিবি স্বামীর নাম : আমান আলি আলোমারা বিবি বাড়ির নং : n0103 বয়স : 50 লিঙ্গ : মহিলা | | | নাম : ওহিদ আলি মোল্লা পিতার নাম : ওহাব আলি মোল্লা বাড়ির নং : n0103 বয়স : 37 লিঙ্গ : পুরুষ | | |
| 385 | UBL2192110 | ফটো উপলব্ধ | 386 | UBL2164051 | ফটো উপলব্ধ | 387 | UBL2152577 | ফটো উপলব্ধ |
| নাম : কহিনুর বিবি স্বামীর নাম : কামাল উদ্দিন মোল্লা বাড়ির নং : ০০ বয়স : 42 লিঙ্গ : মহিলা | | | নাম : তাহেরা বিবি স্বামীর নাম : আমিরুল মুদি বাড়ির নং : n0146 বয়স : 39 লিঙ্গ : মহিলা | | | নাম : রেশমি বিবি স্বামীর নাম : সেখ সাবির হোসেন বাড়ির নং : n0136 বয়স : 30 লিঙ্গ : মহিলা | | |
| 388 | UBL1683671 | ফটো উপলব্ধ | 389 | UBL1541770 | ফটো উপলব্ধ | 390 | GFR2697332 | ফটো উপলব্ধ |
| নাম : হাসান আলি বেগ পিতার নাম : মেহের আলি বেগ বাড়ির নং : n0087 বয়স : 30 লিঙ্গ : পুরুষ | | | নাম : মেহেবুব আলি বেগ পিতার নাম : মেহের আলি বেগ বাড়ির নং : 0087 বয়স : 32 লিঙ্গ : পুরুষ | | | নাম : রানিমা বিবি স্বামীর নাম : সাদেক আলি বেগ বাড়ির নং : n0087 বয়স : 43 লিঙ্গ : মহিলা | | |

| | | | | | | | | | | | |
|-----|------------------|---|------------|-----|------------------|--|------------|-----|------------------|---|------------|
| 391 | WB/17/116/522751 | নাম : বেগ জাহানারা বিবি স্বামীর নাম: রমজানআলি জাহানারা বিবি বাড়ির নং : n0087 বয়স : 53 লিঙ্গ : মহিলা | ফটো উপলব্ধ | 392 | WB/17/116/522391 | নাম : বেগ রমজানআলি পিতার নাম: রুস্তমআলি রমজানআলি বাড়ির নং : n0087 বয়স : 55 লিঙ্গ : পুরুষ | ফটো উপলব্ধ | 393 | UBL1683838 | নাম : রানু বিবি মোল্লা স্বামীর নাম: মহিউদ্দিন মোল্লা বাড়ির নং : n0087 বয়স : 35 লিঙ্গ : মহিলা | ফটো উপলব্ধ |
| 394 | UBL0174649 | নাম : মহিউদ্দিন মোল্লা পিতার নাম: রমজান আলি বাড়ির নং : n0087 বয়স : 55 লিঙ্গ : পুরুষ | ফটো উপলব্ধ | 395 | WB/17/116/522750 | নাম : বেগ মরিয়াম বিবি স্বামীর নাম: মেহেরআলি মরিয়াম বিবি বাড়ির নং : n0087 বয়স : 55 লিঙ্গ : মহিলা | ফটো উপলব্ধ | 396 | WB/17/116/522390 | নাম : বেগ সাদেকআলি পিতার নাম: রুস্তমআলি সাদেকআলি বাড়ির নং : n0087 বয়স : 57 লিঙ্গ : পুরুষ | ফটো উপলব্ধ |
| 397 | WB/17/116/522689 | নাম : বেগ মেহেরআলি পিতার নাম: রুস্তমআলি মেহেরআলি বাড়ির নং : n0087 বয়স : 65 লিঙ্গ : পুরুষ | ফটো উপলব্ধ | 398 | UBL1178573 | নাম : আসপিয়ারা বিবি স্বামীর নাম: নয়ম বাড়ির নং : n0001 বয়স : 38 লিঙ্গ : মহিলা | ফটো উপলব্ধ | 399 | GFR2415669 | নাম : সেখ কায়ুম পিতার নাম: সেখ ইয়াসিন বাড়ির নং : n0001 বয়স : 43 লিঙ্গ : পুরুষ | ফটো উপলব্ধ |
| 400 | GFR1365733 | নাম : কুদ্দুস আলি মুদি পিতার নাম: দৌলত আলি মুদি বাড়ির নং : n0001 বয়স : 45 লিঙ্গ : পুরুষ | ফটো উপলব্ধ | 401 | WB/17/116/522410 | নাম : সেখ নইমউদ্দিন পিতার নাম: ইয়াসিন নইমউদ্দিন বাড়ির নং : n0001 বয়স : 50 লিঙ্গ : পুরুষ | ফটো উপলব্ধ | 402 | UBL2755296 | নাম : আরমান আলি মুফতি পিতার নাম: ইরান আলি মুফতি বাড়ির নং : এন ০০১ বয়স : 22 লিঙ্গ : পুরুষ | ফটো উপলব্ধ |
| 403 | UBL1436104 | নাম : পোটন বিবি স্বামীর নাম: সেখ নূর আক্তার বাড়ির নং : n0021 বয়স : 36 লিঙ্গ : মহিলা | ফটো উপলব্ধ | 404 | UBL2541449 | নাম : মাফজা বিবি স্বামীর নাম: নাসির আহমেদ বেগ বাড়ির নং : এন0000 বয়স : 36 লিঙ্গ : মহিলা | ফটো উপলব্ধ | 405 | UBL2579464 | নাম : আমিনা বিবি স্বামীর নাম: বসির আলি মোল্লা বাড়ির নং : 00 বয়স : 29 লিঙ্গ : মহিলা | ফটো উপলব্ধ |
| 406 | UBL2456606 | নাম : সহিনা খাতুন পিতার নাম: স সাহা আলম বাড়ির নং : এন0087 বয়স : 24 লিঙ্গ : মহিলা | ফটো উপলব্ধ | 407 | UBL2691004 | নাম : জুবাই আলি বেগ পিতার নাম: রমজান আলি বেগ বাড়ির নং : এন0087 বয়স : 21 লিঙ্গ : পুরুষ | ফটো উপলব্ধ | 408 | UBL2579357 | নাম : আসুরা বিবি স্বামীর নাম: আবদুল্লা মোল্লা বাড়ির নং : 00 বয়স : 26 লিঙ্গ : মহিলা | ফটো উপলব্ধ |
| 409 | UBL2566214 | নাম : সেরিনা বিবি স্বামীর নাম: তাজউদ্দিন বেগ বাড়ির নং : এন0000 বয়স : 30 লিঙ্গ : মহিলা | ফটো উপলব্ধ | 410 | UBL1104892 | নাম : রেশমা বিবি স্বামীর নাম: গিয়াসউদ্দিন কাজি বাড়ির নং : n0125 বয়স : 38 লিঙ্গ : মহিলা | ফটো উপলব্ধ | 411 | UBL2004158 | নাম : টুস্পা খাতুন পিতার নাম: আব্দুল হাই মন্ডল বাড়ির নং : এন002 বয়স : 28 লিঙ্গ : মহিলা | ফটো উপলব্ধ |
| 412 | UBL2541480 | নাম : সামিমা ইয়াসমিন বিবি স্বামীর নাম: আমিন উদ্দিন মুদি বাড়ির নং : এন0000 বয়স : 26 লিঙ্গ : মহিলা | ফটো উপলব্ধ | 413 | UBL2691160 | নাম : আবজার আলি বেগ পিতার নাম: মেহের আলি বেগ বাড়ির নং : এন0087 বয়স : 23 লিঙ্গ : পুরুষ | ফটো উপলব্ধ | 414 | UBL2690543 | নাম : সারাফুদ্দিন লস্কর পিতার নাম: আসগর আলি লস্কর বাড়ির নং : এন0021 বয়স : 22 লিঙ্গ : পুরুষ | ফটো উপলব্ধ |
| 415 | UBL2541472 | নাম : অকসনা বিবি খাতুন স্বামীর নাম: সাহেব আলি মুদী বাড়ির নং : এন0000 বয়স : 32 লিঙ্গ : মহিলা | ফটো উপলব্ধ | 416 | UBL2191997 | নাম : আজুফা বিবি মন্ডল স্বামীর নাম: আফসার আলি মন্ডল বাড়ির নং : ০০ বয়স : 29 লিঙ্গ : মহিলা | ফটো উপলব্ধ | 417 | WB/17/116/522484 | নাম : সেখ বিবিজান বিবি স্বামীর নাম: অবিদআলি বিবিজান বিবি বাড়ির নং : n0059 বয়স : 81 লিঙ্গ : মহিলা | ফটো উপলব্ধ |
| 418 | WB/17/116/522465 | নাম : সেখ ওহবআলি পিতার নাম: মহিদআলি ওহবআলি বাড়ির নং : n0059 বয়স : 59 লিঙ্গ : পুরুষ | ফটো উপলব্ধ | 419 | WB/17/116/522486 | নাম : সেখ সফুরা বিবি স্বামীর নাম: ওহবআলি সফুরা বিবি বাড়ির নং : n0059 বয়স : 53 লিঙ্গ : মহিলা | ফটো উপলব্ধ | 420 | UBL2541324 | নাম : তনুজা খাতুন পিতার নাম: স ওহাব আলি বাড়ির নং : এন0059 বয়স : 28 লিঙ্গ : মহিলা | ফটো উপলব্ধ |

| | | | | | |
|---|--------------------------|--|--------------------------------|--|--------------------------------|
| 421 নাম : খাদিজা বিবি স্বামীর নাম: মুসলিম আলি বেগ বাড়ির নং : এন110 বয়স : 31 লিঙ্গ : মহিলা | UBL2541241 ফটো উপলব্ধ | 422 নাম : রজিয়া বিবি স্বামীর নাম: আলি হুসেন বেগ বাড়ির নং : এন0000 বয়স : 34 লিঙ্গ : মহিলা | UBL2541464 ফটো উপলব্ধ | 423 নাম : আমিরুল বেগ পিতার নাম: আহম্মদ আলি বেগ বাড়ির নং : n0124 বয়স : 43 লিঙ্গ : পুরুষ | GFR2132504 ফটো উপলব্ধ |
| 424 নাম : রোজিনা বিবি স্বামীর নাম: আমিরুল বেগ বাড়ির নং : n0124 বয়স : 40 লিঙ্গ : মহিলা | UBL1178623 ফটো উপলব্ধ | 425 নাম : জামিলা বিবি স্বামীর নাম: সেখ আনসার আলি বাড়ির নং : n0124 বয়স : 40 লিঙ্গ : মহিলা | GFR2416568 ফটো উপলব্ধ | 426 নাম : নিজামুদ্দিন বেগ পিতার নাম: সন্তোকা আলি বেগ বাড়ির নং : n0064 বয়স : 39 লিঙ্গ : পুরুষ | GFR2416147 ফটো উপলব্ধ |
| 427 নাম : নুরুল আমিন বেগ পিতার নাম: আসগার আলি বেগ বাড়ির নং : n0079 বয়স : 62 লিঙ্গ : পুরুষ | GFR2747897 ফটো উপলব্ধ | 428 নাম : রামিজ রাজা বেগ পিতার নাম: আজিজুল বেগ বাড়ির নং : ৭০ বয়স : 28 লিঙ্গ : পুরুষ | UBL2216554 ফটো উপলব্ধ | 429 নাম : নূর ইসলাম বেগ পিতার নাম: আসগার আলি বেগ বাড়ির নং : n0079 বয়স : 40 লিঙ্গ : পুরুষ | GFR2417079 ফটো উপলব্ধ |
| 430 নাম : সামসুল আলি বেগ পিতার নাম: জাকাত আলি বেগ বাড়ির নং : ০০ বয়স : 30 লিঙ্গ : পুরুষ | UBL2216539 ফটো উপলব্ধ | 431 নাম : সারিফুদ্দিন বেগ পিতার নাম: জানে আলম বেগ বাড়ির নং : ০০ বয়স : 28 লিঙ্গ : পুরুষ | UBL2211076 ফটো উপলব্ধ | 432 নাম : ফারহাদ বেগ স্বামীর নাম: বদরুদ্দোজা বেগ বাড়ির নং : n0064 বয়স : 45 লিঙ্গ : মহিলা | UBL0174797 ফটো উপলব্ধ |
| 433 নাম : সেলিম বেগ পিতার নাম: সামসের আলি বেগ বাড়ির নং : n0138 বয়স : 28 লিঙ্গ : পুরুষ | UBL2150530 ফটো উপলব্ধ | 434 নাম : মোহাম্মদ তারিক আজিজ বেগ পিতার নাম: জামির আলি বেগ বাড়ির নং : N0000 বয়স : 27 লিঙ্গ : পুরুষ | UBL2455442 ফটো উপলব্ধ | 435 নাম : সমসুদ্দিন বেগ পিতার নাম: নূর মহম্মদ বেগ বাড়ির নং : n0064 বয়স : 61 লিঙ্গ : পুরুষ | UBL2403418 ফটো উপলব্ধ |
| 436 নাম : জামির আলি বেগ পিতার নাম: সুবিদআলি বেগ বাড়ির নং : n0078 বয়স : 57 লিঙ্গ : পুরুষ | UBL2403715 ফটো উপলব্ধ | 437 নাম : মাহুজা বিবি স্বামীর নাম: জব্বার আলি বেগ বাড়ির নং : N0000 বয়স : 47 লিঙ্গ : মহিলা | GFR2415719 ফটো উপলব্ধ | 438 নাম : ইউসুফ আলি বেগ পিতার নাম: রহিমুল বাড়ির নং : n0041 বয়স : 77 লিঙ্গ : পুরুষ | WB/17/116/522619 ফটো উপলব্ধ |
| 439 নাম : রহমান আলি বেগ পিতার নাম: ইউসুফ আলি বেগ বাড়ির নং : n0041 বয়স : 40 লিঙ্গ : পুরুষ | GFR2416154 ফটো উপলব্ধ | 440 নাম : বেগ রিজিয়া বিবি স্বামীর নাম: ইউসুফ রিজিয়া বিবি বাড়ির নং : n0041 বয়স : 69 লিঙ্গ : মহিলা | WB/17/116/522561 ফটো উপলব্ধ | 441 নাম : বেগ রওসন আলি পিতার নাম: ইউসুফ রওসন আলি বাড়ির নং : n0041 বয়স : 49 লিঙ্গ : পুরুষ | WB/17/116/522609 ফটো উপলব্ধ |
| 442 নাম : রহমত আলি বেগ পিতার নাম: ইউসুফ আলি বাড়ির নং : n0041 বয়স : 42 লিঙ্গ : পুরুষ | GFR2132900 ফটো উপলব্ধ | 443 নাম : হাদিসা বিবি স্বামীর নাম: রহমত আলি বেগ বাড়ির নং : 0041 বয়স : 37 লিঙ্গ : মহিলা | UBL1541572 ফটো উপলব্ধ | 444 নাম : মুর্শিদা বিবি স্বামীর নাম: রওসন আলি বেগ বাড়ির নং : n0041 বয়স : 41 লিঙ্গ : মহিলা | GFR2416162 ফটো উপলব্ধ |
| 445 নাম : তনুজা বিবি স্বামীর নাম: জামির আলি বেগ বাড়ির নং : n0078 বয়স : 49 লিঙ্গ : মহিলা | UBL2854297 ফটো উপলব্ধ | 446 নাম : মনিরুল বেগ পিতার নাম: জাকাত আলি বেগ বাড়ির নং : N0000 বয়স : 33 লিঙ্গ : পুরুষ | UBL2454213 ফটো উপলব্ধ | 447 নাম : মইনুদ্দিন বেগ পিতার নাম: সৌকত আলি বাড়ির নং : n0064 বয়স : 41 লিঙ্গ : পুরুষ | WB/17/116/522264 ফটো উপলব্ধ |
| 448 নাম : রেহান আলি বেগ পিতার নাম: অনসার আলি বেগ বাড়ির নং : এ0000 বয়স : 34 লিঙ্গ : পুরুষ | UBL1104967 ফটো উপলব্ধ | 449 নাম : বেগ নূরুননেশা বিবি স্বামীর নাম: আনসারআলি নূরুননেশা বিবি বাড়ির নং : এ00000 বয়স : 57 লিঙ্গ : মহিলা | UBL2403806 ফটো উপলব্ধ | 450 নাম : মাসুদা বিবি স্বামীর নাম: নূর ইসলাম বেগ বাড়ির নং : 0079 বয়স : 33 লিঙ্গ : মহিলা | UBL1541747 ফটো উপলব্ধ |

| | | | | | | | | |
|---|------------------|------------|--|------------------|------------|---|------------------|------------|
| 451 | UBL1825884 | ফটো উপলব্ধ | 452 | UBL1541846 | ফটো উপলব্ধ | 453 | UBL1436120 | ফটো উপলব্ধ |
| নাম : সামিম বেগ পিতার নাম: সামসুদ্দিন বেগ বাড়ির নং : n0064 বয়স : 30 লিঙ্গ : মহিলা | | | নাম : সোলেমন বেগ পিতার নাম: সামসুদ্দিন বেগ বাড়ির নং : 0064 বয়স : 33 লিঙ্গ : পুরুষ | | | নাম : টিনা বিবি স্বামীর নাম: মুইনুদ্দিন বেগ বাড়ির নং : n0064 বয়স : 34 লিঙ্গ : মহিলা | | |
| 454 | GFR2417046 | ফটো উপলব্ধ | 455 | GFR2416139 | ফটো উপলব্ধ | 456 | WB/17/116/522098 | ফটো উপলব্ধ |
| নাম : সানজিদা বিবি স্বামীর নাম: কুতুবুদ্দিন বেগ বাড়ির নং : n0064 বয়স : 44 লিঙ্গ : মহিলা | | | নাম : কুতুবুদ্দিন বেগ পিতার নাম: সওকাত আলি বেগ বাড়ির নং : n0064 বয়স : 45 লিঙ্গ : পুরুষ | | | নাম : বদরোদোজা বেগ পিতার নাম: সওকাত আলি বেগ বাড়ির নং : n0064 বয়স : 56 লিঙ্গ : পুরুষ | | |
| 457 | WB/17/116/522153 | ফটো উপলব্ধ | 458 | UBL1178532 | ফটো উপলব্ধ | 459 | GFR2416881 | ফটো উপলব্ধ |
| নাম : বেগ মোসলেমা স্বামীর নাম: মোরতোজা মোসলেমা বাড়ির নং : n0064 বয়স : 56 লিঙ্গ : মহিলা | | | নাম : মুসলিম আলি বেগ পিতার নাম: সাদেক আলি বেগ বাড়ির নং : n0110 বয়স : 34 লিঙ্গ : পুরুষ | | | নাম : মোতালেব বেগ পিতার নাম: সাদেক আলি বেগ বাড়ির নং : n0110 বয়স : 41 লিঙ্গ : পুরুষ | | |
| 460 | GFR1366285 | ফটো উপলব্ধ | 461 | WB/17/116/522329 | ফটো উপলব্ধ | 462 | UBL1317817 | ফটো উপলব্ধ |
| নাম : বেগ জমিলা বিবি স্বামীর নাম: আসগারআলি বাড়ির নং : n0079 বয়স : 55 লিঙ্গ : মহিলা | | | নাম : বেগ আসগারআলি পিতার নাম: সুবিদআলি আসগারআলি বাড়ির নং : n0079 বয়স : 59 লিঙ্গ : পুরুষ | | | নাম : আলী হোসেন বেগ মায়ের নাম: জোহরা বিবি বাড়ির নং : n0073 বয়স : 40 লিঙ্গ : পুরুষ | | |
| 463 | UBL1541580 | ফটো উপলব্ধ | 464 | GFR1365683 | ফটো উপলব্ধ | 465 | GFR0930875 | ফটো উপলব্ধ |
| নাম : পাকিজা বিবি মায়ের নাম: গিয়াসুদ্দিন বেগ বাড়ির নং : 0098 বয়স : 42 লিঙ্গ : মহিলা | | | নাম : জাহাঙ্গির আলি বেগ পিতার নাম: আলি মহম্মদ বেগ বাড়ির নং : n0073 বয়স : 47 লিঙ্গ : পুরুষ | | | নাম : বেগ জব্বারআলি পিতার নাম: আলিমহম্মদ জব্বারআলি বাড়ির নং : n0073 বয়স : 59 লিঙ্গ : পুরুষ | | |
| 466 | WB/17/116/522754 | ফটো উপলব্ধ | 467 | WB/17/116/522174 | ফটো উপলব্ধ | 468 | UBL1683846 | ফটো উপলব্ধ |
| নাম : বেগ গিয়াসুদ্দিন পিতার নাম: আলিমহম্মদ গিয়াসুদ্দিন বাড়ির নং : n0073 বয়স : 61 লিঙ্গ : পুরুষ | | | নাম : বেগ তনুজা বেগম স্বামীর নাম: জিলকারআলি তনুজা বেগম বাড়ির নং : n0073 বয়স : 66 লিঙ্গ : মহিলা | | | নাম : রাকিব আলি বেগ পিতার নাম: জিলকার আলি বেগ বাড়ির নং : n0073 বয়স : 30 লিঙ্গ : পুরুষ | | |
| 469 | UBL1178714 | ফটো উপলব্ধ | 470 | WB/17/116/522207 | ফটো উপলব্ধ | 471 | GFR2416170 | ফটো উপলব্ধ |
| নাম : ইমরান আলি বেগ পিতার নাম: জিলকার আলি বেগ বাড়ির নং : n0073 বয়স : 35 লিঙ্গ : পুরুষ | | | নাম : জিলকার আলি বেগ পিতার নাম: আলি মহম্মদ বেগ বাড়ির নং : n0073 বয়স : 68 লিঙ্গ : পুরুষ | | | নাম : রাখি বিবি স্বামীর নাম: আজিজুল বেগ বাড়ির নং : n0070 বয়স : 43 লিঙ্গ : মহিলা | | |
| 472 | GFR0933010 | ফটো উপলব্ধ | 473 | UBL2722015 | ফটো উপলব্ধ | 474 | UBL2690832 | ফটো উপলব্ধ |
| নাম : আজিজুল বেগ পিতার নাম: মুইনুদ্দিন আলি বেগ বাড়ির নং : n0070 বয়স : 46 লিঙ্গ : পুরুষ | | | নাম : কাশ্মীরা খাতুন স্বামীর নাম: মোহাম্মদ তারিক আজিজ বেগ বাড়ির নং : n0202 বয়স : 22 লিঙ্গ : মহিলা | | | নাম : সাইল বেগ মায়ের নাম: সানজিদা বিবি বাড়ির নং : এন0064 বয়স : 23 লিঙ্গ : পুরুষ | | |
| 475 | UBL2690956 | ফটো উপলব্ধ | 476 | UBL2690915 | ফটো উপলব্ধ | 477 | GFR0929349 | ফটো উপলব্ধ |
| নাম : রেজিয়া বিবি স্বামীর নাম: কুতুবুদ্দিন বেগ বাড়ির নং : এন0064 বয়স : 33 লিঙ্গ : মহিলা | | | নাম : রোকিয়া বিবি স্বামীর নাম: মুইনুদ্দিন বেগ বাড়ির নং : এন0064 বয়স : 33 লিঙ্গ : মহিলা | | | নাম : আনসারআলি বেগ পিতার নাম: আহম্মদ আলি বেগ বাড়ির নং : n0069 বয়স : 60 লিঙ্গ : পুরুষ | | |
| 478 | UBL1541671 | ফটো উপলব্ধ | 479 | UBL2579373 | ফটো উপলব্ধ | 480 | UBL2579472 | ফটো উপলব্ধ |
| নাম : নাসিমা খাতুন স্বামীর নাম: নাসিম আলি বেগ বাড়ির নং : 0110 বয়স : 33 লিঙ্গ : মহিলা | | | নাম : সাকিল বেগ পিতার নাম: সামসুদ্দিন বেগ বাড়ির নং : 00 বয়স : 23 লিঙ্গ : পুরুষ | | | নাম : মুরসিদা বিবি স্বামীর নাম: সুলেমান বেগ বাড়ির নং : 0064 বয়স : 35 লিঙ্গ : মহিলা | | |

| | | | | | |
|--|--------------------------------|---|--------------------------------|---|--------------------------|
| 481 নাম : দীনার বেগম স্বামীর নাম: নুর হাসান বেগ বাড়ির নং : এন0000 বয়স : 37 লিঙ্গ : মহিলা | UBL2541308 ফটো উপলব্ধ | 482 নাম : সাকির মোল্লা পিতার নাম: রমজান মোল্লা বাড়ির নং : n0002 বয়স : 33 লিঙ্গ : পুরুষ | UBL1541911 ফটো উপলব্ধ | 483 নাম : মতিরা বিবি স্বামীর নাম: আজিম আলি মুদী বাড়ির নং : n0002 বয়স : 61 লিঙ্গ : মহিলা | UBL2806594 ফটো উপলব্ধ |
| 484 নাম : সাহিল মুদি পিতার নাম: বাবুল আলি মুদি বাড়ির নং : এন002 বয়স : 22 লিঙ্গ : পুরুষ | UBL2748473 ফটো উপলব্ধ | 485 নাম : আপসনা মুদি মায়ের নাম: কুলচুন বিবি বাড়ির নং : N0000 বয়স : 31 লিঙ্গ : মহিলা | UBL2454270 ফটো উপলব্ধ | 486 নাম : নাসির আলি বেগ পিতার নাম: জানে আলম বেগ বাড়ির নং : n0005 বয়স : 42 লিঙ্গ : পুরুষ | GFR2131241 ফটো উপলব্ধ |
| 487 নাম : হাসান আলি মুদি পিতার নাম: আজিম আলি মুদি বাড়ির নং : 0003 বয়স : 35 লিঙ্গ : পুরুষ | UBL1683721 ফটো উপলব্ধ | 488 নাম : খতেজা বিবি স্বামীর নাম: নুরনবী মুদি বাড়ির নং : 003 বয়স : 38 লিঙ্গ : মহিলা | GFR2747822 ফটো উপলব্ধ | 489 নাম : মানোয়ারা বিবি স্বামীর নাম: খোসনবি মুদি বাড়ির নং : n0003 বয়স : 46 লিঙ্গ : মহিলা | UBL1683697 ফটো উপলব্ধ |
| 490 নাম : খালেক নবী মুদি পিতার নাম: আমির আলি মুদি বাড়ির নং : n0003 বয়স : 40 লিঙ্গ : পুরুষ | UBL0177311 ফটো উপলব্ধ | 491 নাম : নুর নবী মুদি পিতার নাম: আমির আলি মুদি বাড়ির নং : n0003 বয়স : 44 লিঙ্গ : পুরুষ | GFR2747814 ফটো উপলব্ধ | 492 নাম : খোসনবি মুদী পিতার নাম: আমির আলি খোসনবি বাড়ির নং : n0003 বয়স : 59 লিঙ্গ : পুরুষ | GFR2632727 ফটো উপলব্ধ |
| 493 নাম : সাকিলা বিবি স্বামীর নাম: তাজবুল আলি মুদি বাড়ির নং : 0031 বয়স : 35 লিঙ্গ : মহিলা | UBL1541630 ফটো উপলব্ধ | 494 নাম : তাজবুল আলি মুদি পিতার নাম: এনসাফ মুদি বাড়ির নং : n0031 বয়স : 40 লিঙ্গ : পুরুষ | GFR2416667 ফটো উপলব্ধ | 495 নাম : রেশমা বিবি স্বামীর নাম: সিরাজুল মুদি বাড়ির নং : n0031 বয়স : 37 লিঙ্গ : মহিলা | GFR2697241 ফটো উপলব্ধ |
| 496 নাম : সিরাজুল মুদি পিতার নাম: ইনসাফ আলি মুদি বাড়ির নং : n0031 বয়স : 45 লিঙ্গ : পুরুষ | GFR2132801 ফটো উপলব্ধ | 497 নাম : কাজেম আলি মুদী পিতার নাম: আবুল মুদী বাড়ির নং : এন0000 বয়স : 27 লিঙ্গ : পুরুষ | UBL2540979 ফটো উপলব্ধ | 498 নাম : ইকবাল মুদী পিতার নাম: অসাদুল মুদী বাড়ির নং : এন0000 বয়স : 25 লিঙ্গ : পুরুষ | UBL2541258 ফটো উপলব্ধ |
| 499 নাম : ফিরোজ মুদি পিতার নাম: বাবুল আলি মুদি বাড়ির নং : ০০ বয়স : 25 লিঙ্গ : পুরুষ | UBL2192037 ফটো উপলব্ধ | 500 নাম : আমিরুল মুদি পিতার নাম: অযুপ আলি মুদী বাড়ির নং : ০০ বয়স : 26 লিঙ্গ : পুরুষ | UBL2192045 ফটো উপলব্ধ | 501 নাম : পরভিন খাতুন পিতার নাম: জামসের আলি বাড়ির নং : এন০০৩০ বয়স : 38 লিঙ্গ : মহিলা | ROQ1708387 ফটো উপলব্ধ |
| 502 নাম : তালিম মুদি পিতার নাম: গিয়াসুদ্দিন মুদি বাড়ির নং : ০০ বয়স : 30 লিঙ্গ : পুরুষ | UBL2211068 ফটো উপলব্ধ | 503 নাম : তাস্মীরা বিবি স্বামীর নাম: নসির আলি বেগ বাড়ির নং : এন0005 বয়স : 35 লিঙ্গ : মহিলা | UBL2252468 ফটো উপলব্ধ | 504 নাম : নারগিসা বিবি স্বামীর নাম: ফিরোজ মুদি বাড়ির নং : এন0005 বয়স : 26 লিঙ্গ : মহিলা | UBL2748465 ফটো উপলব্ধ |
| 505 নাম : আসিয়া বিবি স্বামীর নাম: হাসিবুর রহমান মুদি বাড়ির নং : এন0000 বয়স : 22 লিঙ্গ : মহিলা | UBL2690725 ফটো উপলব্ধ | 506 নাম : হাসিবুর রহমান মুদী পিতার নাম: অজ্ মিম আলি মুদী বাড়ির নং : এন0003 বয়স : 27 লিঙ্গ : পুরুষ | UBL2541787 ফটো উপলব্ধ | 507 নাম : আবুল বাসার কাজী পিতার নাম: মনু কাজী বাড়ির নং : n0020 বয়স : 44 লিঙ্গ : পুরুষ | GFR2697100 ফটো উপলব্ধ |
| 508 নাম : বসিরন বিবি অন্যান্য: মনু বাড়ির নং : n0020 বয়স : 61 লিঙ্গ : মহিলা | WB/17/116/522517 ফটো উপলব্ধ | 509 নাম : কাজী মনু পিতার নাম: খালেক মনু বাড়ির নং : n0020 বয়স : 75 লিঙ্গ : পুরুষ | WB/17/116/522276 ফটো উপলব্ধ | 510 নাম : টুসি বিবি স্বামীর নাম: রফিকুল আলি বেগ বাড়ির নং : n0094 বয়স : 37 লিঙ্গ : মহিলা | UBL1683663 ফটো উপলব্ধ |

| | | | | | | | | |
|---|------------------|------------|--|------------------|------------|--|------------------|------------|
| 511 | UBL1105030 | ফটো উপলব্ধ | 512 | GFR2697357 | ফটো উপলব্ধ | 513 | GFR1410547 | ফটো উপলব্ধ |
| নাম : রিয়াজুল আলি বেগ পিতার নাম: মনসুর আলি বেগ বাড়ির নং : n0094 বয়স : 35 লিঙ্গ : পুরুষ | | | নাম : সরিফুল বেগ পিতার নাম: মনসুর আলি বেগ বাড়ির নং : n0094 বয়স : 37 লিঙ্গ : পুরুষ | | | নাম : রফিকুলি আলি বেগ পিতার নাম: মনসুর আলি বেগ বাড়ির নং : n0094 বয়স : 45 লিঙ্গ : পুরুষ | | |
| 514 | WB/17/116/522657 | ফটো উপলব্ধ | 515 | WB/17/116/522136 | ফটো উপলব্ধ | 516 | WB/17/116/522627 | ফটো উপলব্ধ |
| নাম : বেগ রঞ্জিলা বিবি অন্যান্য: মনসুর আলি রঞ্জিলা বিবি বাড়ির নং : n0094 বয়স : 65 লিঙ্গ : মহিলা | | | নাম : বেগ মনসুর আলি পিতার নাম: বদশা মনসুর আলি বাড়ির নং : n0094 বয়স : 75 লিঙ্গ : পুরুষ | | | নাম : মুফতী মনোয়ারা বিবি স্বামীর নাম: মোকসেদ মনোয়ারা বিবি বাড়ির নং : n0098 বয়স : 58 লিঙ্গ : মহিলা | | |
| 517 | GFR2697001 | ফটো উপলব্ধ | 518 | WB/17/116/522535 | ফটো উপলব্ধ | 519 | UBL1178870 | ফটো উপলব্ধ |
| নাম : মারুফ আলি মুফতি পিতার নাম: মোসরেক আলি মুফতি বাড়ির নং : n0098 বয়স : 37 লিঙ্গ : পুরুষ | | | নাম : মোল্লা মনোয়ারা বিবি স্বামীর নাম: আবু কালাম মনোয়ারা বিবি বাড়ির নং : n0107 বয়স : 58 লিঙ্গ : মহিলা | | | নাম : আজহার উদ্দিন মোল্লা পিতার নাম: আবুল কালাম বাড়ির নং : n0107 বয়স : 39 লিঙ্গ : পুরুষ | | |
| 520 | UBL1178862 | ফটো উপলব্ধ | 521 | UBL1178854 | ফটো উপলব্ধ | 522 | UBL1318047 | ফটো উপলব্ধ |
| নাম : আরিফ উদ্দিন মোল্লা পিতার নাম: আবুল কালাম বাড়ির নং : n0107 বয়স : 34 লিঙ্গ : পুরুষ | | | নাম : জরিলা খাতুন পিতার নাম: আবুল কালাম বাড়ির নং : n0107 বয়স : 35 লিঙ্গ : মহিলা | | | নাম : সাহীনা বিবি স্বামীর নাম: আজহার উদ্দিন মোল্লা বাড়ির নং : n0107 বয়স : 33 লিঙ্গ : মহিলা | | |
| 523 | UBL2541027 | ফটো উপলব্ধ | 524 | UBL2453678 | ফটো উপলব্ধ | 525 | UBL2151181 | ফটো উপলব্ধ |
| নাম : আরফ টি মুফতি পিতার নাম: রহমত আলি মুফতি বাড়ির নং : এন00000 বয়স : 25 লিঙ্গ : পুরুষ | | | নাম : ইমরান আলি মুফতি পিতার নাম: ইরান আলি মুফতি বাড়ির নং : N0000 বয়স : 27 লিঙ্গ : পুরুষ | | | নাম : উমায়ের আলি মুফতি পিতার নাম: ইদ্রিস আলি মুফতি বাড়ির নং : n0147 বয়স : 29 লিঙ্গ : পুরুষ | | |
| 526 | UBL2192060 | ফটো উপলব্ধ | 527 | UBL1178672 | ফটো উপলব্ধ | 528 | WB/17/116/522559 | ফটো উপলব্ধ |
| নাম : সেখ মমিন পিতার নাম: সেখ জাকির হোসেন বাড়ির নং : ০০ বয়স : 26 লিঙ্গ : পুরুষ | | | নাম : রূপসোনা বিবি স্বামীর নাম: মহম্মদ সুরাজ বেগ বাড়ির নং : n0121 বয়স : 34 লিঙ্গ : মহিলা | | | নাম : সেখ মরিয়ম বিবি স্বামীর নাম: রেজালি মরিয়ম বিবি বাড়ির নং : n0121 বয়স : 61 লিঙ্গ : মহিলা | | |
| 529 | GFR2416964 | ফটো উপলব্ধ | 530 | GFR2632693 | ফটো উপলব্ধ | 531 | GFR1364892 | ফটো উপলব্ধ |
| নাম : মহম্মদ আলি মুন্সি পিতার নাম: আমির বাড়ির নং : n0121 বয়স : 60 লিঙ্গ : পুরুষ | | | নাম : সেখ নুরেল হক পিতার নাম: হামু বাড়ির নং : n0121 বয়স : 59 লিঙ্গ : পুরুষ | | | নাম : সাকিনা বিবি সেখ স্বামীর নাম: মহম্মদ সেখ বাড়ির নং : n0121 বয়স : 56 লিঙ্গ : মহিলা | | |
| 532 | UBL1825876 | ফটো উপলব্ধ | 533 | GFR2697233 | ফটো উপলব্ধ | 534 | UBL2081271 | ফটো উপলব্ধ |
| নাম : আক্তারি বিবি স্বামীর নাম: নুরেল হক সেখ বাড়ির নং : n0121 বয়স : 51 লিঙ্গ : মহিলা | | | নাম : মহঃ সুরাজ বেগ পিতার নাম: আবুল কাশেম বেগ বাড়ির নং : n0121 বয়স : 37 লিঙ্গ : পুরুষ | | | নাম : আশিক আলি মুন্সি পিতার নাম: নুরেল হক সেখ বাড়ির নং : n0121 বয়স : 29 লিঙ্গ : পুরুষ | | |
| 535 | UBL2081453 | ফটো উপলব্ধ | 536 | UBL1178631 | ফটো উপলব্ধ | 537 | UBL1683689 | ফটো উপলব্ধ |
| নাম : ববিতাবিবি সেখ স্বামীর নাম: মনিরুল সেখ বাড়ির নং : n0006 বয়স : 35 লিঙ্গ : মহিলা | | | নাম : হামিদ আলি মুন্সি পিতার নাম: মহম্মদ আলি মুন্সি বাড়ির নং : n0006 বয়স : 35 লিঙ্গ : পুরুষ | | | নাম : হাফিজুল মুদি পিতার নাম: মহম্মদ আলি মুদি বাড়ির নং : n0006 বয়স : 31 লিঙ্গ : পুরুষ | | |
| 538 | WB/17/116/522775 | ফটো উপলব্ধ | 539 | UBL2211142 | ফটো উপলব্ধ | 540 | WB/17/116/522472 | ফটো উপলব্ধ |
| নাম : মুদি মহম্মদ আলি পিতার নাম: আব্দুল লতিফ মহম্মদ আলি বাড়ির নং : n0006 বয়স : 59 লিঙ্গ : পুরুষ | | | নাম : আমিন মহম্মদ মায়ের নাম: মারিয়া খাতুন বাড়ির নং : ০০ বয়স : 27 লিঙ্গ : পুরুষ | | | নাম : মল্লিক মাজেদা বিবি স্বামীর নাম: ইব্রাহিম মাজেদা বিবি বাড়ির নং : n0029 বয়স : 55 লিঙ্গ : মহিলা | | |

| | | | | | |
|--|--------------------------------|---|--------------------------------|--|--------------------------------|
| 541 নাম : মোস্তাফিজুর রহমান মল্লিক পিতার নাম : ইব্রাহিম মল্লিক বাড়ির নং : 0030 বয়স : 39 লিঙ্গ : পুরুষ | GFR2747749 ফটো উপলব্ধ | 542 নাম : মইদুল মল্লিক মায়ের নাম : মাজেদা বিবি বাড়ির নং : এন0029 বয়স : 26 লিঙ্গ : পুরুষ | UBL2690683 ফটো উপলব্ধ | 543 নাম : রিনা বিবি স্বামীর নাম : রুলামিন সেখ বাড়ির নং : এন0034 বয়স : 24 লিঙ্গ : মহিলা | UBL2691038 ফটো উপলব্ধ |
| 544 নাম : নাসিমা বেগ স্বামীর নাম : নিজামুদ্দিন বেগ বাড়ির নং : 0064 বয়স : 34 লিঙ্গ : মহিলা | UBL1541648 ফটো উপলব্ধ | 545 নাম : রুলামিন সেখ পিতার নাম : অম্বর আলি সেখ বাড়ির নং : n0034 বয়স : 33 লিঙ্গ : পুরুষ | UBL1436138 ফটো উপলব্ধ | 546 নাম : আলামিন সেখ পিতার নাম : অম্বর আলি সেখ বাড়ির নং : n0034 বয়স : 36 লিঙ্গ : পুরুষ | UBL1436161 ফটো উপলব্ধ |
| 547 নাম : সাহেরা বিবি স্বামীর নাম : সেখ রমজান আলি বাড়ির নং : n0034 বয়স : 42 লিঙ্গ : মহিলা | GFR2697225 ফটো উপলব্ধ | 548 নাম : সেখ রমজান আলি পিতার নাম : ঈশা সেখ বাড়ির নং : n0034 বয়স : 50 লিঙ্গ : পুরুষ | GFR0935288 ফটো উপলব্ধ | 549 নাম : সেখ সাবিনা বিবি স্বামীর নাম : অম্বর আলি সাবিনা বিবি বাড়ির নং : n0034 বয়স : 55 লিঙ্গ : মহিলা | WB/17/116/522823 ফটো উপলব্ধ |
| 550 নাম : আসুরা বিবি স্বামীর নাম : সেখ ওসমান আলি বাড়ির নং : n0034 বয়স : 41 লিঙ্গ : মহিলা | GFR2747996 ফটো উপলব্ধ | 551 নাম : সেখ ওসমান আলি পিতার নাম : রহমবক্স ওসমান আলি বাড়ির নং : n0034 বয়স : 57 লিঙ্গ : পুরুষ | GFR1365832 ফটো উপলব্ধ | 552 নাম : সেখ অম্বর আলি পিতার নাম : রহমবক্স অম্বর আলি বাড়ির নং : n0034 বয়স : 61 লিঙ্গ : পুরুষ | WB/17/116/522035 ফটো উপলব্ধ |
| 553 নাম : সেখ মেরআবুল কাবির অন্যান্য : রহমবক্স মেরআবুল কাবির বাড়ির নং : n0034 বয়স : 88 লিঙ্গ : মহিলা | WB/17/116/522261 ফটো উপলব্ধ | 554 নাম : মোল্লা মেহেবুব পিতার নাম : ইউসুফ মেহেবুব বাড়ির নং : n0109 বয়স : 61 লিঙ্গ : পুরুষ | WB/17/116/522737 ফটো উপলব্ধ | 555 নাম : মোল্লা রাবেয়া বিবি স্বামীর নাম : মেহেবুব রাবেয়া বিবি বাড়ির নং : n0109 বয়স : 56 লিঙ্গ : মহিলা | WB/17/116/522538 ফটো উপলব্ধ |
| 556 নাম : মল্লিক মেহের আবজুন বিবি স্বামীর নাম : ইছা মেহের আবজুন বিবি বাড়ির নং : n0027 বয়স : 73 লিঙ্গ : মহিলা | WB/17/116/522516 ফটো উপলব্ধ | 557 নাম : মল্লিক মহসিন পিতার নাম : ইছা মহসিন বাড়ির নং : n0027 বয়স : 54 লিঙ্গ : পুরুষ | WB/17/116/522601 ফটো উপলব্ধ | 558 নাম : জাহির আহম্মদ মল্লিক পিতার নাম : ইছা মল্লিক বাড়ির নং : n0027 বয়স : 41 লিঙ্গ : পুরুষ | UBL1105105 ফটো উপলব্ধ |
| 559 নাম : নাজির হোসেন মল্লিক পিতার নাম : ইছা মল্লিক বাড়ির নং : n0027 বয়স : 37 লিঙ্গ : পুরুষ | UBL1105097 ফটো উপলব্ধ | 560 নাম : লতিমুন বিবি স্বামীর নাম : মহসিন মল্লিক বাড়ির নং : n0027 বয়স : 38 লিঙ্গ : মহিলা | GFR2747848 ফটো উপলব্ধ | 561 নাম : আজফা বিবি মুফতি স্বামীর নাম : মোজাফফার আলি মুফতি বাড়ির নং : n0027 বয়স : 36 লিঙ্গ : মহিলা | UBL1683598 ফটো উপলব্ধ |
| 562 নাম : মোকাদ্দার মল্লিক পিতার নাম : ইছা মল্লিক বাড়ির নং : 0027 বয়স : 32 লিঙ্গ : পুরুষ | UBL1541564 ফটো উপলব্ধ | 563 নাম : রুবিনা বিবি স্বামীর নাম : মোকাদ্দার মল্লিক বাড়ির নং : এন0598 বয়স : 21 লিঙ্গ : মহিলা | UBL2691210 ফটো উপলব্ধ | 564 নাম : মোজাফফার আলি মুফতি পিতার নাম : ইছা মল্লিক বাড়ির নং : n0027 বয়স : 44 লিঙ্গ : পুরুষ | GFR2131316 ফটো উপলব্ধ |
| 565 নাম : বেগ মোজাফফার পিতার নাম : সওকাত আলি মোজাফফার বাড়ির নং : n0066 বয়স : 52 লিঙ্গ : পুরুষ | WB/17/116/522541 ফটো উপলব্ধ | 566 নাম : জাহির আহম্মাদ বেগ পিতার নাম : মোজাফফার বেগ বাড়ির নং : এন0066 বয়স : 27 লিঙ্গ : পুরুষ | UBL2255305 ফটো উপলব্ধ | 567 নাম : রেসমা বিবি স্বামীর নাম : সফি উদ্দিন সাঁপুই বাড়ির নং : N0000 বয়স : 49 লিঙ্গ : মহিলা | UBL2403665 ফটো উপলব্ধ |
| 568 নাম : জাহরুদ্দিন মোল্লা পিতার নাম : রমজান আলি মোল্লা বাড়ির নং : n0055 বয়স : 49 লিঙ্গ : পুরুষ | GFR2132595 ফটো উপলব্ধ | 569 নাম : রেশমা বিবি স্বামীর নাম : সাহারুদ্দিন মোল্লা বাড়ির নং : N0000 বয়স : 43 লিঙ্গ : মহিলা | GFR2696953 ফটো উপলব্ধ | 570 নাম : সারিকা বিবি স্বামীর নাম : জাহরুদ্দিন মোল্লা বাড়ির নং : বয়স : 43 লিঙ্গ : মহিলা | GFR2416733 ফটো উপলব্ধ |

| | | | | | | | | |
|--|------------------|------------|--|------------|------------|--|------------------|------------|
| 571 | WB/17/116/522585 | ফটো উপলব্ধ | 572 | GFR2644326 | ফটো উপলব্ধ | 573 | GFR2436822 | ফটো উপলব্ধ |
| নাম : সাহরুদ্দিন মোল্লা পিতার নাম: রমজান আলি মোল্লা বাড়ির নং : n0055 বয়স : 51 লিঙ্গ : মহিলা | | | নাম : শ্যামসুন্দিন মোল্লা পিতার নাম: সারিকা মোল্লা বাড়ির নং : বয়স : 60 লিঙ্গ : পুরুষ | | | নাম : মাসুদা মোল্লা স্বামীর নাম: শ্যামসুন্দিন মোল্লা বাড়ির নং : বয়স : 41 লিঙ্গ : মহিলা | | |
| 574 | UBL2255289 | ফটো উপলব্ধ | 575 | UBL2255297 | ফটো উপলব্ধ | 576 | UBL1997998 | ফটো উপলব্ধ |
| নাম : সাজিদা খাতুন পিতার নাম: জামসেদ আলি বেগ বাড়ির নং : এন0000 বয়স : 30 লিঙ্গ : মহিলা | | | নাম : সুলতানা বিবি স্বামীর নাম: সেখ এমরাজ আলি বাড়ির নং : এন0000 বয়স : 33 লিঙ্গ : মহিলা | | | নাম : সাইফা খাতুন স্বামীর নাম: হাসান আলি মুদি বাড়ির নং : এন0000 বয়স : 34 লিঙ্গ : মহিলা | | |
| 577 | UBL2541993 | ফটো উপলব্ধ | 578 | UBL2192052 | ফটো উপলব্ধ | 579 | UBL2191955 | ফটো উপলব্ধ |
| নাম : কামাল উদ্দিন মোল্লা পিতার নাম: শাহরুদ্দিন মোল্লা বাড়ির নং : এন0000 বয়স : 50 লিঙ্গ : পুরুষ | | | নাম : সারজু আলি মোল্লা পিতার নাম: জাহারুদ্দিন মোল্লা বাড়ির নং : ০০ বয়স : 27 লিঙ্গ : পুরুষ | | | নাম : সাফিরুল মোল্লা অন্যান্য: খালেদ নবি মুদি বাড়ির নং : ০০ বয়স : 30 লিঙ্গ : পুরুষ | | |
| 580 | UBL2453868 | ফটো উপলব্ধ | 581 | UBL2541167 | ফটো উপলব্ধ | 582 | UBL2541175 | ফটো উপলব্ধ |
| নাম : ফাইরুজা মোল্লা স্বামীর নাম: আরিফুদ্দিন মোল্লা বাড়ির নং : N0000 বয়স : 26 লিঙ্গ : মহিলা | | | নাম : আফরিন খাতুন স্বামীর নাম: সফি রুল মোলা বাড়ির নং : এন0000 বয়স : 23 লিঙ্গ : মহিলা | | | নাম : করিমুল মোলা মায়ের নাম: মোমতাজ বিবি বাড়ির নং : এন0000 বয়স : 25 লিঙ্গ : পুরুষ | | |
| 583 | UBL1104983 | ফটো উপলব্ধ | 584 | UBL0171744 | ফটো উপলব্ধ | 585 | AIV1260769 | ফটো উপলব্ধ |
| নাম : ইয়াসমিনা বিবি স্বামীর নাম: আলউদ্দিন মোল্লা বাড়ির নং : n0055 বয়স : 36 লিঙ্গ : মহিলা | | | নাম : সেখ গিয়াসুদ্দিন পিতার নাম: সেখ নূরউদ্দিন বাড়ির নং : n0055 বয়স : 48 লিঙ্গ : পুরুষ | | | নাম : সাব্বিরা খাতুন পিতার নাম: স্ক শাজাহান বাড়ির নং : এন0000 বয়স : 38 লিঙ্গ : মহিলা | | |
| 586 | UBL2579399 | ফটো উপলব্ধ | 587 | GQD1847441 | ফটো উপলব্ধ | 588 | UBL2691079 | ফটো উপলব্ধ |
| নাম : রুনা লাইলা বিবি স্বামীর নাম: এসমাইল সেখ বাড়ির নং : এন0000 বয়স : 44 লিঙ্গ : মহিলা | | | নাম : অনেহরবিবি ঘোরমী স্বামীর নাম: রজ্জাক মোল্লা বাড়ির নং : এন0000 বয়স : 51 লিঙ্গ : মহিলা | | | নাম : নিজাম উদ্দিন মোল্লা পিতার নাম: কামাল উদ্দিন মোল্লা বাড়ির নং : এন0000 বয়স : 26 লিঙ্গ : পুরুষ | | |
| 589 | GQD3131828 | ফটো উপলব্ধ | 590 | GFR2416725 | ফটো উপলব্ধ | 591 | WB/17/116/522739 | ফটো উপলব্ধ |
| নাম : রজ্জাক মোল্লা পিতার নাম: আশরাফ আলি মোলা বাড়ির নং : এন0000 বয়স : 53 লিঙ্গ : পুরুষ | | | নাম : সাধনা বিবি বেগ স্বামীর নাম: মোস্তফা বেগ বাড়ির নং : n0067 বয়স : 47 লিঙ্গ : মহিলা | | | নাম : বেগ মোস্তফা পিতার নাম: সওকাত আলি মোস্তফা বাড়ির নং : n0067 বয়স : 54 লিঙ্গ : পুরুষ | | |
| 592 | UBL1683739 | ফটো উপলব্ধ | 593 | UBL1683747 | ফটো উপলব্ধ | 594 | WB/17/116/522130 | ফটো উপলব্ধ |
| নাম : রাজ্জাক আলি বেগ পিতার নাম: রফিক আলি বেগ বাড়ির নং : n0075 বয়স : 31 লিঙ্গ : পুরুষ | | | নাম : বেবী খাতুন পিতার নাম: রফিক আলি বেগ বাড়ির নং : n0075 বয়স : 33 লিঙ্গ : মহিলা | | | নাম : বেগ সেরিনা বিবি অন্যান্য: রফিক আলি সেরিনা বিবি বাড়ির নং : n0075 বয়স : 58 লিঙ্গ : মহিলা | | |
| 595 | WB/17/116/522319 | ফটো উপলব্ধ | 596 | GFR2747772 | ফটো উপলব্ধ | 597 | UBL2261212 | ফটো উপলব্ধ |
| নাম : বেগ রফিক আলি পিতার নাম: সাহাদত আলি রফিক আলি বাড়ির নং : n0075 বয়স : 63 লিঙ্গ : পুরুষ | | | নাম : টুকু বিবি স্বামীর নাম: সেখ নজরুল বাড়ির নং : n0026 বয়স : 43 লিঙ্গ : মহিলা | | | নাম : সেখ নজরুল পিতার নাম: সেখ ইসমাইল বাড়ির নং : n0026 বয়স : 47 লিঙ্গ : পুরুষ | | |
| 598 | WB/17/116/522554 | ফটো উপলব্ধ | 599 | UBL2216547 | ফটো উপলব্ধ | 600 | UBL2454072 | ফটো উপলব্ধ |
| নাম : সেখ রসিদা বিবি স্বামীর নাম: ইসমাইল রসিদা বিবি বাড়ির নং : n0026 বয়স : 71 লিঙ্গ : মহিলা | | | নাম : আব্দুর রহমান পিতার নাম: সেখ ফজলু হক বাড়ির নং : ০০ বয়স : 25 লিঙ্গ : পুরুষ | | | নাম : হাসিবুর রহমান সেখ পিতার নাম: সেখ বাবলু বাড়ির নং : N0000 বয়স : 29 লিঙ্গ : পুরুষ | | |

| | | | | | |
|--|--------------------------------|---|--------------------------------|--|--------------------------------|
| 601 নাম : নিজামউদ্দিন বেগ পিতার নাম: আব্বাস আলি বেগ বাড়ির নং : 0085 বয়স : 31 লিঙ্গ : পুরুষ | UBL1541895 ফটো উপলব্ধ | 602 নাম : নইম উদ্দিন বেগ পিতার নাম: আব্বাস আলি বেগ বাড়ির নং : n0085 বয়স : 37 লিঙ্গ : পুরুষ | GFR2697548 ফটো উপলব্ধ | 603 নাম : নাসিম উদ্দিন বেগ পিতার নাম: আব্বাস আলি বেগ বাড়ির নং : n0085 বয়স : 36 লিঙ্গ : পুরুষ | GFR2697308 ফটো উপলব্ধ |
| 604 নাম : নিয়াজ উদ্দিন বেগ পিতার নাম: আব্বাসউদ্দিন বেগ বাড়ির নং : এন0085 বয়স : 42 লিঙ্গ : পুরুষ | GFR2131233 ফটো উপলব্ধ | 605 নাম : বেগ আরাতন বিবি স্বামীর নাম: সাইদুল আরাতন বিবি বাড়ির নং : n0085 বয়স : 53 লিঙ্গ : মহিলা | WB/17/116/522214 ফটো উপলব্ধ | 606 নাম : বেগ রহিমা বিবি স্বামীর নাম: আব্বাসআলি রহিমা বিবি বাড়ির নং : n0085 বয়স : 63 লিঙ্গ : মহিলা | WB/17/116/522743 ফটো উপলব্ধ |
| 607 নাম : মারুফা খাতুন স্বামীর নাম: নইম উদ্দিন বেগ বাড়ির নং : এন0085 বয়স : 26 লিঙ্গ : মহিলা | UBL2690394 ফটো উপলব্ধ | 608 নাম : সেখ রিয়াজ আলি পিতার নাম: সেখ আকবর আলি বাড়ির নং : ০০ বয়স : 26 লিঙ্গ : পুরুষ | UBL2192136 ফটো উপলব্ধ | 609 নাম : গাজী রেনু খাতুন স্বামীর নাম: ইদরিস রেনু খাতুন বাড়ির নং : n0035 বয়স : 61 লিঙ্গ : মহিলা | WB/17/116/522368 ফটো উপলব্ধ |
| 610 নাম : সেখ রোহান আলি পিতার নাম: সেখ ইউসুফ আলি বাড়ির নং : ০০ বয়স : 25 লিঙ্গ : পুরুষ | UBL2211100 ফটো উপলব্ধ | 611 নাম : দেলওয়ার হোসেন মন্ডল পিতার নাম: লতিফ মন্ডল বাড়ির নং : n0062 বয়স : 33 লিঙ্গ : পুরুষ | UBL1825900 ফটো উপলব্ধ | 612 নাম : সেখ লতিফ মণ্ডল পিতার নাম: আবুতালেম লতিফ মণ্ডল বাড়ির নং : n0062 বয়স : 57 লিঙ্গ : পুরুষ | WB/17/116/522258 ফটো উপলব্ধ |
| 613 নাম : সেখ আলসানা বিবি স্বামীর নাম: লতিফ আলসানা বিবি বাড়ির নং : n0062 বয়স : 52 লিঙ্গ : মহিলা | WB/17/116/522569 ফটো উপলব্ধ | 614 নাম : সাহেব আলি মুদি পিতার নাম: জালাল উদ্দিন মুদি বাড়ির নং : n0112 বয়স : 28 লিঙ্গ : পুরুষ | UBL2081289 ফটো উপলব্ধ | 615 নাম : পিন্টু আলি মুদি পিতার নাম: জালাল উদ্দিন মুদি বাড়ির নং : n0112 বয়স : 27 লিঙ্গ : পুরুষ | UBL2081321 ফটো উপলব্ধ |
| 616 নাম : মুদি লতিমনবিবি স্বামীর নাম: আপান লতিমনবিবি বাড়ির নং : n0112 বয়স : 88 লিঙ্গ : মহিলা | WB/17/116/522201 ফটো উপলব্ধ | 617 নাম : মুদি গিয়াসউদ্দিন পিতার নাম: আপাউদ্দিন গিয়াসউদ্দিন বাড়ির নং : n0112 বয়স : 71 লিঙ্গ : পুরুষ | WB/17/116/522009 ফটো উপলব্ধ | 618 নাম : মুদি আলোদা বিবি স্বামীর নাম: গিয়াসউদ্দিন আলোদা বিবি বাড়ির নং : n0112 বয়স : 61 লিঙ্গ : মহিলা | WB/17/116/522202 ফটো উপলব্ধ |
| 619 নাম : মুদি জালালউদ্দিন পিতার নাম: আপান জালালউদ্দিন বাড়ির নং : n0112 বয়স : 59 লিঙ্গ : পুরুষ | WB/17/116/522056 ফটো উপলব্ধ | 620 নাম : মুদি হোসেনারা বিবি স্বামীর নাম: জালালউদ্দিন হোসেনারা বিবি বাড়ির নং : n0112 বয়স : 55 লিঙ্গ : মহিলা | WB/17/116/522057 ফটো উপলব্ধ | 621 নাম : মুদি বাবুলাল পিতার নাম: আপান বাবুলাল বাড়ির নং : n0112 বয়স : 51 লিঙ্গ : পুরুষ | WB/17/116/522033 ফটো উপলব্ধ |
| 622 নাম : রহিম মুদি পিতার নাম: আপান আলি মুদি বাড়ির নং : n0112 বয়স : 50 লিঙ্গ : পুরুষ | WB/17/116/522082 ফটো উপলব্ধ | 623 নাম : মেহেরুণ মুদি স্বামীর নাম: বাবুলাল মুদি বাড়ির নং : n0112 বয়স : 47 লিঙ্গ : মহিলা | GFR2416683 ফটো উপলব্ধ | 624 নাম : শাহরুখ মুদি পিতার নাম: গিয়াসউদ্দিন মুদি বাড়ির নং : 0112 বয়স : 34 লিঙ্গ : পুরুষ | UBL1541754 ফটো উপলব্ধ |
| 625 নাম : ফারুক মুদি পিতার নাম: গিয়াসউদ্দিন মুদি বাড়ির নং : এন0112 বয়স : 24 লিঙ্গ : পুরুষ | UBL2691137 ফটো উপলব্ধ | 626 নাম : হেনারা বিবি স্বামীর নাম: পিন্টু আলি মুদি বাড়ির নং : এন0626 বয়স : 25 লিঙ্গ : মহিলা | UBL2690337 ফটো উপলব্ধ | 627 নাম : ঝণ্ট মুদি পিতার নাম: রহিম মুদি বাড়ির নং : এন0112 বয়স : 22 লিঙ্গ : পুরুষ | UBL2690436 ফটো উপলব্ধ |
| 628 নাম : সালমান মুদি পিতার নাম: রহিম মুদি বাড়ির নং : এন0112 বয়স : 22 লিঙ্গ : পুরুষ | UBL2690634 ফটো উপলব্ধ | 629 নাম : রাহেনা বিবি স্বামীর নাম: রহিম মুদি বাড়ির নং : এন0112 বয়স : 46 লিঙ্গ : মহিলা | GFR2416675 ফটো উপলব্ধ | 630 নাম : জাহাঙ্গীর আলি লস্কর পিতার নাম: আব্বাস আলি লস্কর বাড়ির নং : এন0118 বয়স : 40 লিঙ্গ : পুরুষ | GFR2697456 ফটো উপলব্ধ |

| | | | | | |
|--|--------------------------------|--|--------------------------------|---|--------------------------------|
| 631 নাম : প্রিয়ান্বিতা খাতুন পিতার নাম : কাজেম আলি লস্কর বাড়ির নং : এন0116 বয়স : 22 লিঙ্গ : মহিলা | UBL2690782 ফটো উপলব্ধ | 632 নাম : রুবি বিবি স্বামীর নাম : জাহাঙ্গির আলি লস্কর বাড়ির নং : n0118 বয়স : 35 লিঙ্গ : মহিলা | UBL2081248 ফটো উপলব্ধ | 633 নাম : হামিদা বিবি স্বামীর নাম : কাজেম আলি লস্কর বাড়ির নং : n0116 বয়স : 41 লিঙ্গ : মহিলা | UBL1145614 ফটো উপলব্ধ |
| 634 নাম : কাজেম আলি লস্কর পিতার নাম : আব্দুল আলী লস্কর বাড়ির নং : n0116 বয়স : 43 লিঙ্গ : পুরুষ | GFR2697431 ফটো উপলব্ধ | 635 নাম : সেখ সিরাজুল পিতার নাম : সেক লিয়াকত আলি বাড়ির নং : n0013 বয়স : 37 লিঙ্গ : পুরুষ | GFR2697340 ফটো উপলব্ধ | 636 নাম : হাফিজুল সেখ পিতার নাম : লিয়াকত সেখ বাড়ির নং : n0013 বয়স : 39 লিঙ্গ : পুরুষ | UBL1436039 ফটো উপলব্ধ |
| 637 নাম : সেখ সাকিলাবিবি স্বামীর নাম : সাকিলাবিবি বাড়ির নং : n0013 বয়স : 59 লিঙ্গ : মহিলা | WB/17/116/522603 ফটো উপলব্ধ | 638 নাম : সেখ লিয়াকত আলি পিতার নাম : নৈমুদ্দিন লিয়াকত আলি বাড়ির নং : n0013 বয়স : 67 লিঙ্গ : মহিলা | WB/17/116/522443 ফটো উপলব্ধ | 639 নাম : সোনা বিবি পিতার নাম : সেখ হাবিবুল বাড়ির নং : n0013 বয়স : 30 লিঙ্গ : মহিলা | UBL2152791 ফটো উপলব্ধ |
| 640 নাম : খয়রুল শেখ পিতার নাম : জেনেহার শেখ বাড়ির নং : এন0000 বয়স : 60 লিঙ্গ : পুরুষ | UBL2541043 ফটো উপলব্ধ | 641 নাম : মুন্সেফ আলি শেখ অন্যান্য : মুসলি মা বিবি বাড়ির নং : এন0000 বয়স : 54 লিঙ্গ : পুরুষ | UBL2541068 ফটো উপলব্ধ | 642 নাম : ইনতিয়াজ শেখ পিতার নাম : বাবুল শেখ বাড়ির নং : এন0000 বয়স : 24 লিঙ্গ : পুরুষ | UBL2541217 ফটো উপলব্ধ |
| 643 নাম : বেগ সইদুল পিতার নাম : আহেদ সইদুল বাড়ির নং : n0086 বয়স : 62 লিঙ্গ : পুরুষ | WB/17/116/522437 ফটো উপলব্ধ | 644 নাম : আবুতাহের বেগ পিতার নাম : সইদুল আলি বেগ বাড়ির নং : 0091 বয়স : 32 লিঙ্গ : পুরুষ | UBL1541879 ফটো উপলব্ধ | 645 নাম : হাসিনা বিবি স্বামীর নাম : সামিরউদ্দিন বেগ বাড়ির নং : n0091 বয়স : 35 লিঙ্গ : মহিলা | UBL1541705 ফটো উপলব্ধ |
| 646 নাম : সামিরুদ্দিন বেগ পিতার নাম : সইদুল বেগ বাড়ির নং : n0091 বয়স : 35 লিঙ্গ : পুরুষ | UBL1435858 ফটো উপলব্ধ | 647 নাম : আমিনুদ্দিন বেগ পিতার নাম : সইদুল বেগ বাড়ির নং : n0091 বয়স : 36 লিঙ্গ : পুরুষ | UBL1435825 ফটো উপলব্ধ | 648 নাম : খাদিজা বিবি স্বামীর নাম : বসির আলি বেগ বাড়ির নং : n0091 বয়স : 32 লিঙ্গ : মহিলা | UBL1683556 ফটো উপলব্ধ |
| 649 নাম : বসির আলি বেগ পিতার নাম : সইদুল ইসলাম বেগ বাড়ির নং : n0091 বয়স : 38 লিঙ্গ : পুরুষ | GFR2697373 ফটো উপলব্ধ | 650 নাম : বেগ আমিনা বিবি স্বামীর নাম : সইদুল আমিনা বিবি বাড়ির নং : n0091 বয়স : 61 লিঙ্গ : মহিলা | WB/17/116/522430 ফটো উপলব্ধ | 651 নাম : বেগ সইদুল পিতার নাম : আহেদ আলি সইদুল বাড়ির নং : n0091 বয়স : 67 লিঙ্গ : পুরুষ | WB/17/116/522250 ফটো উপলব্ধ |
| 652 নাম : বেগ সওকাত আলি পিতার নাম : বাদশা সওকাত আলি বাড়ির নং : n0093 বয়স : 62 লিঙ্গ : পুরুষ | WB/17/116/522052 ফটো উপলব্ধ | 653 নাম : বেগ সানোয়ারা বিবি স্বামীর নাম : সওকাত আলি সানোয়ারা বিবি বাড়ির নং : n0093 বয়স : 57 লিঙ্গ : মহিলা | WB/17/116/522146 ফটো উপলব্ধ | 654 নাম : সাজু বেগ পিতার নাম : সওকত আলি বেগ বাড়ির নং : 0093 বয়স : 32 লিঙ্গ : পুরুষ | UBL1541796 ফটো উপলব্ধ |
| 655 নাম : নাগমা বিবি স্বামীর নাম : সাজু বেগ বাড়ির নং : এন0093 বয়স : 24 লিঙ্গ : মহিলা | UBL2690584 ফটো উপলব্ধ | 656 নাম : মইদুল আলি বেগ পিতার নাম : সইদুল আলি বেগ বাড়ির নং : 0093 বয়স : 36 লিঙ্গ : পুরুষ | UBL1541721 ফটো উপলব্ধ | 657 নাম : আর্বা জু স্ক মায়ের নাম : স্ক নূর অফর বাড়ির নং : এন0000 বয়স : 23 লিঙ্গ : পুরুষ | UBL2541282 ফটো উপলব্ধ |
| 658 নাম : সেখ সাইফ আলি পিতার নাম : সেখ নওসাদ আলি বাড়ির নং : এন0000 বয়স : 30 লিঙ্গ : পুরুষ | UBL2541290 ফটো উপলব্ধ | 659 নাম : হেজি বর স্ক পিতার নাম : সেখ নুরুদ্দিন বাড়ির নং : এন0000 বয়স : 23 লিঙ্গ : পুরুষ | UBL2540987 ফটো উপলব্ধ | 660 নাম : সেখ সাবির হোসেন পিতার নাম : সেখ সোয়েদ বাড়ির নং : n0047 বয়স : 38 লিঙ্গ : পুরুষ | GFR2748036 ফটো উপলব্ধ |

| | | | | | |
|--|--------------------------------|--|--------------------------------|---|--------------------------------|
| 661 নাম : বসির আলি সেখ পিতার নাম: ছইদ আলি সেখ বাড়ির নং : এন0047 বয়স : 41 লিঙ্গ : পুরুষ | GFR2416956 ফটো উপলব্ধ | 662 নাম : সেখ মোহেরুল পিতার নাম: ছইদআলি মোহেরুল বাড়ির নং : n0047 বয়স : 51 লিঙ্গ : পুরুষ | WB/17/116/522581 ফটো উপলব্ধ | 663 নাম : সেখ সুরানত বিবি স্বামীর নাম: ছইদআলি সুরানত বিবি বাড়ির নং : n0047 বয়স : 87 লিঙ্গ : মহিলা | UBL2791572 ফটো উপলব্ধ |
| 664 নাম : বেগ সাকিলা বিবি অন্যান্য: সামসের আলি বাড়ির নং : n0082 বয়স : 56 লিঙ্গ : মহিলা | GFR0936294 ফটো উপলব্ধ | 665 নাম : সেখ রমজানআলি পিতার নাম: আবদুল আজিজ রমজানআলি বাড়ির নং : n0014 বয়স : 63 লিঙ্গ : পুরুষ | WB/17/116/522663 ফটো উপলব্ধ | 666 নাম : সেখ সানোয়ারা বিবি স্বামীর নাম: আবদুল সামাদ সানোয়ারা বিবি বাড়ির নং : n0014 বয়স : 65 লিঙ্গ : মহিলা | WB/17/116/522553 ফটো উপলব্ধ |
| 667 নাম : সফিউদ্দিন সাঁপুই পিতার নাম: রেজাউল হক সাঁপুই বাড়ির নং : n0132 বয়স : 59 লিঙ্গ : পুরুষ | WB/17/116/528040 ফটো উপলব্ধ | 668 নাম : সেখ মোহাম্মদ সালমান পিতার নাম: সেখ আবুল বাসার বাড়ির নং : এন0000 বয়স : 24 লিঙ্গ : পুরুষ | UBL2541001 ফটো উপলব্ধ | 669 নাম : সেখ সালেহা বিবি অন্যান্য: ইয়াদিন সালেহা বিবি বাড়ির নং : n0012 বয়স : 72 লিঙ্গ : মহিলা | WB/17/116/522442 ফটো উপলব্ধ |
| 670 নাম : ফিরদৌসি বেগম স্বামীর নাম: হাবিব সেখ বাড়ির নং : n0012 বয়স : 43 লিঙ্গ : মহিলা | GFR2632677 ফটো উপলব্ধ | 671 নাম : সেখ হাবিব আলি পিতার নাম: সেখ ইয়সিন আলি বাড়ির নং : n0012 বয়স : 51 লিঙ্গ : পুরুষ | UBL2542066 ফটো উপলব্ধ | 672 নাম : তাজউদ্দিন বেগ পিতার নাম: উজির আলি বেগ বাড়ির নং : n0092 বয়স : 35 লিঙ্গ : পুরুষ | UBL1104991 ফটো উপলব্ধ |
| 673 নাম : আফসার আলি মন্ডল পিতার নাম: এবাদ আলি মন্ডল বাড়ির নং : n0092 বয়স : 35 লিঙ্গ : পুরুষ | UBL1178839 ফটো উপলব্ধ | 674 নাম : রেশমা বিবি স্বামীর নাম: সাহাবুদ্দিন বেগ বাড়ির নং : n0092 বয়স : 41 লিঙ্গ : মহিলা | GFR2747871 ফটো উপলব্ধ | 675 নাম : সুরাজ উদ্দিন বেগ পিতার নাম: উজির আলি বেগ বাড়ির নং : n0092 বয়স : 32 লিঙ্গ : পুরুষ | UBL1683572 ফটো উপলব্ধ |
| 676 নাম : মফিজউদ্দিন বেগ পিতার নাম: উজির আলি বেগ বাড়ির নং : 0092 বয়স : 33 লিঙ্গ : পুরুষ | UBL1541556 ফটো উপলব্ধ | 677 নাম : সাবির আলি বেগ পিতার নাম: উজির আলি বেগ বাড়ির নং : n0092 বয়স : 44 লিঙ্গ : পুরুষ | GFR1410554 ফটো উপলব্ধ | 678 নাম : বেগ সাহাবুদ্দিন পিতার নাম: উজির সাহাবুদ্দিন বাড়ির নং : n0092 বয়স : 52 লিঙ্গ : পুরুষ | WB/17/116/522658 ফটো উপলব্ধ |
| 679 নাম : সালমান ফারসিন বেগ পিতার নাম: কুতুব উদ্দিন বেগ বাড়ির নং : এন0092 বয়স : 21 লিঙ্গ : পুরুষ | UBL2721991 ফটো উপলব্ধ | 680 নাম : সাহিদা খাতুন স্বামীর নাম: মফিজউদ্দিন বেগ বাড়ির নং : এন0092 বয়স : 26 লিঙ্গ : মহিলা | UBL2690352 ফটো উপলব্ধ | 681 নাম : কুতুবউদ্দিন বেগ পিতার নাম: উজির বেগ বাড়ির নং : n0092 বয়স : 50 লিঙ্গ : পুরুষ | UBL2542025 ফটো উপলব্ধ |
| 682 নাম : ইরফান আলি বেগ পিতার নাম: সাহাবুদ্দিন বেগ বাড়ির নং : এন0092 বয়স : 20 লিঙ্গ : পুরুষ | UBL2745941 ফটো উপলব্ধ | 683 নাম : সেইদুল আলি বেগ পিতার নাম: ইমাম হোসেন বেগ বাড়ির নং : n0072 বয়স : 34 লিঙ্গ : পুরুষ | UBL1104959 ফটো উপলব্ধ | 684 নাম : বেগ সাহেরা স্বামীর নাম: ইমামহোসেন সাহেরা বাড়ির নং : n0072 বয়স : 59 লিঙ্গ : মহিলা | GFR2415503 ফটো উপলব্ধ |
| 685 নাম : রফিকুল বেগ পিতার নাম: ইমাম হোসেন বেগ বাড়ির নং : n0072 বয়স : 43 লিঙ্গ : পুরুষ | GFR2517993 ফটো উপলব্ধ | 686 নাম : সাহানী বিবি স্বামীর নাম: রফিকুল বেগ বাড়ির নং : n0072 বয়স : 42 লিঙ্গ : মহিলা | UBL1435981 ফটো উপলব্ধ | 687 নাম : বজলু সেখ পিতার নাম: বেচু সেখ বাড়ির নং : n0019 বয়স : 57 লিঙ্গ : পুরুষ | WB/17/116/522816 ফটো উপলব্ধ |
| 688 নাম : রেশমা বিবি স্বামীর নাম: বজলু সেখ বাড়ির নং : n0019 বয়স : 54 লিঙ্গ : মহিলা | WB/17/116/522520 ফটো উপলব্ধ | 689 নাম : বসির আলি বেগ পিতার নাম: জানেআলম বেগ বাড়ির নং : N0000 বয়স : 38 লিঙ্গ : পুরুষ | GFR2697282 ফটো উপলব্ধ | 690 নাম : মহম্মদ ইলিয়াস সেখ পিতার নাম: সেখ আজিজুল রহমান বাড়ির নং : n0119 বয়স : 66 লিঙ্গ : পুরুষ | GFR2697597 ফটো উপলব্ধ |

| | | | | | |
|--|--------------------------------|--|--------------------------------|--|--------------------------------|
| 691 নাম : নাজিয়া খাতুন পিতার নাম: ইলিয়াস বাড়ির নং : n0119 বয়স : 35 লিঙ্গ : মহিলা | UBL1178920 ফটো উপলব্ধ | 692 নাম : সেরিনা বিবি স্বামীর নাম: জাহির আলি বেগ বাড়ির নং : 0084 বয়স : 41 লিঙ্গ : মহিলা | UBL1541655 ফটো উপলব্ধ | 693 নাম : আরিফ সেখ পিতার নাম: সেখ নুর আহম্মেদ বাড়ির নং : ০০ বয়স : 27 লিঙ্গ : পুরুষ | UBL2192003 ফটো উপলব্ধ |
| 694 নাম : তাসির আলি বেগ পিতার নাম: জানে আলম বেগ বাড়ির নং : n0084 বয়স : 34 লিঙ্গ : পুরুষ | UBL1825827 ফটো উপলব্ধ | 695 নাম : জাহির আলি বেগ পিতার নাম: জানে আলম বেগ বাড়ির নং : n0084 বয়স : 45 লিঙ্গ : পুরুষ | GFR1366327 ফটো উপলব্ধ | 696 নাম : বেগ পারুলী বিবি স্বামীর নাম: জানেআলম পারুলী বিবি বাড়ির নং : n0084 বয়স : 61 লিঙ্গ : মহিলা | WB/17/116/522786 ফটো উপলব্ধ |
| 697 নাম : বেগ জানেআলম পিতার নাম: তাবারক জানেআলম বাড়ির নং : n0084 বয়স : 67 লিঙ্গ : পুরুষ | WB/17/116/522248 ফটো উপলব্ধ | 698 নাম : এসমাইল সেখ পিতার নাম: মোহাম্মদ কামাল সেখ বাড়ির নং : 00 বয়স : 42 লিঙ্গ : মহিলা | UBL2579332 ফটো উপলব্ধ | 699 নাম : আসিফুল সেখ পিতার নাম: আজাদ আলি সেখ বাড়ির নং : 00 বয়স : 23 লিঙ্গ : পুরুষ | UBL2579340 ফটো উপলব্ধ |
| 700 নাম : আসলাম সেখ পিতার নাম: জাহিরুল সেখ বাড়ির নং : 00 বয়স : 23 লিঙ্গ : পুরুষ | UBL2579365 ফটো উপলব্ধ | 701 নাম : আজিজা বিবি স্বামীর নাম: খাইরুল বাসার বেগ বাড়ির নং : n0119 বয়স : 38 লিঙ্গ : মহিলা | UBL1436195 ফটো উপলব্ধ | 702 নাম : বেগ তাইজুল ইসলাম পিতার নাম: বেগ আব্দুল কালাম বাড়ির নং : n0123 বয়স : 42 লিঙ্গ : পুরুষ | GFR2631992 ফটো উপলব্ধ |
| 703 নাম : মুদি সোরাফউদ্দিন পিতার নাম: আপাউদ্দিন মুদি বাড়ির নং : n0123 বয়স : 42 লিঙ্গ : পুরুষ | GFR2415313 ফটো উপলব্ধ | 704 নাম : জরিলা বিবি স্বামীর নাম: সোরাফ উদ্দিন মুদি বাড়ির নং : n0123 বয়স : 39 লিঙ্গ : মহিলা | UBL0171736 ফটো উপলব্ধ | 705 নাম : ফতেমা বিবি স্বামীর নাম: সেখ সাবির আলি বাড়ির নং : n0018 বয়স : 33 লিঙ্গ : মহিলা | UBL2081230 ফটো উপলব্ধ |
| 706 নাম : সেখ রাজ পিতার নাম: সেখ খালিল হক বাড়ির নং : n0018 বয়স : 53 লিঙ্গ : পুরুষ | UBL2541969 ফটো উপলব্ধ | 707 নাম : সেখ হামিদাবিবি অন্যান্য: খলিদহক হামিদাবিবি বাড়ির নং : n0018 বয়স : 73 লিঙ্গ : মহিলা | WB/17/116/522514 ফটো উপলব্ধ | 708 নাম : সেখ সাবির আলি পিতার নাম: সেখ খালিল হক বাড়ির নং : n0018 বয়স : 37 লিঙ্গ : পুরুষ | GFR2415602 ফটো উপলব্ধ |
| 709 নাম : আসরাফ আলি সেখ পিতার নাম: খালিদ সেখ বাড়ির নং : n0018 বয়স : 36 লিঙ্গ : মহিলা | UBL1178516 ফটো উপলব্ধ | 710 নাম : সোরাফ আলি সেখ মায়ের নাম: হামিদা বিবি বাড়ির নং : 0018 বয়স : 32 লিঙ্গ : পুরুষ | UBL1541713 ফটো উপলব্ধ | 711 নাম : সীতারা খাতুন পিতার নাম: কুতুবউদ্দিন মোল্লা বাড়ির নং : এন০০৫ বয়স : 29 লিঙ্গ : মহিলা | UBL1922301 ফটো উপলব্ধ |
| 712 নাম : ওহিদা বিবি স্বামীর নাম: ইব্রাহিম সেখ বাড়ির নং : এন00131 বয়স : 20 লিঙ্গ : মহিলা | UBL2745487 ফটো উপলব্ধ | 713 নাম : আলিশা নাজ পিতার নাম: সেখ হাবিব আলি বাড়ির নং : 01 বয়স : 22 লিঙ্গ : মহিলা | UBL2782894 ফটো উপলব্ধ | 714 নাম : আসমা খাতুন স্বামীর নাম: মোসিবুর রহমান মোল্লা বাড়ির নং : না বয়স : 20 লিঙ্গ : মহিলা | UBL2813699 ফটো উপলব্ধ |
| 715 নাম : সাবিনা ইয়াসমিন স্বামীর নাম: মোনির হোসেন মোল্লা বাড়ির নং : না বয়স : 23 লিঙ্গ : মহিলা | UBL2814598 ফটো উপলব্ধ | | | | |

নির্বাচক সংখ্যার সারসংক্ষেপ :

A) নির্বাচকের সংখ্যা :

| | নির্বাচক তালিকার প্রকৃতি | নির্বাচক তালিকার পরিচিতি : | নির্বাচকের সংখ্যা : | | | | |
|-------------------------------------|---|----------------------------|--|-------|--------------|-----|-----|
| | | | পুরুষ | মহিলা | তৃতীয় লিঙ্গ | মোট | |
| I | মূল তালিকা | মূল তালিকা | বিশেষ নিবিড় সংশোধনী ২০২৬-এর চূড়ান্ত ভোটার তালিকা | 374 | 341 | 0 | 715 |
| II | 1- সংযোজন তালিকা | সংযোজনী 1 | বিশেষ সংক্ষিপ্ত সংশোধন 2026 | 0 | 0 | 0 | 0 |
| III | 2- বিয়োজন তালিকা | সংযোজনী 1 | বিশেষ সংক্ষিপ্ত সংশোধন 2026 | 0 | 0 | 0 | 0 |
| IV | 'লিঙ্গ ক্ষেত্রের' পরিবর্তনের কারণে পার্থক্য | | | 0 | 0 | 0 | 0 |
| নির্বাচকের মোট সংখ্যা (I+II-III+IV) | | | | 374 | 341 | 0 | 715 |

B) ক্রটি সংশোধনের সংখ্যা :

| নির্বাচক তালিকার প্রকৃতি | নির্বাচক তালিকার পরিচিতি : | ক্রটি সংশোধনের সংখ্যা : |
|--------------------------|-----------------------------|-------------------------|
| সংযোজনী 1 | বিশেষ সংক্ষিপ্ত সংশোধন 2026 | 0 |

নির্বাচক নিবন্ধন আধিকারিকের স্বাক্ষর

E-মৃত, S-স্থানান্তরিত, R-একাধিকবার অন্তর্ভুক্ত, M-নিখোঁজ, Q-যোগ্য নহে