

## নির্বাচক তালিকা 2026 S25 পশ্চিমবঙ্গ

বিধানসভা নির্বাচনক্ষেত্রের নং, নাম ও সংরক্ষণের স্থিতি : 148 - ভাঙ্গড় (সাধারণ)		অংশ নং : 209			
বিধানসভা নির্বাচনক্ষেত্রটি যে লোকসভা নির্বাচনক্ষেত্রের / ক্ষেত্রসমূহের অন্তর্ভুক্ত তার নং, নাম ও সংরক্ষণ স্থিতি : 22 - যাদবপুর (সাধারণ)					
1. সংশোধনের পূর্ণ বিবরণ					
সংশোধনের বৎসর :	2026	নির্বাচক তালিকার পরিচিতি :			
ভিত্তি তারিখ :	01-01-2026	বিশেষ নিবিড় সংশোধনী ২০২৬-এর চূড়ান্ত ভোটার তালিকা			
সংশোধনের প্রকৃতি :	বিশেষ নিবিড় সংশোধনী 2026				
প্রকাশনার তারিখ :	28-02-2026				
2. অংশ ও নির্বাচনী এলাকার পূর্ণ বিবরণ :					
অংশের ভাগ নং ও নাম :					
1-ঘুনিমেঘী ফকির পাড়া (মাঝের পাড়া)					
		প্রধান শহর/গ্রাম	: ঘুনিমেঘী		
		ওয়ার্ড	:		
		থানা	: ভাঙ্গড়		
		গ্রাম পঞ্চায়েত	: নারায়ণপুর		
		ব্লক	: ভাঙ্গড়-1		
		মহকুমা	: বারুইপুর		
		জেলা	: দক্ষিণ 24 পরগণা		
		পিন	: 743502		
3. ভোট গ্রহন কেন্দ্রের পূর্ণ বিবরণ :					
ভোট গ্রহন কেন্দ্রের নং, নাম :		ভোট গ্রহন কেন্দ্রের শ্রেণী :		গ্রামীণ	
209 - ঘুনিমেঘী পূর্বপাড়া এস.এস.কে		এই অংশে সহায়ক ভোটগ্রহন কেন্দ্রের সংখ্যা		0	
ভোট গ্রহন কেন্দ্রের ঠিকানা :		:			
ঘুনিমেঘী পূর্বপাড়া এস.এস.কে, ঘুনিমেঘী					
4. নির্বাচকের সংখ্যা :					
প্রথম ক্রমিক নং	শেষ ক্রমিক নং	মোট সংখ্যা			
		পুরুষ	মহিলা	তৃতীয় লিঙ্গ	মোট
1	812	413	397	0	810

নির্বাচক নিবন্ধন আধিকারিকের স্বাক্ষর

Nazri Naksha

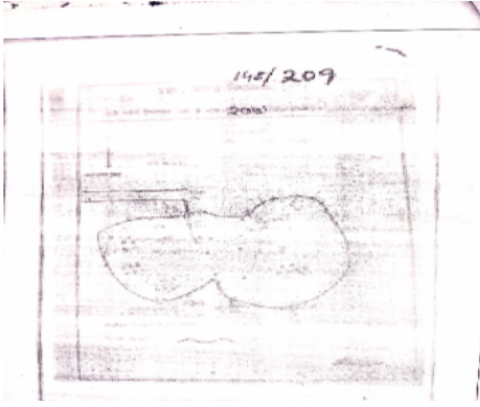

Google Map View

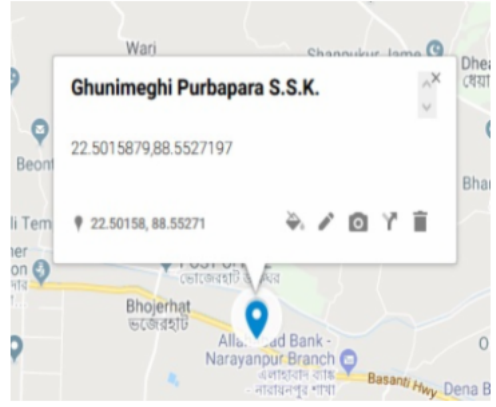

Polling Station Building Front View



Polling Station Front View



Cad View

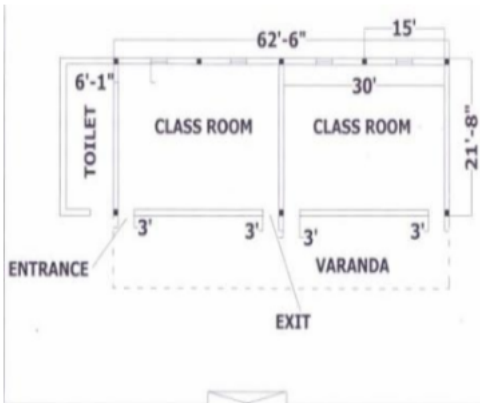

Key MAP View

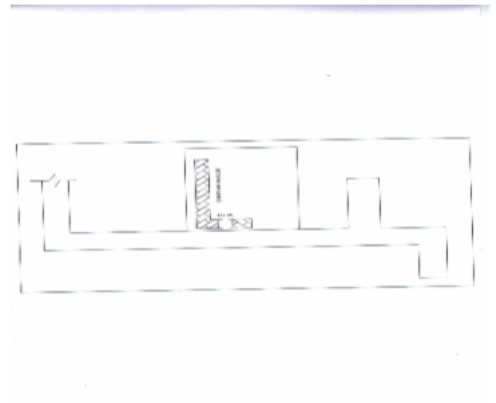

1	WB/14/107/447111	নাম : মহিদুল মোল্যা পিতার নাম: শীতল মোল্যা বাড়ির নং : n0034 বয়স : 61 লিঙ্গ : পুরুষ	ফটো উপলব্ধ	2	WB/14/107/447033	নাম : জমিলা বিবি মোল্যা স্বামীর নাম: মহিদুল মোল্যা বাড়ির নং : n0034 বয়স : 56 লিঙ্গ : মহিলা	ফটো উপলব্ধ	3	TDM1341668	নাম : আসাদুল মোল্যা পিতার নাম: মহিদুল মোল্যা বাড়ির নং : n0034 বয়স : 33 লিঙ্গ : পুরুষ	ফটো উপলব্ধ
4	CCR2440857	নাম : সুফিয়া বিবি স্বামীর নাম: সাহাবুদ্দিন মোল্যা বাড়ির নং : - বয়স : 44 লিঙ্গ : মহিলা	ফটো উপলব্ধ	5	TDM1697937	নাম : তারামনি বিবি স্বামীর নাম: ইতিম আলি মোল্যা বাড়ির নং : n0034 বয়স : 30 লিঙ্গ : মহিলা	ফটো উপলব্ধ	6	CCR2440675	নাম : তাজকুরা বিবি মোল্লা স্বামীর নাম: মোক্তার মোল্লা বাড়ির নং : n0075 বয়স : 45 লিঙ্গ : মহিলা	ফটো উপলব্ধ
7	TDM1591247	নাম : ফরিদ আলি সাহাজী পিতার নাম: মোজাম আলি সাহাজী বাড়ির নং : n0007 বয়স : 30 লিঙ্গ : পুরুষ	ফটো উপলব্ধ	8	CCR2441277	নাম : মোজাম আলি সাহাজী পিতার নাম: ছাত্তার সাহাজী বাড়ির নং : n0007 বয়স : 55 লিঙ্গ : পুরুষ	ফটো উপলব্ধ	9	TDM1591270	নাম : আমিরুল মোল্যা পিতার নাম: মহিদুল মোল্যা বাড়ির নং : n0034 বয়স : 30 লিঙ্গ : পুরুষ	ফটো উপলব্ধ
10	TDM1464833	নাম : তাজিলা বিবি স্বামীর নাম: আসাদুল মোল্যা বাড়ির নং : 0032 বয়স : 31 লিঙ্গ : মহিলা	ফটো উপলব্ধ	11	TDM1968437	নাম : সাবিনা বিবি স্বামীর নাম: বাপী সাহাজী বাড়ির নং : n0108 বয়স : 27 লিঙ্গ : মহিলা	ফটো উপলব্ধ	12	TDM1968445	নাম : খালেদা বিবি স্বামীর নাম: মনারুল সাহাজী বাড়ির নং : n0109 বয়স : 28 লিঙ্গ : মহিলা	ফটো উপলব্ধ
13	TDM1968452	নাম : সুরাইয়া পারভিন স্বামীর নাম: আসরাফুল মোল্যা বাড়ির নং : n0111 বয়স : 29 লিঙ্গ : মহিলা	ফটো উপলব্ধ	14	TDM1968460	নাম : পারুলি বিবি স্বামীর নাম: আমিরুল মোল্যা বাড়ির নং : n0112 বয়স : 28 লিঙ্গ : মহিলা	ফটো উপলব্ধ	15	TDM1936939	নাম : আরিনা বিবি স্বামীর নাম: আজিজুল হক মোল্যা বাড়ির নং : n0095 বয়স : 41 লিঙ্গ : মহিলা	ফটো উপলব্ধ
16	TDM1464775	নাম : কাকলী মন্ডল স্বামীর নাম: নন্দ মন্ডল বাড়ির নং : 0075 বয়স : 37 লিঙ্গ : মহিলা	ফটো উপলব্ধ	17	TDM1968395	নাম : রেশমা বিবি স্বামীর নাম: আজিবুর মোল্যা বাড়ির নং : n0104 বয়স : 28 লিঙ্গ : মহিলা	ফটো উপলব্ধ	18	TDM1980218	নাম : পারভীনা বিবি স্বামীর নাম: আজিজুল সাহাজী বাড়ির নং : n0124 বয়স : 32 লিঙ্গ : মহিলা	ফটো উপলব্ধ
19	TDM1980358	নাম : মেহেরা বিবি স্বামীর নাম: মহিদুল সাহাজী বাড়ির নং : n0127 বয়স : 30 লিঙ্গ : মহিলা	ফটো উপলব্ধ	20	TDM1697762	নাম : সেরিনা বিবি স্বামীর নাম: মিজবুর সাহাজী বাড়ির নং : n0085 বয়স : 30 লিঙ্গ : মহিলা	ফটো উপলব্ধ	21	CCR2676518	নাম : নুরজান বিবি স্বামীর নাম: সৈয়দ আমির হোসেন বাড়ির নং : n0088 বয়স : 56 লিঙ্গ : মহিলা	ফটো উপলব্ধ
22	TDM1821214	নাম : মনিরুল মোল্যা পিতার নাম: মহিদুল মোল্যা বাড়ির নং : n0034 বয়স : 29 লিঙ্গ : পুরুষ	ফটো উপলব্ধ	23	TDM1821438	নাম : আজমিরা বিবি স্বামীর নাম: ফরিদ আলি সাহাজী বাড়ির নং : n0007 বয়স : 30 লিঙ্গ : মহিলা	ফটো উপলব্ধ	24	TDM2412880	নাম : মিনুহার বিবি মায়ের নাম: অচহক গাজী বাড়ির নং : এন 0036 বয়স : 68 লিঙ্গ : মহিলা	ফটো উপলব্ধ
25	TDM2455491	নাম : তনুজা লস্কর পিতার নাম: হোসেন লস্কর বাড়ির নং : নং 124 বয়স : 26 লিঙ্গ : মহিলা	ফটো উপলব্ধ	26	TDM2458610	নাম : মহম্মদ আলি অন্যান্য: জিন্নাতুন খাতুন সাহাজী বাড়ির নং : নং00 বয়স : 52 লিঙ্গ : পুরুষ	ফটো উপলব্ধ	27	TDM2455350	নাম : হায়দার আলি লস্কর পিতার নাম: হোসেন লস্কর বাড়ির নং : নং 124 বয়স : 25 লিঙ্গ : পুরুষ	ফটো উপলব্ধ
28	TDM2424307	নাম : অজিদা বিবি স্বামীর নাম: এনাত আলি মোল্যা বাড়ির নং : n0034 বয়স : 91 লিঙ্গ : মহিলা	ফটো উপলব্ধ	29	CCR2596336	নাম : রাজিয়া খাতুন পিতার নাম: মামান সাহাজী বাড়ির নং : n0007 বয়স : 39 লিঙ্গ : মহিলা	ফটো উপলব্ধ	30	TDM2424174	নাম : জাহানারা বিবি পিতার নাম: এনাত আলি মোল্যা বাড়ির নং : n0034 বয়স : 61 লিঙ্গ : মহিলা	ফটো উপলব্ধ

বিধানসভা নির্বাচনক্ষেত্রের নং, নাম : 148-ভাঙ্গড়  
ভাগ নং, নাম : 1-ঘনিমেঘী ফকির পাড়া (মাঝের পাড়া)

31 নাম : মাঝিয়া সাহাজী পিতার নাম : গুরুজ আলী সাহাজী বাড়ির নং : n0007 বয়স : 59 লিঙ্গ : মহিলা	CCR1358084 ফটো উপলব্ধ	32 নাম : নন্দ মন্ডল পিতার নাম : নকুল মন্ডল বাড়ির নং : n0075 বয়স : 45 লিঙ্গ : পুরুষ	CCR2440667 ফটো উপলব্ধ	33 নাম : মনোয়ারা খাতুন পিতার নাম : এনাত আলি মোল্ল্যা বাড়ির নং : n0034 বয়স : 44 লিঙ্গ : মহিলা	TDM2424166 ফটো উপলব্ধ
34 নাম : তুহিনা বিবি স্বামীর নাম : জাকির সাহাজী বাড়ির নং : n0096 বয়স : 33 লিঙ্গ : মহিলা	TDM1936970 ফটো উপলব্ধ	35 নাম : মার্জিনা বিবি স্বামীর নাম : মোজাম আলী সাহাজী বাড়ির নং : n0007 বয়স : 51 লিঙ্গ : মহিলা	TDM2271971 ফটো উপলব্ধ	36 নাম : দীন মহম্মদ সাহাজী পিতার নাম : মাহমুদ সাহাজী বাড়ির নং : n0007 বয়স : 52 লিঙ্গ : পুরুষ	CCR2113611 ফটো উপলব্ধ
37 নাম : মুস্তাক আহমেদ পিতার নাম : মাহফুজ আলি মোল্লা বাড়ির নং : n0090 বয়স : 28 লিঙ্গ : পুরুষ	TDM1864883 ফটো উপলব্ধ	38 নাম : উয়ে হাবিবা স্বামীর নাম : আকবর আলি বাড়ির নং : n0110 বয়স : 34 লিঙ্গ : মহিলা	IDR0890707 ফটো উপলব্ধ	39 নাম : শেখ আকবর পিতার নাম : মৃত শেখ মাজিদ বাড়ির নং : নং 125 বয়স : 30 লিঙ্গ : পুরুষ	TDM2455277 ফটো উপলব্ধ
40 নাম : শেখ আকতার পিতার নাম : মৃত শেখ মাজিদ বাড়ির নং : নং 125 বয়স : 26 লিঙ্গ : পুরুষ	TDM2455111 ফটো উপলব্ধ	41 নাম : আমিনা খাতুন মায়ের নাম : মৃত শেখ মাজিদ বাড়ির নং : নং 125 বয়স : 24 লিঙ্গ : মহিলা	TDM2454890 ফটো উপলব্ধ	42 নাম : তানজিলা বিবি স্বামীর নাম : সরিফুল মীর বাড়ির নং : n0024 বয়স : 37 লিঙ্গ : মহিলা	TDM1936947 ফটো উপলব্ধ
43 নাম : মীর আবিদ হোসেন পিতার নাম : মীর আরেপ আলি বাড়ির নং : n0024 বয়স : 31 লিঙ্গ : পুরুষ	TDM1591569 ফটো উপলব্ধ	44 নাম : মীর ইদ্রীস পিতার নাম : মীর আরেপ আলি বাড়ির নং : n0024 বয়স : 33 লিঙ্গ : পুরুষ	TDM0782797 ফটো উপলব্ধ	45 নাম : রোজিনা বিবি স্বামীর নাম : হাবিবুল মীর বাড়ির নং : n0024 বয়স : 38 লিঙ্গ : মহিলা	TDM0782805 ফটো উপলব্ধ
46 নাম : সরিফুল মীর পিতার নাম : মীর আরেপ আলি বাড়ির নং : n0024 বয়স : 42 লিঙ্গ : পুরুষ	CCR2440774 ফটো উপলব্ধ	47 নাম : মহিমা বিবি স্বামীর নাম : ইউনুস আলি মীর বাড়ির নং : n0024 বয়স : 43 লিঙ্গ : মহিলা	CCR2113454 ফটো উপলব্ধ	48 নাম : ইউনুস আলি মীর পিতার নাম : আরেপ আলি মীর বাড়ির নং : n0024 বয়স : 44 লিঙ্গ : পুরুষ	CCR2113504 ফটো উপলব্ধ
49 নাম : হাবিবুল মীর পিতার নাম : মোজামোল মীর বাড়ির নং : n0024 বয়স : 46 লিঙ্গ : পুরুষ	CCR2112894 ফটো উপলব্ধ	50 নাম : হাচিনা বিবি মীর স্বামীর নাম : মোজামোল মীর বাড়ির নং : n0024 বয়স : 66 লিঙ্গ : মহিলা	WB/14/107/447087 ফটো উপলব্ধ	51 নাম : মীর আমির পিতার নাম : আরেপ মীর বাড়ির নং : n0024 বয়স : 51 লিঙ্গ : পুরুষ	TDM3028297 ফটো উপলব্ধ
52 নাম : মীর আরেপ আলি পিতার নাম : নূর মহম্মদ মীর বাড়ির নং : n0024 বয়স : 81 লিঙ্গ : পুরুষ	TDM2253060 ফটো উপলব্ধ	53 নাম : মীর মোস্তাক পিতার নাম : মীর আমির আলি বাড়ির নং : এন0024 বয়স : 27 লিঙ্গ : পুরুষ	TDM2774057 ফটো উপলব্ধ	54 নাম : মীর রামিস পিতার নাম : ইউনুস আলি মীর বাড়ির নং : এন0024 বয়স : 22 লিঙ্গ : পুরুষ	TDM2905925 ফটো উপলব্ধ
55 নাম : সাহানারা বিবি স্বামীর নাম : মীর আবিদ হোসেন বাড়ির নং : n0024 বয়স : 35 লিঙ্গ : মহিলা	TDM1936988 ফটো উপলব্ধ	56 নাম : মীর সফিক পিতার নাম : মীর আরেপ আলি বাড়ির নং : n0024 বয়স : 48 লিঙ্গ : পুরুষ	CCR2113496 ফটো উপলব্ধ	57 নাম : ছায়োরোন বিবি স্বামীর নাম : আরেপ মীর মীর আরেপ আলি বাড়ির নং : n0024 বয়স : 71 লিঙ্গ : মহিলা	TDM2268555 ফটো উপলব্ধ
58 নাম : ফিরোজা বিবি স্বামীর নাম : সফিক মীর বাড়ির নং : n0024 বয়স : 44 লিঙ্গ : মহিলা	CCR2113512 ফটো উপলব্ধ	59 নাম : কাজল খাতুন স্বামীর নাম : মীর মোস্তাক বাড়ির নং : এন0024 বয়স : 27 লিঙ্গ : মহিলা	TDM2984110 ফটো উপলব্ধ	60 নাম : মীর রানা পিতার নাম : মীর আমির আলি বাড়ির নং : এন0024 বয়স : 25 লিঙ্গ : পুরুষ	TDM2984102 ফটো উপলব্ধ

বিধানসভা নির্বাচনক্ষেত্রের নং, নাম : 148-ভাঙ্গড়  
ভাগ নং, নাম : 1-ঘনিমেঘী ফকির পাড়া (মাবের পাড়া)

61	TDM2940799	ফটো উপলব্ধ	62	TDM2063709	ফটো উপলব্ধ	63	TDM2453942	ফটো উপলব্ধ
নাম : মহম্মদ নিয়াজ পিতার নাম: মহম্মদ ইউনুস বাড়ির নং : 00 বয়স : 36 লিঙ্গ : পুরুষ			নাম : মোহাম্মদ ইউনুস পিতার নাম: গোলাম রোসুল বাড়ির নং : 00 বয়স : 65 লিঙ্গ : পুরুষ			নাম : মোসাঃ সাবিনা ইয়াসমিন স্বামীর নাম: রাকিবুল হোসেন বাড়ির নং : নং 000 বয়স : 27 লিঙ্গ : মহিলা		
64	TDM1591478	ফটো উপলব্ধ	65	TDM1591502	ফটো উপলব্ধ	66	TDM1821313	ফটো উপলব্ধ
নাম : তাহমিনা বিবি স্বামীর নাম: নাজিম খাঁ বাড়ির নং : n0015 বয়স : 38 লিঙ্গ : মহিলা			নাম : নাজিম খাঁ পিতার নাম: গোলাম খাঁ বাড়ির নং : n0015 বয়স : 38 লিঙ্গ : পুরুষ			নাম : টুঙ্গা বিবি পিতার নাম: গোলাম খান বাড়ির নং : n0015 বয়স : 33 লিঙ্গ : মহিলা		
67	TDM2451607	ফটো উপলব্ধ	68	TDM2453421	ফটো উপলব্ধ	69	TDM2636561	ফটো উপলব্ধ
নাম : মনিরা খাতুন পিতার নাম: মৃত রফিক মোল্যা বাড়ির নং : নং 00 বয়স : 25 লিঙ্গ : মহিলা			নাম : সবানা খাতুন স্বামীর নাম: মোনিরুজ্জামান মোল্লা বাড়ির নং : নং 0 বয়স : 27 লিঙ্গ : মহিলা			নাম : রেহানা খাতুন পিতার নাম: সফিউল মোল্যা বাড়ির নং : নং 00 বয়স : 37 লিঙ্গ : মহিলা		
70	TDM1968528	ফটো উপলব্ধ	71	TDM1573195	ফটো উপলব্ধ	72	TDM2454056	ফটো উপলব্ধ
নাম : মাফুজা খাতুন স্বামীর নাম: মনিরুল সাহাজী বাড়ির নং : n0118 বয়স : 28 লিঙ্গ : মহিলা			নাম : আমিনা খাতুন মায়ের নাম: সাহারা মোল্যা বাড়ির নং : n0128 বয়স : 33 লিঙ্গ : মহিলা			নাম : সমিম খাতুন স্বামীর নাম: গিসুদদীন মোলা বাড়ির নং : নং 0 বয়স : 24 লিঙ্গ : মহিলা		
73	TDM2456291	ফটো উপলব্ধ	74	TDM2974921	ফটো উপলব্ধ	75	TDM2452191	ফটো উপলব্ধ
নাম : আনোয়ারা খাতুন স্বামীর নাম: সামসুর সাহাজী বাড়ির নং : নং 00 বয়স : 26 লিঙ্গ : মহিলা			নাম : সেখ সানি পিতার নাম: মোঃ সেখ গোলাম বাড়ির নং : এন002 বয়স : 29 লিঙ্গ : পুরুষ			নাম : তাহেমা খাতুন পিতার নাম: অজেত সাহাজী বাড়ির নং : নং 000 বয়স : 24 লিঙ্গ : মহিলা		
76	TDM2570299	ফটো উপলব্ধ	77	TDM2570414	ফটো উপলব্ধ	78	TDM2625192	ফটো উপলব্ধ
নাম : মোসাঃ সেলিমা খাতুন স্বামীর নাম: ছামাদ সাহাজী বাড়ির নং : নং 00 বয়স : 27 লিঙ্গ : মহিলা			নাম : সহানারা খাতুন পিতার নাম: সাইকুল মোল্যা বাড়ির নং : নং 00 বয়স : 26 লিঙ্গ : মহিলা			নাম : মোসাঃ সেরিন খাতুন স্বামীর নাম: দীন মহম্মদ সাহাজী বাড়ির নং : নং 00 বয়স : 37 লিঙ্গ : মহিলা		
79	TDM2457323	ফটো উপলব্ধ	80	TDM2454692	ফটো উপলব্ধ	81	TDM2456705	ফটো উপলব্ধ
নাম : সানজুরা খাতুন স্বামীর নাম: আলিনুর সাহাজী বাড়ির নং : নং 00 বয়স : 25 লিঙ্গ : মহিলা			নাম : করিশমা খাতুন মায়ের নাম: বেটুজলিল শাহজি বাড়ির নং : নং 00 বয়স : 25 লিঙ্গ : মহিলা			নাম : দিবা খাতুন পিতার নাম: নওসাদ মোল্লা বাড়ির নং : নং 00 বয়স : 25 লিঙ্গ : মহিলা		
82	TDM2119360	ফটো উপলব্ধ	83	TDM2682847	ফটো উপলব্ধ	84	TDM2682854	ফটো উপলব্ধ
নাম : রেশমা খাতুন পিতার নাম: সামসুর হালদার বাড়ির নং : এন00 বয়স : 25 লিঙ্গ : মহিলা			নাম : রকীম খাতুন স্বামীর নাম: ম্দ. মন্জুরআলম শাহজি বাড়ির নং : এন000 বয়স : 32 লিঙ্গ : মহিলা			নাম : লিলুফা খাতুন স্বামীর নাম: কৈয়সদ্দিন মোলা বাড়ির নং : এন000 বয়স : 23 লিঙ্গ : মহিলা		
85	TDM2682748	ফটো উপলব্ধ	86	TDM2682706	ফটো উপলব্ধ	87	TDM2682888	ফটো উপলব্ধ
নাম : তৈয়ব খাতুন স্বামীর নাম: মোনিরুল মোলা বাড়ির নং : এন000 বয়স : 25 লিঙ্গ : মহিলা			নাম : শবনম খাতুন পিতার নাম: কৈয়সদ্দিন শাহজি বাড়ির নং : এন000 বয়স : 24 লিঙ্গ : মহিলা			নাম : মফুজা খাতুন স্বামীর নাম: করিবুল মোলা বাড়ির নং : এন000 বয়স : 27 লিঙ্গ : মহিলা		
88	TDM2682821	ফটো উপলব্ধ	89	TDM2682870	ফটো উপলব্ধ	90	TDM2069789	ফটো উপলব্ধ
নাম : মাফুজা খাতুন স্বামীর নাম: কামরুল হুসেন মোলা বাড়ির নং : এন000 বয়স : 27 লিঙ্গ : মহিলা			নাম : হাফিজ খাতুন স্বামীর নাম: আজিম মোলা বাড়ির নং : এন000 বয়স : 23 লিঙ্গ : মহিলা			নাম : সাবিনা খাতুন স্বামীর নাম: মোজাম আলি সাহাজী বাড়ির নং : 00 বয়স : 26 লিঙ্গ : মহিলা		

বিধানসভা নির্বাচনক্ষেত্রের নং, নাম : 148-ভাঙ্গড়  
ভাগ নং, নাম : 1-ঘনিমেঘী ফকির পাড়া (মাবের পাড়া)

91 নাম : ফেরদৌসী খাতুন স্বামীর নাম : আব্দুল হান্নান মোল্লা বাড়ির নং : n0094 বয়স : 30 লিঙ্গ : মহিলা	TDM1936921 ফটো উপলব্ধ	92 নাম : মদিনা জ্যোতী খাতুন স্বামীর নাম : নিজামউদ্দিন মোল্ল্যা বাড়ির নং : n0122 বয়স : 30 লিঙ্গ : মহিলা	TDM1968569 ফটো উপলব্ধ	93 নাম : রুকসোনা খাতুন স্বামীর নাম : মহিবুল্লাহ মোল্ল্যা বাড়ির নং : n0120 বয়স : 27 লিঙ্গ : মহিলা	TDM1968544 ফটো উপলব্ধ
94 নাম : সালমা লস্কর পিতার নাম : হোসেন লস্কর বাড়ির নং : এন0128 বয়স : 24 লিঙ্গ : মহিলা	TDM2682672 ফটো উপলব্ধ	95 নাম : করিম খাতুন স্বামীর নাম : খোকন সাহাজী বাড়ির নং : নং 00 বয়স : 30 লিঙ্গ : মহিলা	TDM2452498 ফটো উপলব্ধ	96 নাম : রুনাফা খাতুন স্বামীর নাম : সাহিদ আলি শাহজি বাড়ির নং : এন000 বয়স : 24 লিঙ্গ : মহিলা	TDM2712651 ফটো উপলব্ধ
97 নাম : সামসুননাহার খাতুন স্বামীর নাম : ছাদুল মোল্লা বাড়ির নং : নং 0 বয়স : 30 লিঙ্গ : মহিলা	TDM2454502 ফটো উপলব্ধ	98 নাম : সাহানার খাতুন পিতার নাম : হাতেম মোল্ল্যা বাড়ির নং : 00 বয়স : 27 লিঙ্গ : মহিলা	TDM2063543 ফটো উপলব্ধ	99 নাম : মোহম্মদ মীর হোসেন গাজী পিতার নাম : জামির হোসেন গাজী বাড়ির নং : এন0027 বয়স : 27 লিঙ্গ : পুরুষ	TDM2926392 ফটো উপলব্ধ
100 নাম : নমিতা দাস স্বামীর নাম : রাজকুমার দাস বাড়ির নং : 00 বয়স : 46 লিঙ্গ : মহিলা	TDM2682615 ফটো উপলব্ধ	101 নাম : সবিকুন নাহার স্বামীর নাম : ওমর ফারুক মোল্লা বাড়ির নং : 00 বয়স : 26 লিঙ্গ : মহিলা	TDM2063717 ফটো উপলব্ধ	102 নাম : সহানার পর্বিন স্বামীর নাম : আলি হুসেন শাহজি বাড়ির নং : নং 0 বয়স : 24 লিঙ্গ : মহিলা	TDM2454577 ফটো উপলব্ধ
103 নাম : নাসরিন পারভিন পিতার নাম : মহিদুল সাহাজী বাড়ির নং : এন000 বয়স : 23 লিঙ্গ : মহিলা	TDM2682680 ফটো উপলব্ধ	104 নাম : সুহেনা পারভীন পিতার নাম : মোঃ মুরাদ আলি মোল্ল্যা বাড়ির নং : নং 00 বয়স : 24 লিঙ্গ : মহিলা	TDM2439958 ফটো উপলব্ধ	105 নাম : নারগিস পারভীন স্বামীর নাম : উসমান সাহাজী বাড়ির নং : নং 00 বয়স : 27 লিঙ্গ : মহিলা	TDM2456887 ফটো উপলব্ধ
106 নাম : সাভানা পারভীন পিতার নাম : আব্দুল হামিদ মোল্ল্যা বাড়ির নং : নং 00 বয়স : 24 লিঙ্গ : মহিলা	TDM2439693 ফটো উপলব্ধ	107 নাম : শুশংকর পাল পিতার নাম : নীলকমল পাল বাড়ির নং : n0087 বয়স : 30 লিঙ্গ : পুরুষ	TDM1821230 ফটো উপলব্ধ	108 নাম : গোপাল পাল মায়ের নাম : চম্পা পাল বাড়ির নং : 00 বয়স : 28 লিঙ্গ : পুরুষ	TDM2069292 ফটো উপলব্ধ
109 নাম : সুভাষ পোদ্দার পিতার নাম : খোকন পোদ্দার বাড়ির নং : 00 বয়স : 25 লিঙ্গ : পুরুষ	TDM2077683 ফটো উপলব্ধ	110 নাম : সাধন পোদ্দার পিতার নাম : খোকন পোদ্দার বাড়ির নং : 00 বয়স : 32 লিঙ্গ : পুরুষ	TDM2077675 ফটো উপলব্ধ	111 নাম : নাছিম বিবি স্বামীর নাম : মহিদালি সাহাজী বাড়ির নং : 00 বয়স : 26 লিঙ্গ : মহিলা	TDM2070019 ফটো উপলব্ধ
112 নাম : হাফিজা বিবি স্বামীর নাম : রুলামিন মোলা বাড়ির নং : 00 বয়স : 30 লিঙ্গ : মহিলা	TDM2071199 ফটো উপলব্ধ	113 নাম : সামসুজ্জামান মোল্লা পিতার নাম : নবি বক্স মোল্লা বাড়ির নং : 00 বয়স : 25 লিঙ্গ : পুরুষ	TDM2063519 ফটো উপলব্ধ	114 নাম : আঙ্গুরী বিবি অন্যান্য: মোহম্মদ ইউনুস বাড়ির নং : 00 বয়স : 65 লিঙ্গ : মহিলা	TDM2063683 ফটো উপলব্ধ
115 নাম : আমিনা বিবি স্বামীর নাম : বাপন সাহাজী বাড়ির নং : 00 বয়স : 29 লিঙ্গ : মহিলা	TDM2069771 ফটো উপলব্ধ	116 নাম : মনজুরা বিবি স্বামীর নাম : মিন্টু মোলা বাড়ির নং : n0193 বয়স : 26 লিঙ্গ : মহিলা	TDM2070043 ফটো উপলব্ধ	117 নাম : ছায়মা বিবি স্বামীর নাম : তছলিম সাহাজী বাড়ির নং : 00 বয়স : 36 লিঙ্গ : মহিলা	TDM2063592 ফটো উপলব্ধ
118 নাম : সালেমা বিবি স্বামীর নাম : জিন্না সাহাজী বাড়ির নং : 00 বয়স : 33 লিঙ্গ : মহিলা	TDM2069979 ফটো উপলব্ধ	119 নাম : রুনা বিবি স্বামীর নাম : আব্বাস উদ্দিন মোল্ল্যা বাড়ির নং : 00 বয়স : 26 লিঙ্গ : মহিলা	TDM2075729 ফটো উপলব্ধ	120 নাম : সবনম বিবি স্বামীর নাম : সেখ সাহাবুদ্দিন বাড়ির নং : 00 বয়স : 34 লিঙ্গ : মহিলা	TDM2114494 ফটো উপলব্ধ

বিধানসভা নির্বাচনক্ষেত্রের নং, নাম : 148-ভাঙ্গড়  
ভাগ নং, নাম : 1-ঘনিমেঘী ফকির পাড়া (মাবের পাড়া)

121 নাম : নারগিস বিবি স্বামীর নাম: রাজা বাবু মোল্যা বাড়ির নং : নং 00 বয়স : 24 লিঙ্গ : মহিলা	TDM2456135 ফটো উপলব্ধ	122 নাম : তরান্নম বিবি স্বামীর নাম: মোহম্মদ সাবু মোল্যা বাড়ির নং : 148 বয়স : 36 লিঙ্গ : মহিলা	TDM2380962 ফটো উপলব্ধ	123 নাম : নাজিমা বিবি স্বামীর নাম: সফিক মোল্যা বাড়ির নং : নং 0 বয়স : 30 লিঙ্গ : মহিলা	TDM2626968 ফটো উপলব্ধ
124 নাম : আসপিয়া বিবি স্বামীর নাম: সাহিদ আলি সাহাজী বাড়ির নং : নং 00 বয়স : 26 লিঙ্গ : মহিলা	TDM2452894 ফটো উপলব্ধ	125 নাম : লিয়াকাত মোল্লা পিতার নাম: নুরছাবেদ মোল্লা বাড়ির নং : n0045 বয়স : 49 লিঙ্গ : পুরুষ	TDM2423937 ফটো উপলব্ধ	126 নাম : আজিমা বিবি স্বামীর নাম: রফিক মোল্লা বাড়ির নং : n0054 বয়স : 59 লিঙ্গ : মহিলা	TDM2423853 ফটো উপলব্ধ
127 নাম : রমিচা বিবি স্বামীর নাম: আরবুল সাহাজী বাড়ির নং : n0088 বয়স : 32 লিঙ্গ : মহিলা	TDM1821222 ফটো উপলব্ধ	128 নাম : গফফর মোল্যা পিতার নাম: নুর ছাবেদ মোল্যা বাড়ির নং : n0045 বয়স : 47 লিঙ্গ : পুরুষ	CCR2441012 ফটো উপলব্ধ	129 নাম : সফিয়ার মোল্লা পিতার নাম: ইম্মাইল মোল্যা বাড়ির নং : n0018 বয়স : 28 লিঙ্গ : পুরুষ	TDM1821321 ফটো উপলব্ধ
130 নাম : নাজমা বিবি স্বামীর নাম: অচহক গাজী বাড়ির নং : n0092 বয়স : 37 লিঙ্গ : মহিলা	TDM1936905 ফটো উপলব্ধ	131 নাম : আসুরা বিবি স্বামীর নাম: জলিল সাহাজী বাড়ির নং : n0027 বয়স : 56 লিঙ্গ : মহিলা	TDM2252211 ফটো উপলব্ধ	132 নাম : ছায়েমা বিবি স্বামীর নাম: আব্বাস সাহাজী বাড়ির নং : নং 00 বয়স : 36 লিঙ্গ : মহিলা	TDM2452282 ফটো উপলব্ধ
133 নাম : সুন্দরী বিবি স্বামীর নাম: সৈয়দ রাজা বাড়ির নং : নং 00 বয়স : 43 লিঙ্গ : মহিলা	TDM2454270 ফটো উপলব্ধ	134 নাম : রেহানা বিবি স্বামীর নাম: সৈয়দ হালদার বাড়ির নং : নং 00 বয়স : 52 লিঙ্গ : মহিলা	TDM2455699 ফটো উপলব্ধ	135 নাম : সারুক মোল্যা পিতার নাম: সফিক মোল্যা বাড়ির নং : n0054 বয়স : 29 লিঙ্গ : পুরুষ	TDM1821495 ফটো উপলব্ধ
136 নাম : হাফিজা বিবি স্বামীর নাম: লওয়াব মোল্লা বাড়ির নং : n0045 বয়স : 49 লিঙ্গ : মহিলা	TDM2257244 ফটো উপলব্ধ	137 নাম : মামনি বিবি স্বামীর নাম: কওচার আলি মোল্যা বাড়ির নং : n0045 বয়স : 30 লিঙ্গ : মহিলা	TDM1697788 ফটো উপলব্ধ	138 নাম : আনছার আলি মোল্যা পিতার নাম: নুরছাবেদ মোল্যা বাড়ির নং : n0045 বয়স : 45 লিঙ্গ : পুরুষ	CCR2441020 ফটো উপলব্ধ
139 নাম : সালমা বিবি স্বামীর নাম: আনছার আলি মোল্যা বাড়ির নং : n0045 বয়স : 37 লিঙ্গ : মহিলা	TDM1697853 ফটো উপলব্ধ	140 নাম : রাবিয়া বিবি মোল্যা স্বামীর নাম: লিয়াকাত মোল্যা বাড়ির নং : n0045 বয়স : 36 লিঙ্গ : মহিলা	TDM1164375 ফটো উপলব্ধ	141 নাম : জান্নাতুন বিবি স্বামীর নাম: গফফার মোল্যা বাড়ির নং : n0045 বয়স : 29 লিঙ্গ : মহিলা	TDM1697739 ফটো উপলব্ধ
142 নাম : হাবিবুল্লা মোল্যা পিতার নাম: লওয়াব মোল্যা বাড়ির নং : n0045 বয়স : 29 লিঙ্গ : পুরুষ	TDM1697747 ফটো উপলব্ধ	143 নাম : আসমা বিবি স্বামীর নাম: মহম্মদ মোল্যা বাড়ির নং : n0049 বয়স : 30 লিঙ্গ : মহিলা	TDM1697812 ফটো উপলব্ধ	144 নাম : মোঃ আজিবুল মোল্লা পিতার নাম: মোঃ ইসমাইল মোল্লা বাড়ির নং : n0018 বয়স : 32 লিঙ্গ : পুরুষ	TDM1464817 ফটো উপলব্ধ
145 নাম : আকলিমা বিবি স্বামীর নাম: হামিদ শাহজী বাড়ির নং : বয়স : 36 লিঙ্গ : মহিলা	TDM2118065 ফটো উপলব্ধ	146 নাম : মহম্মদ মোল্যা পিতার নাম: খবির মোল্যা বাড়ির নং : n0049 বয়স : 36 লিঙ্গ : পুরুষ	TDM1255264 ফটো উপলব্ধ	147 নাম : সাহানারা বিবি স্বামীর নাম: মোঃরসিদ সাহাজী বাড়ির নং : n0008 বয়স : 32 লিঙ্গ : মহিলা	TDM1697689 ফটো উপলব্ধ
148 নাম : রুপজান মোল্যা স্বামীর নাম: ইসমাইল মোল্যা বাড়ির নং : n0008 বয়স : 40 লিঙ্গ : মহিলা	TDM1164177 ফটো উপলব্ধ	149 নাম : ছকিনা বিবি স্বামীর নাম: নেবুরালী সাহাজী বাড়ির নং : n0008 বয়স : 72 লিঙ্গ : মহিলা	TDM2261261 ফটো উপলব্ধ	150 নাম : সেরিনা বিবি স্বামীর নাম: সফিকুল সাহাজী বাড়ির নং : n0008 বয়স : 43 লিঙ্গ : মহিলা	CCR2226934 ফটো উপলব্ধ

বিধানসভা নির্বাচনক্ষেত্রের নং, নাম : 148-ভাঙ্গড়  
ভাগ নং, নাম : 1-ঘনিমেঘী ফকির পাড়া (মাঝের পাড়া)

151	CCR2441137	ফটো উপলব্ধ	নাম : সফিকুল সাহাজী পিতার নাম: হামদেল সাহাজী বাড়ির নং : n0008 বয়স : 48 লিঙ্গ : পুরুষ
152	TDM1341718	ফটো উপলব্ধ	নাম : রবিউল সাহাজী পিতার নাম: সিরাজুল সাহাজী বাড়ির নং : n0008 বয়স : 32 লিঙ্গ : পুরুষ
153	CCR2788701	ফটো উপলব্ধ	নাম : মোস্তাকিন মোল্যা পিতার নাম: রফিক মোল্যা বাড়ির নং : - বয়স : 38 লিঙ্গ : পুরুষ
154	TDM2254704	ফটো উপলব্ধ	নাম : রাবিয়া বিবি স্বামীর নাম: সফিক মোল্লা বাড়ির নং : ঘনিমেঘী ফকির পাড়া বয়স : 56 লিঙ্গ : মহিলা
155	TDM2255941	ফটো উপলব্ধ	নাম : সফিক মোল্লা পিতার নাম: জুব্বার মোল্লা বাড়ির নং : ঘনিমেঘী ফকির পাড়া বয়স : 60 লিঙ্গ : পুরুষ
156	TDM2258176	ফটো উপলব্ধ	নাম : সাহিদা বিবি স্বামীর নাম: সফর আলি বাড়ির নং : n0054 বয়স : 83 লিঙ্গ : মহিলা
157	TDM1164433	ফটো উপলব্ধ	নাম : রোজিনা বিবি স্বামীর নাম: সেখ সালাউদ্দিন সালাউদ্দিন বাড়ির নং : n0079 বয়স : 38 লিঙ্গ : মহিলা
158	CCR2441327	ফটো উপলব্ধ	নাম : বাপী সাহাজী পিতার নাম: নুরমহম্মদ সাহাজী বাড়ির নং : n0017 বয়স : 41 লিঙ্গ : পুরুষ
159	CCR2441319	ফটো উপলব্ধ	নাম : খুসবাহার সাহাজী পিতার নাম: নুরমহম্মদ সাহাজী বাড়ির নং : n0017 বয়স : 44 লিঙ্গ : পুরুষ
160	TDM1255322	ফটো উপলব্ধ	নাম : খুরসিদা বিবি স্বামীর নাম: মজনু সাহাজী বাড়ির নং : n0017 বয়স : 35 লিঙ্গ : মহিলা
161	WB/14/107/447084	ফটো উপলব্ধ	নাম : আয়েসা বিবি সাহাজী স্বামীর নাম: নুরমহম্মদ সাহাজী বাড়ির নং : n0017 বয়স : 76 লিঙ্গ : মহিলা
162	TDM2276483	ফটো উপলব্ধ	নাম : পিয়ারজান বিবি স্বামীর নাম: নুরমহম্মদ সাহাজী বাড়ির নং : n0017 বয়স : 81 লিঙ্গ : মহিলা
163	TDM1591601	ফটো উপলব্ধ	নাম : মুজিবুর মোল্লা পিতার নাম: ইসমাইল মোল্যা বাড়ির নং : n0018 বয়স : 29 লিঙ্গ : পুরুষ
164	TDM1255231	ফটো উপলব্ধ	নাম : কল্পনা মন্ডল পিতার নাম: নিরাপদ মন্ডল বাড়ির নং : n0018 বয়স : 37 লিঙ্গ : মহিলা
165	TDM1464841	ফটো উপলব্ধ	নাম : সাইফুল সাহাজী পিতার নাম: আহাদালী সাহাজী বাড়ির নং : n0018 বয়স : 31 লিঙ্গ : পুরুষ
166	TDM1697820	ফটো উপলব্ধ	নাম : মারুফা বিবি স্বামীর নাম: সফিকুল সাহাজী বাড়ির নং : n0018 বয়স : 29 লিঙ্গ : মহিলা
167	CCR2900025	ফটো উপলব্ধ	নাম : সরিফুল সাহাজী পিতার নাম: আহাদালী সাহাজী বাড়ির নং : n0018 বয়স : 37 লিঙ্গ : পুরুষ
168	CCR2596302	ফটো উপলব্ধ	নাম : আসরাফ সাহাজী পিতার নাম: আহাদালী সাহাজী বাড়ির নং : n0018 বয়স : 41 লিঙ্গ : পুরুষ
169	TDM1164276	ফটো উপলব্ধ	নাম : ইসমাইল মোল্লা পিতার নাম: আমানত মোল্যা বাড়ির নং : n0018 বয়স : 47 লিঙ্গ : পুরুষ
170	TDM2261535	ফটো উপলব্ধ	নাম : শাকিলা বিবি সাহাজী স্বামীর নাম: আহাদালী সাহাজী বাড়ির নং : n0018 বয়স : 58 লিঙ্গ : মহিলা
171	CCR1630391	ফটো উপলব্ধ	নাম : জরিনা বিবি স্বামীর নাম: মইয়াদ সাহাজী বাড়ির নং : n0018 বয়স : 86 লিঙ্গ : মহিলা
172	TDM1164185	ফটো উপলব্ধ	নাম : মুজিবুল সাহাজী পিতার নাম: নুর মহম্মদ সাহাজী বাড়ির নং : n0017 বয়স : 29 লিঙ্গ : পুরুষ
173	CCR2900058	ফটো উপলব্ধ	নাম : মিজানুর সাহাজী পিতার নাম: নুর মহম্মদ সাহাজী বাড়ির নং : n0017 বয়স : 40 লিঙ্গ : পুরুষ
174	TDM1341692	ফটো উপলব্ধ	নাম : সেরিনা বিবি স্বামীর নাম: সেখ হায়দর বাড়ির নং : n0017 বয়স : 49 লিঙ্গ : মহিলা
175	TDM1821271	ফটো উপলব্ধ	নাম : ইসমাতারা খাতুন স্বামীর নাম: সাইফুল সাহাজী বাড়ির নং : n0018 বয়স : 31 লিঙ্গ : মহিলা
176	TDM2761153	ফটো উপলব্ধ	নাম : মরিয়জান বিবি পিতার নাম: ভোলা সাহাজী বাড়ির নং : 00 বয়স : 55 লিঙ্গ : মহিলা
177	TDM2249456	ফটো উপলব্ধ	নাম : আলেয়া বিবি স্বামীর নাম: ছায়েদ আলি মোল্লা বাড়ির নং : n0046 বয়স : 69 লিঙ্গ : মহিলা
178	TDM1064229	ফটো উপলব্ধ	নাম : মেরিনা বিবি স্বামীর নাম: আজগার আলি মোল্যা বাড়ির নং : n0078 বয়স : 41 লিঙ্গ : মহিলা
179	TDM2712727	ফটো উপলব্ধ	নাম : মোনোয়ারা লিপি স্বামীর নাম: সফিক হুসেন শাহজি বাড়ির নং : এন000 বয়স : 32 লিঙ্গ : মহিলা
180	TDM2712610	ফটো উপলব্ধ	নাম : জমীরান বিবি স্বামীর নাম: আশদুল শাহজি বাড়ির নং : এন000 বয়স : 33 লিঙ্গ : মহিলা

বিধানসভা নির্বাচনক্ষেত্রের নং, নাম : 148-ভাঙ্গড়  
ভাগ নং, নাম : 1-ঘনিমেঘী ফকির পাড়া (মাবের পাড়া)

181 নাম : জাকির সাহাজী পিতার নাম : জলিল সাহাজী বাড়ির নং : এন0027 বয়স : 31 লিঙ্গ : পুরুষ	TDM2774131 ফটো উপলব্ধ	182 নাম : মাসুদ মোল্লা পিতার নাম : রফিক মোল্লা বাড়ির নং : এন0054 বয়স : 22 লিঙ্গ : পুরুষ	TDM2774198 ফটো উপলব্ধ	183 নাম : নবী মোল্লা পিতার নাম : খবির মোল্লা বাড়ির নং : n0049 বয়স : 39 লিঙ্গ : পুরুষ	TDM1255256 ফটো উপলব্ধ
184 নাম : রানী বিবি মোল্যা স্বামীর নাম : নবী মোল্যা বাড়ির নং : n0049 বয়স : 36 লিঙ্গ : মহিলা	TDM1164391 ফটো উপলব্ধ	185 নাম : আমিনা খাতুন স্বামীর নাম : রুহিউল সাহাজী বাড়ির নং : এন008 বয়স : 26 লিঙ্গ : মহিলা	TDM2914844 ফটো উপলব্ধ	186 নাম : আসমা বিবি স্বামীর নাম : মোস্তাকিন মোল্যা বাড়ির নং : n0129 বয়স : 31 লিঙ্গ : মহিলা	TDM1464395 ফটো উপলব্ধ
187 নাম : মোহম্মদ মজনু সাহাজী পিতার নাম : নুরমহম্মদ সাহাজী বাড়ির নং : n0017 বয়স : 47 লিঙ্গ : পুরুষ	TDM2257145 ফটো উপলব্ধ	188 নাম : আনোয়ারা বিবি স্বামীর নাম : জাসু মোলা বাড়ির নং : 00 বয়স : 40 লিঙ্গ : মহিলা	TDM2069763 ফটো উপলব্ধ	189 নাম : রহিমা বিবি স্বামীর নাম : নুরহবেদ মোল্লা বাড়ির নং : n0045 বয়স : 68 লিঙ্গ : মহিলা	TDM2256840 ফটো উপলব্ধ
190 নাম : ছাবিনা বিবি স্বামীর নাম : খুসবাহার সাহাজী বাড়ির নং : n0017 বয়স : 33 লিঙ্গ : মহিলা	TDM1697960 ফটো উপলব্ধ	191 নাম : সেখ হায়দার পিতার নাম : সৈয়দ কাল বাড়ির নং : n0017 বয়স : 57 লিঙ্গ : পুরুষ	CCR1630409 ফটো উপলব্ধ	192 নাম : জয়েদা বিবি স্বামীর নাম : সহরালি মোলা বাড়ির নং : এন000 বয়স : 55 লিঙ্গ : মহিলা	TDM2682797 ফটো উপলব্ধ
193 নাম : কওচার আলি মোল্যা পিতার নাম : নুরহবেদ মোল্যা বাড়ির নং : n0045 বয়স : 46 লিঙ্গ : পুরুষ	CCR2441038 ফটো উপলব্ধ	194 নাম : সাহামিনা বিবি মায়ের নাম : মীর ইদ্রিস বাড়ির নং : n0099 বয়স : 33 লিঙ্গ : মহিলা	TDM1256841 ফটো উপলব্ধ	195 নাম : লওয়াব মোল্লা পিতার নাম : নুরহবেদ মোল্লা বাড়ির নং : n0045 বয়স : 55 লিঙ্গ : পুরুষ	TDM2424075 ফটো উপলব্ধ
196 নাম : নাজমা বিবি স্বামীর নাম : সাইদুল সাহাজী বাড়ির নং : . বয়স : 30 লিঙ্গ : মহিলা	TDM2120053 ফটো উপলব্ধ	197 নাম : সেলিমা বিবি সাহাজী স্বামীর নাম : ইমরান সাহাজী বাড়ির নং : . বয়স : 25 লিঙ্গ : মহিলা	TDM2120046 ফটো উপলব্ধ	198 নাম : সেলিমা বিবি সাহাজী স্বামীর নাম : জাহির সাহাজী বাড়ির নং : . বয়স : 25 লিঙ্গ : মহিলা	TDM2120079 ফটো উপলব্ধ
199 নাম : দীপক মন্ডল অন্যান্য : হারান মন্ডল বাড়ির নং : এন00 বয়স : 46 লিঙ্গ : পুরুষ	TDM2924595 ফটো উপলব্ধ	200 নাম : শুভ মন্ডল পিতার নাম : দূত কুমার মন্ডল বাড়ির নং : এন0 বয়স : 22 লিঙ্গ : পুরুষ	TDM2918753 ফটো উপলব্ধ	201 নাম : শুভ মন্ডল পিতার নাম : পূর্ণ মন্ডল বাড়ির নং : এন00 বয়স : 26 লিঙ্গ : পুরুষ	TDM2931525 ফটো উপলব্ধ
202 নাম : তরী মন্ডল পিতার নাম : সিদ্ধিশ্বর মন্ডল বাড়ির নং : এন0017 বয়স : 48 লিঙ্গ : মহিলা	TDM3069036 ফটো উপলব্ধ	203 নাম : শ্যামলী মন্ডল পিতার নাম : কোকিল মন্ডল বাড়ির নং : নং0 বয়স : 41 লিঙ্গ : মহিলা	CCR2226736 ফটো উপলব্ধ	204 নাম : টুম্পা মন্ডল স্বামীর নাম : রাজকুমার মন্ডল বাড়ির নং : 01 বয়স : 25 লিঙ্গ : মহিলা	TDM2925329 ফটো উপলব্ধ
205 নাম : সাগর মন্ডল পিতার নাম : খোকন মন্ডল বাড়ির নং : এন0 বয়স : 21 লিঙ্গ : পুরুষ	TDM2944593 ফটো উপলব্ধ	206 নাম : খুশি মন্ডল পিতার নাম : সোনা মন্ডল বাড়ির নং : এন0018 বয়স : 21 লিঙ্গ : মহিলা	TDM2915320 ফটো উপলব্ধ	207 নাম : ঝরনা মন্ডল স্বামীর নাম : সমির মন্ডল বাড়ির নং : এন0018 বয়স : 30 লিঙ্গ : মহিলা	TDM2901031 ফটো উপলব্ধ
208 নাম : অনিমা মন্ডল পিতার নাম : সোনা মন্ডল বাড়ির নং : এন0014 বয়স : 24 লিঙ্গ : মহিলা	TDM2891257 ফটো উপলব্ধ	209 নাম : রাহুল মন্ডল পিতার নাম : খোকন মন্ডল বাড়ির নং : এন000 বয়স : 23 লিঙ্গ : পুরুষ	TDM2682664 ফটো উপলব্ধ	210 নাম : জয়দেব মন্ডল পিতার নাম : পালু মন্ডল বাড়ির নং : এন0063 বয়স : 22 লিঙ্গ : পুরুষ	TDM2892222 ফটো উপলব্ধ

বিধানসভা নির্বাচনক্ষেত্রের নং, নাম : 148-ভাঙ্গড়  
ভাগ নং, নাম : 1-ঘনিমেঘী ফকির পাড়া (মাঝের পাড়া)

211 নাম : মামনী মন্ডল স্বামীর নাম: লকাই মন্ডল বাড়ির নং : 00এন11 বয়স : 36 লিঙ্গ : মহিলা	TDM2835197 ফটো উপলব্ধ	212 নাম : নিলা মন্ডল স্বামীর নাম: হাজরা মন্ডল বাড়ির নং : n0068 বয়স : 76 লিঙ্গ : মহিলা	TDM2765451 ফটো উপলব্ধ	213 নাম : সরচকী মন্ডল পিতার নাম: বুজন্ত মন্ডল বাড়ির নং : 00 বয়স : 68 লিঙ্গ : মহিলা	TDM2761054 ফটো উপলব্ধ
214 নাম : আজার উদ্দিন মোল্লা পিতার নাম: আরবুল মোল্ল্যা বাড়ির নং : এন0২৭৫ বয়স : 22 লিঙ্গ : পুরুষ	TDM2774008 ফটো উপলব্ধ	215 নাম : ময়না মন্ডল স্বামীর নাম: রাজা মন্ডল বাড়ির নং : n0064 বয়স : 29 লিঙ্গ : মহিলা	TDM1697804 ফটো উপলব্ধ	216 নাম : পারুল মন্ডল স্বামীর নাম: খোকন মন্ডল বাড়ির নং : n0073 বয়স : 41 লিঙ্গ : মহিলা	CCR2226751 ফটো উপলব্ধ
217 নাম : কম্পনা মন্ডল স্বামীর নাম: স্বপন মন্ডল বাড়ির নং : n0058 বয়স : 41 লিঙ্গ : মহিলা	CCR2440865 ফটো উপলব্ধ	218 নাম : অনিল মন্ডল পিতার নাম: তপন মন্ডল বাড়ির নং : এন000 বয়স : 24 লিঙ্গ : পুরুষ	TDM2682722 ফটো উপলব্ধ	219 নাম : শানু মন্ডল পিতার নাম: কানাই মন্ডল বাড়ির নং : এন000 বয়স : 23 লিঙ্গ : পুরুষ	TDM2682730 ফটো উপলব্ধ
220 নাম : তুরী মন্ডল অন্যান্য: দত্ত কুমার মন্ডল বাড়ির নং : এন000 বয়স : 42 লিঙ্গ : মহিলা	TDM2682755 ফটো উপলব্ধ	221 নাম : রতন মন্ডল স্বামীর নাম: তপস মন্ডল বাড়ির নং : এন000 বয়স : 23 লিঙ্গ : মহিলা	TDM2682862 ফটো উপলব্ধ	222 নাম : বিশ্বনাথ মন্ডল পিতার নাম: মাধো মন্ডল বাড়ির নং : এন000 বয়স : 30 লিঙ্গ : পুরুষ	TDM2682698 ফটো উপলব্ধ
223 নাম : সঞ্জয় মন্ডল পিতার নাম: ভূতো মন্ডল বাড়ির নং : এন000 বয়স : 24 লিঙ্গ : পুরুষ	TDM2682763 ফটো উপলব্ধ	224 নাম : কার্তিক মন্ডল মায়ের নাম: পূর্ণিমা মন্ডল বাড়ির নং : এন000 বয়স : 23 লিঙ্গ : পুরুষ	TDM2682714 ফটো উপলব্ধ	225 নাম : রঞ্জিত মন্ডল মায়ের নাম: রাজকুমার মন্ডল বাড়ির নং : 00 বয়স : 26 লিঙ্গ : পুরুষ	TDM2077691 ফটো উপলব্ধ
226 নাম : সুন্দর মন্ডল পিতার নাম: রাজেশ্বর মন্ডল বাড়ির নং : n0057 বয়স : 76 লিঙ্গ : পুরুষ	TDM2424141 ফটো উপলব্ধ	227 নাম : গীতা মন্ডল স্বামীর নাম: নকুল মন্ডল বাড়ির নং : n0058 বয়স : 60 লিঙ্গ : মহিলা	TDM2424455 ফটো উপলব্ধ	228 নাম : ফতেমা বিবি স্বামীর নাম: কুতুবুদ্দিন মোল্ল্যা বাড়ির নং : বয়স : 38 লিঙ্গ : মহিলা	TDM1591304 ফটো উপলব্ধ
229 নাম : অমলী মন্ডল স্বামীর নাম: শঙ্কর মন্ডল বাড়ির নং : n0130 বয়স : 30 লিঙ্গ : মহিলা	TDM1741420 ফটো উপলব্ধ	230 নাম : শিখা সরদার পিতার নাম: হাজরা মন্ডল বাড়ির নং : n0064 বয়স : 40 লিঙ্গ : মহিলা	TDM1164425 ফটো উপলব্ধ	231 নাম : বলি মন্ডল স্বামীর নাম: শুকচাঁদ মন্ডল বাড়ির নং : n0065 বয়স : 59 লিঙ্গ : মহিলা	TDM2424430 ফটো উপলব্ধ
232 নাম : শরিফুল মোল্লা পিতার নাম: খালেক মোল্লা বাড়ির নং : n0065 বয়স : 44 লিঙ্গ : পুরুষ	CCR2226777 ফটো উপলব্ধ	233 নাম : রোজিনা বিবি স্বামীর নাম: আসরাফ সাহাজী বাড়ির নং : n0057 বয়স : 38 লিঙ্গ : মহিলা	TDM1255306 ফটো উপলব্ধ	234 নাম : মিলি মন্ডল স্বামীর নাম: সুমন্ত মন্ডল বাড়ির নং : 00 বয়স : 27 লিঙ্গ : মহিলা	TDM2069888 ফটো উপলব্ধ
235 নাম : কমল মন্ডল মায়ের নাম: অষ্টমী মন্ডল বাড়ির নং : - বয়স : 38 লিঙ্গ : পুরুষ	TDM2412112 ফটো উপলব্ধ	236 নাম : রাইমা বিবি স্বামীর নাম: রৌকন সাহাজী বাড়ির নং : n0056 বয়স : 27 লিঙ্গ : মহিলা	TDM1821461 ফটো উপলব্ধ	237 নাম : মলিনা মন্ডল স্বামীর নাম: রঞ্জিত মন্ডল বাড়ির নং : নং00 বয়স : 24 লিঙ্গ : মহিলা	TDM2636322 ফটো উপলব্ধ
Q 238 নাম : লক্ষ্মী মন্ডল স্বামীর নাম: বিকাশ মন্ডল বাড়ির নং : 00 বয়স : 35 লিঙ্গ : মহিলা	TDM2113876 ফটো উপলব্ধ	239 নাম : মহায়ানী মন্ডল পিতার নাম: স্বপন মন্ডল বাড়ির নং : নং 0 বয়স : 25 লিঙ্গ : মহিলা	TDM2439990 ফটো উপলব্ধ	240 নাম : সুচিত্রা মন্ডল স্বামীর নাম: দীপক মন্ডল বাড়ির নং : n0068 বয়স : 30 লিঙ্গ : মহিলা	TDM1980317 ফটো উপলব্ধ

বিধানসভা নির্বাচনক্ষেত্রের নং, নাম : 148-ভাঙ্গড়  
ভাগ নং, নাম : 1-ঘনিমেঘী ফকির পাড়া (মাঝের পাড়া)

241	TDM1821404	ফটো উপলব্ধ	242	TDM2069839	ফটো উপলব্ধ	243	TDM1821206	ফটো উপলব্ধ
নাম : মহাদেব মন্ডল পিতার নাম: আনন্দ মন্ডল বাড়ির নং : n0065 বয়স : 29 লিঙ্গ : পুরুষ			নাম : প্রসেনজীত মন্ডল পিতার নাম: পালু মন্ডল বাড়ির নং : 00 বয়স : 27 লিঙ্গ : পুরুষ			নাম : তাপস মন্ডল পিতার নাম: কানাই মন্ডল বাড়ির নং : n0060 বয়স : 28 লিঙ্গ : পুরুষ		
244	TDM1821487	ফটো উপলব্ধ	245	TDM1821529	ফটো উপলব্ধ	246	TDM1937044	ফটো উপলব্ধ
নাম : সূচিত্রা মন্ডল স্বামীর নাম: প্রশান্ত মন্ডল বাড়ির নং : n0060 বয়স : 35 লিঙ্গ : মহিলা			নাম : সেখ জামির হোসেন পিতার নাম: গোলাম হোসেন বাড়ির নং : n0064 বয়স : 56 লিঙ্গ : পুরুষ			নাম : রঞ্জিত মন্ডল পিতার নাম: বিষ্ণুপদ মন্ডল বাড়ির নং : n0056 বয়স : 30 লিঙ্গ : পুরুষ		
247	TDM1937051	ফটো উপলব্ধ	248	TDM2984227	ফটো উপলব্ধ	249	TDM1464916	ফটো উপলব্ধ
নাম : সঞ্জীত মন্ডল পিতার নাম: বিষ্ণুপদ মন্ডল বাড়ির নং : n0098 বয়স : 34 লিঙ্গ : পুরুষ			নাম : মুন্নি মন্ডল স্বামীর নাম: শুভ মন্ডল বাড়ির নং : এন0032 বয়স : 20 লিঙ্গ : মহিলা			নাম : রবীন মন্ডল পিতার নাম: হাজরা মন্ডল বাড়ির নং : 0064 বয়স : 31 লিঙ্গ : পুরুষ		
250	TDM2453033	ফটো উপলব্ধ	251	TDM0782169	ফটো উপলব্ধ	252	TDM1464551	ফটো উপলব্ধ
নাম : দীপালি মন্ডল স্বামীর নাম: কমল মন্ডল বাড়ির নং : নং0 বয়স : 36 লিঙ্গ : মহিলা			নাম : রবি মণ্ডল মায়ের নাম: কেশবালা মণ্ডল বাড়ির নং : n0074 বয়স : 41 লিঙ্গ : পুরুষ			নাম : সজলী মন্ডল স্বামীর নাম: রবি মন্ডল বাড়ির নং : n0074 বয়স : 34 লিঙ্গ : মহিলা		
253	TDM1255215	ফটো উপলব্ধ	254	WB/14/107/447250	ফটো উপলব্ধ	255	WB/14/107/447187	ফটো উপলব্ধ
নাম : কনিকা মন্ডল মায়ের নাম: মপোবালা মন্ডল বাড়ির নং : n0055 বয়স : 36 লিঙ্গ : মহিলা			নাম : সুকুমার মন্ডল পিতার নাম: দুঃখীরাম মন্ডল বাড়ির নং : n0055 বয়স : 61 লিঙ্গ : পুরুষ			নাম : ভারতী মন্ডল স্বামীর নাম: সুকুমার মন্ডল বাড়ির নং : n0055 বয়স : 53 লিঙ্গ : মহিলা		
256	TDM1697838	ফটো উপলব্ধ	257	TDM2264547	ফটো উপলব্ধ	258	TDM2985372	ফটো উপলব্ধ
নাম : শিব মন্ডল পিতার নাম: সুকুমার মন্ডল বাড়ির নং : n0055 বয়স : 30 লিঙ্গ : পুরুষ			নাম : খোকন পোদ্দার পিতার নাম: হেমন্ত লাল পোদ্দার বাড়ির নং : n0055 বয়স : 69 লিঙ্গ : পুরুষ			নাম : অপর্ণা পোদ্দার পিতার নাম: খোকন পোদ্দার বাড়ির নং : এন0055 বয়স : 28 লিঙ্গ : মহিলা		
259	WB/14/107/447242	ফটো উপলব্ধ	260	TDM2276335	ফটো উপলব্ধ	261	TDM1464569	ফটো উপলব্ধ
নাম : বিষ্ণুপদ মন্ডল পিতার নাম: হারান মন্ডল বাড়ির নং : n0056 বয়স : 64 লিঙ্গ : পুরুষ			নাম : যমুনা মন্ডল স্বামীর নাম: বিষ্ণু মন্ডল বাড়ির নং : n0056 বয়স : 46 লিঙ্গ : মহিলা			নাম : খোকন সাহাজী পিতার নাম: অজিত সাহাজী বাড়ির নং : n0056 বয়স : 32 লিঙ্গ : পুরুষ		
262	CCR2440741	ফটো উপলব্ধ	263	CCR2440758	ফটো উপলব্ধ	264	TDM1464577	ফটো উপলব্ধ
নাম : শঙ্কর মন্ডল পিতার নাম: সুন্দর মন্ডল বাড়ির নং : n0057 বয়স : 44 লিঙ্গ : পুরুষ			নাম : শ্যামল মন্ডল পিতার নাম: সুন্দর মন্ডল বাড়ির নং : n0057 বয়স : 41 লিঙ্গ : পুরুষ			নাম : কুতুবুদ্দিন মোল্লা পিতার নাম: মামুদ আলি মোল্লা বাড়ির নং : - বয়স : 36 লিঙ্গ : পুরুষ		
265	TDM2262889	ফটো উপলব্ধ	266	TDM2268415	ফটো উপলব্ধ	267	CCR2226785	ফটো উপলব্ধ
নাম : অনোয়ারা বিবি স্বামীর নাম: আরাবুল মোল্যা বাড়ির নং : n0058 বয়স : 56 লিঙ্গ : মহিলা			নাম : সাহারুল মোল্যা পিতার নাম: খোদাবাক্ক মোল্যা বাড়ির নং : n0058 বয়স : 51 লিঙ্গ : পুরুষ			নাম : হাজেয়া বিবি স্বামীর নাম: সাহারুল মোল্যা বাড়ির নং : n0058 বয়স : 43 লিঙ্গ : মহিলা		
268	TDM2273514	ফটো উপলব্ধ	269	TDM1164326	ফটো উপলব্ধ	270	TDM1464627	ফটো উপলব্ধ
নাম : লক্ষ্মী মন্ডল স্বামীর নাম: ভগলো মন্ডল বাড়ির নং : n0058 বয়স : 68 লিঙ্গ : মহিলা			নাম : স্বপন মন্ডল মায়ের নাম: লক্ষী মন্ডল বাড়ির নং : n0058 বয়স : 39 লিঙ্গ : পুরুষ			নাম : রঞ্জন মন্ডল পিতার নাম: নকলো মন্ডল বাড়ির নং : n0058 বয়স : 33 লিঙ্গ : পুরুষ		

বিধানসভা নির্বাচনক্ষেত্রের নং, নাম : 148-ভাঙ্গড়  
ভাগ নং, নাম : 1-ঘনিমেঘী ফকির পাড়া (মাঝের পাড়া)

271 নাম : সোমা মন্ডল স্বামীর নাম: রঞ্জন মন্ডল বাড়ির নং : n0058 বয়স : 32 লিঙ্গ : মহিলা	TDM1464734 ফটো উপলব্ধ	272 নাম : স্বপন মন্ডল পিতার নাম: প্রাণনাথ মন্ডল বাড়ির নং : ঘনিমেঘী মাঝের পাড়া বয়স : 46 লিঙ্গ : পুরুষ	TDM2259885 ফটো উপলব্ধ	273 নাম : অঞ্জলি মন্ডল স্বামীর নাম: স্বপন মন্ডল বাড়ির নং : ঘনিমেঘী মাঝের পাড়া বয়স : 51 লিঙ্গ : মহিলা	TDM2260040 ফটো উপলব্ধ
274 নাম : সুনীল মন্ডল পিতার নাম: স্বপন মন্ডল বাড়ির নং : n0059 বয়স : 30 লিঙ্গ : পুরুষ	TDM1697622 ফটো উপলব্ধ	275 নাম : তপন মন্ডল পিতার নাম: প্রাণনাথ মন্ডল বাড়ির নং : ঘনিমেঘী ফকির পাড়া বয়স : 49 লিঙ্গ : পুরুষ	TDM2252237 ফটো উপলব্ধ	276 নাম : নেবুরানি মন্ডল স্বামীর নাম: তপন মন্ডল বাড়ির নং : n0059 বয়স : 45 লিঙ্গ : মহিলা	CCR2440709 ফটো উপলব্ধ
277 নাম : মেথর মন্ডল পিতার নাম: সনত বাড়ির নং : n0059 বয়স : 64 লিঙ্গ : পুরুষ	TDM2263663 ফটো উপলব্ধ	278 নাম : ফুলমণি মন্ডল স্বামীর নাম: মেথর মন্ডল বাড়ির নং : n0059 বয়স : 61 লিঙ্গ : মহিলা	TDM2263846 ফটো উপলব্ধ	279 নাম : নির্মল মন্ডল পিতার নাম: মেথর মন্ডল বাড়ির নং : n0059 বয়স : 41 লিঙ্গ : পুরুষ	CCR2900041 ফটো উপলব্ধ
280 নাম : দিপালী মন্ডল স্বামীর নাম: নির্মল মন্ডল বাড়ির নং : n0059 বয়স : 33 লিঙ্গ : মহিলা	TDM1464536 ফটো উপলব্ধ	281 নাম : বিমল মন্ডল পিতার নাম: মেথর মন্ডল বাড়ির নং : n0059 বয়স : 39 লিঙ্গ : পুরুষ	TDM1591585 ফটো উপলব্ধ	282 নাম : পারোমিতা মন্ডল স্বামীর নাম: বিমল মন্ডল বাড়ির নং : এন0015 বয়স : 21 লিঙ্গ : মহিলা	TDM2979789 ফটো উপলব্ধ
283 নাম : লতিকা মন্ডল স্বামীর নাম: কানাই মন্ডল বাড়ির নং : n0060 বয়স : 51 লিঙ্গ : মহিলা	WB/14/107/447330 ফটো উপলব্ধ	284 নাম : সবিতা মন্ডল স্বামীর নাম: অনন্ত মন্ডল বাড়ির নং : n0060 বয়স : 71 লিঙ্গ : মহিলা	WB/14/107/447023 ফটো উপলব্ধ	285 নাম : প্রশান্ত মন্ডল মায়ের নাম: সবিতা মন্ডল বাড়ির নং : n0060 বয়স : 40 লিঙ্গ : পুরুষ	TDM1164110 ফটো উপলব্ধ
286 নাম : সুশান্ত মণ্ডল মায়ের নাম: সবিতা মণ্ডল বাড়ির নং : n0060 বয়স : 45 লিঙ্গ : পুরুষ	CCR2441368 ফটো উপলব্ধ	287 নাম : মামনি মন্ডল স্বামীর নাম: সুশান্ত মন্ডল বাড়ির নং : n0060 বয়স : 37 লিঙ্গ : মহিলা	CCR2900066 ফটো উপলব্ধ	288 নাম : দিলীপ মন্ডল পিতার নাম: দয়াল মন্ডল বাড়ির নং : n0061 বয়স : 41 লিঙ্গ : পুরুষ	TDM1464460 ফটো উপলব্ধ
289 নাম : কমলা মন্ডল স্বামীর নাম: দিলীপ মন্ডল বাড়ির নং : n0061 বয়স : 36 লিঙ্গ : মহিলা	TDM1697879 ফটো উপলব্ধ	290 নাম : কালী মন্ডল স্বামীর নাম: কোচো মন্ডল বাড়ির নং : n0061 বয়স : 53 লিঙ্গ : মহিলা	WB/14/107/447205 ফটো উপলব্ধ	291 নাম : পঞ্চানন মন্ডল পিতার নাম: নুটবিহারী মন্ডল বাড়ির নং : n0061 বয়স : 59 লিঙ্গ : পুরুষ	WB/14/107/447241 ফটো উপলব্ধ
292 নাম : আশারাবী মন্ডল স্বামীর নাম: পঞ্চানন মন্ডল বাড়ির নং : n0061 বয়স : 56 লিঙ্গ : মহিলা	TDM2268829 ফটো উপলব্ধ	293 নাম : গনেশ মন্ডল পিতার নাম: পঞ্চানন মন্ডল বাড়ির নং : n0061 বয়স : 31 লিঙ্গ : পুরুষ	TDM1464866 ফটো উপলব্ধ	294 নাম : মামনি মন্ডল পিতার নাম: পঞ্চানন মন্ডল বাড়ির নং : n0061 বয়স : 30 লিঙ্গ : মহিলা	TDM1697655 ফটো উপলব্ধ
295 নাম : নীলরতন মণ্ডল পিতার নাম: পঞ্চানন মণ্ডল বাড়ির নং : n0061 বয়স : 36 লিঙ্গ : পুরুষ	TDM0782367 ফটো উপলব্ধ	296 নাম : অঞ্জলী মন্ডল স্বামীর নাম: হাজরা মন্ডল বাড়ির নং : n0062 বয়স : 55 লিঙ্গ : মহিলা	TDM2254530 ফটো উপলব্ধ	297 নাম : দুধ কুমার মন্ডল পিতার নাম: হাজরা মন্ডল বাড়ির নং : n0062 বয়স : 48 লিঙ্গ : পুরুষ	CCR1630771 ফটো উপলব্ধ
298 নাম : সুকুমার মন্ডল পিতার নাম: হাজরা মন্ডল বাড়ির নং : 5 বয়স : 44 লিঙ্গ : পুরুষ	CCR2113470 ফটো উপলব্ধ	299 নাম : অষ্টমী মন্ডল স্বামীর নাম: ফালগুন মন্ডল বাড়ির নং : n0062 বয়স : 66 লিঙ্গ : মহিলা	CCR2112845 ফটো উপলব্ধ	300 নাম : চম্পা মন্ডল স্বামীর নাম: দুধ কুমার মন্ডল বাড়ির নং : n0062 বয়স : 46 লিঙ্গ : মহিলা	CCR1630789 ফটো উপলব্ধ

বিধানসভা নির্বাচনক্ষেত্রের নং, নাম : 148-ভাঙ্গড়  
ভাগ নং, নাম : 1-ঘনিমেঘী ফকির পাড়া (মাবের পাড়া)

301	CCR2596351	নাম : চম্পা মণ্ডল স্বামীর নাম: সুকুমার মণ্ডল বাড়ির নং : n0062 বয়স : 38 লিঙ্গ : মহিলা	ফটো উপলব্ধ	302	CCR2112878	নাম : তপন মন্ডল স্বামীর নাম: বীনা মন্ডল বাড়ির নং : n0063 বয়স : 46 লিঙ্গ : পুরুষ	ফটো উপলব্ধ	303	CCR2113462	নাম : সবিতা মন্ডল স্বামীর নাম: তপন মন্ডল বাড়ির নং : n0063 বয়স : 43 লিঙ্গ : মহিলা	ফটো উপলব্ধ
304	WB/14/107/447177	নাম : পালু মন্ডল পিতার নাম: বিশ্বনাথ মন্ডল বাড়ির নং : n0063 বয়স : 51 লিঙ্গ : পুরুষ	ফটো উপলব্ধ	305	CCR1631027	নাম : কালি মন্ডল স্বামীর নাম: পালু মন্ডল বাড়ির নং : n0063 বয়স : 46 লিঙ্গ : মহিলা	ফটো উপলব্ধ	306	TDM2960086	নাম : আকাশ মন্ডল পিতার নাম: তপন মন্ডল বাড়ির নং : এন0063 বয়স : 22 লিঙ্গ : পুরুষ	ফটো উপলব্ধ
307	WB/14/107/447245	নাম : ভঞ্জু মন্ডল পিতার নাম: কুশো মন্ডল বাড়ির নং : n0064 বয়স : 69 লিঙ্গ : পুরুষ	ফটো উপলব্ধ	308	TDM1164292	নাম : সমির মন্ডল পিতার নাম: ভঞ্জু মন্ডল বাড়ির নং : n0064 বয়স : 35 লিঙ্গ : পুরুষ	ফটো উপলব্ধ	309	TDM2254597	নাম : হাজরা মন্ডল পিতার নাম: নব কুমার মন্ডল বাড়ির নং : n0064 বয়স : 61 লিঙ্গ : পুরুষ	ফটো উপলব্ধ
310	TDM1164342	নাম : পাঁচু মন্ডল পিতার নাম: হাজরা মন্ডল বাড়ির নং : n0064 বয়স : 36 লিঙ্গ : পুরুষ	ফটো উপলব্ধ	311	CCR2441392	নাম : ভাস্কর মণ্ডল পিতার নাম: ভঞ্জু মণ্ডল বাড়ির নং : n0064 বয়স : 39 লিঙ্গ : পুরুষ	ফটো উপলব্ধ	312	TDM1591510	নাম : সবিতা মন্ডল স্বামীর নাম: ভাস্কর মন্ডল বাড়ির নং : n0064 বয়স : 32 লিঙ্গ : মহিলা	ফটো উপলব্ধ
313	TDM1697754	নাম : রাজ কুমার মন্ডল পিতার নাম: অষ্টপদ মন্ডল বাড়ির নং : 0064 বয়স : 29 লিঙ্গ : পুরুষ	ফটো উপলব্ধ	314	WB/14/107/447237	নাম : ছায়া মন্ডল স্বামীর নাম: আনন্দ মন্ডল বাড়ির নং : n0065 বয়স : 55 লিঙ্গ : মহিলা	ফটো উপলব্ধ	315	TDM1697861	নাম : রাজা মন্ডল পিতার নাম: আনন্দ মন্ডল বাড়ির নং : n0065 বয়স : 30 লিঙ্গ : পুরুষ	ফটো উপলব্ধ
316	WB/14/107/447321	নাম : অষ্টপদ মন্ডল পিতার নাম: অশ্বিনী মন্ডল বাড়ির নং : n0065 বয়স : 61 লিঙ্গ : পুরুষ	ফটো উপলব্ধ	317	WB/14/107/447325	নাম : যষ্টিরানী মন্ডল স্বামীর নাম: অষ্টপদ মন্ডল বাড়ির নং : n0065 বয়স : 53 লিঙ্গ : মহিলা	ফটো উপলব্ধ	318	TDM1697697	নাম : ছট্টু মন্ডল পিতার নাম: ভঞ্জু মন্ডল বাড়ির নং : n0084 বয়স : 31 লিঙ্গ : পুরুষ	ফটো উপলব্ধ
319	TDM1164417	নাম : আল্পনা মন্ডল পিতার নাম: নিরাপদ মন্ডল বাড়ির নং : n0073 বয়স : 34 লিঙ্গ : মহিলা	ফটো উপলব্ধ	320	CCR2226769	নাম : খোকন মন্ডল পিতার নাম: হাঁসা মন্ডল বাড়ির নং : n0073 বয়স : 47 লিঙ্গ : পুরুষ	ফটো উপলব্ধ	321	WB/14/107/447195	নাম : সবিতা মন্ডল স্বামীর নাম: নিরাপদ মন্ডল বাড়ির নং : n0071 বয়স : 59 লিঙ্গ : মহিলা	ফটো উপলব্ধ
322	WB/14/107/447319	নাম : নিরাপদ মন্ডল পিতার নাম: হারাণ মন্ডল বাড়ির নং : n0071 বয়স : 66 লিঙ্গ : পুরুষ	ফটো উপলব্ধ	323	CCR2596278	নাম : দীপক মণ্ডল পিতার নাম: হাজরা মণ্ডল বাড়ির নং : n0068 বয়স : 40 লিঙ্গ : পুরুষ	ফটো উপলব্ধ	324	CCR2441400	নাম : প্রদীপ মণ্ডল পিতার নাম: হাজরা মণ্ডল বাড়ির নং : n0068 বয়স : 40 লিঙ্গ : পুরুষ	ফটো উপলব্ধ
325	TDM1697705	নাম : তাপস মন্ডল পিতার নাম: নিরাপদ মন্ডল বাড়ির নং : n0067 বয়স : 30 লিঙ্গ : পুরুষ	ফটো উপলব্ধ	326	TDM1591593	নাম : সুমন্ত মন্ডল পিতার নাম: যতীন্দ্র নাথ মন্ডল বাড়ির নং : n0067 বয়স : 33 লিঙ্গ : পুরুষ	ফটো উপলব্ধ	327	CCR2226702	নাম : আমুদী মন্ডল স্বামীর নাম: সোনা মন্ডল বাড়ির নং : n0067 বয়স : 41 লিঙ্গ : মহিলা	ফটো উপলব্ধ
328	CCR2226694	নাম : সোনা মন্ডল পিতার নাম: যতীন্দ্র নাথ মন্ডল বাড়ির নং : n0067 বয়স : 41 লিঙ্গ : পুরুষ	ফটো উপলব্ধ	329	CCR2226710	নাম : উর্মিলা মন্ডল স্বামীর নাম: তারাপদ মন্ডল বাড়ির নং : n0067 বয়স : 41 লিঙ্গ : মহিলা	ফটো উপলব্ধ	330	CCR1358027	নাম : তারাপদ মণ্ডল স্বামীর নাম: নন্দীরাম মণ্ডল বাড়ির নং : n0067 বয়স : 43 লিঙ্গ : পুরুষ	ফটো উপলব্ধ

বিধানসভা নির্বাচনক্ষেত্রের নং, নাম : 148-ভাঙ্গড়  
ভাগ নং, নাম : 1-ঘনিমেঘী ফকির পাড়া (মাবের পাড়া)

331 নাম : চম্পা পাল পিতার নাম : নিতাই মন্ডল বাড়ির নং : n0067 বয়স : 45 লিঙ্গ : মহিলা	CCR1630870 ফটো উপলব্ধ	332 নাম : সচীরানী মন্ডল স্বামীর নাম : নিতাই মন্ডল বাড়ির নং : n0067 বয়স : 66 লিঙ্গ : মহিলা	TDM2252021 ফটো উপলব্ধ	333 নাম : তুলসীরানী মন্ডল স্বামীর নাম : নদীরাম মন্ডল বাড়ির নং : n0067 বয়স : 69 লিঙ্গ : মহিলা	WB/14/107/447305 ফটো উপলব্ধ
334 নাম : ভুতো মণ্ডল মায়ের নাম : আদরী মণ্ডল বাড়ির নং : n0066 বয়স : 47 লিঙ্গ : পুরুষ	CCR2441384 ফটো উপলব্ধ	335 নাম : সুভদ্রা মন্ডল স্বামীর নাম : যতীন্দ্র মন্ডল বাড়ির নং : n0066 বয়স : 56 লিঙ্গ : মহিলা	WB/14/107/447291 ফটো উপলব্ধ	336 নাম : লকাই মন্ডল পিতার নাম : মোধো মন্ডল বাড়ির নং : n0066 বয়স : 36 লিঙ্গ : পুরুষ	TDM1164318 ফটো উপলব্ধ
337 নাম : মোধো মন্ডল পিতার নাম : কান্ত মন্ডল বাড়ির নং : n0066 বয়স : 61 লিঙ্গ : পুরুষ	CCR1356831 ফটো উপলব্ধ	338 নাম : অঞ্জলী মন্ডল মায়ের নাম : আদরী মন্ডল বাড়ির নং : n0066 বয়স : 41 লিঙ্গ : মহিলা	CCR2226744 ফটো উপলব্ধ	339 নাম : ফতেমা বিবি স্বামীর নাম : সরিফুল মোল্যা বাড়ির নং : n0065 বয়স : 37 লিঙ্গ : মহিলা	TDM1164151 ফটো উপলব্ধ
340 নাম : পূর্ণিমা মণ্ডল মায়ের নাম : কেশবালা মণ্ডল বাড়ির নং : n0074 বয়স : 42 লিঙ্গ : মহিলা	CCR2441418 ফটো উপলব্ধ	341 নাম : কেশবালা মন্ডল স্বামীর নাম : দুলাল মন্ডল বাড়ির নং : n0074 বয়স : 66 লিঙ্গ : মহিলা	WB/14/107/447269 ফটো উপলব্ধ	342 নাম : রঞ্জন মন্ডল পিতার নাম : দুধ কুমার মন্ডল বাড়ির নং : 00 বয়স : 25 লিঙ্গ : পুরুষ	TDM2069995 ফটো উপলব্ধ
343 নাম : সৌদমনি মন্ডল স্বামীর নাম : ভঞ্জ মন্ডল বাড়ির নং : n0064 বয়স : 61 লিঙ্গ : মহিলা	TDM2409571 ফটো উপলব্ধ	344 নাম : যশোদা মন্ডল স্বামীর নাম : মিলন মন্ডল বাড়ির নং : n0066 বয়স : 35 লিঙ্গ : মহিলা	TDM1464791 ফটো উপলব্ধ	345 নাম : নকুল মন্ডল পিতার নাম : ধীরেন মন্ডল বাড়ির নং : n0058 বয়স : 66 লিঙ্গ : পুরুষ	TDM2409050 ফটো উপলব্ধ
346 নাম : বাদল মন্ডল পিতার নাম : স্বপন মন্ডল বাড়ির নং : এন0058 বয়স : 22 লিঙ্গ : পুরুষ	TDM2988095 ফটো উপলব্ধ	347 নাম : স্বপ্না মন্ডল স্বামীর নাম : মহাদেব মন্ডল বাড়ির নং : n0121 বয়স : 27 লিঙ্গ : মহিলা	TDM1968551 ফটো উপলব্ধ	348 নাম : চাঁদমনি মন্ডল স্বামীর নাম : মোধো মন্ডল বাড়ির নং : n0066 বয়স : 49 লিঙ্গ : মহিলা	TDM2409365 ফটো উপলব্ধ
349 নাম : মিলন মণ্ডল পিতার নাম : যতন মন্ডল বাড়ির নং : n0066 বয়স : 40 লিঙ্গ : পুরুষ	CCR2441376 ফটো উপলব্ধ	350 নাম : লক্ষ্মীমণি মন্ডল স্বামীর নাম : সুন্দর মন্ডল বাড়ির নং : n0076 বয়স : 50 লিঙ্গ : মহিলা	TDM2274124 ফটো উপলব্ধ	351 নাম : ইব্রাহিম মোল্যা পিতার নাম : রুলামিন মোল্যা বাড়ির নং : নং00 বয়স : 42 লিঙ্গ : পুরুষ	TDM2625879 ফটো উপলব্ধ
352 নাম : আফ্রিদি মোল্যা পিতার নাম : আবুল কালাম মোল্যা বাড়ির নং : 00 বয়স : 25 লিঙ্গ : পুরুষ	TDM2063642 ফটো উপলব্ধ	353 নাম : আবুল কালাম মোল্যা পিতার নাম : খালেক মোল্যা বাড়ির নং : n0038 বয়স : 52 লিঙ্গ : পুরুষ	WB/14/107/447322 ফটো উপলব্ধ	354 নাম : রুলামিন মোল্যা পিতার নাম : ওদুত মোল্যা বাড়ির নং : n0038 বয়স : 33 লিঙ্গ : পুরুষ	TDM1341676 ফটো উপলব্ধ
355 নাম : কারিবুল মোল্যা পিতার নাম : আশুর মোল্যা বাড়ির নং : 00 বয়স : 25 লিঙ্গ : পুরুষ	TDM2063618 ফটো উপলব্ধ	356 নাম : আজমিরা বিবি স্বামীর নাম : কালাম বাড়ির নং : n0038 বয়স : 48 লিঙ্গ : মহিলা	CCR2112902 ফটো উপলব্ধ	357 নাম : মহিনুর মোল্যা পিতার নাম : এমিনুল মোল্যা বাড়ির নং : n0033 বয়স : 30 লিঙ্গ : পুরুষ	TDM1697911 ফটো উপলব্ধ
358 নাম : জাকির মোল্যা পিতার নাম : হান্নন মোল্যা বাড়ির নং : n0033 বয়স : 35 লিঙ্গ : পুরুষ	TDM1164334 ফটো উপলব্ধ	359 নাম : ছাত্তার মোল্যা পিতার নাম : অজিত মোল্যা বাড়ির নং : n0035 বয়স : 86 লিঙ্গ : পুরুষ	CCR1357821 ফটো উপলব্ধ	360 নাম : রিজিয়া বিবি মোল্যা স্বামীর নাম : ছাত্তার মোল্যা বাড়ির নং : n0035 বয়স : 79 লিঙ্গ : মহিলা	CCR1358357 ফটো উপলব্ধ

বিধানসভা নির্বাচনক্ষেত্রের নং, নাম : 148-ভাঙ্গড়  
ভাগ নং, নাম : 1-ঘনিমেঘী ফকির পাড়া (মাবের পাড়া)

361 নাম : আশ্কার মোল্যা পিতার নাম : ছাত্তার মোল্যা বাড়ির নং : n0035 বয়স : 57 লিঙ্গ : পুরুষ	CCR2112910 ফটো উপলব্ধ	362 নাম : সাহিদা বিবি স্বামীর নাম : আশ্কার মোল্যা বাড়ির নং : n0035 বয়স : 48 লিঙ্গ : মহিলা	CCR2112928 ফটো উপলব্ধ	363 নাম : ইদ্রিস আলি মোল্যা পিতার নাম : ছাত্তার মোল্যা বাড়ির নং : n0035 বয়স : 38 লিঙ্গ : পুরুষ	TDM0782912 ফটো উপলব্ধ
364 নাম : ছিদ্দিক মোল্লা পিতার নাম : ছাত্তার মোল্লা বাড়ির নং : n0035 বয়স : 46 লিঙ্গ : পুরুষ	CCR2440782 ফটো উপলব্ধ	365 নাম : ছালেমা বিবি স্বামীর নাম : আবুল হোসেন বাড়ির নং : n0036 বয়স : 85 লিঙ্গ : মহিলা	TDM2253201 ফটো উপলব্ধ	366 নাম : জয়গুন বিবি স্বামীর নাম : আলামবারী মোল্লা বাড়ির নং : n0036 বয়স : 72 লিঙ্গ : মহিলা	TDM1164128 ফটো উপলব্ধ
367 নাম : আঞ্জিলা বিবি স্বামীর নাম : মোঃ মনিরুল ইসলাম বাড়ির নং : n0036 বয়স : 46 লিঙ্গ : মহিলা	CCR2440808 ফটো উপলব্ধ	368 নাম : হানিফ মোল্লা পিতার নাম : আলম বারি মোল্লা বাড়ির নং : n0036 বয়স : 47 লিঙ্গ : পুরুষ	CCR2441426 ফটো উপলব্ধ	369 নাম : মোঃ হাসেন মোল্লা পিতার নাম : আলম বারি মোল্লা বাড়ির নং : n0036 বয়স : 36 লিঙ্গ : পুরুষ	TDM1164268 ফটো উপলব্ধ
370 নাম : আব্দুল ওহাব মোল্যা পিতার নাম : আব্দুল গফুর মোল্যা বাড়ির নং : 40 বয়স : 81 লিঙ্গ : পুরুষ	TDM3067196 ফটো উপলব্ধ	371 নাম : আব্দুল হাকিম মোল্যা পিতার নাম : ওহাব মোল্যা বাড়ির নং : n0037 বয়স : 58 লিঙ্গ : পুরুষ	WB/14/107/447189 ফটো উপলব্ধ	372 নাম : রহিমা বিবি মোল্যা স্বামীর নাম : হাকিম মোল্যা বাড়ির নং : n0037 বয়স : 54 লিঙ্গ : মহিলা	WB/14/107/447097 ফটো উপলব্ধ
373 নাম : আব্দুল হামিদ মোল্যা পিতার নাম : আব্দুল ওহাব মোল্যা বাড়ির নং : 40 বয়স : 47 লিঙ্গ : পুরুষ	CCR2226835 ফটো উপলব্ধ	374 নাম : ময়রুজান বিবি স্বামীর নাম : আব্দুল হামিদ মোল্যা বাড়ির নং : 40 বয়স : 45 লিঙ্গ : মহিলা	CCR2226827 ফটো উপলব্ধ	375 নাম : সাজেদা বিবি মোল্যা স্বামীর নাম : খালেক মোল্যা বাড়ির নং : n0038 বয়স : 71 লিঙ্গ : মহিলা	WB/14/107/447215 ফটো উপলব্ধ
376 নাম : মফিজুল মোল্যা পিতার নাম : এমদাদুল মোল্যা বাড়ির নং : n0033 বয়স : 30 লিঙ্গ : পুরুষ	TDM1591452 ফটো উপলব্ধ	377 নাম : আবু হাসান মোল্যা পিতার নাম : ইমরান মোল্যা বাড়ির নং : n0033 বয়স : 41 লিঙ্গ : পুরুষ	CCR2788792 ফটো উপলব্ধ	378 নাম : জাসমিরা বিবি স্বামীর নাম : হামান মোল্যা বাড়ির নং : n0033 বয়স : 61 লিঙ্গ : মহিলা	TDM2277291 ফটো উপলব্ধ
379 নাম : মোঃ বাকিবিল্লাহ মোল্যা পিতার নাম : ছাত্তার মোল্যা বাড়ির নং : n0051 বয়স : 36 লিঙ্গ : পুরুষ	TDM1255280 ফটো উপলব্ধ	380 নাম : জাহানারা বিবি স্বামীর নাম : আবু তৈয়ব মোল্যা বাড়ির নং : - বয়স : 56 লিঙ্গ : মহিলা	TDM2273860 ফটো উপলব্ধ	381 নাম : আবু তৈয়ব মোল্যা পিতার নাম : মাওলা বক্স মোল্যা বাড়ির নং : - বয়স : 66 লিঙ্গ : পুরুষ	TDM2274280 ফটো উপলব্ধ
382 নাম : সাইফুদ্দিন মোল্যা পিতার নাম : সাইকুল মোল্যা বাড়ির নং : nং00 বয়স : 24 লিঙ্গ : পুরুষ	TDM2570430 ফটো উপলব্ধ	383 নাম : রাকিবুল মোল্যা পিতার নাম : আশ্কার মোল্যা বাড়ির নং : n0035 বয়স : 27 লিঙ্গ : পুরুষ	TDM1980549 ফটো উপলব্ধ	384 নাম : আব্দুল হাই মোল্লা পিতার নাম : আব্দুল হাকিম মোল্লা বাড়ির নং : 0037 বয়স : 33 লিঙ্গ : পুরুষ	TDM1464825 ফটো উপলব্ধ
385 নাম : আজিম মোল্যা পিতার নাম : বক্কর মোল্যা বাড়ির নং : n0114 বয়স : 27 লিঙ্গ : পুরুষ	TDM1968486 ফটো উপলব্ধ	386 নাম : কারিবুল মোল্যা পিতার নাম : বক্কর মোল্যা বাড়ির নং : n0115 বয়স : 26 লিঙ্গ : পুরুষ	TDM1968494 ফটো উপলব্ধ	387 নাম : সাবির হোসেন মোল্যা পিতার নাম : করিম মোল্যা বাড়ির নং : n0116 বয়স : 26 লিঙ্গ : পুরুষ	TDM1968502 ফটো উপলব্ধ
388 নাম : অচহক গাজী পিতার নাম : সামাদ গাজী বাড়ির নং : n0036 বয়স : 45 লিঙ্গ : পুরুষ	TDM1821388 ফটো উপলব্ধ	389 নাম : সাইফুদ্দিন মোল্যা পিতার নাম : আব্দুল হাকিম মোল্যা বাড়ির নং : n0037 বয়স : 29 লিঙ্গ : পুরুষ	TDM1821396 ফটো উপলব্ধ	390 নাম : বিলকিস বিবি স্বামীর নাম : সাবির হোসেন বাড়ির নং : - বয়স : 31 লিঙ্গ : মহিলা	TDM1980341 ফটো উপলব্ধ

বিধানসভা নির্বাচনক্ষেত্রের নং, নাম : 148-ভাঙ্গড়  
ভাগ নং, নাম : 1-ঘনিমেঘী ফকির পাড়া (মাবের পাড়া)

391	CCR2596328	ফটো উপলব্ধ	নাম : শিরিন আখতার স্বামীর নাম: মোহাম্মদ জুলফিকার আলি মোল্ল্যা বাড়ির নং : n0051 বয়স : 39 লিঙ্গ : মহিলা	392	TDM2063535	ফটো উপলব্ধ	নাম : বাকিবুল্লা মোল্ল্যা পিতার নাম: লওয়াব মোল্ল্যা বাড়ির নং : 00 বয়স : 25 লিঙ্গ : পুরুষ	393	TDM2114650	ফটো উপলব্ধ	নাম : আজিজুল হক মোল্ল্যা পিতার নাম: এনাত আলি মোল্ল্যা বাড়ির নং : 00 বয়স : 56 লিঙ্গ : পুরুষ
394	TDM2120103	ফটো উপলব্ধ	নাম : সাহানুর মোল্ল্যা পিতার নাম: ইসমাইল মোল্ল্যা বাড়ির নং : বয়স : 25 লিঙ্গ : পুরুষ	395	TDM2423986	ফটো উপলব্ধ	নাম : বন্ধার আলি মোল্ল্যা পিতার নাম: মাওলা মোল্ল্যা বাড়ির নং : n0051 বয়স : 56 লিঙ্গ : পুরুষ	396	TDM1341643	ফটো উপলব্ধ	নাম : সামসুর নাহার বিবি মোল্ল্যা স্বামীর নাম: মোঃ হাশেম মোল্ল্যা বাড়ির নং : n0036 বয়স : 35 লিঙ্গ : মহিলা
397	TDM1164136	ফটো উপলব্ধ	নাম : ওমর ফারুক মোল্ল্যা পিতার নাম: ওদুত মোল্ল্যা বাড়ির নং : n0038 বয়স : 34 লিঙ্গ : পুরুষ	398	TDM2424133	ফটো উপলব্ধ	নাম : এমদাদুল মোল্ল্যা পিতার নাম: গোলাম মোল্ল্যা বাড়ির নং : n0033 বয়স : 63 লিঙ্গ : পুরুষ	399	TDM1255298	ফটো উপলব্ধ	নাম : আরিফু লা মোল্ল্যা পিতার নাম: তাহের মোল্ল্যা বাড়ির নং : n0051 বয়স : 33 লিঙ্গ : পুরুষ
400	CCR2441046	ফটো উপলব্ধ	নাম : সামিমা বেগম স্বামীর নাম: আবু বক্কর মোল্ল্যা মোল্ল্যা বাড়ির নং : n0051 বয়স : 48 লিঙ্গ : মহিলা	401	TDM2424331	ফটো উপলব্ধ	নাম : মোঃ জুলফিকার আলি মোল্ল্যা পিতার নাম: মাওলা বক্কর মোল্ল্যা বাড়ির নং : n0051 বয়স : 54 লিঙ্গ : পুরুষ	402	TDM2424000	ফটো উপলব্ধ	নাম : তাহের মোল্ল্যা পিতার নাম: মৌলা বক্কর মোল্ল্যা বাড়ির নং : n0051 বয়স : 59 লিঙ্গ : পুরুষ
403	CCR2900033	ফটো উপলব্ধ	নাম : ফিরোজা বিবি স্বামীর নাম: হানিফ মোল্ল্যা বাড়ির নং : n0036 বয়স : 44 লিঙ্গ : মহিলা	404	TDM1980127	ফটো উপলব্ধ	নাম : রুবিনা খাতুন স্বামীর নাম: বাকিবল্লা মোল্ল্যা বাড়ির নং : n0051 বয়স : 34 লিঙ্গ : মহিলা	405	TDM2424026	ফটো উপলব্ধ	নাম : মমতাজ বেগম স্বামীর নাম: তাহের মোল্ল্যা বাড়ির নং : n0051 বয়স : 56 লিঙ্গ : মহিলা
406	TDM2424125	ফটো উপলব্ধ	নাম : রিজিয়া বিবি স্বামীর নাম: এমদাদুল মোল্ল্যা বাড়ির নং : n0033 বয়স : 56 লিঙ্গ : মহিলা	407	TDM2253243	ফটো উপলব্ধ	নাম : মোঃ মনিরুল ইসলাম পিতার নাম: আব্দুল হোসেন বাড়ির নং : 172 সেন বয়স : 46 লিঙ্গ : পুরুষ	408	TDM2424372	ফটো উপলব্ধ	নাম : ওদুত মোল্ল্যা পিতার নাম: জামসেদ মোল্ল্যা বাড়ির নং : n0038 বয়স : 66 লিঙ্গ : পুরুষ
409	TDM2424398	ফটো উপলব্ধ	নাম : অজিদা বিবি স্বামীর নাম: ওদুত মোল্ল্যা বাড়ির নং : n0038 বয়স : 59 লিঙ্গ : মহিলা	410	TDM2774156	ফটো উপলব্ধ	নাম : ছাবিনা বিবি স্বামীর নাম: অচহক গাজী বাড়ির নং : এন 0036 বয়স : 31 লিঙ্গ : মহিলা	411	TDM2829851	ফটো উপলব্ধ	নাম : সাহানারা খাতুন স্বামীর নাম: সেলিম মোল্ল্যা বাড়ির নং : ০০৩৭ বয়স : 27 লিঙ্গ : মহিলা
412	TDM2774297	ফটো উপলব্ধ	নাম : আশিক হোসেন পিতার নাম: মোঃ মনিরুল ইসলাম বাড়ির নং : ১৭২ সেন বয়স : 22 লিঙ্গ : পুরুষ	413	TDM1464882	ফটো উপলব্ধ	নাম : সেলিম মোল্ল্যা পিতার নাম: আব্দুল হাকিম মোল্ল্যা বাড়ির নং : 0037 বয়স : 31 লিঙ্গ : পুরুষ	414	TDM2894756	ফটো উপলব্ধ	নাম : নাজিবুল্লাহ মোল্ল্যা পিতার নাম: নজরুল মোল্ল্যা বাড়ির নং : এন0 বয়স : 21 লিঙ্গ : পুরুষ
415	CCR1357813	ফটো উপলব্ধ	নাম : নাজিরা বিবি মোল্ল্যা স্বামীর নাম: নজরুল মোল্ল্যা বাড়ির নং : n0031 বয়স : 44 লিঙ্গ : মহিলা	416	CCR1357623	ফটো উপলব্ধ	নাম : সাইকুল মোল্ল্যা পিতার নাম: এসারাং মোল্ল্যা বাড়ির নং : n0031 বয়স : 49 লিঙ্গ : পুরুষ	417	TDM2269686	ফটো উপলব্ধ	নাম : সাহাজান মোল্ল্যা পিতার নাম: এসারাং মোল্ল্যা বাড়ির নং : n0031 বয়স : 48 লিঙ্গ : পুরুষ
418	TDM1164193	ফটো উপলব্ধ	নাম : রাবেয়া বিবি স্বামীর নাম: সাহাজান মোল্ল্যা বাড়ির নং : n0031 বয়স : 34 লিঙ্গ : মহিলা	419	CCR1357490	ফটো উপলব্ধ	নাম : সেলিমা বিবি স্বামীর নাম: সাইকুল মোল্ল্যা বাড়ির নং : n0031 বয়স : 43 লিঙ্গ : মহিলা	420	TDM1697895	ফটো উপলব্ধ	নাম : রাজু মোল্ল্যা পিতার নাম: নূরুল ইসলাম মোল্ল্যা বাড়ির নং : n0030 বয়স : 35 লিঙ্গ : পুরুষ

বিধানসভা নির্বাচনক্ষেত্রের নং, নাম : 148-ভাঙ্গড়  
ভাগ নং, নাম : 1-ঘনিমেঘী ফকির পাড়া (মাবের পাড়া)

421	TDM1255314	422	TDM1164243	423	TDM0783043
নাম : মিজানুর মোল্যা পিতার নাম : হাতেম মোল্যা বাড়ির নং : n0030 বয়স : 42 লিঙ্গ : পুরুষ	ফটো উপলব্ধ	নাম : রিজিয়া বিবি স্বামীর নাম : জাহিরুল ইসলাম মোল্যা বাড়ির নং : n0030 বয়স : 37 লিঙ্গ : মহিলা	ফটো উপলব্ধ	নাম : জাহিরুল ইসলাম মোল্যা পিতার নাম : হাতেম মোল্যা বাড়ির নং : n0030 বয়স : 39 লিঙ্গ : পুরুষ	ফটো উপলব্ধ
424	WB/14/107/447080	425	WB/14/107/447074	426	CCR1358340
নাম : মহিমা বিবি মোল্যা স্বামীর নাম : সহিদুল মোল্যা বাড়ির নং : n0030 বয়স : 51 লিঙ্গ : মহিলা	ফটো উপলব্ধ	নাম : ছাকিলা বিবি মোল্যা স্বামীর নাম : নুর ইসলাম মোল্যা বাড়ির নং : n0030 বয়স : 61 লিঙ্গ : মহিলা	ফটো উপলব্ধ	নাম : রোকিয়া বিবি স্বামীর নাম : হাতেম মোল্যা বাড়ির নং : n0030 বয়স : 61 লিঙ্গ : মহিলা	ফটো উপলব্ধ
427	CCR1358415	428	TDM2254621	429	TDM1464858
নাম : হাতেম মোল্লা পিতার নাম : হোসেন মোল্লা বাড়ির নং : n0030 বয়স : 66 লিঙ্গ : পুরুষ	ফটো উপলব্ধ	নাম : আসরাবুল মোল্লা পিতার নাম : সফর আলি মোল্লা বাড়ির নং : n0052 বয়স : 61 লিঙ্গ : পুরুষ	ফটো উপলব্ধ	নাম : মোশারফ মোল্লা পিতার নাম : মোতালেব মোল্লা বাড়ির নং : n0032 বয়স : 31 লিঙ্গ : পুরুষ	ফটো উপলব্ধ
430	TDM2275568	431	TDM1697929	432	TDM2252286
নাম : মোতালেব মোল্লা পিতার নাম : হিম মোল্লা বাড়ির নং : n0032 বয়স : 57 লিঙ্গ : পুরুষ	ফটো উপলব্ধ	নাম : মোঃ আমিন মোল্যা মায়ের নাম : মাহমুদা বেগম বাড়ির নং : - বয়স : 28 লিঙ্গ : পুরুষ	ফটো উপলব্ধ	নাম : মাহমুদা বেগম মোল্লা স্বামীর নাম : কাশেম মোল্লা বাড়ির নং : - বয়স : 66 লিঙ্গ : মহিলা	ফটো উপলব্ধ
433	WB/14/107/447252	434	CCR2788727	435	CCR2441061
নাম : রিজিয়া বিবি মোল্লা স্বামীর নাম : মাওলা মোল্লা বাড়ির নং : n0050 বয়স : 91 লিঙ্গ : মহিলা	ফটো উপলব্ধ	নাম : সামিম মোল্লা পিতার নাম : আলমগীর মোল্লা বাড়ির নং : n0047 বয়স : 36 লিঙ্গ : পুরুষ	ফটো উপলব্ধ	নাম : জাহাঙ্গীর মোল্লা পিতার নাম : নয়ন মোল্লা বাড়ির নং : n0047 বয়স : 61 লিঙ্গ : পুরুষ	ফটো উপলব্ধ
436	TDM1064195	437	CCR2226876	438	CCR2440824
নাম : মাইনুর বিবি স্বামীর নাম : আক্রম মোল্লা বাড়ির নং : n0041 বয়স : 36 লিঙ্গ : মহিলা	ফটো উপলব্ধ	নাম : আক্রম মোল্লা পিতার নাম : জনাব মোল্লা বাড়ির নং : n0041 বয়স : 46 লিঙ্গ : পুরুষ	ফটো উপলব্ধ	নাম : ফরিদা বিবি স্বামীর নাম : কাদের মোল্যা বাড়ির নং : n0039 বয়স : 46 লিঙ্গ : মহিলা	ফটো উপলব্ধ
439	CCR0825943	440	TDM1591437	441	TDM1697952
নাম : রূপবান বিবি স্বামীর নাম : রহিম বকস মোল্লা বাড়ির নং : n0039 বয়স : 53 লিঙ্গ : মহিলা	ফটো উপলব্ধ	নাম : গিয়াসউদ্দিন মোল্যা পিতার নাম : রহমান মোল্লা বাড়ির নং : n0039 বয়স : 31 লিঙ্গ : পুরুষ	ফটো উপলব্ধ	নাম : সূজাউদ্দিন মোল্যা পিতার নাম : রহমান মোল্লা বাড়ির নং : n0039 বয়স : 29 লিঙ্গ : পুরুষ	ফটো উপলব্ধ
442	TDM1591577	443	TDM1591528	444	TDM2259729
নাম : মিন্টু মোল্যা পিতার নাম : করিম মোল্যা বাড়ির নং : n0039 বয়স : 31 লিঙ্গ : পুরুষ	ফটো উপলব্ধ	নাম : নিজামউদ্দিন মোল্যা পিতার নাম : রহিম বক্স মোল্যা বাড়ির নং : n0039 বয়স : 30 লিঙ্গ : পুরুষ	ফটো উপলব্ধ	নাম : আল্লাদী বিবি স্বামীর নাম : নব্বু মোল্লা বাড়ির নং : n0040 বয়স : 46 লিঙ্গ : মহিলা	ফটো উপলব্ধ
445	TDM1164284	446	TDM1697713	447	CCR2440964
নাম : বিলকিস বিবি স্বামীর নাম : অহিদ মোল্যা বাড়ির নং : n0040 বয়স : 36 লিঙ্গ : মহিলা	ফটো উপলব্ধ	নাম : নুরুজাবান মোল্লা পিতার নাম : নবি বক্স মোল্লা বাড়ির নং : n0040 বয়স : 31 লিঙ্গ : পুরুষ	ফটো উপলব্ধ	নাম : আবেদ আলি মোল্লা পিতার নাম : রজব আলি মোল্লা বাড়ির নং : n0044 বয়স : 75 লিঙ্গ : পুরুষ	ফটো উপলব্ধ
448	CCR2440980	449	CCR2440972	450	CCR2899979
নাম : আশুউদ্দিন মোল্লা পিতার নাম : আবেদ আলি মোল্লা বাড়ির নং : n0044 বয়স : 46 লিঙ্গ : পুরুষ	ফটো উপলব্ধ	নাম : রুশ্বা বিবি স্বামীর নাম : আশুউদ্দিন মোল্লা বাড়ির নং : n0044 বয়স : 43 লিঙ্গ : মহিলা	ফটো উপলব্ধ	নাম : নাসির উদ্দিন মোল্লা পিতার নাম : আবেদ আলি মোল্লা বাড়ির নং : n0044 বয়স : 42 লিঙ্গ : পুরুষ	ফটো উপলব্ধ

বিধানসভা নির্বাচনক্ষেত্রের নং, নাম : 148-ভাঙ্গড়  
ভাগ নং, নাম : 1-ঘনিমেঘী ফকির পাড়া (মাবের পাড়া)

451	TDM0783407	ফটো উপলব্ধ	452	TDM1064211	ফটো উপলব্ধ	453	CCR2788768	ফটো উপলব্ধ
নাম : তাসলিমা খাতুন মোল্যা পিতার নাম: ছায়েদ আলি মোল্যা বাড়ির নং : n0044 বয়স : 40 লিঙ্গ : মহিলা			নাম : ছাপবত মোল্যা পিতার নাম: ছায়েদ আলি মোল্যা বাড়ির নং : n0044 বয়স : 39 লিঙ্গ : পুরুষ			নাম : আকবর আলি পিতার নাম: ছায়েদ আলি মোল্যা বাড়ির নং : n0044 বয়স : 37 লিঙ্গ : পুরুষ		
454	CCR2899961	ফটো উপলব্ধ	455	TDM2255214	ফটো উপলব্ধ	456	CCR2788693	ফটো উপলব্ধ
নাম : নূরবানু বিবি স্বামীর নাম: নসির উদ্দিন মোল্লা বাড়ির নং : n0044 বয়স : 35 লিঙ্গ : মহিলা			নাম : মুরাদ মোল্লা পিতার নাম: মহম্মাদ মোল্লা বাড়ির নং : - বয়স : 55 লিঙ্গ : পুরুষ			নাম : সাবিনা বিবি স্বামীর নাম: মুরাদ মোল্যা বাড়ির নং : - বয়স : 39 লিঙ্গ : মহিলা		
457	TDM1697903	ফটো উপলব্ধ	458	TDM1464643	ফটো উপলব্ধ	459	TDM1591338	ফটো উপলব্ধ
নাম : মোহঃ ইসরাইল মোল্লা পিতার নাম: নূরইসলাম মোল্যা বাড়ির নং : n0030 বয়স : 29 লিঙ্গ : পুরুষ			নাম : রাজাবাবু মোল্লা পিতার নাম: সফিক মোল্লা বাড়ির নং : n0002 বয়স : 33 লিঙ্গ : পুরুষ			নাম : শাফিউল্লাহ মোল্লা পিতার নাম: আহম্মেদ বেগলাল মোল্লা বাড়ির নং : n0002 বয়স : 30 লিঙ্গ : পুরুষ		
460	TDM2261501	ফটো উপলব্ধ	461	TDM1591239	ফটো উপলব্ধ	462	TDM3013620	ফটো উপলব্ধ
নাম : আহম্মেদ বেগলাল মোল্লা পিতার নাম: আবু বকর মোল্লা বাড়ির নং : n0002 বয়স : 61 লিঙ্গ : পুরুষ			নাম : মনিরুজ্জামান মোল্যা পিতার নাম: আব্দুর রউফ মোল্যা বাড়ির নং : n0053 বয়স : 30 লিঙ্গ : পুরুষ			নাম : মোঃ আব্দুর রউফ মোল্লা পিতার নাম: আব্দুর জব্বার মোল্লা বাড়ির নং : n0053 বয়স : 73 লিঙ্গ : পুরুষ		
463	TDM0783357	ফটো উপলব্ধ	464	TDM2036663	ফটো উপলব্ধ	465	CCR2440949	ফটো উপলব্ধ
নাম : জাকির হোসেন পিতার নাম: খয়রুল হোসেন বাড়ির নং : n0052 বয়স : 38 লিঙ্গ : পুরুষ			নাম : রুনা খাতুন পিতার নাম: সফিক মোল্যা বাড়ির নং : n0030 বয়স : 32 লিঙ্গ : মহিলা			নাম : সাহানা জি বিবি স্বামীর নাম: সাহাবুল হোসেন বাড়ির নং : n0052 বয়স : 43 লিঙ্গ : মহিলা		
466	TDM1968387	ফটো উপলব্ধ	467	TDM1464890	ফটো উপলব্ধ	468	TDM1464809	ফটো উপলব্ধ
নাম : ফিরোজ মোল্লা পিতার নাম: হানিফ মোল্লা বাড়ির নং : n0103 বয়স : 27 লিঙ্গ : পুরুষ			নাম : আকিল মোল্লা পিতার নাম: জাহাঙ্গীর মোল্লা বাড়ির নং : 0047 বয়স : 32 লিঙ্গ : পুরুষ			নাম : মারুফা খাতুন পিতার নাম: আসরাবুল মোল্লা বাড়ির নং : 0052 বয়স : 35 লিঙ্গ : মহিলা		
469	TDM1464874	ফটো উপলব্ধ	470	TDM2027100	ফটো উপলব্ধ	471	TDM2255073	ফটো উপলব্ধ
নাম : রাকিবুল হোসেন পিতার নাম: আসরাবুল মোল্লা বাড়ির নং : 0052 বয়স : 32 লিঙ্গ : পুরুষ			নাম : কামরুল হোসেন মোল্যা পিতার নাম: আসরাবুল মোল্লা বাড়ির নং : n0052 বয়স : 29 লিঙ্গ : পুরুষ			নাম : জিন্নাত আলি মোল্যা পিতার নাম: জাহাঙ্গীর আলি মোল্যা বাড়ির নং : n0041 বয়স : 60 লিঙ্গ : পুরুষ		
472	WB/14/107/447318	ফটো উপলব্ধ	473	TDM2625119	ফটো উপলব্ধ	474	TDM2999324	ফটো উপলব্ধ
নাম : মোক্তার মোল্লা পিতার নাম: জোনাব মোল্লা বাড়ির নং : n0041 বয়স : 56 লিঙ্গ : পুরুষ			নাম : আসাদুল মোল্লা পিতার নাম: সত্যাজিত মোল্লা বাড়ির নং : নং 00 বয়স : 65 লিঙ্গ : পুরুষ			নাম : মোহম্মাদ কাছাপ্তা পিতার নাম: ইজ্জাত মিয়া বাড়ির নং : 0012 বয়স : 65 লিঙ্গ : পুরুষ		
475	TDM3002961	ফটো উপলব্ধ	476	CCR1630854	ফটো উপলব্ধ	477	TDM0783548	ফটো উপলব্ধ
নাম : সাকিলা বেগম স্বামীর নাম: মোঃ কলাম বাড়ির নং : n0012 বয়স : 65 লিঙ্গ : মহিলা			নাম : সহিদুল মোল্যা পিতার নাম: এসরাৎ মোল্যা বাড়ির নং : n0030 বয়স : 58 লিঙ্গ : পুরুষ			নাম : তনুজা বিবি স্বামীর নাম: নওসাদ মোল্লা বাড়ির নং : n0047 বয়স : 47 লিঙ্গ : মহিলা		
478	TDM2440048	ফটো উপলব্ধ	479	TDM1064179	ফটো উপলব্ধ	480	CCR2441053	ফটো উপলব্ধ
নাম : সাহিল হোসেন পিতার নাম: সাহাবুল হোসেন বাড়ির নং : নং 52 বয়স : 24 লিঙ্গ : পুরুষ			নাম : মেকাইল মোল্লা পিতার নাম: আরসাদ মোল্যা বাড়ির নং : n0044 বয়স : 37 লিঙ্গ : পুরুষ			নাম : নাজিমা বিবি স্বামীর নাম: আলমগীর মোল্লা বাড়ির নং : n0047 বয়স : 58 লিঙ্গ : মহিলা		

বিধানসভা নির্বাচনক্ষেত্রের নং, নাম : 148-ভাঙ্গড়  
ভাগ নং, নাম : 1-ঘুমিমেঘী ফকির পাড়া (মাবের পাড়া)

481 নাম : খয়রুল হোসেন পিতার নাম: সফর আলি মোল্লা বাড়ির নং : n0052 বয়স : 58 লিঙ্গ : পুরুষ	CCR1631316 ফটো উপলব্ধ	482 নাম : রহিম বকস মোল্লা পিতার নাম: দিদার বকস মোল্লা বাড়ির নং : n0039 বয়স : 63 লিঙ্গ : পুরুষ	TDM2423879 ফটো উপলব্ধ	483 নাম : কাদের মোল্লা পিতার নাম: দিদার বকস মোল্লা বাড়ির নং : n0039 বয়স : 48 লিঙ্গ : পুরুষ	CCR2440816 ফটো উপলব্ধ
484 নাম : ছুপিয়া বিবি স্বামীর নাম: মিজবুর মোল্লা বাড়ির নং : n0030 বয়স : 40 লিঙ্গ : মহিলা	TDM1255223 ফটো উপলব্ধ	485 নাম : ছায়মা বিবি মোল্লা স্বামীর নাম: খয়রুল হোসেন বাড়ির নং : n0052 বয়স : 58 লিঙ্গ : মহিলা	TDM2250108 ফটো উপলব্ধ	486 নাম : আজগার আলি মোল্লা পিতার নাম: জনাব আলি মোল্লা বাড়ির নং : n0042 বয়স : 47 লিঙ্গ : পুরুষ	CCR2440907 ফটো উপলব্ধ
487 নাম : তোমিনা বিবি স্বামীর নাম: আরশেদ মোল্লা বাড়ির নং : n0044 বয়স : 60 লিঙ্গ : মহিলা	TDM2411015 ফটো উপলব্ধ	488 নাম : সাহাবুদ্দিন মোল্লা পিতার নাম: মামুদ আলি মোল্লা বাড়ির নং : n0043 বয়স : 51 লিঙ্গ : পুরুষ	TDM2423804 ফটো উপলব্ধ	489 নাম : আরশেদ মোল্লা পিতার নাম: রজব মোল্লা বাড়ির নং : n0044 বয়স : 65 লিঙ্গ : পুরুষ	TDM2275618 ফটো উপলব্ধ
490 নাম : রোকিয়া বিবি স্বামীর নাম: আসরাবুল মোল্লা বাড়ির নং : n0052 বয়স : 56 লিঙ্গ : মহিলা	TDM2424232 ফটো উপলব্ধ	491 নাম : আছমা বিবি স্বামীর নাম: করিম মোল্লা বাড়ির নং : n0039 বয়স : 53 লিঙ্গ : মহিলা	TDM2423929 ফটো উপলব্ধ	492 নাম : অর্জনা বিবি স্বামীর নাম: রহিম মোল্লা বাড়ির নং : n0039 বয়স : 56 লিঙ্গ : মহিলা	TDM2254209 ফটো উপলব্ধ
493 নাম : সাকিলা বিবি স্বামীর নাম: মোতালেব মোল্লা বাড়ির নং : n0032 বয়স : 51 লিঙ্গ : মহিলা	TDM2424323 ফটো উপলব্ধ	494 নাম : ইমতিয়াজ বিবি মোল্লা স্বামীর নাম: জিন্নাত আলি মোল্লা বাড়ির নং : n0041 বয়স : 48 লিঙ্গ : মহিলা	CCR2441004 ফটো উপলব্ধ	495 নাম : সাহাবুল হোসেন পিতার নাম: সফর আলি মোল্লা বাড়ির নং : n0052 বয়স : 52 লিঙ্গ : পুরুষ	TDM2264596 ফটো উপলব্ধ
496 নাম : আবাসুদদীন মোল্লা পিতার নাম: রহমান মোল্লা বাড়ির নং : n0039 বয়স : 35 লিঙ্গ : পুরুষ	TDM1164409 ফটো উপলব্ধ	497 নাম : রীনা বিবি স্বামীর নাম: জাহাঙ্গীর মোল্লা বাড়ির নং : n0047 বয়স : 56 লিঙ্গ : মহিলা	TDM2424257 ফটো উপলব্ধ	498 নাম : রিশ্বি খাতুন পিতার নাম: আলমগীর মোল্লা বাড়ির নং : n0047 বয়স : 30 লিঙ্গ : মহিলা	TDM1697887 ফটো উপলব্ধ
499 নাম : আসরাফুল মোল্লা পিতার নাম: আরশেদ মোল্লা বাড়ির নং : n0044 বয়স : 37 লিঙ্গ : পুরুষ	TDM0783415 ফটো উপলব্ধ	500 নাম : অহিদ মোল্লা পিতার নাম: আমির বকস মোল্লা বাড়ির নং : n0040 বয়স : 43 লিঙ্গ : পুরুষ	CCR2440998 ফটো উপলব্ধ	501 নাম : মাফুজ আলি মোল্লা পিতার নাম: মহম্মাদ মোল্লা বাড়ির নং : n0048 বয়স : 59 লিঙ্গ : পুরুষ	TDM2693646 ফটো উপলব্ধ
502 নাম : মুসলিমা বিবি স্বামীর নাম: মাহফুজ আলি মোল্লা বাড়ির নং : n0048 বয়স : 43 লিঙ্গ : মহিলা	TDM1164227 ফটো উপলব্ধ	503 নাম : কোরিম মোল্লা পিতার নাম: দিদার মোল্লা বাড়ির নং : n0039 বয়স : 56 লিঙ্গ : পুরুষ	CCR1630656 ফটো উপলব্ধ	504 নাম : জাহিনা পারভীন পিতার নাম: আশুউদ্দিন মোল্লা বাড়ির নং : 001 বয়স : 22 লিঙ্গ : মহিলা	TDM2866184 ফটো উপলব্ধ
505 নাম : জুই খাতুন পিতার নাম: জাহিরুল ইসলাম মোল্লা বাড়ির নং : এন0007 বয়স : 22 লিঙ্গ : মহিলা	TDM2899441 ফটো উপলব্ধ	506 নাম : সোনিয়া খাতুন স্বামীর নাম: সুজাউদ্দিন মোল্লা বাড়ির নং : 00 বয়স : 21 লিঙ্গ : মহিলা	TDM2992188 ফটো উপলব্ধ	507 নাম : ফারহান মোল্লা পিতার নাম: কাদের মোল্লা বাড়ির নং : এন0 বয়স : 21 লিঙ্গ : পুরুষ	TDM2902039 ফটো উপলব্ধ
508 নাম : আলেয়া খাতুন স্বামীর নাম: এব্রাহিম মোল্লা বাড়ির নং : এন0020 বয়স : 32 লিঙ্গ : মহিলা	TDM2899748 ফটো উপলব্ধ	509 নাম : রোজিনা মোল্লা স্বামীর নাম: ইসরাইল মোল্লা বাড়ির নং : এন0007 বয়স : 25 লিঙ্গ : মহিলা	TDM2900199 ফটো উপলব্ধ	510 নাম : নাকিসা পারভীন পিতার নাম: জিন্নাত মোল্লা বাড়ির নং : n0041 বয়স : 28 লিঙ্গ : মহিলা	TDM1821412 ফটো উপলব্ধ

বিধানসভা নির্বাচনক্ষেত্রের নং, নাম : 148-ভাঙ্গড়  
ভাগ নং, নাম : 1-ঘুনিমেঘী ফকির পাড়া (মাবের পাড়া)

511 নাম : সানাউল্লাহ মোল্লা পিতার নাম: আহম্মদ বেগলাল মোল্লা বাড়ির নং : n0002 বয়স : 28 লিঙ্গ : পুরুষ	TDM1937028 ফটো উপলব্ধ	512 নাম : রোকেয়া বিবি স্বামীর নাম: আবেদ আলি মোল্লা বাড়ির নং : n0044 বয়স : 65 লিঙ্গ : মহিলা	TDM2263135 ফটো উপলব্ধ	513 নাম : মাতিন মোল্লা পিতার নাম: নসিরুদ্দিন মোল্লা বাড়ির নং : 00 বয়স : 22 লিঙ্গ : পুরুষ	TDM2825628 ফটো উপলব্ধ
514 নাম : ছায়েদ আলি মোল্লা পিতার নাম: রজব মোল্লা বাড়ির নং : n0044 বয়স : 76 লিঙ্গ : পুরুষ	TDM2249480 ফটো উপলব্ধ	515 নাম : মোসাঃ বিলকিস সুলতানা স্বামীর নাম: জিয়ারুল ইসলাম মোল্লা বাড়ির নং : এন0030 বয়স : 32 লিঙ্গ : মহিলা	TDM2924140 ফটো উপলব্ধ	516 নাম : মহিবুল্লাহ মোল্লা পিতার নাম: আহম্মদ বেগলাল মোল্লা বাড়ির নং : n0002 বয়স : 34 লিঙ্গ : পুরুষ	TDM1591346 ফটো উপলব্ধ
517 নাম : জি.য়ারুল ইসলাম মোল্লা পিতার নাম: সহিদুল ইসলাম মোল্লা বাড়ির নং : n0030 বয়স : 37 লিঙ্গ : পুরুষ	TDM0783035 ফটো উপলব্ধ	518 নাম : আমিনা খাতুন স্বামীর নাম: সানাউল্লাহ মোল্লা বাড়ির নং : এন0019 বয়স : 22 লিঙ্গ : মহিলা	TDM2925030 ফটো উপলব্ধ	519 নাম : সুমাইয়া খাতুন স্বামীর নাম: শাফিউল্লাহ মোল্লা বাড়ির নং : এন0088 বয়স : 22 লিঙ্গ : মহিলা	TDM2940997 ফটো উপলব্ধ
520 নাম : জাহির ইকবাল মোল্লা পিতার নাম: আশুউদ্দিন মোল্লা বাড়ির নং : নং 00 বয়স : 24 লিঙ্গ : পুরুষ	TDM2439776 ফটো উপলব্ধ	521 নাম : ইমরান মোল্লা পিতার নাম: রহিম বকশ মোল্লা বাড়ির নং : এন0000 বয়স : 23 লিঙ্গ : পুরুষ	TDM2712586 ফটো উপলব্ধ	522 নাম : নাজুল মোল্লা পিতার নাম: আশুউদ্দিন মোল্লা বাড়ির নং : এন0000 বয়স : 23 লিঙ্গ : পুরুষ	TDM2712644 ফটো উপলব্ধ
523 নাম : কারিবুল মোল্লা পিতার নাম: সাহার আলি মোল্লা বাড়ির নং : এন0012 বয়স : 32 লিঙ্গ : পুরুষ	TDM2829612 ফটো উপলব্ধ	524 নাম : রোজিনা খাতুন পিতার নাম: সাহার আলি মোল্লা বাড়ির নং : এন0012 বয়স : 28 লিঙ্গ : মহিলা	TDM2897320 ফটো উপলব্ধ	525 নাম : বকিবুল মোল্লা পিতার নাম: সাহার আলি মোল্লা বাড়ির নং : এন0012 বয়স : 22 লিঙ্গ : পুরুষ	TDM2895282 ফটো উপলব্ধ
526 নাম : সাহার আলি মোল্লা পিতার নাম: ইফশ আলি মোল্লা বাড়ির নং : এন0000 বয়স : 62 লিঙ্গ : পুরুষ	TDM2682805 ফটো উপলব্ধ	527 নাম : মমতাজ মোলা স্বামীর নাম: ইব্রাহিম মোলা বাড়ির নং : নং0 বয়স : 38 লিঙ্গ : মহিলা	TDM2454478 ফটো উপলব্ধ	528 নাম : মোহাম্মদ জামিল মোলা পিতার নাম: মোহাম্মদ জাসু মোল্লা বাড়ির নং : 00 বয়স : 26 লিঙ্গ : পুরুষ	TDM2077709 ফটো উপলব্ধ
529 নাম : আকলিমা বিবি স্বামীর নাম: আয়ুব সাহাজী বাড়ির নং : n0025 বয়স : 55 লিঙ্গ : মহিলা	TDM2424158 ফটো উপলব্ধ	530 নাম : সেখ সালাউদ্দিন পিতার নাম: সেখ আব্দুর রসিদ বাড়ির নং : n0025 বয়স : 44 লিঙ্গ : পুরুষ	MFM1689058 ফটো উপলব্ধ	531 নাম : রোজিনা বিবি স্বামীর নাম: রবিউল সাহাজী বাড়ির নং : n0025 বয়স : 34 লিঙ্গ : মহিলা	TDM1821248 ফটো উপলব্ধ
532 নাম : সেলিমা বিবি স্বামীর নাম: মনিরুল সাহাজী বাড়ির নং : n0025 বয়স : 32 লিঙ্গ : মহিলা	TDM1821297 ফটো উপলব্ধ	533 নাম : রাকিবুল সাহাজী পিতার নাম: নুহুর সাহাজী বাড়ির নং : n0025 বয়স : 33 লিঙ্গ : পুরুষ	TDM1821305 ফটো উপলব্ধ	534 নাম : রীনা বিবি স্বামীর নাম: আমিরুল সাহাজী বাড়ির নং : n0025 বয়স : 31 লিঙ্গ : মহিলা	TDM1821339 ফটো উপলব্ধ
535 নাম : আমেনা বিবি স্বামীর নাম: মুছা সাহাজী বাড়ির নং : n0025 বয়স : 53 লিঙ্গ : মহিলা	TDM2255263 ফটো উপলব্ধ	536 নাম : রুবুল সাহাজী পিতার নাম: আয়ুব সাহাজী বাড়ির নং : n0025 বয়স : 36 লিঙ্গ : পুরুষ	TDM0784728 ফটো উপলব্ধ	537 নাম : নুহুর সাহাজী পিতার নাম: কেতাব সাহাজী বাড়ির নং : n0025 বয়স : 49 লিঙ্গ : পুরুষ	TDM2251700 ফটো উপলব্ধ
538 নাম : নারগিস বিবি স্বামীর নাম: ইউনুস আলি সাহাজী বাড়ির নং : n0025 বয়স : 44 লিঙ্গ : মহিলা	CCR2113595 ফটো উপলব্ধ	539 নাম : আশরাফ সাহাজী পিতার নাম: খোদাবক্সা শাহজি বাড়ির নং : n0025 বয়স : 42 লিঙ্গ : পুরুষ	CCR2226942 ফটো উপলব্ধ	540 নাম : পারভীননেছা বিবি স্বামীর নাম: রহিম সাহাজি বাড়ির নং : n0025 বয়স : 38 লিঙ্গ : মহিলা	TDM1164219 ফটো উপলব্ধ

বিধানসভা নির্বাচনক্ষেত্রের নং, নাম : 148-ভাঙ্গড়  
ভাগ নং, নাম : 1-ঘনিমেঘী ফকির পাড়া (মাঝের পাড়া)

541 নাম : মনিরুল সাহাজী পিতার নাম: আয়ুব সাহাজী বাড়ির নং : n0025 বয়স : 35 লিঙ্গ : পুরুষ	TDM1821479 ফটো উপলব্ধ	542 নাম : তাসলিমা বিবি স্বামীর নাম: রাকিবুল সাহাজী বাড়ির নং : n0025 বয়স : 29 লিঙ্গ : মহিলা	TDM1936954 ফটো উপলব্ধ	543 নাম : সাজেদা বিবি স্বামীর নাম: নুহর সাহাজী বাড়ির নং : n0025 বয়স : 53 লিঙ্গ : মহিলা	TDM2253946 ফটো উপলব্ধ
544 নাম : জিয়ারুল সাহাজী পিতার নাম: আলিম সাহাজী বাড়ির নং : n0025 বয়স : 35 লিঙ্গ : পুরুষ	TDM1464676 ফটো উপলব্ধ	545 নাম : ইউনুস আলি সাহাজী পিতার নাম: কেতাব সাহাজী বাড়ির নং : n0025 বয়স : 44 লিঙ্গ : পুরুষ	CCR2113603 ফটো উপলব্ধ	546 নাম : মোসাঃ সাফিয়া খাতুন পিতার নাম: সেখ আব্দুস ছাত্তার বাড়ির নং : এন0032 বয়স : 22 লিঙ্গ : মহিলা	TDM2833556 ফটো উপলব্ধ
547 নাম : সাহিদা বেগম স্বামীর নাম: সেখ আব্দুস ছাত্তার বাড়ির নং : ফকির পাড়া বয়স : 41 লিঙ্গ : মহিলা	TDM2925014 ফটো উপলব্ধ	548 নাম : রহিম সাহাজী পিতার নাম: মুছা সাহাজী বাড়ির নং : n0025 বয়স : 37 লিঙ্গ : পুরুষ	TDM1255249 ফটো উপলব্ধ	549 নাম : সেখ সাহাবুদ্দিন পিতার নাম: সেখ আব্দুস রসিদ বাড়ির নং : n0025 বয়স : 41 লিঙ্গ : পুরুষ	MFN2149102 ফটো উপলব্ধ
550 নাম : সেখ আব্দুস সাত্তার পিতার নাম: সেখ আব্দুর রসিদ বাড়ির নং : n0025 বয়স : 45 লিঙ্গ : পুরুষ	MFN1774348 ফটো উপলব্ধ	551 নাম : সেখ আব্দুর রসিদ পিতার নাম: সেখ নাসিমউদ্দিন বাড়ির নং : n0025 বয়স : 76 লিঙ্গ : পুরুষ	TDM2265957 ফটো উপলব্ধ	552 নাম : সেখ রাজা পিতার নাম: সেখ পিয়ারফ বাড়ির নং : বয়স : 43 লিঙ্গ : পুরুষ	TDM2117976 ফটো উপলব্ধ
553 নাম : সালাউদ্দিন লস্কর পিতার নাম: আলোউদ্দিন লস্কর বাড়ির নং : নং 00 বয়স : 24 লিঙ্গ : পুরুষ	TDM2456614 ফটো উপলব্ধ	554 নাম : তাছলিমা বিবি স্বামীর নাম: হোসেন লস্কর বাড়ির নং : n0077 বয়স : 43 লিঙ্গ : মহিলা	CCR2900009 ফটো উপলব্ধ	555 নাম : হোসেন লস্কর পিতার নাম: সলেমান লস্কর বাড়ির নং : n0077 বয়স : 53 লিঙ্গ : পুরুষ	WB/15/101/525359 ফটো উপলব্ধ
556 নাম : সুরাইয়া লস্কর পিতার নাম: হোসেন লস্কর বাড়ির নং : 124 বয়স : 22 লিঙ্গ : মহিলা	TDM2868669 ফটো উপলব্ধ	557 নাম : শাহজাহান শাহজি অন্যান্য: আমিনা খাতুন বাড়ির নং : এন00 বয়স : 44 লিঙ্গ : পুরুষ	TDM2774073 ফটো উপলব্ধ	558 নাম : ইন্জবুল শাহজি পিতার নাম: ইমাম আলি শাহজি বাড়ির নং : এন000 বয়স : 23 লিঙ্গ : পুরুষ	TDM2682631 ফটো উপলব্ধ
559 নাম : ইব্রাহিম শাহজি মায়ের নাম: মাবিয়া শাহজি বাড়ির নং : এন000 বয়স : 23 লিঙ্গ : পুরুষ	TDM2682623 ফটো উপলব্ধ	560 নাম : ওহীদ আলি শাহজি পিতার নাম: মোজাম আলি শাহজি বাড়ির নং : এন000 বয়স : 23 লিঙ্গ : পুরুষ	TDM2682649 ফটো উপলব্ধ	561 নাম : ছকিনা খাতুন স্বামীর নাম: মোসিদুল সাহাজী বাড়ির নং : এন00 বয়স : 25 লিঙ্গ : মহিলা	TDM2957041 ফটো উপলব্ধ
562 নাম : মোসিদুল শাহজি পিতার নাম: আজিজুল শাহজি বাড়ির নং : এন000 বয়স : 25 লিঙ্গ : পুরুষ	TDM2682813 ফটো উপলব্ধ	563 নাম : বেবী মন্ডল মায়ের নাম: সুজাতা মন্ডল বাড়ির নং : n0069 বয়স : 29 লিঙ্গ : মহিলা	TDM1697770 ফটো উপলব্ধ	564 নাম : সুজাতা মন্ডল পিতার নাম: সহদেব সরদার বাড়ির নং : n0069 বয়স : 43 লিঙ্গ : মহিলা	TDM1255272 ফটো উপলব্ধ
565 নাম : বিজলী সরদার স্বামীর নাম: বাপী সরদার বাড়ির নং : n0069 বয়স : 36 লিঙ্গ : মহিলা	TDM1464445 ফটো উপলব্ধ	566 নাম : বাপী সরদার পিতার নাম: সহদেব সরদার বাড়ির নং : n0069 বয়স : 44 লিঙ্গ : পুরুষ	CCR2113546 ফটো উপলব্ধ	567 নাম : গীতা সরদার স্বামীর নাম: সহদেব সরদার বাড়ির নং : n0069 বয়স : 66 লিঙ্গ : মহিলা	WB/14/107/447278 ফটো উপলব্ধ
568 নাম : সহদেব সরদার পিতার নাম: পালান সরদার বাড়ির নং : n0069 বয়স : 71 লিঙ্গ : পুরুষ	TDM2253151 ফটো উপলব্ধ	569 নাম : গীতা সরদার স্বামীর নাম: বাবলু সরদার বাড়ির নং : n0072 বয়স : 41 লিঙ্গ : মহিলা	CCR2441434 ফটো উপলব্ধ	570 নাম : বাবলু সরদার পিতার নাম: হাজরা সরদার বাড়ির নং : n0072 বয়স : 45 লিঙ্গ : পুরুষ	CCR2113181 ফটো উপলব্ধ

বিধানসভা নির্বাচনক্ষেত্রের নং, নাম : 148-ভাঙ্গু  
ভাগ নং, নাম : 1-ঘনিমেঘী ফকির পাড়া (মাঝের পাড়া)

571 নাম : মঞ্জু সরদার স্বামীর নাম: গোপাল সরদার বাড়ির নং : n0070 বয়স : 53 লিঙ্গ : মহিলা	WB/14/107/447314	ফটো উপলব্ধ	572 নাম : হাসি সরদার স্বামীর নাম: গোপাল সরদার বাড়ির নং : n0070 বয়স : 63 লিঙ্গ : মহিলা	WB/14/107/447172	ফটো উপলব্ধ	Q 573 নাম : কম্পনা সরদার স্বামীর নাম: নীল সরদার বাড়ির নং : বয়স : 36 লিঙ্গ : মহিলা	CCR2900017	ফটো উপলব্ধ
574 নাম : নীল সরদার মায়ের নাম: শৈলবালা সরদার বাড়ির নং : n0070 বয়স : 46 লিঙ্গ : পুরুষ	CCR2113538	ফটো উপলব্ধ	575 নাম : সোহানা সুলতানা পিতার নাম: মসিয়ার শাহাজী বাড়ির নং : নং 00 বয়স : 24 লিঙ্গ : মহিলা	TDM2439982	ফটো উপলব্ধ	576 নাম : মুনশি নসরিন সুলতানা স্বামীর নাম: সামিম মোল্যা বাড়ির নং : n0102 বয়স : 28 লিঙ্গ : মহিলা	TDM1968379	ফটো উপলব্ধ
577 নাম : ফারুক সাহজি পিতার নাম: অজেত সাহজি বাড়ির নং : বয়স : 25 লিঙ্গ : পুরুষ	TDM2117893	ফটো উপলব্ধ	578 নাম : মোহম্মদ কাযুম সাহজী পিতার নাম: মোহম্মদ হামদেল সাহাজী বাড়ির নং : 00 বয়স : 54 লিঙ্গ : পুরুষ	TDM2113884	ফটো উপলব্ধ	579 নাম : মোহম্মদ রসিদ সাহাজী পিতার নাম: সিরাজ সাহাজী বাড়ির নং : 00 বয়স : 35 লিঙ্গ : পুরুষ	TDM2763035	ফটো উপলব্ধ
580 নাম : রেসমা খাতুন স্বামীর নাম: আনসুর সাহাজী বাড়ির নং : এন০০০১ বয়স : 25 লিঙ্গ : মহিলা	TDM2905834	ফটো উপলব্ধ	581 নাম : আনসুর সাহাজ পিতার নাম: সাজ্জাত সাহাজী বাড়ির নং : নং 00 বয়স : 29 লিঙ্গ : পুরুষ	TDM2456499	ফটো উপলব্ধ	582 নাম : মঞ্জুলা খাতুন পিতার নাম: হান্নান মোল্যা বাড়ির নং : নং023 বয়স : 29 লিঙ্গ : মহিলা	TDM1821420	ফটো উপলব্ধ
583 নাম : ইমরান সাহাজী পিতার নাম: আলাউদ্দিন সাহাজী বাড়ির নং : নং00 বয়স : 24 লিঙ্গ : পুরুষ	TDM2458693	ফটো উপলব্ধ	584 নাম : নুরহোসেন সাহাজী পিতার নাম: খলিফ সাহাজী বাড়ির নং : n0029 বয়স : 59 লিঙ্গ : পুরুষ	CCR2441160	ফটো উপলব্ধ	585 নাম : সামাদ সাহাজী পিতার নাম: হোসেন আলি সাহাজী বাড়ির নং : নং 00 বয়স : 24 লিঙ্গ : পুরুষ	TDM2453306	ফটো উপলব্ধ
586 নাম : সাহানুর সাহাজী পিতার নাম: মুজিবর সাহাজী বাড়ির নং : 00 বয়স : 29 লিঙ্গ : পুরুষ	TDM2069821	ফটো উপলব্ধ	587 নাম : জমিরুল সাহাজী পিতার নাম: আযুব সাহাজী বাড়ির নং : 00 বয়স : 29 লিঙ্গ : পুরুষ	TDM2069805	ফটো উপলব্ধ	588 নাম : সোনা মনি বিবি স্বামীর নাম: বাচ্চু মোল্যা বাড়ির নং : n0006 বয়স : 32 লিঙ্গ : মহিলা	TDM1591445	ফটো উপলব্ধ
589 নাম : বাপন সাহাজী পিতার নাম: ফজলু সাহাজী বাড়ির নং : n0006 বয়স : 30 লিঙ্গ : পুরুষ	TDM1591429	ফটো উপলব্ধ	590 নাম : রাবিয়া বিবি স্বামীর নাম: সালাউদ্দিন সাহাজী বাড়ির নং : n0006 বয়স : 30 লিঙ্গ : মহিলা	TDM1591379	ফটো উপলব্ধ	591 নাম : সালাউদ্দিন সাহাজী মায়ের নাম: ফজলু সাহাজী বাড়ির নং : n0006 বয়স : 33 লিঙ্গ : পুরুষ	TDM1591460	ফটো উপলব্ধ
592 নাম : আসুরা বিবি স্বামীর নাম: মোসারেক সাহাজী বাড়ির নং : n0005 বয়স : 36 লিঙ্গ : মহিলা	TDM1697630	ফটো উপলব্ধ	593 নাম : রিজিয়া বিবি স্বামীর নাম: মাদার সাহাজী বাড়ির নং : n0005 বয়স : 62 লিঙ্গ : মহিলা	TDM2258275	ফটো উপলব্ধ	594 নাম : মোসারেক সাহাজী পিতার নাম: মাদার সাহাজী বাড়ির নং : n0005 বয়স : 37 লিঙ্গ : পুরুষ	CCR2788750	ফটো উপলব্ধ
595 নাম : মনিকা পোন্দার স্বামীর নাম: খোকন পোন্দার বাড়ির নং : n0005 বয়স : 58 লিঙ্গ : মহিলা	TDM2264489	ফটো উপলব্ধ	596 নাম : রেহেনা খাতুন পিতার নাম: মাদার আলী সাহাজী বাড়ির নং : n0005 বয়স : 46 লিঙ্গ : মহিলা	CCR2113447	ফটো উপলব্ধ	597 নাম : রাজিয়া বিবি সাহাজী স্বামীর নাম: মহীদুল সাহাজী বাড়ির নং : n0016 বয়স : 42 লিঙ্গ : মহিলা	CCR2113652	ফটো উপলব্ধ
598 নাম : মহিদুল সাহাজী পিতার নাম: জিয়াদ সাহাজী বাড়ির নং : n0016 বয়স : 55 লিঙ্গ : পুরুষ	TDM2262806	ফটো উপলব্ধ	599 নাম : জহির সাহাজী পিতার নাম: মোসাজ্জাত সাহাজী বাড়ির নং : n0014 বয়স : 31 লিঙ্গ : পুরুষ	TDM1591544	ফটো উপলব্ধ	600 নাম : নাসিমা বিবি স্বামীর নাম: মোজাফফার সাহাজী বাড়ির নং : n0014 বয়স : 36 লিঙ্গ : মহিলা	TDM1464544	ফটো উপলব্ধ

বিধানসভা নির্বাচনক্ষেত্রের নং, নাম : 148-ভাঙ্গড়  
ভাগ নং, নাম : 1-ঘনিমেঘী ফকির পাড়া (মাবের পাড়া)

601 নাম : মোজাফফার সাহাজী পিতার নাম : মোনাজাত সাহাজী বাড়ির নং : n0014 বয়স : 36 লিঙ্গ : পুরুষ	TDM1341700 ফটো উপলব্ধ	602 নাম : ইমান সাহাজী পিতার নাম : মোনাজাত সাহাজী বাড়ির নং : n0014 বয়স : 59 লিঙ্গ : পুরুষ	CCR2113348 ফটো উপলব্ধ	603 নাম : মহিদ আলি সাহাজী পিতার নাম : মুজিত আলি সাহাজী বাড়ির নং : n0013 বয়স : 31 লিঙ্গ : পুরুষ	TDM1591262 ফটো উপলব্ধ
604 নাম : মোস্তা সাহাজী পিতার নাম : খোদা বক্স সাহাজী বাড়ির নং : n0013 বয়স : 34 লিঙ্গ : পুরুষ	TDM1064161 ফটো উপলব্ধ	605 নাম : হালিমা বিবি সাহাজী স্বামীর নাম : আশরাফ শাহাজী বাড়ির নং : n0013 বয়স : 35 লিঙ্গ : মহিলা	TDM1064187 ফটো উপলব্ধ	606 নাম : উসমান সাহাজী পিতার নাম : মুজিত আলি সাহাজী বাড়ির নং : n0013 বয়স : 31 লিঙ্গ : পুরুষ	TDM1464502 ফটো উপলব্ধ
607 নাম : রেমিনা বিবি স্বামীর নাম : সওকাত সাহাজী বাড়ির নং : n0013 বয়স : 30 লিঙ্গ : মহিলা	TDM1591320 ফটো উপলব্ধ	608 নাম : সওকাত সাহাজী পিতার নাম : মুজিত সাহাজী বাড়ির নং : n0013 বয়স : 38 লিঙ্গ : পুরুষ	CCR2226959 ফটো উপলব্ধ	609 নাম : জেলোপান বিবি স্বামীর নাম : মুজিত সাহাজী বাড়ির নং : n0013 বয়স : 58 লিঙ্গ : মহিলা	TDM2268936 ফটো উপলব্ধ
610 নাম : মুজিত সাহাজী পিতার নাম : সোমরালি সাহাজী বাড়ির নং : n0013 বয়স : 66 লিঙ্গ : পুরুষ	WB/14/107/447041 ফটো উপলব্ধ	611 নাম : খোদাবক্স সাহাজী পিতার নাম : সোমরালি সাহাজী বাড়ির নং : n0013 বয়স : 86 লিঙ্গ : পুরুষ	TDM2257871 ফটো উপলব্ধ	612 নাম : হাসিনা বিবি স্বামীর নাম : আজান আলি সাহাজী বাড়ির নং : n0012 বয়স : 55 লিঙ্গ : মহিলা	TDM2255818 ফটো উপলব্ধ
613 নাম : আজান আলি সাহাজী পিতার নাম : জমাত আলি সাহাজী বাড়ির নং : n0012 বয়স : 61 লিঙ্গ : পুরুষ	TDM2255958 ফটো উপলব্ধ	614 নাম : হালিমা বিবি স্বামীর নাম : মিন্টু সাহাজী বাড়ির নং : n0011 বয়স : 30 লিঙ্গ : মহিলা	TDM1591536 ফটো উপলব্ধ	615 নাম : জিন্না সাহাজী পিতার নাম : সুখচাঁদ সাহাজী বাড়ির নং : n0011 বয়স : 40 লিঙ্গ : পুরুষ	TDM1064203 ফটো উপলব্ধ
616 নাম : ছায়রা বিবি স্বামীর নাম : হাসেন আলি সাহাজী বাড়ির নং : n0011 বয়স : 45 লিঙ্গ : মহিলা	CCR2113710 ফটো উপলব্ধ	617 নাম : হাসেন আলি সাহাজী পিতার নাম : সুখচাঁদ সাহাজী বাড়ির নং : n0011 বয়স : 50 লিঙ্গ : পুরুষ	CCR2113694 ফটো উপলব্ধ	618 নাম : আরিফুল সাহাজী পিতার নাম : নূহর সাহাজী বাড়ির নং : n0010 বয়স : 33 লিঙ্গ : পুরুষ	TDM1464528 ফটো উপলব্ধ
619 নাম : আব্বাস সাহাজী পিতার নাম : চাঁদ সাহাজী বাড়ির নং : n0010 বয়স : 32 লিঙ্গ : পুরুষ	TDM1341684 ফটো উপলব্ধ	620 নাম : তছলিম সাহাজী পিতার নাম : আমজেদ আলি বাড়ির নং : n0010 বয়স : 36 লিঙ্গ : পুরুষ	TDM1697846 ফটো উপলব্ধ	621 নাম : আজমিরা বিবি স্বামীর নাম : লালবাবু শাহাজী বাড়ির নং : n0010 বয়স : 38 লিঙ্গ : মহিলা	TDM1164169 ফটো উপলব্ধ
622 নাম : ছায়মা বিবি স্বামীর নাম : সেলিম সাহাজী বাড়ির নং : n0010 বয়স : 46 লিঙ্গ : মহিলা	CCR2113439 ফটো উপলব্ধ	623 নাম : সেলিম সাহাজী পিতার নাম : আমজেদ সাহাজী বাড়ির নং : n0010 বয়স : 51 লিঙ্গ : পুরুষ	CCR2113587 ফটো উপলব্ধ	624 নাম : লালবাবু সাহাজী পিতার নাম : চাঁদ সাহাজী বাড়ির নং : n0010 বয়স : 38 লিঙ্গ : পুরুষ	TDM0784389 ফটো উপলব্ধ
625 নাম : মিতুন সাহাজী পিতার নাম : আজিবর সাহাজী বাড়ির নং : n0009 বয়স : 31 লিঙ্গ : পুরুষ	TDM1591395 ফটো উপলব্ধ	626 নাম : বাপী সাহাজী পিতার নাম : আজিবর সাহাজী বাড়ির নং : n0009 বয়স : 32 লিঙ্গ : পুরুষ	TDM1591403 ফটো উপলব্ধ	627 নাম : আজিবর সাহাজী পিতার নাম : ছবেদ আলি সাহাজী বাড়ির নং : n0009 বয়স : 60 লিঙ্গ : পুরুষ	TDM2252633 ফটো উপলব্ধ
628 নাম : সামসুর সাহাজী পিতার নাম : সাজ্জাত সাহাজী বাড়ির নং : n0009 বয়স : 40 লিঙ্গ : পুরুষ	TDM0784611 ফটো উপলব্ধ	629 নাম : ছপুরা বিবি স্বামীর নাম : সাজ্জাত সাহাজী বাড়ির নং : n0009 বয়স : 55 লিঙ্গ : মহিলা	TDM2254043 ফটো উপলব্ধ	630 নাম : হালিমা বিবি স্বামীর নাম : অজেত সাহাজী বাড়ির নং : n0022 বয়স : 54 লিঙ্গ : মহিলা	TDM1464684 ফটো উপলব্ধ

বিধানসভা নির্বাচনক্ষেত্রের নং, নাম : 148-ভাঙ্গড়  
ভাগ নং, নাম : 1-ঘনিমেঘী ফকির পাড়া (মাঝের পাড়া)

631	WB/14/107/447267	নাম : খদেজান বিবি সাহাজী স্বামীর নাম: অজেত সাহাজী বাড়ির নং : n0022 বয়স : 54 লিঙ্গ : মহিলা	ফটো উপলব্ধ	632	WB/14/107/447316	নাম : অজেত সাহাজী পিতার নাম: রওসন সাহাজী বাড়ির নং : n0022 বয়স : 66 লিঙ্গ : পুরুষ	ফটো উপলব্ধ	633	TDM1464494	নাম : আনোয়ারা বিবি মায়ের নাম: নছিরন বিবি বাড়ির নং : n0021 বয়স : 38 লিঙ্গ : মহিলা	ফটো উপলব্ধ
634	CCR2441129	নাম : আজমিরা বিবি স্বামীর নাম: বক্রার মোল্লা বাড়ির নং : n0021 বয়স : 44 লিঙ্গ : মহিলা	ফটো উপলব্ধ	635	TDM1591551	নাম : মহিবুল সাহাজী পিতার নাম: আজিজুল সাহাজী বাড়ির নং : n0021 বয়স : 30 লিঙ্গ : পুরুষ	ফটো উপলব্ধ	636	TDM1464767	নাম : আশাদুল সাহাজী পিতার নাম: আজিজুল সাহাজী বাড়ির নং : n0021 বয়স : 32 লিঙ্গ : পুরুষ	ফটো উপলব্ধ
637	WB/14/107/447270	নাম : ওহিদা বিবি সাহাজী স্বামীর নাম: আজিজুল সাহাজী বাড়ির নং : n0021 বয়স : 56 লিঙ্গ : মহিলা	ফটো উপলব্ধ	638	TDM0783985	নাম : মাসকুরা বিবি স্বামীর নাম: ইলিয়াছ সাহাজী বাড়ির নং : n0021 বয়স : 38 লিঙ্গ : মহিলা	ফটো উপলব্ধ	639	TDM2257046	নাম : আয়েসা বিবি স্বামীর নাম: খোসদেল সাহাজী বাড়ির নং : n0021 বয়স : 71 লিঙ্গ : মহিলা	ফটো উপলব্ধ
640	CCR2596294	নাম : মনিরুল সাহাজী পিতার নাম: সবদেল সাহাজী বাড়ির নং : n0021 বয়স : 42 লিঙ্গ : পুরুষ	ফটো উপলব্ধ	641	WB/14/107/447020	নাম : সবদেল সাহাজী পিতার নাম: বাদশা সাহাজী বাড়ির নং : n0021 বয়স : 76 লিঙ্গ : পুরুষ	ফটো উপলব্ধ	642	TDM1464700	নাম : তনুজা বিবি স্বামীর নাম: এসরাইল সাহাজী বাড়ির নং : n0020 বয়স : 33 লিঙ্গ : মহিলা	ফটো উপলব্ধ
643	TDM1591254	নাম : এসরাইল সাহাজী পিতার নাম: মোকারেম সাহাজী বাড়ির নং : n0020 বয়স : 37 লিঙ্গ : পুরুষ	ফটো উপলব্ধ	644	TDM2251114	নাম : পিয়ারণ বিবি স্বামীর নাম: মোকারেম সাহাজী বাড়ির নং : n0020 বয়স : 62 লিঙ্গ : মহিলা	ফটো উপলব্ধ	645	CCR1631910	নাম : মোকারেম সাহাজী পিতার নাম: বাদশা সাহাজী বাড়ির নং : n0020 বয়স : 60 লিঙ্গ : পুরুষ	ফটো উপলব্ধ
646	CCR1630367	নাম : তবজেল সাহাজী পিতার নাম: বাদশা সাহাজী বাড়ির নং : n0020 বয়স : 66 লিঙ্গ : পুরুষ	ফটো উপলব্ধ	647	TDM0785105	নাম : সাকিনা বিবি স্বামীর নাম: ইসমাইল সাহাজী বাড়ির নং : n0019 বয়স : 41 লিঙ্গ : মহিলা	ফটো উপলব্ধ	648	TDM2253623	নাম : ইসমাইল সাহাজী পিতার নাম: ইয়াদ আলি সাহাজী বাড়ির নং : n0019 বয়স : 49 লিঙ্গ : পুরুষ	ফটো উপলব্ধ
649	TDM1591486	নাম : মনারুল সাহাজী পিতার নাম: আয়নাল সাহাজী বাড়ির নং : n0019 বয়স : 31 লিঙ্গ : পুরুষ	ফটো উপলব্ধ	650	TDM2251049	নাম : রেহেনা বিবি স্বামীর নাম: আয়নাল সাহাজী বাড়ির নং : 23 বয়স : 56 লিঙ্গ : মহিলা	ফটো উপলব্ধ	651	TDM2252229	নাম : আয়নাল সাহাজী পিতার নাম: ইয়াদ আলি সাহাজী বাড়ির নং : 23 বয়স : 61 লিঙ্গ : পুরুষ	ফটো উপলব্ধ
652	TDM1697945	নাম : সাহানারা খাতুন বিবি স্বামীর নাম: রহিম সাহাজী বাড়ির নং : n0019 বয়স : 30 লিঙ্গ : মহিলা	ফটো উপলব্ধ	653	TDM1164300	নাম : রহিম সাহাজী পিতার নাম: জয়নাল সাহাজী বাড়ির নং : n0019 বয়স : 34 লিঙ্গ : পুরুষ	ফটো উপলব্ধ	654	CCR2788800	নাম : হাকিম সাহাজী পিতার নাম: জয়নাল সাহাজী বাড়ির নং : n0019 বয়স : 38 লিঙ্গ : পুরুষ	ফটো উপলব্ধ
655	CCR2596286	নাম : সামাদ সাহাজী পিতার নাম: জয়নাল সাহাজী বাড়ির নং : n0019 বয়স : 41 লিঙ্গ : পুরুষ	ফটো উপলব্ধ	656	WB/14/107/447198	নাম : শরিফান বিবি সাহাজী স্বামীর নাম: জয়নাল সাহাজী বাড়ির নং : n0019 বয়স : 56 লিঙ্গ : মহিলা	ফটো উপলব্ধ	657	TDM2280261	নাম : জয়নাল সাহাজী পিতার নাম: ইয়াদ আলি সাহাজী বাড়ির নং : n0019 বয়স : 64 লিঙ্গ : পুরুষ	ফটো উপলব্ধ
658	CCR1632116	নাম : আমিনা বিবি স্বামীর নাম: মুজিবর সাহাজী বাড়ির নং : n0004 বয়স : 51 লিঙ্গ : মহিলা	ফটো উপলব্ধ	659	TDM2788685	নাম : আজগার সাহাজী পিতার নাম: লায়ের সাহাজী বাড়ির নং : n0004 বয়স : 49 লিঙ্গ : পুরুষ	ফটো উপলব্ধ	660	TDM2261592	নাম : মোক্তার সাহাজী পিতার নাম: লায়ের সাহাজী বাড়ির নং : n0004 বয়স : 49 লিঙ্গ : পুরুষ	ফটো উপলব্ধ

বিধানসভা নির্বাচনক্ষেত্রের নং, নাম : 148-ভাঙ্গড়  
ভাগ নং, নাম : 1-ঘনিমেঘী ফকির পাড়া (মাবের পাড়া)

661 নাম : মুজিবর সাহাজী পিতার নাম : হোসেন সাহাজী বাড়ির নং : n0004 বয়স : 55 লিঙ্গ : পুরুষ	TDM2265114 ফটো উপলব্ধ	662 নাম : হোসেনয়ারা বিবি স্বামীর নাম : লাল্টু সাহাজী বাড়ির নং : n0003 বয়স : 34 লিঙ্গ : মহিলা	TDM1362342 ফটো উপলব্ধ	663 নাম : আমিনা বিবি স্বামীর নাম : আলি মোল্লা বাড়ির নং : n0003 বয়স : 34 লিঙ্গ : মহিলা	TDM1164201 ফটো উপলব্ধ
664 নাম : লাল্টু সাহাজী পিতার নাম : আতিয়ার সাহাজী বাড়ির নং : n0003 বয়স : 38 লিঙ্গ : পুরুষ	TDM0784504 ফটো উপলব্ধ	665 নাম : মামনি বিবি সাহাজী স্বামীর নাম : আলিসার সাহাজী বাড়ির নং : n0003 বয়স : 34 লিঙ্গ : মহিলা	TDM1341650 ফটো উপলব্ধ	666 নাম : আনসার সাহাজী পিতার নাম : আতিয়ার সাহাজী বাড়ির নং : n0003 বয়স : 43 লিঙ্গ : পুরুষ	CCR2113561 ফটো উপলব্ধ
667 নাম : সেরিনা বিবি স্বামীর নাম : খুরসিদআলম মোল্লা বাড়ির নং : n0001 বয়স : 36 লিঙ্গ : মহিলা	TDM1464601 ফটো উপলব্ধ	668 নাম : আতাবুদ্দিন সাহাজী পিতার নাম : আবু সাহাজী বাড়ির নং : n0001 বয়স : 38 লিঙ্গ : পুরুষ	CCR2788743 ফটো উপলব্ধ	669 নাম : হোসেনয়ারা বি বি স্বামীর নাম : সাহাবুদ্দিন সাহাজী বাড়ির নং : n0001 বয়স : 42 লিঙ্গ : মহিলা	CCR2113686 ফটো উপলব্ধ
670 নাম : সাহাবুদ্দিন সাহাজী পিতার নাম : আবু সাহাজী বাড়ির নং : n0001 বয়স : 44 লিঙ্গ : পুরুষ	CCR2113579 ফটো উপলব্ধ	671 নাম : ছাকিলা বিবি সাহাজী স্বামীর নাম : আলাউদ্দিন সাহাজী বাড়ির নং : n0001 বয়স : 49 লিঙ্গ : মহিলা	WB/14/107/447082 ফটো উপলব্ধ	672 নাম : আলাউদ্দিন সাহাজী পিতার নাম : আবু সাহাজী বাড়ির নং : n0001 বয়স : 57 লিঙ্গ : পুরুষ	WB/14/107/447076 ফটো উপলব্ধ
673 নাম : নাসির উদ্দিন সাহাজী পিতার নাম : কামাল উদ্দিন সাহাজী বাড়ির নং : n0001 বয়স : 35 লিঙ্গ : পুরুষ	TDM1341734 ফটো উপলব্ধ	674 নাম : মহিদা বিবি স্বামীর নাম : কামাল উদ্দিন সাহাজী বাড়ির নং : n0001 বয়স : 55 লিঙ্গ : মহিলা	TDM2251171 ফটো উপলব্ধ	675 নাম : কামাল উদ্দিন সাহাজী পিতার নাম : আবু সাহাজী বাড়ির নং : n0001 বয়স : 63 লিঙ্গ : পুরুষ	TDM2251031 ফটো উপলব্ধ
676 নাম : জাকির সাহাজী পিতার নাম : জামাল সাহাজী বাড়ির নং : n0001 বয়স : 36 লিঙ্গ : পুরুষ	TDM0784124 ফটো উপলব্ধ	677 নাম : জামাল সাহাজী পিতার নাম : আবু সাহাজী বাড়ির নং : n0001 বয়স : 68 লিঙ্গ : পুরুষ	TDM2252971 ফটো উপলব্ধ	678 নাম : চাঁদ সাহাজী পিতার নাম : আমজেদ সাহাজী বাড়ির নং : n0010 বয়স : 61 লিঙ্গ : পুরুষ	TDM2424547 ফটো উপলব্ধ
679 নাম : হারান সাহাজী পিতার নাম : আমজেদ সাহাজী বাড়ির নং : n0010 বয়স : 55 লিঙ্গ : পুরুষ	TDM2424497 ফটো উপলব্ধ	680 নাম : রাইলা বিবি স্বামীর নাম : ইমাম সাহাজী বাড়ির নং : n0014 বয়স : 51 লিঙ্গ : মহিলা	CCR1631480 ফটো উপলব্ধ	681 নাম : সাবিনা বিবি স্বামীর নাম : উজির সাহাজী বাড়ির নং : n0020 বয়স : 30 লিঙ্গ : মহিলা	TDM1980366 ফটো উপলব্ধ
682 নাম : আসমা বিবি পিতার নাম : হাজিমা সাহাজী বাড়ির নং : n0097 বয়স : 36 লিঙ্গ : মহিলা	TDM1936996 ফটো উপলব্ধ	683 নাম : মোস্তাকিন সাহাজী পিতার নাম : মুজিবর সাহাজী বাড়ির নং : নং 00 বয়স : 34 লিঙ্গ : পুরুষ	TDM2453579 ফটো উপলব্ধ	684 নাম : মেকাইল সাহাজী পিতার নাম : ইউনুস সাহাজী বাড়ির নং : নং 00 বয়স : 24 লিঙ্গ : পুরুষ	TDM2452654 ফটো উপলব্ধ
685 নাম : ফিরোজ সাহাজী পিতার নাম : মতিস আলি সাহাজী বাড়ির নং : নং 00 বয়স : 27 লিঙ্গ : পুরুষ	TDM2453165 ফটো উপলব্ধ	686 নাম : সাবির হোসেন সাহাজী মায়ের নাম : মোমেনা বিবি সাহাজী বাড়ির নং : বয়স : 39 লিঙ্গ : পুরুষ	TDM2120061 ফটো উপলব্ধ	687 নাম : সাহাবুদ্দিন সাহাজী পিতার নাম : সাহাজান সাহাজী বাড়ির নং : 00 বয়স : 27 লিঙ্গ : পুরুষ	TDM2063667 ফটো উপলব্ধ
688 নাম : আলিনুর সাহাজী পিতার নাম : মাজেত সাহাজী বাড়ির নং : 00 বয়স : 29 লিঙ্গ : পুরুষ	TDM2063568 ফটো উপলব্ধ	689 নাম : ইকবাল সাহাজী পিতার নাম : ইমাম আলি সাহাজী বাড়ির নং : 00 বয়স : 25 লিঙ্গ : পুরুষ	TDM2063634 ফটো উপলব্ধ	690 নাম : রিজিয়া বিবি সাহাজী স্বামীর নাম : আসান আলি সাহাজী বাড়ির নং : n0026 বয়স : 68 লিঙ্গ : মহিলা	TDM2261030 ফটো উপলব্ধ

বিধানসভা নির্বাচনক্ষেত্রের নং, নাম : 148-ভাঙ্গড়  
ভাগ নং, নাম : 1-ঘনিমেঘী ফকির পাড়া (মাঝের পাড়া)

691 নাম : রাজেশ সাহাজী পিতার নাম: আসান আলি সাহাজী বাড়ির নং : n0026 বয়স : 55 লিঙ্গ : পুরুষ	TDM2250207 ফটো উপলব্ধ	692 নাম : খুকু বিবি সাহাজী স্বামীর নাম: রাজেশ সাহাজী বাড়ির নং : n0026 বয়স : 49 লিঙ্গ : মহিলা	TDM2249662 ফটো উপলব্ধ	693 নাম : সাজেদুল সাহাজী পিতার নাম: আসান সাহাজী বাড়ির নং : n0026 বয়স : 49 লিঙ্গ : পুরুষ	TDM2250397 ফটো উপলব্ধ
694 নাম : আর্জিনা বিবি স্বামীর নাম: সাজেদুল সাহাজী বাড়ির নং : n0026 বয়স : 33 লিঙ্গ : মহিলা	TDM1697671 ফটো উপলব্ধ	695 নাম : নাজিরা বিবি স্বামীর নাম: তালেব সাহাজী বাড়ির নং : ঘনিমেঘী ফকির পাড়া বয়স : 47 লিঙ্গ : মহিলা	TDM2252930 ফটো উপলব্ধ	696 নাম : হেনা বিবি স্বামীর নাম: মেরাবুল সাহাজী বাড়ির নং : n0023 বয়স : 31 লিঙ্গ : মহিলা	TDM1980200 ফটো উপলব্ধ
697 নাম : আসমিরা বিবি স্বামীর নাম: মসিয়ার সাহাজী বাড়ির নং : n0028 বয়স : 45 লিঙ্গ : মহিলা	CCR2113645 ফটো উপলব্ধ	698 নাম : আলাউদ্দিন লস্কর পিতার নাম: ইমান লস্কর বাড়ির নং : n0028 বয়স : 45 লিঙ্গ : পুরুষ	CCR2441442 ফটো উপলব্ধ	699 নাম : সাকিলা লস্কর স্বামীর নাম: আলাউদ্দিন লস্কর বাড়ির নং : n0028 বয়স : 42 লিঙ্গ : মহিলা	TDM1164250 ফটো উপলব্ধ
700 নাম : নাসির সাহাজী পিতার নাম: নুর হোসেন সাহাজী বাড়ির নং : n0029 বয়স : 32 লিঙ্গ : পুরুষ	TDM1591387 ফটো উপলব্ধ	701 নাম : আলি হোসেন সাহাজী পিতার নাম: জামিল সাহাজী বাড়ির নং : n0001 বয়স : 29 লিঙ্গ : পুরুষ	TDM1821347 ফটো উপলব্ধ	702 নাম : আকলিমা বিবি স্বামীর নাম: আশাদুল মোল্লা বাড়ির নং : n0001 বয়স : 59 লিঙ্গ : মহিলা	TDM1821362 ফটো উপলব্ধ
703 নাম : হামিদ সাহাজী পিতার নাম: অজেত সাহাজী বাড়ির নং : n0022 বয়স : 35 লিঙ্গ : পুরুষ	TDM1464759 ফটো উপলব্ধ	704 নাম : মাজেদ সাহাজী পিতার নাম: রওসন সাহাজী বাড়ির নং : n0022 বয়স : 54 লিঙ্গ : পুরুষ	WB/14/107/447315 ফটো উপলব্ধ	705 নাম : আশরা বিবি সাহাজী স্বামীর নাম: মাজেদ সাহাজী বাড়ির নং : n0022 বয়স : 46 লিঙ্গ : মহিলা	CCR1631472 ফটো উপলব্ধ
706 নাম : সাহারাব সাহাজী পিতার নাম: রওসন সাহাজী বাড়ির নং : n0023 বয়স : 75 লিঙ্গ : পুরুষ	TDM2277390 ফটো উপলব্ধ	707 নাম : রেজাবুল সাহাজী পিতার নাম: সাহারাব সাহাজী বাড়ির নং : n0023 বয়স : 42 লিঙ্গ : পুরুষ	CCR2226967 ফটো উপলব্ধ	708 নাম : মেরাবুল সাহাজী পিতার নাম: সাহারাব সাহাজী বাড়ির নং : n0023 বয়স : 38 লিঙ্গ : পুরুষ	CCR2226975 ফটো উপলব্ধ
709 নাম : মোঃ মহিবুল সাহাজী পিতার নাম: সাহারাব সাহাজী বাড়ির নং : n0023 বয়স : 34 লিঙ্গ : পুরুষ	TDM1464619 ফটো উপলব্ধ	710 নাম : সুবিদ সাহাজী পিতার নাম: রওসন সাহাজী বাড়ির নং : n0023 বয়স : 69 লিঙ্গ : পুরুষ	WB/14/107/447193 ফটো উপলব্ধ	711 নাম : জয়নাব বিবি স্বামীর নাম: সুবিদ সাহাজী বাড়ির নং : n0023 বয়স : 61 লিঙ্গ : মহিলা	TDM2259240 ফটো উপলব্ধ
712 নাম : সান্টু সাহাজী পিতার নাম: সুবিদ সাহাজী বাড়ির নং : n0023 বয়স : 36 লিঙ্গ : পুরুষ	TDM1164359 ফটো উপলব্ধ	713 নাম : সায়েরা বিবি সাহাজী স্বামীর নাম: হারান সাহাজী বাড়ির নং : n0023 বয়স : 57 লিঙ্গ : মহিলা	TDM2256261 ফটো উপলব্ধ	714 নাম : সাহিদ আলি সাহাজী পিতার নাম: হারান সাহাজী বাড়ির নং : n0023 বয়স : 39 লিঙ্গ : পুরুষ	TDM0785014 ফটো উপলব্ধ
715 নাম : সালমা বিবি স্বামীর নাম: আবির সাহাজী বাড়ির নং : n0010 বয়স : 29 লিঙ্গ : মহিলা	TDM1821289 ফটো উপলব্ধ	716 নাম : রুনা বিবি স্বামীর নাম: জিন্নাতুল সাহাজী বাড়ির নং : n0012 বয়স : 34 লিঙ্গ : মহিলা	TDM1464585 ফটো উপলব্ধ	717 নাম : মনিরা বিবি স্বামীর নাম: সান্টু সাহাজী বাড়ির নং : n0023 বয়স : 27 লিঙ্গ : মহিলা	TDM1980374 ফটো উপলব্ধ
718 নাম : রেবেকা বিবি স্বামীর নাম: রেজাবুল সাহাজী বাড়ির নং : n0023 বয়স : 38 লিঙ্গ : মহিলা	CCR2899995 ফটো উপলব্ধ	719 নাম : নুর ইসলাম সাহাজী পিতার নাম: হারান সাহাজী বাড়ির নং : নং 00 বয়স : 26 লিঙ্গ : পুরুষ	TDM2452555 ফটো উপলব্ধ	720 নাম : আসিফ সাহাজী পিতার নাম: সেলিম সাহাজী বাড়ির নং : নং 00 বয়স : 25 লিঙ্গ : পুরুষ	TDM2627669 ফটো উপলব্ধ

বিধানসভা নির্বাচনক্ষেত্রের নং, নাম : 148-ভাঙ্গড়  
ভাগ নং, নাম : 1-ঘনিমেঘী ফকির পাড়া (মাঝের পাড়া)

721 নাম : শবনব সাহাজী মায়ের নাম: নুর হোসেন সাহাজী বাড়ির নং : n0029 বয়স : 34 লিঙ্গ : মহিলা	TDM1937036 ফটো উপলব্ধ	722 নাম : কুম্পা খাতুন পিতার নাম: সবদেল সাহাজী বাড়ির নং : n0021 বয়স : 33 লিঙ্গ : মহিলা	TDM1937069 ফটো উপলব্ধ	723 নাম : সামসুর হালদার পিতার নাম: হোসেন হালদার বাড়ির নং : n0001 বয়স : 60 লিঙ্গ : পুরুষ	TDM1821511 ফটো উপলব্ধ
724 নাম : সানিয়া বিবি স্বামীর নাম: আতাবুদ্দিন সাহাজী বাড়ির নং : n0001 বয়স : 35 লিঙ্গ : মহিলা	TDM1821446 ফটো উপলব্ধ	725 নাম : ইমরান সাহাজী পিতার নাম: ইমান আলি সাহাজী বাড়ির নং : n0105 বয়স : 27 লিঙ্গ : পুরুষ	TDM1968403 ফটো উপলব্ধ	726 নাম : আমিরুল সাহাজী পিতার নাম: আয়ুব সাহাজী বাড়ির নং : n0106 বয়স : 28 লিঙ্গ : পুরুষ	TDM1968411 ফটো উপলব্ধ
727 নাম : সাইদুল সাহাজী পিতার নাম: সবদেল সাহাজী বাড়ির নং : n0117 বয়স : 29 লিঙ্গ : পুরুষ	TDM1968510 ফটো উপলব্ধ	728 নাম : হাপিজুল সাহাজী পিতার নাম: সবদেল সাহাজী বাড়ির নং : n0119 বয়স : 29 লিঙ্গ : পুরুষ	TDM1968536 ফটো উপলব্ধ	729 নাম : সাহিল সাহাজী পিতার নাম: সাইদুল সাহাজী বাড়ির নং : ঘনিমেঘী মাঝের পাড়া বয়স : 22 লিঙ্গ : পুরুষ	TDM2895720 ফটো উপলব্ধ
730 নাম : সাহারুক সাহাজী পিতার নাম: হারান সাহাজী বাড়ির নং : n0023 বয়স : 37 লিঙ্গ : পুরুষ	TDM1591288 ফটো উপলব্ধ	731 নাম : রেসমা খাতুন স্বামীর নাম: মিরোজ সাহাজী বাড়ির নং : এন0007 বয়স : 22 লিঙ্গ : মহিলা	TDM2892693 ফটো উপলব্ধ	732 নাম : ইয়ানুল সাহাজী পিতার নাম: ইকিয়াস সাহাজী বাড়ির নং : এন0019 বয়স : 22 লিঙ্গ : পুরুষ	TDM2907434 ফটো উপলব্ধ
733 নাম : আয়েসা বিবি স্বামীর নাম: মিরাজ সাহাজী বাড়ির নং : এন0028 বয়স : 22 লিঙ্গ : মহিলা	TDM2892834 ফটো উপলব্ধ	734 নাম : তাজমিরা খাতুন স্বামীর নাম: সামাদ সাহাজী বাড়ির নং : এন0001 বয়স : 21 লিঙ্গ : মহিলা	TDM2912905 ফটো উপলব্ধ	735 নাম : আরিফ সহাজী পিতার নাম: সেলিম সাহাজী বাড়ির নং : এন0014 বয়স : 21 লিঙ্গ : পুরুষ	TDM2920122 ফটো উপলব্ধ
736 নাম : রাকিবুল মোল্যা মায়ের নাম: আজমিরা বাড়ির নং : এন0006 বয়স : 22 লিঙ্গ : পুরুষ	TDM2920270 ফটো উপলব্ধ	737 নাম : আবিব হোসেন সাহাজী পিতার নাম: আবু হোসেন সাহাজী বাড়ির নং : এন0020 বয়স : 30 লিঙ্গ : পুরুষ	TDM2913689 ফটো উপলব্ধ	738 নাম : রমজান সাহাজী পিতার নাম: ইরান সাহাজী বাড়ির নং : এন0015 বয়স : 31 লিঙ্গ : পুরুষ	TDM2912053 ফটো উপলব্ধ
739 নাম : খতিপ আলি সাহাজী পিতার নাম: আব্দুল সাহাজী বাড়ির নং : 00 বয়স : 54 লিঙ্গ : পুরুষ	TDM2761146 ফটো উপলব্ধ	740 নাম : আয়ুব আলি সাহাজী পিতার নাম: কেতার সাহাজী বাড়ির নং : 00 বয়স : 60 লিঙ্গ : পুরুষ	TDM2760312 ফটো উপলব্ধ	741 নাম : জাহির সাহাজী পিতার নাম: জলিল সাহাজী বাড়ির নং : এন0026 বয়স : 23 লিঙ্গ : পুরুষ	TDM2774107 ফটো উপলব্ধ
742 নাম : নাজবুন নাহার স্বামীর নাম: হাবিবুল্লাহ মোল্লা বাড়ির নং : এন0064 বয়স : 22 লিঙ্গ : মহিলা	TDM2774214 ফটো উপলব্ধ	743 নাম : আফতাব উদ্দিন সাহাজী পিতার নাম: মোক্তার সাহাজী বাড়ির নং : 00 বয়স : 22 লিঙ্গ : পুরুষ	TDM2834372 ফটো উপলব্ধ	744 নাম : সালেহার বিবি স্বামীর নাম: হারান সাহাজী বাড়ির নং : n0011 বয়স : 55 লিঙ্গ : মহিলা	CCR2113355 ফটো উপলব্ধ
745 নাম : নাজিবুল সাহাজী পিতার নাম: হারান সাহাজী বাড়ির নং : নং 00 বয়স : 25 লিঙ্গ : পুরুষ	TDM2457414 ফটো উপলব্ধ	746 নাম : হারান সাহাজী পিতার নাম: রুতো সাহাজী বাড়ির নং : n0023 বয়স : 59 লিঙ্গ : পুরুষ	TDM2411742 ফটো উপলব্ধ	747 নাম : বাপী সাহাজী পিতার নাম: হারান সাহাজী বাড়ির নং : n0023 বয়স : 37 লিঙ্গ : পুরুষ	TDM0785022 ফটো উপলব্ধ
748 নাম : হালিমা বিবি স্বামীর নাম: লতিফ সাহাজী বাড়ির নং : n0014 বয়স : 35 লিঙ্গ : মহিলা	TDM1591619 ফটো উপলব্ধ	749 নাম : মাহাবুব সাহাজী পিতার নাম: রাজেশ সাহাজী বাড়ির নং : n0026 বয়স : 30 লিঙ্গ : পুরুষ	TDM1697721 ফটো উপলব্ধ	750 নাম : সালাউদ্দিন সাহাজী পিতার নাম: কামালউদ্দিন সাহাজী বাড়ির নং : n0001 বয়স : 28 লিঙ্গ : পুরুষ	TDM1821255 ফটো উপলব্ধ

বিধানসভা নির্বাচনক্ষেত্রের নং, নাম : 148-ভাঙ্গড়  
ভাগ নং, নাম : 1-ঘনিমেঘী ফকির পাড়া (মাবের পাড়া)

751 নাম : ফিরোজ সাহাজী পিতার নাম: হারান সাহাজী বাড়ির নং : n0100 বয়স : 27 লিঙ্গ : পুরুষ	TDM1968353 ফটো উপলব্ধ	752 নাম : তাহমিনা খাতুন স্বামীর নাম: আব্দুর রসিদ সাহাজী বাড়ির নং : n0019 বয়স : 31 লিঙ্গ : মহিলা	TDM1979970 ফটো উপলব্ধ	753 নাম : আব্দুর রশিদ সাহাজী পিতার নাম: আকবর সাহাজী বাড়ির নং : n0019 বয়স : 44 লিঙ্গ : পুরুষ	CCR2113215 ফটো উপলব্ধ
754 নাম : আকবর সাহাজী পিতার নাম: ইয়াদ সাহাজী বাড়ির নং : 19 বয়স : 69 লিঙ্গ : পুরুষ	CCR2676898 ফটো উপলব্ধ	755 নাম : সাহাজামাল সাহাজী পিতার নাম: রহমত শাহজি বাড়ির নং : 001 বয়স : 42 লিঙ্গ : পুরুষ	TDM2924876 ফটো উপলব্ধ	756 নাম : রুপসানা সাহাজী স্বামীর নাম: মাহাবুব সাহাজী বাড়ির নং : এন0025 বয়স : 21 লিঙ্গ : মহিলা	TDM2925097 ফটো উপলব্ধ
757 নাম : রেজিনা খাতুন স্বামীর নাম: সালারুদ্দিন সাহাজী বাড়ির নং : এন0011 বয়স : 22 লিঙ্গ : মহিলা	TDM2925261 ফটো উপলব্ধ	758 নাম : সাহাজী জাহেদা বিবি স্বামীর নাম: খোদাবক্স সাহাজী বাড়ির নং : n0013 বয়স : 62 লিঙ্গ : মহিলা	TDM2257814 ফটো উপলব্ধ	759 নাম : রেহেনা খাতুন স্বামীর নাম: মোস্তাফা সাহাজী বাড়ির নং : এন0019 বয়স : 33 লিঙ্গ : মহিলা	TDM3019247 ফটো উপলব্ধ
760 নাম : মিরাজ সাহাজী পিতার নাম: মুজিবর সাহাজী বাড়ির নং : n0028 বয়স : 30 লিঙ্গ : পুরুষ	TDM1821370 ফটো উপলব্ধ	761 নাম : সাহাজী রমিচা বিবি স্বামীর নাম: জামাল সাহাজী বাড়ির নং : n0001 বয়স : 60 লিঙ্গ : মহিলা	TDM2252906 ফটো উপলব্ধ	762 নাম : রিজিয়া বিবি সাহাজী স্বামীর নাম: আকবর সাহাজী বাড়ির নং : n0019 বয়স : 61 লিঙ্গ : মহিলা	TDM2273043 ফটো উপলব্ধ
763 নাম : হাবিবুল্লাহ সাহাজী পিতার নাম: রাজেশ সাহাজী বাড়ির নং : বয়স : 25 লিঙ্গ : পুরুষ	TDM2120095 ফটো উপলব্ধ	764 নাম : উজির সাহাজী পিতার নাম: মোকারেম সাহাজী বাড়ির নং : n0020 বয়স : 30 লিঙ্গ : পুরুষ	TDM1591411 ফটো উপলব্ধ	765 নাম : ছাকিনা বিবি স্বামীর নাম: রাজা সাহাজী বাড়ির নং : n0014 বয়স : 60 লিঙ্গ : মহিলা	TDM2254126 ফটো উপলব্ধ
766 নাম : আরসেদ সাহাজী পিতার নাম: রাজা সাহাজী বাড়ির নং : n0014 বয়স : 44 লিঙ্গ : পুরুষ	TDM0784777 ফটো উপলব্ধ	767 নাম : আরেপন বিবি স্বামীর নাম: মুজিবর সাহাজী বাড়ির নং : n0028 বয়স : 49 লিঙ্গ : মহিলা	TDM2423945 ফটো উপলব্ধ	768 নাম : কুব্বাজ সাহাজী পিতার নাম: চাঁদবাবু সাহাজী বাড়ির নং : n0010 বয়স : 31 লিঙ্গ : পুরুষ	TDM1464510 ফটো উপলব্ধ
769 নাম : ইলিয়াছ সাহাজী পিতার নাম: খোশদেল সাহাজী বাড়ির নং : n0021 বয়স : 48 লিঙ্গ : পুরুষ	CCR2441103 ফটো উপলব্ধ	770 নাম : মুসলিমা বিবি স্বামীর নাম: মোঃ সহিদুল সাহাজী বাড়ির নং : n0016 বয়স : 54 লিঙ্গ : মহিলা	TDM2249746 ফটো উপলব্ধ	771 নাম : আতিয়ার সাহাজী পিতার নাম: ছাবেদ সাহাজী বাড়ির নং : n0003 বয়স : 70 লিঙ্গ : পুরুষ	TDM2251973 ফটো উপলব্ধ
772 নাম : মমতাজ বিবি স্বামীর নাম: আজিবর সাহাজী বাড়ির নং : n0009 বয়স : 54 লিঙ্গ : মহিলা	TDM2252567 ফটো উপলব্ধ	773 নাম : সচ্চ শাহজি পিতার নাম: মাদার সাহাজী বাড়ির নং : n0005 বয়স : 30 লিঙ্গ : পুরুষ	TDM1697796 ফটো উপলব্ধ	774 নাম : ফরিদা বিবি সাহাজী স্বামীর নাম: খাতিপ আলি শাহজি বাড়ির নং : n0006 বয়স : 51 লিঙ্গ : মহিলা	CCR1357995 ফটো উপলব্ধ
775 নাম : কুতুব উদ্দিন সাহাজী পিতার নাম: আবুসাহাজী বাড়ির নং : n0001 বয়স : 48 লিঙ্গ : পুরুষ	CCR2226918 ফটো উপলব্ধ	776 নাম : আলি মোল্লা পিতার নাম: দিদার বক্স মোল্লা বাড়ির নং : n0003 বয়স : 38 লিঙ্গ : পুরুষ	CCR2226926 ফটো উপলব্ধ	777 নাম : সাহিদ আলি সাহাজী পিতার নাম: মোজাম আলি সাহাজী বাড়ির নং : 00 বয়স : 25 লিঙ্গ : পুরুষ	TDM2069086 ফটো উপলব্ধ
778 নাম : কুলসুম বিবি স্বামীর নাম: কুব্বাজ সাহাজী বাড়ির নং : n0010 বয়স : 33 লিঙ্গ : মহিলা	TDM1697978 ফটো উপলব্ধ	779 নাম : জাকির সাহাজী পিতার নাম: খোশদেল সাহাজী বাড়ির নং : n0021 বয়স : 32 লিঙ্গ : পুরুষ	TDM1464478 ফটো উপলব্ধ	780 নাম : বকুল জান বিবি স্বামীর নাম: কুতুবউদ্দিন সাহাজী বাড়ির নং : n0001 বয়স : 52 লিঙ্গ : মহিলা	CCR1632124 ফটো উপলব্ধ

বিধানসভা নির্বাচনক্ষেত্রের নং, নাম : 148-ভাঙ্গড়  
ভাগ নং, নাম : 1-ঘনিমেঘী ফকির পাড়া (মাবের পাড়া)

781 নাম : মাজিদা বিবি স্বামীর নাম: চাঁদ সাহাজী বাড়ির নং : n0010 বয়স : 54 লিঙ্গ : মহিলা	TDM2424562 ফটো উপলব্ধ	782 নাম : রুব্বান বিবি পিতার নাম: মোহম্মদ কাযুম সাহাজী বাড়ির নং : n0005 বয়স : 46 লিঙ্গ : মহিলা	CCR2113660 ফটো উপলব্ধ	783 নাম : হাবিবুল্লাহ মোল্লা পিতার নাম: আহম্মদ বেগলাল মোল্লা বাড়ির নং : 002 বয়স : 32 লিঙ্গ : পুরুষ	TDM1464650 ফটো উপলব্ধ
784 নাম : মিন্টু সাহাজী পিতার নাম: সুকচাঁদ সাহাজী বাড়ির নং : n0011 বয়স : 35 লিঙ্গ : পুরুষ	TDM1464635 ফটো উপলব্ধ	785 নাম : মোহম্মদ সহিদুল সাহাজী পিতার নাম: জিয়াদ আলি সাহাজী বাড়ির নং : n0016 বয়স : 64 লিঙ্গ : পুরুষ	TDM2250462 ফটো উপলব্ধ	786 নাম : তালেব সাহাজী পিতার নাম: ইউসুফ সাহাজী বাড়ির নং : n0026 বয়স : 51 লিঙ্গ : পুরুষ	TDM2252302 ফটো উপলব্ধ
787 নাম : আরমা খাতুন পিতার নাম: তালেব সাহাজী বাড়ির নং : এন0026 বয়স : 21 লিঙ্গ : মহিলা	TDM2991941 ফটো উপলব্ধ	788 নাম : রাজ্জাক সাহাজী মায়ের নাম: কওচার সাহাজী বাড়ির নং : n0021 বয়স : 47 লিঙ্গ : পুরুষ	CCR2441111 ফটো উপলব্ধ	789 নাম : খোকন সাহাজী পিতার নাম: রাজ্জাক সাহাজী বাড়ির নং : n0010 বয়স : 29 লিঙ্গ : পুরুষ	TDM1697648 ফটো উপলব্ধ
790 নাম : মোহম্মদ মনজুর আলম সাহাজী পিতার নাম: সহিদুল সাহাজী বাড়ির নং : n0016 বয়স : 36 লিঙ্গ : পুরুষ	CCR2596310 ফটো উপলব্ধ	791 নাম : মেহেরাব সাহাজী পিতার নাম: মহিদুল সাহাজী বাড়ির নং : এন0016 বয়স : 20 লিঙ্গ : পুরুষ	TDM3024718 ফটো উপলব্ধ	792 নাম : খুরসিদ আলম মোল্ল্যা পিতার নাম: অসমদুল মোল্লা বাড়ির নং : n0001 বয়স : 34 লিঙ্গ : পুরুষ	TDM1464593 ফটো উপলব্ধ
793 নাম : সাজেদা বিবি স্বামীর নাম: আতিয়ার সাহাজী বাড়ির নং : n0003 বয়স : 62 লিঙ্গ : মহিলা	TDM2252062 ফটো উপলব্ধ	794 নাম : নাজিমা বিবি স্বামীর নাম: নাসিরুদ্দিন সাহাজী বাড়ির নং : n0001 বয়স : 30 লিঙ্গ : মহিলা	TDM1821503 ফটো উপলব্ধ	795 নাম : সাহাজান সাহাজী পিতার নাম: জমাত আলি সাহাজী বাড়ির নং : n0012 বয়স : 49 লিঙ্গ : পুরুষ	TDM2423820 ফটো উপলব্ধ
796 নাম : মুজিবর সাহাজী পিতার নাম: মোসলেম সাহাজী বাড়ির নং : n0028 বয়স : 51 লিঙ্গ : পুরুষ	TDM2423952 ফটো উপলব্ধ	797 নাম : আসুরা বিবি স্বামীর নাম: সাহাজান সাহাজী বাড়ির নং : n0012 বয়স : 47 লিঙ্গ : মহিলা	CCR2113199 ফটো উপলব্ধ	798 নাম : লতিফ সাহাজী পিতার নাম: রাজ্জাক সাহাজী বাড়ির নং : n0014 বয়স : 33 লিঙ্গ : পুরুষ	TDM1591494 ফটো উপলব্ধ
799 নাম : শেখ সেলিম পিতার নাম: শেখ হায়দার বাড়ির নং : নং 00 বয়স : 24 লিঙ্গ : মহিলা	TDM2452068 ফটো উপলব্ধ	800 নাম : ক্ষ মুস্তাকিন হুসেন পিতার নাম: ক্ষ জমির হোসেন বাড়ির নং : এন000 বয়স : 23 লিঙ্গ : পুরুষ	TDM2682656 ফটো উপলব্ধ	801 নাম : আবিদ হালদার পিতার নাম: সামসুর হালদার বাড়ির নং : নং 00 বয়স : 27 লিঙ্গ : পুরুষ	TDM2454320 ফটো উপলব্ধ
802 নাম : সাবির হোসেন পিতার নাম: আবু তৈয়ব মোল্ল্যা বাড়ির নং : - বয়স : 30 লিঙ্গ : পুরুষ	TDM1980325 ফটো উপলব্ধ	803 নাম : মোঃ সাবির হোসেন মোল্ল্যা পিতার নাম: সাহাবুদ্দিন মোল্ল্যা বাড়ির নং : নং 00 বয়স : 24 লিঙ্গ : পুরুষ	TDM2439883 ফটো উপলব্ধ	804 নাম : রুপা খাতুন স্বামীর নাম: সাহাজাক সাহাজী বাড়ির নং : এন0054 বয়স : 22 লিঙ্গ : মহিলা	TDM3029535 ফটো উপলব্ধ
805 নাম : সাহিদ হোসেন লক্ষর পিতার নাম: হোসেন লক্ষর বাড়ির নং : ঘনিমেঘী বয়স : 19 লিঙ্গ : পুরুষ	TDM3029717 ফটো উপলব্ধ	806 নাম : খাদিজা খাতুন স্বামীর নাম: শেখ মুস্তাকিন হোসেন বাড়ির নং : ঘনিমেঘী বয়স : 24 লিঙ্গ : মহিলা	TDM3039138 ফটো উপলব্ধ	807 নাম : ইয়াসমিনা মোল্ল্যা পিতার নাম: ইব্রাহিম মোল্ল্যা বাড়ির নং : এন00 বয়স : 19 লিঙ্গ : মহিলা	TDM3049582 ফটো উপলব্ধ
808 নাম : সুস্মিতা মন্ডল স্বামীর নাম: শিব মন্ডল বাড়ির নং : এন0054 বয়স : 22 লিঙ্গ : মহিলা	TDM3051265 ফটো উপলব্ধ	809 নাম : আশাদীপ মোল্ল্যা পিতার নাম: আব্দুল হামিদ মোল্ল্যা বাড়ির নং : 40 বয়স : 19 লিঙ্গ : পুরুষ	TDM3067006 ফটো উপলব্ধ	810 নাম : আমিনা খাতুন স্বামীর নাম: কাকিল মোল্ল্যা বাড়ির নং : এন0012 বয়স : 20 লিঙ্গ : মহিলা	TDM3072253 ফটো উপলব্ধ

বিধানসভা নির্বাচনক্ষেত্রের নং, নাম : 148-ভাঙ্গড়  
ভাগ নং, নাম : 1-ঘনিমেঘী ফকির পাড়া (মাবের পাড়া)

811	TDM3072287
নাম : মাসুমা খাতুন স্বামীর নাম: বাকিবুল মোল্যা বাড়ির নং : এন0012 বয়স : 20 লিঙ্গ : মহিলা	ফটো উপলব্ধ

812	TDM3079134
নাম : জিশান আদি মোল্যা পিতার নাম: জাহিদুল ইসলাম মোল্যা বাড়ির নং : ঘনিমেঘী বয়স : 20 লিঙ্গ : পুরুষ	ফটো উপলব্ধ



নির্বাচক সংখ্যার সারসংক্ষেপ :

A) নির্বাচকের সংখ্যা :

	নির্বাচক তালিকার প্রকৃতি	নির্বাচক তালিকার পরিচিতি :	নির্বাচকের সংখ্যা :			
			পুরুষ	মহিলা	তৃতীয় লিঙ্গ	মোট
I	মূল তালিকা	মূল তালিকা	বিশেষ নিবিড় সংশোধনী ২০২৬-এর চূড়ান্ত ভোটার তালিকা			
II	1- সংযোজন তালিকা	সংযোজনী 1	বিশেষ সংক্ষিপ্ত সংশোধন 2026			
III	2- বিয়োজন তালিকা	সংযোজনী 1	বিশেষ সংক্ষিপ্ত সংশোধন 2026			
IV	'লিঙ্গ ক্ষেত্রের' পরিবর্তনের কারণে পার্থক্য		0	0	0	0
নির্বাচকের মোট সংখ্যা (I+II-III+IV)			413	397	0	810

B) ক্রটি সংশোধনের সংখ্যা :

নির্বাচক তালিকার প্রকৃতি	নির্বাচক তালিকার পরিচিতি :	ক্রটি সংশোধনের সংখ্যা :
সংযোজনী 1	বিশেষ সংক্ষিপ্ত সংশোধন 2026	0

নির্বাচক নিবন্ধন আধিকারিকের স্বাক্ষর

E-মৃত, S-স্থানান্তরিত, R-একাধিকবার অন্তর্ভুক্ত, M-নিখোঁজ, Q-যোগ্য নহে