

নির্বাচক তালিকা 2026 S25 পশ্চিমবঙ্গ

বিধানসভা নির্বাচনক্ষেত্রের নং, নাম ও সংরক্ষণের স্থিতি : 15 - ধূপগুড়ি (তপশীলি জাতি)		অংশ নং : 124																			
বিধানসভা নির্বাচনক্ষেত্রটি যে লোকসভা নির্বাচনক্ষেত্রের / ক্ষেত্রসমূহের অন্তর্ভুক্ত তার নং, নাম ও সংরক্ষণ স্থিতি : 3 - জলপাইগুড়ি (তপশীলি জাতি)																					
1. সংশোধনের পূর্ণ বিবরণ																					
সংশোধনের বৎসর :	2026	নির্বাচক তালিকার পরিচিতি :																			
ভিত্তি তারিখ :	01-01-2026	বিশেষ নিবিড় সংশোধনী ২০২৬-এর চূড়ান্ত ভোটার তালিকা																			
সংশোধনের প্রকৃতি :	বিশেষ নিবিড় সংশোধনী 2026																				
প্রকাশনার তারিখ :	28-02-2026																				
2. অংশ ও নির্বাচনী এলাকার পূর্ণ বিবরণ :																					
অংশের ভাগ নং ও নাম :																					
1-বাইশাচালা পূর্ব মাগুরমারী		<table style="width: 100%; border-collapse: collapse;"> <tr> <td style="width: 50%;">প্রধান শহর/গ্রাম</td> <td style="width: 50%;">: মাগুরমারী</td> </tr> <tr> <td>ওয়ার্ড</td> <td>:</td> </tr> <tr> <td>থানা</td> <td>: ধূপগুড়ি</td> </tr> <tr> <td>গ্রাম পঞ্চগায়েত</td> <td>: মাগুরমারী - 1</td> </tr> <tr> <td>ব্লক</td> <td>: ধূপগুড়ি</td> </tr> <tr> <td>মহকুমা</td> <td>: সদর, জলপাইগুড়ি</td> </tr> <tr> <td>জেলা</td> <td>: জলপাইগুড়ি</td> </tr> <tr> <td>পিন</td> <td>: 735210</td> </tr> </table>				প্রধান শহর/গ্রাম	: মাগুরমারী	ওয়ার্ড	:	থানা	: ধূপগুড়ি	গ্রাম পঞ্চগায়েত	: মাগুরমারী - 1	ব্লক	: ধূপগুড়ি	মহকুমা	: সদর, জলপাইগুড়ি	জেলা	: জলপাইগুড়ি	পিন	: 735210
প্রধান শহর/গ্রাম	: মাগুরমারী																				
ওয়ার্ড	:																				
থানা	: ধূপগুড়ি																				
গ্রাম পঞ্চগায়েত	: মাগুরমারী - 1																				
ব্লক	: ধূপগুড়ি																				
মহকুমা	: সদর, জলপাইগুড়ি																				
জেলা	: জলপাইগুড়ি																				
পিন	: 735210																				
2-দেশবন্ধুপাড়া																					
3. ভোট গ্রহন কেন্দ্রের পূর্ণ বিবরণ :																					
ভোট গ্রহন কেন্দ্রের নং, নাম :		ভোট গ্রহন কেন্দ্রের শ্রেণী :		গ্রামীণ																	
124 - বিবেকানন্দ পাড়া নিউ প্রাথমিক বিদ্যালয়		এই অংশে সহায়ক ভোটগ্রহন কেন্দ্রের সংখ্যা		0																	
ভোট গ্রহন কেন্দ্রের ঠিকানা :		:																			
বিবেকানন্দ পাড়া নিউ প্রাথমিক বিদ্যালয়, কক্ষ ১, বিনয় সাহার মোড়																					
4. নির্বাচকের সংখ্যা :																					
প্রথম ক্রমিক নং	শেষ ক্রমিক নং	মোট সংখ্যা																			
		পুরুষ	মহিলা	তৃতীয় লিঙ্গ	মোট																
1	996	489	474	0	963																

নির্বাচক নিবন্ধন আধিকারিকের স্বাক্ষর

Nazri Naksha



Google Map View

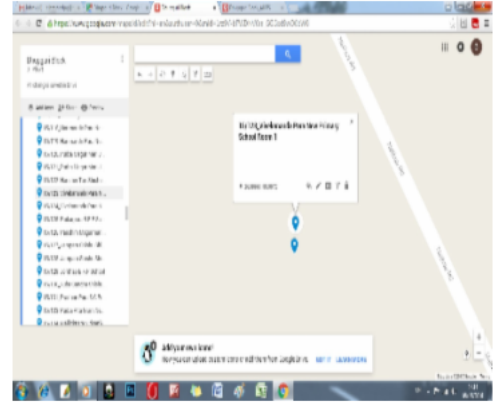

Polling Station Building Front View



Polling Station Front View



Cad View

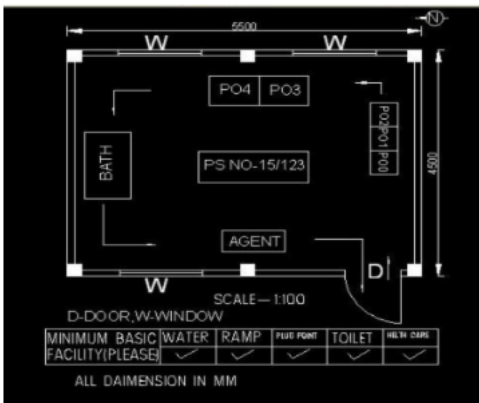

Key MAP View

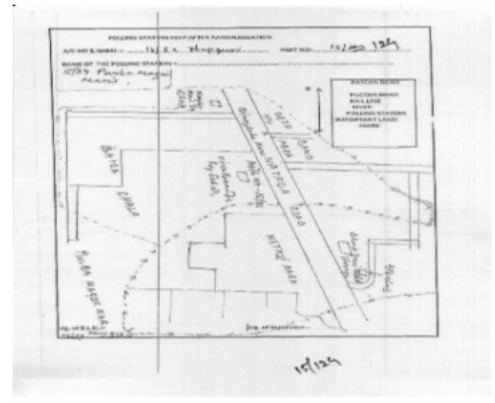

বিধানসভা নির্বাচনক্ষেত্রের নং, নাম : 15-ধুপশুড়ি
ভাগ নং, নাম : 1-বাইশাচালা পূর্ব মাগুরমারী

1 নাম : আঞ্জুমা খাতুন পিতার নাম : আজহার আলী বাড়ির নং : n0316 বয়স : 26 লিঙ্গ : মহিলা	SKW2117364 ফটো উপলব্ধ	2 নাম : সাহেদা খাতুন স্বামীর নাম : রহিদুল ইসলাম বাড়ির নং : n0251 বয়স : 53 লিঙ্গ : মহিলা	WB/03/015/210232 ফটো উপলব্ধ	3 নাম : খালেদা বেগম স্বামীর নাম : আজহার রহমান বাড়ির নং : n0318 বয়স : 31 লিঙ্গ : মহিলা	SKW2117372 ফটো উপলব্ধ
4 নাম : পিন্ধি বেগম পিতার নাম : আফিজার রহমান বাড়ির নং : এন0104 বয়স : 32 লিঙ্গ : মহিলা	SKW1751403 ফটো উপলব্ধ	5 নাম : সেলিনা পারভিন পিতার নাম : দেলোয়ার রহমান বাড়ির নং : n0314 বয়স : 27 লিঙ্গ : মহিলা	SKW2117349 ফটো উপলব্ধ	6 নাম : সন্নাট ঘোষ মায়ের নাম : সাবিত্রী ঘোষ বাড়ির নং : n0086 বয়স : 36 লিঙ্গ : পুরুষ	SKW1162882 ফটো উপলব্ধ
7 নাম : ইছফা খাতুন স্বামীর নাম : ইব্রাহিম খোদাবক্স বাড়ির নং : n0253 বয়স : 61 লিঙ্গ : মহিলা	WB/03/015/210126 ফটো উপলব্ধ	8 নাম : মনুজা বেগম স্বামীর নাম : মোঃ রেজাউল আলম বাড়ির নং : n0277 বয়স : 45 লিঙ্গ : মহিলা	JLG1936129 ফটো উপলব্ধ	9 নাম : মোঃ রেজাউল আলম পিতার নাম : আবাইদার রহমান বাড়ির নং : n0276 বয়স : 47 লিঙ্গ : পুরুষ	JLG1347806 ফটো উপলব্ধ
10 নাম : সাহেরা বানু পিতার নাম : নূর আলিম বাড়ির নং : n0297 বয়স : 32 লিঙ্গ : মহিলা	SKW2071652 ফটো উপলব্ধ	11 নাম : জ্যোৎস্না সরকার (শীল) স্বামীর নাম : আনন্দ সরকার বাড়ির নং : n0262 বয়স : 34 লিঙ্গ : মহিলা	SKW1808666 ফটো উপলব্ধ	12 নাম : দয়ামনি রায় পিতার নাম : অসৎ চন্দ্র রায় বাড়ির নং : n0329 বয়স : 39 লিঙ্গ : মহিলা	JLG3697968 ফটো উপলব্ধ
13 নাম : জল্পনা (রায়)সরকার স্বামীর নাম : চিত্ত রায় বাড়ির নং : n0270 বয়স : 31 লিঙ্গ : মহিলা	SKW1613405 ফটো উপলব্ধ	14 নাম : রফিকুল ইসলাম পিতার নাম : আমিনুর রহমান বাড়ির নং : n0259 বয়স : 36 লিঙ্গ : পুরুষ	SKW1401876 ফটো উপলব্ধ	15 নাম : অজন্তা সেন স্বামীর নাম : সঞ্জয় কুমার সেন বাড়ির নং : n0004 বয়স : 55 লিঙ্গ : মহিলা	SKW2678290 ফটো উপলব্ধ
16 নাম : সঞ্জয় কুমার সেন পিতার নাম : মৃত পুলিন কুমার সেন বাড়ির নং : n0004 বয়স : 60 লিঙ্গ : পুরুষ	SKW2372381 ফটো উপলব্ধ	17 নাম : স্বর্নদীপ সেন পিতার নাম : সঞ্জিৎ সেন বাড়ির নং : n0004 বয়স : 27 লিঙ্গ : পুরুষ	SKW2117208 ফটো উপলব্ধ	18 নাম : সোমা সেন পিতার নাম : সঞ্জিৎ সেন বাড়ির নং : n0004 বয়স : 31 লিঙ্গ : মহিলা	SKW1612878 ফটো উপলব্ধ
19 নাম : অঞ্জনা সেন স্বামীর নাম : সঞ্জিত সেন বাড়ির নং : n0004 বয়স : 53 লিঙ্গ : মহিলা	WB/03/015/213589 ফটো উপলব্ধ	20 নাম : সঞ্জিত সেন পিতার নাম : পুলিন সেন বাড়ির নং : n0004 বয়স : 54 লিঙ্গ : পুরুষ	WB/03/015/213057 ফটো উপলব্ধ	21 নাম : জিন্মা খাতুন পিতার নাম : সফিয়ার রহমান বাড়ির নং : n00258 বয়স : 28 লিঙ্গ : মহিলা	NEV2004430 ফটো উপলব্ধ
22 নাম : সালেমা খাতুন স্বামীর নাম : জাহেদুল ইসলাম বাড়ির নং : এন000 বয়স : 29 লিঙ্গ : মহিলা	SKW2201044 ফটো উপলব্ধ	23 নাম : ইব্রাহিম খোদাবক্স পিতার নাম : এজহারুদ্দিন বাড়ির নং : n0252 বয়স : 69 লিঙ্গ : পুরুষ	SKW2458156 ফটো উপলব্ধ	24 নাম : ইলিয়াস আলি পিতার নাম : ইব্রাহিম খোদাবক্স বাড়ির নং : n0252 বয়স : 30 লিঙ্গ : পুরুষ	SKW1965425 ফটো উপলব্ধ
25 নাম : আকাশ গুহ পিতার নাম : হিরেন্দ্র কুমার গুহ বাড়ির নং : N000 বয়স : 25 লিঙ্গ : পুরুষ	SKW2234441 ফটো উপলব্ধ	Q 26 নাম : সম্পা গোস্বামী দাস স্বামীর নাম : কানু গোস্বামী বাড়ির নং : এন000 বয়স : 37 লিঙ্গ : মহিলা	SKW2232684 ফটো উপলব্ধ	27 নাম : নন্দলাল ঘোষ পিতার নাম : দীনেশ ঘোষ বাড়ির নং : এন000 বয়স : 47 লিঙ্গ : পুরুষ	GTM1464270 ফটো উপলব্ধ
28 নাম : সাবিত্রী ঘোষ স্বামীর নাম : সনাতন ঘোষ বাড়ির নং : n0098 বয়স : 60 লিঙ্গ : মহিলা	JLG1941822 ফটো উপলব্ধ	29 নাম : লক্ষী ঘোষ স্বামীর নাম : সমীরন ঘোষ বাড়ির নং : n0317 বয়স : 36 লিঙ্গ : মহিলা	SKW0488858 ফটো উপলব্ধ	30 নাম : মানিক কুমার ঘোষ পিতার নাম : মধু সুধন ঘোষ বাড়ির নং : n0264 বয়স : 39 লিঙ্গ : পুরুষ	SKW1865732 ফটো উপলব্ধ

31 নাম : শিল্পি ঘোষ স্বামীর নাম: মানিক কুমার ঘোষ বাড়ির নং : n0264 বয়স : 39 লিঙ্গ : মহিলা	WDB2259786 ফটো উপলব্ধ	32 নাম : গোবিন্দ ঘোষ পিতার নাম: দীনেশ ঘোষ বাড়ির নং : n0095 বয়স : 53 লিঙ্গ : পুরুষ	WB/01/003/024009 ফটো উপলব্ধ	33 নাম : সুশীলা ঘোষ স্বামীর নাম: নন্দলাল ঘোষ বাড়ির নং : এন000 বয়স : 36 লিঙ্গ : মহিলা	SKW1261395 ফটো উপলব্ধ
34 নাম : বলাই কুমার ঘোষ পিতার নাম: সুশান্ত ঘোষ বাড়ির নং : n0271 বয়স : 39 লিঙ্গ : পুরুষ	SKW1263151 ফটো উপলব্ধ	35 নাম : সৈকত ঘোষ পিতার নাম: সনাতন ঘোষ বাড়ির নং : n0098 বয়স : 31 লিঙ্গ : পুরুষ	SKW1612902 ফটো উপলব্ধ	36 নাম : আশিষ চক্রবর্তী পিতার নাম: আনন্দ চক্রবর্তী বাড়ির নং : n0160 বয়স : 24 লিঙ্গ : পুরুষ	SKW2469260 ফটো উপলব্ধ
37 নাম : কাকলি চন্দ্র বনিক স্বামীর নাম: উত্তম বনিক বাড়ির নং : n0328 বয়স : 42 লিঙ্গ : মহিলা	MFW2183853 ফটো উপলব্ধ	38 নাম : শ্রীবাস চন্দ্র জোয়ারদার পিতার নাম: শ্রীকান্ত জোয়ারদার বাড়ির নং : এন000 বয়স : 80 লিঙ্গ : পুরুষ	SKW2388809 ফটো উপলব্ধ	39 নাম : গোলাপী জোয়ারদার স্বামীর নাম: শ্রীবাসচন্দ্র জোয়ারদার বাড়ির নং : এন000 বয়স : 75 লিঙ্গ : মহিলা	WB/03/015/219464 ফটো উপলব্ধ
40 নাম : জয়ন্ত টিকাদার পিতার নাম: বনু টিকাদার বাড়ির নং : n0214 বয়স : 24 লিঙ্গ : পুরুষ	SKW2495372 ফটো উপলব্ধ	41 নাম : নবিতা দত্ত স্বামীর নাম: পার্শ্বসারথি দত্ত বাড়ির নং : n00236 বয়স : 27 লিঙ্গ : মহিলা	SKW2502037 ফটো উপলব্ধ	42 নাম : রীতা দত্ত স্বামীর নাম: গৌতম দত্ত বাড়ির নং : n0005 বয়স : 42 লিঙ্গ : মহিলা	JLG3070240 ফটো উপলব্ধ
43 নাম : গৌতম দত্ত পিতার নাম: গোপাল চন্দ্র দত্ত বাড়ির নং : n0005 বয়স : 47 লিঙ্গ : পুরুষ	JLG1340066 ফটো উপলব্ধ	44 নাম : স্বপন দত্ত পিতার নাম: সুধীর দত্ত বাড়ির নং : n0005 বয়স : 51 লিঙ্গ : পুরুষ	SKW2384634 ফটো উপলব্ধ	45 নাম : শিপ্রা দত্ত স্বামীর নাম: স্বপন দত্ত বাড়ির নং : n0005 বয়স : 49 লিঙ্গ : মহিলা	MRK1416510 ফটো উপলব্ধ
46 নাম : অনিতা দাস গুপ্ত (বনিক) স্বামীর নাম: বিশ্বজিৎ দাস গুপ্ত বাড়ির নং : n0047 বয়স : 42 লিঙ্গ : মহিলা	SKW1746668 ফটো উপলব্ধ	47 নাম : বিশ্বজিত দাসগুপ্ত পিতার নাম: বিরেন্দ্র দাসগুপ্ত বাড়ির নং : n0047 বয়স : 45 লিঙ্গ : পুরুষ	JLG1941095 ফটো উপলব্ধ	48 নাম : জয়শ্রী রায় বনিক স্বামীর নাম: উদয় শঙ্কর বনিক বাড়ির নং : n0047 বয়স : 39 লিঙ্গ : মহিলা	JLG3600699 ফটো উপলব্ধ
49 নাম : পূর্ণিমা দাশগুপ্ত পিতার নাম: জিতেন্দ্র কিশোর দাশগুপ্ত বাড়ির নং : n0046 বয়স : 61 লিঙ্গ : মহিলা	SKW2372688 ফটো উপলব্ধ	50 নাম : দীপংকর দাশগুপ্ত পিতার নাম: দীপক দাশগুপ্ত বাড়ির নং : n0046 বয়স : 27 লিঙ্গ : পুরুষ	SKW2071678 ফটো উপলব্ধ	Q 51 নাম : শিবানী দাসগুপ্ত(দত্ত) স্বামীর নাম: দীপক দাসগুপ্ত বাড়ির নং : বয়স : 49 লিঙ্গ : মহিলা	JLG3306115 ফটো উপলব্ধ
52 নাম : ইন্দ্রজিৎ দাসগুপ্ত পিতার নাম: বীরেন্দ্র দাসগুপ্ত বাড়ির নং : n0047 বয়স : 39 লিঙ্গ : পুরুষ	JLG3467412 ফটো উপলব্ধ	53 নাম : দীপক দাশগুপ্ত পিতার নাম: জিতেন্দ্র কিশোর দাশগুপ্ত বাড়ির নং : n0046 বয়স : 53 লিঙ্গ : পুরুষ	SKW2372654 ফটো উপলব্ধ	54 নাম : রেখা দাশগুপ্ত স্বামীর নাম: বীরেন্দ্র দাশগুপ্ত বাড়ির নং : n0047 বয়স : 69 লিঙ্গ : মহিলা	WB/03/015/213005 ফটো উপলব্ধ
55 নাম : জয়ন্ত রজক দাস পিতার নাম: জীবন দাস বাড়ির নং : n0071 বয়স : 34 লিঙ্গ : পুরুষ	SKW1680966 ফটো উপলব্ধ	56 নাম : জীবন দাস পিতার নাম: সন্তোষ দাস বাড়ির নং : n0071 বয়স : 56 লিঙ্গ : পুরুষ	WB/03/015/033101 ফটো উপলব্ধ	57 নাম : সুমিত্রা দাস পিতার নাম: সন্তোষ দাস বাড়ির নং : n0071 বয়স : 76 লিঙ্গ : মহিলা	SKW1394501 ফটো উপলব্ধ
58 নাম : সরস্বতী দাস স্বামীর নাম: রামচন্দ্র দাস বাড়ির নং : n0062 বয়স : 66 লিঙ্গ : মহিলা	WB/03/015/213642 ফটো উপলব্ধ	59 নাম : রত্না দাস স্বামীর নাম: নির্মল কুমার দাস বাড়ির নং : n0061 বয়স : 40 লিঙ্গ : মহিলা	SKW0535351 ফটো উপলব্ধ	60 নাম : দীপা দাস (রায়) স্বামীর নাম: পরিমল দাস বাড়ির নং : n0061 বয়স : 32 লিঙ্গ : মহিলা	SKW1612837 ফটো উপলব্ধ

বিধানসভা নির্বাচনক্ষেত্রের নং, নাম : 15-ধুপশুড়ি
ভাগ নং, নাম : 1-বাইশাচালা পূর্ব মাগুরমারী

61	JLG3467420	নাম : পরিমল দাস পিতার নাম: অনিল দাস বাড়ির নং : n0061 বয়স : 41 লিঙ্গ : পুরুষ	ফটো উপলব্ধ	62	SKW1965516	নাম : মমতা দাস(বিশ্বাস) স্বামীর নাম: জয়ন্ত রজক দাস বাড়ির নং : n0071 বয়স : 31 লিঙ্গ : মহিলা	ফটো উপলব্ধ	63	JLG3604824	নাম : প্রদীপ দাস পিতার নাম: অনিল দাস বাড়ির নং : n0061 বয়স : 40 লিঙ্গ : পুরুষ	ফটো উপলব্ধ
64	JLG3244746	নাম : অনিতা দাস স্বামীর নাম: গৌরাজ দাস বাড়ির নং : n0092 বয়স : 40 লিঙ্গ : মহিলা	ফটো উপলব্ধ	65	WB/03/015/033108	নাম : মায়ী দাস স্বামীর নাম: জীবন দাস বাড়ির নং : n0072 বয়স : 51 লিঙ্গ : মহিলা	ফটো উপলব্ধ	66	JLG3600681	নাম : নির্মল কুমার দাস পিতার নাম: অনিল কুমার দাস বাড়ির নং : n0061 বয়স : 43 লিঙ্গ : পুরুষ	ফটো উপলব্ধ
67	JLG3467560	নাম : স্বপ্না দাস সরকার স্বামীর নাম: চিত্তরঞ্জন দাস বাড়ির নং : n0060 বয়স : 52 লিঙ্গ : মহিলা	ফটো উপলব্ধ	68	SKW1263854	নাম : অনিতা দাস(সাহা) স্বামীর নাম: আনন্দ দাস বাড়ির নং : n0061 বয়স : 39 লিঙ্গ : মহিলা	ফটো উপলব্ধ	69	JLG3070257	নাম : আনন্দ দাস পিতার নাম: অনিল দাস বাড়ির নং : n0061 বয়স : 49 লিঙ্গ : পুরুষ	ফটো উপলব্ধ
70	WB/03/015/213727	নাম : সাবিত্রী দাস স্বামীর নাম: অজিত দাস বাড়ির নং : n0060 বয়স : 71 লিঙ্গ : মহিলা	ফটো উপলব্ধ	71	SKW1496868	নাম : নমিতা দাস (সরকার) মায়ের নাম: কালিদাস দাস বাড়ির নং : n0019 বয়স : 40 লিঙ্গ : মহিলা	ফটো উপলব্ধ	72	WB/03/015/213489	নাম : মুক্তি দাস পিতার নাম: দেবেন্দ্র দাস বাড়ির নং : n0019 বয়স : 61 লিঙ্গ : মহিলা	ফটো উপলব্ধ
73	SKW2372647	নাম : চিত্ত রঞ্জন দাস পিতার নাম: অজিত কুমার দাস বাড়ির নং : n0060 বয়স : 57 লিঙ্গ : পুরুষ	ফটো উপলব্ধ	74	SKW2232619	নাম : অচিন্ত ঘোষ পিতার নাম: অজিত কুমার ঘোষ বাড়ির নং : n0000 বয়স : 32 লিঙ্গ : পুরুষ	ফটো উপলব্ধ	75	SKW1394451	নাম : শুভজিৎ দাস পিতার নাম: সুকুমার দাস বাড়ির নং : n0096 বয়স : 33 লিঙ্গ : পুরুষ	ফটো উপলব্ধ
76	SKW1163831	নাম : মুক্তি দাস স্বামীর নাম: গোবিন্দ দাস বাড়ির নং : n0062 বয়স : 39 লিঙ্গ : মহিলা	ফটো উপলব্ধ	77	SKW1746635	নাম : সুমন রীতা দাস (সরকার) স্বামীর নাম: মনু দাস বাড়ির নং : n0062 বয়স : 34 লিঙ্গ : মহিলা	ফটো উপলব্ধ	78	WB/03/015/213728	নাম : সন্ধ্যারানী দাস স্বামীর নাম: অনিল দাস বাড়ির নং : n0061 বয়স : 59 লিঙ্গ : মহিলা	ফটো উপলব্ধ
79	SKW2832020	নাম : অমর চন্দ্র দাস পিতার নাম: অজিত কুমার দাস বাড়ির নং : n0060 বয়স : 53 লিঙ্গ : পুরুষ	ফটো উপলব্ধ	80	JLG1340322	নাম : মদন চন্দ্র দাস পিতার নাম: রামচন্দ্র দাস বাড়ির নং : n0062 বয়স : 49 লিঙ্গ : পুরুষ	ফটো উপলব্ধ	81	SKW1746684	নাম : রুমা দাস স্বামীর নাম: মদন চন্দ্র দাস বাড়ির নং : n0062 বয়স : 36 লিঙ্গ : মহিলা	ফটো উপলব্ধ
82	SKW1865757	নাম : অজয় ঘোষ পিতার নাম: অজিত ঘোষ বাড়ির নং : n0062 বয়স : 35 লিঙ্গ : পুরুষ	ফটো উপলব্ধ	83	JLG3070281	নাম : গোবিন্দ দাস পিতার নাম: রামচন্দ্র দাস বাড়ির নং : n0062 বয়স : 43 লিঙ্গ : পুরুষ	ফটো উপলব্ধ	84	SKW1965532	নাম : সোমা ঘোষ স্বামীর নাম: অজয় ঘোষ বাড়ির নং : বয়স : 31 লিঙ্গ : মহিলা	ফটো উপলব্ধ
85	JLG3690849	নাম : মনু দাস পিতার নাম: রামচন্দ্র দাস বাড়ির নং : n0062 বয়স : 46 লিঙ্গ : পুরুষ	ফটো উপলব্ধ	86	JLG3533247	নাম : নিতা দাস পিতার নাম: অনিল দাস বাড়ির নং : n0061 বয়স : 43 লিঙ্গ : পুরুষ	ফটো উপলব্ধ	87	SKW1746692	নাম : অনুসূয়া দাস (সাহা) স্বামীর নাম: প্রদীপ দাস বাড়ির নং : n0061 বয়স : 31 লিঙ্গ : মহিলা	ফটো উপলব্ধ
88	SKW2363455	নাম : মাধবী দে ভাট দাস স্বামীর নাম: অখিল কুমার দে ভাট বাড়ির নং : n0056 বয়স : 50 লিঙ্গ : মহিলা	ফটো উপলব্ধ	89	JLG1340504	নাম : সুশীল কুমার দেভাট পিতার নাম: অনিল কুমার দেভাট বাড়ির নং : n0056 বয়স : 52 লিঙ্গ : পুরুষ	ফটো উপলব্ধ	90	SKW2630226	নাম : প্রতীক দে ভাট পিতার নাম: অখিল কুমার দে ভাট বাড়ির নং : এন0056 বয়স : 22 লিঙ্গ : পুরুষ	ফটো উপলব্ধ

91 নাম : প্রসেনজিৎ বর্মন মায়ের নাম: বেজোবালা বর্মন বাড়ির নং : n0056 বয়স : 36 লিঙ্গ : পুরুষ	SKW1965466 ফটো উপলব্ধ	92 নাম : অখিল কুমার দে ভাট পিতার নাম: অনিল দে ভাট বাড়ির নং : n0056 বয়স : 56 লিঙ্গ : পুরুষ	SKW2363489 ফটো উপলব্ধ	93 নাম : পদ্মা দাস(সরকার) স্বামীর নাম: মনু কুমার সরকার বাড়ির নং : n0267 বয়স : 30 লিঙ্গ : মহিলা	SKW1788140 ফটো উপলব্ধ
94 নাম : মিঠু দে পিতার নাম: মলয় দে বাড়ির নং : এন000 বয়স : 26 লিঙ্গ : পুরুষ	SKW2232874 ফটো উপলব্ধ	95 নাম : ছবি দে ভাট(সরকার) স্বামীর নাম: সুশীল দে ভাট বাড়ির নং : n0269 বয়স : 43 লিঙ্গ : মহিলা	MF2176824 ফটো উপলব্ধ	96 নাম : রিঙ্কি পর্বিণ স্বামীর নাম: জয়কুমার ইসলাম বাড়ির নং : এন000 বয়স : 28 লিঙ্গ : মহিলা	SKW2201119 ফটো উপলব্ধ
97 নাম : সাহানাঙ্গ পারভিন স্বামীর নাম: আমজদ আলি বাড়ির নং : এন0103 বয়স : 25 লিঙ্গ : মহিলা	SKW2572683 ফটো উপলব্ধ	98 নাম : মবিনা পারভীন পিতার নাম: উজ্জ্বল হক বাড়ির নং : n0285 বয়স : 28 লিঙ্গ : মহিলা	SKW2035996 ফটো উপলব্ধ	99 নাম : যমুনা বনিক স্বামীর নাম: জগদীশ বনিক বাড়ির নং : n0006 বয়স : 83 লিঙ্গ : মহিলা	WB/03/015/213004 ফটো উপলব্ধ
100 নাম : উজ্জ্বল বনিক পিতার নাম: জগদীশ বনিক বাড়ির নং : n0006 বয়স : 53 লিঙ্গ : পুরুষ	WB/03/015/213235 ফটো উপলব্ধ	101 নাম : বাপি ভাট পিতার নাম: বাবুল ভাট বাড়ির নং : n0006 বয়স : 36 লিঙ্গ : পুরুষ	SKW1263953 ফটো উপলব্ধ	102 নাম : উত্তম বনিক পিতার নাম: জগদীশ বনিক বাড়ির নং : n0006 বয়স : 47 লিঙ্গ : পুরুষ	JLG1340298 ফটো উপলব্ধ
103 নাম : উদয়শঙ্কর বনিক পিতার নাম: জগদীশ বনিক বাড়ির নং : n0006 বয়স : 55 লিঙ্গ : পুরুষ	WB/03/015/213638 ফটো উপলব্ধ	104 নাম : শিখা বর্মন পিতার নাম: নিবারন বর্মন বাড়ির নং : n0075 বয়স : 29 লিঙ্গ : মহিলা	SKW1865773 ফটো উপলব্ধ	105 নাম : বিপ্লব বর্মন পিতার নাম: বাবুল বর্মন বাড়ির নং : n0009 বয়স : 34 লিঙ্গ : পুরুষ	SKW1612936 ফটো উপলব্ধ
106 নাম : জানেকী বর্মন স্বামীর নাম: জগদীশ বর্মন বাড়ির নং : n0256 বয়স : 38 লিঙ্গ : মহিলা	JLG3467966 ফটো উপলব্ধ	107 নাম : অঞ্জলী বর্মন স্বামীর নাম: বাবুল বর্মন বাড়ির নং : n0080 বয়স : 42 লিঙ্গ : মহিলা	JLG3303757 ফটো উপলব্ধ	108 নাম : বিশাখা বর্মন স্বামীর নাম: নিবারন বর্মন বাড়ির নং : n0074 বয়স : 54 লিঙ্গ : মহিলা	JLG3306081 ফটো উপলব্ধ
109 নাম : তনুশ্রী বর্মন পিতার নাম: নিবারন বর্মন বাড়ির নং : n0075 বয়স : 28 লিঙ্গ : মহিলা	SKW1965508 ফটো উপলব্ধ	110 নাম : বাবুল বর্মন পিতার নাম: অবিনাশ বর্মন বাড়ির নং : n0009 বয়স : 59 লিঙ্গ : পুরুষ	SKW2834273 ফটো উপলব্ধ	111 নাম : সুসমা বর্মন স্বামীর নাম: বিশুজিৎ বর্মন বাড়ির নং : n0260 বয়স : 32 লিঙ্গ : মহিলা	SKW1746718 ফটো উপলব্ধ
112 নাম : বিভা বর্মন স্বামীর নাম: বাবুল বর্মন বাড়ির নং : n0009 বয়স : 55 লিঙ্গ : মহিলা	SKW2834281 ফটো উপলব্ধ	113 নাম : জগদীশ বর্মন পিতার নাম: ভরত চন্দ্র বর্মন বাড়ির নং : n0258 বয়স : 48 লিঙ্গ : পুরুষ	SKW1613546 ফটো উপলব্ধ	114 নাম : সুমন বর্মন পিতার নাম: বাবুল বর্মন বাড়ির নং : n0310 বয়স : 29 লিঙ্গ : মহিলা	SKW2104875 ফটো উপলব্ধ
115 নাম : বিমল চন্দ্র বর্মন পিতার নাম: অলেশ্বর বর্মন বাড়ির নং : n0283 বয়স : 43 লিঙ্গ : পুরুষ	SKW1393768 ফটো উপলব্ধ	Q 116 নাম : বিষ্ণু বর্মন পিতার নাম: হরিপাদ বর্মন বাড়ির নং : এন000 বয়স : 59 লিঙ্গ : পুরুষ	SKW1638147 ফটো উপলব্ধ	117 নাম : সুরজিত বর্মন মায়ের নাম: ভবেন্দ্রনাথ বর্মন বাড়ির নং : n0040 বয়স : 36 লিঙ্গ : পুরুষ	JLG3690898 ফটো উপলব্ধ
118 নাম : নিবরন বর্মন পিতার নাম: ব্রজবাসী বর্মন বাড়ির নং : n0075 বয়স : 64 লিঙ্গ : পুরুষ	JLG3306099 ফটো উপলব্ধ	119 নাম : লীস্পা বর্মন পিতার নাম: গৌরাজ বর্মন বাড়ির নং : এন000 বয়স : 25 লিঙ্গ : মহিলা	SKW2234987 ফটো উপলব্ধ	Q 120 নাম : সমলা বর্মন স্বামীর নাম: গৌরাজ বর্মন বাড়ির নং : বয়স : 41 লিঙ্গ : মহিলা	SKW2104883 ফটো উপলব্ধ

121 নাম : জবা বর্মন পিতার নাম: জগদীশ বর্মন বাড়ির নং : n0258 বয়স : 29 লিঙ্গ : মহিলা	SKW1865765 ফটো উপলব্ধ	122 নাম : বিশ্বজিৎ বর্মন পিতার নাম: ভবেন্দ্র নাথ বর্মন বাড়ির নং : n0040 বয়স : 42 লিঙ্গ : পুরুষ	JLG3070356 ফটো উপলব্ধ	123 নাম : বাবুল বর্মন পিতার নাম: সুধাংশু বর্মন বাড়ির নং : n0081 বয়স : 45 লিঙ্গ : পুরুষ	KDC2017531 ফটো উপলব্ধ
124 নাম : গৌরাজ বর্মন পিতার নাম: হরেন্দ্র বর্মন বাড়ির নং : n0023 বয়স : 53 লিঙ্গ : পুরুষ	SKW2371334 ফটো উপলব্ধ	125 নাম : জয়ন্ত বর্মন পিতার নাম: বাবুল বর্মন বাড়ির নং : এন000 বয়স : 25 লিঙ্গ : পুরুষ	SKW2200939 ফটো উপলব্ধ	126 নাম : সুজল বর্মন পিতার নাম: বাবুল বর্মন বাড়ির নং : n0009 বয়স : 32 লিঙ্গ : পুরুষ	SKW1496785 ফটো উপলব্ধ
127 নাম : নিরবালা বর্মন স্বামীর নাম: ভবেন্দ্রনাথ বর্মন বাড়ির নং : n0040 বয়স : 71 লিঙ্গ : মহিলা	WB/03/015/213626 ফটো উপলব্ধ	128 নাম : কল্পনা বর্মন রায় স্বামীর নাম: সুজল বর্মন বাড়ির নং : n00145 বয়স : 28 লিঙ্গ : মহিলা	SKW2502060 ফটো উপলব্ধ	Q 129 নাম : শ্রাবনি বর্মন সরকার স্বামীর নাম: সুমন বর্মন বাড়ির নং : n00369 বয়স : 28 লিঙ্গ : মহিলা	SKW2502102 ফটো উপলব্ধ
130 নাম : স্মিতা ব্রহ্ম পিতার নাম: বিকাশ ব্রহ্ম বাড়ির নং : এন000 বয়স : 25 লিঙ্গ : মহিলা	SKW2201010 ফটো উপলব্ধ	131 নাম : শিল্পী বাড়ুই (সাহা) স্বামীর নাম: রাজু সাহা বাড়ির নং : n0327 বয়স : 32 লিঙ্গ : মহিলা	SKW2117463 ফটো উপলব্ধ	132 নাম : পার্বতী বিশ্বাস স্বামীর নাম: নগেন বিশ্বাস বাড়ির নং : n0097 বয়স : 57 লিঙ্গ : মহিলা	SKW1965490 ফটো উপলব্ধ
133 নাম : লক্ষ্মী বিশ্বাস (সরকার) স্বামীর নাম: গৌরাজ বিশ্বাস বাড়ির নং : n0070 বয়স : 32 লিঙ্গ : মহিলা	SKW1612811 ফটো উপলব্ধ	134 নাম : সুব্রত বিশ্বাস পিতার নাম: বিনোদ বিশ্বাস বাড়ির নং : এন000 বয়স : 27 লিঙ্গ : পুরুষ	SKW2201028 ফটো উপলব্ধ	135 নাম : মনমতি বিশ্বাস স্বামীর নাম: হরিপদ বিশ্বাস বাড়ির নং : n0003 বয়স : 76 লিঙ্গ : মহিলা	WB/03/015/213247 ফটো উপলব্ধ
136 নাম : নগেন বিশ্বাস পিতার নাম: দেবেন্দ্র বিশ্বাস বাড়ির নং : n0097 বয়স : 57 লিঙ্গ : পুরুষ	SKW1394469 ফটো উপলব্ধ	137 নাম : মিলন রানী বিশ্বাস স্বামীর নাম: সুনীল বিশ্বাস বাড়ির নং : n0077 বয়স : 44 লিঙ্গ : মহিলা	CGT2411833 ফটো উপলব্ধ	138 নাম : শিল্পী বিশ্বাস পিতার নাম: নগেন বিশ্বাস বাড়ির নং : n0097 বয়স : 33 লিঙ্গ : মহিলা	SKW1612803 ফটো উপলব্ধ
139 নাম : কল্পনা বিশ্বাস(রায়) স্বামীর নাম: বিনোদ বিশ্বাস বাড়ির নং : n0003 বয়স : 45 লিঙ্গ : মহিলা	JLG3305828 ফটো উপলব্ধ	140 নাম : প্রকাশ বিশ্বাস পিতার নাম: নগেন বিশ্বাস বাড়ির নং : n0097 বয়স : 29 লিঙ্গ : পুরুষ	SKW1865740 ফটো উপলব্ধ	141 নাম : গৌরাজ বিশ্বাস পিতার নাম: দুলাল চন্দ্র বিশ্বাস বাড়ির নং : n0070 বয়স : 42 লিঙ্গ : পুরুষ	JLG3071503 ফটো উপলব্ধ
142 নাম : মিলন বিশ্বাস স্বামীর নাম: দুলাল বিশ্বাস বাড়ির নং : n0070 বয়স : 74 লিঙ্গ : মহিলা	WB/03/015/219543 ফটো উপলব্ধ	143 নাম : বিনোদ বিশ্বাস পিতার নাম: হরিপদ বিশ্বাস বাড়ির নং : n0003 বয়স : 53 লিঙ্গ : পুরুষ	WB/03/015/213693 ফটো উপলব্ধ	144 নাম : পূজা ভাট পিতার নাম: অখিল ভাট বাড়ির নং : এন000 বয়স : 26 লিঙ্গ : মহিলা	SKW2249480 ফটো উপলব্ধ
145 নাম : প্রীতম ভাট পিতার নাম: গনেশ ভাট বাড়ির নং : n0294 বয়স : 27 লিঙ্গ : পুরুষ	SKW2071629 ফটো উপলব্ধ	146 নাম : চিত্রা ভাট স্বামীর নাম: গনেশ ভাট বাড়ির নং : n0058 বয়স : 50 লিঙ্গ : মহিলা	JLG1340538 ফটো উপলব্ধ	147 নাম : দীপ্ত ভাট পিতার নাম: বাবুল ভাট বাড়ির নং : n0058 বয়স : 30 লিঙ্গ : পুরুষ	SKW1612886 ফটো উপলব্ধ
148 নাম : বাবলু ভাট পিতার নাম: বিমল ভাট বাড়ির নং : n0058 বয়স : 57 লিঙ্গ : পুরুষ	WB/03/015/213169 ফটো উপলব্ধ	149 নাম : শেফালী ভাট স্বামীর নাম: বাবলু ভাট বাড়ির নং : n0058 বয়স : 54 লিঙ্গ : মহিলা	JLG0221838 ফটো উপলব্ধ	150 নাম : দিপালী মণ্ডল স্বামীর নাম: সামধন মণ্ডল বাড়ির নং : n0254 বয়স : 44 লিঙ্গ : মহিলা	SKW1395748 ফটো উপলব্ধ

বিধানসভা নির্বাচনক্ষেত্রের নং, নাম : 15-ধুপশুড়ি
ভাগ নং, নাম : 1-বাইশাচালা পূর্ব মাগুরমারী

151	SKW2178671	ফটো উপলব্ধ	152	SKW1746619	ফটো উপলব্ধ	153	SKW1746551	ফটো উপলব্ধ
নাম : সুমিত্রা রায় স্বামীর নাম: বাবুল রায় বাড়ির নং : বয়স : 29 লিঙ্গ : মহিলা			নাম : মান্নি মন্ডল (সরকার) স্বামীর নাম: হারাধন মন্ডল বাড়ির নং : n0039 বয়স : 31 লিঙ্গ : মহিলা			নাম : বিশ্বজিৎ মন্ডল পিতার নাম: নিত্যগোপাল মন্ডল বাড়ির নং : n0039 বয়স : 31 লিঙ্গ : পুরুষ		
154	SKW1785419	ফটো উপলব্ধ	155	JLG3467438	ফটো উপলব্ধ	156	SKW2117315	ফটো উপলব্ধ
নাম : রত্না মন্ডল পিতার নাম: অধীর মন্ডল বাড়ির নং : n0331 বয়স : 30 লিঙ্গ : মহিলা			নাম : হারাধন মন্ডল পিতার নাম: নিত্যগোপাল মন্ডল বাড়ির নং : n0039 বয়স : 40 লিঙ্গ : পুরুষ			নাম : পঙ্কজ মন্ডল পিতার নাম: নিতিশ মন্ডল বাড়ির নং : n0130 বয়স : 26 লিঙ্গ : পুরুষ		
157	SKW2623122	ফটো উপলব্ধ	158	SKW2371607	ফটো উপলব্ধ	159	SKW2365989	ফটো উপলব্ধ
নাম : বিশাল মন্ডল পিতার নাম: সামধন মন্ডল বাড়ির নং : এন0135 বয়স : 22 লিঙ্গ : পুরুষ			নাম : শামধন মন্ডল পিতার নাম: নিত্যগোপাল মন্ডল বাড়ির নং : n0255 বয়স : 56 লিঙ্গ : পুরুষ			নাম : দূরজাধন মন্ডল পিতার নাম: নিত্যা গোপাল মন্ডল বাড়ির নং : n0039 বয়স : 47 লিঙ্গ : পুরুষ		
160	SKW2117356	ফটো উপলব্ধ	161	SKW2544153	ফটো উপলব্ধ	162	SKW2071645	ফটো উপলব্ধ
নাম : সঞ্জয় মন্ডল পিতার নাম: নিত্যগোপাল মন্ডল বাড়ির নং : n0315 বয়স : 28 লিঙ্গ : পুরুষ			নাম : শিবানী মন্ডল স্বামীর নাম: সূর্যধন মন্ডল বাড়ির নং : এন0039 বয়স : 27 লিঙ্গ : মহিলা			নাম : বিশ্বজিৎ মন্ডল পিতার নাম: বলরাম মন্ডল বাড়ির নং : n0296 বয়স : 29 লিঙ্গ : পুরুষ		
163	JLG3710092	ফটো উপলব্ধ	164	SKW2385029	ফটো উপলব্ধ	165	SKW2200905	ফটো উপলব্ধ
নাম : অনিতা মন্ডল স্বামীর নাম: বিপ্লব মন্ডল বাড়ির নং : n0281 বয়স : 37 লিঙ্গ : মহিলা			নাম : নিত্যা গোপাল মন্ডল পিতার নাম: রেবতী মন্ডল বাড়ির নং : n0039 বয়স : 81 লিঙ্গ : পুরুষ			নাম : নীলকান্ত মন্ডল পিতার নাম: বলরাম মন্ডল বাড়ির নং : এন0290 বয়স : 26 লিঙ্গ : পুরুষ		
166	JLG3305943	ফটো উপলব্ধ	167	SKW2688893	ফটো উপলব্ধ	168	JLG3533726	ফটো উপলব্ধ
নাম : দেবী মন্ডল স্বামীর নাম: দূরজাধন মন্ডল বাড়ির নং : n0039 বয়স : 37 লিঙ্গ : মহিলা			নাম : শুকলা মন্ডল বৈরাগী স্বামীর নাম: বিশ্বজিৎ মন্ডল বাড়ির নং : পাট নং 15/124 বয়স : 22 লিঙ্গ : মহিলা			নাম : সূর্যধন মন্ডল পিতার নাম: নিত্যা গোপাল মন্ডল বাড়ির নং : n0039 বয়স : 39 লিঙ্গ : পুরুষ		
169	SKW2763274	ফটো উপলব্ধ	170	WB/01/004/399110	ফটো উপলব্ধ	171	SKW1746593	ফটো উপলব্ধ
নাম : দিয়া মন্ডল পিতার নাম: দূরজাধন মন্ডল বাড়ির নং : পাট নং 15/124 বয়স : 20 লিঙ্গ : মহিলা			নাম : ভারতী কুন্ডু(মহন্ত) স্বামীর নাম: অতুল মহন্ত বাড়ির নং : n0041 বয়স : 54 লিঙ্গ : মহিলা			নাম : সাগর মহন্ত পিতার নাম: অতুল মহন্ত বাড়ির নং : n0041 বয়স : 31 লিঙ্গ : পুরুষ		
172	WB/03/015/213232	ফটো উপলব্ধ	173	SKW1965417	ফটো উপলব্ধ	174	SKW1510452	ফটো উপলব্ধ
নাম : অতুল মহন্ত স্বামীর নাম: বিজয় মহন্ত বাড়ির নং : n0041 বয়স : 68 লিঙ্গ : মহিলা			নাম : অনু মহন্ত পিতার নাম: অতুল মহন্ত বাড়ির নং : n0041 বয়স : 29 লিঙ্গ : মহিলা			নাম : শম্পা মহন্ত(দাস) স্বামীর নাম: প্রদীপ কুমার মহন্ত বাড়ির নং : n0250 বয়স : 33 লিঙ্গ : মহিলা		
175	JLG3354883	ফটো উপলব্ধ	176	SKW2071801	ফটো উপলব্ধ	177	SKW2131548	ফটো উপলব্ধ
নাম : সুলতা মাহাতো(দাস) স্বামীর নাম: রাজকুমার মাহাতো বাড়ির নং : n0094 বয়স : 49 লিঙ্গ : মহিলা			নাম : মাপেশ্বর ব্রহ্মসান্ন পিতার নাম: অতুল রহমান বাড়ির নং : এন0139 বয়স : 27 লিঙ্গ : পুরুষ			নাম : নবিতা রাভা পিতার নাম: সুগিন রাভা বাড়ির নং : পাট নং 15/124 বয়স : 26 লিঙ্গ : মহিলা		
178	SKW1496793	ফটো উপলব্ধ	179	WB/03/015/213495	ফটো উপলব্ধ	180	SKW1865716	ফটো উপলব্ধ
নাম : ধর্মেন্দ্র রায় পিতার নাম: ললিত রায় বাড়ির নং : n0038 বয়স : 33 লিঙ্গ : পুরুষ			নাম : সন্তোষ রায় পিতার নাম: সগেন রায় বাড়ির নং : n0036 বয়স : 54 লিঙ্গ : পুরুষ			নাম : পিংকি রায় পিতার নাম: প্রফুল্ল কুমার রায় বাড়ির নং : n0033 বয়স : 33 লিঙ্গ : মহিলা		

181 নাম : জীবন রায় পিতার নাম: লক্ষীকান্ত রায় বাড়ির নং : n0029 বয়স : 43 লিঙ্গ : পুরুষ	JLG3070455 ফটো উপলব্ধ	182 নাম : সুনতি রায় স্বামীর নাম: হরিশঙ্কর রায় বাড়ির নং : n0069 বয়স : 81 লিঙ্গ : মহিলা	JLG1340405 ফটো উপলব্ধ	183 নাম : অনিমা রায় পিতার নাম: অমল্য রায় বাড়ির নং : n0030 বয়স : 29 লিঙ্গ : মহিলা	SKW1865724 ফটো উপলব্ধ
184 নাম : শান্ত রায় পিতার নাম: লক্ষীকান্ত রায় বাড়ির নং : n0029 বয়স : 38 লিঙ্গ : পুরুষ	JLG3690955 ফটো উপলব্ধ	185 নাম : পঙ্কজ রায় পিতার নাম: সুভাষ রায় বাড়ির নং : n0010 বয়স : 32 লিঙ্গ : পুরুষ	SKW1496819 ফটো উপলব্ধ	186 নাম : শঙ্কর রায় পিতার নাম: পরিতোষ রায় বাড়ির নং : n0034 বয়স : 26 লিঙ্গ : পুরুষ	SKW2117216 ফটো উপলব্ধ
187 নাম : অঞ্জলী রায় স্বামীর নাম: প্রফুল্ল রায় বাড়ির নং : n0033 বয়স : 59 লিঙ্গ : মহিলা	WB/03/015/213453 ফটো উপলব্ধ	Q 188 নাম : শশিবালা রায় স্বামীর নাম: নগেন্দ্র রায় বাড়ির নং : বয়স : 66 লিঙ্গ : মহিলা	WB/03/015/213561 ফটো উপলব্ধ	189 নাম : তজিনা পারভীন স্বামীর নাম: রফিকুল পারভীন বাড়ির নং : n0028 বয়স : 33 লিঙ্গ : মহিলা	SKW1746700 ফটো উপলব্ধ
190 নাম : শুক্রিবালা রায় স্বামীর নাম: দেবশীষ রায় বাড়ির নং : n0091 বয়স : 36 লিঙ্গ : মহিলা	SKW1612860 ফটো উপলব্ধ	191 নাম : দেবশীষ রায় পিতার নাম: শচীন্দ্র নাথ রায় বাড়ির নং : n0091 বয়স : 43 লিঙ্গ : পুরুষ	SKW1264043 ফটো উপলব্ধ	192 নাম : প্রতিমা রায় স্বামীর নাম: মহাদেব রায় বাড়ির নং : n0082 বয়স : 49 লিঙ্গ : মহিলা	JLG3112208 ফটো উপলব্ধ
193 নাম : মানিক চন্দ্র রায় পিতার নাম: রজনীমোহন রায় বাড়ির নং : n0065 বয়স : 63 লিঙ্গ : পুরুষ	WB/03/015/213685 ফটো উপলব্ধ	194 নাম : আরতী রায় স্বামীর নাম: হরেকৃষ্ণ রায় বাড়ির নং : n0025 বয়স : 37 লিঙ্গ : মহিলা	JLG3690799 ফটো উপলব্ধ	195 নাম : পুন্যবালা রায় স্বামীর নাম: ফিরমোহন রায় বাড়ির নং : n0025 বয়স : 81 লিঙ্গ : মহিলা	WB/03/015/213568 ফটো উপলব্ধ
196 নাম : জয়ন্ত রায় পিতার নাম: গোবিন্দ রায় বাড়ির নং : এন0079 বয়স : 23 লিঙ্গ : পুরুষ	SKW2684660 ফটো উপলব্ধ	197 নাম : ইতি রায় স্বামীর নাম: কলিন রায় বাড়ির নং : n0038 বয়স : 41 লিঙ্গ : মহিলা	JLG3304573 ফটো উপলব্ধ	198 নাম : সত্য রায় পিতার নাম: দুলাল রায় বাড়ির নং : n0065 বয়স : 34 লিঙ্গ : পুরুষ	SKW1612928 ফটো উপলব্ধ
199 নাম : পিঙ্কি রায় পিতার নাম: সুশীল রায় বাড়ির নং : এন000 বয়স : 26 লিঙ্গ : মহিলা	SKW2201002 ফটো উপলব্ধ	200 নাম : গিরেন চন্দ্র রায় মায়ের নাম: শৈলবালা রায় বাড়ির নং : n0017 বয়স : 44 লিঙ্গ : পুরুষ	JLG3304672 ফটো উপলব্ধ	201 নাম : শেফালী রায় স্বামীর নাম: সন্তোষ রায় বাড়ির নং : n0036 বয়স : 40 লিঙ্গ : মহিলা	JLG3600756 ফটো উপলব্ধ
202 নাম : আরতী রায় স্বামীর নাম: ধীরেন্দ্রনাথ রায় বাড়ির নং : n0017 বয়স : 61 লিঙ্গ : মহিলা	WB/03/015/213159 ফটো উপলব্ধ	203 নাম : দুলাল রায় পিতার নাম: হরিদাস রায় বাড়ির নং : n0065 বয়স : 66 লিঙ্গ : পুরুষ	WB/03/015/213637 ফটো উপলব্ধ	204 নাম : নিরেন রায় পিতার নাম: রজনী রায় বাড়ির নং : n0054 বয়স : 59 লিঙ্গ : পুরুষ	WB/03/015/213518 ফটো উপলব্ধ
205 নাম : সঞ্জয় রায় পিতার নাম: সুশীল রায় বাড়ির নং : n0069 বয়স : 32 লিঙ্গ : পুরুষ	SKW1612894 ফটো উপলব্ধ	206 নাম : সুব্রত রায় পিতার নাম: সুভাষ চন্দ্র রায় বাড়ির নং : n0010 বয়স : 35 লিঙ্গ : পুরুষ	SKW1263904 ফটো উপলব্ধ	207 নাম : দীপঙ্কর রায় পিতার নাম: তুষ্ট রায় বাড়ির নং : এন0221 বয়স : 24 লিঙ্গ : পুরুষ	SKW2566602 ফটো উপলব্ধ
208 নাম : হরেন রায় পিতার নাম: হরিদাস রায় বাড়ির নং : n0065 বয়স : 71 লিঙ্গ : পুরুষ	SKW2371516 ফটো উপলব্ধ	209 নাম : অনিতা মন্ডল (রায়) স্বামীর নাম: অমল রায় বাড়ির নং : n0014 বয়স : 37 লিঙ্গ : মহিলা	JLG3690815 ফটো উপলব্ধ	210 নাম : সুজন রায় পিতার নাম: পুন্যচন্দ্র রায় বাড়ির নং : n0025 বয়স : 29 লিঙ্গ : পুরুষ	SKW1965540 ফটো উপলব্ধ

211	SKW2027159	ফটো উপলব্ধ	নাম : নমিতা রায় স্বামীর নাম: বিনোদ রায় বাড়ির নং : n0029 বয়স : 37 লিঙ্গ : মহিলা
212	SKW1720523	ফটো উপলব্ধ	নাম : বিনা রায় পিতার নাম: মতিশ্রু নাথ রায় বাড়ির নং : n0336 বয়স : 32 লিঙ্গ : মহিলা
213	SKW2684744	ফটো উপলব্ধ	নাম : প্রশান্ত রায় পিতার নাম: গোবিন্দ রায় বাড়ির নং : এন01 বয়স : 21 লিঙ্গ : পুরুষ
214	JLG3304565	ফটো উপলব্ধ	নাম : শ্যামলকুমার রায় পিতার নাম: প্রসন্ন রায় বাড়ির নং : n0011 বয়স : 41 লিঙ্গ : পুরুষ
215	WB/03/015/213286	ফটো উপলব্ধ	নাম : বিষ্ণুপদ রায় স্বামীর নাম: খলেশমোহন রায় বাড়ির নং : n0013 বয়স : 66 লিঙ্গ : মহিলা
216	WB/03/015/213446	ফটো উপলব্ধ	নাম : ননীবালা রায় স্বামীর নাম: প্রসন্ন রায় বাড়ির নং : n0011 বয়স : 61 লিঙ্গ : মহিলা
217	WB/03/015/213364	ফটো উপলব্ধ	নাম : ললিতা রায় পিতার নাম: ভদ্রমোহন রায় বাড়ির নং : n0038 বয়স : 61 লিঙ্গ : পুরুষ
218	SKW2567345	ফটো উপলব্ধ	নাম : কুলদীপ রায় পিতার নাম: নীরেন রায় বাড়ির নং : এন0025 বয়স : 25 লিঙ্গ : পুরুষ
219	SKW2458008	ফটো উপলব্ধ	নাম : বাসন্তী রায় স্বামীর নাম: দেবেন্দ্র নাথ রায় বাড়ির নং : n0035 বয়স : 61 লিঙ্গ : মহিলা
220	WB/03/015/213496	ফটো উপলব্ধ	নাম : দীনেশচন্দ্র রায় পিতার নাম: হলেমোহন রায় বাড়ির নং : n0012 বয়স : 56 লিঙ্গ : পুরুষ
221	WB/03/015/213883	ফটো উপলব্ধ	নাম : পরিতোষ রায় পিতার নাম: নবীন রায় বাড়ির নং : n0034 বয়স : 57 লিঙ্গ : পুরুষ
222	WB/03/015/213679	ফটো উপলব্ধ	নাম : পারুল রায় স্বামীর নাম: সুশীল রায় বাড়ির নং : n0065 বয়স : 56 লিঙ্গ : মহিলা
223	SKW2656056	ফটো উপলব্ধ	নাম : পম্পি রায় বর্মন স্বামীর নাম: সুশান্ত বর্মন বাড়ির নং : এন0009 বয়স : 24 লিঙ্গ : মহিলা
224	SKW2544229	ফটো উপলব্ধ	নাম : অলোকা বিশ্বাস পিতার নাম: পরিতোষ বিশ্বাস বাড়ির নং : এন0025 বয়স : 23 লিঙ্গ : মহিলা
225	NFH2144681	ফটো উপলব্ধ	নাম : কানন রায় স্বামীর নাম: বাপি রায় বাড়ির নং : এন0025 বয়স : 24 লিঙ্গ : মহিলা
226	SKW2200822	ফটো উপলব্ধ	নাম : শঙ্কর রায় পিতার নাম: তুষ্ট রায় বাড়ির নং : এন00 বয়স : 26 লিঙ্গ : পুরুষ
227	SKW2380335	ফটো উপলব্ধ	নাম : সবিতা রায় স্বামীর নাম: সদানন্দ রায় বাড়ির নং : n0020 বয়স : 66 লিঙ্গ : মহিলা
228	JLG3070398	ফটো উপলব্ধ	নাম : গোকুল চন্দ্র রায় পিতার নাম: ক্ষিরমোহন রায় বাড়ির নং : n0025 বয়স : 43 লিঙ্গ : পুরুষ
229	WB/03/015/213400	ফটো উপলব্ধ	নাম : হরেকৃষ্ণ রায় পিতার নাম: ক্ষিরমোহন রায় বাড়ির নং : n0025 বয়স : 55 লিঙ্গ : পুরুষ
230	WB/03/015/213410	ফটো উপলব্ধ	নাম : সুনিতি রায় স্বামীর নাম: নরেন্দ্র নাথ রায় বাড়ির নং : n0021 বয়স : 71 লিঙ্গ : মহিলা
231	SKW2652873	ফটো উপলব্ধ	নাম : দীপালি রায় স্বামীর নাম: রবি রায় বাড়ির নং : এন0025 বয়স : 28 লিঙ্গ : মহিলা
Q 232	SKW2482248	ফটো উপলব্ধ	নাম : তুলসী পাল (সার্বজনিক) স্বামীর নাম: পরিতোষ সরকার বাড়ির নং : n0014 বয়স : 35 লিঙ্গ : মহিলা
233	SKW1680941	ফটো উপলব্ধ	নাম : হারাধন রায় পিতার নাম: হরেন্দ্র চন্দ্র রায় বাড়ির নং : n0065 বয়স : 47 লিঙ্গ : পুরুষ
234	SKW1496835	ফটো উপলব্ধ	নাম : গনেশ রায় পিতার নাম: ক্ষিরমোহন চন্দ্র রায় বাড়ির নং : n0065 বয়স : 32 লিঙ্গ : পুরুষ
Q 235	SKW1163849	ফটো উপলব্ধ	নাম : জ্যোৎস্না রায় স্বামীর নাম: বাবুল রায় বাড়ির নং : বয়স : 36 লিঙ্গ : মহিলা
236	SKW2632198	ফটো উপলব্ধ	নাম : কৌশিক রায় পিতার নাম: কলিন রায় বাড়ির নং : এন0039 বয়স : 22 লিঙ্গ : পুরুষ
237	WB/03/015/213385	ফটো উপলব্ধ	নাম : সরবালা রায় স্বামীর নাম: বীরেন রায় বাড়ির নং : n0008 বয়স : 71 লিঙ্গ : মহিলা
238	WB/03/015/213431	ফটো উপলব্ধ	নাম : বীরেন রায় পিতার নাম: হেমন্ত রায় বাড়ির নং : n0008 বয়স : 79 লিঙ্গ : পুরুষ
239	JLG3304664	ফটো উপলব্ধ	নাম : বিনোদ রায় পিতার নাম: লক্ষীকান্ত রায় বাড়ির নং : n0029 বয়স : 40 লিঙ্গ : পুরুষ
240	WB/03/015/213509	ফটো উপলব্ধ	নাম : লক্ষীকান্ত রায় পিতার নাম: চিত্রমোহন রায় বাড়ির নং : n0029 বয়স : 71 লিঙ্গ : পুরুষ

বিধানসভা নির্বাচনক্ষেত্রের নং, নাম : 15-ধুপশুড়ি
ভাগ নং, নাম : 1-বাইশাচালা পূর্ব মাগুরমারী

241 নাম : দিলীপ রায় পিতার নাম: টেপু রায় বাড়ির নং : n0028 বয়স : 31 লিঙ্গ : পুরুষ ফটো উপলব্ধ	SKW1746650	242 নাম : রঞ্জিত রায় পিতার নাম: হরেন রায় বাড়ির নং : n0065 বয়স : 38 লিঙ্গ : পুরুষ ফটো উপলব্ধ	SKW1202381	243 নাম : ভবেন্দ্র রায় পিতার নাম: খগেন রায় বাড়ির নং : n0028 বয়স : 50 লিঙ্গ : পুরুষ ফটো উপলব্ধ	WB/03/015/213460
244 নাম : ভূমিকাবালা রায় স্বামীর নাম: টোনাই রায় বাড়ির নং : n0016 বয়স : 66 লিঙ্গ : মহিলা ফটো উপলব্ধ	WB/03/015/213564	245 নাম : সুনীতি রায় স্বামীর নাম: দুলাল রায় বাড়ির নং : n0065 বয়স : 56 লিঙ্গ : মহিলা ফটো উপলব্ধ	WB/03/015/213677	246 নাম : রবীন্দ্র নাথ রায় পিতার নাম: সুশীল রায় বাড়ির নং : n0052 বয়স : 39 লিঙ্গ : পুরুষ ফটো উপলব্ধ	JLG3604899
247 নাম : নিরেন্দ্র রায় পিতার নাম: নগেন্দ্র রায় বাড়ির নং : n0032 বয়স : 51 লিঙ্গ : পুরুষ ফটো উপলব্ধ	WB/03/015/213633	248 নাম : গৌরঙ্গ রায় পিতার নাম: দুফরু রায় বাড়ির নং : n0031 বয়স : 52 লিঙ্গ : পুরুষ ফটো উপলব্ধ	WB/03/015/213314	249 নাম : দীপক রায় পিতার নাম: ক্ষিতীশ রায় বাড়ির নং : n0068 বয়স : 36 লিঙ্গ : পুরুষ ফটো উপলব্ধ	SKW1163823
250 নাম : গোবিন্দ রায় পিতার নাম: গোপাল রায় বাড়ির নং : n0066 বয়স : 51 লিঙ্গ : পুরুষ ফটো উপলব্ধ	WB/03/015/213849	251 নাম : অজিত রায় পিতার নাম: দুলাল রায় বাড়ির নং : n0065 বয়স : 31 লিঙ্গ : পুরুষ ফটো উপলব্ধ	SKW1746577	252 নাম : বাপি রায় পিতার নাম: পূর্ণচন্দ্র রায় বাড়ির নং : n0025 বয়স : 34 লিঙ্গ : পুরুষ ফটো উপলব্ধ	SKW1263797
253 নাম : বাবলু রায় পিতার নাম: খীরমোহন রায় বাড়ির নং : n0025 বয়স : 50 লিঙ্গ : পুরুষ ফটো উপলব্ধ	SKW2764728	254 নাম : পূনাচন্দ্র রায় পিতার নাম: ক্ষিরমোহন রায় বাড়ির নং : n0025 বয়স : 61 লিঙ্গ : পুরুষ ফটো উপলব্ধ	WB/03/015/213871	255 নাম : গীতা রায় স্বামীর নাম: অখিল রায় বাড়ির নং : n0020 বয়স : 35 লিঙ্গ : মহিলা ফটো উপলব্ধ	SKW1263987
256 নাম : অঞ্জনা রায় স্বামীর নাম: প্রদীপ রায় বাড়ির নং : n0018 বয়স : 35 লিঙ্গ : মহিলা ফটো উপলব্ধ	SKW1394543	257 নাম : কলিন রায় পিতার নাম: ভদ্রমোহন রায় বাড়ির নং : n0038 বয়স : 54 লিঙ্গ : পুরুষ ফটো উপলব্ধ	WB/03/015/213283	258 নাম : রমেশ চন্দ্র রায় পিতার নাম: রমনী রায় বাড়ির নং : n0069 বয়স : 60 লিঙ্গ : পুরুষ ফটো উপলব্ধ	SKW2370062
259 নাম : কম্পনা রায় স্বামীর নাম: মানু রায় বাড়ির নং : n0330 বয়স : 29 লিঙ্গ : মহিলা ফটো উপলব্ধ	SKW1846690	260 নাম : সোমারু রায় স্বামীর নাম: অমূল্য রায় বাড়ির নং : n0030 বয়স : 59 লিঙ্গ : মহিলা ফটো উপলব্ধ	SKW2372571	261 নাম : সুদিগা সরকার পিতার নাম: দুলাল সরকার বাড়ির নং : এন0025 বয়স : 28 লিঙ্গ : মহিলা ফটো উপলব্ধ	RIY1862416
262 নাম : শুভজিৎ বিশ্বাস মায়ের নাম: বর্না বিশ্বাস বাড়ির নং : এন000 বয়স : 25 লিঙ্গ : পুরুষ ফটো উপলব্ধ	SKW2200970	263 নাম : পলি রায় স্বামীর নাম: দীপক রায় বাড়ির নং : 124 বয়স : 22 লিঙ্গ : মহিলা ফটো উপলব্ধ	SKW2687689	264 নাম : মামনী রায় স্বামীর নাম: সঞ্জয় রায় বাড়ির নং : n0014 বয়স : 25 লিঙ্গ : মহিলা ফটো উপলব্ধ	SKW2469393
265 নাম : সংগিতা রায় স্বামীর নাম: সঞ্জয় রায় বাড়ির নং : n0014 বয়স : 24 লিঙ্গ : মহিলা ফটো উপলব্ধ	SKW2469328	266 নাম : রুক্মিণী মন্ডল পিতার নাম: বলরাম মন্ডল বাড়ির নং : এন0079 বয়স : 22 লিঙ্গ : মহিলা ফটো উপলব্ধ	SKW2687747	267 নাম : কার্তিক রায় পিতার নাম: হরেন রায় বাড়ির নং : n0079 বয়স : 52 লিঙ্গ : পুরুষ ফটো উপলব্ধ	JLG3201837
268 নাম : বাপ্পি রায় স্বামীর নাম: হারাধন রায় বাড়ির নং : এন0065 বয়স : 31 লিঙ্গ : মহিলা ফটো উপলব্ধ	RIY1572940	269 নাম : সুনীল চন্দ্র রায় পিতার নাম: সুশীল রায় বাড়ির নং : n0030 বয়স : 61 লিঙ্গ : পুরুষ ফটো উপলব্ধ	SKW2370849	270 নাম : নরেশ রায় পিতার নাম: চন্দ্রমোহন রায় বাড়ির নং : n0037 বয়স : 79 লিঙ্গ : পুরুষ ফটো উপলব্ধ	SKW2400117

271	SKW1719822	ফটো উপলব্ধ	272	SKW2232569	ফটো উপলব্ধ	273	SKW2364552	ফটো উপলব্ধ
নাম : সুমেন রায় পিতার নাম: সোনামন রায় বাড়ির নং : n000 বয়স : 32 লিঙ্গ : পুরুষ			নাম : দিল্লী রায় পিতার নাম: রণজীত রায় বাড়ির নং : এন000 বয়স : 26 লিঙ্গ : মহিলা			নাম : কোকিল রায় পিতার নাম: সুশীল রায় বাড়ির নং : n0052 বয়স : 51 লিঙ্গ : পুরুষ		
274	SKW2678993	ফটো উপলব্ধ	275	SKW2686194	ফটো উপলব্ধ	276	JLG3070497	ফটো উপলব্ধ
নাম : কল্যাণ রায় পিতার নাম: কোকিল রায় বাড়ির নং : এন0052 বয়স : 22 লিঙ্গ : পুরুষ			নাম : পরমেশ্বর রায় পিতার নাম: গৌরাজ রায় বাড়ির নং : এন0079 বয়স : 21 লিঙ্গ : পুরুষ			নাম : অখিল রায় পিতার নাম: সদানন্দ রায় বাড়ির নং : n0020 বয়স : 43 লিঙ্গ : পুরুষ		
277	SKW2370195	ফটো উপলব্ধ	278	SKW2572741	ফটো উপলব্ধ	279	SKW2544187	ফটো উপলব্ধ
নাম : সুভাষ চন্দ্র রায় পিতার নাম: নরেন রায় বাড়ির নং : n0010 বয়স : 66 লিঙ্গ : পুরুষ			নাম : সুসমা রায় স্বামীর নাম: রবীন্দ্র নাথ রায় বাড়ির নং : এন0025 বয়স : 26 লিঙ্গ : মহিলা			নাম : রিয়া শর্মা পিতার নাম: মাধব চন্দ্র শর্মা বাড়ির নং : এন0025 বয়স : 23 লিঙ্গ : মহিলা		
280	SKW2524148	ফটো উপলব্ধ	281	SKW2649622	ফটো উপলব্ধ	282	TTV1732221	ফটো উপলব্ধ
নাম : প্রসেনজিৎ রায় পিতার নাম: পরেশ রায় বাড়ির নং : বাইশাচালা বয়স : 25 লিঙ্গ : পুরুষ			নাম : বাবলী রায় স্বামীর নাম: সঞ্জয় রায় বাড়ির নং : এন0060 বয়স : 29 লিঙ্গ : মহিলা			নাম : দেবশ্রী নন্দী পিতার নাম: রতন নন্দী বাড়ির নং : এন0025 বয়স : 30 লিঙ্গ : মহিলা		
283	SKW1347772	ফটো উপলব্ধ	284	SKW2172302	ফটো উপলব্ধ	285	SKW2570430	ফটো উপলব্ধ
নাম : গীতা রায় স্বামীর নাম: কেটু রায় বাড়ির নং : এন0025 বয়স : 50 লিঙ্গ : মহিলা			নাম : সুশান্ত বর্মন পিতার নাম: বাবুল বর্মন বাড়ির নং : এন0025 বয়স : 26 লিঙ্গ : পুরুষ			নাম : প্রিয়াঙ্ক সাহা পিতার নাম: অমর সাহা বাড়ির নং : এন0025 বয়স : 23 লিঙ্গ : পুরুষ		
286	SKW2461754	ফটো উপলব্ধ	287	SKW2555738	ফটো উপলব্ধ	288	JLG3070430	ফটো উপলব্ধ
নাম : দেবেন্দ্র নাথ রায় পিতার নাম: প্রাণপ্রসাদ রায় বাড়ির নং : n0035 বয়স : 66 লিঙ্গ : পুরুষ			নাম : বিপ্লব রায় পিতার নাম: মহাদেব রায় বাড়ির নং : এন0082 বয়স : 23 লিঙ্গ : পুরুষ			নাম : অমল রায় মায়ের নাম: গুনবালা রায় বাড়ির নং : n0014 বয়স : 43 লিঙ্গ : পুরুষ		
289	SKW2234433	ফটো উপলব্ধ	290	JLG0223388	ফটো উপলব্ধ	291	SKW1965482	ফটো উপলব্ধ
নাম : উত্তম কুমার রায় পিতার নাম: অমল্য রায় বাড়ির নং : এন000 বয়স : 42 লিঙ্গ : পুরুষ			নাম : জগদীশ চন্দ্র রায় পিতার নাম: অন্নদা মোহন রায় বাড়ির নং : n0076 বয়স : 57 লিঙ্গ : পুরুষ			নাম : সঞ্জয় রায় পিতার নাম: নরেশ রায় বাড়ির নং : n0037 বয়স : 28 লিঙ্গ : পুরুষ		
292	SKW1347780	ফটো উপলব্ধ	293	SKW2566834	ফটো উপলব্ধ	294	SKW1614395	ফটো উপলব্ধ
নাম : কেটু রায় পিতার নাম: নেটু রায় বাড়ির নং : এন0025 বয়স : 53 লিঙ্গ : পুরুষ			নাম : টুম্পা রায় স্বামীর নাম: অশোক কুমার রায় বাড়ির নং : এন0025 বয়স : 26 লিঙ্গ : মহিলা			নাম : অর্চনা রায় পিতার নাম: সুরজিত বর্মন বাড়ির নং : n0291 বয়স : 31 লিঙ্গ : মহিলা		
295	SKW2653749	ফটো উপলব্ধ	296	SKW2469385	ফটো উপলব্ধ	297	JLG3304615	ফটো উপলব্ধ
নাম : সুব্রত রায় মায়ের নাম: শেফালী রায় বাড়ির নং : এন0034 বয়স : 22 লিঙ্গ : পুরুষ			নাম : সুরজিৎ রায় পিতার নাম: সুরেশ চন্দ্র রায় বাড়ির নং : n0052 বয়স : 24 লিঙ্গ : পুরুষ			নাম : সুমিত্রা রায় স্বামীর নাম: কোকিল রায় বাড়ির নং : n0052 বয়স : 41 লিঙ্গ : মহিলা		
298	SKW2234979	ফটো উপলব্ধ	299	SKW1263961	ফটো উপলব্ধ	300	JLG1340140	ফটো উপলব্ধ
নাম : রুপালী রায় পিতার নাম: টেপু রায় বাড়ির নং : এন000 বয়স : 25 লিঙ্গ : মহিলা			নাম : অনিল চন্দ্র রায় পিতার নাম: ভদ্র মোহন রায় বাড়ির নং : n0038 বয়স : 36 লিঙ্গ : পুরুষ			নাম : দিনো বালা রায় স্বামীর নাম: রণজিৎ রায় বাড়ির নং : n0022 বয়স : 46 লিঙ্গ : মহিলা		

বিধানসভা নির্বাচনক্ষেত্রের নং, নাম : 15-ধুপশুড়ি
ভাগ নং, নাম : 1-বাইশাচালা পূর্ব মাগুরমারী

301	SKW2831667	302	WB/03/015/213924	303	SKW2117448
নাম : রনজিৎ রায় পিতার নাম: নরেন্দ্র রায় বাড়ির নং : n0022 বয়স : 50 লিঙ্গ : পুরুষ	ফটো উপলব্ধ	নাম : শান্তিবালা রায় স্বামীর নাম: অনিলচন্দ্র রায় বাড়ির নং : n0018 বয়স : 49 লিঙ্গ : মহিলা	ফটো উপলব্ধ	নাম : প্রিয়ান্বিতা রায় স্বামীর নাম: নিমল রায় বাড়ির নং : n0325 বয়স : 27 লিঙ্গ : মহিলা	ফটো উপলব্ধ
304	SKW1680982	305	WB/03/015/213447	306	WB/03/015/213048
নাম : যোগেশ রায় পিতার নাম: দুলাল রায় বাড়ির নং : n0065 বয়স : 32 লিঙ্গ : পুরুষ	ফটো উপলব্ধ	নাম : মনোবালা রায় স্বামীর নাম: ললিত রায় বাড়ির নং : n0038 বয়স : 56 লিঙ্গ : মহিলা	ফটো উপলব্ধ	নাম : ধীরেন্দ্রনাথ রায় পিতার নাম: পঞ্চানন রায় বাড়ির নং : n0017 বয়স : 66 লিঙ্গ : পুরুষ	ফটো উপলব্ধ
307	JLG3690823	308	WB/03/015/213277	309	WB/03/015/213209
নাম : রত্না সুহা (রায়) স্বামীর নাম: গিরেন চন্দ্র রায় বাড়ির নং : n0017 বয়স : 40 লিঙ্গ : মহিলা	ফটো উপলব্ধ	নাম : শৈলবালা রায় স্বামীর নাম: পঞ্চানন রায় বাড়ির নং : n0017 বয়স : 91 লিঙ্গ : মহিলা	ফটো উপলব্ধ	নাম : টোনাই রায় পিতার নাম: ভদ্রমোহন রায় বাড়ির নং : n0016 বয়স : 76 লিঙ্গ : পুরুষ	ফটো উপলব্ধ
310	SKW1746643	311	SKW2117224	312	SKW1263862
নাম : সাবিত্রী রায় স্বামীর নাম: কমল রায় বাড়ির নং : n0013 বয়স : 33 লিঙ্গ : মহিলা	ফটো উপলব্ধ	নাম : সুজল রায় পিতার নাম: প্রসন্ন রায় বাড়ির নং : n0011 বয়স : 26 লিঙ্গ : পুরুষ	ফটো উপলব্ধ	নাম : দুলা হোসেন পিতার নাম: আব্দুল রহমান বাড়ির নং : n0008 বয়স : 35 লিঙ্গ : পুরুষ	ফটো উপলব্ধ
313	SKW2831493	314	SKW1264001	315	WB/03/015/213678
নাম : রেণু রায় স্বামীর নাম: টেপু রায় বাড়ির নং : n0030 বয়স : 56 লিঙ্গ : মহিলা	ফটো উপলব্ধ	নাম : গৌতম রায় পিতার নাম: অমূল্য রায় বাড়ির নং : . বয়স : 35 লিঙ্গ : পুরুষ	ফটো উপলব্ধ	নাম : ললিতা রায় স্বামীর নাম: ক্ষিতিশ রায় বাড়ির নং : n0068 বয়স : 59 লিঙ্গ : মহিলা	ফটো উপলব্ধ
316	WB/03/015/213778	317	JLG3533734	318	SKW1263763
নাম : ক্ষিতিশচন্দ্র রায় পিতার নাম: রমনী রায় বাড়ির নং : n0068 বয়স : 66 লিঙ্গ : পুরুষ	ফটো উপলব্ধ	নাম : অমূল্য রায় পিতার নাম: চিত্রমোহন রায় বাড়ির নং : n0030 বয়স : 66 লিঙ্গ : পুরুষ	ফটো উপলব্ধ	নাম : সুধারানী রায় স্বামীর নাম: মুকুন্দ চন্দ্র রায় বাড়ির নং : n0066 বয়স : 36 লিঙ্গ : মহিলা	ফটো উপলব্ধ
319	WB/03/015/213427	320	WB/03/015/213265	321	WB/03/015/213391
নাম : সন্ধ্যা রায় স্বামীর নাম: খগেন রায় বাড়ির নং : n0028 বয়স : 61 লিঙ্গ : মহিলা	ফটো উপলব্ধ	নাম : খগেন্দ্রনাথ রায় পিতার নাম: চন্দ্রমোহন রায় বাড়ির নং : n0028 বয়স : 66 লিঙ্গ : পুরুষ	ফটো উপলব্ধ	নাম : দুলালী রায় পিতার নাম: পরিতোষ রায় বাড়ির নং : n0034 বয়স : 51 লিঙ্গ : মহিলা	ফটো উপলব্ধ
322	SKW1612944	323	NEV1292218	324	SKW2625507
নাম : দীপক রায় পিতার নাম: ধীরেন রায় বাড়ির নং : n0017 বয়স : 31 লিঙ্গ : মহিলা	ফটো উপলব্ধ	নাম : ললিতা রায় স্বামীর নাম: নিরেন চন্দ্র রায় বাড়ির নং : n0032 বয়স : 33 লিঙ্গ : মহিলা	ফটো উপলব্ধ	নাম : চন্দনা রায় পিতার নাম: ধীরেন রায় বাড়ির নং : এন0017 বয়স : 22 লিঙ্গ : মহিলা	ফটো উপলব্ধ
325	SKW2624880	326	SKW2647295	327	SKW2570323
নাম : দিপিকা রায় পিতার নাম: দেবেন্দ্রনাথ রায় বাড়ির নং : এন0026 বয়স : 22 লিঙ্গ : মহিলা	ফটো উপলব্ধ	নাম : নির্মল রায় পিতার নাম: কার্তিক রায় বাড়ির নং : এন0011 বয়স : 22 লিঙ্গ : পুরুষ	ফটো উপলব্ধ	নাম : শ্রীশ্রী মহন্ত সরকার স্বামীর নাম: সাগর সরকার বাড়ির নং : এন0025 বয়স : 24 লিঙ্গ : মহিলা	ফটো উপলব্ধ
328	SKW2446938	329	SKW2027142	330	SKW1263888
নাম : সুনিতা রায় স্বামীর নাম: সুভাষ রায় বাড়ির নং : n0010 বয়স : 61 লিঙ্গ : মহিলা	ফটো উপলব্ধ	নাম : লক্ষী রায় স্বামীর নাম: গৌতম রায় বাড়ির নং : . বয়স : 29 লিঙ্গ : মহিলা	ফটো উপলব্ধ	নাম : সম্পা ঘোষ (গোপ) স্বামীর নাম: গোবিন্দ ঘোষ বাড়ির নং : n0082 বয়স : 40 লিঙ্গ : মহিলা	ফটো উপলব্ধ

331	SKW0527150	ফটো উপলব্ধ	332	JLG0030262	ফটো উপলব্ধ	333	SKW1612829	ফটো উপলব্ধ
নাম : মানসী রায় স্বামীর নাম: সরেন রায় বাড়ির নং : n0099 বয়স : 37 লিঙ্গ : মহিলা			নাম : অনিতা রানী রায় স্বামীর নাম: জগদীশ চন্দ্র রায় বাড়ির নং : n0083 বয়স : 51 লিঙ্গ : মহিলা			নাম : সঙ্গীতা রায় পিতার নাম: ললিত রায় বাড়ির নং : n0038 বয়স : 31 লিঙ্গ : মহিলা		
334	SKW2566644	ফটো উপলব্ধ	335	SKW2117406	ফটো উপলব্ধ	336	JLG3605227	ফটো উপলব্ধ
নাম : চিরঞ্জিত রায় পিতার নাম: ললিত রায় বাড়ির নং : এন0025 বয়স : 24 লিঙ্গ : পুরুষ			নাম : সঞ্চিতা রায় পিতার নাম: গনেশ রায় বাড়ির নং : n0321 বয়স : 26 লিঙ্গ : মহিলা			নাম : সরেন রায় পিতার নাম: নরেন্দ্র নাথ রায় বাড়ির নং : n0018 বয়স : 38 লিঙ্গ : পুরুষ		
337	JLG1340439	ফটো উপলব্ধ	338	JLG3070471	ফটো উপলব্ধ	339	SKW1394477	ফটো উপলব্ধ
নাম : প্রতিমা রায় স্বামীর নাম: সুনিল চন্দ্র রায় বাড়ির নং : n0052 বয়স : 47 লিঙ্গ : মহিলা			নাম : বালিকা রায় স্বামীর নাম: নিরেন রায় বাড়ির নং : n0054 বয়স : 45 লিঙ্গ : মহিলা			নাম : উজ্জ্বল রায় পিতার নাম: সদানন্দ রায় বাড়ির নং : n0020 বয়স : 34 লিঙ্গ : পুরুষ		
340	SKW1912534	ফটো উপলব্ধ	341	JLG1340090	ফটো উপলব্ধ	342	SKW2577641	ফটো উপলব্ধ
নাম : সঞ্জয় রায় পিতার নাম: পরেশ রায় বাড়ির নং : n0018 বয়স : 30 লিঙ্গ : পুরুষ			নাম : গিতা রায় পিতার নাম: পরেশ রায় বাড়ির নং : n0018 বয়স : 46 লিঙ্গ : মহিলা			নাম : রনপতি রায় পিতার নাম: রনজিৎ রায় বাড়ির নং : এন0025 বয়স : 24 লিঙ্গ : পুরুষ		
343	SKW2206787	ফটো উপলব্ধ	344	SKW1612795	ফটো উপলব্ধ	345	WB/03/015/213765	ফটো উপলব্ধ
নাম : রবি রায় পিতার নাম: কেটু রায় বাড়ির নং : এন0025 বয়স : 25 লিঙ্গ : পুরুষ			নাম : বাবলী রায় স্বামীর নাম: দুলাল রায় বাড়ির নং : n0052 বয়স : 32 লিঙ্গ : মহিলা			নাম : দোমায়ী রায় স্বামীর নাম: ক্ষিতীশ রায় বাড়ির নং : n0026 বয়স : 66 লিঙ্গ : মহিলা		
346	WB/03/015/213552	ফটো উপলব্ধ	347	SKW2071777	ফটো উপলব্ধ	348	SKW2071751	ফটো উপলব্ধ
নাম : জ্ঞানবালা রায় স্বামীর নাম: পুন্যচন্দ্র রায় বাড়ির নং : n0025 বয়স : 56 লিঙ্গ : মহিলা			নাম : নিলীমা রায় পিতার নাম: অমল্য রায় বাড়ির নং : n0304 বয়স : 28 লিঙ্গ : মহিলা			নাম : বিশ্বজিৎ রায় পিতার নাম: হরেকৃষ্ণ রায় বাড়ির নং : n0302 বয়স : 27 লিঙ্গ : পুরুষ		
349	SKW2570489	ফটো উপলব্ধ	350	SKW2484830	ফটো উপলব্ধ	351	JLG3070489	ফটো উপলব্ধ
নাম : হীরা রায় স্বামীর নাম: স্বপন রায় বাড়ির নং : এন0025 বয়স : 25 লিঙ্গ : মহিলা			নাম : কম্পনা রায় স্বামীর নাম: দীপেন রায় বাড়ির নং : n0014 বয়স : 26 লিঙ্গ : মহিলা			নাম : সুভাষ রায় পিতার নাম: বীরেন রায় বাড়ির নং : n0008 বয়স : 42 লিঙ্গ : পুরুষ		
352	SKW1267681	ফটো উপলব্ধ	353	SKW2469344	ফটো উপলব্ধ	354	JLG3304581	ফটো উপলব্ধ
নাম : গৌরী রায় স্বামীর নাম: দীপক রায় বাড়ির নং : n0274 বয়স : 37 লিঙ্গ : মহিলা			নাম : প্রকাশ রায় পিতার নাম: সুনীল রায় বাড়ির নং : n0014 বয়স : 24 লিঙ্গ : পুরুষ			নাম : স্বপ্না রায় স্বামীর নাম: কার্তিক রায় বাড়ির নং : n0079 বয়স : 41 লিঙ্গ : মহিলা		
355	WB/03/015/213817	ফটো উপলব্ধ	356	SKW1496843	ফটো উপলব্ধ	357	WB/03/015/213844	ফটো উপলব্ধ
নাম : সুরেশ রায় পিতার নাম: সুশিল রায় বাড়ির নং : n0052 বয়স : 56 লিঙ্গ : পুরুষ			নাম : মানু রায় পিতার নাম: সুশিল রায় বাড়ির নং : n0052 বয়স : 35 লিঙ্গ : পুরুষ			নাম : প্রদীপ রায় পিতার নাম: নরেন্দ্রনাথ রায় বাড়ির নং : n0018 বয়স : 51 লিঙ্গ : পুরুষ		
358	SKW1496827	ফটো উপলব্ধ	359	SKW2071736	ফটো উপলব্ধ	360	SKW2632289	ফটো উপলব্ধ
নাম : রাজকুমার রায় পিতার নাম: সদানন্দ রায় বাড়ির নং : n0020 বয়স : 36 লিঙ্গ : পুরুষ			নাম : সম্পা রায় পিতার নাম: খগেন্দ্র নাথ রায় বাড়ির নং : n0300 বয়স : 29 লিঙ্গ : মহিলা			নাম : পরিমল রায় পিতার নাম: পরেশ রায় বাড়ির নং : এন0085 বয়স : 22 লিঙ্গ : পুরুষ		

বিধানসভা নির্বাচনক্ষেত্রের নং, নাম : 15-ধুপগুড়ি
ভাগ নং, নাম : 1-বাইশাচালা পূর্ব মাগুরমারী

361 নাম : প্রতিমা দাস স্বামীর নাম: অমর চন্দ্র দাস বাড়ির নং : n0069 বয়স : 36 লিঙ্গ : মহিলা	SKW1263847 ফটো উপলব্ধ	362 নাম : সুশিল চন্দ্র রায় স্বামীর নাম: হরিদাস রায় বাড়ির নং : n0069 বয়স : 61 লিঙ্গ : মহিলা	WB/03/015/213517 ফটো উপলব্ধ	363 নাম : জয়ন্তী রায় স্বামীর নাম: গোবিন্দ রায় বাড়ির নং : n0066 বয়স : 41 লিঙ্গ : মহিলা	JLG3304656 ফটো উপলব্ধ
364 নাম : রুপালী রায়(বর্মন) স্বামীর নাম: ভবেন্দ্র রায় বাড়ির নং : n0028 বয়স : 30 লিঙ্গ : মহিলা	SKW1912526 ফটো উপলব্ধ	365 নাম : সঞ্জয় রায় পিতার নাম: কার্তিক রায় বাড়ির নং : n0025 বয়স : 28 লিঙ্গ : পুরুষ	SKW1965458 ফটো উপলব্ধ	366 নাম : শ্যামলী রায় পিতার নাম: লক্ষীকান্ত রায় বাড়ির নং : n0029 বয়স : 35 লিঙ্গ : মহিলা	SKW1447283 ফটো উপলব্ধ
367 নাম : জয়ন্তী রায় স্বামীর নাম: মানিক রায় বাড়ির নং : n0050 বয়স : 56 লিঙ্গ : মহিলা	WB/03/015/213872 ফটো উপলব্ধ	368 নাম : পরেশ রায় পিতার নাম: নরেন্দ্র নাথ রায় বাড়ির নং : n0018 বয়স : 54 লিঙ্গ : পুরুষ	WB/03/015/213197 ফটো উপলব্ধ	369 নাম : অনিতা রায় পিতার নাম: রমেশ রায় বাড়ির নং : n0052 বয়স : 61 লিঙ্গ : মহিলা	WB/03/015/213164 ফটো উপলব্ধ
370 নাম : দুলাল রায় পিতার নাম: সুশিল রায় বাড়ির নং : n0052 বয়স : 46 লিঙ্গ : পুরুষ	JLG1340421 ফটো উপলব্ধ	371 নাম : বাসন্তি বর্মন(রায়) স্বামীর নাম: সুরেশ রায় বাড়ির নং : n0052 বয়স : 44 লিঙ্গ : মহিলা	JLG3305927 ফটো উপলব্ধ	372 নাম : বিপুল রায় পিতার নাম: রমেশ চন্দ্র রায় বাড়ির নং : n0295 বয়স : 27 লিঙ্গ : পুরুষ	SKW2071637 ফটো উপলব্ধ
373 নাম : নারায়ন রায় পিতার নাম: অনন্ত রায় বাড়ির নং : n0015 বয়স : 26 লিঙ্গ : পুরুষ	SKW2117299 ফটো উপলব্ধ	374 নাম : যেনকা রায় স্বামীর নাম: খগেন্দ্র রায় বাড়ির নং : n0082 বয়স : 63 লিঙ্গ : মহিলা	SKW1263839 ফটো উপলব্ধ	375 নাম : প্রসন্ন রায় পিতার নাম: থলে মোহন রায় বাড়ির নং : n0011 বয়স : 68 লিঙ্গ : পুরুষ	WB/03/015/213484 ফটো উপলব্ধ
376 নাম : নিরবালা রায় স্বামীর নাম: বিষ্ণুপদ রায় বাড়ির নং : n0013 বয়স : 61 লিঙ্গ : মহিলা	WB/03/015/213438 ফটো উপলব্ধ	377 নাম : অর্জুণ রায় পিতার নাম: দেবশীষ রায় বাড়ির নং : n00456 বয়স : 24 লিঙ্গ : পুরুষ	SKW2501856 ফটো উপলব্ধ	378 নাম : পবিত্রা রায় পিতার নাম: ললিত রায় বাড়ির নং : n0308 বয়স : 27 লিঙ্গ : পুরুষ	SKW2071819 ফটো উপলব্ধ
379 নাম : বিশুজিৎ রায় পিতার নাম: রুণজিৎ রায় বাড়ির নং : এন0044 বয়স : 22 লিঙ্গ : পুরুষ	SKW2645638 ফটো উপলব্ধ	380 নাম : প্রফুল্লকুমার রায় পিতার নাম: চিত্রমোহন রায় বাড়ির নং : n0033 বয়স : 69 লিঙ্গ : পুরুষ	WB/03/015/213142 ফটো উপলব্ধ	381 নাম : অলকা রায় স্বামীর নাম: গৌরাঙ্গ রায় বাড়ির নং : n0031 বয়স : 37 লিঙ্গ : মহিলা	JLG3600731 ফটো উপলব্ধ
382 নাম : পায়েল রায় পিতার নাম: সুনিল চন্দ্র রায় বাড়ির নং : n0030 বয়স : 29 লিঙ্গ : মহিলা	SKW1865781 ফটো উপলব্ধ	383 নাম : দীপেন রায় পিতার নাম: অমল্য রায় বাড়ির নং : n0030 বয়স : 31 লিঙ্গ : পুরুষ	SKW1612910 ফটো উপলব্ধ	384 নাম : সাবিত্রী রায় স্বামীর নাম: উত্তম কুমার রায় বাড়ির নং : n0030 বয়স : 33 লিঙ্গ : মহিলা	SKW1496876 ফটো উপলব্ধ
385 নাম : বিক্রম রায় পিতার নাম: খগেন্দ্র নাথ রায় বাড়ির নং : n0028 বয়স : 31 লিঙ্গ : পুরুষ	SKW1612969 ফটো উপলব্ধ	386 নাম : রঞ্জিত রায় পিতার নাম: মানিক রায় বাড়ির নং : n0065 বয়স : 35 লিঙ্গ : পুরুষ	SKW1447325 ফটো উপলব্ধ	387 নাম : নিতাই রায় পিতার নাম: মানিক রায় বাড়ির নং : n0065 বয়স : 36 লিঙ্গ : পুরুষ	SKW1263821 ফটো উপলব্ধ
388 নাম : অশোক কুমার রায় পিতার নাম: দীনেশ চন্দ্র রায় বাড়ির নং : n0012 বয়স : 42 লিঙ্গ : পুরুষ	SKW1496801 ফটো উপলব্ধ	389 নাম : অনিতা রায় স্বামীর নাম: দীনেশ চন্দ্র রায় বাড়ির নং : n0012 বয়স : 53 লিঙ্গ : মহিলা	WB/03/015/213448 ফটো উপলব্ধ	390 নাম : শেফালী রায় পিতার নাম: ধীরেন্দ্র নাথ রায় বাড়ির নং : n0337 বয়স : 35 লিঙ্গ : মহিলা	SKW1300938 ফটো উপলব্ধ

বিধানসভা নির্বাচনক্ষেত্রের নং, নাম : 15-ধূপগুড়ি
ভাগ নং, নাম : 1-বাইশাচালা পূর্ব মাগুরমারী

391	WB/03/015/213229	নাম : অনন্ত রায় স্বামীর নাম: কলিন রায় বাড়ির নং : n0015 বয়স : 66 লিঙ্গ : মহিলা	ফটো উপলব্ধ	392	SKW1263789	নাম : নির্মল রায় পিতার নাম: বিষ্ণু পদ রায় বাড়ির নং : n0013 বয়স : 34 লিঙ্গ : পুরুষ	ফটো উপলব্ধ	393	JLG3600749	নাম : কমল রায় পিতার নাম: বিষ্ণুপদ রায় বাড়ির নং : n0013 বয়স : 37 লিঙ্গ : পুরুষ	ফটো উপলব্ধ
394	KWK2905297	নাম : শকুন্তলা রায় (বর্মন) স্বামীর নাম: বিষ্ণু বর্মন বাড়ির নং : এন000 বয়স : 38 লিঙ্গ : মহিলা	ফটো উপলব্ধ	395	SKW2648475	নাম : দীপক রায় পিতার নাম: কৃষ্ণচন্দ্র রায় বাড়ির নং : এন0078 বয়স : 22 লিঙ্গ : পুরুষ	ফটো উপলব্ধ	396	SKW2493658	নাম : স্বপ্না বর্মন(রায়) স্বামীর নাম: সুমেন রায় বাড়ির নং : এন0078 বয়স : 26 লিঙ্গ : মহিলা	ফটো উপলব্ধ
397	JLG3600707	নাম : সান্তনা রায় (বর্মন) স্বামীর নাম: মনীশ চন্দ্র বর্মন বাড়ির নং : n0078 বয়স : 52 লিঙ্গ : মহিলা	ফটো উপলব্ধ	398	JLG3533742	নাম : মনীশ চন্দ্র বর্মন পিতার নাম: উপেন্দ্র নাথ বর্মন বাড়ির নং : n0078 বয়স : 52 লিঙ্গ : পুরুষ	ফটো উপলব্ধ	399	SKW2772176	নাম : নিরুপমা বর্মন পিতার নাম: মনীশ চন্দ্র বর্মন বাড়ির নং : পূর্ব মাগুরমারি বয়স : 21 লিঙ্গ : পুরুষ	ফটো উপলব্ধ
400	SKW2606069	নাম : মাধবচন্দ্র শর্মা পিতার নাম: উপেন্দ্র শর্মা বাড়ির নং : n0063 বয়স : 68 লিঙ্গ : পুরুষ	ফটো উপলব্ধ	401	SKW1394535	নাম : গীতা সূত্রধর শর্মা স্বামীর নাম: মাধব শর্মা বাড়ির নং : n0063 বয়স : 43 লিঙ্গ : মহিলা	ফটো উপলব্ধ	402	WB/03/015/213175	নাম : পাপিয়া শর্মা স্বামীর নাম: বীরেন্দ্র শর্মা বাড়ির নং : n0063 বয়স : 69 লিঙ্গ : মহিলা	ফটো উপলব্ধ
403	WB/03/015/213554	নাম : বীরেন্দ্রনাথ শর্মা পিতার নাম: উপেন্দ্র শর্মা বাড়ির নং : n0063 বয়স : 71 লিঙ্গ : পুরুষ	ফটো উপলব্ধ	404	SKW1746585	নাম : প্রসেনজিৎ শর্মা পিতার নাম: বীরেন্দ্রনাথ শর্মা বাড়ির নং : n0063 বয়স : 30 লিঙ্গ : পুরুষ	ফটো উপলব্ধ	405	SKW2466183	নাম : প্রতিমা শর্মা স্বামীর নাম: বীরেন্দ্র নাথ শর্মা বাড়ির নং : n0063 বয়স : 65 লিঙ্গ : মহিলা	ফটো উপলব্ধ
406	SKW2117422	নাম : অস্তিমা সরকার পিতার নাম: নিতাই সরকার বাড়ির নং : n0323 বয়স : 26 লিঙ্গ : মহিলা	ফটো উপলব্ধ	407	WB/03/015/213070	নাম : দীলতোষ সরকার পিতার নাম: মহারাজ সরকার বাড়ির নং : n0057 বয়স : 56 লিঙ্গ : পুরুষ	ফটো উপলব্ধ	408	SKW1263995	নাম : ভীম সরকার পিতার নাম: চিত্ত রঞ্জন সরকার বাড়ির নং : n0057 বয়স : 35 লিঙ্গ : পুরুষ	ফটো উপলব্ধ
409	JLG1942333	নাম : সঞ্জয় সরকার পিতার নাম: ননীগোপাল সরকার বাড়ির নং : n0048 বয়স : 43 লিঙ্গ : পুরুষ	ফটো উপলব্ধ	410	WB/03/015/213166	নাম : বিনারানী সরকার স্বামীর নাম: হরেন্দ্রনাথ সরকার বাড়ির নং : n0057 বয়স : 63 লিঙ্গ : মহিলা	ফটো উপলব্ধ	411	WB/03/015/213884	নাম : হরেন্দ্রনাথ সরকার পিতার নাম: মহারাজ সরকার বাড়ির নং : n0057 বয়স : 71 লিঙ্গ : পুরুষ	ফটো উপলব্ধ
412	SKW2071660	নাম : কল্যাণী সরকার স্বামীর নাম: রামপ্রসাদ সরকার বাড়ির নং : n0298 বয়স : 30 লিঙ্গ : মহিলা	ফটো উপলব্ধ	413	SKW2027134	নাম : মলয় সরকার পিতার নাম: দিলতোষ সরকার বাড়ির নং : n0057 বয়স : 28 লিঙ্গ : পুরুষ	ফটো উপলব্ধ	414	SKW2071728	নাম : বাতাসি সরকার স্বামীর নাম: শুশান্ত কুমার সরকার বাড়ির নং : n0299 বয়স : 28 লিঙ্গ : মহিলা	ফটো উপলব্ধ
415	SKW2071744	নাম : বিটু সরকার পিতার নাম: নিখিল সরকার বাড়ির নং : n0301 বয়স : 27 লিঙ্গ : পুরুষ	ফটো উপলব্ধ	416	SKW1394485	নাম : সৌরভ শর্মা পিতার নাম: বীরেন্দ্র নাথ শর্মা বাড়ির নং : n0055 বয়স : 33 লিঙ্গ : পুরুষ	ফটো উপলব্ধ	417	JLG1340413	নাম : মনু কুমার সরকার পিতার নাম: কালিপদ সরকার বাড়ির নং : n0055 বয়স : 48 লিঙ্গ : পুরুষ	ফটো উপলব্ধ
418	SKW2117430	নাম : প্রীতি সরকার পিতার নাম: প্রহ্লাদ সরকার বাড়ির নং : n0324 বয়স : 26 লিঙ্গ : মহিলা	ফটো উপলব্ধ	419	SKW2200913	নাম : সুবোধ সরকার পিতার নাম: সুমন্ত সরকার বাড়ির নং : এন0088 বয়স : 57 লিঙ্গ : পুরুষ	ফটো উপলব্ধ	420	SKW2753192	নাম : পিউ সরকার পিতার নাম: সুবোধ সরকার বাড়ির নং : পাট নং /15/124 বয়স : 21 লিঙ্গ : মহিলা	ফটো উপলব্ধ

বিধানসভা নির্বাচনক্ষেত্রের নং, নাম : 15-ধুপশুড়ি
ভাগ নং, নাম : 1-বাইশাচালা পূর্ব মাগুরমারী

421	SKW1746627	নাম : মৌসুমি সরকার স্বামীর নাম: চন্দন সরকার বাড়ির নং : n0057 বয়স : 33 লিঙ্গ : মহিলা	ফটো উপলব্ধ	422	SKW2449981	নাম : সাথী সরকার পিতার নাম: সুবীর সরকার বাড়ির নং : 134 বয়স : 25 লিঙ্গ : মহিলা	ফটো উপলব্ধ	423	SKW1263979	নাম : অভিজিৎ সরকার পিতার নাম: হরেন্দ্র নাথ সরকার বাড়ির নং : n0057 বয়স : 35 লিঙ্গ : পুরুষ	ফটো উপলব্ধ
424	JLG3201845	নাম : চন্দন সরকার পিতার নাম: চিত্তরঞ্জন সরকার বাড়ির নং : n0057 বয়স : 42 লিঙ্গ : পুরুষ	ফটো উপলব্ধ	425	JLG3304714	নাম : সুশান্ত সরকার পিতার নাম: মনোরঞ্জন সরকার বাড়ির নং : n0057 বয়স : 43 লিঙ্গ : পুরুষ	ফটো উপলব্ধ	426	JLG3690856	নাম : পার্থ সরকার পিতার নাম: চিত্তরঞ্জন সরকার বাড়ির নং : n0057 বয়স : 36 লিঙ্গ : পুরুষ	ফটো উপলব্ধ
427	JLG1340512	নাম : উলী সরকার স্বামীর নাম: দিলতোষ সরকার বাড়ির নং : n0057 বয়স : 44 লিঙ্গ : মহিলা	ফটো উপলব্ধ	428	SKW2678936	নাম : মানিক সরকার পিতার নাম: মনু কুমার সরকার বাড়ির নং : এন0055 বয়স : 21 লিঙ্গ : পুরুষ	ফটো উপলব্ধ	429	JLG3460813	নাম : পিংকি সরকার পিতার নাম: বাইরন সরকার বাড়ির নং : এন000 বয়স : 38 লিঙ্গ : মহিলা	ফটো উপলব্ধ
430	SKW2555779	নাম : নিসারা সরকার পিতার নাম: আবু হাসান মিক্ত বাড়ির নং : এন0136 বয়স : 23 লিঙ্গ : মহিলা	ফটো উপলব্ধ	431	WDB2577716	নাম : মুনমুন দাস সরকার স্বামীর নাম: পার্থ সরকার বাড়ির নং : এন0057 বয়স : 29 লিঙ্গ : মহিলা	ফটো উপলব্ধ	432	JLG1340355	নাম : সঞ্জীব সরকার পিতার নাম: নমীগোপাল সরকার বাড়ির নং : n0048 বয়স : 46 লিঙ্গ : পুরুষ	ফটো উপলব্ধ
433	JLG3306354	নাম : পরিতোষ সরকার পিতার নাম: কালীপদ সরকার বাড়ির নং : n0266 বয়স : 56 লিঙ্গ : পুরুষ	ফটো উপলব্ধ	434	JLG3463213	নাম : বাসন্তী সরকার স্বামীর নাম: সুবোধ সরকার বাড়ির নং : n0090 বয়স : 40 লিঙ্গ : মহিলা	ফটো উপলব্ধ	435	SKW1746726	নাম : প্রতিমা সরকার (মন্ডল) স্বামীর নাম: শুভরন সরকার বাড়ির নং : n0261 বয়স : 32 লিঙ্গ : মহিলা	ফটো উপলব্ধ
436	SKW2234474	নাম : বন্দনা সরকার দাস স্বামীর নাম: নিমাই দাস বাড়ির নং : এন000 বয়স : 25 লিঙ্গ : মহিলা	ফটো উপলব্ধ	437	SKW2117380	নাম : অনুপমা সরকার(দাস) স্বামীর নাম: ভবেন দাস বাড়ির নং : n0319 বয়স : 28 লিঙ্গ : মহিলা	ফটো উপলব্ধ	438	WB/03/015/213928	নাম : আল্পনা সাহা স্বামীর নাম: নলিনী সাহা বাড়ির নং : n0257 বয়স : 52 লিঙ্গ : মহিলা	ফটো উপলব্ধ
439	SKW1746569	নাম : অনুপম সাহা পিতার নাম: নলিনী সাহা বাড়ির নং : n0045 বয়স : 30 লিঙ্গ : পুরুষ	ফটো উপলব্ধ	440	SKW2117265	নাম : শুভম সাহা পিতার নাম: গোপাল সাহা বাড়ির নং : n0049 বয়স : 26 লিঙ্গ : পুরুষ	ফটো উপলব্ধ	441	SKW1394287	নাম : সুমিত সাহা পিতার নাম: সন্তোষ কুমার সাহা বাড়ির নং : n0049 বয়স : 35 লিঙ্গ : পুরুষ	ফটো উপলব্ধ
442	JLG3304763	নাম : সন্তোষ কুমার সাহা পিতার নাম: গিরিজা শঙ্কর সাহা বাড়ির নং : n0049 বয়স : 72 লিঙ্গ : পুরুষ	ফটো উপলব্ধ	443	JLG3606126	নাম : কৌশিক সাহা পিতার নাম: দুলাল সাহা বাড়ির নং : n0002 বয়স : 40 লিঙ্গ : পুরুষ	ফটো উপলব্ধ	444	JLG3305869	নাম : সৌভিক সাহা পিতার নাম: সুকুমার সাহা বাড়ির নং : n0043 বয়স : 39 লিঙ্গ : পুরুষ	ফটো উপলব্ধ
445	WB/03/015/213397	নাম : সুকুমার সাহা পিতার নাম: ব্রজেন্দ্র সাহা বাড়ির নং : n0043 বয়স : 69 লিঙ্গ : পুরুষ	ফটো উপলব্ধ	446	WB/03/015/213885	নাম : প্রনতি সাহা স্বামীর নাম: দুলাল সাহা বাড়ির নং : n0002 বয়স : 61 লিঙ্গ : মহিলা	ফটো উপলব্ধ	447	SKW1746601	নাম : লতা সাহা (মন্ডল) স্বামীর নাম: তাপস সাহা বাড়ির নং : n0002 বয়স : 34 লিঙ্গ : মহিলা	ফটো উপলব্ধ
448	WB/03/015/213507	নাম : পান্নালাল সাহা পিতার নাম: কার্তিক সাহা বাড়ির নং : n0053 বয়স : 52 লিঙ্গ : পুরুষ	ফটো উপলব্ধ	449	SKW1394550	নাম : কৃষ্ণা সাহা স্বামীর নাম: পান্নালাল সাহা বাড়ির নং : n0053 বয়স : 42 লিঙ্গ : মহিলা	ফটো উপলব্ধ	450	WB/03/015/213344	নাম : উওম সাহা পিতার নাম: ব্রজেন্দ্র সাহা বাড়ির নং : n0044 বয়স : 61 লিঙ্গ : পুরুষ	ফটো উপলব্ধ

বিধানসভা নির্বাচনক্ষেত্রের নং, নাম : 15-ধুপশুড়ি
ভাগ নং, নাম : 1-বাইশাচালা পূর্ব মাগুরমারী

451 নাম : সুদীপ সাহা মায়ের নাম: রেখা সাহা বাড়ির নং : n0049 বয়স : 41 লিঙ্গ : পুরুষ	JLG3304789 ফটো উপলব্ধ	452 নাম : রত্না সাহা স্বামীর নাম: নিতাই চন্দ্র সাহা বাড়ির নং : n0042 বয়স : 76 লিঙ্গ : মহিলা	WB/03/015/213490 ফটো উপলব্ধ	453 নাম : তাপস সাহা পিতার নাম: তুষ্টগোপাল সাহা বাড়ির নং : n0002 বয়স : 38 লিঙ্গ : পুরুষ	JLG3467495 ফটো উপলব্ধ
454 নাম : পিংকি সাহা স্বামীর নাম: সঞ্জিৎ সাহা বাড়ির নং : n0002 বয়স : 33 লিঙ্গ : মহিলা	SKW1496884 ফটো উপলব্ধ	455 নাম : রাজু সাহা মায়ের নাম: মায়ারানী সাহা বাড়ির নং : 3 বয়স : 35 লিঙ্গ : পুরুষ	SKW1264019 ফটো উপলব্ধ	456 নাম : শিপ্রা সাহা স্বামীর নাম: গোপাল সাহা বাড়ির নং : n0049 বয়স : 49 লিঙ্গ : মহিলা	JLG3304805 ফটো উপলব্ধ
457 নাম : প্রতিমা সাহা স্বামীর নাম: সুশান্ত সাহা বাড়ির নং : n0049 বয়স : 37 লিঙ্গ : মহিলা	SKW1447358 ফটো উপলব্ধ	458 নাম : মান্না সাহা পিতার নাম: কার্তিক সাহা বাড়ির নং : n0053 বয়স : 55 লিঙ্গ : পুরুষ	WB/03/015/213506 ফটো উপলব্ধ	459 নাম : সন্ধ্যারানী সাহা স্বামীর নাম: অখিল সাহা বাড়ির নং : n0059 বয়স : 59 লিঙ্গ : মহিলা	WB/03/015/213115 ফটো উপলব্ধ
460 নাম : পুরনঞ্জন সরকার পিতার নাম: রামহরি সরকার বাড়ির নং : n0042 বয়স : 48 লিঙ্গ : পুরুষ	JLG1941129 ফটো উপলব্ধ	461 নাম : গৌতম সাহা পিতার নাম: ব্রজেন্দ্র সাহা বাড়ির নং : পাট নং 15/124 বয়স : 48 লিঙ্গ : পুরুষ	JLG3304755 ফটো উপলব্ধ	462 নাম : নলিনী সাহা পিতার নাম: নরেন্দ্র চন্দ্র সাহা বাড়ির নং : n0045 বয়স : 65 লিঙ্গ : পুরুষ	SKW2367977 ফটো উপলব্ধ
463 নাম : সুজন সাহা পিতার নাম: শ্যাম সাহা বাড়ির নং : এন000 বয়স : 25 লিঙ্গ : পুরুষ	SKW2235026 ফটো উপলব্ধ	464 নাম : সোমদত্তা সাহা ভৌমিক স্বামীর নাম: নকুল সাহা বাড়ির নং : n0045 বয়স : 52 লিঙ্গ : মহিলা	SKW2366177 ফটো উপলব্ধ	465 নাম : রিয়া সাহা পিতার নাম: রবীন্দ্র নাথ সাহা বাড়ির নং : পাট নং 124 বয়স : 21 লিঙ্গ : মহিলা	SKW2709509 ফটো উপলব্ধ
466 নাম : দেবীকা সাহা স্বামীর নাম: সৌভিক সাহা বাড়ির নং : এন0043 বয়স : 35 লিঙ্গ : মহিলা	SKW2201036 ফটো উপলব্ধ	Q 467 নাম : সাধনা রানি সাহা স্বামীর নাম: সুভাষ সাহা বাড়ির নং : n0087 বয়স : 44 লিঙ্গ : মহিলা	SKW2501930 ফটো উপলব্ধ	468 নাম : টুম্পা সাহা স্বামীর নাম: স্বপন সাহা বাড়ির নং : n0059 বয়স : 39 লিঙ্গ : মহিলা	JLG3305885 ফটো উপলব্ধ
469 নাম : স্বপন সাহা পিতার নাম: কালিপদ সাহা বাড়ির নং : n0059 বয়স : 47 লিঙ্গ : পুরুষ	JLG3070562 ফটো উপলব্ধ	470 নাম : পলি সাহা পিতার নাম: কমল সাহা বাড়ির নং : এন000 বয়স : 27 লিঙ্গ : মহিলা	SKW2232817 ফটো উপলব্ধ	471 নাম : কমলা রানী সাহা স্বামীর নাম: নরেন্দ্র চন্দ্র সাহা বাড়ির নং : n0045 বয়স : 85 লিঙ্গ : মহিলা	SKW2367969 ফটো উপলব্ধ
472 নাম : রুবী সাহা স্বামীর নাম: আনন্দ সাহা বাড়ির নং : n0064 বয়স : 39 লিঙ্গ : মহিলা	JLG3467511 ফটো উপলব্ধ	473 নাম : পম্পা সাহা স্বামীর নাম: মান্না সাহা বাড়ির নং : n0053 বয়স : 37 লিঙ্গ : মহিলা	SKW1965474 ফটো উপলব্ধ	474 নাম : সায়ন সাহা পিতার নাম: নকুল সাহা বাড়ির নং : n0306 বয়স : 27 লিঙ্গ : পুরুষ	SKW2071793 ফটো উপলব্ধ
475 নাম : আনন্দ সাহা পিতার নাম: মঙ্গল চন্দ্র সাহা বাড়ির নং : n0064 বয়স : 46 লিঙ্গ : পুরুষ	JLG1340587 ফটো উপলব্ধ	476 নাম : লক্ষ্মী সাহা স্বামীর নাম: রবীন্দ্রনাথ সাহা বাড়ির নং : n0059 বয়স : 44 লিঙ্গ : মহিলা	JLG3071529 ফটো উপলব্ধ	Q 477 নাম : চন্দ্রী সাহা পিতার নাম: কালীপদ সাহা বাড়ির নং : বয়স : 38 লিঙ্গ : পুরুষ	JLG3467503 ফটো উপলব্ধ
478 নাম : মান্পি সাহা স্বামীর নাম: গৌতম কুমার সাহা বাড়ির নং : n0044 বয়স : 43 লিঙ্গ : মহিলা	JLG3305893 ফটো উপলব্ধ	479 নাম : রানা সাহা পিতার নাম: রবি সাহা বাড়ির নং : n00214 বয়স : 24 লিঙ্গ : পুরুষ	SKW2469278 ফটো উপলব্ধ	480 নাম : সুশান্ত সাহা মায়ের নাম: রেখা সাহা বাড়ির নং : n0049 বয়স : 40 লিঙ্গ : পুরুষ	JLG3304797 ফটো উপলব্ধ

বিধানসভা নির্বাচনক্ষেত্রের নং, নাম : 15-ধুপশুড়ি
ভাগ নং, নাম : 1-বাইশাচালা পূর্ব মাগুরমারী

481 নাম : পিংকী মণ্ডল(সাহা) স্বামীর নাম: রবি সাহা বাড়ির নং : n0042 বয়স : 36 লিঙ্গ : মহিলা	SKW1263805 ফটো উপলব্ধ	482 নাম : অলোক সাহা মায়ের নাম: রত্না সাহা বাড়ির নং : n0042 বয়স : 41 লিঙ্গ : পুরুষ	JLG3304706 ফটো উপলব্ধ	483 নাম : রবি সাহা পিতার নাম: নিতাই সাহা বাড়ির নং : n0042 বয়স : 37 লিঙ্গ : পুরুষ	JLG3690948 ফটো উপলব্ধ
484 নাম : আরতী সাহা স্বামীর নাম: অলক সাহা বাড়ির নং : n0042 বয়স : 41 লিঙ্গ : মহিলা	SKW1163856 ফটো উপলব্ধ	485 নাম : সুভরন সরকার পিতার নাম: রামহরি সরকার বাড়ির নং : n0042 বয়স : 43 লিঙ্গ : পুরুষ	JLG3070513 ফটো উপলব্ধ	486 নাম : রামহরি সরকার পিতার নাম: গিরীশ সরকার বাড়ির নং : n0042 বয়স : 76 লিঙ্গ : পুরুষ	WB/03/015/213116 ফটো উপলব্ধ
487 নাম : টিকু সাহা পিতার নাম: পরেশ সাহা বাড়ির নং : n0119 বয়স : 26 লিঙ্গ : পুরুষ	SKW2117307 ফটো উপলব্ধ	488 নাম : সোমা রাহা স্বামীর নাম: গৌড় রাহা বাড়ির নং : n0059 বয়স : 45 লিঙ্গ : মহিলা	JLG3467545 ফটো উপলব্ধ	489 নাম : সুনিতা সাহা স্বামীর নাম: বিশু সাহা বাড়ির নং : n0007 বয়স : 43 লিঙ্গ : মহিলা	JLG3304847 ফটো উপলব্ধ
490 নাম : বিশু সাহা পিতার নাম: নিতাই চন্দ্র সাহা বাড়ির নং : n0007 বয়স : 51 লিঙ্গ : পুরুষ	WB/03/015/213151 ফটো উপলব্ধ	491 নাম : অনুরাধা সাহা পিতার নাম: বিশু সাহা বাড়ির নং : পাট নং 15/122 বয়স : 21 লিঙ্গ : মহিলা	SKW2743151 ফটো উপলব্ধ	492 নাম : বাপী সাহা পিতার নাম: তুষ্ট গোপাল সাহা বাড়ির নং : n0002 বয়স : 42 লিঙ্গ : পুরুষ	JLG3070588 ফটো উপলব্ধ
493 নাম : মায়ারানী সাহা স্বামীর নাম: বিমল সাহা বাড়ির নং : n0051 বয়স : 56 লিঙ্গ : মহিলা	WB/03/015/213442 ফটো উপলব্ধ	494 নাম : হারাধন ঘোষ পিতার নাম: অনিল ঘোষ বাড়ির নং : পাট নং 15/124 বয়স : 39 লিঙ্গ : পুরুষ	MRK3340908 ফটো উপলব্ধ	495 নাম : পাবেল ঘোষ স্বামীর নাম: হরুধান ঘোষ বাড়ির নং : পাট নং 15/124 বয়স : 25 লিঙ্গ : মহিলা	NGW2805000 ফটো উপলব্ধ
Q 496 নাম : গোপাল সাহা পিতার নাম: সুধীর সাহা বাড়ির নং : বয়স : 56 লিঙ্গ : পুরুষ	JLG3690880 ফটো উপলব্ধ	Q 497 নাম : সঞ্জিৎ সাহা পিতার নাম: কালীপদ সাহা বাড়ির নং : বয়স : 41 লিঙ্গ : পুরুষ	JLG3600798 ফটো উপলব্ধ	498 নাম : বিউটি সাহা স্বামীর নাম: উত্তম সাহা বাড়ির নং : n0044 বয়স : 46 লিঙ্গ : মহিলা	JLG3467552 ফটো উপলব্ধ
499 নাম : সাইন সাহা পিতার নাম: গৌতম বাড়ির নং : পাট নং 15/124 বয়স : 20 লিঙ্গ : পুরুষ	SKW2783157 ফটো উপলব্ধ	500 নাম : মায়ারানী সাহা স্বামীর নাম: কালীপদ সাহা বাড়ির নং : n0059 বয়স : 73 লিঙ্গ : মহিলা	JLG3304748 ফটো উপলব্ধ	501 নাম : রবীন্দ্রনাথ সাহা পিতার নাম: কালীপদ সাহা বাড়ির নং : n0059 বয়স : 61 লিঙ্গ : পুরুষ	WB/03/015/213852 ফটো উপলব্ধ
502 নাম : অখিলচন্দ্র সাহা পিতার নাম: কালীপদ সাহা বাড়ির নং : n0059 বয়স : 63 লিঙ্গ : পুরুষ	WB/03/015/213620 ফটো উপলব্ধ	503 নাম : সুদীপ্ত সাহা পিতার নাম: স্বপন সাহা বাড়ির নং : পাট নং 15/124 বয়স : 21 লিঙ্গ : পুরুষ	SKW2762532 ফটো উপলব্ধ	504 নাম : অনিতা সাহা স্বামীর নাম: সুকুমার সাহা বাড়ির নং : n0043 বয়স : 61 লিঙ্গ : মহিলা	WB/03/015/213560 ফটো উপলব্ধ
505 নাম : লক্ষীরানী সাহা স্বামীর নাম: তুষ্ট সাহা বাড়ির নং : n0002 বয়স : 71 লিঙ্গ : মহিলা	WB/03/015/213512 ফটো উপলব্ধ	506 নাম : নকুল সাহা পিতার নাম: নরেন্দ্র সাহা বাড়ির নং : n0045 বয়স : 58 লিঙ্গ : পুরুষ	WB/03/015/213455 ফটো উপলব্ধ	507 নাম : অভিষেক রায় পিতার নাম: গণেশ রায় বাড়ির নং : এন0132 বয়স : 24 লিঙ্গ : পুরুষ	SKW2765048 ফটো উপলব্ধ
508 নাম : সুস্মিতা রায় স্বামীর নাম: জয়ন্ত রায় বাড়ির নং : পাট নং 15/124 বয়স : 28 লিঙ্গ : মহিলা	SKW1734417 ফটো উপলব্ধ	509 নাম : কুকিলা মণ্ডল পিতার নাম: প্রেমোন্দ মণ্ডল বাড়ির নং : পাট নং 15/124 দেশবন্ধু পারা বয়স : 31 লিঙ্গ : মহিলা	SKW1788728 ফটো উপলব্ধ	510 নাম : প্রিয়ান্বিতা মন্ডল পিতার নাম: সামধন মন্ডল বাড়ির নং : এন0255 বয়স : 20 লিঙ্গ : মহিলা	SKW2796498 ফটো উপলব্ধ

511 নাম : দীপা রায় স্বামীর নাম: জয়ন্ত বর্মণ বাড়ির নং : পাট নং 15/124 বয়স : 21 লিঙ্গ : মহিলা	SKW2799146 ফটো উপলব্ধ	512 নাম : অনিকেত সাহা পিতার নাম: মাম্বা সাহা বাড়ির নং : পূর্ব মাগুরমারী বয়স : 19 লিঙ্গ : পুরুষ	SKW2812121 ফটো উপলব্ধ	513 নাম : সন্তু রায় পিতার নাম: টোনাই রায় বাড়ির নং : এন0016 বয়স : 20 লিঙ্গ : পুরুষ	SKW2822807 ফটো উপলব্ধ
514 নাম : শুভ কুমার ঘোষ পিতার নাম: মানিক কুমার ঘোষ বাড়ির নং : এন0264 বয়স : 19 লিঙ্গ : পুরুষ	SKW2822997 ফটো উপলব্ধ	515 নাম : লক্ষন চন্দ্র বর্মণ পিতার নাম: সুরেশ চন্দ্র বর্মণ বাড়ির নং : পাট নং 15/124 বয়স : 37 লিঙ্গ : পুরুষ	RNL2183143 ফটো উপলব্ধ	Q 516 নাম : গীতা বর্মণ অন্যান্য: সুরেশ বর্মণ বাড়ির নং : পাট নং 15/124 বয়স : 70 লিঙ্গ : মহিলা	RNL2669273 ফটো উপলব্ধ
517 নাম : অরিন্দম দত্ত পিতার নাম: গৌতম দত্ত বাড়ির নং : পাট নং 15/124 বয়স : 21 লিঙ্গ : পুরুষ	SKW2829737 ফটো উপলব্ধ	518 নাম : প্রিয়া ঘোষ পিতার নাম: গোবিন্দ ঘোষ বাড়ির নং : পাট নং 15/124 বয়স : 20 লিঙ্গ : মহিলা	SKW2830255 ফটো উপলব্ধ	519 নাম : পিংকি রায় পিতার নাম: সন্তোষ রায় বাড়ির নং : পূর্ব মাগুরমারী বয়স : 20 লিঙ্গ : মহিলা	SKW2830669 ফটো উপলব্ধ
520 নাম : ঋতুকন্যা বিশ্বাস পিতার নাম: ছিদাম বিশ্বাস বাড়ির নং : পাট নং 15/124 বয়স : 26 লিঙ্গ : মহিলা	ZMJ2075505 ফটো উপলব্ধ	521 নাম : মঞ্জিল দাস পিতার নাম: তপন চন্দ্র দাস বাড়ির নং : পাট নং 15/124 বয়স : 24 লিঙ্গ : মহিলা	RIY2463453 ফটো উপলব্ধ	522 নাম : অমিত রায় পিতার নাম: অমল রায় বাড়ির নং : পাট নং 15/124 বয়স : 19 লিঙ্গ : পুরুষ	SKW2836344 ফটো উপলব্ধ
523 নাম : রোহানা পারভীন পিতার নাম: আয়ুব হোসেন বাড়ির নং : পাট নং 15/124 বয়স : 25 লিঙ্গ : মহিলা	RNL2616969 ফটো উপলব্ধ	524 নাম : ঋষিকা সাহা পিতার নাম: পাম্বা লাল সাহা বাড়ির নং : মাগুরমারি-1 বয়স : 19 লিঙ্গ : মহিলা	SKW2849776 ফটো উপলব্ধ		

বিধানসভা নির্বাচনক্ষেত্রের নং, নাম : 15-ধূপগুড়ি
ভাগ নং, নাম : 2-দেশবন্ধুপাড়া

525	SKW1394592	ফটো উপলব্ধ	526	SKW1865906	ফটো উপলব্ধ	527	SKW2624856	ফটো উপলব্ধ
নাম : বাপী রহমান পিতার নাম: মজর আলী বাড়ির নং : n0107 বয়স : 34 লিঙ্গ : পুরুষ			নাম : লাভলী খাতুন পিতার নাম: আমের আলী বাড়ির নং : n0178 বয়স : 29 লিঙ্গ : মহিলা			নাম : আলিনুর রহমান পিতার নাম: আজিজুল রহমান বাড়ির নং : এন0137 বয়স : 22 লিঙ্গ : পুরুষ		
528	SKW2361095	ফটো উপলব্ধ	529	SKW1746734	ফটো উপলব্ধ	530	SKW1613173	ফটো উপলব্ধ
নাম : লুৎফর রহমান পিতার নাম: কছুমুদ্দিন বাড়ির নং : n0103 বয়স : 63 লিঙ্গ : পুরুষ			নাম : দেলেকুবা বেগম স্বামীর নাম: জাহিরুল হক বাড়ির নং : n0111 বয়স : 33 লিঙ্গ : মহিলা			নাম : শুভঙ্কর সেন পিতার নাম: সঞ্জয় সেন বাড়ির নং : n0107 বয়স : 31 লিঙ্গ : পুরুষ		
531	JLG3306149	ফটো উপলব্ধ	532	SKW2524213	ফটো উপলব্ধ	533	SKW2388262	ফটো উপলব্ধ
নাম : রফিকুল ইসলাম পিতার নাম: সমসের আলী বাড়ির নং : n0104 বয়স : 40 লিঙ্গ : পুরুষ			নাম : আমজাদ আলী পিতার নাম: আমের আলী বাড়ির নং : এন0178 বয়স : 25 লিঙ্গ : পুরুষ			নাম : আলেয়া খাতুন স্বামীর নাম: চুকুলু মহঃ বাড়ির নং : n0162 বয়স : 63 লিঙ্গ : মহিলা		
534	SKW2466084	ফটো উপলব্ধ	535	JLG3306172	ফটো উপলব্ধ	536	SKW2363166	ফটো উপলব্ধ
নাম : ফজলুল বারি পিতার নাম: দাখিল উদ্দিন আহমেদ বাড়ির নং : n0141 বয়স : 70 লিঙ্গ : পুরুষ			নাম : জাহিরুল হক পিতার নাম: আব্দুল লতিফ বাড়ির নং : n0111 বয়স : 39 লিঙ্গ : পুরুষ			নাম : মজর আলী পিতার নাম: নছিরুদ্দিন বাড়ির নং : n0107 বয়স : 66 লিঙ্গ : পুরুষ		
537	JLG3690971	ফটো উপলব্ধ	538	JLG3691177	ফটো উপলব্ধ	539	SKW2363091	ফটো উপলব্ধ
নাম : জিতু সরকার পিতার নাম: রাখাল সরকার বাড়ির নং : n0224 বয়স : 40 লিঙ্গ : পুরুষ			নাম : রবিউল আলম পিতার নাম: আব্দুল মজিদ বাড়ির নং : n0142 বয়স : 36 লিঙ্গ : পুরুষ			নাম : আব্বাস আলী পিতার নাম: পানাইউদ্দিন বাড়ির নং : n0108 বয়স : 71 লিঙ্গ : পুরুষ		
540	JLG1941939	ফটো উপলব্ধ	541	JLG3743705	ফটো উপলব্ধ	542	JLG3467610	ফটো উপলব্ধ
নাম : রকিবুল বারি পিতার নাম: ফজলুল বারি বাড়ির নং : n0141 বয়স : 47 লিঙ্গ : পুরুষ			নাম : টগরী বালা রায় স্বামীর নাম: লালমোহন রায় বাড়ির নং : n0236 বয়স : 68 লিঙ্গ : মহিলা			নাম : অমল কুমার দাস পিতার নাম: সুভাষ চন্দ্র দাস বাড়ির নং : n0178 বয়স : 49 লিঙ্গ : পুরুষ		
543	WB/03/015/213147	ফটো উপলব্ধ	544	SKW2372175	ফটো উপলব্ধ	545	WB/03/015/213322	ফটো উপলব্ধ
নাম : তহিদার রহমান পিতার নাম: আব্দুল মজিদ বাড়ির নং : n0144 বয়স : 57 লিঙ্গ : পুরুষ			নাম : আতাউর রহমান পিতার নাম: দাখিলউদ্দিন আহমেদ বাড়ির নং : N0139 বয়স : 66 লিঙ্গ : পুরুষ			নাম : সিকিলা বানু স্বামীর নাম: আব্দুল জব্বার বাড়ির নং : n0145 বয়স : 61 লিঙ্গ : মহিলা		
546	SKW1865922	ফটো উপলব্ধ	547	WB/03/015/213183	ফটো উপলব্ধ	548	JLG3691532	ফটো উপলব্ধ
নাম : লাভলী পারভীন স্বামীর নাম: আব্দুল জাকের বাড়ির নং : n0161 বয়স : 37 লিঙ্গ : মহিলা			নাম : মিয়াজ উদ্দিন পিতার নাম: সহর উদ্দিন বাড়ির নং : n0174 বয়স : 61 লিঙ্গ : পুরুষ			নাম : শিল্পী ঘোষ স্বামীর নাম: আনন্দ ঘোষ বাড়ির নং : n0231 বয়স : 40 লিঙ্গ : মহিলা		
549	WB/03/015/213243	ফটো উপলব্ধ	550	WB/03/015/213226	ফটো উপলব্ধ	551	JLG3600848	ফটো উপলব্ধ
নাম : অলিমা খাতুন স্বামীর নাম: তহিদর রহমান বাড়ির নং : n0144 বয়স : 55 লিঙ্গ : মহিলা			নাম : আমিনুর ইসলাম পিতার নাম: মনোউদ্দিন মহঃ বাড়ির নং : n0101 বয়স : 66 লিঙ্গ : পুরুষ			নাম : মোঃ জাহিরুল আলী পিতার নাম: লুৎফর রহমান বাড়ির নং : n0103 বয়স : 39 লিঙ্গ : পুরুষ		
552	WB/03/015/213215	ফটো উপলব্ধ	553	SKW2372761	ফটো উপলব্ধ	554	WB/03/015/213582	ফটো উপলব্ধ
নাম : তফিজা খাতুন স্বামীর নাম: লুৎফর রহমান বাড়ির নং : n0103 বয়স : 56 লিঙ্গ : মহিলা			নাম : জরিণা খাতুন স্বামীর নাম: আব্দুল লতিফ বাড়ির নং : n0111 বয়স : 61 লিঙ্গ : মহিলা			নাম : আমের আলী পিতার নাম: সহরুদ্দিন বাড়ির নং : n0178 বয়স : 63 লিঙ্গ : পুরুষ		

555 নাম : সেরিনা বেগম স্বামীর নাম : আমিনুর ইসলাম বাড়ির নং : n0101 বয়স : 62 লিঙ্গ : মহিলা	SKW2760726 ফটো উপলব্ধ	556 নাম : মতিয়ার রহমান পিতার নাম : সনোআলী মিয়া বাড়ির নং : n0176 বয়স : 56 লিঙ্গ : পুরুষ	WB/03/015/213538 ফটো উপলব্ধ	557 নাম : বাবলু রহমান পিতার নাম : আমছারউদ্দিন বাড়ির নং : n0177 বয়স : 43 লিঙ্গ : পুরুষ	JLG3304896 ফটো উপলব্ধ
558 নাম : আব্দুল রহমান পিতার নাম : আব্দুল গফুর বাড়ির নং : n0100 বয়স : 69 লিঙ্গ : পুরুষ	WB/03/015/213060 ফটো উপলব্ধ	559 নাম : আমিনা খাতুন স্বামীর নাম : আমের আলী বাড়ির নং : n0178 বয়স : 58 লিঙ্গ : মহিলা	WB/03/015/213482 ফটো উপলব্ধ	560 নাম : হবিবুর রহমান পিতার নাম : আব্দুল গফুর বাড়ির নং : n0100 বয়স : 61 লিঙ্গ : পুরুষ	WB/03/015/213806 ফটো উপলব্ধ
561 নাম : রাজু রহমান পিতার নাম : বাবলু রহমান বাড়ির নং : এন0177 বয়স : 22 লিঙ্গ : পুরুষ	SKW2654416 ফটো উপলব্ধ	562 নাম : কছির উদ্দিন পিতার নাম : মনিউদ্দিন বাড়ির নং : n0109 বয়স : 71 লিঙ্গ : পুরুষ	WB/03/015/213068 ফটো উপলব্ধ	563 নাম : আজগার আলী পিতার নাম : আব্দুল আলী বাড়ির নং : n0108 বয়স : 46 লিঙ্গ : পুরুষ	JLG3201860 ফটো উপলব্ধ
564 নাম : মিনিজা পারভীন স্বামীর নাম : মজিবুল হক আলী বাড়ির নং : n0103 বয়স : 31 লিঙ্গ : মহিলা	SKW1613041 ফটো উপলব্ধ	565 নাম : অলিয়ার রহমান পিতার নাম : ধউলু রহমান বাড়ির নং : n0137 বয়স : 81 লিঙ্গ : পুরুষ	WB/03/015/213756 ফটো উপলব্ধ	566 নাম : মুন্নিমা খাতুন স্বামীর নাম : রফিকুল ইসলাম বাড়ির নং : এন002 বয়স : 25 লিঙ্গ : মহিলা	SKW2654440 ফটো উপলব্ধ
567 নাম : আজিজুল রহমান পিতার নাম : আলিয়ার রহমান বাড়ির নং : n0137 বয়স : 59 লিঙ্গ : পুরুষ	WB/03/015/213886 ফটো উপলব্ধ	568 নাম : সরিতন বেছা স্বামীর নাম : দুখিয়া মহঃ বাড়ির নং : n0110 বয়স : 56 লিঙ্গ : মহিলা	WB/03/015/213171 ফটো উপলব্ধ	569 নাম : হালিমা খাতুন স্বামীর নাম : কছির উদ্দিন বাড়ির নং : n0109 বয়স : 66 লিঙ্গ : মহিলা	WB/03/015/213091 ফটো উপলব্ধ
570 নাম : মমিনা খাতুন স্বামীর নাম : আব্বাস আলী বাড়ির নং : n0108 বয়স : 63 লিঙ্গ : মহিলা	WB/03/015/213258 ফটো উপলব্ধ	571 নাম : আহেলা খাতুন পিতার নাম : আব্বাস আলী বাড়ির নং : n0108 বয়স : 39 লিঙ্গ : মহিলা	JLG3691029 ফটো উপলব্ধ	572 নাম : মজিরন বেছা স্বামীর নাম : দেলওয়ার রহমান বাড়ির নং : n0106 বয়স : 51 লিঙ্গ : মহিলা	WB/03/015/213859 ফটো উপলব্ধ
573 নাম : কপিউল ইসলাম পিতার নাম : সমসের আলী বাড়ির নং : n0104 বয়স : 46 লিঙ্গ : পুরুষ	JLG1941863 ফটো উপলব্ধ	574 নাম : সলেমা বেওয়া স্বামীর নাম : সাহাউদ্দিন বাড়ির নং : n0103 বয়স : 70 লিঙ্গ : মহিলা	SKW1965656 ফটো উপলব্ধ	575 নাম : কমিনা খাতুন স্বামীর নাম : তাহিদুল ইসলাম বাড়ির নং : n0100 বয়স : 53 লিঙ্গ : মহিলা	WB/03/015/213173 ফটো উপলব্ধ
576 নাম : মমতাজ বেগম স্বামীর নাম : কপিউল ইসলাম বাড়ির নং : n0104 বয়স : 40 লিঙ্গ : মহিলা	SKW0537050 ফটো উপলব্ধ	577 নাম : দেব কুমার মণ্ডল পিতার নাম : ননী গোপাল মণ্ডল বাড়ির নং : n0233 বয়স : 28 লিঙ্গ : পুরুষ	SKW1965599 ফটো উপলব্ধ	578 নাম : নুর আলম পিতার নাম : মতিয়ার রহমান বাড়ির নং : n0176 বয়স : 28 লিঙ্গ : পুরুষ	SKW1965631 ফটো উপলব্ধ
579 নাম : লিপিকা আফরোজ পিতার নাম : আউর রহমান বাড়ির নং : n0139 বয়স : 33 লিঙ্গ : মহিলা	SKW1746841 ফটো উপলব্ধ	580 নাম : সেলিনা পারভীন স্বামীর নাম : রাফিকুল বারি বাড়ির নং : n0141 বয়স : 38 লিঙ্গ : মহিলা	SKW1394642 ফটো উপলব্ধ	581 নাম : পিংকি পারভীন পিতার নাম : তাহিদার রহমান বাড়ির নং : এন0144 বয়স : 23 লিঙ্গ : মহিলা	SKW2625861 ফটো উপলব্ধ
582 নাম : জবেদুল ইসলাম পিতার নাম : মিজান উদ্দিন বাড়ির নং : n0124 বয়স : 32 লিঙ্গ : পুরুষ	SKW1613199 ফটো উপলব্ধ	583 নাম : সফিকুল রহমান পিতার নাম : আব্দুল মজিদ বাড়ির নং : n0142 বয়স : 45 লিঙ্গ : পুরুষ	JLG3467859 ফটো উপলব্ধ	584 নাম : ফরিদা বেগম স্বামীর নাম : আজগার আলী বাড়ির নং : n0108 বয়স : 40 লিঙ্গ : মহিলা	JLG3304870 ফটো উপলব্ধ

বিধানসভা নির্বাচনক্ষেত্রের নং, নাম : 15-ধূপগুড়ি
ভাগ নং, নাম : 2-দেশবন্ধুপাড়া

585 নাম : সুনন্দ সেন পিতার নাম : সঞ্জয় সেন বাড়ির নং : n0107 বয়স : 34 লিঙ্গ : পুরুষ	SKW1613165 ফটো উপলব্ধ	586 নাম : দেলওয়ার রহমান পিতার নাম : বাড়িমুদ্দিনমিঞা বাড়ির নং : n0106 বয়স : 56 লিঙ্গ : পুরুষ	WB/03/015/213098 ফটো উপলব্ধ	587 নাম : চন্দনা সাহা স্বামীর নাম : পরেশ সাহা বাড়ির নং : n0119 বয়স : 56 লিঙ্গ : মহিলা	WB/03/015/213176 ফটো উপলব্ধ
588 নাম : মমতাজ বেগম স্বামীর নাম : সফিকুল রহমান বাড়ির নং : n0142 বয়স : 39 লিঙ্গ : মহিলা	JLG3606597 ফটো উপলব্ধ	589 নাম : লতা বেগম স্বামীর নাম : আজিজুল রহমান বাড়ির নং : n0137 বয়স : 47 লিঙ্গ : মহিলা	JLG1340397 ফটো উপলব্ধ	590 নাম : সাহেনা বেগম স্বামীর নাম : মমিনুর ইসলাম বাড়ির নং : n0138 বয়স : 40 লিঙ্গ : মহিলা	JLG3304920 ফটো উপলব্ধ
591 নাম : জরিলা খাতুন স্বামীর নাম : মিয়াজ উদ্দিন বাড়ির নং : n0174 বয়স : 56 লিঙ্গ : মহিলা	WB/03/015/213630 ফটো উপলব্ধ	592 নাম : বেনতি বেগম স্বামীর নাম : আব্দুল কালাম বাড়ির নং : n0162 বয়স : 37 লিঙ্গ : মহিলা	JLG3691086 ফটো উপলব্ধ	593 নাম : জেলোখা খাতুন স্বামীর নাম : আব্দুল কাদের বাড়ির নং : n0161 বয়স : 63 লিঙ্গ : মহিলা	WB/03/015/213323 ফটো উপলব্ধ
594 নাম : আব্দুল জাকের পিতার নাম : আব্দুল কাদের বাড়ির নং : n0161 বয়স : 42 লিঙ্গ : পুরুষ	JLG3304888 ফটো উপলব্ধ	595 নাম : আসরাফুল হক পিতার নাম : আমছার উদ্দিন বাড়ির নং : n0177 বয়স : 35 লিঙ্গ : পুরুষ	SKW1264266 ফটো উপলব্ধ	596 নাম : মোসাম্মদ লাকি পিতার নাম : আমিনুর ইসলাম বাড়ির নং : n0101 বয়স : 30 লিঙ্গ : মহিলা	SKW1865864 ফটো উপলব্ধ
597 নাম : আয়েসা খাতুন স্বামীর নাম : আমছার উদ্দিন বাড়ির নং : n0177 বয়স : 69 লিঙ্গ : মহিলা	WB/03/015/213305 ফটো উপলব্ধ	598 নাম : আব্দুল লতিফ পিতার নাম : মনিউদ্দিন বাড়ির নং : n0111 বয়স : 66 লিঙ্গ : পুরুষ	WB/03/015/213581 ফটো উপলব্ধ	599 নাম : রবিউল ইসলাম পিতার নাম : মনিউদ্দিন বাড়ির নং : n0105 বয়স : 39 লিঙ্গ : পুরুষ	JLG3306180 ফটো উপলব্ধ
600 নাম : রঞ্জনা বেগম মায়ের নাম : সরিতন নেছা বাড়ির নং : n0110 বয়স : 29 লিঙ্গ : মহিলা	SKW1965706 ফটো উপলব্ধ	601 নাম : রিফু দাস স্বামীর নাম : অসিত কুমার দাস বাড়ির নং : n0178 বয়স : 34 লিঙ্গ : মহিলা	SKW1612985 ফটো উপলব্ধ	602 নাম : মমিনুর ইসলাম পিতার নাম : মনিউদ্দিন মহঃ বাড়ির নং : n0138 বয়স : 51 লিঙ্গ : পুরুষ	WB/03/015/213181 ফটো উপলব্ধ
603 নাম : রওশনারা বেগম স্বামীর নাম : বাবুল রহমান বাড়ির নং : n0177 বয়স : 38 লিঙ্গ : মহিলা	SKW1264324 ফটো উপলব্ধ	604 নাম : আব্দুল আজিজ পিতার নাম : মিয়াজ উদ্দিন বাড়ির নং : n0174 বয়স : 28 লিঙ্গ : পুরুষ	SKW1965615 ফটো উপলব্ধ	605 নাম : আলিফুল বারি মন্সাদ পিতার নাম : ফজলুল বারি বাড়ির নং : n0141 বয়স : 37 লিঙ্গ : পুরুষ	SKW0537621 ফটো উপলব্ধ
606 নাম : সাবানা মিম পিতার নাম : রাকিবুল বাড়ি বাড়ির নং : পূর্ব মাগুরমারি বয়স : 20 লিঙ্গ : মহিলা	SKW2730232 ফটো উপলব্ধ	607 নাম : পার্থ সারথী দত্ত পিতার নাম : পবিত্র দত্ত বাড়ির নং : n0241 বয়স : 39 লিঙ্গ : পুরুষ	SKW1175553 ফটো উপলব্ধ	608 নাম : আমিনা খাতুন স্বামীর নাম : আমির হোসেন বাড়ির নং : n0180 বয়স : 56 লিঙ্গ : মহিলা	WB/03/015/213310 ফটো উপলব্ধ
609 নাম : আমজাদ আকি পিতার নাম : কুতুবুল রহমান বাড়ির নং : ধূপগুড়ি বয়স : 32 লিঙ্গ : পুরুষ	SKW1496900 ফটো উপলব্ধ	610 নাম : তরিপন নেছা স্বামীর নাম : আব্দুল রহমান বাড়ির নং : n0100 বয়স : 59 লিঙ্গ : মহিলা	WB/03/015/213174 ফটো উপলব্ধ	611 নাম : আতাব হোসেন পিতার নাম : দেলোয়ার রহমান বাড়ির নং : এন0015 বয়স : 22 লিঙ্গ : পুরুষ	SKW2621167 ফটো উপলব্ধ
612 নাম : আঞ্জুমা খাতুন স্বামীর নাম : বুল হোসেন বাড়ির নং : n0100 বয়স : 31 লিঙ্গ : মহিলা	SKW1613025 ফটো উপলব্ধ	613 নাম : তহিদুল ইসলাম পিতার নাম : আব্দুল গফুর বাড়ির নং : n0100 বয়স : 59 লিঙ্গ : পুরুষ	WB/03/015/213390 ফটো উপলব্ধ	614 নাম : পরেশ সাহা মায়ের নাম : পুষ্পরানী সাহা বাড়ির নং : n0119 বয়স : 61 লিঙ্গ : পুরুষ	LMW4060505 ফটো উপলব্ধ

বিধানসভা নির্বাচনক্ষেত্রের নং, নাম : 15-ধূপগুড়ি
ভাগ নং, নাম : 2-দেশবন্ধুপাড়া

615 নাম : আবু কালাম পিতার নাম: চুকুল মহম্মদ বাড়ির নং : n0162 বয়স : 42 লিঙ্গ : পুরুষ	JLG3201878 ফটো উপলব্ধ	616 নাম : ননীগোপাল মন্ডল পিতার নাম: নিশিকান্ত বাড়ির নং : n0233 বয়স : 52 লিঙ্গ : পুরুষ	JLG3691557 ফটো উপলব্ধ	617 নাম : বুল হোসেন পিতার নাম: আব্দুল রহমান বাড়ির নং : n0100 বয়স : 37 লিঙ্গ : পুরুষ	JLG3606225 ফটো উপলব্ধ
618 নাম : লিপিকা পাল স্বামীর নাম: রবিউল আলম বাড়ির নং : n0142 বয়স : 31 লিঙ্গ : মহিলা	SKW1613108 ফটো উপলব্ধ	619 নাম : দিলজান খাতুন স্বামীর নাম: মজর আলী বাড়ির নং : n0107 বয়স : 59 লিঙ্গ : মহিলা	SKW2363125 ফটো উপলব্ধ	620 নাম : অসিতকুমার দাস পিতার নাম: সুভাষ দাস বাড়ির নং : n0178 বয়স : 42 লিঙ্গ : পুরুষ	JLG3304912 ফটো উপলব্ধ
621 নাম : মমতাজ বেগম স্বামীর নাম: আসিউর রহমান বাড়ির নং : n0139 বয়স : 61 লিঙ্গ : মহিলা	SKW2372530 ফটো উপলব্ধ	622 নাম : সফিকুল ইসলাম পিতার নাম: সমসের আলী বাড়ির নং : n0104 বয়স : 42 লিঙ্গ : পুরুষ	JLG3201936 ফটো উপলব্ধ	623 নাম : সামিম আপতার আলম পিতার নাম: রহিদুল ইসলাম বাড়ির নং : n0286 বয়স : 29 লিঙ্গ : পুরুষ	SKW2036002 ফটো উপলব্ধ
624 নাম : রহিদুল ইসলাম পিতার নাম: এজারদ্দিন বাড়ির নং : n0219 বয়স : 60 লিঙ্গ : পুরুষ	JLG0030460 ফটো উপলব্ধ	625 নাম : নঈমুল ইসলাম পিতার নাম: জবাইদুল ইসলাম বাড়ির নং : n0140 বয়স : 46 লিঙ্গ : পুরুষ	JLG1340470 ফটো উপলব্ধ	626 নাম : মহঃ সেলিম ইসলাম পিতার নাম: আমিনুল ইসলাম বাড়ির নং : n0287 বয়স : 28 লিঙ্গ : পুরুষ	SKW2036010 ফটো উপলব্ধ
627 নাম : রুনা লায়লা স্বামীর নাম: নঈমুল ইসলাম বাড়ির নং : n0140 বয়স : 35 লিঙ্গ : মহিলা	SKW1865963 ফটো উপলব্ধ	628 নাম : সুফিয়া কামাল স্বামীর নাম: কবিরুল ইসলাম বাড়ির নং : n0140 বয়স : 48 লিঙ্গ : মহিলা	SKW2380202 ফটো উপলব্ধ	629 নাম : কবিরুল ইসলাম পিতার নাম: জবাইদুল ইসলাম বাড়ির নং : n0140 বয়স : 51 লিঙ্গ : পুরুষ	SKW2380186 ফটো উপলব্ধ
630 নাম : জবাইদুল ইসলাম পিতার নাম: দাখিলউদ্দিন আহমেদ বাড়ির নং : n0140 বয়স : 77 লিঙ্গ : পুরুষ	SKW2372266 ফটো উপলব্ধ	631 নাম : হামিদা বানু স্বামীর নাম: জবাইদুল ইসলাম বাড়ির নং : n0140 বয়স : 68 লিঙ্গ : মহিলা	SKW2466381 ফটো উপলব্ধ	632 নাম : রেজাউল কবির পিতার নাম: ইদ্রিস হোসেন বাড়ির নং : n0045 বয়স : 24 লিঙ্গ : পুরুষ	SKW2654697 ফটো উপলব্ধ
633 নাম : মেরী দাস স্বামীর নাম: নরোত্তম দাস বাড়ির নং : n0114 বয়স : 29 লিঙ্গ : মহিলা	SKW1965714 ফটো উপলব্ধ	634 নাম : তপন গুহ পিতার নাম: হিরেন্দ্র কুমার গুহ বাড়ির নং : n0114 বয়স : 35 লিঙ্গ : পুরুষ	SKW1264241 ফটো উপলব্ধ	635 নাম : হিরেন্দ্রকুমার গুহ পিতার নাম: হেমন্ত কুমার গুহ বাড়ির নং : n0114 বয়স : 63 লিঙ্গ : পুরুষ	WB/03/015/213300 ফটো উপলব্ধ
636 নাম : নরোত্তম দাস পিতার নাম: টগর দাস বাড়ির নং : n0114 বয়স : 46 লিঙ্গ : পুরুষ	JLG1340629 ফটো উপলব্ধ	637 নাম : ছবিরানী গুহ স্বামীর নাম: হিরেন্দ্র কুমার গুহ বাড়ির নং : n0114 বয়স : 56 লিঙ্গ : মহিলা	WB/03/015/213052 ফটো উপলব্ধ	638 নাম : দীনেশ গোস্বামী পিতার নাম: বিজয় গোস্বামী বাড়ির নং : n0151 বয়স : 70 লিঙ্গ : পুরুষ	SKW2381697 ফটো উপলব্ধ
639 নাম : বীরেন গোস্বামী পিতার নাম: বিজয় গোস্বামী বাড়ির নং : n0150 বয়স : 71 লিঙ্গ : পুরুষ	WB/03/015/213646 ফটো উপলব্ধ	640 নাম : লক্ষী গোস্বামী স্বামীর নাম: বীরেন গোস্বামী বাড়ির নং : n0150 বয়স : 66 লিঙ্গ : মহিলা	WB/03/015/213580 ফটো উপলব্ধ	641 নাম : পিংকি গোস্বামী স্বামীর নাম: রনু গোস্বামী বাড়ির নং : n0150 বয়স : 39 লিঙ্গ : মহিলা	JLG3467651 ফটো উপলব্ধ
642 নাম : কানু গোস্বামী পিতার নাম: বীরেন গোস্বামী বাড়ির নং : n0150 বয়স : 39 লিঙ্গ : পুরুষ	JLG3467636 ফটো উপলব্ধ	643 নাম : নরেশ গোস্বামী পিতার নাম: বিজয় গোস্বামী বাড়ির নং : n0149 বয়স : 63 লিঙ্গ : পুরুষ	SKW2384451 ফটো উপলব্ধ	644 নাম : টাবলু গোস্বামী পিতার নাম: দীনেশ গোস্বামী বাড়ির নং : n0151 বয়স : 36 লিঙ্গ : পুরুষ	JLG3691201 ফটো উপলব্ধ

বিধানসভা নির্বাচনক্ষেত্রের নং, নাম : 15-ধূপগুড়ি
ভাগ নং, নাম : 2-দেশবন্ধুপাড়া

645	WB/03/015/213594	ফটো উপলব্ধ	646	JLG3304946	ফটো উপলব্ধ	647	WB/03/015/213497	ফটো উপলব্ধ
নাম : অঞ্জনা গোস্বামী স্বামীর নাম: দীনেশ গোস্বামী বাড়ির নং : n0151 বয়স : 59 লিঙ্গ : মহিলা			নাম : রুনা গোস্বামী পিতার নাম: বীরেন গোস্বামী বাড়ির নং : n0150 বয়স : 44 লিঙ্গ : পুরুষ			নাম : গীতা গোস্বামী স্বামীর নাম: নরেশ গোস্বামী বাড়ির নং : n0149 বয়স : 58 লিঙ্গ : মহিলা		
648	JLG3467644	ফটো উপলব্ধ	649	SKW1496983	ফটো উপলব্ধ	650	JLG3691128	ফটো উপলব্ধ
নাম : সুনু গোস্বামী পিতার নাম: বীরেন গোস্বামী বাড়ির নং : n0150 বয়স : 38 লিঙ্গ : পুরুষ			নাম : সৃজিত গোস্বামী পিতার নাম: নরেশ গোস্বামী বাড়ির নং : n0149 বয়স : 33 লিঙ্গ : পুরুষ			নাম : আরাধনা গোস্বামী পিতার নাম: বীরেন গোস্বামী বাড়ির নং : n0150 বয়স : 37 লিঙ্গ : মহিলা		
651	SKW2766756	ফটো উপলব্ধ	652	SKW2781193	ফটো উপলব্ধ	653	SKW2651008	ফটো উপলব্ধ
নাম : সুদীপ্তা গোস্বামী পিতার নাম: রুনা গোস্বামী বাড়ির নং : পাট নং 15/124 বয়স : 21 লিঙ্গ : মহিলা			নাম : মানিক গোস্বামী পিতার নাম: কানু গোস্বামী বাড়ির নং : এন0150 বয়স : 21 লিঙ্গ : পুরুষ			নাম : অপূর্ব ঘোষ পিতার নাম: আনন্দ ঘোষ বাড়ির নং : এন0208 বয়স : 22 লিঙ্গ : পুরুষ		
Q 654	JLG3690963	ফটো উপলব্ধ	655	SKW1394584	ফটো উপলব্ধ	656	JLG1340363	ফটো উপলব্ধ
নাম : আনন্দ ঘোষ পিতার নাম: পঙ্কজ ঘোষ বাড়ির নং : বয়স : 40 লিঙ্গ : পুরুষ			নাম : সুজন বিশ্বাস পিতার নাম: সুনীল বিশ্বাস বাড়ির নং : n0120 বয়স : 32 লিঙ্গ : পুরুষ			নাম : শান্তনা রানী ঘোষ স্বামীর নাম: আরুণী মোহন ঘোষ বাড়ির নং : n0208 বয়স : 47 লিঙ্গ : মহিলা		
657	WB/03/015/213055	ফটো উপলব্ধ	658	JLG1340181	ফটো উপলব্ধ	659	JLG1340124	ফটো উপলব্ধ
নাম : সুকলা ঘোষ স্বামীর নাম: শ্যামল ঘোষ বাড়ির নং : n0129 বয়স : 59 লিঙ্গ : মহিলা			নাম : আরুণী মোহন ঘোষ পিতার নাম: মতিলাল ঘোষ বাড়ির নং : n0208 বয়স : 51 লিঙ্গ : পুরুষ			নাম : শেফালী ঘোষ স্বামীর নাম: কৃষ্ণ ঘোষ বাড়ির নং : n0120 বয়স : 47 লিঙ্গ : মহিলা		
Q 660	SKW1965680	ফটো উপলব্ধ	661	SKW2117273	ফটো উপলব্ধ	662	WB/03/015/213132	ফটো উপলব্ধ
নাম : কৃষ্ণ ঘোষ পিতার নাম: পঙ্কজ ঘোষ বাড়ির নং : বয়স : 33 লিঙ্গ : পুরুষ			নাম : অনিবার্ন ঘোষ পিতার নাম: আরুণী ঘোষ বাড়ির নং : n0208 বয়স : 26 লিঙ্গ : পুরুষ			নাম : শচীরানী ঘোষ স্বামীর নাম: জীবন চন্দ্র ঘোষ বাড়ির নং : n0120 বয়স : 76 লিঙ্গ : মহিলা		
663	JLG3691052	ফটো উপলব্ধ	664	SKW1496892	ফটো উপলব্ধ	665	SKW1264225	ফটো উপলব্ধ
নাম : সুনীল বিশ্বাস পিতার নাম: দুখীরাম বিশ্বাস বাড়ির নং : n0120 বয়স : 61 লিঙ্গ : পুরুষ			নাম : সুব্রত ঘোষ পিতার নাম: অরুণে মোহন ঘোষ বাড়ির নং : n0208 বয়স : 33 লিঙ্গ : পুরুষ			নাম : প্রসেনজিৎ ঘোষ পিতার নাম: শ্যামল ঘোষ বাড়ির নং : n0129 বয়স : 34 লিঙ্গ : পুরুষ		
666	SKW1264340	ফটো উপলব্ধ	667	WB/03/015/213043	ফটো উপলব্ধ	668	JLG3607603	ফটো উপলব্ধ
নাম : চন্দন বিশ্বাস পিতার নাম: সুনীল বিশ্বাস বাড়ির নং : n0120 বয়স : 35 লিঙ্গ : পুরুষ			নাম : শ্যামল ঘোষ পিতার নাম: মহেশ ঘোষ বাড়ির নং : n0129 বয়স : 66 লিঙ্গ : পুরুষ			নাম : কৃষ্ণ ঘোষ পিতার নাম: বিনোদ ঘোষ বাড়ির নং : n0230 বয়স : 53 লিঙ্গ : পুরুষ		
669	SKW2765188	ফটো উপলব্ধ	670	WB/03/015/213508	ফটো উপলব্ধ	671	SKW1496942	ফটো উপলব্ধ
নাম : সুশান্ত ঘোষ পিতার নাম: কৃষ্ণ ঘোষ বাড়ির নং : এন0230 বয়স : 20 লিঙ্গ : পুরুষ			নাম : আনন্দ চক্রবর্তী স্বামীর নাম: বংশীবদন চক্রবর্তী বাড়ির নং : n0160 বয়স : 53 লিঙ্গ : মহিলা			নাম : সঞ্জয় চক্রবর্তী মায়ের নাম: বাসন্তী চক্রবর্তী বাড়ির নং : n0153 বয়স : 33 লিঙ্গ : পুরুষ		
672	SKW0537852	ফটো উপলব্ধ	673	WB/02/013/390436	ফটো উপলব্ধ	674	SKW2679025	ফটো উপলব্ধ
নাম : বন্দনা চক্রবর্তী মায়ের নাম: বাসন্তী চক্রবর্তী বাড়ির নং : n0153 বয়স : 38 লিঙ্গ : মহিলা			নাম : রেখা চক্রবর্তী স্বামীর নাম: আনন্দ চক্রবর্তী বাড়ির নং : n0210 বয়স : 50 লিঙ্গ : মহিলা			নাম : প্রান্ত টিকাদার পিতার নাম: বান্টু টিকাদার বাড়ির নং : এন0087 বয়স : 21 লিঙ্গ : পুরুষ		

675	JLG3607306	নাম : গঙ্গা টিকাদার স্বামীর নাম: ঝন্টু টিকাদার বাড়ির নং : n0215 বয়স : 48 লিঙ্গ : মহিলা	ফটো উপলব্ধ	676	JLG3607264	নাম : ঝন্টু টিকাদার পিতার নাম: গগন টিকাদার বাড়ির নং : n0214 বয়স : 53 লিঙ্গ : পুরুষ	ফটো উপলব্ধ	677	SKW2363109	নাম : নিয়তী দত্ত স্বামীর নাম: পবিত্র দত্ত বাড়ির নং : n0244 বয়স : 48 লিঙ্গ : মহিলা	ফটো উপলব্ধ
678	JLG3467875	নাম : সবিতা দাস (সরকার) স্বামীর নাম: নিত্য দাস বাড়ির নং : n0125 বয়স : 39 লিঙ্গ : মহিলা	ফটো উপলব্ধ	679	WB/03/015/213309	নাম : জ্যোৎস্না দাস স্বামীর নাম: সুভাষ দাস বাড়ির নং : n0117 বয়স : 66 লিঙ্গ : মহিলা	ফটো উপলব্ধ	680	JLG3467669	নাম : নিমাই দাস পিতার নাম: নৃপেন দাস বাড়ির নং : n0125 বয়স : 39 লিঙ্গ : পুরুষ	ফটো উপলব্ধ
681	SKW1680990	নাম : ভবেন দাস পিতার নাম: কালিপদ দাস বাড়ির নং : n0118 বয়স : 39 লিঙ্গ : পুরুষ	ফটো উপলব্ধ	682	JLG1942192	নাম : সুব্রত দাস পিতার নাম: সুবল দাস বাড়ির নং : n0165 বয়স : 46 লিঙ্গ : পুরুষ	ফটো উপলব্ধ	683	SKW2784940	নাম : কালিপদ দাস পিতার নাম: লক্ষণ চন্দ্র দাস বাড়ির নং : পূর্ব মাগুরমারি বয়স : 72 লিঙ্গ : পুরুষ	ফটো উপলব্ধ
684	JLG3467677	নাম : দুলাল চন্দ্র দাস পিতার নাম: খোকারাম দাস বাড়ির নং : n0182 বয়স : 40 লিঙ্গ : পুরুষ	ফটো উপলব্ধ	685	JLG1942754	নাম : কম্পনা দাস স্বামীর নাম: সুবল দাস বাড়ির নং : n0115 বয়স : 43 লিঙ্গ : মহিলা	ফটো উপলব্ধ	686	WB/03/015/213114	নাম : রেনুবালা দাস স্বামীর নাম: টগর দাস বাড়ির নং : n0115 বয়স : 71 লিঙ্গ : মহিলা	ফটো উপলব্ধ
687	WB/03/015/213577	নাম : সন্ধ্যা দাস স্বামীর নাম: পরেশ দাস বাড়ির নং : n0133 বয়স : 61 লিঙ্গ : মহিলা	ফটো উপলব্ধ	688	JLG3070646	নাম : গৌরাজ দাস পিতার নাম: নৃপেন দাস বাড়ির নং : n0125 বয়স : 43 লিঙ্গ : পুরুষ	ফটো উপলব্ধ	689	JLG3070661	নাম : সঞ্জয় দাস পিতার নাম: সন্তোষ দাস বাড়ির নং : n0171 বয়স : 42 লিঙ্গ : পুরুষ	ফটো উপলব্ধ
Q 690	SKW1394634	নাম : রীনা দাস পিতার নাম: প্রদীপ দাস বাড়ির নং : বয়স : 33 লিঙ্গ : মহিলা	ফটো উপলব্ধ	691	WB/03/015/213129	নাম : সন্তোষকুমার দাস পিতার নাম: নিবারন দাস বাড়ির নং : n0171 বয়স : 76 লিঙ্গ : পুরুষ	ফটো উপলব্ধ	692	WB/03/015/213887	নাম : সুকুমার দাস পিতার নাম: শম্ভুরাম দাস বাড়ির নং : n0170 বয়স : 63 লিঙ্গ : পুরুষ	ফটো উপলব্ধ
693	SKW1613124	নাম : লক্ষ্মী দাস স্বামীর নাম: সঞ্জয় দাস বাড়ির নং : n0171 বয়স : 32 লিঙ্গ : মহিলা	ফটো উপলব্ধ	694	JLG3691490	নাম : গুরুরা দাস পিতার নাম: অনিল চন্দ্র দাস বাড়ির নং : n0102 বয়স : 37 লিঙ্গ : মহিলা	ফটো উপলব্ধ	Q 695	SKW2071702	নাম : প্রকাশ দাস পিতার নাম: প্রদীপ দাস বাড়ির নং : বয়স : 27 লিঙ্গ : পুরুষ	ফটো উপলব্ধ
696	JLG3305000	নাম : কাজলী দাস স্বামীর নাম: প্রদীপ দাস বাড়ির নং : n0213 বয়স : 55 লিঙ্গ : মহিলা	ফটো উপলব্ধ	697	JLG3304987	নাম : প্রদীপ দাস পিতার নাম: পরেশচন্দ্র দাস বাড়ির নং : n0133 বয়স : 39 লিঙ্গ : পুরুষ	ফটো উপলব্ধ	Q 698	JLG3601085	নাম : অনিল চন্দ্র দাস পিতার নাম: মধুসূদন দাস বাড়ির নং : বয়স : 72 লিঙ্গ : পুরুষ	ফটো উপলব্ধ
699	WB/03/015/213725	নাম : মমতারানী দাস স্বামীর নাম: সুকুমার দাস বাড়ির নং : n0170 বয়স : 56 লিঙ্গ : মহিলা	ফটো উপলব্ধ	700	SKW1264381	নাম : পম্পা দাস গোস্বামী স্বামীর নাম: দুলাল চন্দ্র দাস বাড়ির নং : n0182 বয়স : 37 লিঙ্গ : মহিলা	ফটো উপলব্ধ	701	SKW2856953	নাম : নয়ন দাস স্বামীর নাম: নৃপেন দাস বাড়ির নং : n0125 বয়স : 71 লিঙ্গ : মহিলা	ফটো উপলব্ধ
702	WB/03/015/213472	নাম : নৃপেন দাস পিতার নাম: গোসাইচন্দ্র দাস বাড়ির নং : n0125 বয়স : 76 লিঙ্গ : পুরুষ	ফটো উপলব্ধ	703	WB/03/015/213437	নাম : দুর্গারানী দাস স্বামীর নাম: সন্তোষ দাস বাড়ির নং : n0171 বয়স : 71 লিঙ্গ : মহিলা	ফটো উপলব্ধ	Q 704	SKW1746791	নাম : আরতী দাস পিতার নাম: প্রদীপ দাস বাড়ির নং : বয়স : 31 লিঙ্গ : মহিলা	ফটো উপলব্ধ

705 নাম : রাজু দাস পিতার নাম: ভবেন চন্দ্র দাস বাড়ির নং : এন0118 বয়স : 23 লিঙ্গ : পুরুষ	SKW2566875 ফটো উপলব্ধ	706 নাম : মান্নি সরকার স্বামীর নাম: সুরেন দাস বাড়ির নং : n0115 বয়স : 38 লিঙ্গ : মহিলা	JLG3600871 ফটো উপলব্ধ	707 নাম : চায়না দাস স্বামীর নাম: কালিপদ দাস বাড়ির নং : n0118 বয়স : 66 লিঙ্গ : মহিলা	WB/03/015/213338 ফটো উপলব্ধ
708 নাম : পরেশচন্দ্র দাস পিতার নাম: রাখাচরন দাস বাড়ির নং : n0133 বয়স : 69 লিঙ্গ : পুরুষ	JLG0445031 ফটো উপলব্ধ	709 নাম : বাসুদেব দাস পিতার নাম: টগর চন্দ্র দাস বাড়ির নং : n0115 বয়স : 38 লিঙ্গ : পুরুষ	JLG3600863 ফটো উপলব্ধ	710 নাম : নিত্য দাস পিতার নাম: নৃপেন দাস বাড়ির নং : n0125 বয়স : 51 লিঙ্গ : মহিলা	WB/03/015/213470 ফটো উপলব্ধ
711 নাম : নিলরতন দাস পিতার নাম: খোকারাম দাস বাড়ির নং : n0182 বয়স : 53 লিঙ্গ : পুরুষ	WB/03/015/213329 ফটো উপলব্ধ	712 নাম : আরতি দাস স্বামীর নাম: সুবল দাস বাড়ির নং : n0165 বয়স : 71 লিঙ্গ : মহিলা	WB/03/015/213224 ফটো উপলব্ধ	713 নাম : সুভাষ দাস পিতার নাম: সন্তোষ দাস বাড়ির নং : n0125 বয়স : 72 লিঙ্গ : পুরুষ	SKW1912575 ফটো উপলব্ধ
714 নাম : সুরেন দাস পিতার নাম: টগর দাস বাড়ির নং : n0115 বয়স : 49 লিঙ্গ : পুরুষ	WB/03/015/213464 ফটো উপলব্ধ	715 নাম : পরিমল চন্দ্র দাস পিতার নাম: পরেশ চন্দ্র দাস বাড়ির নং : n0133 বয়স : 38 লিঙ্গ : পুরুষ	JLG3467693 ফটো উপলব্ধ	716 নাম : মুন্সী দে পিতার নাম: মলয় দে বাড়ির নং : n0152 বয়স : 31 লিঙ্গ : মহিলা	SKW1613009 ফটো উপলব্ধ
717 নাম : মলয় দে পিতার নাম: মনিন্দ্র দে বাড়ির নং : n0152 বয়স : 63 লিঙ্গ : পুরুষ	WB/03/015/213367 ফটো উপলব্ধ	718 নাম : ছায়দে স্বামীর নাম: মলয় দে বাড়ির নং : n0152 বয়স : 57 লিঙ্গ : মহিলা	WB/03/015/213591 ফটো উপলব্ধ	719 নাম : লক্ষ্মী দে সরকার স্বামীর নাম: দেবজিৎ দে সরকার বাড়ির নং : n0123 বয়স : 37 লিঙ্গ : মহিলা	SKW1497031 ফটো উপলব্ধ
720 নাম : আল্লা দে সরকার স্বামীর নাম: সজল দে সরকার বাড়ির নং : n0123 বয়স : 33 লিঙ্গ : মহিলা	SKW1497023 ফটো উপলব্ধ	721 নাম : দেবজিৎ দে সরকার পিতার নাম: সিদ্ধেশ্বর দে সরকার বাড়ির নং : n0123 বয়স : 53 লিঙ্গ : পুরুষ	WB/03/015/213815 ফটো উপলব্ধ	722 নাম : সুদেব দে সরকার পিতার নাম: সিদ্ধেশ্বর দে সরকার বাড়ির নং : n0123 বয়স : 51 লিঙ্গ : পুরুষ	WB/03/015/213316 ফটো উপলব্ধ
723 নাম : সুচিত্রা দে সরকার স্বামীর নাম: সুদেব দে সরকার বাড়ির নং : n0282 বয়স : 39 লিঙ্গ : মহিলা	JLG3460656 ফটো উপলব্ধ	724 নাম : কম্পনা দে সরকার স্বামীর নাম: জগন্নাথ দে সরকার বাড়ির নং : n0123 বয়স : 55 লিঙ্গ : মহিলা	WB/03/015/213869 ফটো উপলব্ধ	725 নাম : সবিতা দে সরকার স্বামীর নাম: সিদ্ধেশ্বর দে সরকার বাড়ির নং : n0123 বয়স : 91 লিঙ্গ : মহিলা	WB/03/015/213195 ফটো উপলব্ধ
726 নাম : সুশান্ত দে সরকার পিতার নাম: জগন্নাথ দে সরকার বাড়ির নং : n0123 বয়স : 35 লিঙ্গ : পুরুষ	SKW1264282 ফটো উপলব্ধ	727 নাম : জগন্নাথ দে সরকার পিতার নাম: সিদ্ধেশ্বর দে সরকার বাড়ির নং : n0123 বয়স : 59 লিঙ্গ : পুরুষ	WB/03/015/213399 ফটো উপলব্ধ	728 নাম : সজল দে সরকার পিতার নাম: সিদ্ধেশ্বর দে সরকার বাড়ির নং : n0123 বয়স : 49 লিঙ্গ : পুরুষ	WB/03/015/213245 ফটো উপলব্ধ
729 নাম : মিনু দেবনাথ স্বামীর নাম: কানুলাল দেবনাথ বাড়ির নং : n0190 বয়স : 57 লিঙ্গ : মহিলা	WB/03/015/213461 ফটো উপলব্ধ	730 নাম : কানুলাল দেবনাথ স্বামীর নাম: জ্যোতিষ দেবনাথ বাড়ির নং : n0190 বয়স : 66 লিঙ্গ : মহিলা	WB/03/015/213462 ফটো উপলব্ধ	731 নাম : শুভঙ্কর দেবনাথ পিতার নাম: কানুলাল দেবনাথ বাড়ির নং : n0190 বয়স : 32 লিঙ্গ : পুরুষ	SKW1613157 ফটো উপলব্ধ
732 নাম : বিশ্বজিৎ দেবনাথ পিতার নাম: কানুলাল দেবনাথ বাড়ির নং : n0190 বয়স : 27 লিঙ্গ : পুরুষ	SKW2117257 ফটো উপলব্ধ	733 নাম : বাপ্পা নাগ পিতার নাম: নিখিল চন্দ্র নাগ বাড়ির নং : n0127 বয়স : 37 লিঙ্গ : পুরুষ	JLG3691110 ফটো উপলব্ধ	734 নাম : রুঅচনা নাগ স্বামীর নাম: নিখিল চন্দ্র নাগ বাড়ির নং : n0127 বয়স : 71 লিঙ্গ : মহিলা	WB/03/015/213223 ফটো উপলব্ধ

বিধানসভা নির্বাচনক্ষেত্রের নং, নাম : 15-ধূপগুড়ি
ভাগ নং, নাম : 2-দেশবন্ধুপাড়া

735 নাম : সুচিতা নাগ স্বামীর নাম: অপূর্ব নাগ বাড়ির নং : n0127 বয়স : 34 লিঙ্গ : মহিলা	SKW1264118 ফটো উপলব্ধ	736 নাম : অপূর্ব নাগ পিতার নাম: নিখিল চন্দ্র নাগ বাড়ির নং : n0127 বয়স : 43 লিঙ্গ : পুরুষ	JLG3467701 ফটো উপলব্ধ	737 নাম : মিনু পারভীন স্বামীর নাম: রফিকুল ইসলাম বাড়ির নং : n0146 বয়স : 47 লিঙ্গ : মহিলা	JLG1340280 ফটো উপলব্ধ
738 নাম : সতপা বনিক (সেন) স্বামীর নাম: উজ্জল বনিক বাড়ির নং : n0246 বয়স : 44 লিঙ্গ : মহিলা	JLG1934108 ফটো উপলব্ধ	739 নাম : গোপাল বর্মণ পিতার নাম: প্রদীপ বর্মণ বাড়ির নং : n0158 বয়স : 28 লিঙ্গ : পুরুষ	SKW1965649 ফটো উপলব্ধ	740 নাম : কানু বর্মণ পিতার নাম: সতীশ চন্দ্র বর্মণ বাড়ির নং : n0156 বয়স : 41 লিঙ্গ : পুরুষ	JLG3533759 ফটো উপলব্ধ
741 নাম : দয়ামনী বর্মণ রায় স্বামীর নাম: কানু বর্মণ বাড়ির নং : n0156 বয়স : 36 লিঙ্গ : মহিলা	ZMJ1338169 ফটো উপলব্ধ	742 নাম : সুদর্শন বর্মণ পিতার নাম: প্রাণতোষ বর্মণ বাড়ির নং : n0158 বয়স : 39 লিঙ্গ : পুরুষ	SKW1613249 ফটো উপলব্ধ	743 নাম : জ্যোৎস্না বর্মণ স্বামীর নাম: প্রদীপ বর্মণ বাড়ির নং : n0158 বয়স : 56 লিঙ্গ : মহিলা	WB/03/015/213290 ফটো উপলব্ধ
744 নাম : পিয়ালী বর্মণ(সাহা) স্বামীর নাম: মিঠুন বর্মণ বাড়ির নং : n0154 বয়স : 32 লিঙ্গ : মহিলা	SKW1866011 ফটো উপলব্ধ	745 নাম : বিধান বর্মণ পিতার নাম: বীরেন বর্মণ বাড়ির নং : n0159 বয়স : 32 লিঙ্গ : পুরুষ	SKW1680933 ফটো উপলব্ধ	746 নাম : মানু বর্মণ পিতার নাম: সতীশ বর্মণ বাড়ির নং : n0156 বয়স : 42 লিঙ্গ : পুরুষ	JLG3305018 ফটো উপলব্ধ
747 নাম : গোপাল বর্মণ পিতার নাম: বীরেন বর্মণ বাড়ির নং : n0159 বয়স : 34 লিঙ্গ : পুরুষ	SKW1680925 ফটো উপলব্ধ	748 নাম : প্রদীপ বর্মণ পিতার নাম: প্রাণতোষ বর্মণ বাড়ির নং : n0158 বয়স : 61 লিঙ্গ : পুরুষ	WB/03/015/213231 ফটো উপলব্ধ	749 নাম : জানকী বর্মণ স্বামীর নাম: সতীশ চন্দ্র বর্মণ বাড়ির নং : n0156 বয়স : 36 লিঙ্গ : মহিলা	SKW1746775 ফটো উপলব্ধ
750 নাম : উজ্জল বিশ্বাস পিতার নাম: নগেন বিশ্বাস বাড়ির নং : n0154 বয়স : 37 লিঙ্গ : পুরুষ	SKW1394576 ফটো উপলব্ধ	751 নাম : বরুণ বিশ্বাস পিতার নাম: নগেন বিশ্বাস বাড়ির নং : n0154 বয়স : 36 লিঙ্গ : পুরুষ	SKW1394568 ফটো উপলব্ধ	752 নাম : পূর্ণিমা বর্মণ স্বামীর নাম: মানু বর্মণ বাড়ির নং : n0156 বয়স : 34 লিঙ্গ : মহিলা	SKW1447317 ফটো উপলব্ধ
753 নাম : সরিফা বেগম পিতার নাম: ইব্রাহিম খেদাবেক বাড়ির নং : n0156 বয়স : 33 লিঙ্গ : মহিলা	SKW1746809 ফটো উপলব্ধ	754 নাম : রুমকি বর্মণ পিতার নাম: মানিক বর্মণ বাড়ির নং : n0154 বয়স : 31 লিঙ্গ : মহিলা	SKW1613074 ফটো উপলব্ধ	755 নাম : মিঠুন বর্মণ পিতার নাম: মানিক বর্মণ বাড়ির নং : n0154 বয়স : 38 লিঙ্গ : পুরুষ	JLG3691144 ফটো উপলব্ধ
756 নাম : প্রমিলা বর্মণ স্বামীর নাম: সতীশ চন্দ্র বর্মণ বাড়ির নং : n0156 বয়স : 61 লিঙ্গ : মহিলা	WB/03/015/213250 ফটো উপলব্ধ	757 নাম : মণিকা রায় বর্মণ স্বামীর নাম: বাবু রায় বাড়ির নং : n0154 বয়স : 39 লিঙ্গ : মহিলা	JLG3691011 ফটো উপলব্ধ	758 নাম : মানিক বর্মণ পিতার নাম: ললিত বর্মণ বাড়ির নং : n0154 বয়স : 69 লিঙ্গ : পুরুষ	WB/03/015/213034 ফটো উপলব্ধ
759 নাম : মালতি বর্মণ স্বামীর নাম: বীরেন বর্মণ বাড়ির নং : n0159 বয়স : 61 লিঙ্গ : মহিলা	WB/03/015/213297 ফটো উপলব্ধ	760 নাম : বীরেন বর্মণ পিতার নাম: রামচন্দ্র বর্মণ বাড়ির নং : n0159 বয়স : 71 লিঙ্গ : পুরুষ	WB/03/015/213303 ফটো উপলব্ধ	761 নাম : জয়শ্রী সরকার ব্রহ্ম স্বামীর নাম: প্রকাশ ব্রহ্ম বাড়ির নং : n0183 বয়স : 52 লিঙ্গ : মহিলা	JLG0030429 ফটো উপলব্ধ
762 নাম : চন্দনা ঘোষ স্বামীর নাম: শুভঙ্কর ঘোষ বাড়ির নং : n0183 বয়স : 39 লিঙ্গ : মহিলা	SKW1163922 ফটো উপলব্ধ	763 নাম : শুভঙ্কর ঘোষ পিতার নাম: দীনেশ ঘোষ বাড়ির নং : n0183 বয়স : 52 লিঙ্গ : পুরুষ	SKW1394600 ফটো উপলব্ধ	764 নাম : প্রকাশ ব্রহ্ম স্বামীর নাম: দীনেশ ব্রহ্ম বাড়ির নং : n0183 বয়স : 62 লিঙ্গ : মহিলা	WB/03/015/213190 ফটো উপলব্ধ

765 নাম : হৃত্তিকা ঘোষ পিতার নাম: শুভঙ্কর ঘোষ বাড়ির নং : 15/124 বয়স : 21 লিঙ্গ : মহিলা	SKW2700268 ফটো উপলব্ধ	766 নাম : সুরজিৎ ঘোষ পিতার নাম: শুভঙ্কর ঘোষ বাড়ির নং : n0183 বয়স : 28 লিঙ্গ : পুরুষ	SKW1965748 ফটো উপলব্ধ	767 নাম : স্বাগতা ব্রহ্ম স্বামীর নাম: বিকাশ ব্রহ্ম বাড়ির নং : n0183 বয়স : 58 লিঙ্গ : মহিলা	JLG3305059 ফটো উপলব্ধ
768 নাম : প্রান্তিক ব্রহ্ম পিতার নাম: প্রকাশ ব্রহ্ম বাড়ির নং : পাট নং 15/124 বয়স : 20 লিঙ্গ : পুরুষ	SKW2763308 ফটো উপলব্ধ	769 নাম : কম্পনা বসাক স্বামীর নাম: রঘুনাথ বসাক বাড়ির নং : n0135 বয়স : 56 লিঙ্গ : মহিলা	WB/03/015/213313 ফটো উপলব্ধ	770 নাম : স্বপন বসাক পিতার নাম: রঘুনাথ বসাক বাড়ির নং : n0135 বয়স : 31 লিঙ্গ : পুরুষ	SKW1613264 ফটো উপলব্ধ
771 নাম : আমদিনী বিশ্বাস স্বামীর নাম: হরিপদ বিশ্বাস বাড়ির নং : n0247 বয়স : 76 লিঙ্গ : মহিলা	WB/03/015/219562 ফটো উপলব্ধ	772 নাম : পরিতোষ বিশ্বাস পিতার নাম: হরিপদ বিশ্বাস বাড়ির নং : n0242 বয়স : 57 লিঙ্গ : পুরুষ	WB/03/015/219575 ফটো উপলব্ধ	773 নাম : প্রিয়াংকা বিশ্বাস পিতার নাম: পলান বিশ্বাস বাড়ির নং : এন0185 বয়স : 23 লিঙ্গ : মহিলা	SKW2616175 ফটো উপলব্ধ
774 নাম : কানন বিশ্বাস স্বামীর নাম: পরিতোষ বিশ্বাস বাড়ির নং : n0248 বয়স : 52 লিঙ্গ : মহিলা	WB/03/015/219561 ফটো উপলব্ধ	775 নাম : জয়দীপ বিশ্বাস পিতার নাম: সুভাষ চন্দ্র বিশ্বাস বাড়ির নং : এন0087 বয়স : 22 লিঙ্গ : পুরুষ	SKW2618841 ফটো উপলব্ধ	776 নাম : উত্তম বিশ্বাস পিতার নাম: নগেন বিশ্বাস বাড়ির নং : n0239 বয়স : 38 লিঙ্গ : পুরুষ	SKW1263144 ফটো উপলব্ধ
777 নাম : নন্দিতা বিশ্বাস(সরকার) স্বামীর নাম: সঞ্জিব সরকার বাড়ির নং : n0185 বয়স : 35 লিঙ্গ : মহিলা	SKW1264308 ফটো উপলব্ধ	778 নাম : প্রসেনজিৎ বিশ্বাস পিতার নাম: প্রবীর বিশ্বাস বাড়ির নং : n0185 বয়স : 29 লিঙ্গ : পুরুষ	SKW1865849 ফটো উপলব্ধ	779 নাম : প্রদীপ বিশ্বাস পিতার নাম: বিশ্বনাথ বিশ্বাস বাড়ির নং : n0184 বয়স : 36 লিঙ্গ : পুরুষ	JLG3691136 ফটো উপলব্ধ
780 নাম : দীপক বিশ্বাস পিতার নাম: বিশ্বনাথ বিশ্বাস বাড়ির নং : n0184 বয়স : 41 লিঙ্গ : পুরুষ	JLG3201910 ফটো উপলব্ধ	781 নাম : চপলা বিশ্বাস স্বামীর নাম: পলান বিশ্বাস বাড়ির নং : n0185 বয়স : 63 লিঙ্গ : মহিলা	WB/03/015/213355 ফটো উপলব্ধ	782 নাম : ভানুরানী বিশ্বাস স্বামীর নাম: বিশ্বনাথ বিশ্বাস বাড়ির নং : n0184 বয়স : 63 লিঙ্গ : মহিলা	WB/03/015/213318 ফটো উপলব্ধ
783 নাম : গোবিন্দ বিশ্বাস পিতার নাম: পরিতোষ বিশ্বাস বাড়ির নং : n0242 বয়স : 29 লিঙ্গ : পুরুষ	SKW1865823 ফটো উপলব্ধ	784 নাম : বার্না বিশ্বাস স্বামীর নাম: প্রবীর বিশ্বাস বাড়ির নং : n0185 বয়স : 55 লিঙ্গ : মহিলা	WB/03/015/213834 ফটো উপলব্ধ	785 নাম : চম্পা বিশ্বাস (মণ্ডল) স্বামীর নাম: দীপক বিশ্বাস বাড়ির নং : n0184 বয়স : 38 লিঙ্গ : মহিলা	SKW1264217 ফটো উপলব্ধ
786 নাম : পলান বিশ্বাস পিতার নাম: মাখন বিশ্বাস বাড়ির নং : n0185 বয়স : 69 লিঙ্গ : পুরুষ	JLG3305026 ফটো উপলব্ধ	787 নাম : সুভাষ চন্দ্র বিশ্বাস পিতার নাম: মাখনলাল বিশ্বাস বাড়ির নং : n0334 বয়স : 48 লিঙ্গ : পুরুষ	WB/03/015/162362 ফটো উপলব্ধ	788 নাম : ফুলেশ্বরী বিশ্বাস (সরকার) স্বামীর নাম: সুভাষ চন্দ্র বিশ্বাস বাড়ির নং : n0335 বয়স : 50 লিঙ্গ : মহিলা	JLG3285863 ফটো উপলব্ধ
789 নাম : জসমিরা বেপারী স্বামীর নাম: তাপস ল বসু বাড়ির নং : এন000 বয়স : 29 লিঙ্গ : মহিলা	SKW2200798 ফটো উপলব্ধ	790 নাম : মুনমুন ভৌমিক (নাগ) স্বামীর নাম: তাপস ভৌমিক বাড়ির নং : n0173 বয়স : 45 লিঙ্গ : মহিলা	MFV1455146 ফটো উপলব্ধ	791 নাম : নমিতা ভৌমিক স্বামীর নাম: মিহির ভৌমিক বাড়ির নং : n0173 বয়স : 73 লিঙ্গ : মহিলা	WB/03/015/213424 ফটো উপলব্ধ
792 নাম : তাপস ভৌমিক পিতার নাম: মিহির ভৌমিক বাড়ির নং : n0173 বয়স : 51 লিঙ্গ : পুরুষ	JLG3070745 ফটো উপলব্ধ	793 নাম : তীর্থতমাল ভৌমিক পিতার নাম: উদয়ন ভৌমিক বাড়ির নং : n0189 বয়স : 50 লিঙ্গ : পুরুষ	SKW2371359 ফটো উপলব্ধ	794 নাম : বাসন্তী ভৌমিক স্বামীর নাম: তীর্থতমাল ভৌমিক বাড়ির নং : n0189 বয়স : 41 লিঙ্গ : মহিলা	JLG3606407 ফটো উপলব্ধ

795 নাম : দিপালী সরকার স্বামীর নাম: প্রহ্লাদ সরকার বাড়ির নং : n0168 বয়স : 48 লিঙ্গ : মহিলা	JLG3533387 ফটো উপলব্ধ	796 নাম : পিংকি বিশ্বাস(মন্ডল) স্বামীর নাম: নারায়ন মন্ডল বাড়ির নং : n0168 বয়স : 35 লিঙ্গ : মহিলা	SKW1912567 ফটো উপলব্ধ	797 নাম : প্রহ্লাদ সরকার পিতার নাম: জগবন্ধু সরকার বাড়ির নং : n0168 বয়স : 50 লিঙ্গ : পুরুষ	SKW1264167 ফটো উপলব্ধ
Q 798 নাম : পিউ মন্ডল পিতার নাম: নারায়ণ মন্ডল বাড়ির নং : n0168 বয়স : 21 লিঙ্গ : মহিলা	SKW2714426 ফটো উপলব্ধ	799 নাম : পৃথিস মণ্ডল পিতার নাম: ত্রৈলোক মণ্ডল বাড়ির নং : n0168 বয়স : 75 লিঙ্গ : পুরুষ	WB/03/015/213138 ফটো উপলব্ধ	800 নাম : পলাশ সরকার পিতার নাম: প্রহ্লাদ সরকার বাড়ির নং : n0168 বয়স : 28 লিঙ্গ : পুরুষ	SKW1965607 ফটো উপলব্ধ
801 নাম : নারায়ন মন্ডল পিতার নাম: পৃথিস মন্ডল বাড়ির নং : n0168 বয়স : 42 লিঙ্গ : পুরুষ	JLG3070752 ফটো উপলব্ধ	802 নাম : বিপ্লব মন্ডল পিতার নাম: পৃথিস মন্ডল বাড়ির নং : n0168 বয়স : 38 লিঙ্গ : পুরুষ	JLG3600889 ফটো উপলব্ধ	803 নাম : গোপাল মন্ডল পিতার নাম: হরিদাস মন্ডল বাড়ির নং : n0216 বয়স : 60 লিঙ্গ : পুরুষ	SKW0542647 ফটো উপলব্ধ
804 নাম : লিম্পা মন্ডল (সরকার) স্বামীর নাম: সুশীল সরকার বাড়ির নং : n0148 বয়স : 38 লিঙ্গ : মহিলা	JLG3691003 ফটো উপলব্ধ	805 নাম : স্বপ্না মন্ডল স্বামীর নাম: নিমাই মন্ডল বাড়ির নং : n0148 বয়স : 76 লিঙ্গ : মহিলা	WB/03/015/213189 ফটো উপলব্ধ	806 নাম : গীতা মন্ডল স্বামীর নাম: ভোলা মন্ডল বাড়ির নং : n0131 বয়স : 66 লিঙ্গ : মহিলা	WB/03/015/213660 ফটো উপলব্ধ
807 নাম : প্রদীপ মণ্ডল পিতার নাম: সন্তোষ মণ্ডল বাড়ির নং : n0195 বয়স : 33 লিঙ্গ : পুরুষ	SKW1497064 ফটো উপলব্ধ	808 নাম : শিউলিরানী মন্ডল স্বামীর নাম: গোসাইদাস মন্ডল বাড়ির নং : n0187 বয়স : 58 লিঙ্গ : মহিলা	WB/03/015/213532 ফটো উপলব্ধ	Q 809 নাম : সীমারানী মন্ডল স্বামীর নাম: গোপাল মন্ডল বাড়ির নং : বয়স : 53 লিঙ্গ : মহিলা	JLG3607322 ফটো উপলব্ধ
810 নাম : লক্ষী মন্ডল স্বামীর নাম: হরিদাস মন্ডল বাড়ির নং : n0198 বয়স : 59 লিঙ্গ : মহিলা	JLG3467750 ফটো উপলব্ধ	Q 811 নাম : সীমা মণ্ডল স্বামীর নাম: দিলীপ মণ্ডল বাড়ির নং : বয়স : 32 লিঙ্গ : মহিলা	SKW1497148 ফটো উপলব্ধ	812 নাম : বিশ্বজিৎ মন্ডল পিতার নাম: কমল মন্ডল বাড়ির নং : n0288 বয়স : 31 লিঙ্গ : পুরুষ	SKW2036028 ফটো উপলব্ধ
813 নাম : জনপ্রিয় মন্ডল পিতার নাম: ভোলা মন্ডল বাড়ির নং : n0131 বয়স : 43 লিঙ্গ : পুরুষ	JLG1960897 ফটো উপলব্ধ	814 নাম : পাপাই মন্ডল পিতার নাম: নিতীশ মন্ডল বাড়ির নং : n0130 বয়স : 31 লিঙ্গ : পুরুষ	SKW1613215 ফটো উপলব্ধ	815 নাম : মীরা মন্ডল স্বামীর নাম: নিতীশ মন্ডল বাড়ির নং : n0130 বয়স : 56 লিঙ্গ : মহিলা	WB/03/015/213607 ফটো উপলব্ধ
816 নাম : নিতীশ মন্ডল পিতার নাম: নিমাই মন্ডল বাড়ির নং : n0130 বয়স : 58 লিঙ্গ : পুরুষ	WB/03/015/213551 ফটো উপলব্ধ	817 নাম : গোসাইদাস মন্ডল পিতার নাম: কেবল মন্ডল বাড়ির নং : n0187 বয়স : 66 লিঙ্গ : পুরুষ	WB/03/015/213535 ফটো উপলব্ধ	818 নাম : প্রিয়া মন্ডল স্বামীর নাম: ননীগোপাল মন্ডল বাড়ির নং : n0218 বয়স : 49 লিঙ্গ : মহিলা	JLG3607553 ফটো উপলব্ধ
Q 819 নাম : মিতুন মন্ডল পিতার নাম: গোপাল মন্ডল বাড়ির নং : বয়স : 33 লিঙ্গ : পুরুষ	SKW1613231 ফটো উপলব্ধ	820 নাম : লিটন মন্ডল পিতার নাম: হরিদাস মন্ডল বাড়ির নং : n0198 বয়স : 31 লিঙ্গ : পুরুষ	SKW1613272 ফটো উপলব্ধ	821 নাম : সুকান্ত মন্ডল পিতার নাম: গোসাইদাস মন্ডল বাড়ির নং : n0187 বয়স : 28 লিঙ্গ : পুরুষ	SKW1965573 ফটো উপলব্ধ
822 নাম : লক্ষী মন্ডল স্বামীর নাম: বলরাম মন্ডল বাড়ির নং : n0292 বয়স : 41 লিঙ্গ : মহিলা	JLG3308731 ফটো উপলব্ধ	823 নাম : পলাশ চন্দ্র মন্ডল পিতার নাম: গোসাই দাস মন্ডল বাড়ির নং : n0187 বয়স : 43 লিঙ্গ : পুরুষ	JLG3070760 ফটো উপলব্ধ	824 নাম : সবিতা মন্ডল স্বামীর নাম: পলাশ মন্ডল বাড়ির নং : n0187 বয়স : 37 লিঙ্গ : মহিলা	SKW0538629 ফটো উপলব্ধ

বিধানসভা নির্বাচনক্ষেত্রের নং, নাম : 15-ধূপগুড়ি
ভাগ নং, নাম : 2-দেশবন্ধুপাড়া

825	SKW1808674	826	JLG3305513	827	WB/03/015/213917
নাম : কিশোর কুমার মন্ডল পিতার নাম: কমল মন্ডল বাড়ির নং : n0187 বয়স : 41 লিঙ্গ : পুরুষ	ফটো উপলব্ধ	নাম : দিলীপ চন্দ্র মন্ডল পিতার নাম: সন্তোষ চন্দ্র মন্ডল বাড়ির নং : n0195 বয়স : 43 লিঙ্গ : পুরুষ	ফটো উপলব্ধ	নাম : সন্তোষচন্দ্র মন্ডল পিতার নাম: বারুচন্দ্র মন্ডল বাড়ির নং : n0195 বয়স : 65 লিঙ্গ : পুরুষ	ফটো উপলব্ধ
828	SKW1264290	829	WB/03/015/213918	830	SKW2397453
নাম : সূশান্ত মণ্ডল পিতার নাম: গোসাই দাস মণ্ডল বাড়ির নং : n0187 বয়স : 35 লিঙ্গ : পুরুষ	ফটো উপলব্ধ	নাম : বকুলরানী মন্ডল স্বামীর নাম: সন্তোষ চন্দ্র মন্ডল বাড়ির নং : n0195 বয়স : 60 লিঙ্গ : মহিলা	ফটো উপলব্ধ	নাম : বলরাম মন্ডল পিতার নাম: নকুল মন্ডল বাড়ির নং : n0290 বয়স : 56 লিঙ্গ : পুরুষ	ফটো উপলব্ধ
831	SKW2534915	Q 832	SKW1865948	833	SKW0538694
নাম : হৃদয় মন্ডল পিতার নাম: হরিদাস মন্ডল বাড়ির নং : না বয়স : 24 লিঙ্গ : পুরুষ	ফটো উপলব্ধ	নাম : নয়ন মন্ডল পিতার নাম: গোপাল মন্ডল বাড়ির নং : বয়স : 29 লিঙ্গ : পুরুষ	ফটো উপলব্ধ	নাম : শুক্লা মোদক পিতার নাম: সুধন মোদক বাড়ির নং : n0128 বয়স : 36 লিঙ্গ : মহিলা	ফটো উপলব্ধ
834	SKW1865997	835	SKW1612993	836	WB/03/015/213592
নাম : সমীর মোদক পিতার নাম: সুধন মোদক বাড়ির নং : n0128 বয়স : 30 লিঙ্গ : পুরুষ	ফটো উপলব্ধ	নাম : ঝুমা দে (মোদক) স্বামীর নাম: গোপেশ মোদক বাড়ির নং : n0128 বয়স : 35 লিঙ্গ : মহিলা	ফটো উপলব্ধ	নাম : সুধন মোদক স্বামীর নাম: সতীশ মোদক বাড়ির নং : n0128 বয়স : 71 লিঙ্গ : মহিলা	ফটো উপলব্ধ
837	SKW1991967	838	SKW2771277	839	SKW1991975
নাম : উদয় মোদক পিতার নাম: সতিশ চন্দ্র মোদক বাড়ির নং : এন0321 বয়স : 56 লিঙ্গ : পুরুষ	ফটো উপলব্ধ	নাম : উদ্ধব মোদক পিতার নাম: উদয় মোদক বাড়ির নং : এন0321 বয়স : 20 লিঙ্গ : পুরুষ	ফটো উপলব্ধ	নাম : ভারতী মোদক স্বামীর নাম: উদয় মোদক বাড়ির নং : এন0128 বয়স : 46 লিঙ্গ : মহিলা	ফটো উপলব্ধ
840	SKW2086015	841	JLG3070786	842	WB/03/015/213187
নাম : চুমকি মোদক পিতার নাম: উদয় মোদক বাড়ির নং : এন000 বয়স : 27 লিঙ্গ : মহিলা	ফটো উপলব্ধ	নাম : গোপেশ মোদক পিতার নাম: সুধন মোদক বাড়ির নং : n0128 বয়স : 42 লিঙ্গ : পুরুষ	ফটো উপলব্ধ	নাম : সবিতা মোদক স্বামীর নাম: সুধন মোদক বাড়ির নং : n0128 বয়স : 66 লিঙ্গ : মহিলা	ফটো উপলব্ধ
843	SKW1746783	844	SKW2372407	845	WB/03/015/213481
নাম : ববিতা বেগম পিতার নাম: বাবুল রহমান বাড়ির নং : n0175 বয়স : 33 লিঙ্গ : মহিলা	ফটো উপলব্ধ	নাম : বাবুল রহমান পিতার নাম: জমিররহমান বাড়ির নং : n0175 বয়স : 71 লিঙ্গ : পুরুষ	ফটো উপলব্ধ	নাম : তহিমা খাতুন স্বামীর নাম: বাবুল রহমান বাড়ির নং : n0175 বয়স : 66 লিঙ্গ : মহিলা	ফটো উপলব্ধ
846	SKW1613223	847	JLG3468147	848	SKW1394618
নাম : স্বপন রায় পিতার নাম: জগন্নাথ রায় বাড়ির নং : n0194 বয়স : 33 লিঙ্গ : পুরুষ	ফটো উপলব্ধ	নাম : উত্তম রায় পিতার নাম: বৃন্দ মোহন রায় বাড়ির নং : n0194 বয়স : 40 লিঙ্গ : পুরুষ	ফটো উপলব্ধ	নাম : মহাদেব রায় পিতার নাম: মহেন্দ্র রায় বাড়ির নং : n0147 বয়স : 34 লিঙ্গ : পুরুষ	ফটো উপলব্ধ
849	JLG3305091	850	WB/03/015/213922	851	SKW1496934
নাম : যমুনা রায় পিতার নাম: কৃষ্ণ চন্দ্র রায় বাড়ির নং : n0132 বয়স : 43 লিঙ্গ : মহিলা	ফটো উপলব্ধ	নাম : শান্তি রায় স্বামীর নাম: জগন্নাথ রায় বাড়ির নং : n0194 বয়স : 62 লিঙ্গ : মহিলা	ফটো উপলব্ধ	নাম : প্রহ্লাদ রায় পিতার নাম: মোহন রায় বাড়ির নং : n0157 বয়স : 32 লিঙ্গ : পুরুষ	ফটো উপলব্ধ
852	SKW1264233	853	JLG3070224	854	SKW2361145
নাম : মমতা রায় পিতার নাম: মোহন রায় বাড়ির নং : n0157 বয়স : 36 লিঙ্গ : মহিলা	ফটো উপলব্ধ	নাম : বাসনা রানী রায় স্বামীর নাম: তুষ্ণ রায় বাড়ির নং : n0223 বয়স : 44 লিঙ্গ : মহিলা	ফটো উপলব্ধ	নাম : মোহন রায় পিতার নাম: তুকুর রায় বাড়ির নং : n0157 বয়স : 69 লিঙ্গ : পুরুষ	ফটো উপলব্ধ

855 নাম : ফুলতি রায় স্বামীর নাম: বাচ্চা মোহন রায় বাড়ির নং : n0164 বয়স : 56 লিঙ্গ : মহিলা	SKW2369288 ফটো উপলব্ধ	856 নাম : সোনালী রায় পিতার নাম: কার্তিক রায় বাড়ির নং : এন0079 বয়স : 24 লিঙ্গ : মহিলা	SKW2572816 ফটো উপলব্ধ	857 নাম : সুমিত্রা রায় স্বামীর নাম: মোহন রায় বাড়ির নং : n0157 বয়স : 61 লিঙ্গ : মহিলা	SKW2361160 ফটো উপলব্ধ
858 নাম : নীলবালা রায় স্বামীর নাম: মহেন্দ্র রায় বাড়ির নং : n0147 বয়স : 66 লিঙ্গ : মহিলা	SKW2369569 ফটো উপলব্ধ	859 নাম : সুমিত্রা রায় স্বামীর নাম: শ্যামল কুমার রায় বাড়ির নং : n0245 বয়স : 34 লিঙ্গ : মহিলা	SKW1266675 ফটো উপলব্ধ	860 নাম : মহেন্দ্র রায় পিতার নাম: লক্ষীচরণ রায় বাড়ির নং : n0147 বয়স : 71 লিঙ্গ : পুরুষ	SKW2369577 ফটো উপলব্ধ
861 নাম : দিপিকা রায় স্বামীর নাম: তপন রায় বাড়ির নং : n0194 বয়স : 28 লিঙ্গ : মহিলা	SKW1965623 ফটো উপলব্ধ	862 নাম : প্রসেনজিৎ রায় পিতার নাম: মোহন রায় বাড়ির নং : n0157 বয়স : 30 লিঙ্গ : পুরুষ	SKW1865914 ফটো উপলব্ধ	863 নাম : কৃষ্ণ চন্দ্র রায় স্বামীর নাম: মহেশ রায় বাড়ির নং : n0132 বয়স : 51 লিঙ্গ : মহিলা	SKW2365427 ফটো উপলব্ধ
864 নাম : কবিতা রায় স্বামীর নাম: তপন রায় বাড়ির নং : n0164 বয়স : 31 লিঙ্গ : মহিলা	SKW1965730 ফটো উপলব্ধ	865 নাম : তপন রায় পিতার নাম: জগন্নাথ রায় বাড়ির নং : n0194 বয়স : 35 লিঙ্গ : পুরুষ	SKW1394394 ফটো উপলব্ধ	866 নাম : তপন রায় পিতার নাম: বাচ্চামোহন রায় বাড়ির নং : n0164 বয়স : 31 লিঙ্গ : পুরুষ	SKW1613256 ফটো উপলব্ধ
867 নাম : উত্তম রায় পিতার নাম: লাল্টু রায় বাড়ির নং : n0164 বয়স : 37 লিঙ্গ : পুরুষ	SKW0538785 ফটো উপলব্ধ	868 নাম : পিংকু রায় পিতার নাম: মোহন রায় বাড়ির নং : n0157 বয়স : 34 লিঙ্গ : পুরুষ	SKW1264159 ফটো উপলব্ধ	869 নাম : সবিতা রায় স্বামীর নাম: গণেশ রায় বাড়ির নং : n0132 বয়স : 53 লিঙ্গ : মহিলা	SKW2367704 ফটো উপলব্ধ
870 নাম : গণেশ রায় পিতার নাম: মহেশ রায় বাড়ির নং : n0132 বয়স : 56 লিঙ্গ : পুরুষ	SKW2369700 ফটো উপলব্ধ	871 নাম : টিকু রায় পিতার নাম: বাচ্চামোহন রায় বাড়ির নং : n0293 বয়স : 27 লিঙ্গ : পুরুষ	SKW2071611 ফটো উপলব্ধ	872 নাম : ধনবালা রায় স্বামীর নাম: লাল্টু রায় বাড়ির নং : n0164 বয়স : 55 লিঙ্গ : মহিলা	WB/03/015/213811 ফটো উপলব্ধ
873 নাম : চিত্ত রায় পিতার নাম: লাল মোহন রায় বাড়ির নং : n0222 বয়স : 46 লিঙ্গ : পুরুষ	JLG3606704 ফটো উপলব্ধ	874 নাম : চিনিবালা সরকার স্বামীর নাম: দীনেশ সরকার বাড়ির নং : n0163 বয়স : 71 লিঙ্গ : মহিলা	WB/03/015/213225 ফটো উপলব্ধ	875 নাম : শান্তিবালা সরকার স্বামীর নাম: রেবতী সরকার বাড়ির নং : n0134 বয়স : 76 লিঙ্গ : মহিলা	WB/03/015/213380 ফটো উপলব্ধ
876 নাম : বিউটি সরকার স্বামীর নাম: দীলিপ সরকার বাড়ির নং : n0163 বয়স : 29 লিঙ্গ : মহিলা	SKW1865989 ফটো উপলব্ধ	Q 877 নাম : তুলসী সরকার স্বামীর নাম: শুভেন্দু শেখর সরকার বাড়ির নং : বয়স : 36 লিঙ্গ : মহিলা	SKW1264357 ফটো উপলব্ধ	878 নাম : মায়ী সরকার স্বামীর নাম: রাখাল সরকার বাড়ির নং : n0225 বয়স : 72 লিঙ্গ : মহিলা	JLG0030643 ফটো উপলব্ধ
879 নাম : আনন্দ সরকার পিতার নাম: গুরুদাস সরকার বাড়ির নং : n0172 বয়স : 49 লিঙ্গ : পুরুষ	JLG3533429 ফটো উপলব্ধ	880 নাম : সুশীল সরকার পিতার নাম: দীনেশ সরকার বাড়ির নং : n0163 বয়স : 41 লিঙ্গ : পুরুষ	JLG3201951 ফটো উপলব্ধ	Q 881 নাম : সুশান্ত কুমার সরকার পিতার নাম: সন্তোষ কুমার সরকার বাড়ির নং : বয়স : 41 লিঙ্গ : পুরুষ	SKW0542217 ফটো উপলব্ধ
882 নাম : আশারানী সরকার স্বামীর নাম: নিতাই সরকার বাড়ির নং : n0169 বয়স : 44 লিঙ্গ : মহিলা	JLG3467792 ফটো উপলব্ধ	883 নাম : নিতাই সরকার পিতার নাম: অনিল সরকার বাড়ির নং : n0169 বয়স : 55 লিঙ্গ : পুরুষ	WB/03/015/213155 ফটো উপলব্ধ	884 নাম : মার্জিয়া সরকার পিতার নাম: আবু হাসান মিল্লা বাড়ির নং : n0136 বয়স : 35 লিঙ্গ : মহিলা	SKW1394303 ফটো উপলব্ধ

বিধানসভা নির্বাচনক্ষেত্রের নং, নাম : 15-ধূপগুড়ি
ভাগ নং, নাম : 2-দেশবন্ধুপাড়া

885	WB/02/014/441688	ফটো উপলব্ধ	886	SKW1496959	ফটো উপলব্ধ	887	JLG3305141	ফটো উপলব্ধ
নাম : নিখিল সরকার পিতার নাম: সন্তোষ সরকার বাড়ির নং : n0221 বয়স : 66 লিঙ্গ : পুরুষ			নাম : রাজীব সরকার মায়ের নাম: বেদনা বালা সরকার বাড়ির নং : n0121 বয়স : 36 লিঙ্গ : পুরুষ			নাম : পলাশ সরকার পিতার নাম: ক্ষীতিশ সরকার বাড়ির নং : n0163 বয়স : 41 লিঙ্গ : পুরুষ		
888	SKW2458255	ফটো উপলব্ধ	889	JLG3070836	ফটো উপলব্ধ	890	SKW2624948	ফটো উপলব্ধ
নাম : বর্নারানী সরকার স্বামীর নাম: হেমকান্ত সরকার বাড়ির নং : n0112 বয়স : 71 লিঙ্গ : মহিলা			নাম : গোবিন্দ সরকার পিতার নাম: গুরুদাস সরকার বাড়ির নং : n0172 বয়স : 43 লিঙ্গ : পুরুষ			নাম : রিমি সরকার পিতার নাম: শ্যামল সরকার বাড়ির নং : এন0045 বয়স : 22 লিঙ্গ : মহিলা		
891	SKW1612977	ফটো উপলব্ধ	892	JLG3305133	ফটো উপলব্ধ	893	SKW2117232	ফটো উপলব্ধ
নাম : সোনামনি সরকার স্বামীর নাম: পলাশ সরকার বাড়ির নং : n0163 বয়স : 32 লিঙ্গ : মহিলা			নাম : দিলীপ সরকার পিতার নাম: দীনেশ সরকার বাড়ির নং : n0163 বয়স : 41 লিঙ্গ : পুরুষ			নাম : নিরঞ্জন সরকার পিতার নাম: পরিতোষ সরকার বাড়ির নং : n0266 বয়স : 27 লিঙ্গ : পুরুষ		
894	JLG0030650	ফটো উপলব্ধ	895	JLG1942838	ফটো উপলব্ধ	896	JLG1340678	ফটো উপলব্ধ
নাম : উষা সরকার স্বামীর নাম: নিখিল সরকার বাড়ির নং : n0226 বয়স : 54 লিঙ্গ : মহিলা			নাম : গুণেন্দু শেখর সরকার পিতার নাম: হেম কান্ত সরকার বাড়ির নং : n0112 বয়স : 44 লিঙ্গ : পুরুষ			নাম : রীনা সরকার স্বামীর নাম: আবু হাসান মিঞা বাড়ির নং : n0136 বয়স : 57 লিঙ্গ : মহিলা		
897	SKW2384600	ফটো উপলব্ধ	898	SKW2722700	ফটো উপলব্ধ	899	SKW2524205	ফটো উপলব্ধ
নাম : বেদনা বালা সরকার স্বামীর নাম: সুনীল সরকার বাড়ির নং : n0121 বয়স : 71 লিঙ্গ : মহিলা			নাম : প্রীতম সরকার পিতার নাম: খিতিশ সরকার বাড়ির নং : এন0163 বয়স : 24 লিঙ্গ : পুরুষ			নাম : প্রিয়া সরকার পিতার নাম: নিখিল সরকার বাড়ির নং : এন0221 বয়স : 24 লিঙ্গ : মহিলা		
900	JLG3606639	ফটো উপলব্ধ	901	JLG3070802	ফটো উপলব্ধ	902	SKW1394329	ফটো উপলব্ধ
নাম : তুষ্ট রায় পিতার নাম: লাল মোহন রায় বাড়ির নং : n0221 বয়স : 52 লিঙ্গ : পুরুষ			নাম : তৃষ্ণি রানী সরকার স্বামীর নাম: উজ্জল কুমার সরকার বাড়ির নং : n0112 বয়স : 46 লিঙ্গ : মহিলা			নাম : সবীর সরকার পিতার নাম: রেবতী সরকার বাড়ির নং : n0134 বয়স : 57 লিঙ্গ : পুরুষ		
903	JLG3691151	ফটো উপলব্ধ	904	SKW1264365	ফটো উপলব্ধ	905	SKW1865856	ফটো উপলব্ধ
নাম : জর্জিয়া সরকার পিতার নাম: আবু হাসান মিঞা বাড়ির নং : n0136 বয়স : 37 লিঙ্গ : মহিলা			নাম : কানন সরকার স্বামীর নাম: নিউটন সরকার বাড়ির নং : n0112 বয়স : 39 লিঙ্গ : মহিলা			নাম : মৃত্যঞ্জয় সরকার পিতার নাম: রাখাল সরকার বাড়ির নং : n0225 বয়স : 29 লিঙ্গ : পুরুষ		
906	SKW1496975	ফটো উপলব্ধ	907	SKW1746767	ফটো উপলব্ধ	908	JLG3467784	ফটো উপলব্ধ
নাম : প্রীতম সরকার পিতার নাম: নিখিল সরকার বাড়ির নং : n0221 বয়স : 33 লিঙ্গ : পুরুষ			নাম : সুশান্তা সরকার পিতার নাম: সুবীর সরকার বাড়ির নং : n0134 বয়স : 30 লিঙ্গ : পুরুষ			নাম : রাম প্রসাদ সরকার পিতার নাম: হরিপদ সরকার বাড়ির নং : n0167 বয়স : 39 লিঙ্গ : পুরুষ		
909	JLG3533411	ফটো উপলব্ধ	910	SKW1613017	ফটো উপলব্ধ	911	WB/03/015/213799	ফটো উপলব্ধ
নাম : জ্যোৎস্না সরকার স্বামীর নাম: গুরুদাস সরকার বাড়ির নং : n0172 বয়স : 71 লিঙ্গ : মহিলা			নাম : জেনিভা সরকার পিতার নাম: আবু হাসান মিঞা বাড়ির নং : n0136 বয়স : 31 লিঙ্গ : মহিলা			নাম : হরিপদ সরকার পিতার নাম: অনিল সরকার বাড়ির নং : n0167 বয়স : 66 লিঙ্গ : পুরুষ		
912	JLG3070844	ফটো উপলব্ধ	913	WB/03/015/213754	ফটো উপলব্ধ	914	WB/03/015/213240	ফটো উপলব্ধ
নাম : রিনা সরকার স্বামীর নাম: শ্যামল সরকার বাড়ির নং : n0163 বয়স : 45 লিঙ্গ : মহিলা			নাম : দীনেশচন্দ্র সরকার স্বামীর নাম: বৃন্দাবন সরকার বাড়ির নং : n0163 বয়স : 76 লিঙ্গ : মহিলা			নাম : গীতা সরকার স্বামীর নাম: সুবীর সরকার বাড়ির নং : n0134 বয়স : 51 লিঙ্গ : মহিলা		

বিধানসভা নির্বাচনক্ষেত্রের নং, নাম : 15-ধূপগুড়ি
ভাগ নং, নাম : 2-দেশবন্ধুপাড়া

915	SKW2629095	916	WB/03/015/213237	917	WB/03/015/213274
নাম : অনিমা সরকার পিতার নাম: নিতাই সরকার বাড়ির নং : এন0044 বয়স : 22 লিঙ্গ : মহিলা	ফটো উপলব্ধ	নাম : ক্ষিতীশ সরকার পিতার নাম: বৃন্দাবন সরকার বাড়ির নং : n0163 বয়স : 71 লিঙ্গ : পুরুষ	ফটো উপলব্ধ	নাম : ময়নারানী সরকার স্বামীর নাম: হরিপদ সরকার বাড়ির নং : n0167 বয়স : 61 লিঙ্গ : মহিলা	ফটো উপলব্ধ
918	JLG3305117	919	SKW2847440	920	SKW1865807
নাম : নিউটন সরকার পিতার নাম: হেমকান্ত সরকার বাড়ির নং : n0112 বয়স : 43 লিঙ্গ : পুরুষ	ফটো উপলব্ধ	নাম : শ্যামল সরকার স্বামীর নাম: দীনেশ সরকার বাড়ির নং : n0163 বয়স : 53 লিঙ্গ : মহিলা	ফটো উপলব্ধ	নাম : প্রিয়াংকা সরকার পিতার নাম: উজ্জল কুমার সরকার বাড়ির নং : n0112 বয়স : 29 লিঙ্গ : মহিলা	ফটো উপলব্ধ
921	SKW1163898	922	SKW1613181	923	WB/03/015/213053
নাম : সঞ্জিব সরকার পিতার নাম: ক্ষিতীশ সরকার বাড়ির নং : n0163 বয়স : 35 লিঙ্গ : পুরুষ	ফটো উপলব্ধ	নাম : সজীব সরকার পিতার নাম: সুনীল সরকার বাড়ির নং : n0121 বয়স : 32 লিঙ্গ : পুরুষ	ফটো উপলব্ধ	নাম : উজ্জল কুমার সরকার পিতার নাম: হেমকান্ত সরকার বাড়ির নং : n0112 বয়স : 49 লিঙ্গ : পুরুষ	ফটো উপলব্ধ
924	RIY1420058	925	JLG3467842	926	WB/03/015/213362
নাম : সিবালা সরকার মন্ডল স্বামীর নাম: সুশান্ত মন্ডল বাড়ির নং : পূর্ব মাগুরমারী বয়স : 34 লিঙ্গ : মহিলা	ফটো উপলব্ধ	নাম : শংকরী সাহা স্বামীর নাম: শ্যাম সাহা বাড়ির নং : n0186 বয়স : 45 লিঙ্গ : মহিলা	ফটো উপলব্ধ	নাম : গীতা সাহা স্বামীর নাম: দেবেশ সাহা বাড়ির নং : n0166 বয়স : 71 লিঙ্গ : মহিলা	ফটো উপলব্ধ
927	SKW2570299	928	SKW1865815	929	WB/03/015/213513
নাম : মামনি দাস সরকার স্বামীর নাম: সুশান্ত সরকার বাড়ির নং : এন0025 বয়স : 28 লিঙ্গ : মহিলা	ফটো উপলব্ধ	নাম : রিয়া সাহা পিতার নাম: টুলন সাহা বাড়ির নং : n0188 বয়স : 29 লিঙ্গ : মহিলা	ফটো উপলব্ধ	নাম : প্রতিমা সাহা স্বামীর নাম: বাবলু সাহা বাড়ির নং : n0181 বয়স : 66 লিঙ্গ : মহিলা	ফটো উপলব্ধ
930	JLG3306156	931	WB/03/015/213095	932	TIH1978220
নাম : গোপাল সাহা পিতার নাম: দেবেশ সাহা বাড়ির নং : n0166 বয়স : 40 লিঙ্গ : পুরুষ	ফটো উপলব্ধ	নাম : নিতীশকুমার সাহা পিতার নাম: নির্মল সাহা বাড়ির নং : n0126 বয়স : 53 লিঙ্গ : পুরুষ	ফটো উপলব্ধ	নাম : সুসিতা সাহা স্বামীর নাম: নিরঞ্জন সাহা বাড়ির নং : এন0116 বয়স : 28 লিঙ্গ : মহিলা	ফটো উপলব্ধ
933	JLG3467826	934	WB/03/015/213555	935	JLG3305208
নাম : জয়া সাহা স্বামীর নাম: বাচ্চু সাহা বাড়ির নং : n0181 বয়স : 39 লিঙ্গ : মহিলা	ফটো উপলব্ধ	নাম : মুক্তি সাহা স্বামীর নাম: নিতাই সাহা বাড়ির নং : n0166 বয়স : 66 লিঙ্গ : মহিলা	ফটো উপলব্ধ	নাম : অমর সাহা পিতার নাম: বিনয় সাহা বাড়ির নং : n0124 বয়স : 51 লিঙ্গ : পুরুষ	ফটো উপলব্ধ
936	SKW1496967	Q 937	WB/03/015/213222	938	SKW0539221
নাম : নিরঞ্জন সাহা পিতার নাম: নিতাই সাহা বাড়ির নং : n0116 বয়স : 32 লিঙ্গ : পুরুষ	ফটো উপলব্ধ	নাম : দিপালী সাহা স্বামীর নাম: মিন্টু সাহা বাড়ির নং : বয়স : 66 লিঙ্গ : মহিলা	ফটো উপলব্ধ	নাম : দীপ সাহা পিতার নাম: বাবলু সাহা বাড়ির নং : n0181 বয়স : 36 লিঙ্গ : পুরুষ	ফটো উপলব্ধ
939	WB/03/015/213221	940	SKW2577526	941	WB/03/015/213289
নাম : বেলারানী সাহা স্বামীর নাম: নির্মল সাহা বাড়ির নং : n0126 বয়স : 71 লিঙ্গ : মহিলা	ফটো উপলব্ধ	নাম : সুমন বর্মন পিতার নাম: জগদীশ বর্মন বাড়ির নং : এন0025 বয়স : 23 লিঙ্গ : পুরুষ	ফটো উপলব্ধ	নাম : অলকা রায় স্বামীর নাম: প্রদীপ কুমার রায় বাড়ির নং : n0166 বয়স : 47 লিঙ্গ : মহিলা	ফটো উপলব্ধ
942	SKW2118099	943	JLG3607488	Q 944	JLG3606498
নাম : কৌশল্য টিকাদার পিতার নাম: গনেশ টিকাদার বাড়ির নং : এন0025 বয়স : 26 লিঙ্গ : মহিলা	ফটো উপলব্ধ	নাম : নৃপেন সাহা পিতার নাম: নিতাই সাহা বাড়ির নং : n0217 বয়স : 60 লিঙ্গ : পুরুষ	ফটো উপলব্ধ	নাম : বিপুল সাহা পিতার নাম: বিকাশ সাহা বাড়ির নং : বয়স : 38 লিঙ্গ : পুরুষ	ফটো উপলব্ধ

945 নাম : প্রতিমা সাহা স্বামীর নাম: পিন্টু সাহা বাড়ির নং : n0240 বয়স : 33 লিঙ্গ : মহিলা	SKW1613140 ফটো উপলব্ধ	946 নাম : পিন্টু সাহা পিতার নাম: বাবলু সাহা বাড়ির নং : n0240 বয়স : 38 লিঙ্গ : পুরুষ	SKW1746833 ফটো উপলব্ধ	Q 947 নাম : কম্পনা সাহা স্বামীর নাম: নৃপেন সাহা বাড়ির নং : বয়স : 38 লিঙ্গ : মহিলা	SKW1613090 ফটো উপলব্ধ
948 নাম : অনুরাধা সাহা পিতার নাম: বাদল কুমার সাহা বাড়ির নং : এন0025 বয়স : 32 লিঙ্গ : মহিলা	SKW1511104 ফটো উপলব্ধ	949 নাম : পম্পি বর্মণ পিতার নাম: বাবলু বর্মণ বাড়ির নং : এন0025 বয়স : 27 লিঙ্গ : মহিলা	SKW2567402 ফটো উপলব্ধ	950 নাম : সুসিতা দাস পিতার নাম: সুবল দাস বাড়ির নং : এন0025 বয়স : 22 লিঙ্গ : মহিলা	SKW2619724 ফটো উপলব্ধ
951 নাম : রনী সাহা পিতার নাম: সুভাষ সাহা বাড়ির নং : n0113 বয়স : 40 লিঙ্গ : পুরুষ	JLG3600947 ফটো উপলব্ধ	952 নাম : পূজা সাহা পিতার নাম: জগবন্ধু সাহা বাড়ির নং : দেশবন্ধু পাড়া বয়স : 24 লিঙ্গ : মহিলা	SKW2524098 ফটো উপলব্ধ	953 নাম : গীতারানী সাহা স্বামীর নাম: গৌরগোপাল সাহা বাড়ির নং : n0188 বয়স : 76 লিঙ্গ : মহিলা	WB/03/015/213641 ফটো উপলব্ধ
954 নাম : বাচ্চু সাহা পিতার নাম: বিনয় সাহা বাড়ির নং : n0181 বয়স : 68 লিঙ্গ : পুরুষ	WB/03/015/213890 ফটো উপলব্ধ	955 নাম : বাবলু সাহা পিতার নাম: বিনয় সাহা বাড়ির নং : n0181 বয়স : 71 লিঙ্গ : পুরুষ	WB/03/015/213858 ফটো উপলব্ধ	956 নাম : ভোলানাথ সাহা পিতার নাম: মিন্টু সাহা বাড়ির নং : n0124 বয়স : 32 লিঙ্গ : পুরুষ	SKW1496926 ফটো উপলব্ধ
957 নাম : অনুশ্রী (মোহন্ত) সাহা স্বামীর নাম: বিপুল সাহা বাড়ির নং : n0212 বয়স : 32 লিঙ্গ : মহিলা	SKW1497015 ফটো উপলব্ধ	958 নাম : সৌম্যো সাহা পিতার নাম: শ্যাম সাহা বাড়ির নং : n0186 বয়স : 27 লিঙ্গ : পুরুষ	SKW2071710 ফটো উপলব্ধ	959 নাম : প্রদীপ কুমার রায় পিতার নাম: জগদীশ চন্দ্র রায় বাড়ির নং : n0166 বয়স : 50 লিঙ্গ : পুরুষ	WB/03/015/186888 ফটো উপলব্ধ
960 নাম : বিথিকা সাহা পিতার নাম: দেবেশ সাহা বাড়ির নং : n0166 বয়স : 50 লিঙ্গ : মহিলা	WB/03/015/213291 ফটো উপলব্ধ	961 নাম : প্রিয়ান্বিতা সাহা(পাল) স্বামীর নাম: অমল সাহা বাড়ির নং : n0124 বয়স : 46 লিঙ্গ : মহিলা	SKW1264274 ফটো উপলব্ধ	962 নাম : শ্যাম সাহা পিতার নাম: রমেন্দ্র নাথ সাহা বাড়ির নং : n0186 বয়স : 52 লিঙ্গ : পুরুষ	JLG3533445 ফটো উপলব্ধ
Q 963 নাম : যমুনা সাহা স্বামীর নাম: বিকাশ চন্দ্র সাহা বাড়ির নং : বয়স : 55 লিঙ্গ : মহিলা	JLG3533437 ফটো উপলব্ধ	964 নাম : পার্থ সাহা পিতার নাম: কমল সাহা বাড়ির নং : n0192 বয়স : 32 লিঙ্গ : পুরুষ	SKW1496991 ফটো উপলব্ধ	965 নাম : জনক বর্মণ পিতার নাম: জগদীশ বর্মণ বাড়ির নং : এন0025 বয়স : 25 লিঙ্গ : পুরুষ	SKW2577617 ফটো উপলব্ধ
966 নাম : গনেশ চন্দ্র সাহা পিতার নাম: গৌরগোপাল সাহা বাড়ির নং : n0188 বয়স : 43 লিঙ্গ : পুরুষ	JLG3305216 ফটো উপলব্ধ	967 নাম : কমল সাহা পিতার নাম: কার্তিক সাহা বাড়ির নং : n0192 বয়স : 66 লিঙ্গ : পুরুষ	WB/03/015/213308 ফটো উপলব্ধ	Q 968 নাম : বিকাশ সাহা পিতার নাম: সুরেন্দ্র নাথ সাহা বাড়ির নং : বয়স : 59 লিঙ্গ : পুরুষ	JLG3533452 ফটো উপলব্ধ
969 নাম : তুলসী সাহা স্বামীর নাম: সুভাষ সাহা বাড়ির নং : n0113 বয়স : 68 লিঙ্গ : মহিলা	JLG3305190 ফটো উপলব্ধ	970 নাম : পুষ্পিতা রায় পিতার নাম: প্রদীপ কুমার রায় বাড়ির নং : n0166 বয়স : 27 লিঙ্গ : মহিলা	SKW2071686 ফটো উপলব্ধ	971 নাম : মিন্টু সাহা স্বামীর নাম: গিরিজা সাহা বাড়ির নং : n0124 বয়স : 71 লিঙ্গ : মহিলা	WB/03/015/213134 ফটো উপলব্ধ
972 নাম : সম্পা সাহা পিতার নাম: নির্মল সাহা বাড়ির নং : n0126 বয়স : 31 লিঙ্গ : মহিলা	SKW1746759 ফটো উপলব্ধ	973 নাম : মলিনা সাহা স্বামীর নাম: কমল সাহা বাড়ির নং : n0209 বয়স : 59 লিঙ্গ : মহিলা	WB/03/015/213480 ফটো উপলব্ধ	974 নাম : ইতি সাহা (দাস) স্বামীর নাম: অমল কুমার দাস বাড়ির নং : n0249 বয়স : 39 লিঙ্গ : মহিলা	JLG3617636 ফটো উপলব্ধ

বিধানসভা নির্বাচনক্ষেত্রের নং, নাম : 15-ধূপগুড়ি
ভাগ নং, নাম : 2-দেশবন্ধুপাড়া

975	SKW2361178	ফটো উপলব্ধ	976	SKW1613207	ফটো উপলব্ধ	977	SKW1865872	ফটো উপলব্ধ
নাম : আমিরুল হক পিতার নাম: সহরুদ্দিন বাড়ির নং : n0179 বয়স : 69 লিঙ্গ : পুরুষ			নাম : জয়বল ইসলাম পিতার নাম: আমিরুল হক বাড়ির নং : n0179 বয়স : 31 লিঙ্গ : পুরুষ			নাম : আনোয়ারা পারভীন পিতার নাম: ইমরুল হোসেন বাড়ির নং : n0143 বয়স : 30 লিঙ্গ : মহিলা		
978	SKW1496918	ফটো উপলব্ধ	979	SKW2381077	ফটো উপলব্ধ	980	JLG3691094	ফটো উপলব্ধ
নাম : আসরাফুল হক পিতার নাম: ইমরুল হোসেন বাড়ির নং : n0143 বয়স : 35 লিঙ্গ : পুরুষ			নাম : আলোমা খাতুন স্বামীর নাম: ইসমাইল হোসেন বাড়ির নং : n0143 বয়স : 61 লিঙ্গ : মহিলা			নাম : আমিনুর ইসলাম পিতার নাম: ইমরুল হোসেন বাড়ির নং : n0143 বয়স : 38 লিঙ্গ : পুরুষ		
981	SKW2418341	ফটো উপলব্ধ	982	SKW2793081	ফটো উপলব্ধ	983	SKW2791176	ফটো উপলব্ধ
নাম : মৌসমি বিশ্বাস স্বামীর নাম: সুজন বিশ্বাস বাড়ির নং : এন0120 বয়স : 25 লিঙ্গ : মহিলা			নাম : জয় সরকার পিতার নাম: উজ্জ্বল কুমার সরকার বাড়ির নং : এন0112 বয়স : 19 লিঙ্গ : পুরুষ			নাম : সুজয় দাস পিতার নাম: সুবল দাস বাড়ির নং : এন0115 বয়স : 19 লিঙ্গ : পুরুষ		
984	SKW2792281	ফটো উপলব্ধ	985	SKW2821213	ফটো উপলব্ধ	986	SKW2826667	ফটো উপলব্ধ
নাম : সুভ ঘোষ পিতার নাম: আনন্দ ঘোষ বাড়ির নং : এন0208 বয়স : 19 লিঙ্গ : পুরুষ			নাম : দিপিকা দেবনাথ স্বামীর নাম: সুব্রত ঘোষ বাড়ির নং : পাট নং 15/124 বয়স : 27 লিঙ্গ : মহিলা			নাম : ফরিজিনা বেগম স্বামীর নাম: আবদুল আজিজ বাড়ির নং : পাট নং 15/124 বয়স : 22 লিঙ্গ : মহিলা		
987	SKW2828440	ফটো উপলব্ধ	988	SKW2828945	ফটো উপলব্ধ	989	SKW2829729	ফটো উপলব্ধ
নাম : সাহিদ ইসলাম পিতার নাম: কবিরুল ইসলাম বাড়ির নং : এন0-140 বয়স : 20 লিঙ্গ : পুরুষ			নাম : মুর্শিদ আলম পিতার নাম: কবিরুল ইসলাম বাড়ির নং : পাট নং 015/124 বয়স : 21 লিঙ্গ : পুরুষ			নাম : সুনীপা দাস পিতার নাম: সুরেন দাস বাড়ির নং : পূর্ব মাগুরমারী বয়স : 19 লিঙ্গ : মহিলা		
990	SKW2849669	ফটো উপলব্ধ	991	SKW2849990	ফটো উপলব্ধ	992	RIY2157352	ফটো উপলব্ধ
নাম : সুদীপ বিশ্বাস পিতার নাম: সুভাষ চন্দ্র বিশ্বাস বাড়ির নং : এন0334 বয়স : 19 লিঙ্গ : পুরুষ			নাম : সিরাজুল হক পিতার নাম: ইমরুল হোসেন বাড়ির নং : এন0448 বয়স : 21 লিঙ্গ : পুরুষ			নাম : রুমা পাল পিতার নাম: রবি পাল বাড়ির নং : এন0242 বয়স : 27 লিঙ্গ : মহিলা		
993	SKW2470508	ফটো উপলব্ধ	994	SKW2858900	ফটো উপলব্ধ	995	SKW2862092	ফটো উপলব্ধ
নাম : পিউ দত্ত পিতার নাম: রতন দত্ত বাড়ির নং : এন0114 বয়স : 24 লিঙ্গ : মহিলা			নাম : প্রীতি লতা রায় স্বামীর নাম: প্রোসেনজীৎ রায় বাড়ির নং : পাট নং 15/124 বয়স : 22 লিঙ্গ : মহিলা			নাম : আসরাফুল আলম মায়ের নাম: আহেলা খাতুন বাড়ির নং : এন0108 বয়স : 19 লিঙ্গ : পুরুষ		
996	SKW2862100	ফটো উপলব্ধ						
নাম : মাহামুদা খাতুন মায়ের নাম: আহেলা খাতুন বাড়ির নং : এন0108 বয়স : 21 লিঙ্গ : মহিলা								

নির্বাচক সংখ্যার সারসংক্ষেপ :								
A) নির্বাচকের সংখ্যা :								
	নির্বাচক তালিকার প্রকৃতি	নির্বাচক তালিকার পরিচিতি :	নির্বাচকের সংখ্যা :					
			পুরুষ	মহিলা	তৃতীয় লিঙ্গ	মোট		
I	মূল তালিকা	মূল তালিকা	বিশেষ নিবিড় সংশোধনী ২০২৬-এর চূড়ান্ত ভোটার তালিকা		503	493	0	996
II	1- সংযোজন তালিকা	সংযোজনী 1	বিশেষ সংক্ষিপ্ত সংশোধন 2026		0	0	0	0
III	2- বিয়োজন তালিকা	সংযোজনী 1	বিশেষ সংক্ষিপ্ত সংশোধন 2026		14	19	0	33
IV	'লিঙ্গ ক্ষেত্রের' পরিবর্তনের কারণে পার্থক্য			0	0	0	0	
নির্বাচকের মোট সংখ্যা (I+II-III+IV)				489	474	0	963	
B) ক্রটি সংশোধনের সংখ্যা :								
নির্বাচক তালিকার প্রকৃতি	নির্বাচক তালিকার পরিচিতি :	ক্রটি সংশোধনের সংখ্যা :						
সংযোজনী 1	বিশেষ সংক্ষিপ্ত সংশোধন 2026	0						

নির্বাচক নিবন্ধন আধিকারিকের স্বাক্ষর

E-মৃত, S-স্থানান্তরিত, R-একাধিকবার অন্তর্ভুক্ত, M-নিখোঁজ, Q-যোগ্য নহে