

নির্বাচক তালিকা 2026 S25 পশ্চিমবঙ্গ

বিধানসভা নির্বাচনক্ষেত্রের নং, নাম ও সংরক্ষণের স্থিতি : 15 - ধূপগুড়ি (তপশীলি জাতি)		অংশ নং : 158			
বিধানসভা নির্বাচনক্ষেত্রটি যে লোকসভা নির্বাচনক্ষেত্রের / ক্ষেত্রসমূহের অন্তর্ভুক্ত তার নং, নাম ও সংরক্ষণ স্থিতি : 3 - জলপাইগুড়ি (তপশীলি জাতি)					
1. সংশোধনের পূর্ণ বিবরণ					
সংশোধনের বৎসর :	2026	নির্বাচক তালিকার পরিচিতি :			
ভিত্তি তারিখ :	01-01-2026	বিশেষ নিবিড় সংশোধনী ২০২৬-এর চূড়ান্ত ভোটার তালিকা			
সংশোধনের প্রকৃতি :	বিশেষ নিবিড় সংশোধনী 2026				
প্রকাশনার তারিখ :	28-02-2026				
2. অংশ ও নির্বাচনী এলাকার পূর্ণ বিবরণ :					
অংশের ভাগ নং ও নাম :					
1-গোরোক নাথের বাড়ী			প্রধান শহর/গ্রাম	: মধ্য বোরাগাড়ী	
2-ধর্ম নারায়ন পাড়া			ওয়ার্ড	:	
3-দিগদারির পাড়			থানা	: ধূপগুড়ি	
4-সতসঙ্গ পাড়া			গ্রাম পঞ্চগায়েত	: বাড়ঘড়িয়া	
5-কাইয়ার পাড়া			ব্লক	: ধূপগুড়ি	
6-মধ্য বোরাগাড়ী			মহকুমা	: সদর, জলপাইগুড়ি	
			জেলা	: জলপাইগুড়ি	
			পিন	: 735210	
3. ভোট গ্রহন কেন্দ্রের পূর্ণ বিবরণ :					
ভোট গ্রহন কেন্দ্রের নং, নাম :			ভোট গ্রহন কেন্দ্রের শ্রেণী :	গ্রামীণ	
158 - মধ্য বোরাগাড়ী স্টেট প্ল্যান প্রাথমিক বিদ্যালয়			এই অংশে সহায়ক ভোটগ্রহন কেন্দ্রের সংখ্যা	0	
ভোট গ্রহন কেন্দ্রের ঠিকানা :			:		
মধ্য বোরাগাড়ী স্টেট প্ল্যান প্রাথমিক বিদ্যালয়, মধ্য বোরাগাড়ী (গালের ডাঙ্গা)					
4. নির্বাচকের সংখ্যা :					
প্রথম ক্রমিক নং	শেষ ক্রমিক নং	মোট সংখ্যা			
		পুরুষ	মহিলা	তৃতীয় লিঙ্গ	মোট
1	1151	610	538	0	1148

নির্বাচক নিবন্ধন আধিকারিকের স্বাক্ষর

Nazri Naksha

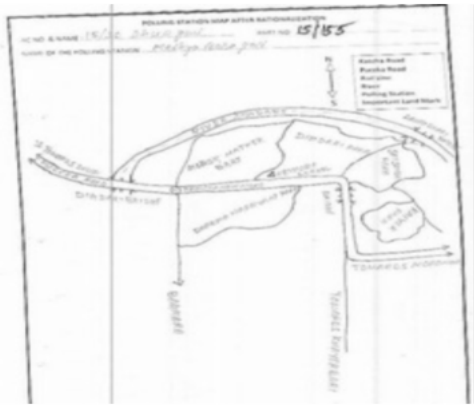

Google Map View

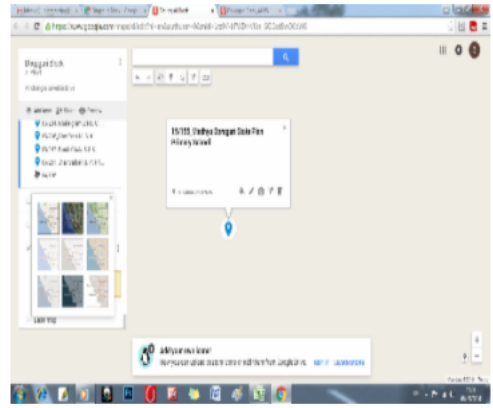

Polling Station Building Front View



Polling Station Front View



Cad View

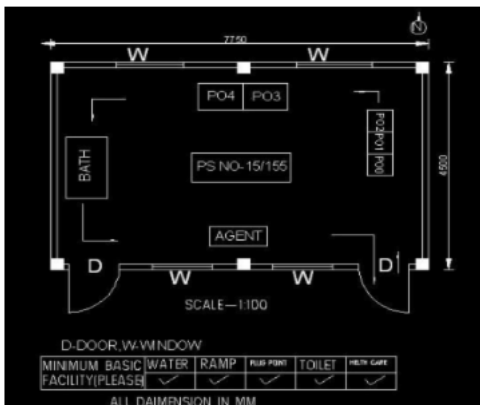

Key MAP View

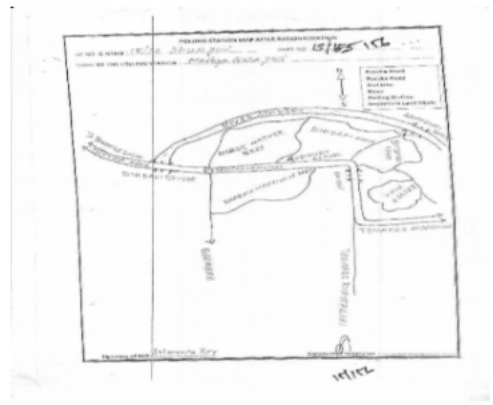

1 নাম : ছপিতান বেহু পিতার নাম : ছপিতান বেহু বাড়ির নং : n0021 বয়স : 27 লিঙ্গ : মহিলা	SKW2078640 ফটো উপলব্ধ	2 নাম : সাকিব আলম পিতার নাম : আজিজ আলি বাড়ির নং : এন0356 বয়স : 23 লিঙ্গ : পুরুষ	SKW2637056 ফটো উপলব্ধ	3 নাম : আনন্দ মন্ডল পিতার নাম : গোপাল মন্ডল বাড়ির নং : n0028 বয়স : 29 লিঙ্গ : পুরুষ	SKW1762400 ফটো উপলব্ধ
4 নাম : জগৎ বাশি পাগল পিতার নাম : মোহন পাগল বাড়ির নং : এন0028 বয়স : 22 লিঙ্গ : পুরুষ	SKW2681518 ফটো উপলব্ধ	5 নাম : বরনা পাগল স্বামীর নাম : মোহনবাসী পাগল বাড়ির নং : n0028 বয়স : 48 লিঙ্গ : মহিলা	JLG1918853 ফটো উপলব্ধ	6 নাম : কামনা মন্ডল স্বামীর নাম : গোপাল মন্ডল বাড়ির নং : n0028 বয়স : 55 লিঙ্গ : মহিলা	SKW2369353 ফটো উপলব্ধ
7 নাম : কৃষ্ণা পাগল পিতার নাম : মোহন পাগল বাড়ির নং : n0028 বয়স : 28 লিঙ্গ : মহিলা	SKW1978261 ফটো উপলব্ধ	8 নাম : মোহন পাগল পিতার নাম : হরেন্দ্র পাগল বাড়ির নং : n0028 বয়স : 56 লিঙ্গ : পুরুষ	SKW2674919 ফটো উপলব্ধ	9 নাম : ভারতবাসী পাগল পিতার নাম : হরেন্দ্র পাগল বাড়ির নং : n0028 বয়স : 76 লিঙ্গ : পুরুষ	WB/03/015/375563 ফটো উপলব্ধ
10 নাম : সত্যবান বিশ্বাস পিতার নাম : শতীশচন্দ্র বিশ্বাস বাড়ির নং : n0038 বয়স : 48 লিঙ্গ : পুরুষ	JLG1920826 ফটো উপলব্ধ	11 নাম : পূর্ণিমা মন্ডল স্বামীর নাম : সুকুমার মন্ডল বাড়ির নং : n0019 বয়স : 44 লিঙ্গ : মহিলা	JLG3556115 ফটো উপলব্ধ	12 নাম : অঞ্জনা বিশ্বাস স্বামীর নাম : বুদ্ধদেব বিশ্বাস বাড়ির নং : n0017 বয়স : 53 লিঙ্গ : মহিলা	SKW2372415 ফটো উপলব্ধ
13 নাম : ইতি বিশ্বাস পিতার নাম : প্রদীপ বিশ্বাস বাড়ির নং : n0018 বয়স : 28 লিঙ্গ : মহিলা	SKW2078814 ফটো উপলব্ধ	14 নাম : কুসুমিতা বিশ্বাস স্বামীর নাম : স্বপন বিশ্বাস বাড়ির নং : n0038 বয়স : 28 লিঙ্গ : মহিলা	SKW2078798 ফটো উপলব্ধ	15 নাম : দিপালী বিশ্বাস স্বামীর নাম : গনেশ বিশ্বাস বাড়ির নং : n0018 বয়স : 56 লিঙ্গ : মহিলা	WB/03/015/375419 ফটো উপলব্ধ
16 নাম : তুলসী সরকার পিতার নাম : তরনী সরকার বাড়ির নং : এন0045 বয়স : 31 লিঙ্গ : মহিলা	UHI2144020 ফটো উপলব্ধ	17 নাম : পূজা রায় বিশ্বাস স্বামীর নাম : বিশ্বজিৎ বিশ্বাস বাড়ির নং : এন0033 বয়স : 23 লিঙ্গ : মহিলা	SKW2700045 ফটো উপলব্ধ	18 নাম : সীমা বিশ্বাস রায় স্বামীর নাম : শ্রীমন্ত রায় বাড়ির নং : n0018 বয়স : 32 লিঙ্গ : মহিলা	SKW1762442 ফটো উপলব্ধ
19 নাম : শিব বিশ্বাস পিতার নাম : গৌর বিশ্বাস বাড়ির নং : n0018 বয়স : 53 লিঙ্গ : পুরুষ	SKW2372555 ফটো উপলব্ধ	20 নাম : বুদ্ধদেব বিশ্বাস পিতার নাম : জগদীশ বিশ্বাস বাড়ির নং : n0017 বয়স : 65 লিঙ্গ : পুরুষ	SKW2373082 ফটো উপলব্ধ	21 নাম : কল্পনা বিশ্বাস স্বামীর নাম : সুরেন্দ্র বিশ্বাস বাড়ির নং : n0013 বয়স : 56 লিঙ্গ : মহিলা	SKW2354546 ফটো উপলব্ধ
22 নাম : সন্ধ্যা বিশ্বাস স্বামীর নাম : শিব বিশ্বাস বাড়ির নং : n0044 বয়স : 50 লিঙ্গ : মহিলা	SKW1281294 ফটো উপলব্ধ	23 নাম : জয়ন্ত বিশ্বাস পিতার নাম : জগদীশ বিশ্বাস বাড়ির নং : n0017 বয়স : 37 লিঙ্গ : পুরুষ	JLG3718897 ফটো উপলব্ধ	24 নাম : প্রদীপ বিশ্বাস পিতার নাম : গৌর চন্দ্র বিশ্বাস বাড়ির নং : n0018 বয়স : 83 লিঙ্গ : পুরুষ	SKW2372084 ফটো উপলব্ধ
25 নাম : রতন বিশ্বাস পিতার নাম : রবি বিশ্বাস বাড়ির নং : n0015 বয়স : 55 লিঙ্গ : পুরুষ	WB/03/015/375441 ফটো উপলব্ধ	26 নাম : জগদীশ বিশ্বাস পিতার নাম : সুরেন্দ্র বিশ্বাস বাড়ির নং : n0013 বয়স : 31 লিঙ্গ : পুরুষ	SKW1762418 ফটো উপলব্ধ	27 নাম : পম্পা বিশ্বাস স্বামীর নাম : খোকন বিশ্বাস বাড়ির নং : n0035 বয়স : 31 লিঙ্গ : মহিলা	SKW2078822 ফটো উপলব্ধ
28 নাম : বিষ্ণু বিশ্বাস পিতার নাম : জগদীশ বিশ্বাস বাড়ির নং : n0017 বয়স : 43 লিঙ্গ : পুরুষ	JLG3130325 ফটো উপলব্ধ	29 নাম : উত্তম বিশ্বাস পিতার নাম : গৌর চন্দ্র বিশ্বাস বাড়ির নং : n0018 বয়স : 53 লিঙ্গ : পুরুষ	WB/03/015/375566 ফটো উপলব্ধ	30 নাম : বুমা বিশ্বাস স্বামীর নাম : বিষ্ণু বিশ্বাস বাড়ির নং : n0017 বয়স : 36 লিঙ্গ : মহিলা	SKW1629062 ফটো উপলব্ধ

31 নাম : সুসমা রায় স্বামীর নাম: বাবলু রায় বাড়ির নং : n0017 বয়স : 38 লিঙ্গ : মহিলা	SKW1762434 ফটো উপলব্ধ	32 নাম : কৌশলা বিশ্বাস স্বামীর নাম: প্রদীপ বিশ্বাস বাড়ির নং : n0018 বয়স : 51 লিঙ্গ : মহিলা	WB/03/015/375572 ফটো উপলব্ধ	33 নাম : সুলতানা বেগম পিতার নাম: সুহাজুদ্দিন বাড়ির নং : n0015 বয়স : 33 লিঙ্গ : মহিলা	SKW1505676 ফটো উপলব্ধ
34 নাম : ফুলমালা বিশ্বাস পিতার নাম: রবি বিশ্বাস বাড়ির নং : n0015 বয়স : 51 লিঙ্গ : মহিলা	WB/03/015/375573 ফটো উপলব্ধ	35 নাম : আলো বিশ্বাস (মন্ডল) স্বামীর নাম: কৃষ্ণ বিশ্বাস বাড়ির নং : n0017 বয়স : 37 লিঙ্গ : মহিলা	SKW1170331 ফটো উপলব্ধ	36 নাম : কৃষ্ণ বিশ্বাস পিতার নাম: জগদীশ বিশ্বাস বাড়ির নং : n0017 বয়স : 56 লিঙ্গ : পুরুষ	WB/03/015/375440 ফটো উপলব্ধ
37 নাম : ববিতা মন্ডল বিশ্বাস স্বামীর নাম: নির্মল বিশ্বাস বাড়ির নং : এন0035 বয়স : 23 লিঙ্গ : মহিলা	SKW2684215 ফটো উপলব্ধ	38 নাম : স্বপন বিশ্বাস পিতার নাম: শতীশ বিশ্বাস বাড়ির নং : n0038 বয়স : 42 লিঙ্গ : পুরুষ	JLG3130333 ফটো উপলব্ধ	39 নাম : পরান বিশ্বাস পিতার নাম: রমেশ বিশ্বাস বাড়ির নং : n0036 বয়স : 55 লিঙ্গ : পুরুষ	WB/03/015/375024 ফটো উপলব্ধ
40 নাম : খোকন বিশ্বাস পিতার নাম: নারায়ন বিশ্বাস বাড়ির নং : n0035 বয়স : 35 লিঙ্গ : পুরুষ	SKW1281252 ফটো উপলব্ধ	41 নাম : বিশ্বজিৎ বিশ্বাস পিতার নাম: বুদ্ধদেব বিশ্বাস বাড়ির নং : এন0017 বয়স : 23 লিঙ্গ : পুরুষ	SKW2589596 ফটো উপলব্ধ	42 নাম : ঝর্ণা বিশ্বাস পিতার নাম: মনি বিশ্বাস বাড়ির নং : n0014 বয়স : 29 লিঙ্গ : মহিলা	SKW1875111 ফটো উপলব্ধ
43 নাম : শ্যামল বিশ্বাস পিতার নাম: রবি বিশ্বাস বাড়ির নং : n0015 বয়স : 52 লিঙ্গ : পুরুষ	WB/03/015/375486 ফটো উপলব্ধ	44 নাম : তুলসি বিশ্বাস স্বামীর নাম: রবি বিশ্বাস বাড়ির নং : n0015 বয়স : 68 লিঙ্গ : মহিলা	WB/03/015/375479 ফটো উপলব্ধ	45 নাম : মনিন্দ্র বিশ্বাস পিতার নাম: সুরেশ বিশ্বাস বাড়ির নং : n0014 বয়স : 56 লিঙ্গ : পুরুষ	WB/03/015/375520 ফটো উপলব্ধ
46 নাম : গঙ্গা বিশ্বাস স্বামীর নাম: মনিন্দ্র বিশ্বাস বাড়ির নং : n0014 বয়স : 71 লিঙ্গ : মহিলা	SKW2764363 ফটো উপলব্ধ	47 নাম : সুশান্ত বিশ্বাস পিতার নাম: সতীশ বিশ্বাস বাড়ির নং : n0038 বয়স : 32 লিঙ্গ : পুরুষ	SKW1628999 ফটো উপলব্ধ	48 নাম : দীপক বিশ্বাস পিতার নাম: জগদীশ বিশ্বাস বাড়ির নং : n0017 বয়স : 40 লিঙ্গ : পুরুষ	JLG3370780 ফটো উপলব্ধ
49 নাম : নির্মল বিশ্বাস পিতার নাম: নিতাই বিশ্বাস বাড়ির নং : n0019 বয়স : 41 লিঙ্গ : পুরুষ	SKW1281245 ফটো উপলব্ধ	50 নাম : গণেশ বিশ্বাস পিতার নাম: গৌরচন্দ্র বিশ্বাস বাড়ির নং : n0018 বয়স : 61 লিঙ্গ : পুরুষ	WB/03/015/375433 ফটো উপলব্ধ	51 নাম : শুভম বিশ্বাস পিতার নাম: শিবু বিশ্বাস বাড়ির নং : পাট নং 15/158 বয়স : 20 লিঙ্গ : পুরুষ	SKW2765543 ফটো উপলব্ধ
52 নাম : দেবী বিশ্বাস স্বামীর নাম: নির্মল বিশ্বাস বাড়ির নং : n0019 বয়স : 34 লিঙ্গ : মহিলা	SKW1762509 ফটো উপলব্ধ	53 নাম : বাবলু বিশ্বাস পিতার নাম: নিতাই বিশ্বাস বাড়ির নং : n0019 বয়স : 51 লিঙ্গ : পুরুষ	WB/03/015/375422 ফটো উপলব্ধ	54 নাম : কমল বিশ্বাস পিতার নাম: রবীন্দ্রনাথ বিশ্বাস বাড়ির নং : n0015 বয়স : 37 লিঙ্গ : পুরুষ	JLG3621463 ফটো উপলব্ধ
55 নাম : বিমল বিশ্বাস পিতার নাম: রবীন্দ্রনাথ বিশ্বাস বাড়ির নং : n0015 বয়স : 38 লিঙ্গ : পুরুষ	JLG3621455 ফটো উপলব্ধ	56 নাম : সুরেন্দ্র বিশ্বাস পিতার নাম: সুরেন বিশ্বাস বাড়ির নং : n0013 বয়স : 63 লিঙ্গ : পুরুষ	WB/03/015/375518 ফটো উপলব্ধ	57 নাম : বনমালা বিশ্বাস স্বামীর নাম: রতন বিশ্বাস বাড়ির নং : n0015 বয়স : 38 লিঙ্গ : মহিলা	SKW1170299 ফটো উপলব্ধ
58 নাম : নির্মল বিশ্বাস পিতার নাম: নারায়ন বিশ্বাস বাড়ির নং : n0035 বয়স : 29 লিঙ্গ : পুরুষ	SKW1978253 ফটো উপলব্ধ	59 নাম : মালধ্বজ বাড়ই বিশ্বাস পিতার নাম: শার্মল বিশ্বাস বাড়ির নং : এন0015 বয়স : 36 লিঙ্গ : মহিলা	RIY1121227 ফটো উপলব্ধ	60 নাম : আল্লা বিশ্বাস স্বামীর নাম: উত্তম বিশ্বাস বাড়ির নং : n0045 বয়স : 36 লিঙ্গ : মহিলা	SKW1281203 ফটো উপলব্ধ

বিধানসভা নির্বাচনক্ষেত্রের নং, নাম : 15-ধূপগুড়ি
ভাগ নং, নাম : 1-গোরোক নাথের বাড়ী

61	WB/03/015/375088	SKW2696094	62	SKW2696094	63	SKW2400430
নাম : পরশমনি বিশ্বাস স্বামীর নাম: পরান বিশ্বাস বাড়ির নং : n0036 বয়স : 50 লিঙ্গ : মহিলা	ফটো উপলব্ধ	নাম : অভিজিৎ বিশ্বাস পিতার নাম: কৃষ্ণ বিশ্বাস বাড়ির নং : এন0033 বয়স : 21 লিঙ্গ : পুরুষ	ফটো উপলব্ধ	নাম : পদ্মারানী বিশ্বাস স্বামীর নাম: জগদীশ বিশ্বাস বাড়ির নং : n0017 বয়স : 70 লিঙ্গ : মহিলা	ফটো উপলব্ধ	ফটো উপলব্ধ
64	SKW2674901	65	WB/03/015/375380	66	SKW2765568	
নাম : বাসনা বিশ্বাস স্বামীর নাম: নারায়ন বিশ্বাস বাড়ির নং : n0035 বয়স : 54 লিঙ্গ : মহিলা	ফটো উপলব্ধ	নাম : ডাবলু বিশ্বাস পিতার নাম: নিতাই বিশ্বাস বাড়ির নং : n0019 বয়স : 49 লিঙ্গ : পুরুষ	ফটো উপলব্ধ	নাম : রাহুল মন্ডল পিতার নাম: সুকুমার মন্ডল বাড়ির নং : পাট নং 15/158 বয়স : 20 লিঙ্গ : পুরুষ	ফটো উপলব্ধ	ফটো উপলব্ধ
67	JLG3487345	68	SKW2078780	69	SKW1762483	
নাম : অঞ্জনা বিশ্বাস (সুত্রধর) স্বামীর নাম: দীপক বিশ্বাস বাড়ির নং : n0047 বয়স : 40 লিঙ্গ : মহিলা	ফটো উপলব্ধ	নাম : লক্ষী মন্ডল সরকার স্বামীর নাম: লক্ষন মন্ডল বাড়ির নং : n0016 বয়স : 28 লিঙ্গ : মহিলা	ফটো উপলব্ধ	নাম : ভালোমতি দাস মন্ডল স্বামীর নাম: রনজিৎ মন্ডল বাড়ির নং : n0032 বয়স : 32 লিঙ্গ : মহিলা	ফটো উপলব্ধ	ফটো উপলব্ধ
70	SKW1629005	71	JLG1356468	72	SKW2078830	
নাম : রঞ্জিত মন্ডল পিতার নাম: জয়দেব মন্ডল বাড়ির নং : n0032 বয়স : 35 লিঙ্গ : পুরুষ	ফটো উপলব্ধ	নাম : বাবুলাল মন্ডল পিতার নাম: মহাদেব মন্ডল বাড়ির নং : n0029 বয়স : 50 লিঙ্গ : পুরুষ	ফটো উপলব্ধ	নাম : সুদর্শন মন্ডল পিতার নাম: মহাদেব মন্ডল বাড়ির নং : n0016 বয়স : 27 লিঙ্গ : পুরুষ	ফটো উপলব্ধ	ফটো উপলব্ধ
73	SKW2362754	74	SKW2362853	75	JLG1355171	
নাম : হীরালাল মণ্ডল পিতার নাম: ফটিক মণ্ডল বাড়ির নং : n0034 বয়স : 50 লিঙ্গ : পুরুষ	ফটো উপলব্ধ	নাম : যমুনা মণ্ডল স্বামীর নাম: ফটিক মণ্ডল বাড়ির নং : n0034 বয়স : 75 লিঙ্গ : মহিলা	ফটো উপলব্ধ	নাম : রুমা মণ্ডল স্বামীর নাম: নন্দলা মণ্ডল বাড়ির নং : n0034 বয়স : 50 লিঙ্গ : মহিলা	ফটো উপলব্ধ	ফটো উপলব্ধ
76	SKW1281310	77	JLG3621489	78	SKW2078673	
নাম : মালতী সরকার স্বামীর নাম: সাধন সরকার বাড়ির নং : n0034 বয়স : 35 লিঙ্গ : মহিলা	ফটো উপলব্ধ	নাম : স্বান্তনা মণ্ডল স্বামীর নাম: হীরালাল মন্ডল বাড়ির নং : n0034 বয়স : 36 লিঙ্গ : মহিলা	ফটো উপলব্ধ	নাম : অর্চনা মন্ডল পিতার নাম: নন্দলা মন্ডল বাড়ির নং : n0034 বয়স : 27 লিঙ্গ : মহিলা	ফটো উপলব্ধ	ফটো উপলব্ধ
79	SKW2675189	80	SKW2687564	81	SKW2671675	
নাম : মানিক মণ্ডল পিতার নাম: মহাদেব মণ্ডল বাড়ির নং : n0037 বয়স : 60 লিঙ্গ : পুরুষ	ফটো উপলব্ধ	নাম : অবিনাশ মন্ডল পিতার নাম: বাবুলাল মন্ডল বাড়ির নং : এন0029 বয়স : 21 লিঙ্গ : পুরুষ	ফটো উপলব্ধ	নাম : জ্যোৎস্না মন্ডল স্বামীর নাম: মহাদেব মণ্ডল বাড়ির নং : n0016 বয়স : 65 লিঙ্গ : মহিলা	ফটো উপলব্ধ	ফটো উপলব্ধ
82	WB/03/015/375404	83	JLG3130341	84	WB/03/015/375067	
নাম : অবলা মণ্ডল স্বামীর নাম: জয়দেব মণ্ডল বাড়ির নং : n0032 বয়স : 63 লিঙ্গ : মহিলা	ফটো উপলব্ধ	নাম : মনু মন্ডল পিতার নাম: জয়দেব মন্ডল বাড়ির নং : n0032 বয়স : 43 লিঙ্গ : পুরুষ	ফটো উপলব্ধ	নাম : জয়দেব মণ্ডল পিতার নাম: সুরেন্দ্র মণ্ডল বাড়ির নং : n0032 বয়স : 71 লিঙ্গ : পুরুষ	ফটো উপলব্ধ	ফটো উপলব্ধ
85	SKW2779544	86	SKW1405737	87	WB/03/015/375566	
নাম : নন্দলা মণ্ডল পিতার নাম: ফটিক মন্ডল বাড়ির নং : n0034 বয়স : 56 লিঙ্গ : পুরুষ	ফটো উপলব্ধ	নাম : মানিক মণ্ডল পিতার নাম: মহাদেব মণ্ডল বাড়ির নং : n0016 বয়স : 32 লিঙ্গ : পুরুষ	ফটো উপলব্ধ	নাম : মহাদেব মণ্ডল পিতার নাম: অঙ্গদেব মণ্ডল বাড়ির নং : n0016 বয়স : 71 লিঙ্গ : পুরুষ	ফটো উপলব্ধ	ফটো উপলব্ধ
88	SKW1405711	89	WB/03/015/375080	90	SKW2662252	
নাম : উদয় মণ্ডল পিতার নাম: মানিক মণ্ডল বাড়ির নং : G/ বয়স : 33 লিঙ্গ : পুরুষ	ফটো উপলব্ধ	নাম : শান্ত মণ্ডল পিতার নাম: ফটিক মণ্ডল বাড়ির নং : n0034 বয়স : 61 লিঙ্গ : পুরুষ	ফটো উপলব্ধ	নাম : বিমলা মন্ডল পিতার নাম: মহাদেব মন্ডল বাড়ির নং : মধ্য বোরগারী বয়স : 22 লিঙ্গ : মহিলা	ফটো উপলব্ধ	ফটো উপলব্ধ

বিধানসভা নির্বাচনক্ষেত্রের নং, নাম : 15-ধূপগুড়ি
ভাগ নং, নাম : 1-গোরোক নাথের বাড়ী

91	SKW1281302	ফটো উপলব্ধ	92	SKW1762541	ফটো উপলব্ধ	93	WB/03/015/375047	ফটো উপলব্ধ
নাম : লক্ষণ মন্ডল পিতার নাম: মহাদেব মন্ডল বাড়ির নং : n0016 বয়স : 36 লিঙ্গ : পুরুষ			নাম : সোনা মন্ডল পিতার নাম: মহাদেব মন্ডল বাড়ির নং : n0016 বয়স : 31 লিঙ্গ : পুরুষ			নাম : ভানু মণ্ডল স্বামীর নাম: মহাদেব মণ্ডল বাড়ির নং : n0029 বয়স : 66 লিঙ্গ : মহিলা		
94	SKW1628981	ফটো উপলব্ধ	95	WB/03/015/375472	ফটো উপলব্ধ	96	SKW2736791	ফটো উপলব্ধ
নাম : সৃজিত মন্ডল পিতার নাম: মানিক মন্ডল বাড়ির নং : n0037 বয়স : 32 লিঙ্গ : পুরুষ			নাম : মুক্তা মণ্ডল স্বামীর নাম: মানিক মণ্ডল বাড়ির নং : n0037 বয়স : 56 লিঙ্গ : মহিলা			নাম : লিপি মন্ডল স্বামীর নাম: উদয় মন্ডল বাড়ির নং : গোরোক নাথের বাড়ী বয়স : 24 লিঙ্গ : মহিলা		
97	JLG3621471	ফটো উপলব্ধ	98	SKW2239127	ফটো উপলব্ধ	99	SKW2682235	ফটো উপলব্ধ
নাম : গৌতম মন্ডল পিতার নাম: মহাদেব মন্ডল বাড়ির নং : n0016 বয়স : 40 লিঙ্গ : পুরুষ			নাম : পম্পি রয় স্বামীর নাম: কালীপদ রয় বাড়ির নং : n001 বয়স : 33 লিঙ্গ : মহিলা			নাম : কৌশিক রায় পিতার নাম: বিকাশ রায় বাড়ির নং : এন0023 বয়স : 21 লিঙ্গ : পুরুষ		
100	JLG3486875	ফটো উপলব্ধ	101	JLG3371242	ফটো উপলব্ধ	102	JLG3556230	ফটো উপলব্ধ
নাম : শৈব্যা রায় স্বামীর নাম: বিকাশ রায় বাড়ির নং : n0023 বয়স : 40 লিঙ্গ : মহিলা			নাম : সুবল রায় পিতার নাম: সন্তোষ রায় বাড়ির নং : n0024 বয়স : 44 লিঙ্গ : পুরুষ			নাম : অগন্থুরী রায় পিতার নাম: শরৎ চন্দ্র রায় বাড়ির নং : n0305 বয়স : 42 লিঙ্গ : মহিলা		
103	WB/03/015/375205	ফটো উপলব্ধ	104	SKW1762525	ফটো উপলব্ধ	105	MRK2866010	ফটো উপলব্ধ
নাম : অনুপা রায় স্বামীর নাম: যতীন্দ্রনাথ রায় বাড়ির নং : n0021 বয়স : 73 লিঙ্গ : মহিলা			নাম : জয়া রায় পিতার নাম: উমেশ চন্দ্র রায় বাড়ির নং : n0020 বয়স : 31 লিঙ্গ : মহিলা			নাম : স্বর্ণ সরকার স্বামীর নাম: বিজয় সরকার বাড়ির নং : n0012 বয়স : 40 লিঙ্গ : মহিলা		
106	SKW1281229	ফটো উপলব্ধ	107	SKW1978238	ফটো উপলব্ধ	108	JLG3556081	ফটো উপলব্ধ
নাম : সুচিত্রা রায় পিতার নাম: অনন্ত রায় বাড়ির নং : n0010 বয়স : 35 লিঙ্গ : মহিলা			নাম : অনিমেষ রায় পিতার নাম: মহানন্দ রায় বাড়ির নং : n0027 বয়স : 28 লিঙ্গ : পুরুষ			নাম : পরিমল রায় পিতার নাম: খেলখেলু রায় বাড়ির নং : n0041 বয়স : 45 লিঙ্গ : পুরুষ		
109	SKW1762558	ফটো উপলব্ধ	110	JLG3130374	ফটো উপলব্ধ	111	WB/03/015/375557	ফটো উপলব্ধ
নাম : প্রিয়নাথ রায় পিতার নাম: শরৎ চন্দ্র রায় বাড়ির নং : n0009 বয়স : 30 লিঙ্গ : পুরুষ			নাম : সুভেন্দু রায় মায়ের নাম: সুশীলা রায় বাড়ির নং : n0005 বয়স : 43 লিঙ্গ : পুরুষ			নাম : সুভাষ রায় পিতার নাম: যতীন্দ্রনাথ রায় বাড়ির নং : n0022 বয়স : 53 লিঙ্গ : পুরুষ		
112	JLG3621562	ফটো উপলব্ধ	113	WB/03/015/375198	ফটো উপলব্ধ	114	SKW1448034	ফটো উপলব্ধ
নাম : অলকা রায় স্বামীর নাম: অজিত রায় বাড়ির নং : n0011 বয়স : 38 লিঙ্গ : মহিলা			নাম : জলেশ্বরী রায় স্বামীর নাম: কলোনী কান্ত রায় বাড়ির নং : n0010 বয়স : 55 লিঙ্গ : মহিলা			নাম : পর্বনাথ রায় পিতার নাম: শরৎ চন রায় বাড়ির নং : n0009 বয়স : 34 লিঙ্গ : পুরুষ		
115	WB/03/015/375448	ফটো উপলব্ধ	116	WB/03/015/375128	ফটো উপলব্ধ	117	SKW1281211	ফটো উপলব্ধ
নাম : কপিল রায় পিতার নাম: সাহানন্দ রায় বাড়ির নং : n0024 বয়স : 54 লিঙ্গ : পুরুষ			নাম : জ্যোৎস্নাবালা রায় স্বামীর নাম: জগানন্দ রায় বাড়ির নং : n0040 বয়স : 53 লিঙ্গ : মহিলা			নাম : বাট্টু রায় পিতার নাম: সন্তোষ রায় বাড়ির নং : n0024 বয়স : 35 লিঙ্গ : পুরুষ		
118	SKW1629021	ফটো উপলব্ধ	119	WB/03/015/375123	ফটো উপলব্ধ	120	WB/03/015/375120	ফটো উপলব্ধ
নাম : রিঙ্কু রায় স্বামীর নাম: দীপক রায় বাড়ির নং : n0023 বয়স : 35 লিঙ্গ : মহিলা			নাম : বিকাশচন্দ্র রায় পিতার নাম: জ্যোতিষ রায় বাড়ির নং : n0023 বয়স : 52 লিঙ্গ : পুরুষ			নাম : জ্যোতিষ রায় পিতার নাম: যতীন্দ্রনাথ রায় বাড়ির নং : n0023 বয়স : 73 লিঙ্গ : পুরুষ		

বিধানসভা নির্বাচনক্ষেত্রের নং, নাম : 15-ধূপগুড়ি
ভাগ নং, নাম : 1-গোরোক নাথের বাড়ী

121	SKW2679637	ফটো উপলব্ধ	122	SKW1629039	ফটো উপলব্ধ	123	JLG3634615	ফটো উপলব্ধ
নাম : দেবজিৎ রায় মায়ের নাম: নমিতা রায় বাড়ির নং : এন0055 বয়স : 21 লিঙ্গ : পুরুষ			নাম : রুমা রায় স্বামীর নাম: কৃষ্ণ রায় বাড়ির নং : n0027 বয়স : 32 লিঙ্গ : মহিলা			নাম : অনাথ রায় পিতার নাম: মহানন্দ রায় বাড়ির নং : n0027 বয়স : 33 লিঙ্গ : পুরুষ		
124	WB/03/015/375147	ফটো উপলব্ধ	125	JLG3130366	ফটো উপলব্ধ	126	JLG3212800	ফটো উপলব্ধ
নাম : জগানন্দ রায় পিতার নাম: ভদ্রমোহন রায় বাড়ির নং : n0040 বয়স : 56 লিঙ্গ : পুরুষ			নাম : অনিল রায় পিতার নাম: বীরেন রায় বাড়ির নং : n0026 বয়স : 47 লিঙ্গ : পুরুষ			নাম : সুমত রায় পিতার নাম: মঙ্গলা কান্ত রায় বাড়ির নং : n0025 বয়স : 41 লিঙ্গ : পুরুষ		
127	JLG3718905	ফটো উপলব্ধ	128	SKW2609683	ফটো উপলব্ধ	129	JLG3371267	ফটো উপলব্ধ
নাম : শুভঙ্কর রায় পিতার নাম: বিরেন রায় বাড়ির নং : n0026 বয়স : 39 লিঙ্গ : পুরুষ			নাম : শোভা রায় স্বামীর নাম: কপিল রায় বাড়ির নং : n0024 বয়স : 47 লিঙ্গ : মহিলা			নাম : পূর্ণিমা রায় স্বামীর নাম: বিশাদ রায় বাড়ির নং : n0023 বয়স : 40 লিঙ্গ : মহিলা		
130	WB/03/015/375145	ফটো উপলব্ধ	131	JLG1354398	ফটো উপলব্ধ	132	SKW1628973	ফটো উপলব্ধ
নাম : নারায়ন রায় পিতার নাম: আমানন্দ রায় বাড়ির নং : n0001 বয়স : 71 লিঙ্গ : পুরুষ			নাম : কুমোদ রায় পিতার নাম: মঙ্গলা রায় বাড়ির নং : n0025 বয়স : 54 লিঙ্গ : পুরুষ			নাম : বিশুজিৎ রায় পিতার নাম: গুরুদেব রায় বাড়ির নং : n0002 বয়স : 32 লিঙ্গ : পুরুষ		
133	JLG3718913	ফটো উপলব্ধ	134	JLG3556099	ফটো উপলব্ধ	135	SKW2630416	ফটো উপলব্ধ
নাম : হরিপদ রায় পিতার নাম: নারায়ন রায় বাড়ির নং : n0001 বয়স : 38 লিঙ্গ : পুরুষ			নাম : প্রতিমা রায় স্বামীর নাম: সুনিল রায় বাড়ির নং : n0042 বয়স : 42 লিঙ্গ : মহিলা			নাম : লিপিকা রায় পিতার নাম: মদন রায় বাড়ির নং : এন0065 বয়স : 22 লিঙ্গ : মহিলা		
136	SKW2646305	ফটো উপলব্ধ	137	WB/03/015/375184	ফটো উপলব্ধ	138	SKW2685394	ফটো উপলব্ধ
নাম : নিবেদিতা রায় পিতার নাম: সুরত রায় বাড়ির নং : মধ্য বোরাগারী বয়স : 24 লিঙ্গ : মহিলা			নাম : সুরবালা রায় স্বামীর নাম: হরিপদ রায় বাড়ির নং : n0006 বয়স : 59 লিঙ্গ : মহিলা			নাম : কল্যানি রায় পিতার নাম: অজিত রায় বাড়ির নং : এন0011 বয়স : 22 লিঙ্গ : মহিলা		
139	WB/03/015/375263	ফটো উপলব্ধ	140	SKW1762475	ফটো উপলব্ধ	141	WB/03/015/375414	ফটো উপলব্ধ
নাম : রাজবালা রায় স্বামীর নাম: সন্তোষ রায় বাড়ির নং : n0024 বয়স : 72 লিঙ্গ : মহিলা			নাম : শিউলি রায় পিতার নাম: মন্তোষ রায় বাড়ির নং : n0024 বয়স : 30 লিঙ্গ : মহিলা			নাম : সন্তোষ রায় পিতার নাম: সাহানন্দ রায় বাড়ির নং : n0024 বয়স : 66 লিঙ্গ : পুরুষ		
142	JLG3555935	ফটো উপলব্ধ	143	SKW2078756	ফটো উপলব্ধ	144	WB/03/015/375077	ফটো উপলব্ধ
নাম : অন্নবালা রায় স্বামীর নাম: নারায়ন রায় বাড়ির নং : n0001 বয়স : 61 লিঙ্গ : মহিলা			নাম : মামনি রায় স্বামীর নাম: শঙ্কনাথ রায় বাড়ির নং : n0009 বয়স : 33 লিঙ্গ : মহিলা			নাম : হরদেব রায় পিতার নাম: আমানন্দ রায় বাড়ির নং : n0039 বয়স : 53 লিঙ্গ : পুরুষ		
145	SKW1170273	ফটো উপলব্ধ	146	JLG3621539	ফটো উপলব্ধ	147	JLG3621497	ফটো উপলব্ধ
নাম : রাধারানী রায় স্বামীর নাম: সুনীল রায় বাড়ির নং : n0006 বয়স : 36 লিঙ্গ : মহিলা			নাম : স্বপ্না রায় স্বামীর নাম: পরিমল রায় বাড়ির নং : n0041 বয়স : 41 লিঙ্গ : মহিলা			নাম : শ্রীমন্ত রায় পিতার নাম: অনন্ত রায় বাড়ির নং : n0010 বয়স : 37 লিঙ্গ : পুরুষ		
148	WB/03/015/375134	ফটো উপলব্ধ	149	WB/03/015/375528	ফটো উপলব্ধ	150	WB/03/015/375498	ফটো উপলব্ধ
নাম : আমাতি রায় স্বামীর নাম: মহানন্দ রায় বাড়ির নং : n0027 বয়স : 61 লিঙ্গ : মহিলা			নাম : ঝরিবালা রায় স্বামীর নাম: বীরেন রায় বাড়ির নং : n0026 বয়স : 76 লিঙ্গ : মহিলা			নাম : বীরেন রায় পিতার নাম: আকিম রায় বাড়ির নং : n0026 বয়স : 86 লিঙ্গ : পুরুষ		

151 নাম : মিনু রায় স্বামীর নাম: অনিল রায় বাড়ির নং : n0026 বয়স : 35 লিঙ্গ : মহিলা	SKW1875160 ফটো উপলব্ধ	152 নাম : ভুবনেশ্বরী রায় স্বামীর নাম: সুমত রায় বাড়ির নং : n0043 বয়স : 39 লিঙ্গ : মহিলা	JLG3487394 ফটো উপলব্ধ	153 নাম : কল্যাণী রায় স্বামীর নাম: বিশ্বজিৎ রায় বাড়ির নং : এন0033 বয়স : 25 লিঙ্গ : মহিলা	SKW2626224 ফটো উপলব্ধ
154 নাম : মস্তোষ রায় পিতার নাম: সাহানন্দ রায় বাড়ির নং : n0024 বয়স : 66 লিঙ্গ : পুরুষ	SKW2671188 ফটো উপলব্ধ	155 নাম : জয়ন্তী রায় স্বামীর নাম: খগেন রায় বাড়ির নং : n0003 বয়স : 56 লিঙ্গ : মহিলা	WB/03/015/375168 ফটো উপলব্ধ	156 নাম : সুশীলা রায় স্বামীর নাম: নগেন রায় বাড়ির নং : n0005 বয়স : 61 লিঙ্গ : মহিলা	WB/03/015/375169 ফটো উপলব্ধ
157 নাম : গিরিবালা রায় স্বামীর নাম: ঘটোয়া রায় বাড়ির নং : n0007 বয়স : 61 লিঙ্গ : মহিলা	WB/03/015/375170 ফটো উপলব্ধ	158 নাম : শান্তনা রায় স্বামীর নাম: শুভেন্দু রায় বাড়ির নং : n0005 বয়স : 38 লিঙ্গ : মহিলা	JLG3486842 ফটো উপলব্ধ	159 নাম : দীপক রায় পিতার নাম: জ্যোতীষ রায় বাড়ির নং : n0023 বয়স : 46 লিঙ্গ : পুরুষ	JLG1354364 ফটো উপলব্ধ
160 নাম : ঝন্টু রায় পিতার নাম: ঘটোয়া রায় বাড়ির নং : n0007 বয়স : 29 লিঙ্গ : পুরুষ	SKW1875079 ফটো উপলব্ধ	161 নাম : যোগেশ রায় পিতার নাম: দীনবন্ধু রায় বাড়ির নং : n0004 বয়স : 40 লিঙ্গ : পুরুষ	JLG3370848 ফটো উপলব্ধ	162 নাম : রেবা রায় স্বামীর নাম: সুরেশ চন্দ্র রায় বাড়ির নং : n0020 বয়স : 52 লিঙ্গ : মহিলা	SKW2366516 ফটো উপলব্ধ
163 নাম : নমিতা রায় স্বামীর নাম: গুরুদেব রায় বাড়ির নং : n0002 বয়স : 42 লিঙ্গ : মহিলা	JLG3370814 ফটো উপলব্ধ	164 নাম : শৈলবালা রায় স্বামীর নাম: মস্তোষ রায় বাড়ির নং : n0024 বয়স : 56 লিঙ্গ : মহিলা	JLG1919620 ফটো উপলব্ধ	165 নাম : শরৎচান রায় পিতার নাম: ফেলাচান রায় বাড়ির নং : n0009 বয়স : 61 লিঙ্গ : পুরুষ	WB/03/015/375048 ফটো উপলব্ধ
166 নাম : বিপ্লব রায় পিতার নাম: কুমোদেব রায় বাড়ির নং : n0025 বয়স : 28 লিঙ্গ : পুরুষ	SKW2108017 ফটো উপলব্ধ	167 নাম : অজিত রায় পিতার নাম: নালু রায় বাড়ির নং : n0011 বয়স : 53 লিঙ্গ : পুরুষ	SKW2524585 ফটো উপলব্ধ	168 নাম : অতুল রায় পিতার নাম: হরদেব রায় বাড়ির নং : এন0039 বয়স : 24 লিঙ্গ : পুরুষ	SKW2622645 ফটো উপলব্ধ
169 নাম : শুখদেব রায় পিতার নাম: খগেন রায় বাড়ির নং : n0003 বয়স : 28 লিঙ্গ : পুরুষ	SKW1978220 ফটো উপলব্ধ	170 নাম : প্রকাশ রায় পিতার নাম: যতীন্দ্রনাথ রায় বাড়ির নং : n0021 বয়স : 52 লিঙ্গ : পুরুষ	WB/03/015/375252 ফটো উপলব্ধ	171 নাম : অলক রায় পিতার নাম: সুরেশ চন্দ্র রায় বাড়ির নং : n0020 বয়স : 30 লিঙ্গ : পুরুষ	SKW1762517 ফটো উপলব্ধ
172 নাম : দেবীবালা রায় স্বামীর নাম: শরৎচান রায় বাড়ির নং : n0009 বয়স : 56 লিঙ্গ : মহিলা	WB/03/015/375141 ফটো উপলব্ধ	173 নাম : সুজয় রায় পিতার নাম: উমেশ রায় বাড়ির নং : n0020 বয়স : 36 লিঙ্গ : পুরুষ	JLG3718921 ফটো উপলব্ধ	174 নাম : মধু মালা রায় পিতার নাম: সুনীল রায় বাড়ির নং : n0008 বয়স : 29 লিঙ্গ : মহিলা	SKW1875145 ফটো উপলব্ধ
175 নাম : সুনীল রায় পিতার নাম: বীরেন রায় বাড়ির নং : n0008 বয়স : 56 লিঙ্গ : পুরুষ	WB/03/015/375119 ফটো উপলব্ধ	176 নাম : সুমনা রায় পিতার নাম: সুভাষ রায় বাড়ির নং : নং022 বয়স : 25 লিঙ্গ : মহিলা	SKW2239002 ফটো উপলব্ধ	177 নাম : জ্যোৎস্না রায় স্বামীর নাম: অনন্ত রায় বাড়ির নং : n0010 বয়স : 56 লিঙ্গ : মহিলা	SKW2432086 ফটো উপলব্ধ
178 নাম : অনন্ত রায় পিতার নাম: গজেন রায় বাড়ির নং : n0010 বয়স : 61 লিঙ্গ : পুরুষ	SKW2432524 ফটো উপলব্ধ	179 নাম : হরিপদ রায় পিতার নাম: ভাইটালু রায় বাড়ির নং : n0006 বয়স : 66 লিঙ্গ : পুরুষ	WB/03/015/375242 ফটো উপলব্ধ	180 নাম : আকাশ রায় পিতার নাম: সুভাষ রায় বাড়ির নং : এন0022 বয়স : 21 লিঙ্গ : পুরুষ	SKW2679561 ফটো উপলব্ধ

181 নাম : শঙ্কনাথ রায় পিতার নাম: শরৎচান রায় বাড়ির নং : n0009 বয়স : 35 লিঙ্গ : পুরুষ	SKW1170281 ফটো উপলব্ধ	182 নাম : মিনতী রায় স্বামীর নাম: যোগেশ রায় বাড়ির নং : এন0004 বয়স : 33 লিঙ্গ : মহিলা	SKW1783125 ফটো উপলব্ধ	183 নাম : অঞ্জনা রায় স্বামীর নাম: সুভাষ রায় বাড়ির নং : n0022 বয়স : 43 লিঙ্গ : মহিলা	JLG3130432 ফটো উপলব্ধ
184 নাম : চন্দন বিশ্বাস পিতার নাম: প্রদীপ বিশ্বাস বাড়ির নং : n0006 বয়স : 31 লিঙ্গ : পুরুষ	SKW1762467 ফটো উপলব্ধ	185 নাম : দেবাশিষ রায় পিতার নাম: অজিত রায় বাড়ির নং : এন0011 বয়স : 21 লিঙ্গ : পুরুষ	SKW2714533 ফটো উপলব্ধ	186 নাম : অঞ্জনা রায় পিতার নাম: বলরাম রায় বাড়ির নং : n0057 বয়স : 27 লিঙ্গ : মহিলা	SKW2078681 ফটো উপলব্ধ
187 নাম : তেজলি রায় স্বামীর নাম: কুমোদ রায় বাড়ির নং : n0025 বয়স : 51 লিঙ্গ : মহিলা	JLG1355346 ফটো উপলব্ধ	188 নাম : প্রতিমা রায় স্বামীর নাম: সুবল রায় বাড়ির নং : n0026 বয়স : 42 লিঙ্গ : মহিলা	JLG3621505 ফটো উপলব্ধ	189 নাম : কৃষ্ণ রায় পিতার নাম: মহানন্দ রায় বাড়ির নং : n0027 বয়স : 40 লিঙ্গ : পুরুষ	JLG3486867 ফটো উপলব্ধ
190 নাম : সুনিলা রায় পিতার নাম: হরিপদ রায় বাড়ির নং : n0006 বয়স : 38 লিঙ্গ : পুরুষ	JLG3718939 ফটো উপলব্ধ	191 নাম : মদন রায় পিতার নাম: মহানন্দ রায় বাড়ির নং : n0027 বয়স : 50 লিঙ্গ : পুরুষ	SKW2725729 ফটো উপলব্ধ	192 নাম : ইন্দ্রমোহন সিদ্ধা পিতার নাম: দশরথ সিদ্ধা বাড়ির নং : n0022 বয়স : 35 লিঙ্গ : পুরুষ	SKW1170323 ফটো উপলব্ধ
193 নাম : শ্রীকান্ত রায় পিতার নাম: সুরৎ রায় বাড়ির নং : n0010 বয়স : 27 লিঙ্গ : পুরুষ	SKW2108058 ফটো উপলব্ধ	194 নাম : সুরেশ চন্দ্র রায় পিতার নাম: যতীন্দ্র নাথ রায় বাড়ির নং : n0020 বয়স : 59 লিঙ্গ : পুরুষ	SKW2364370 ফটো উপলব্ধ	195 নাম : ঘটোয়া রায় পিতার নাম: ভাইটালু রায় বাড়ির নং : n0007 বয়স : 66 লিঙ্গ : পুরুষ	WB/03/015/375499 ফটো উপলব্ধ
196 নাম : যশোদা রায় স্বামীর নাম: দীনবন্ধু রায় বাড়ির নং : n0004 বয়স : 66 লিঙ্গ : মহিলা	JLG0756353 ফটো উপলব্ধ	197 নাম : কালিপদ রায় পিতার নাম: নারায়ণ রায় বাড়ির নং : n0001 বয়স : 39 লিঙ্গ : পুরুষ	JLG3486859 ফটো উপলব্ধ	198 নাম : দীপা রায় পিতার নাম: কৃষ্ণ হরি রায় বাড়ির নং : n0027 বয়স : 28 লিঙ্গ : মহিলা	SKW1978246 ফটো উপলব্ধ
199 নাম : সুকুমার রায় পিতার নাম: জগানন্দ রায় বাড়ির নং : n0040 বয়স : 31 লিঙ্গ : মহিলা	SKW1762491 ফটো উপলব্ধ	200 নাম : লক্ষ্মীদনী রায় স্বামীর নাম: সেন্দ্র রাম রায় বাড়ির নং : n0010 বয়স : 61 লিঙ্গ : মহিলা	WB/03/015/375216 ফটো উপলব্ধ	201 নাম : সূর্যনাথ রায় পিতার নাম: শরৎ চন্দ্র রায় বাড়ির নং : n0009 বয়স : 31 লিঙ্গ : পুরুষ	SKW1629013 ফটো উপলব্ধ
202 নাম : কনিকা রায় স্বামীর নাম: বিশ্ব নাথ রায় বাড়ির নং : n0009 বয়স : 35 লিঙ্গ : মহিলা	SKW1281278 ফটো উপলব্ধ	203 নাম : জয়ন্তীবালা রায় স্বামীর নাম: ভদ্রমোহন রায় বাড়ির নং : n0040 বয়স : 67 লিঙ্গ : মহিলা	WB/03/015/375567 ফটো উপলব্ধ	204 নাম : শেফালী রায় স্বামীর নাম: মদন রায় বাড়ির নং : n0027 বয়স : 39 লিঙ্গ : মহিলা	JLG3371259 ফটো উপলব্ধ
205 নাম : টুপিন রায় পিতার নাম: সাহানন্দ রায় বাড়ির নং : n0024 বয়স : 52 লিঙ্গ : পুরুষ	JLG3130416 ফটো উপলব্ধ	206 নাম : দিপালী রায় স্বামীর নাম: টুপিন রায় বাড়ির নং : n0024 বয়স : 46 লিঙ্গ : মহিলা	JLG3634607 ফটো উপলব্ধ	207 নাম : মালতী রায় স্বামীর নাম: হরদেব রায় বাড়ির নং : n0039 বয়স : 46 লিঙ্গ : মহিলা	JLG3370822 ফটো উপলব্ধ
208 নাম : কামিনী রায় স্বামীর নাম: মঙ্গলা রায় বাড়ির নং : n0025 বয়স : 76 লিঙ্গ : মহিলা	WB/03/015/375264 ফটো উপলব্ধ	209 নাম : সাধনা রায় স্বামীর নাম: প্রকাশ রায় বাড়ির নং : n0021 বয়স : 46 লিঙ্গ : মহিলা	JLG3212792 ফটো উপলব্ধ	210 নাম : কমল রায় পিতার নাম: দুর্ফর রায় বাড়ির নং : n0012 বয়স : 64 লিঙ্গ : পুরুষ	WB/03/015/375023 ফটো উপলব্ধ

211	SKW1762533	নাম : সান্তনা রায় স্বামীর নাম: প্রিয়নাথ রায় বাড়ির নং : n0009 বয়স : 30 লিঙ্গ : মহিলা	ফটো উপলব্ধ	212	WB/03/015/375330	নাম : স্বর্নবালা রায় স্বামীর নাম: দলিমন রায় বাড়ির নং : n0009 বয়স : 66 লিঙ্গ : মহিলা	ফটো উপলব্ধ	213	JLG3621547	নাম : বিশ্বনাথ রায় পিতার নাম: শরৎচান রায় বাড়ির নং : n0009 বয়স : 37 লিঙ্গ : পুরুষ	ফটো উপলব্ধ
214	JLG3130358	নাম : সুরং রায় পিতার নাম: গজেন রায় বাড়ির নং : n0010 বয়স : 56 লিঙ্গ : পুরুষ	ফটো উপলব্ধ	215	SKW1875095	নাম : সুমিত রায় পিতার নাম: জগদীশ চন্দ্র রায় বাড়ির নং : n0040 বয়স : 31 লিঙ্গ : পুরুষ	ফটো উপলব্ধ	216	WB/03/015/375204	নাম : মনা রায় স্বামীর নাম: উমেশচন্দ্র রায় বাড়ির নং : n0020 বয়স : 56 লিঙ্গ : মহিলা	ফটো উপলব্ধ
217	WB/03/015/375126	নাম : ছবিবালা রায় স্বামীর নাম: কমল রায় বাড়ির নং : n0012 বয়স : 56 লিঙ্গ : মহিলা	ফটো উপলব্ধ	218	SKW1629070	নাম : অনিতা সরকার(বিশ্বাস) স্বামীর নাম: সঞ্জীব বিশ্বাস বাড়ির নং : n0022 বয়স : 35 লিঙ্গ : মহিলা	ফটো উপলব্ধ	219	WB/03/015/375021	নাম : উমেশচন্দ্র রায় পিতার নাম: যতীন্দ্রনাথ রায় বাড়ির নং : n0020 বয়স : 64 লিঙ্গ : পুরুষ	ফটো উপলব্ধ
220	SKW1762426	নাম : ভবেশ রায় পিতার নাম: সিদ্ধু রাম রায় বাড়ির নং : n0010 বয়স : 31 লিঙ্গ : পুরুষ	ফটো উপলব্ধ	221	JLG3370798	নাম : মিনতি রায় স্বামীর নাম: শুরত রায় বাড়ির নং : n0010 বয়স : 42 লিঙ্গ : মহিলা	ফটো উপলব্ধ	222	WB/03/015/375445	নাম : মঙ্গলেশ্বরী রায় স্বামীর নাম: সুনীল রায় বাড়ির নং : n0008 বয়স : 51 লিঙ্গ : মহিলা	ফটো উপলব্ধ
223	SKW1170307	নাম : মনু রায় পিতার নাম: ঘটোয়া রায় বাড়ির নং : n0007 বয়স : 36 লিঙ্গ : পুরুষ	ফটো উপলব্ধ	224	SKW1764737	নাম : পিংকি রায় সরকার স্বামীর নাম: অনাথ রায় বাড়ির নং : নং00 বয়স : 30 লিঙ্গ : মহিলা	ফটো উপলব্ধ	225	SKW2107951	নাম : মনখুশী সরকার স্বামীর নাম: অজয় সরকার বাড়ির নং : n0033 বয়স : 29 লিঙ্গ : মহিলা	ফটো উপলব্ধ
226	WB/03/015/375546	নাম : ধনঞ্জয় সরকার পিতার নাম: নবদ্বীপ সরকার বাড়ির নং : n0033 বয়স : 66 লিঙ্গ : পুরুষ	ফটো উপলব্ধ	227	JLG3634664	নাম : অজয় সরকার পিতার নাম: ধনঞ্জয় সরকার বাড়ির নং : n0033 বয়স : 46 লিঙ্গ : পুরুষ	ফটো উপলব্ধ	228	JLG3621570	নাম : বিজয় সরকার পিতার নাম: ধনঞ্জয় সরকার বাড়ির নং : n0033 বয়স : 37 লিঙ্গ : পুরুষ	ফটো উপলব্ধ
229	XFB1507623	নাম : পদ্মা সরকার স্বামীর নাম: বাবুলাল মন্ডল বাড়ির নং : এন000 বয়স : 40 লিঙ্গ : মহিলা	ফটো উপলব্ধ	230	WB/03/015/375411	নাম : দুর্গা সরকার স্বামীর নাম: ধনঞ্জয় সরকার বাড়ির নং : n0033 বয়স : 59 লিঙ্গ : মহিলা	ফটো উপলব্ধ	231	JLG3621596	নাম : বিষ্ণু সিদ্ধা পিতার নাম: দসরথ সিদ্ধা বাড়ির নং : n0030 বয়স : 40 লিঙ্গ : পুরুষ	ফটো উপলব্ধ
232	SKW2630952	নাম : শিখা সিদ্ধা পিতার নাম: বৃন্দাবন সিদ্ধা বাড়ির নং : এন0089 বয়স : 22 লিঙ্গ : মহিলা	ফটো উপলব্ধ	233	JLG3130457	নাম : রাম কৃষ্ণ সিদ্ধা পিতার নাম: দশরথ সিদ্ধা বাড়ির নং : n0030 বয়স : 37 লিঙ্গ : পুরুষ	ফটো উপলব্ধ	234	SKW2367274	নাম : দশরথ সিদ্ধা পিতার নাম: নিবারন সিদ্ধা বাড়ির নং : n0030 বয়স : 74 লিঙ্গ : পুরুষ	ফটো উপলব্ধ
235	WB/03/015/375471	নাম : দুলালী সিদ্ধা স্বামীর নাম: দশরথ সিদ্ধা বাড়ির নং : n0030 বয়স : 66 লিঙ্গ : মহিলা	ফটো উপলব্ধ	236	SKW2367266	নাম : জ্যোৎস্না সিদ্ধা স্বামীর নাম: দশরথ সিদ্ধা বাড়ির নং : n0030 বয়স : 65 লিঙ্গ : মহিলা	ফটো উপলব্ধ	237	JLG3621604	নাম : মুক্তা সিদ্ধা স্বামীর নাম: বৃন্দাবন সিদ্ধা বাড়ির নং : n0031 বয়স : 45 লিঙ্গ : মহিলা	ফটো উপলব্ধ
238	JLG3130465	নাম : বৃন্দাবন সিদ্ধা পিতার নাম: যতীন্দ্র সিদ্ধা বাড়ির নং : n0031 বয়স : 43 লিঙ্গ : পুরুষ	ফটো উপলব্ধ	239	SKW1170315	নাম : জয়া সিদ্ধা স্বামীর নাম: কৃষ্ণ সিদ্ধা বাড়ির নং : n0030 বয়স : 34 লিঙ্গ : মহিলা	ফটো উপলব্ধ	240	SKW2766798	নাম : প্রণতি সরকার সিদ্ধা স্বামীর নাম: বিষ্ণু বাড়ির নং : মধ্য বোরাগারি বয়স : 24 লিঙ্গ : মহিলা	ফটো উপলব্ধ

241	SKW2227072
নাম : মমতা সিদ্ধা বিশ্বাস স্বামীর নাম: বিমল বিশ্বাস বাড়ির নং : এন000 বয়স : 26 লিঙ্গ : মহিলা	ফটো উপলব্ধ

242	ZMJ2060861
নাম : কারবী সরকার স্বামীর নাম: শ্রীকৃষ্ণ মন্ডল বাড়ির নং : 01 বয়স : 27 লিঙ্গ : মহিলা	ফটো উপলব্ধ

243	XFB2318285
নাম : রত্না মজুমদার পিতার নাম: সাধন চন্দ্র মজুমদার বাড়ির নং : নং0198 বয়স : 25 লিঙ্গ : মহিলা	ফটো উপলব্ধ

244	SKW2803336
নাম : পিঙ্কি রায় পিতার নাম: কপিল রায় বাড়ির নং : গোরখ নাথের বারি বয়স : 26 লিঙ্গ : মহিলা	ফটো উপলব্ধ

245	SKW2805174
নাম : প্রনব রায় পিতার নাম: মদন রায় বাড়ির নং : এন0027 বয়স : 20 লিঙ্গ : পুরুষ	ফটো উপলব্ধ

246	SKW2825743
নাম : রৌনক রায় পিতার নাম: প্রকাশ রায় বাড়ির নং : এন0067 বয়স : 21 লিঙ্গ : পুরুষ	ফটো উপলব্ধ

247	SKW2851970
নাম : শুভজিৎ রায় পিতার নাম: পরিমল রায় বাড়ির নং : এন0041 বয়স : 20 লিঙ্গ : পুরুষ	ফটো উপলব্ধ

বিধানসভা নির্বাচনক্ষেত্রের নং, নাম : 15-ধূপগুড়ি
ভাগ নং, নাম : 2-ধর্ম নারায়ন পাড়া

248 নাম : আবিউল ইসলাম পিতার নাম : হেলামুদ্দিন বাড়ির নং : n0070 বয়স : 37 লিঙ্গ : পুরুষ	JLG3718947 ফটো উপলব্ধ	249 নাম : আজিমা খাতুন স্বামীর নাম : আইজুল হক বাড়ির নং : n0070 বয়স : 28 লিঙ্গ : মহিলা	SKW2521144 ফটো উপলব্ধ	250 নাম : নূর হোসেন পিতার নাম : মুহিবুল্লাহ বাড়ির নং : n0048 বয়স : 37 লিঙ্গ : পুরুষ	SKW0682666 ফটো উপলব্ধ
251 নাম : মামুনি বেগম পিতার নাম : মাহমুদ হোসেন বাড়ির নং : n0074 বয়স : 26 লিঙ্গ : মহিলা	SKW2121416 ফটো উপলব্ধ	252 নাম : আঞ্জুপা বেগম স্বামীর নাম : আবুল কালাম বাড়ির নং : n0070 বয়স : 30 লিঙ্গ : মহিলা	SKW2078772 ফটো উপলব্ধ	253 নাম : মজিনা বিবি স্বামীর নাম : সাহাজুদ্দিন বাড়ির নং : n0077 বয়স : 64 লিঙ্গ : মহিলা	JLG1355841 ফটো উপলব্ধ
254 নাম : মুক্তা বেগম স্বামীর নাম : আবিউল ইসলাম বাড়ির নং : n0070 বয়স : 32 লিঙ্গ : মহিলা	SKW1875244 ফটো উপলব্ধ	255 নাম : মাস্পী বেগম স্বামীর নাম : নূর আলম বাড়ির নং : n0048 বয়স : 30 লিঙ্গ : মহিলা	SKW1762699 ফটো উপলব্ধ	256 নাম : সাহা জুদ্দিন পিতার নাম : নিয়ামুদ্দিন বাড়ির নং : n0077 বয়স : 71 লিঙ্গ : পুরুষ	WB/03/015/375470 ফটো উপলব্ধ
257 নাম : মহঃ দেবার আলি আলি পিতার নাম : আমানত বাড়ির নং : n0074 বয়স : 60 লিঙ্গ : পুরুষ	SKW2784338 ফটো উপলব্ধ	258 নাম : সন্দ্যা সরকার(বিশ্বাস) স্বামীর নাম : সিটন বিশ্বাস বাড়ির নং : n0048 বয়স : 33 লিঙ্গ : মহিলা	SKW1978493 ফটো উপলব্ধ	259 নাম : মহঃ আবুল কালাম পিতার নাম : মহঃ হেলামুদ্দিন বাড়ির নং : n0070 বয়স : 39 লিঙ্গ : পুরুষ	JLG3486925 ফটো উপলব্ধ
260 নাম : হেলামুদ্দিন পিতার নাম : জসমুদ্দিন বাড়ির নং : n0070 বয়স : 71 লিঙ্গ : পুরুষ	WB/03/015/375311 ফটো উপলব্ধ	261 নাম : হামিকুল ইসলাম পিতার নাম : দেবর আলী বাড়ির নং : n0074 বয়স : 32 লিঙ্গ : পুরুষ	SKW1505726 ফটো উপলব্ধ	262 নাম : মোঃ তফিকুল ইসলাম পিতার নাম : মোঃ হেলামুদ্দিন বাড়ির নং : n0070 বয়স : 34 লিঙ্গ : পুরুষ	SKW1505734 ফটো উপলব্ধ
263 নাম : আবুবক্কর ছিদ্দিক পিতার নাম : হেলামুদ্দিন বাড়ির নং : n0070 বয়স : 51 লিঙ্গ : পুরুষ	JLG1920974 ফটো উপলব্ধ	264 নাম : আইজুল হক পিতার নাম : হেলামুদ্দিন হক বাড়ির নং : n0070 বয়স : 37 লিঙ্গ : পুরুষ	JLG3621620 ফটো উপলব্ধ	265 নাম : আজিরন বিবি স্বামীর নাম : জসমুদ্দিন বাড়ির নং : n0088 বয়স : 71 লিঙ্গ : মহিলা	WB/03/015/375241 ফটো উপলব্ধ
266 নাম : মজিবুল হক পিতার নাম : সাহাজুদ্দিন হক বাড়ির নং : n0077 বয়স : 40 লিঙ্গ : পুরুষ	JLG3371275 ফটো উপলব্ধ	267 নাম : সাহিদুল ইসলাম পিতার নাম : সাহাজুদ্দিন বাড়ির নং : n0077 বয়স : 37 লিঙ্গ : পুরুষ	JLG3718962 ফটো উপলব্ধ	268 নাম : হামিউল ইসলাম পিতার নাম : হেলামুদ্দিন বাড়ির নং : n0070 বয়স : 31 লিঙ্গ : পুরুষ	SKW2107753 ফটো উপলব্ধ
269 নাম : আবেদা খাতুন স্বামীর নাম : সফিকুদ্দিন বাড়ির নং : n0072 বয়স : 43 লিঙ্গ : মহিলা	JLG3212818 ফটো উপলব্ধ	270 নাম : গলেনুর বেগম স্বামীর নাম : রফিকুল ইসলাম বাড়ির নং : n0074 বয়স : 29 লিঙ্গ : মহিলা	SKW1978451 ফটো উপলব্ধ	271 নাম : নূর আলম স্বামীর নাম : গলেনুর বেগম বাড়ির নং : n0048 বয়স : 43 লিঙ্গ : পুরুষ	JLG3130473 ফটো উপলব্ধ
272 নাম : গুনধর রায় পিতার নাম : বিনোদ রায় বাড়ির নং : n0142 বয়স : 39 লিঙ্গ : পুরুষ	SKW1170786 ফটো উপলব্ধ	273 নাম : হালিমা খাতুন স্বামীর নাম : দেবার আলী বাড়ির নং : n0074 বয়স : 55 লিঙ্গ : মহিলা	WB/03/015/375260 ফটো উপলব্ধ	274 নাম : সামসুদ্দিন পিতার নাম : জসমুদ্দিন বাড়ির নং : n0072 বয়স : 57 লিঙ্গ : পুরুষ	WB/03/015/375386 ফটো উপলব্ধ
275 নাম : সপিকুল ইসলাম পিতার নাম : দেবর আলী বাড়ির নং : n0074 বয়স : 29 লিঙ্গ : পুরুষ	SKW1875236 ফটো উপলব্ধ	276 নাম : তফিকুল ইসলাম পিতার নাম : দেবর আলী বাড়ির নং : n0074 বয়স : 26 লিঙ্গ : পুরুষ	SKW2108009 ফটো উপলব্ধ	277 নাম : রফিকুল ইসলাম পিতার নাম : দেবর আলী বাড়ির নং : n0074 বয়স : 37 লিঙ্গ : পুরুষ	JLG3621612 ফটো উপলব্ধ

বিধানসভা নির্বাচনক্ষেত্রের নং, নাম : 15-ধূপগুড়ি
ভাগ নং, নাম : 2-ধর্ম নারায়ন পাড়া

278	WB/03/015/375323	SKW1762657	279	SKW1762657	280	SKW2685311
নাম : স্বপ্না অধিকারী স্বামীর নাম: ধনা অধিকারী বাড়ির নং : n0068 বয়স : 56 লিঙ্গ : মহিলা	ফটো উপলব্ধ	নাম : কমল অধিকারী পিতার নাম: ধনা অধিকারী বাড়ির নং : n0068 বয়স : 33 লিঙ্গ : পুরুষ	ফটো উপলব্ধ	নাম : বাবলী রায় অধিকারী স্বামীর নাম: কমল অধিকারী বাড়ির নং : এন0068 বয়স : 23 লিঙ্গ : মহিলা	ফটো উপলব্ধ	ফটো উপলব্ধ
281	SKW2227163	SKW1875269	282	SKW1875269	283	JLG3486917
নাম : রসিদা খাতুন স্বামীর নাম: জাহিদুল ইসলাম বাড়ির নং : এন0073 বয়স : 37 লিঙ্গ : মহিলা	ফটো উপলব্ধ	নাম : ফরিদুল ইসলাম পিতার নাম: মোঃ খচ বাড়ির নং : n0073 বয়স : 29 লিঙ্গ : পুরুষ	ফটো উপলব্ধ	নাম : জাহিদুল ইসলাম পিতার নাম: মোঃ খচ বাড়ির নং : n0073 বয়স : 39 লিঙ্গ : পুরুষ	ফটো উপলব্ধ	ফটো উপলব্ধ
284	SKW2364180	SKW2107720	285	SKW2107720	286	SKW1629195
নাম : জফিরন বিবি স্বামীর নাম: মোঃ খচ বাড়ির নং : n0073 বয়স : 57 লিঙ্গ : মহিলা	ফটো উপলব্ধ	নাম : নজরুল ইসলাম পিতার নাম: মোঃ খচ বাড়ির নং : n0073 বয়স : 26 লিঙ্গ : পুরুষ	ফটো উপলব্ধ	নাম : জফিদুল ইসলাম পিতার নাম: মোঃ খচ বাড়ির নং : n0073 বয়স : 34 লিঙ্গ : পুরুষ	ফটো উপলব্ধ	ফটো উপলব্ধ
287	SKW2448041	SKW2585941	288	SKW2585941	289	JLG3718954
নাম : সোনা মনি খাতুন স্বামীর নাম: আমির হামজা বাড়ির নং : n0321 বয়স : 24 লিঙ্গ : মহিলা	ফটো উপলব্ধ	নাম : শাহনাজ পুরোড়ন স্বামীর নাম: সুহাদুল ইসলাম বাড়ির নং : এন0023 বয়স : 24 লিঙ্গ : মহিলা	ফটো উপলব্ধ	নাম : সিটন বিশ্বাস পিতার নাম: সুদাম বিশ্বাস বাড়ির নং : n0066 বয়স : 39 লিঙ্গ : পুরুষ	ফটো উপলব্ধ	ফটো উপলব্ধ
290	JLG1921295	JLG3634672	291	JLG3634672	292	WB/03/015/375500
নাম : টোটোন বিশ্বাস পিতার নাম: সুদাম বিশ্বাস বাড়ির নং : n0066 বয়স : 49 লিঙ্গ : পুরুষ	ফটো উপলব্ধ	নাম : গোলাপী বিশ্বাস স্বামীর নাম: টোটোন বিশ্বাস বাড়ির নং : n0066 বয়স : 40 লিঙ্গ : মহিলা	ফটো উপলব্ধ	নাম : মিনা বিশ্বাস স্বামীর নাম: সুদাম বিশ্বাস বাড়ির নং : n0066 বয়স : 61 লিঙ্গ : মহিলা	ফটো উপলব্ধ	ফটো উপলব্ধ
293	SKW2241560	SKW2227106	294	SKW2227106	295	SKW1583509
নাম : রাসনা বেগম স্বামীর নাম: জাহিদুল ইসলাম বাড়ির নং : নং073 বয়স : 27 লিঙ্গ : মহিলা	ফটো উপলব্ধ	নাম : জয়ন্ত মন্ডল পিতার নাম: নন্দলাল মন্ডল বাড়ির নং : এন0034 বয়স : 25 লিঙ্গ : পুরুষ	ফটো উপলব্ধ	নাম : নন্দরানী মল্লিক পিতার নাম: গুরুপ্রসাদ মল্লিক বাড়ির নং : n0304 বয়স : 31 লিঙ্গ : মহিলা	ফটো উপলব্ধ	ফটো উপলব্ধ
296	SKW2037034	SKW2241636	297	SKW2241636	298	SKW2692416
নাম : জয়শ্রী রয় স্বামীর নাম: শ্রী কৃষ্ণ রয় বাড়ির নং : n0287 বয়স : 37 লিঙ্গ : মহিলা	ফটো উপলব্ধ	নাম : সনাতন রয় পিতার নাম: পুষ্টি চন্দ্র রয় বাড়ির নং : নং076 বয়স : 27 লিঙ্গ : পুরুষ	ফটো উপলব্ধ	নাম : দীনবালী রায় বর্মন স্বামীর নাম: সনাতন রায় বাড়ির নং : এন0076 বয়স : 22 লিঙ্গ : মহিলা	ফটো উপলব্ধ	ফটো উপলব্ধ
299	SKW2241719	SKW2105633	300	SKW2105633	301	JLG3212842
নাম : সহদেব রয় পিতার নাম: হরেন রয় বাড়ির নং : নং067 বয়স : 40 লিঙ্গ : পুরুষ	ফটো উপলব্ধ	নাম : শিল্পী রায় স্বামীর নাম: সুশান্ত রায় বাড়ির নং : N0085 বয়স : 27 লিঙ্গ : মহিলা	ফটো উপলব্ধ	নাম : সুশীলা রায় স্বামীর নাম: কৃষ্ণ রায় বাড়ির নং : n0136 বয়স : 44 লিঙ্গ : মহিলা	ফটো উপলব্ধ	ফটো উপলব্ধ
302	WB/03/015/375549	JLG3212826	303	JLG3212826	304	WB/03/015/375118
নাম : বাচ্চাই রায় স্বামীর নাম: আকালু রায় বাড়ির নং : n0135 বয়স : 66 লিঙ্গ : মহিলা	ফটো উপলব্ধ	নাম : বনিতা রায় স্বামীর নাম: গনেশ রায় বাড়ির নং : n0135 বয়স : 42 লিঙ্গ : মহিলা	ফটো উপলব্ধ	নাম : তনকান্ত রায় পিতার নাম: জয়কান্ত রায় বাড়ির নং : n0130 বয়স : 63 লিঙ্গ : পুরুষ	ফটো উপলব্ধ	ফটো উপলব্ধ
305	WB/03/015/375316	SKW1505718	306	SKW1505718	307	WB/03/015/375150
নাম : মন প্রসাদ রায় পিতার নাম: দেবকান্ত রায় বাড়ির নং : n0127 বয়স : 63 লিঙ্গ : পুরুষ	ফটো উপলব্ধ	নাম : মন্তেশ্বর রায় পিতার নাম: ফুলেশ্বর রায় বাড়ির নং : n0118 বয়স : 32 লিঙ্গ : পুরুষ	ফটো উপলব্ধ	নাম : সুশীলা রায় স্বামীর নাম: পরিমল রায় বাড়ির নং : n0123 বয়স : 53 লিঙ্গ : মহিলা	ফটো উপলব্ধ	ফটো উপলব্ধ

বিধানসভা নির্বাচনক্ষেত্রের নং, নাম : 15-ধূপগুড়ি
ভাগ নং, নাম : 2-ধর্ম নারায়ন পাড়া

308	WB/03/015/375353	JLG3370889	310	WB/03/015/375267	
নাম : জোনাবালা রায় স্বামীর নাম: রামহরি রায় বাড়ির নং : n0103 বয়স : 76 লিঙ্গ : মহিলা	ফটো উপলব্ধ	নাম : সুরেশ চন্দ্র রায় পিতার নাম: সরুকান্ত রায় বাড়ির নং : n0102 বয়স : 41 লিঙ্গ : পুরুষ	ফটো উপলব্ধ	নাম : ভুবনেশ্বরী রায় স্বামীর নাম: সুশীল রায় বাড়ির নং : n0097 বয়স : 69 লিঙ্গ : মহিলা	ফটো উপলব্ধ
311	SKW0684399	312	WB/03/015/375522	313	SKW1629120
নাম : জগদা রায় পিতার নাম: বুদ্ধেশ্বর রায় বাড়ির নং : n0095 বয়স : 37 লিঙ্গ : পুরুষ	ফটো উপলব্ধ	নাম : অমিলা রায় স্বামীর নাম: গবিন্দ রায় বাড়ির নং : n0058 বয়স : 55 লিঙ্গ : মহিলা	ফটো উপলব্ধ	নাম : বিনয় রায় পিতার নাম: কৃষ্ণ হরি রায় বাড়ির নং : n0056 বয়স : 32 লিঙ্গ : পুরুষ	ফটো উপলব্ধ
314	SKW1281328	315	WB/03/015/375344	316	WB/03/015/375315
নাম : উকিল রায় পিতার নাম: হরিকান্ত রায় বাড়ির নং : n0108 বয়স : 34 লিঙ্গ : পুরুষ	ফটো উপলব্ধ	নাম : অবিনাশ রায় পিতার নাম: ভবনাথ রায় বাড়ির নং : n0094 বয়স : 61 লিঙ্গ : পুরুষ	ফটো উপলব্ধ	নাম : কালাচান রায় পিতার নাম: ফেলাচান রায় বাড়ির নং : n0139 বয়স : 66 লিঙ্গ : পুরুষ	ফটো উপলব্ধ
317	WB/03/015/375161	318	SKW1762665	319	WB/03/015/375285
নাম : প্রদীপ রায় পিতার নাম: উপেন রায় বাড়ির নং : n0081 বয়স : 58 লিঙ্গ : পুরুষ	ফটো উপলব্ধ	নাম : সুয়েন রায় পিতার নাম: বিমল রায় বাড়ির নং : n0063 বয়স : 30 লিঙ্গ : পুরুষ	ফটো উপলব্ধ	নাম : সোমারী রায় স্বামীর নাম: বিমল রায় বাড়ির নং : n0063 বয়স : 51 লিঙ্গ : মহিলা	ফটো উপলব্ধ
320	SKW2685543	321	SKW1978410	322	WB/03/015/375078
নাম : হেমা রায় পিতার নাম: দীপক রায় বাড়ির নং : এন0090 বয়স : 21 লিঙ্গ : মহিলা	ফটো উপলব্ধ	নাম : হরি নারায়ন রায় পিতার নাম: রাজকান্ত রায় বাড়ির নং : n0125 বয়স : 27 লিঙ্গ : পুরুষ	ফটো উপলব্ধ	নাম : রমণীকান্ত রায় পিতার নাম: রামচন্দ্র রায় বাড়ির নং : n0086 বয়স : 58 লিঙ্গ : পুরুষ	ফটো উপলব্ধ
323	WB/03/015/375284	324	SKW2686210	325	SKW1932771
নাম : অতেনশ্বরী রায় স্বামীর নাম: জিতেন্দ্রনাথ রায় বাড়ির নং : n0109 বয়স : 63 লিঙ্গ : মহিলা	ফটো উপলব্ধ	নাম : সোনালী রায় স্বামীর নাম: প্রসান্ত রায় বাড়ির নং : এন0117 বয়স : 22 লিঙ্গ : মহিলা	ফটো উপলব্ধ	নাম : দীপিকা রায় স্বামীর নাম: কার্তিক কুমার রায় বাড়ির নং : n0118 বয়স : 28 লিঙ্গ : মহিলা	ফটো উপলব্ধ
326	WB/03/015/375463	327	SKW1629179	328	SKW2078848
নাম : হরি রায় পিতার নাম: রাজকান্ত রায় বাড়ির নং : n0108 বয়স : 66 লিঙ্গ : পুরুষ	ফটো উপলব্ধ	নাম : অঞ্জলি রায় পিতার নাম: প্রদীপ রায় বাড়ির নং : n0081 বয়স : 32 লিঙ্গ : মহিলা	ফটো উপলব্ধ	নাম : বিষ্ণু রায় পিতার নাম: সুকুরচন রায় বাড়ির নং : n0291 বয়স : 27 লিঙ্গ : পুরুষ	ফটো উপলব্ধ
329	WB/03/015/375367	330	SKW1875228	331	WB/03/015/375094
নাম : দীনবালা রায় স্বামীর নাম: রামচন্দ্র রায় বাড়ির নং : n0086 বয়স : 81 লিঙ্গ : মহিলা	ফটো উপলব্ধ	নাম : সুশান্ত রায় পিতার নাম: ধর্জেন রায় বাড়ির নং : n0085 বয়স : 29 লিঙ্গ : পুরুষ	ফটো উপলব্ধ	নাম : ধর্জেন রায় পিতার নাম: কেটো রায় বাড়ির নং : n0085 বয়স : 55 লিঙ্গ : পুরুষ	ফটো উপলব্ধ
332	JLG3130531	333	JLG3719085	334	WB/03/015/375007
নাম : হরেকৃষ্ণ রায় পিতার নাম: জিতেন রায় বাড়ির নং : n0084 বয়স : 42 লিঙ্গ : পুরুষ	ফটো উপলব্ধ	নাম : মমুনি রায় সরকার স্বামীর নাম: নরেন্দ্র রায় বাড়ির নং : n0069 বয়স : 37 লিঙ্গ : মহিলা	ফটো উপলব্ধ	নাম : নরেন্দ্র রায় পিতার নাম: বিপিন রায় বাড়ির নং : n0069 বয়স : 51 লিঙ্গ : পুরুষ	ফটো উপলব্ধ
335	WB/03/015/375377	336	SKW1281468	337	JLG3371283
নাম : ব্রজবালা রায় স্বামীর নাম: দীননাথ রায় বাড়ির নং : n0067 বয়স : 59 লিঙ্গ : মহিলা	ফটো উপলব্ধ	নাম : নিলুফা ইয়াসমিন স্বামীর নাম: মজিবুল হক বাড়ির নং : n0065 বয়স : 37 লিঙ্গ : মহিলা	ফটো উপলব্ধ	নাম : বাবলু রায় পিতার নাম: দ্বীপ প্রসাদ রায় বাড়ির নং : n0079 বয়স : 39 লিঙ্গ : পুরুষ	ফটো উপলব্ধ

বিধানসভা নির্বাচনক্ষেত্রের নং, নাম : 15-ধূপগুড়ি
ভাগ নং, নাম : 2-ধর্ম নারায়ন পাড়া

338	WB/03/015/375275	ফটো উপলব্ধ	339	WB/03/015/375206	ফটো উপলব্ধ	340	JLG1355437	ফটো উপলব্ধ
নাম : দ্বীপপ্রসাদ রায় পিতার নাম: উপেন রায় বাড়ির নং : n0079 বয়স : 67 লিঙ্গ : পুরুষ			নাম : রবীকান্ত রায় পিতার নাম: পিতুরাম রায় বাড়ির নং : n0112 বয়স : 56 লিঙ্গ : পুরুষ			নাম : সমিতা রায় স্বামীর নাম: তরনীকান্ত রায় বাড়ির নং : n0075 বয়স : 53 লিঙ্গ : মহিলা		
341	JLG3719077	ফটো উপলব্ধ	342	WB/03/015/375505	ফটো উপলব্ধ	343	JLG3634698	ফটো উপলব্ধ
নাম : কনিকা রায় স্বামীর নাম: জিতেন রায় বাড়ির নং : n0069 বয়স : 37 লিঙ্গ : মহিলা			নাম : বীরেন রায় পিতার নাম: রাজকান্ত রায় বাড়ির নং : n0111 বয়স : 63 লিঙ্গ : পুরুষ			নাম : দিপক রায় পিতার নাম: তরনী কান্ত রায় বাড়ির নং : n0090 বয়স : 39 লিঙ্গ : পুরুষ		
344	SKW2497071	ফটো উপলব্ধ	345	JLG3719010	ফটো উপলব্ধ	346	WB/03/015/375140	ফটো উপলব্ধ
নাম : বিকাশ রায় পিতার নাম: সুকুরচন রায় বাড়ির নং : n0132 বয়স : 24 লিঙ্গ : পুরুষ			নাম : রীনা রায় স্বামীর নাম: সুধীর রায় বাড়ির নং : n0056 বয়স : 37 লিঙ্গ : মহিলা			নাম : রাখাকান্ত রায় পিতার নাম: দেবাকান্ত রায় বাড়ির নং : n0129 বয়স : 71 লিঙ্গ : পুরুষ		
347	SKW1884923	ফটো উপলব্ধ	348	SKW2227098	ফটো উপলব্ধ	349	WB/03/015/375521	ফটো উপলব্ধ
নাম : নিবেদিতা রায় পিতার নাম: ঘুট্ট রায় বাড়ির নং : এন000 বয়স : 30 লিঙ্গ : মহিলা			নাম : সম্পা অধিকারী রায় স্বামীর নাম: হরেকৃষ্ণ রায় বাড়ির নং : এন0084 বয়স : 26 লিঙ্গ : মহিলা			নাম : দিনশ্রী রায় স্বামীর নাম: সজনী রায় বাড়ির নং : n0065 বয়স : 63 লিঙ্গ : মহিলা		
350	WB/03/015/375523	ফটো উপলব্ধ	351	SKW1762681	ফটো উপলব্ধ	352	JLG0758177	ফটো উপলব্ধ
নাম : বিমল রায় পিতার নাম: দুফরু রায় বাড়ির নং : n0063 বয়স : 56 লিঙ্গ : পুরুষ			নাম : সুকুমার রায় পিতার নাম: বাবলু রায় বাড়ির নং : n0062 বয়স : 30 লিঙ্গ : পুরুষ			নাম : যোগেশ রায় পিতার নাম: রূপকান্ত রায় বাড়ির নং : n0119 বয়স : 66 লিঙ্গ : পুরুষ		
353	WB/03/015/375066	ফটো উপলব্ধ	354	JLG3586518	ফটো উপলব্ধ	355	SKW0683490	ফটো উপলব্ধ
নাম : জ্যোতিষ রায় পিতার নাম: রামহরি রায় বাড়ির নং : n0103 বয়স : 50 লিঙ্গ : পুরুষ			নাম : আলো রায় স্বামীর নাম: সুরেশ চন্দ্র রায় বাড়ির নং : n0144 বয়স : 37 লিঙ্গ : মহিলা			নাম : ঝরনা রায় পিতার নাম: কৃষ্ণহরি রায় বাড়ির নং : n0141 বয়স : 36 লিঙ্গ : মহিলা		
356	SKW2500429	ফটো উপলব্ধ	357	WB/03/015/375293	ফটো উপলব্ধ	358	SKW1978436	ফটো উপলব্ধ
নাম : রফিকুল ইসলাম পিতার নাম: হুপিউদ্দিন বাড়ির নং : n0071 বয়স : 25 লিঙ্গ : পুরুষ			নাম : কনকা রায় স্বামীর নাম: ভগীন্দ্রনাথ রায় বাড়ির নং : n0093 বয়স : 50 লিঙ্গ : মহিলা			নাম : ভগবতী রায় স্বামীর নাম: নরেশ রায় বাড়ির নং : n0110 বয়স : 28 লিঙ্গ : মহিলা		
359	WB/03/015/375027	ফটো উপলব্ধ	360	SKW2534782	ফটো উপলব্ধ	361	SKW2362580	ফটো উপলব্ধ
নাম : সুভাষ রায় পিতার নাম: শিবানন্দ রায় বাড়ির নং : n0125 বয়স : 51 লিঙ্গ : পুরুষ			নাম : পূর্ণিমা রায় পিতার নাম: বাবলু রায় বাড়ির নং : এন0062 বয়স : 35 লিঙ্গ : মহিলা			নাম : গজেন রায় পিতার নাম: কেটো রায় বাড়ির নং : n0060 বয়স : 53 লিঙ্গ : পুরুষ		
362	SKW1170935	ফটো উপলব্ধ	363	SKW2629897	ফটো উপলব্ধ	364	WB/03/015/375131	ফটো উপলব্ধ
নাম : কনিকা রায় স্বামীর নাম: গুণধর রায় বাড়ির নং : n0143 বয়স : 37 লিঙ্গ : মহিলা			নাম : গঙ্গাহরি রায় পিতার নাম: সুশীল রায় বাড়ির নং : এন0110 বয়স : 22 লিঙ্গ : পুরুষ			নাম : সুকুরচন রায় পিতার নাম: হরকান্ত রায় বাড়ির নং : n0132 বয়স : 55 লিঙ্গ : পুরুষ		
365	JLG1921410	ফটো উপলব্ধ	366	WB/03/015/375203	ফটো উপলব্ধ	367	WB/03/015/375516	ফটো উপলব্ধ
নাম : শ্যামকান্ত রায় পিতার নাম: জিতেন রায় বাড়ির নং : n0131 বয়স : 57 লিঙ্গ : পুরুষ			নাম : জিতেন রায় পিতার নাম: উপেন রায় বাড়ির নং : n0131 বয়স : 71 লিঙ্গ : পুরুষ			নাম : কৃষ্ণ রায় পিতার নাম: সাকালু রায় বাড়ির নং : n0136 বয়স : 51 লিঙ্গ : পুরুষ		

বিধানসভা নির্বাচনক্ষেত্রের নং, নাম : 15-ধূপগুড়ি
ভাগ নং, নাম : 2-ধর্ম নারায়ন পাড়া

368	SKW1978469	ফটো উপলব্ধ	369	JLG3130663	ফটো উপলব্ধ	370	SKW2684207	ফটো উপলব্ধ
নাম : চিরঞ্জিৎ রায় পিতার নাম: অবিলাশ রায় বাড়ির নং : n0094 বয়স : 28 লিঙ্গ : পুরুষ			নাম : খগেন্দ্র নাথ রায় পিতার নাম: শিবানন্দ রায় বাড়ির নং : n0125 বয়স : 42 লিঙ্গ : পুরুষ			নাম : জয়া রায় পিতার নাম: জগদীশ রায় বাড়ির নং : এন0086 বয়স : 24 লিঙ্গ : মহিলা		
371	WB/03/015/375430	ফটো উপলব্ধ	372	JLG3486958	ফটো উপলব্ধ	373	JLG3555992	ফটো উপলব্ধ
নাম : ভগীন্দ্রনাথ রায় পিতার নাম: চিন্তামোহন রায় বাড়ির নং : n0093 বয়স : 56 লিঙ্গ : পুরুষ			নাম : কেশব চন্দ্র রায় পিতার নাম: সুরেন্দ্র নাথ রায় বাড়ির নং : n0092 বয়স : 38 লিঙ্গ : পুরুষ			নাম : ময়া রায় স্বামীর নাম: রাজকান্ত রায় বাড়ির নং : n0125 বয়স : 61 লিঙ্গ : মহিলা		
374	WB/03/015/375571	ফটো উপলব্ধ	375	WB/03/015/375097	ফটো উপলব্ধ	376	JLG3212859	ফটো উপলব্ধ
নাম : গনেশ রায় পিতার নাম: আকালু রায় বাড়ির নং : n0135 বয়স : 66 লিঙ্গ : মহিলা			নাম : দীনবালা রায় স্বামীর নাম: তরনীকান্ত রায় বাড়ির নং : n0090 বয়স : 57 লিঙ্গ : মহিলা			নাম : সুচিত্রা রায় স্বামীর নাম: শশীকান্ত রায় বাড়ির নং : n0054 বয়স : 45 লিঙ্গ : মহিলা		
377	SKW2780054	ফটো উপলব্ধ	378	JLG1956705	ফটো উপলব্ধ	379	WB/03/015/375434	ফটো উপলব্ধ
নাম : শশীকান্ত রায় পিতার নাম: বাচ্চামোহন রায় বাড়ির নং : n0054 বয়স : 56 লিঙ্গ : পুরুষ			নাম : সন্তোষ রায় পিতার নাম: নগেন রায় বাড়ির নং : n0101 বয়স : 47 লিঙ্গ : পুরুষ			নাম : জিতেন্দ্রনাথ রায় পিতার নাম: জিরামন রায় বাড়ির নং : n0109 বয়স : 71 লিঙ্গ : পুরুষ		
380	WB/03/015/375265	ফটো উপলব্ধ	381	JLG3370871	ফটো উপলব্ধ	382	JLG1920222	ফটো উপলব্ধ
নাম : দিপালী রায় স্বামীর নাম: হরেন রায় বাড়ির নং : n0101 বয়স : 56 লিঙ্গ : মহিলা			নাম : গীতা রায় স্বামীর নাম: গনেশ রায় বাড়ির নং : n0104 বয়স : 41 লিঙ্গ : মহিলা			নাম : গুনবালা রায় স্বামীর নাম: পরেশ রায় বাড়ির নং : n0104 বয়স : 46 লিঙ্গ : মহিলা		
383	SKW1978287	ফটো উপলব্ধ	384	WB/03/015/375324	ফটো উপলব্ধ	385	WB/03/015/375177	ফটো উপলব্ধ
নাম : কৌশিক রায় পিতার নাম: সুভাষ রায় বাড়ির নং : n0125 বয়স : 28 লিঙ্গ : পুরুষ			নাম : সবিতা রায় স্বামীর নাম: তনকান্ত রায় বাড়ির নং : n0130 বয়স : 57 লিঙ্গ : মহিলা			নাম : সুরবালা রায় স্বামীর নাম: মনপ্রসাদ রায় বাড়ির নং : n0127 বয়স : 56 লিঙ্গ : মহিলা		
386	SKW1505759	ফটো উপলব্ধ	387	JLG3634706	ফটো উপলব্ধ	388	SKW2843183	ফটো উপলব্ধ
নাম : দুলাল রায় পিতার নাম: মন প্রসাদ রায় বাড়ির নং : n0127 বয়স : 32 লিঙ্গ : পুরুষ			নাম : ফিরবালা রায় স্বামীর নাম: নিরেন্দ্র নাথ রায় বাড়ির নং : n0132 বয়স : 43 লিঙ্গ : মহিলা			নাম : লক্ষ্মীবালা রায় স্বামীর নাম: সুকুরচন রায় বাড়ির নং : n0132 বয়স : 51 লিঙ্গ : মহিলা		
389	JLG3371309	ফটো উপলব্ধ	390	SKW1281344	ফটো উপলব্ধ	Q 391	JLG3370939	ফটো উপলব্ধ
নাম : জগন্নাথ রায় পিতার নাম: সারেক নাথ রায় বাড়ির নং : n0110 বয়স : 39 লিঙ্গ : পুরুষ			নাম : প্রতিমা রায় পিতার নাম: যতীশ রায় বাড়ির নং : n0111 বয়স : 35 লিঙ্গ : মহিলা			নাম : কবিতা রায় স্বামীর নাম: সুশীল রায় বাড়ির নং : বয়স : 42 লিঙ্গ : মহিলা		
392	WB/03/015/375355	ফটো উপলব্ধ	393	SKW2078749	ফটো উপলব্ধ	394	JLG3130572	ফটো উপলব্ধ
নাম : সুরেন রায় পিতার নাম: জিরামন রায় বাড়ির নং : n0109 বয়স : 56 লিঙ্গ : পুরুষ			নাম : অনিতা রায় পিতার নাম: সুরেন রায় বাড়ির নং : n0092 বয়স : 29 লিঙ্গ : মহিলা			নাম : স্বপ্না রায় (দাস) স্বামীর নাম: রতনেশ্বর রায় বাড়ির নং : n0103 বয়স : 46 লিঙ্গ : মহিলা		
395	WB/03/015/375337	ফটো উপলব্ধ	396	WB/03/015/375456	ফটো উপলব্ধ	397	JLG1917426	ফটো উপলব্ধ
নাম : ফুলশরি রায় স্বামীর নাম: বাবুল রায় বাড়ির নং : n0062 বয়স : 55 লিঙ্গ : মহিলা			নাম : গিরবালা রায় স্বামীর নাম: মজিন্দ্রনাথ রায় বাড়ির নং : n0122 বয়স : 66 লিঙ্গ : মহিলা			নাম : শান্তি রায় স্বামীর নাম: করুণাকান্ত রায় বাড়ির নং : n0102 বয়স : 46 লিঙ্গ : মহিলা		

398	WB/03/015/351503	নাম : খেলু রাম রায় পিতার নাম : খাকারু রায় বাড়ির নং : n0118 বয়স : 59 লিঙ্গ : পুরুষ	ফটো উপলব্ধ	399	WB/03/015/375308	নাম : সরবালা রায় স্বামীর নাম : সিবেন রায় বাড়ির নং : n0106 বয়স : 76 লিঙ্গ : মহিলা	ফটো উপলব্ধ	400	JLG1919364	নাম : গনেশ রায় পিতার নাম : উপেন রায় বাড়ির নং : n0104 বয়স : 46 লিঙ্গ : পুরুষ	ফটো উপলব্ধ
401	JLG1918937	নাম : পরেশ রায় পিতার নাম : উপেন রায় বাড়ির নং : n0104 বয়স : 47 লিঙ্গ : পুরুষ	ফটো উপলব্ধ	402	SKW0684522	নাম : নিলিমা রায় স্বামীর নাম : সদানন্দ রায় বাড়ির নং : n0097 বয়স : 41 লিঙ্গ : মহিলা	ফটো উপলব্ধ	403	JLG1354356	নাম : সান্তনা রায় স্বামীর নাম : গজেন রায় বাড়ির নং : n0060 বয়স : 47 লিঙ্গ : মহিলা	ফটো উপলব্ধ
404	SKW1629138	নাম : প্রসেনজিৎ রায় পিতার নাম : গোবিন্দ রায় বাড়ির নং : n0058 বয়স : 34 লিঙ্গ : পুরুষ	ফটো উপলব্ধ	405	WB/03/015/357089	নাম : দিনমনি রায় স্বামীর নাম : সুরেন রায় বাড়ির নং : n0089 বয়স : 66 লিঙ্গ : মহিলা	ফটো উপলব্ধ	406	SKW1405638	নাম : বিশ্বজিৎ রায় পিতার নাম : কলোনী রায় বাড়ির নং : n0087 বয়স : 37 লিঙ্গ : পুরুষ	ফটো উপলব্ধ
407	WB/03/015/375065	নাম : সেবাকান্ত রায় পিতার নাম : নালুয়া রায় বাড়ির নং : n0100 বয়স : 71 লিঙ্গ : পুরুষ	ফটো উপলব্ধ	408	SKW2782548	নাম : চিন্ময় রায় পিতার নাম : সেবাকান্ত রায় বাড়ির নং : 15/158 বয়স : 21 লিঙ্গ : পুরুষ	ফটো উপলব্ধ	409	SKW1995216	নাম : কুমা রায় পিতার নাম : মন্থাথ রায় বাড়ির নং : এন0094 বয়স : 28 লিঙ্গ : মহিলা	ফটো উপলব্ধ
410	WB/03/015/375535	নাম : সদানন্দ রায় পিতার নাম : সুশীল রায় বাড়ির নং : n0097 বয়স : 50 লিঙ্গ : পুরুষ	ফটো উপলব্ধ	411	SKW2541415	নাম : বিপ্লব রায় পিতার নাম : বিজয় রায় বাড়ির নং : এন0257 বয়স : 23 লিঙ্গ : পুরুষ	ফটো উপলব্ধ	412	SKW1978402	নাম : সরস্বতী রায় স্বামীর নাম : সত্যেন্দ্র নাথ রায় বাড়ির নং : n0105 বয়স : 33 লিঙ্গ : মহিলা	ফটো উপলব্ধ
413	WB/03/015/357092	নাম : সুরেন রায় পিতার নাম : আমিরচাদ রায় বাড়ির নং : n0089 বয়স : 74 লিঙ্গ : পুরুষ	ফটো উপলব্ধ	414	SKW1505700	নাম : ববিতা রায় (বর্মন) স্বামীর নাম : দিপক রায় বাড়ির নং : n0090 বয়স : 33 লিঙ্গ : মহিলা	ফটো উপলব্ধ	415	WB/03/015/375032	নাম : বাবুল রায় পিতার নাম : নিপেন রায় বাড়ির নং : n0062 বয়স : 59 লিঙ্গ : পুরুষ	ফটো উপলব্ধ
416	SKW1875251	নাম : জয়ন্ত রায় পিতার নাম : রমানি কান্তা রয় বাড়ির নং : n0086 বয়স : 29 লিঙ্গ : পুরুষ	ফটো উপলব্ধ	417	JLG3719119	নাম : কৃষ্ণ রায় পিতার নাম : রামচন্দ্র রায় বাড়ির নং : n0086 বয়স : 37 লিঙ্গ : পুরুষ	ফটো উপলব্ধ	418	SKW1281336	নাম : সুজাতা রায় পিতার নাম : সত্যেন্দ্র রায় বাড়ির নং : n0101 বয়স : 36 লিঙ্গ : মহিলা	ফটো উপলব্ধ
419	SKW1762624	নাম : চন্দনা বর্মন (রায়) স্বামীর নাম : গুণেশ্বর রায় বাড়ির নং : n0111 বয়স : 33 লিঙ্গ : মহিলা	ফটো উপলব্ধ	420	WB/03/015/375073	নাম : সুশীল রায় পিতার নাম : সবেকনাথ রায় বাড়ির নং : n0110 বয়স : 50 লিঙ্গ : পুরুষ	ফটো উপলব্ধ	421	SKW1505775	নাম : গুণেশ্বর রায় পিতার নাম : বীরেন রায় বাড়ির নং : n0111 বয়স : 32 লিঙ্গ : পুরুষ	ফটো উপলব্ধ
422	SKW0684357	নাম : মহেশ রায় পিতার নাম : বীরেন রায় বাড়ির নং : n0111 বয়স : 36 লিঙ্গ : পুরুষ	ফটো উপলব্ধ	423	WB/03/015/375254	নাম : বিমলা রায় স্বামীর নাম : পিতুরাম রায় বাড়ির নং : n0112 বয়স : 76 লিঙ্গ : মহিলা	ফটো উপলব্ধ	424	JLG1917541	নাম : স্বরবালা রায় স্বামীর নাম : হরেন রায় বাড়ির নং : n0140 বয়স : 61 লিঙ্গ : মহিলা	ফটো উপলব্ধ
425	WB/03/015/375153	নাম : নরেন রায় পিতার নাম : জিরামন রায় বাড়ির নং : n0109 বয়স : 66 লিঙ্গ : পুরুষ	ফটো উপলব্ধ	426	JLG3719044	নাম : ক্ষীরোবালা রায় স্বামীর নাম : সুরেন রায় বাড়ির নং : n0109 বয়স : 37 লিঙ্গ : মহিলা	ফটো উপলব্ধ	427	WB/03/015/375268	নাম : নারায়নী রায় স্বামীর নাম : অবিনাশ রায় বাড়ির নং : n0094 বয়স : 54 লিঙ্গ : মহিলা	ফটো উপলব্ধ

বিধানসভা নির্বাচনক্ষেত্রের নং, নাম : 15-ধূপগুড়ি
ভাগ নং, নাম : 2-ধর্ম নারায়ন পাড়া

428	JLG1955616	নাম : সুবীর রায় পিতার নাম: শিবানন্দ রায় বাড়ির নং : n0125 বয়স : 56 লিঙ্গ : পুরুষ	ফটো উপলব্ধ	429	SKW2107746	নাম : পঙ্কজ রায় পিতার নাম: দুলাল রায় বাড়ির নং : n0124 বয়স : 26 লিঙ্গ : পুরুষ	ফটো উপলব্ধ	430	SKW2107795	নাম : দিলীপী রায় স্বামীর নাম: ভবেশ রায় বাড়ির নং : n0119 বয়স : 27 লিঙ্গ : মহিলা	ফটো উপলব্ধ
431	SKW2107761	নাম : প্রনীতা রায় স্বামীর নাম: মহেশ রায় বাড়ির নং : n0111 বয়স : 37 লিঙ্গ : মহিলা	ফটো উপলব্ধ	432	SKW1505742	নাম : বৃন্দাবন রায় পিতার নাম: সুরেন রায় বাড়ির নং : n0092 বয়স : 32 লিঙ্গ : পুরুষ	ফটো উপলব্ধ	433	WB/03/015/375253	নাম : সুন্দরী রায় স্বামীর নাম: হবিল রায় বাড়ির নং : n0113 বয়স : 57 লিঙ্গ : মহিলা	ফটো উপলব্ধ
434	WB/03/015/375249	নাম : বিমল রায় পিতার নাম: রূপকান্ত রায় বাড়ির নং : n0116 বয়স : 86 লিঙ্গ : পুরুষ	ফটো উপলব্ধ	435	WB/03/015/375266	নাম : জনতা রায় স্বামীর নাম: বিশেক্ত রায় বাড়ির নং : n0091 বয়স : 56 লিঙ্গ : মহিলা	ফটো উপলব্ধ	436	WB/03/015/375429	নাম : রতিকান্ত রায় পিতার নাম: রূপকান্ত রায় বাড়ির নং : n0114 বয়স : 91 লিঙ্গ : পুরুষ	ফটো উপলব্ধ
437	SKW2695823	নাম : বুলবুলী রায় পিতার নাম: শ্রী হরি রায় বাড়ির নং : এন0083 বয়স : 23 লিঙ্গ : মহিলা	ফটো উপলব্ধ	438	SKW1170349	নাম : রহিজুল ইসলাম পিতার নাম: হুসিউদ্দিন বাড়ির নং : n0071 বয়স : 35 লিঙ্গ : পুরুষ	ফটো উপলব্ধ	439	SKW2028405	নাম : রমেশ রায় পিতার নাম: যোগেশ রায় বাড়ির নং : n0119 বয়স : 28 লিঙ্গ : পুরুষ	ফটো উপলব্ধ
440	SKW2107936	নাম : জগন্নাথ রায় পিতার নাম: বৃন্দেশ্বর রায় বাড়ির নং : n0095 বয়স : 26 লিঙ্গ : পুরুষ	ফটো উপলব্ধ	441	JLG3718988	নাম : সুশান্ত রায় পিতার নাম: অনাথ রায় বাড়ির নং : n0050 বয়স : 36 লিঙ্গ : পুরুষ	ফটো উপলব্ধ	442	SKW1629203	নাম : সঞ্জীব বিশ্বাস পিতার নাম: সুদাম বিশ্বাস বাড়ির নং : n0124 বয়স : 47 লিঙ্গ : পুরুষ	ফটো উপলব্ধ
443	SKW1281435	নাম : দিপঙ্কর রায় পিতার নাম: দেবেন্দ্র নাথ রায় বাড়ির নং : n0105 বয়স : 34 লিঙ্গ : পুরুষ	ফটো উপলব্ধ	444	JLG3719036	নাম : পদ্মা রায় স্বামীর নাম: শুভঙ্কর রায় বাড়ির নং : n0105 বয়স : 38 লিঙ্গ : মহিলা	ফটো উপলব্ধ	445	SKW1978345	নাম : কৃষ্ণপ্রসাদ রায় পিতার নাম: রূপচাঁদ রায় বাড়ির নং : n0138 বয়স : 28 লিঙ্গ : পুরুষ	ফটো উপলব্ধ
446	SKW2177624	নাম : কবিতা রায় পিতার নাম: শশীকান্ত রায় বাড়ির নং : n0054 বয়স : 26 লিঙ্গ : মহিলা	ফটো উপলব্ধ	447	JLG3634680	নাম : প্রতিমা রায় স্বামীর নাম: গনেশ রায় বাড়ির নং : n0053 বয়স : 41 লিঙ্গ : মহিলা	ফটো উপলব্ধ	448	WB/03/015/375287	নাম : বুলবুলি রায় স্বামীর নাম: মনপ্রসাদ রায় বাড়ির নং : n0052 বয়স : 76 লিঙ্গ : মহিলা	ফটো উপলব্ধ
449	SKW2500486	নাম : রাজু রায় পিতার নাম: দুলাল রায় বাড়ির নং : n0124 বয়স : 24 লিঙ্গ : পুরুষ	ফটো উপলব্ধ	450	SKW1978444	নাম : চিরঞ্জিৎ রায় পিতার নাম: কলোনী রায় বাড়ির নং : n0087 বয়স : 29 লিঙ্গ : পুরুষ	ফটো উপলব্ধ	451	SKW2227023	নাম : সুকুমার রায় পিতার নাম: উপেন্দ্রনাথ রায় বাড়ির নং : এন0071 বয়স : 32 লিঙ্গ : পুরুষ	ফটো উপলব্ধ
452	SKW1978386	নাম : পাপন রায় পিতার নাম: ভগিন্দ্র রায় বাড়ির নং : n0093 বয়স : 28 লিঙ্গ : পুরুষ	ফটো উপলব্ধ	453	SKW1978378	নাম : ধরনী কান্ত রায় পিতার নাম: জিতেন্দ্র নাথ রায় বাড়ির নং : n0109 বয়স : 28 লিঙ্গ : পুরুষ	ফটো উপলব্ধ	454	SKW1978303	নাম : অলোক রায় পিতার নাম: তনকান্ত রায় বাড়ির নং : n0130 বয়স : 28 লিঙ্গ : পুরুষ	ফটো উপলব্ধ
455	SKW1875285	নাম : সুশান্ত রায় পিতার নাম: পরিমল রায় বাড়ির নং : n0123 বয়স : 29 লিঙ্গ : পুরুষ	ফটো উপলব্ধ	456	SKW1875293	নাম : কবিতা রায় পিতার নাম: পরিমল রায় বাড়ির নং : n0123 বয়স : 30 লিঙ্গ : মহিলা	ফটো উপলব্ধ	457	SKW1875194	নাম : উত্তম রায় পিতার নাম: ভগিন্দ্র রায় বাড়ির নং : n0093 বয়স : 29 লিঙ্গ : পুরুষ	ফটো উপলব্ধ

বিধানসভা নির্বাচনক্ষেত্রের নং, নাম : 15-ধূপগুড়ি
ভাগ নং, নাম : 2-ধর্ম নারায়ন পাড়া

458	WB/03/015/375247	ফটো উপলব্ধ	459	SKW0683599	ফটো উপলব্ধ	460	SKW2229110	ফটো উপলব্ধ
নাম : নিরতি রায় স্বামীর নাম: রুপচাঁদ রায় বাড়ির নং : n0138 বয়স : 51 লিঙ্গ : মহিলা			নাম : অনিল চন্দ্র রায় পিতার নাম: সজনী রায় বাড়ির নং : n0065 বয়স : 36 লিঙ্গ : পুরুষ			নাম : ভরত রায় পিতার নাম: সুশীল রায় বাড়ির নং : এন0110 বয়স : 25 লিঙ্গ : পুরুষ		
461	SKW2367142	ফটো উপলব্ধ	462	JLG3212834	ফটো উপলব্ধ	463	WB/03/015/375397	ফটো উপলব্ধ
নাম : ধীনোবালা রায় স্বামীর নাম: নরেশ রায় বাড়ির নং : n0102 বয়স : 53 লিঙ্গ : মহিলা			নাম : রত্নেশ্বর রায় পিতার নাম: জয়কান্ত রায় বাড়ির নং : n0130 বয়স : 45 লিঙ্গ : পুরুষ			নাম : কৌবালা রায় স্বামীর নাম: রাধাকান্ত রায় বাড়ির নং : n0129 বয়স : 61 লিঙ্গ : মহিলা		
464	SKW1978352	ফটো উপলব্ধ	465	SKW1978337	ফটো উপলব্ধ	466	JLG3130648	ফটো উপলব্ধ
নাম : কম্পনা(বর্মন) রায় স্বামীর নাম: তারা মোহন রায় বাড়ির নং : n0103 বয়স : 30 লিঙ্গ : মহিলা			নাম : সোনা রায় স্বামীর নাম: সঞ্জিৎ রায় বাড়ির নং : n0091 বয়স : 28 লিঙ্গ : মহিলা			নাম : দিপালী সরকার স্বামীর নাম: গৌরাঙ্গ সরকার বাড়ির নং : n0132 বয়স : 42 লিঙ্গ : মহিলা		
467	SKW1875186	ফটো উপলব্ধ	468	JLG3719002	ফটো উপলব্ধ	469	WB/03/015/151352	ফটো উপলব্ধ
নাম : বাপী রায় পিতার নাম: যতীন রায় বাড়ির নং : n0117 বয়স : 29 লিঙ্গ : পুরুষ			নাম : কাঞ্চন বর্মন (রায়) স্বামীর নাম: পরেশ চন্দ্র রায় বাড়ির নং : n0102 বয়স : 38 লিঙ্গ : মহিলা			নাম : বাসন্তী রায় স্বামীর নাম: খেলু রাম রায় বাড়ির নং : n0118 বয়স : 56 লিঙ্গ : মহিলা		
470	JLG1357045	ফটো উপলব্ধ	471	WB/03/015/375251	ফটো উপলব্ধ	472	SKW2700896	ফটো উপলব্ধ
নাম : নিরেন্দ্রনাথ রায় পিতার নাম: হরকান্ত রায় বাড়ির নং : n0132 বয়স : 47 লিঙ্গ : পুরুষ			নাম : তুলেশ্বরী রায় স্বামীর নাম: হরকান্ত রায় বাড়ির নং : n0132 বয়স : 61 লিঙ্গ : মহিলা			নাম : শুভঙ্কর রয় পিতার নাম: দুলাল রায় বাড়ির নং : এন0167 বয়স : 22 লিঙ্গ : পুরুষ		
473	WB/03/015/375279	ফটো উপলব্ধ	474	SKW1762574	ফটো উপলব্ধ	475	WB/03/015/375107	ফটো উপলব্ধ
নাম : ধনেশ্বরী রায় স্বামীর নাম: জিতেন রায় বাড়ির নং : n0131 বয়স : 59 লিঙ্গ : মহিলা			নাম : ভবেশ্বরী রায় পিতার নাম: যোগেশ্বর রায় বাড়ির নং : n0119 বয়স : 31 লিঙ্গ : পুরুষ			নাম : সমিতা রায় স্বামীর নাম: যোগেশ্বর রায় বাড়ির নং : n0119 বয়স : 56 লিঙ্গ : মহিলা		
476	WB/03/015/375202	ফটো উপলব্ধ	477	SKW2503712	ফটো উপলব্ধ	478	SKW2685238	ফটো উপলব্ধ
নাম : অজবালা রায় স্বামীর নাম: সবেকনাথ রায় বাড়ির নং : n0110 বয়স : 71 লিঙ্গ : মহিলা			নাম : প্রসান্ত রায় পিতার নাম: যতীন রায় বাড়ির নং : n0117 বয়স : 24 লিঙ্গ : পুরুষ			নাম : দয়াবতী রায় পিতার নাম: সদানন্দ রায় বাড়ির নং : এন0110 বয়স : 21 লিঙ্গ : মহিলা		
479	RNL1524818	ফটো উপলব্ধ	480	WB/03/015/375215	ফটো উপলব্ধ	481	WB/03/015/375536	ফটো উপলব্ধ
নাম : মমতা খাতুন স্বামীর নাম: রহিমুল ইসলাম বাড়ির নং : n0071 বয়স : 37 লিঙ্গ : মহিলা			নাম : জ্যোত্স্না রায় স্বামীর নাম: প্রদীপ রায় বাড়ির নং : n0081 বয়স : 53 লিঙ্গ : মহিলা			নাম : সদানন্দ রায় পিতার নাম: সবেকনাথ রায় বাড়ির নং : n0110 বয়স : 60 লিঙ্গ : পুরুষ		
482	SKW2497865	ফটো উপলব্ধ	483	WB/03/015/375280	ফটো উপলব্ধ	484	JLG3718970	ফটো উপলব্ধ
নাম : রতন রায় পিতার নাম: মনপ্রসাদ রায় বাড়ির নং : n0127 বয়স : 24 লিঙ্গ : পুরুষ			নাম : শান্তি রায় স্বামীর নাম: নরেন রায় বাড়ির নং : n0109 বয়স : 59 লিঙ্গ : মহিলা			নাম : হেমন্তী রায় স্বামীর নাম: জগন্নাথ রায় বাড়ির নং : n0110 বয়স : 39 লিঙ্গ : মহিলা		
485	SKW1281427	ফটো উপলব্ধ	486	SKW2501476	ফটো উপলব্ধ	487	SKW1978394	ফটো উপলব্ধ
নাম : তাপস রায় পিতার নাম: নরেশ্বর রায় বাড়ির নং : n0102 বয়স : 34 লিঙ্গ : পুরুষ			নাম : স্বপন রায় পিতার নাম: জয়প্রসাদ রায় বাড়ির নং : n0137 বয়স : 24 লিঙ্গ : পুরুষ			নাম : গৌতম রায় পিতার নাম: সুরেন রায় বাড়ির নং : n0092 বয়স : 28 লিঙ্গ : পুরুষ		

488 নাম : কিশোর রায় পিতার নাম: জীতেন্দ্র নাথ রায় বাড়ির নং : n0109 বয়স : 30 লিঙ্গ : পুরুষ	SKW1978501 ফটো উপলব্ধ	489 নাম : সুশান্ত রায় পিতার নাম: সরেন রায় বাড়ির নং : এন0013 বয়স : 25 লিঙ্গ : পুরুষ	SKW2616928 ফটো উপলব্ধ	490 নাম : বিনা রায় স্বামীর নাম: উকিল রায় বাড়ির নং : n0280 বয়স : 32 লিঙ্গ : মহিলা	SKW1643527 ফটো উপলব্ধ
491 নাম : সবিতা রায় পিতার নাম: সরেন রায় বাড়ির নং : n0080 বয়স : 36 লিঙ্গ : মহিলা	SKW1281450 ফটো উপলব্ধ	492 নাম : সুশীলা রায় স্বামীর নাম: কিতাব রায় বাড়ির নং : n0078 বয়স : 66 লিঙ্গ : মহিলা	WB/03/015/375326 ফটো উপলব্ধ	493 নাম : বিশ্বজিৎ রায় পিতার নাম: উদনী কান্ত রায় বাড়ির নং : n0075 বয়স : 32 লিঙ্গ : পুরুষ	SKW1629104 ফটো উপলব্ধ
494 নাম : বিশাদ রায় পিতার নাম: দীননাথ রায় বাড়ির নং : n0067 বয়স : 39 লিঙ্গ : পুরুষ	JLG3719051 ফটো উপলব্ধ	495 নাম : বিক্রম রায় পিতার নাম: গৌরান্দ্র রায় বাড়ির নং : এন0052 বয়স : 21 লিঙ্গ : পুরুষ	SKW2681179 ফটো উপলব্ধ	496 নাম : মিনা রায় পিতার নাম: যতীন্দ্র নাথ রায় বাড়ির নং : n0289 বয়স : 33 লিঙ্গ : মহিলা	SKW1501303 ফটো উপলব্ধ
497 নাম : ভিসা দেব রায় পিতার নাম: পরেশ রায় বাড়ির নং : এন0104 বয়স : 26 লিঙ্গ : পুরুষ	SKW2229441 ফটো উপলব্ধ	498 নাম : অনিমা রায় পিতার নাম: চিত্রমোহন রায় বাড়ির নং : এন0081 বয়স : 30 লিঙ্গ : মহিলা	SKW1761477 ফটো উপলব্ধ	499 নাম : মেনকা রায় স্বামীর নাম: পবিত্র রায় বাড়ির নং : n0284 বয়স : 45 লিঙ্গ : মহিলা	JLG1919018 ফটো উপলব্ধ
500 নাম : ওসমান আলী পিতার নাম: হুসৈনুদ্দিন বাড়ির নং : N0071 বয়স : 33 লিঙ্গ : পুরুষ	SKW1762590 ফটো উপলব্ধ	501 নাম : জিতেন্দ্রনাথ রায় পিতার নাম: বিপিন রায় বাড়ির নং : n0069 বয়স : 57 লিঙ্গ : পুরুষ	SKW2428142 ফটো উপলব্ধ	502 নাম : মলয় রায় পিতার নাম: হরেন রায় বাড়ির নং : এন0101 বয়স : 22 লিঙ্গ : পুরুষ	SKW2639235 ফটো উপলব্ধ
503 নাম : রমেশ রায় পিতার নাম: রাম হরি রায় বাড়ির নং : n0103 বয়স : 44 লিঙ্গ : পুরুষ	JLG3130564 ফটো উপলব্ধ	504 নাম : হরেন রায় পিতার নাম: বিরেন রায় বাড়ির নং : n0061 বয়স : 70 লিঙ্গ : পুরুষ	SKW2524593 ফটো উপলব্ধ	505 নাম : ফোকনশ্রী রায় স্বামীর নাম: সরকান্ত রায় বাড়ির নং : n0102 বয়স : 81 লিঙ্গ : মহিলা	SKW2368413 ফটো উপলব্ধ
506 নাম : শিখা রায় পিতার নাম: কৃষ্ণ রায় বাড়ির নং : এন0136 বয়স : 21 লিঙ্গ : মহিলা	SKW2709541 ফটো উপলব্ধ	507 নাম : অমর রায় পিতার নাম: বিশেক্ত রায় বাড়ির নং : n0091 বয়স : 27 লিঙ্গ : পুরুষ	SKW2078707 ফটো উপলব্ধ	508 নাম : যশোদা রায় স্বামীর নাম: বলরাম রায় বাড়ির নং : n0057 বয়স : 54 লিঙ্গ : মহিলা	JLG1354737 ফটো উপলব্ধ
509 নাম : সুকুমার রায় পিতার নাম: রাধাকান্ত রায় বাড়ির নং : n0129 বয়স : 25 লিঙ্গ : পুরুষ	SKW2496867 ফটো উপলব্ধ	510 নাম : রুপালী রায় পিতার নাম: রত্নেশ্বর রায় বাড়ির নং : n0130 বয়স : 24 লিঙ্গ : মহিলা	SKW2503621 ফটো উপলব্ধ	511 নাম : শ্রী হরি রায় পিতার নাম: জীতেন রায় বাড়ির নং : n0083 বয়স : 56 লিঙ্গ : পুরুষ	SKW2463438 ফটো উপলব্ধ
512 নাম : শ্রীকৃষ্ণ রায় পিতার নাম: জীতেন রায় বাড়ির নং : n0084 বয়স : 27 লিঙ্গ : পুরুষ	JLG3371291 ফটো উপলব্ধ	513 নাম : মমতা রায় স্বামীর নাম: বিশ্বজিৎ রায় বাড়ির নং : এন0075 বয়স : 27 লিঙ্গ : মহিলা	SKW2586048 ফটো উপলব্ধ	514 নাম : শিপ্রা রায় পিতার নাম: কৃষ্ণ রায় বাড়ির নং : এন0136 বয়স : 23 লিঙ্গ : মহিলা	SKW2709905 ফটো উপলব্ধ
515 নাম : সুমন্ত রায় পিতার নাম: হরেন রায় বাড়ির নং : এন0101 বয়স : 26 লিঙ্গ : পুরুষ	SKW2639912 ফটো উপলব্ধ	516 নাম : সত্যেন্দ্র নাথ রায় পিতার নাম: জিতেন্দ্রনাথ রায় বাড়ির নং : এন0109 বয়স : 35 লিঙ্গ : পুরুষ	SKW1629146 ফটো উপলব্ধ	517 নাম : নরেশ রায় পিতার নাম: স্বরকান্ত রায় বাড়ির নং : n0102 বয়স : 60 লিঙ্গ : পুরুষ	SKW2361970 ফটো উপলব্ধ

518	JLG3555950	নাম : তারামোহন রায় পিতার নাম: রাম হরি রায় বাড়ির নং : n0103 বয়স : 47 লিঙ্গ : পুরুষ	ফটো উপলব্ধ	519	SKW2713873	নাম : মনোজ রায় পিতার নাম: শশীকান্ত রায় বাড়ির নং : এন0054 বয়স : 21 লিঙ্গ : পুরুষ	ফটো উপলব্ধ	520	SKW1170356	নাম : মিনতি রায় স্বামীর নাম: শ্রী হরি রায় বাড়ির নং : n0083 বয়স : 36 লিঙ্গ : মহিলা	ফটো উপলব্ধ
521	SKW2078624	নাম : সৌরভ রায় পিতার নাম: কালা চাঁদ রায় বাড়ির নং : n0139 বয়স : 28 লিঙ্গ : পুরুষ	ফটো উপলব্ধ	522	SKW2515310	নাম : সন্তোষ রায় পিতার নাম: জগানন্দ রায় বাড়ির নং : n0040 বয়স : 26 লিঙ্গ : পুরুষ	ফটো উপলব্ধ	523	SKW2501211	নাম : সুপ্রিয়া রায় পিতার নাম: পবিত্র রায় বাড়ির নং : n0115 বয়স : 24 লিঙ্গ : মহিলা	ফটো উপলব্ধ
524	SKW2229144	নাম : অনুরাধা রায় স্বামীর নাম: রাজা রায় বাড়ির নং : এন0186 বয়স : 25 লিঙ্গ : মহিলা	ফটো উপলব্ধ	525	SKW2362176	নাম : বলরাম রায় পিতার নাম: গঙ্গাধর রায় বাড়ির নং : n0057 বয়স : 64 লিঙ্গ : পুরুষ	ফটো উপলব্ধ	526	WB/03/015/375548	নাম : সুশীলা রায় স্বামীর নাম: জয়প্রসাদ রায় বাড়ির নং : n0137 বয়স : 58 লিঙ্গ : মহিলা	ফটো উপলব্ধ
527	WB/03/015/375515	নাম : জয়প্রসাদ রায় পিতার নাম: স্বাধীন রায় বাড়ির নং : n0137 বয়স : 66 লিঙ্গ : পুরুষ	ফটো উপলব্ধ	528	SKW2499861	নাম : তসলিমা খাতুন স্বামীর নাম: ওফার আলি বাড়ির নং : n0071 বয়স : 30 লিঙ্গ : মহিলা	ফটো উপলব্ধ	529	SKW1762707	নাম : লিপি বেগম স্বামীর নাম: আমিনুর ইসলাম বাড়ির নং : n0131 বয়স : 33 লিঙ্গ : মহিলা	ফটো উপলব্ধ
530	WB/03/015/375487	নাম : অজবালা রায় স্বামীর নাম: উপেন রায় বাড়ির নং : n0104 বয়স : 66 লিঙ্গ : মহিলা	ফটো উপলব্ধ	531	SKW1762582	নাম : সুকবালা রায় পিতার নাম: রাধাকান্ত রায় বাড়ির নং : n0129 বয়স : 31 লিঙ্গ : মহিলা	ফটো উপলব্ধ	532	WB/03/015/375095	নাম : সুনীল রায় পিতার নাম: সজনি রায় বাড়ির নং : n0065 বয়স : 55 লিঙ্গ : পুরুষ	ফটো উপলব্ধ
533	SKW1525534	নাম : কৌশল্যা রায় স্বামীর নাম: কৃষ্ণ রায় বাড়ির নং : n0275 বয়স : 33 লিঙ্গ : মহিলা	ফটো উপলব্ধ	534	SKW2513372	নাম : মন্তোষ রায় পিতার নাম: জগানন্দ রায় বাড়ির নং : n0040 বয়স : 25 লিঙ্গ : পুরুষ	ফটো উপলব্ধ	535	WB/03/015/375191	নাম : ললিতা রায় স্বামীর নাম: বুদ্ধেশ্বর রায় বাড়ির নং : n0095 বয়স : 56 লিঙ্গ : মহিলা	ফটো উপলব্ধ
536	WB/03/015/375394	নাম : বুদ্ধেশ্বর রায় পিতার নাম: ভবনাথ রায় বাড়ির নং : n0095 বয়স : 66 লিঙ্গ : পুরুষ	ফটো উপলব্ধ	537	SKW2666410	নাম : দেবব্রত রায় পিতার নাম: নরেন রায় বাড়ির নং : এন0078 বয়স : 22 লিঙ্গ : পুরুষ	ফটো উপলব্ধ	538	SKW2028413	নাম : ক্ষীর প্রসাদ রায় পিতার নাম: মন প্রসাদ রায় বাড়ির নং : n0127 বয়স : 28 লিঙ্গ : পুরুষ	ফটো উপলব্ধ
539	SKW2524577	নাম : দীনবালা রায় স্বামীর নাম: দ্বীপ প্রসাদ রায় বাড়ির নং : n0079 বয়স : 64 লিঙ্গ : মহিলা	ফটো উপলব্ধ	540	WB/03/015/375108	নাম : ফুলশ্রী রায় স্বামীর নাম: সীতা রায় বাড়ির নং : n0117 বয়স : 81 লিঙ্গ : মহিলা	ফটো উপলব্ধ	541	SKW1505692	নাম : মিনতি রায় স্বামীর নাম: নবিন রায় বাড়ির নং : n0113 বয়স : 35 লিঙ্গ : মহিলা	ফটো উপলব্ধ
542	SKW2107811	নাম : বিষ্ণু রায় পিতার নাম: শুশীল রায় বাড়ির নং : n0110 বয়স : 26 লিঙ্গ : পুরুষ	ফটো উপলব্ধ	543	SKW2107803	নাম : রুপালী রায় পিতার নাম: রমনীকান্ত রায় বাড়ির নং : n0086 বয়স : 26 লিঙ্গ : মহিলা	ফটো উপলব্ধ	544	WB/03/015/375121	নাম : রাজকান্ত রায় পিতার নাম: সিবানন্দ রায় বাড়ির নং : n0125 বয়স : 68 লিঙ্গ : পুরুষ	ফটো উপলব্ধ
545	JLG3486990	নাম : অর্ণা রায় স্বামীর নাম: খগেন্দ্র নাথ রায় বাড়ির নং : n0125 বয়স : 38 লিঙ্গ : মহিলা	ফটো উপলব্ধ	546	SKW2107738	নাম : পৌরহরি রায় পিতার নাম: কৃষ্ণ রায় বাড়ির নং : n0136 বয়স : 26 লিঙ্গ : পুরুষ	ফটো উপলব্ধ	547	JLG3555984	নাম : সুচীত্রা রায় স্বামীর নাম: সুভাষ রায় বাড়ির নং : n0125 বয়স : 47 লিঙ্গ : মহিলা	ফটো উপলব্ধ

548 নাম : শেফালী রায় স্বামীর নাম: সুনীল রায় বাড়ির নং : n0078 বয়স : 33 লিঙ্গ : মহিলা	SKW1762566 ফটো উপলব্ধ	549 নাম : পরেশ চন্দ্র রায় পিতার নাম: সরকান্ত রায় বাড়ির নং : n0102 বয়স : 50 লিঙ্গ : পুরুষ	SKW2779429 ফটো উপলব্ধ	550 নাম : গুনবালা রায় স্বামীর নাম: যতীন রায় বাড়ির নং : n0117 বয়স : 50 লিঙ্গ : মহিলা	JLG3130622 ফটো উপলব্ধ
551 নাম : কৌশিক রায় পিতার নাম: গজেন রয় বাড়ির নং : n0060 বয়স : 29 লিঙ্গ : পুরুষ	SKW1875202 ফটো উপলব্ধ	552 নাম : আগামনী রায় স্বামীর নাম: কৃষ্ণহরি রায় বাড়ির নং : n0056 বয়স : 57 লিঙ্গ : মহিলা	WB/03/015/375565 ফটো উপলব্ধ	553 নাম : তরনীকান্ত রায় পিতার নাম: রামচন্দ্র রায় বাড়ির নং : n0090 বয়স : 67 লিঙ্গ : পুরুষ	WB/03/015/375179 ফটো উপলব্ধ
554 নাম : কৃষ্ণহরি রায় পিতার নাম: গঙ্গাধর রায় বাড়ির নং : n0056 বয়স : 61 লিঙ্গ : পুরুষ	WB/03/015/375432 ফটো উপলব্ধ	555 নাম : কলোনী রায় পিতার নাম: রামচন্দ্র রায় বাড়ির নং : n0087 বয়স : 61 লিঙ্গ : পুরুষ	WB/03/015/375296 ফটো উপলব্ধ	556 নাম : সুকুমার রায় পিতার নাম: গনেশ রায় বাড়ির নং : n0053 বয়স : 26 লিঙ্গ : পুরুষ	SKW2172849 ফটো উপলব্ধ
557 নাম : হরেন রায় পিতার নাম: বিলন রায় বাড়ির নং : n0101 বয়স : 66 লিঙ্গ : পুরুষ	WB/03/015/375297 ফটো উপলব্ধ	558 নাম : কার্তিক কুমার রায় পিতার নাম: কৃষ্ণেশ্বর রায় বাড়ির নং : n0098 বয়স : 34 লিঙ্গ : পুরুষ	SKW1281419 ফটো উপলব্ধ	559 নাম : বিনোবালা রায় স্বামীর নাম: পূর্ণেশ্বর রায় বাড়ির নং : n0096 বয়স : 66 লিঙ্গ : মহিলা	WB/03/015/375407 ফটো উপলব্ধ
560 নাম : পূর্ণেশ্বর রায় পিতার নাম: ভবনাথ রায় বাড়ির নং : n0096 বয়স : 71 লিঙ্গ : পুরুষ	WB/03/015/375544 ফটো উপলব্ধ	561 নাম : নরেশ রায় পিতার নাম: বৃন্দেশ্বর রায় বাড়ির নং : n0095 বয়স : 35 লিঙ্গ : পুরুষ	SKW1762640 ফটো উপলব্ধ	562 নাম : দিপিকা রায় পিতার নাম: বিজেন্দ্র নাথ রায় বাড়ির নং : এন0087 বয়স : 29 লিঙ্গ : মহিলা	SKW1979129 ফটো উপলব্ধ
563 নাম : সরস্বতী রায় স্বামীর নাম: জগদা রায় বাড়ির নং : n0095 বয়স : 37 লিঙ্গ : মহিলা	XFB1178318 ফটো উপলব্ধ	564 নাম : শিউলী রায় পিতার নাম: বিশ্বদেব রায় বাড়ির নং : এন0138 বয়স : 27 লিঙ্গ : মহিলা	SKW2092922 ফটো উপলব্ধ	565 নাম : নিলীমা অধিকারী (রায়) স্বামীর নাম: সদানন্দ রায় বাড়ির নং : n0110 বয়স : 39 লিঙ্গ : মহিলা	JLG3371317 ফটো উপলব্ধ
566 নাম : জ্যোৎস্না রায় স্বামীর নাম: রমনীকান্ত রায় বাড়ির নং : n0086 বয়স : 54 লিঙ্গ : মহিলা	JLG3555976 ফটো উপলব্ধ	567 নাম : কিতাব রায় পিতার নাম: নান্দুরা রায় বাড়ির নং : n0078 বয়স : 76 লিঙ্গ : পুরুষ	WB/03/015/375462 ফটো উপলব্ধ	568 নাম : মনিতা রায় স্বামীর নাম: পূর্ণচন্দ্র রায় বাড়ির নং : n0076 বয়স : 51 লিঙ্গ : মহিলা	WB/03/015/375524 ফটো উপলব্ধ
569 নাম : পূর্ণচন্দ্র রায় পিতার নাম: বীরেন রায় বাড়ির নং : n0076 বয়স : 56 লিঙ্গ : পুরুষ	WB/03/015/375494 ফটো উপলব্ধ	570 নাম : হিরনবালা রায় স্বামীর নাম: কালাচান রায় বাড়ির নং : n0051 বয়স : 56 লিঙ্গ : মহিলা	WB/03/015/375258 ফটো উপলব্ধ	571 নাম : সিতোবালা রায় স্বামীর নাম: অনাথ রায় বাড়ির নং : n0050 বয়স : 56 লিঙ্গ : মহিলা	WB/03/015/375286 ফটো উপলব্ধ
572 নাম : বিশ্বজিত রায় পিতার নাম: পূর্ণেশ্বর রায় বাড়ির নং : n0096 বয়স : 27 লিঙ্গ : পুরুষ	SKW2107878 ফটো উপলব্ধ	573 নাম : হৃদয় রায় পিতার নাম: হরেন রায় বাড়ির নং : n0101 বয়স : 28 লিঙ্গ : পুরুষ	SKW1978477 ফটো উপলব্ধ	574 নাম : শুভঙ্কর রায় মায়ের নাম: শান্তি রায় বাড়ির নং : n0102 বয়স : 26 লিঙ্গ : পুরুষ	SKW2107779 ফটো উপলব্ধ
575 নাম : গনেশ রায় পিতার নাম: নালট্ট রায় বাড়ির নং : n0053 বয়স : 50 লিঙ্গ : পুরুষ	JLG3130515 ফটো উপলব্ধ	576 নাম : সুমিতা অধিকারী(রায়) স্বামীর নাম: গৌরাজ রায় বাড়ির নং : n0052 বয়স : 39 লিঙ্গ : মহিলা	JLG3486941 ফটো উপলব্ধ	577 নাম : শুভঙ্কর রায় পিতার নাম: দেবেন্দ্র নাথ রায় বাড়ির নং : n0105 বয়স : 39 লিঙ্গ : পুরুষ	JLG3719069 ফটো উপলব্ধ

বিধানসভা নির্বাচনক্ষেত্রের নং, নাম : 15-ধূপগুড়ি
ভাগ নং, নাম : 2-ধর্ম নারায়ন পাড়া

578 নাম : জগদীশ চন্দ্র রায় পিতার নাম : পিত্তরাম রায় বাড়ির নং : n0112 বয়স : 35 লিঙ্গ : পুরুষ	SKW1505767 ফটো উপলব্ধ	579 নাম : অহিমা বিবি স্বামীর নাম : ছপিউদ্দিন বাড়ির নং : n0071 বয়স : 56 লিঙ্গ : মহিলা	WB/03/015/375474 ফটো উপলব্ধ	580 নাম : রাম প্রসাদ রায় পিতার নাম : রুপচাঁদ রায় বাড়ির নং : n0138 বয়স : 30 লিঙ্গ : পুরুষ	SKW1762608 ফটো উপলব্ধ
581 নাম : ক্ষিরবালা রায় স্বামীর নাম : কালাবাবু রায় বাড়ির নং : N0054 বয়স : 73 লিঙ্গ : মহিলা	WB/03/015/384214 ফটো উপলব্ধ	582 নাম : সুনীল রায় পিতার নাম : কিতাপ রায় বাড়ির নং : n0078 বয়স : 38 লিঙ্গ : পুরুষ	JLG3486933 ফটো উপলব্ধ	583 নাম : দেবজিৎ রায় পিতার নাম : প্রদীপ রায় বাড়ির নং : n0081 বয়স : 29 লিঙ্গ : পুরুষ	SKW1875178 ফটো উপলব্ধ
584 নাম : সন্তোম রায় পিতার নাম : বিমল রায় বাড়ির নং : n0063 বয়স : 28 লিঙ্গ : পুরুষ	SKW2107977 ফটো উপলব্ধ	585 নাম : পরিতোষ রায় পিতার নাম : শ্রীহরি রায় বাড়ির নং : n0083 বয়স : 26 লিঙ্গ : পুরুষ	SKW2107944 ফটো উপলব্ধ	586 নাম : শম্ভু রায় পিতার নাম : অনাথ রায় বাড়ির নং : n0050 বয়স : 33 লিঙ্গ : পুরুষ	SKW1629096 ফটো উপলব্ধ
587 নাম : সুনিতা রায় স্বামীর নাম : বাপী রায় বাড়ির নং : n0117 বয়স : 28 লিঙ্গ : মহিলা	SKW2500924 ফটো উপলব্ধ	588 নাম : পবিত্র রায় পিতার নাম : রতিকান্ত রায় বাড়ির নং : n0115 বয়স : 55 লিঙ্গ : পুরুষ	WB/03/015/375379 ফটো উপলব্ধ	589 নাম : আদিত্য রায় পিতার নাম : পবিত্র রায় বাড়ির নং : 15/156 বয়স : 20 লিঙ্গ : পুরুষ	SKW2754158 ফটো উপলব্ধ
590 নাম : বিশ্বেশ্বর রায় পিতার নাম : সুন্দর মোহন রায় বাড়ির নং : n0049 বয়স : 82 লিঙ্গ : পুরুষ	WB/03/015/384020 ফটো উপলব্ধ	591 নাম : গন্ধেশ্বরী রায় স্বামীর নাম : সুরেন রায় বাড়ির নং : n0092 বয়স : 57 লিঙ্গ : মহিলা	WB/03/015/375294 ফটো উপলব্ধ	592 নাম : শান্তিবালা রায় স্বামীর নাম : রতিকান্ত রায় বাড়ির নং : n0114 বয়স : 71 লিঙ্গ : মহিলা	WB/03/015/375409 ফটো উপলব্ধ
593 নাম : সঞ্জিত রায় পিতার নাম : বিশ্বেশ্বর রায় বাড়ির নং : n0091 বয়স : 31 লিঙ্গ : পুরুষ	SKW1629211 ফটো উপলব্ধ	594 নাম : কৌসকী সিংহ স্বামীর নাম : অলোক রায় বাড়ির নং : এন0130 বয়স : 22 লিঙ্গ : মহিলা	SKW2685477 ফটো উপলব্ধ	595 নাম : ভারতী রায় স্বামীর নাম : দীনেশ রায় বাড়ির নং : n0049 বয়স : 50 লিঙ্গ : মহিলা	WB/03/015/378464 ফটো উপলব্ধ
596 নাম : সরবালা রায় স্বামীর নাম : বিশ্বেশ্বর রায় বাড়ির নং : n0049 বয়স : 77 লিঙ্গ : মহিলা	WB/03/015/384179 ফটো উপলব্ধ	597 নাম : দীপ কুমার রায় পিতার নাম : দীনেশ চন্দ্র রায় বাড়ির নং : এন0049 বয়স : 26 লিঙ্গ : পুরুষ	SKW2778611 ফটো উপলব্ধ	598 নাম : বিনোদিনী রায় স্বামীর নাম : বিমল রায় বাড়ির নং : n0116 বয়স : 71 লিঙ্গ : মহিলা	SKW2831410 ফটো উপলব্ধ
599 নাম : নবিন চন্দ্র রায় পিতার নাম : হবিল চন্দ্র রায় বাড়ির নং : n0113 বয়স : 38 লিঙ্গ : পুরুষ	JLG3719127 ফটো উপলব্ধ	600 নাম : দুলাল রায় পিতার নাম : রতিকান্ত রায় বাড়ির নং : n0124 বয়স : 50 লিঙ্গ : পুরুষ	WB/03/015/375132 ফটো উপলব্ধ	601 নাম : নীলমণী রায় পিতার নাম : পিত্তরাম রায় বাড়ির নং : n0112 বয়স : 50 লিঙ্গ : মহিলা	JLG1919216 ফটো উপলব্ধ
602 নাম : সরেন রায় পিতার নাম : জীতেন রায় বাড়ির নং : n0080 বয়স : 56 লিঙ্গ : পুরুষ	WB/03/015/375277 ফটো উপলব্ধ	603 নাম : অনিতা রায় স্বামীর নাম : দুলাল রায় বাড়ির নং : n0124 বয়স : 41 লিঙ্গ : মহিলা	JLG3719101 ফটো উপলব্ধ	604 নাম : স্বরমণী রায় স্বামীর নাম : দেবেন্দ্রনাথ রায় বাড়ির নং : n0105 বয়স : 58 লিঙ্গ : মহিলা	JLG1919562 ফটো উপলব্ধ
605 নাম : সুন্দরমণী রায় স্বামীর নাম : ধর্জেন রায় বাড়ির নং : n0085 বয়স : 50 লিঙ্গ : মহিলা	WB/03/015/375101 ফটো উপলব্ধ	606 নাম : লক্ষীদেবী রায় পিতার নাম : জাকির রায় বাড়ির নং : n0053 বয়স : 69 লিঙ্গ : মহিলা	WB/03/015/375174 ফটো উপলব্ধ	607 নাম : গৌরাঙ্গ রায় পিতার নাম : মনপ্রসাদ রায় বাড়ির নং : n0052 বয়স : 56 লিঙ্গ : পুরুষ	WB/03/015/375517 ফটো উপলব্ধ

608 নাম : তরনীকান্ত রায় পিতার নাম: মহানন্দ রায় বাড়ির নং : n0075 বয়স : 58 লিঙ্গ : পুরুষ	WB/03/015/375091	609 নাম : বিকাশ রায় পিতার নাম: দীননাথ রায় বাড়ির নং : n0067 বয়স : 38 লিঙ্গ : পুরুষ	SKW0682971	610 নাম : ছপিউদ্দিন পিতার নাম: জয়মুদ্দিন বাড়ির নং : n0071 বয়স : 66 লিঙ্গ : পুরুষ	WB/03/015/375465
611 নাম : সুমিত্রা রায় স্বামীর নাম: উপেন্দ্রনাথ রায় বাড়ির নং : n0071 বয়স : 61 লিঙ্গ : মহিলা	WB/03/015/375292	612 নাম : উপেন্দ্রনাথ রায় পিতার নাম: বিপিন রায় বাড়ির নং : n0071 বয়স : 71 লিঙ্গ : পুরুষ	SKW2724995	613 নাম : মোহাম্মদ হোসেন পিতার নাম: মোহাম্মদ ছপাইরুদ্দিন মিয়া বাড়ির নং : 15/156 বয়স : 21 লিঙ্গ : পুরুষ	SKW2762490
614 নাম : লক্ষীনারায়ন রায় পিতার নাম: পিতুরাম রায় বাড়ির নং : n0112 বয়স : 50 লিঙ্গ : পুরুষ	WB/03/015/375399	615 নাম : কৃষ্ণপদ সরকার পিতার নাম: যজ্ঞেশ্বর সরকার বাড়ির নং : n0120 বয়স : 56 লিঙ্গ : পুরুষ	WB/03/015/375346	616 নাম : আরতি মজুমদার স্বামীর নাম: বিধান মজুমদার বাড়ির নং : n0121 বয়স : 51 লিঙ্গ : মহিলা	WB/03/015/375167
617 নাম : স্বর্ণা সরকার স্বামীর নাম: কানাই সরকার বাড়ির নং : n0121 বয়স : 50 লিঙ্গ : মহিলা	JLG1919307	618 নাম : সুমন্ত রায় পিতার নাম: মনকান্ত রায় বাড়ির নং : n0126 বয়স : 28 লিঙ্গ : পুরুষ	SKW1978311	619 নাম : রুপবালী রায় পিতার নাম: মনকান্ত রায় বাড়ির নং : n0126 বয়স : 59 লিঙ্গ : মহিলা	SKW2724409
620 নাম : দুর্গা সরকার স্বামীর নাম: আনন্দ সরকার বাড়ির নং : n0134 বয়স : 31 লিঙ্গ : মহিলা	SKW1762632	621 নাম : শেফালী সরকার পিতার নাম: নিতাই সরকার বাড়ির নং : n0126 বয়স : 30 লিঙ্গ : মহিলা	SKW1978295	622 নাম : অমূল্য সরকার পিতার নাম: রজনী সরকার বাড়ির নং : n0133 বয়স : 66 লিঙ্গ : পুরুষ	WB/03/015/375568
623 নাম : রুপসোনা সরকার স্বামীর নাম: গৌরানন্দ সরকার বাড়ির নং : n0128 বয়স : 61 লিঙ্গ : মহিলা	WB/03/015/375166	624 নাম : মন্তোষ মজুমদার পিতার নাম: বিধান মজুমদার বাড়ির নং : n0121 বয়স : 37 লিঙ্গ : পুরুষ	SKW1405646	625 নাম : রেখা সরকার স্বামীর নাম: অমূল্য সরকার বাড়ির নং : n0133 বয়স : 50 লিঙ্গ : মহিলা	JLG1920628
626 নাম : নিতাই সরকার পিতার নাম: হরিপদ সরকার বাড়ির নং : n0126 বয়স : 66 লিঙ্গ : পুরুষ	WB/03/015/375255	627 নাম : সন্তোষ সরকার পিতার নাম: গৌরঙ্গ সরকার বাড়ির নং : n0128 বয়স : 37 লিঙ্গ : পুরুষ	JLG3621687	628 নাম : শখিসোনা সরকার স্বামীর নাম: হরিপদ সরকার বাড়ির নং : n0121 বয়স : 86 লিঙ্গ : মহিলা	WB/03/015/375309
629 নাম : মণ সরকার স্বামীর নাম: কৃষ্ণপদ সরকার বাড়ির নং : n0120 বয়স : 51 লিঙ্গ : মহিলা	JLG3371002	630 নাম : মনকান্ত রায় পিতার নাম: জয়কান্ত রায় বাড়ির নং : n0126 বয়স : 66 লিঙ্গ : পুরুষ	WB/03/015/375052	631 নাম : ভবানী সরকার স্বামীর নাম: সত্যবান সরকার বাড়ির নং : n0134 বয়স : 62 লিঙ্গ : মহিলা	SKW2365252
632 নাম : আনন্দ সরকার পিতার নাম: সত্যবান সরকার বাড়ির নং : n0134 বয়স : 37 লিঙ্গ : পুরুষ	SKW1281393	633 নাম : সত্যবান সরকার পিতার নাম: অমূল্য সরকার বাড়ির নং : n0134 বয়স : 65 লিঙ্গ : পুরুষ	SKW2365062	634 নাম : বিষ্ণু সরকার পিতার নাম: নিতাই সরকার বাড়ির নং : n0126 বয়স : 28 লিঙ্গ : পুরুষ	SKW2028421
635 নাম : দুর্গাদাসী সরকার স্বামীর নাম: নিতাই সরকার বাড়ির নং : n0121 বয়স : 55 লিঙ্গ : মহিলা	JLG3556008	636 নাম : কানাই সরকার পিতার নাম: হরিপদ সরকার বাড়ির নং : n0121 বয়স : 63 লিঙ্গ : পুরুষ	JLG3130689	637 নাম : অমৃত সরকার পিতার নাম: অমূল্য সরকার বাড়ির নং : n0133 বয়স : 27 লিঙ্গ : পুরুষ	SKW2078806

বিধানসভা নির্বাচনক্ষেত্রের নং, নাম : 15-ধূপগুড়ি
ভাগ নং, নাম : 2-ধর্ম নারায়ন পাড়া

638	SKW2541134	ফটো উপলব্ধ	639	SKW2754117	ফটো উপলব্ধ	640	SKW1629112	ফটো উপলব্ধ
নাম : রাখি সরকার পিতার নাম: কানাই সরকার বাড়ির নং : এন0121 বয়স : 23 লিঙ্গ : মহিলা			নাম : গোপাল সরকার পিতার নাম: কানাই সরকার বাড়ির নং : 15/156 বয়স : 20 লিঙ্গ : পুরুষ			নাম : প্রানতোষ সরকার পিতার নাম: গৌরাজ সরকার বাড়ির নং : n0128 বয়স : 32 লিঙ্গ : পুরুষ		
641	JLG3130713	ফটো উপলব্ধ	642	SKW2798577	ফটো উপলব্ধ	643	SKW2812717	ফটো উপলব্ধ
নাম : গৌরাজ সরকার পিতার নাম: হরিপদ সরকার বাড়ির নং : n0128 বয়স : 71 লিঙ্গ : পুরুষ			নাম : প্রকাশ রায় পিতার নাম: নিরেন্দ্র নাথ রায় বাড়ির নং : এন0165 বয়স : 19 লিঙ্গ : পুরুষ			নাম : সুমি রায় স্বামীর নাম: দুলাল রায় বাড়ির নং : এন0127 বয়স : 24 লিঙ্গ : মহিলা		
644	SKW2820512	ফটো উপলব্ধ	645	SKW2823474	ফটো উপলব্ধ	646	SKW2843456	ফটো উপলব্ধ
নাম : জয়দীপ রায় পিতার নাম: খৈরুল হক রায় বাড়ির নং : এন0125 বয়স : 19 লিঙ্গ : পুরুষ			নাম : দয়াল হরি রায় পিতার নাম: সদানন্দ রায় বাড়ির নং : এন0110 বয়স : 19 লিঙ্গ : পুরুষ			নাম : গঙ্গা রায় পিতার নাম: সন্তোষ রায় বাড়ির নং : এন0101 বয়স : 20 লিঙ্গ : মহিলা		
647	SKW2843472	ফটো উপলব্ধ	648	SKW2849651	ফটো উপলব্ধ	649	SKW2850568	ফটো উপলব্ধ
নাম : সাইব্যা রায় পিতার নাম: নরেন রায় বাড়ির নং : এন0109 বয়স : 20 লিঙ্গ : মহিলা			নাম : রঙ্গন রায় পিতার নাম: বলরাম রায় বাড়ির নং : n0057 বয়স : 19 লিঙ্গ : পুরুষ			নাম : সুপর্ণা রায় পিতার নাম: পরেশ রায় বাড়ির নং : এন0104 বয়স : 21 লিঙ্গ : মহিলা		
650	UHI2373959	ফটো উপলব্ধ	651	SKW2853646	ফটো উপলব্ধ	652	SKW2853661	ফটো উপলব্ধ
নাম : সুকৃতি রায় পিতার নাম: ভুলু চন্দ্র রায় বাড়ির নং : n0093 বয়স : 27 লিঙ্গ : মহিলা			নাম : রীনা রায় পিতার নাম: তনকান্ত রায় বাড়ির নং : এন0130 বয়স : 22 লিঙ্গ : মহিলা			নাম : সাগর রায় পিতার নাম: সদানন্দ রায় বাড়ির নং : এন0097 বয়স : 19 লিঙ্গ : পুরুষ		
653	SKW2853802	ফটো উপলব্ধ	654	SKW2855153	ফটো উপলব্ধ	655	SKW2855260	ফটো উপলব্ধ
নাম : প্রীতম রায় পিতার নাম: খগেন রায় বাড়ির নং : এন0125 বয়স : 19 লিঙ্গ : পুরুষ			নাম : লতিফা বেগম স্বামীর নাম: রফিকুল ইসলাম বাড়ির নং : এন0070 বয়স : 25 লিঙ্গ : মহিলা			নাম : মানব রায় পিতার নাম: জিতেন রায় বাড়ির নং : এন0069 বয়স : 19 লিঙ্গ : পুরুষ		
656	SKW2855195	ফটো উপলব্ধ	657	SKW2858264	ফটো উপলব্ধ			
নাম : সাগরিকা বর্মণ রায় স্বামীর নাম: বিকাশ রায় বাড়ির নং : এন0132 বয়স : 20 লিঙ্গ : মহিলা			নাম : জতিকা রায় স্বামীর নাম: মনুেশ্বর রায় বাড়ির নং : এন0118 বয়স : 25 লিঙ্গ : মহিলা					

658 নাম : অনূপ বিশ্বাস পিতার নাম: অনিল বিশ্বাস বাড়ির নং : n0151 বয়স : 44 লিঙ্গ : পুরুষ	JLG1357094 ফটো উপলব্ধ	659 নাম : ব্রজবালা বিশ্বাস স্বামীর নাম: অনিল বিশ্বাস বাড়ির নং : n0151 বয়স : 68 লিঙ্গ : মহিলা	SKW2365781 ফটো উপলব্ধ	660 নাম : সঞ্জয় বিশ্বাস পিতার নাম: অনিল বিশ্বাস বাড়ির নং : n0151 বয়স : 44 লিঙ্গ : পুরুষ	JLG1917715 ফটো উপলব্ধ
661 নাম : শেফালী মন্ডল স্বামীর নাম: বুদ্ধদেব মন্ডল বাড়ির নং : n0167 বয়স : 45 লিঙ্গ : মহিলা	JLG3130747 ফটো উপলব্ধ	662 নাম : সন্তোষ মণ্ডল পিতার নাম: নিমাই মণ্ডল বাড়ির নং : n0166 বয়স : 55 লিঙ্গ : পুরুষ	WB/03/015/375388 ফটো উপলব্ধ	663 নাম : অবিরাম মন্ডল পিতার নাম: প্রফুল্ল মন্ডল বাড়ির নং : n0168 বয়স : 30 লিঙ্গ : পুরুষ	SKW1875350 ফটো উপলব্ধ
664 নাম : বিপদ ভূঞা মন্ডল মায়ের নাম: রাইদাসী মন্ডল বাড়ির নং : n0150 বয়স : 26 লিঙ্গ : পুরুষ	SKW2107928 ফটো উপলব্ধ	665 নাম : রাকেশ মন্ডল পিতার নাম: প্রিয়নাথ মন্ডল বাড়ির নং : এন0147 বয়স : 21 লিঙ্গ : পুরুষ	SKW2679546 ফটো উপলব্ধ	666 নাম : অমৃত মন্ডল পিতার নাম: মরন মন্ডল বাড়ির নং : n0170 বয়স : 38 লিঙ্গ : পুরুষ	JLG3719168 ফটো উপলব্ধ
667 নাম : পদারানী মণ্ডল স্বামীর নাম: মরন মণ্ডল বাড়ির নং : n0170 বয়স : 61 লিঙ্গ : মহিলা	WB/03/015/375540 ফটো উপলব্ধ	668 নাম : গোপাল মন্ডল পিতার নাম: রবীন্দ্র মন্ডল বাড়ির নং : n0154 বয়স : 29 লিঙ্গ : পুরুষ	SKW2028439 ফটো উপলব্ধ	669 নাম : জয়দেবী মণ্ডল স্বামীর নাম: মহাদেব মণ্ডল বাড়ির নং : n0147 বয়স : 77 লিঙ্গ : মহিলা	SKW2363893 ফটো উপলব্ধ
670 নাম : বিকাশ মন্ডল পিতার নাম: গোবিন্দ মন্ডল বাড়ির নং : n0171 বয়স : 33 লিঙ্গ : পুরুষ	SKW1762798 ফটো উপলব্ধ	671 নাম : লক্ষী মণ্ডল স্বামীর নাম: মাধব মন্ডল বাড়ির নং : n0147 বয়স : 42 লিঙ্গ : মহিলা	JLG3130739 ফটো উপলব্ধ	672 নাম : গবিন্দ মণ্ডল পিতার নাম: সহদেব মণ্ডল বাড়ির নং : n0171 বয়স : 63 লিঙ্গ : পুরুষ	SKW2367308 ফটো উপলব্ধ
673 নাম : মধু মালা মণ্ডল স্বামীর নাম: গবিন্দ মণ্ডল বাড়ির নং : n0171 বয়স : 53 লিঙ্গ : মহিলা	SKW2407401 ফটো উপলব্ধ	674 নাম : প্রিয়নাথ মণ্ডল পিতার নাম: মহাদেব মণ্ডল বাড়ির নং : n0147 বয়স : 43 লিঙ্গ : পুরুষ	JLG1356245 ফটো উপলব্ধ	675 নাম : রঞ্জয় মন্ডল পিতার নাম: গোষ্ঠ চন্দ্র মন্ডল বাড়ির নং : n0149 বয়স : 42 লিঙ্গ : পুরুষ	JLG3130754 ফটো উপলব্ধ
676 নাম : দয়ামনী মন্ডল পিতার নাম: মাধব মন্ডল বাড়ির নং : এন0147 বয়স : 21 লিঙ্গ : মহিলা	SKW2680874 ফটো উপলব্ধ	677 নাম : সঞ্জয় মন্ডল পিতার নাম: গোষ্ঠচন্দ্র মন্ডল বাড়ির নং : n0149 বয়স : 43 লিঙ্গ : পুরুষ	JLG1917723 ফটো উপলব্ধ	678 নাম : রঘুনাথ মন্ডল পিতার নাম: মহাদেব মন্ডল বাড়ির নং : n0147 বয়স : 37 লিঙ্গ : পুরুষ	JLG3621695 ফটো উপলব্ধ
679 নাম : কনক মন্ডল পিতার নাম: গবিন্দ মন্ডল বাড়ির নং : n0171 বয়স : 29 লিঙ্গ : পুরুষ	SKW2078632 ফটো উপলব্ধ	680 নাম : সুচিত্রা মন্ডল স্বামীর নাম: রঘুনাথ মন্ডল বাড়ির নং : n0147 বয়স : 32 লিঙ্গ : মহিলা	SKW1629294 ফটো উপলব্ধ	681 নাম : খুশী মন্ডল পিতার নাম: বুদ্ধদেব মন্ডল বাড়ির নং : এন0167 বয়স : 22 লিঙ্গ : পুরুষ	SKW2636389 ফটো উপলব্ধ
682 নাম : দীপক মন্ডল পিতার নাম: প্রফুল্ল মন্ডল বাড়ির নং : n0168 বয়স : 33 লিঙ্গ : পুরুষ	SKW1629245 ফটো উপলব্ধ	683 নাম : কাঞ্চন মন্ডল স্বামীর নাম: সন্তোষ মন্ডল বাড়ির নং : n0166 বয়স : 46 লিঙ্গ : মহিলা	JLG1921188 ফটো উপলব্ধ	684 নাম : বুদ্ধদেব মণ্ডল পিতার নাম: মোহনবাসী মণ্ডল বাড়ির নং : n0167 বয়স : 57 লিঙ্গ : পুরুষ	JLG1354513 ফটো উপলব্ধ
685 নাম : স্বপ্না সরকার(মন্ডল) স্বামীর নাম: অবিরাম মন্ডল বাড়ির নং : n0168 বয়স : 26 লিঙ্গ : মহিলা	SKW2107969 ফটো উপলব্ধ	686 নাম : সহদেব মণ্ডল পিতার নাম: সুরেন্দ্র মণ্ডল বাড়ির নং : n0148 বয়স : 71 লিঙ্গ : পুরুষ	JLG1354455 ফটো উপলব্ধ	687 নাম : রবীন্দ্র মণ্ডল পিতার নাম: যোগেন্দ্র মণ্ডল বাড়ির নং : এন0154 বয়স : 63 লিঙ্গ : পুরুষ	JLG1356732 ফটো উপলব্ধ

বিধানসভা নির্বাচনক্ষেত্রের নং, নাম : 15-ধূপগুড়ি
ভাগ নং, নাম : 3-দিগদারির পাড়

688	SKW1629252	নাম : দিলখুশি সরকার(মন্ডল) স্বামীর নাম: হারাধন মন্ডল বাড়ির নং : n0148 বয়স : 35 লিঙ্গ : মহিলা	ফটো উপলব্ধ	689	SKW1170380	নাম : হারাধন মন্ডল পিতার নাম: সহদেব মন্ডল বাড়ির নং : n0148 বয়স : 37 লিঙ্গ : পুরুষ	ফটো উপলব্ধ	690	SKW1629278	নাম : কল্পনা মন্ডল স্বামীর নাম: আশুতোষ মন্ডল বাড়ির নং : n0166 বয়স : 32 লিঙ্গ : মহিলা	ফটো উপলব্ধ
691	SKW2371896	নাম : গোষ্ঠচন্দ্র মণ্ডল পিতার নাম: লক্ষণ চন্দ্র মন্ডল বাড়ির নং : n0149 বয়স : 72 লিঙ্গ : পুরুষ	ফটো উপলব্ধ	692	WB/03/015/375373	নাম : কেকু মণ্ডল পিতার নাম: মোহনবাসী মণ্ডল বাড়ির নং : n0162 বয়স : 69 লিঙ্গ : পুরুষ	ফটো উপলব্ধ	693	SKW1170364	নাম : রীতা দাস (মন্ডল) স্বামীর নাম: রুপ্রিয় নাথ মন্ডল বাড়ির নং : n0147 বয়স : 38 লিঙ্গ : মহিলা	ফটো উপলব্ধ
694	SKW2371953	নাম : মায়াদাসী মন্ডল স্বামীর নাম: গোষট চন্দ্র মন্ডল বাড়ির নং : n0149 বয়স : 70 লিঙ্গ : মহিলা	ফটো উপলব্ধ	695	JLG3371325	নাম : আশুতোষ মন্ডল পিতার নাম: নিমাই মন্ডল বাড়ির নং : n0166 বয়স : 42 লিঙ্গ : পুরুষ	ফটো উপলব্ধ	696	WB/03/015/375385	নাম : ময়না মণ্ডল স্বামীর নাম: প্রফুল্ল মণ্ডল বাড়ির নং : n0168 বয়স : 56 লিঙ্গ : মহিলা	ফটো উপলব্ধ
697	SKW1405745	নাম : পবিত্র মণ্ডল পিতার নাম: মরন মণ্ডল বাড়ির নং : n0170 বয়স : 34 লিঙ্গ : পুরুষ	ফটো উপলব্ধ	698	SKW1875319	নাম : সম্পা মন্ডল(বিশ্বাস) স্বামীর নাম: সঞ্জয় মন্ডল বাড়ির নং : n0149 বয়স : 33 লিঙ্গ : মহিলা	ফটো উপলব্ধ	699	JLG1356740	নাম : আরতি মণ্ডল স্বামীর নাম: রবীন্দ্র মণ্ডল বাড়ির নং : n0154 বয়স : 50 লিঙ্গ : মহিলা	ফটো উপলব্ধ
700	WB/03/015/375369	নাম : কল্পনা মণ্ডল স্বামীর নাম: সহদেব মণ্ডল বাড়ির নং : n0148 বয়স : 61 লিঙ্গ : মহিলা	ফটো উপলব্ধ	701	WB/03/015/375030	নাম : মাধব মণ্ডল পিতার নাম: মহাদেব মণ্ডল বাড়ির নং : n0147 বয়স : 51 লিঙ্গ : পুরুষ	ফটো উপলব্ধ	702	WB/03/015/375542	নাম : আদুরী মণ্ডল স্বামীর নাম: নিমাই মণ্ডল বাড়ির নং : n0166 বয়স : 76 লিঙ্গ : মহিলা	ফটো উপলব্ধ
703	SKW2674653	নাম : লক্ষী মন্ডল স্বামীর নাম: দুরন্ত মণ্ডল বাড়ির নং : n0155 বয়স : 56 লিঙ্গ : মহিলা	ফটো উপলব্ধ	704	SKW2674620	নাম : দুরন্ত মন্ডল পিতার নাম: শ্রীমন্ত মণ্ডল বাড়ির নং : n0155 বয়স : 61 লিঙ্গ : পুরুষ	ফটো উপলব্ধ	705	SKW2107894	নাম : বিজয় মন্ডল পিতার নাম: ব্রজেন্দ্র মন্ডল বাড়ির নং : n0225 বয়স : 27 লিঙ্গ : পুরুষ	ফটো উপলব্ধ
706	SKW1875301	নাম : পৌতম মন্ডল পিতার নাম: দুরন্ত মন্ডল বাড়ির নং : n0155 বয়স : 30 লিঙ্গ : পুরুষ	ফটো উপলব্ধ	707	SKW2674562	নাম : কামনা মল্লিক স্বামীর নাম: যোগেশ মল্লিক বাড়ির নং : n0153 বয়স : 53 লিঙ্গ : মহিলা	ফটো উপলব্ধ	Q 708	SKW1170372	নাম : রমা রায় মল্লিক স্বামীর নাম: মনরঞ্জন মল্লিক বাড়ির নং : বয়স : 35 লিঙ্গ : মহিলা	ফটো উপলব্ধ
709	JLG3719176	নাম : নিত্যানন্দ মল্লিক পিতার নাম: যোগেশ মল্লিক বাড়ির নং : n0153 বয়স : 37 লিঙ্গ : পুরুষ	ফটো উপলব্ধ	710	SKW2107902	নাম : দীপক মল্লিক পিতার নাম: জোগেশ মল্লিক বাড়ির নং : n0153 বয়স : 27 লিঙ্গ : পুরুষ	ফটো উপলব্ধ	711	SKW2674554	নাম : যোগেশ মল্লিক পিতার নাম: প্রেমানন্দ মল্লিক বাড়ির নং : n0153 বয়স : 61 লিঙ্গ : পুরুষ	ফটো উপলব্ধ
712	SKW2254928	নাম : মদন মোহন রায় পিতার নাম: আনন্দমোহন রায় বাড়ির নং : n0169 বয়স : 51 লিঙ্গ : পুরুষ	ফটো উপলব্ধ	713	SKW1875335	নাম : গনেশ রায় পিতার নাম: বনমালী রায় বাড়ির নং : n0152 বয়স : 30 লিঙ্গ : পুরুষ	ফটো উপলব্ধ	714	WB/03/015/375442	নাম : দুর্গারাণী রায় স্বামীর নাম: আনন্দমোহন রায় বাড়ির নং : n0169 বয়স : 71 লিঙ্গ : মহিলা	ফটো উপলব্ধ
715	JLG3556131	নাম : সমান্তী রায় স্বামীর নাম: মদন মোহন রায় বাড়ির নং : n0169 বয়স : 40 লিঙ্গ : মহিলা	ফটো উপলব্ধ	716	SKW2105658	নাম : অর্জুন রায় পিতার নাম: বনমালী রায় বাড়ির নং : n0152 বয়স : 27 লিঙ্গ : পুরুষ	ফটো উপলব্ধ	717	JLG3621711	নাম : বরুণ রায় পিতার নাম: আনন্দ মোহন রায় বাড়ির নং : n0169 বয়স : 37 লিঙ্গ : পুরুষ	ফটো উপলব্ধ

বিধানসভা নির্বাচনক্ষেত্রের নং, নাম : 15-ধূপগুড়ি
ভাগ নং, নাম : 3-দিগদারির পাড়

718	SKW2504686	ফটো উপলব্ধ	719	JLG3130762	ফটো উপলব্ধ	720	SKW1629260	ফটো উপলব্ধ
নাম : প্রতাপ রায় পিতার নাম: প্রভাস রায় বাড়ির নং : n0282 বয়স : 24 লিঙ্গ : পুরুষ			নাম : গয়ানাথ রায় পিতার নাম: কুশাই রায় বাড়ির নং : n0152 বয়স : 47 লিঙ্গ : পুরুষ			নাম : কাঞ্চন রায় স্বামীর নাম: বনমালী রায় বাড়ির নং : n0152 বয়স : 46 লিঙ্গ : মহিলা		
721	SKW1908516	ফটো উপলব্ধ	722	WB/03/015/375473	ফটো উপলব্ধ	723	SKW2675072	ফটো উপলব্ধ
নাম : প্রিয়ঙ্কা শাখাড়া পিতার নাম: খগেন্দ্র নাথ শাখাড়া বাড়ির নং : n0303 বয়স : 29 লিঙ্গ : মহিলা			নাম : গোলাপী সরকার স্বামীর নাম: ননীগোপাল সরকার বাড়ির নং : n0146 বয়স : 61 লিঙ্গ : মহিলা			নাম : জগদীশ সরকার পিতার নাম: গৌড় সরকার বাড়ির নং : n0158 বয়স : 61 লিঙ্গ : পুরুষ		
724	SKW2726412	ফটো উপলব্ধ	725	SKW1762772	ফটো উপলব্ধ	726	SKW1762780	ফটো উপলব্ধ
নাম : পান সরকার স্বামীর নাম: রাম দাস সরকার বাড়ির নং : n0163 বয়স : 54 লিঙ্গ : মহিলা			নাম : বুলবুলি সরকার স্বামীর নাম: খুশি সরকার বাড়ির নং : n0158 বয়স : 32 লিঙ্গ : মহিলা			নাম : পবিতা মন্ডল (সরকার) স্বামীর নাম: পরান সরকার বাড়ির নং : n0163 বয়স : 33 লিঙ্গ : মহিলা		
Q 727	SKW1978519	ফটো উপলব্ধ	728	SKW2535250	ফটো উপলব্ধ	729	SKW2501138	ফটো উপলব্ধ
নাম : রীতা সরকার স্বামীর নাম: সুপদ সরকার বাড়ির নং : বয়স : 34 লিঙ্গ : মহিলা			নাম : শুভঙ্কর সরকার পিতার নাম: গুরুদাস সরকার বাড়ির নং : এন0021 বয়স : 24 লিঙ্গ : পুরুষ			নাম : পায়েল সরকার স্বামীর নাম: জীবন সরকার বাড়ির নং : n0163 বয়স : 25 লিঙ্গ : মহিলা		
730	WB/03/015/375552	ফটো উপলব্ধ	731	SKW2407336	ফটো উপলব্ধ	732	WB/03/015/375415	ফটো উপলব্ধ
নাম : রেখা সরকার স্বামীর নাম: প্রেমানন্দ সরকার বাড়ির নং : n0165 বয়স : 56 লিঙ্গ : মহিলা			নাম : সাধন সরকার পিতার নাম: যতীন্দ্র সরকার বাড়ির নং : n0157 বয়স : 52 লিঙ্গ : পুরুষ			নাম : প্রসাদী সরকার স্বামীর নাম: যতীন্দ্র সরকার বাড়ির নং : n0157 বয়স : 76 লিঙ্গ : মহিলা		
733	SKW1875327	ফটো উপলব্ধ	734	SKW1281484	ফটো উপলব্ধ	735	WB/03/015/375539	ফটো উপলব্ধ
নাম : ফুলন দেবী সরকার(মল্লিক) স্বামীর নাম: রাধেশ্যাম সরকার বাড়ির নং : n0146 বয়স : 31 লিঙ্গ : মহিলা			নাম : চন্দন সরকার পিতার নাম: প্রেমানন্দ সরকার বাড়ির নং : n0165 বয়স : 34 লিঙ্গ : পুরুষ			নাম : সোনাই সরকার স্বামীর নাম: দয়াল সরকার বাড়ির নং : n0164 বয়স : 66 লিঙ্গ : মহিলা		
736	JLG3621729	ফটো উপলব্ধ	737	JLG3487022	ফটো উপলব্ধ	738	SKW2497444	ফটো উপলব্ধ
নাম : উত্তম সরকার পিতার নাম: যতীন্দ্র মোহন সরকার বাড়ির নং : n0157 বয়স : 39 লিঙ্গ : পুরুষ			নাম : অনিতা রায় স্বামীর নাম: গয়ানাথ রায় বাড়ির নং : n0164 বয়স : 39 লিঙ্গ : মহিলা			নাম : সঞ্জিত উরাও পিতার নাম: বিনোদ উরাও বাড়ির নং : n0145 বয়স : 24 লিঙ্গ : পুরুষ		
739	SKW1978535	ফটো উপলব্ধ	740	SKW1762749	ফটো উপলব্ধ	741	JLG1354471	ফটো উপলব্ধ
নাম : ববিতা রায় স্বামীর নাম: শ্যামকান্ত রায় বাড়ির নং : n0145 বয়স : 28 লিঙ্গ : মহিলা			নাম : সোমা সরকার স্বামীর নাম: হৃদয় সরকার বাড়ির নং : n0145 বয়স : 30 লিঙ্গ : মহিলা			নাম : অশুতোষ সরকার পিতার নাম: মরন সরকার বাড়ির নং : n0145 বয়স : 46 লিঙ্গ : পুরুষ		
742	SKW1281492	ফটো উপলব্ধ	743	JLG3130788	ফটো উপলব্ধ	744	SKW2503084	ফটো উপলব্ধ
নাম : স্বপ্না বিশ্বাস স্বামীর নাম: অনূপ বিশ্বাস বাড়ির নং : n0146 বয়স : 39 লিঙ্গ : মহিলা			নাম : আলো উরাও স্বামীর নাম: বিনোদ উরাও বাড়ির নং : n0145 বয়স : 45 লিঙ্গ : মহিলা			নাম : কালিপদ সরকার পিতার নাম: কমল সরকার বাড়ির নং : n0161 বয়স : 25 লিঙ্গ : পুরুষ		
745	JLG1356906	ফটো উপলব্ধ	746	SKW2037026	ফটো উপলব্ধ	747	SKW2674521	ফটো উপলব্ধ
নাম : তাপস সরকার পিতার নাম: যতীন্দ্র সরকার বাড়ির নং : n0157 বয়স : 55 লিঙ্গ : পুরুষ			নাম : নীপেন সরকার পিতার নাম: জগদীশ সরকার বাড়ির নং : n0158 বয়স : 28 লিঙ্গ : পুরুষ			নাম : প্রেমানন্দ সরকার পিতার নাম: বলাই সরকার বাড়ির নং : n0165 বয়স : 63 লিঙ্গ : পুরুষ		

বিধানসভা নির্বাচনক্ষেত্রের নং, নাম : 15-ধূপগুড়ি
ভাগ নং, নাম : 3-দিগদারির পাড়

748 নাম : বিনোদ উরাও পিতার নাম: মঙ্গলা উরাও বাড়ির নং : n0145 বয়স : 49 লিঙ্গ : পুরুষ	JLG3130770 ফটো উপলব্ধ	749 নাম : বিমল সরকার পিতার নাম: গুপিনাথ সরকার বাড়ির নং : n0160 বয়স : 55 লিঙ্গ : পুরুষ	SKW2674547 ফটো উপলব্ধ	750 নাম : নমিতা সরকার স্বামীর নাম: উত্তন সরকার বাড়ির নং : n0157 বয়স : 32 লিঙ্গ : মহিলা	SKW1810993 ফটো উপলব্ধ
751 নাম : নিতাই সরকার পিতার নাম: ননীগোপাল সরকার বাড়ির নং : n0146 বয়স : 48 লিঙ্গ : পুরুষ	JLG1356161 ফটো উপলব্ধ	752 নাম : সূশান্ত সরকার পিতার নাম: রামদাস সরকার বাড়ির নং : n0163 বয়স : 33 লিঙ্গ : পুরুষ	SKW1629229 ফটো উপলব্ধ	753 নাম : কমল সরকার পিতার নাম: গুপিনাথ সরকার বাড়ির নং : n0161 বয়স : 56 লিঙ্গ : পুরুষ	WB/03/015/375313 ফটো উপলব্ধ
754 নাম : লক্ষী সরকার স্বামীর নাম: বিমল সরকার বাড়ির নং : n0160 বয়স : 51 লিঙ্গ : মহিলা	WB/03/015/375305 ফটো উপলব্ধ	755 নাম : বিদ্যুৎ সরকার পিতার নাম: বিমল সরকার বাড়ির নং : এন.এ বয়স : 23 লিঙ্গ : পুরুষ	SKW2777522 ফটো উপলব্ধ	756 নাম : কনিকা বিশ্বাস সরকার স্বামীর নাম: নিতাই সরকার বাড়ির নং : n0146 বয়স : 31 লিঙ্গ : মহিলা	XFB1509314 ফটো উপলব্ধ
757 নাম : রীতা মল্লিক (সরকার) স্বামীর নাম: আশুতোষ সরকার বাড়ির নং : n0145 বয়স : 39 লিঙ্গ : মহিলা	JLG3719184 ফটো উপলব্ধ	758 নাম : দয়ালী সরকার স্বামীর নাম: তাপস সরকার বাড়ির নং : n0157 বয়স : 47 লিঙ্গ : মহিলা	JLG1920651 ফটো উপলব্ধ	759 নাম : কাচাসোনা সরকার স্বামীর নাম: জগদীশ সরকার বাড়ির নং : n0158 বয়স : 50 লিঙ্গ : মহিলা	SKW2675080 ফটো উপলব্ধ
760 নাম : জীবন সরকার পিতার নাম: রাম দাস সরকার বাড়ির নং : n0163 বয়স : 39 লিঙ্গ : পুরুষ	JLG3719192 ফটো উপলব্ধ	761 নাম : রাধেশ্যাম সরকার পিতার নাম: ননীগোপাল সরকার বাড়ির নং : n0146 বয়স : 41 লিঙ্গ : পুরুষ	JLG3371044 ফটো উপলব্ধ	762 নাম : কম্পনা সরকার স্বামীর নাম: গুরুদাস সরকার বাড়ির নং : n0156 বয়স : 52 লিঙ্গ : মহিলা	SKW2779643 ফটো উপলব্ধ
763 নাম : তপন সরকার পিতার নাম: গোসাই সরকার বাড়ির নং : n0159 বয়স : 34 লিঙ্গ : পুরুষ	SKW1762806 ফটো উপলব্ধ	764 নাম : বাসন্তি সরকার স্বামীর নাম: গোসাই সরকার বাড়ির নং : n0159 বয়স : 59 লিঙ্গ : মহিলা	WB/03/015/375366 ফটো উপলব্ধ	765 নাম : গুপিন সরকার পিতার নাম: জগদীশ সরকার বাড়ির নং : n0158 বয়স : 30 লিঙ্গ : পুরুষ	SKW1875343 ফটো উপলব্ধ
766 নাম : সরস্বতী সরকার স্বামীর নাম: চন্দন সরকার বাড়ির নং : এন0063 বয়স : 29 লিঙ্গ : মহিলা	SKW2539195 ফটো উপলব্ধ	767 নাম : সুপদ সরকার পিতার নাম: জ্ঞান মোহন সরকার বাড়ির নং : n0261 বয়স : 45 লিঙ্গ : পুরুষ	SKW1762764 ফটো উপলব্ধ	768 নাম : জ্ঞানেন্দ্র সরকার পিতার নাম: হরি মোহন সরকার বাড়ির নং : n0260 বয়স : 81 লিঙ্গ : পুরুষ	SKW1762756 ফটো উপলব্ধ
769 নাম : বিশ্বজিৎ সরকার পিতার নাম: প্রেমানন্দ সরকার বাড়ির নং : n0165 বয়স : 33 লিঙ্গ : পুরুষ	SKW1629237 ফটো উপলব্ধ	770 নাম : সীমা সরকার পিতার নাম: গুরুদাস সরকার বাড়ির নং : N0156 বয়স : 28 লিঙ্গ : মহিলা	SKW2105583 ফটো উপলব্ধ	771 নাম : গুরুদাস সরকার পিতার নাম: বলাই সরকার বাড়ির নং : n0156 বয়স : 56 লিঙ্গ : পুরুষ	WB/03/015/375531 ফটো উপলব্ধ
772 নাম : পরান সরকার পিতার নাম: রামদাস সরকার বাড়ির নং : n0163 বয়স : 41 লিঙ্গ : পুরুষ	JLG3371051 ফটো উপলব্ধ	773 নাম : গৌরাজ সরকার পিতার নাম: ননীগোপাল সরকার বাড়ির নং : n0146 বয়স : 46 লিঙ্গ : পুরুষ	JLG1356252 ফটো উপলব্ধ	774 নাম : রামদাস সরকার পিতার নাম: বলাই সরকার বাড়ির নং : n0163 বয়স : 66 লিঙ্গ : পুরুষ	WB/03/015/375530 ফটো উপলব্ধ
775 নাম : কমলা সরকার স্বামীর নাম: কমল সরকার বাড়ির নং : n0161 বয়স : 51 লিঙ্গ : মহিলা	WB/03/015/375458 ফটো উপলব্ধ	776 নাম : খুশী সরকার পিতার নাম: জগদীশ সরকার বাড়ির নং : n0158 বয়স : 34 লিঙ্গ : পুরুষ	SKW1281500 ফটো উপলব্ধ	777 নাম : বিক্রম সরকার পিতার নাম: বিমল সরকার বাড়ির নং : n0160 বয়স : 28 লিঙ্গ : পুরুষ	SKW2105625 ফটো উপলব্ধ

778	WB/03/015/375408	ফটো উপলব্ধ
নাম : মধুবালা সরকার স্বামীর নাম: মরন সরকার বাড়ির নং : n0145 বয়স : 61 লিঙ্গ : মহিলা		

779	SKW2687580	ফটো উপলব্ধ
নাম : রিনা সরকার পিতার নাম: গুরুদাস সরকার বাড়ির নং : এন0157 বয়স : 22 লিঙ্গ : মহিলা		

780	SKW2107860	ফটো উপলব্ধ
নাম : নকুল সরকার পিতার নাম: তাপস সরকার বাড়ির নং : n0157 বয়স : 27 লিঙ্গ : পুরুষ		

781	SKW2804334	ফটো উপলব্ধ
নাম : অরিজিৎ সরকার পিতার নাম: গৌরাজ সরকার বাড়ির নং : এন0146 বয়স : 20 লিঙ্গ : পুরুষ		

782	SKW2804680	ফটো উপলব্ধ
নাম : প্রবেশ মন্ডল পিতার নাম: প্রিয়নাথ মন্ডল বাড়ির নং : এন0147 বয়স : 20 লিঙ্গ : পুরুষ		

783	SKW2812808	ফটো উপলব্ধ
নাম : অতনু রায় পিতার নাম: মদন মোহন রায় বাড়ির নং : এন0169 বয়স : 19 লিঙ্গ : পুরুষ		

784	SKW2808772	ফটো উপলব্ধ
নাম : সুমিত্রা মন্ডল পিতার নাম: সন্তোষ মন্ডল বাড়ির নং : এন0166 বয়স : 21 লিঙ্গ : মহিলা		

785	SKW2846012	ফটো উপলব্ধ
নাম : সুমিত্রা মন্ডল স্বামীর নাম: অমত মন্ডল বাড়ির নং : 15/158 বয়স : 21 লিঙ্গ : মহিলা		

786	SKW2849594	ফটো উপলব্ধ
নাম : প্রতিশ সরকার পিতার নাম: আশুতোষ সরকার বাড়ির নং : এন0145 বয়স : 19 লিঙ্গ : পুরুষ		

787	SKW2853398	ফটো উপলব্ধ
নাম : রিয়া সরকার পিতার নাম: সাধন সরকার বাড়ির নং : এন0157 বয়স : 19 লিঙ্গ : মহিলা		

বিধানসভা নির্বাচনক্ষেত্রের নং, নাম : 15-ধূপগুড়ি
ভাগ নং, নাম : 4-সতসঙ্গ পাড়া

788	SKW2368520	ফটো উপলব্ধ	789	SKW2370401	ফটো উপলব্ধ	790	SKW2078715	ফটো উপলব্ধ
নাম : মোহাম্মদ জহুরুল হক পিতার নাম : আব্দুল করিম বাড়ির নং : n0198 বয়স : 55 লিঙ্গ : পুরুষ			নাম : জির পুল নেতা স্বামীর নাম : আব্দুল করিম বাড়ির নং : n0198 বয়স : 76 লিঙ্গ : মহিলা			নাম : মিনি বেগম স্বামীর নাম : নুর আলম রহমান বাড়ির নং : n0290 বয়স : 31 লিঙ্গ : মহিলা		
791	WB/03/015/375102	ফটো উপলব্ধ	792	SKW2078723	ফটো উপলব্ধ	793	SKW2595866	ফটো উপলব্ধ
নাম : মমিনা খাতুন পিতার নাম : মজে বাড়ির নং : n0198 বয়স : 50 লিঙ্গ : মহিলা			নাম : রুমানা পারভীন পিতার নাম : আব্দুল আলি বাড়ির নং : n0200 বয়স : 27 লিঙ্গ : মহিলা			নাম : মমিনুর ইসলাম পিতার নাম : মোহাম্মদ জহুরুল হক বাড়ির নং : এন0198 বয়স : 28 লিঙ্গ : পুরুষ		
794	WB/03/015/375307	ফটো উপলব্ধ	795	JLG3621745	ফটো উপলব্ধ	796	SKW1170398	ফটো উপলব্ধ
নাম : তমিজন খাতুন স্বামীর নাম : আকবর বাড়ির নং : n0200 বয়স : 59 লিঙ্গ : মহিলা			নাম : নুর আলম রহমান পিতার নাম : আব্দুল আলী বাড়ির নং : n0200 বয়স : 37 লিঙ্গ : পুরুষ			নাম : মনোরঞ্জন ইসলাম পিতার নাম : আব্দুল আলী বাড়ির নং : n0200 বয়স : 35 লিঙ্গ : পুরুষ		
797	WB/03/015/375513	ফটো উপলব্ধ	798	SKW2078764	ফটো উপলব্ধ	799	SKW2232551	ফটো উপলব্ধ
নাম : আকবর আলী পিতার নাম : নেপাজ বাড়ির নং : n0200 বয়স : 63 লিঙ্গ : পুরুষ			নাম : সরিফা বেগম পিতার নাম : আব্দুল আলী বাড়ির নং : n0200 বয়স : 29 লিঙ্গ : মহিলা			নাম : যবুনা খাতুন স্বামীর নাম : আব্দুল রহমান বাড়ির নং : এন098 বয়স : 25 লিঙ্গ : মহিলা		
800	SKW2384675	ফটো উপলব্ধ	801	WB/03/015/375011	ফটো উপলব্ধ	802	WB/03/015/375046	ফটো উপলব্ধ
নাম : মলিন চক্রবর্তী পিতার নাম : রাধাগোবিন্দ চক্রবর্তী বাড়ির নং : n0215 বয়স : 59 লিঙ্গ : পুরুষ			নাম : মনোরঞ্জন চক্রবর্তী পিতার নাম : রাধাগোবিন্দ চক্রবর্তী বাড়ির নং : n0215 বয়স : 58 লিঙ্গ : পুরুষ			নাম : সুনীতি চক্রবর্তী পিতার নাম : রাধাগোবিন্দ চক্রবর্তী বাড়ির নং : n0215 বয়স : 50 লিঙ্গ : মহিলা		
803	JLG3719218	ফটো উপলব্ধ	804	WB/03/015/375392	ফটো উপলব্ধ	805	SKW1978600	ফটো উপলব্ধ
নাম : সূর্ণা চক্রবর্তী স্বামীর নাম : মনোরঞ্জন চক্রবর্তী বাড়ির নং : n0215 বয়স : 38 লিঙ্গ : মহিলা			নাম : নিয়তি দাস স্বামীর নাম : গিরিশ দাস বাড়ির নং : n0195 বয়স : 71 লিঙ্গ : মহিলা			নাম : ফুলমালা দাস পিতার নাম : জগেশ্বর দাস বাড়ির নং : n0192 বয়স : 73 লিঙ্গ : মহিলা		
806	SKW1978626	ফটো উপলব্ধ	807	SKW1505833	ফটো উপলব্ধ	808	WB/03/015/375393	ফটো উপলব্ধ
নাম : রূপালী দাস স্বামীর নাম : গোপাল দাস বাড়ির নং : n0195 বয়স : 28 লিঙ্গ : মহিলা			নাম : তাপস দাস পিতার নাম : রামচন্দ্র দাস বাড়ির নং : n0192 বয়স : 32 লিঙ্গ : পুরুষ			নাম : পার্বতী দাস স্বামীর নাম : রামচন্দ্র দাস বাড়ির নং : n0192 বয়স : 53 লিঙ্গ : মহিলা		
809	WB/03/015/375508	ফটো উপলব্ধ	810	SKW1405661	ফটো উপলব্ধ	811	SKW1405679	ফটো উপলব্ধ
নাম : শঙ্কর দাস পিতার নাম : গিরিশ দাস বাড়ির নং : n0195 বয়স : 54 লিঙ্গ : পুরুষ			নাম : মধু দাস পিতার নাম : গিরিশ দাস বাড়ির নং : n0195 বয়স : 35 লিঙ্গ : পুরুষ			নাম : গোপাল দাস পিতার নাম : জগেশ্বর দাস বাড়ির নং : n0195 বয়স : 35 লিঙ্গ : পুরুষ		
812	WB/03/015/375489	ফটো উপলব্ধ	813	SKW2665834	ফটো উপলব্ধ	814	SKW1875418	ফটো উপলব্ধ
নাম : রামচন্দ্র দাস পিতার নাম : যজ্ঞেশ্বর দাস বাড়ির নং : n0192 বয়স : 61 লিঙ্গ : পুরুষ			নাম : রাহুল দাস পিতার নাম : রামচন্দ্র দাস বাড়ির নং : এন0195 বয়স : 23 লিঙ্গ : পুরুষ			নাম : প্রহ্লাদ বর্মন পিতার নাম : অনন্ত বর্মন বাড়ির নং : n0229 বয়স : 31 লিঙ্গ : পুরুষ		
815	WB/03/001/189180	ফটো উপলব্ধ	816	SKW2674539	ফটো উপলব্ধ	817	SKW2675049	ফটো উপলব্ধ
নাম : মালতি বর্মন স্বামীর নাম : অনন্ত বর্মন বাড়ির নং : n0228 বয়স : 53 লিঙ্গ : মহিলা			নাম : চন্দন বিশ্বাস পিতার নাম : মদন বিশ্বাস বাড়ির নং : n0199 বয়স : 49 লিঙ্গ : পুরুষ			নাম : উষা মণ্ডল স্বামীর নাম : ব্রজেন্দ্র মণ্ডল বাড়ির নং : n0203 বয়স : 56 লিঙ্গ : মহিলা		

বিধানসভা নির্বাচনক্ষেত্রের নং, নাম : 15-ধূপগুড়ি
ভাগ নং, নাম : 4-সতসঙ্গ পাড়া

818	SKW2675023	819	JLG3487030	820	JLG3130838
নাম : ব্রজেন্দ্র মন্ডল পিতার নাম: লাল বিহারী মন্ডল বাড়ির নং : n0203 বয়স : 61 লিঙ্গ : পুরুষ	ফটো উপলব্ধ	নাম : সুচিত্রা বিশ্বাস স্বামীর নাম: চন্দন বিশ্বাস বাড়ির নং : n0199 বয়স : 43 লিঙ্গ : মহিলা	ফটো উপলব্ধ	নাম : ভগীরথ বিশ্বাস পিতার নাম: মদন মোহন বিশ্বাস বাড়ির নং : n0199 বয়স : 42 লিঙ্গ : পুরুষ	ফটো উপলব্ধ
821	SKW2497899	822	SKW2683597	823	JLG3556032
নাম : দেবব্রত বিশ্বাস পিতার নাম: প্রানতোষ বিশ্বাস বাড়ির নং : n0203 বয়স : 24 লিঙ্গ : পুরুষ	ফটো উপলব্ধ	নাম : টোটন বিশ্বাস পিতার নাম: চন্দন বিশ্বাস বাড়ির নং : এন0199 বয়স : 23 লিঙ্গ : পুরুষ	ফটো উপলব্ধ	নাম : প্রাণতোষ বিশ্বাস পিতার নাম: শ্রীনিবাস বিশ্বাস বাড়ির নং : n0203 বয়স : 67 লিঙ্গ : পুরুষ	ফটো উপলব্ধ
824	SKW1405778	825	SKW1448026	826	JLG3371069
নাম : জয়তারা সরকার (বিশ্বাস) স্বামীর নাম: রাম প্রসাদ বিশ্বাস বাড়ির নং : n0196 বয়স : 39 লিঙ্গ : মহিলা	ফটো উপলব্ধ	নাম : সুব্রত বিশ্বাস পিতার নাম: প্রানোতোষ বিশ্বাস বাড়ির নং : n0203 বয়স : 33 লিঙ্গ : পুরুষ	ফটো উপলব্ধ	নাম : শেফালী বিশ্বাস স্বামীর নাম: শংকর বিশ্বাস বাড়ির নং : n0199 বয়স : 40 লিঙ্গ : মহিলা	ফটো উপলব্ধ
827	SKW1762889	828	JLG3130812	829	SKW2764777
নাম : রিত্তা সরকার (বিশ্বাস) স্বামীর নাম: ননীগোপাল বিশ্বাস বাড়ির নং : n0196 বয়স : 36 লিঙ্গ : মহিলা	ফটো উপলব্ধ	নাম : ননীগোপাল বিশ্বাস পিতার নাম: রবীন্দ্র চন্দ্র বিশ্বাস বাড়ির নং : n0196 বয়স : 42 লিঙ্গ : পুরুষ	ফটো উপলব্ধ	নাম : অমৃতলাল বিশ্বাস পিতার নাম: অনুকুল বিশ্বাস বাড়ির নং : n0194 বয়স : 71 লিঙ্গ : পুরুষ	ফটো উপলব্ধ
830	SKW0685495	831	WB/03/015/375031	832	SKW1281575
নাম : রাম প্রসাদ বিশ্বাস পিতার নাম: রবীন্দ্র চন্দ্র বিশ্বাস বাড়ির নং : n0196 বয়স : 36 লিঙ্গ : পুরুষ	ফটো উপলব্ধ	নাম : রবীন্দ্রচন্দ্র বিশ্বাস পিতার নাম: পাগলচাঁদ বিশ্বাস বাড়ির নং : n0196 বয়স : 76 লিঙ্গ : পুরুষ	ফটো উপলব্ধ	নাম : হরিপ্রসাদ বিশ্বাস পিতার নাম: রবীন্দ্র চন্দ্র বিশ্বাস বাড়ির নং : n0196 বয়স : 35 লিঙ্গ : পুরুষ	ফটো উপলব্ধ
833	WB/03/001/462317	834	WB/03/015/375003	835	JLG3130820
নাম : নন্দরানী বিশ্বাস স্বামীর নাম: প্রানতোষ বিশ্বাস বাড়ির নং : n0203 বয়স : 52 লিঙ্গ : মহিলা	ফটো উপলব্ধ	নাম : বাসন্তী বিশ্বাস স্বামীর নাম: অমৃতলাল বিশ্বাস বাড়ির নং : n0194 বয়স : 61 লিঙ্গ : মহিলা	ফটো উপলব্ধ	নাম : শঙ্কর বিশ্বাস পিতার নাম: মদন মোহন বিশ্বাস বাড়ির নং : n0199 বয়স : 51 লিঙ্গ : পুরুষ	ফটো উপলব্ধ
836	SKW2615250	837	SKW2542660	838	WB/03/015/375087
নাম : সুস্মিতা বিশ্বাস পিতার নাম: শঙ্কর বিশ্বাস বাড়ির নং : নং199 বয়স : 23 লিঙ্গ : মহিলা	ফটো উপলব্ধ	নাম : অরুণ মন্ডল পিতার নাম: নারায়ণ মন্ডল বাড়ির নং : এন0221 বয়স : 23 লিঙ্গ : পুরুষ	ফটো উপলব্ধ	নাম : পাগল মণ্ডল পিতার নাম: ভারত মণ্ডল বাড়ির নং : n0182 বয়স : 59 লিঙ্গ : পুরুষ	ফটো উপলব্ধ
839	WB/03/015/375248	840	SKW2107290	841	SKW1875384
নাম : নারায়ণ মণ্ডল পিতার নাম: গৌরাজ মণ্ডল বাড়ির নং : n0221 বয়স : 66 লিঙ্গ : পুরুষ	ফটো উপলব্ধ	নাম : চন্দনা সরকার পিতার নাম: ভগবান সরকার বাড়ির নং : এন0223 বয়স : 26 লিঙ্গ : মহিলা	ফটো উপলব্ধ	নাম : পল্লী মন্ডল পিতার নাম: পাগল মন্ডল বাড়ির নং : n0182 বয়স : 31 লিঙ্গ : পুরুষ	ফটো উপলব্ধ
842	WB/03/015/375236	843	JLG3556040	844	SKW2465037
নাম : চরনদাসী মণ্ডল স্বামীর নাম: পঞ্চ মণ্ডল বাড়ির নং : n0193 বয়স : 66 লিঙ্গ : মহিলা	ফটো উপলব্ধ	নাম : গীতা মন্ডল স্বামীর নাম: গয়ানাথ মন্ডল বাড়ির নং : n0174 বয়স : 47 লিঙ্গ : মহিলা	ফটো উপলব্ধ	নাম : সোহাগী মণ্ডল স্বামীর নাম: হেমন্ত মণ্ডল বাড়ির নং : n0176 বয়স : 81 লিঙ্গ : মহিলা	ফটো উপলব্ধ
845	SKW1281518	846	SKW2708246	847	SKW2408177
নাম : সাবিত্রী বিশ্বাস স্বামীর নাম: সত্যবান বিশ্বাস বাড়ির নং : n0175 বয়স : 37 লিঙ্গ : মহিলা	ফটো উপলব্ধ	নাম : আশিশ মন্ডল পিতার নাম: রতন মন্ডল বাড়ির নং : এন0176 বয়স : 23 লিঙ্গ : পুরুষ	ফটো উপলব্ধ	নাম : গুরুদাস মণ্ডল পিতার নাম: শ্যামচরন মণ্ডল বাড়ির নং : n0224 বয়স : 70 লিঙ্গ : পুরুষ	ফটো উপলব্ধ

848 নাম : রাকেশ মন্ডল পিতার নাম: নরেন্দ্র মন্ডল বাড়ির নং : এন0175 বয়স : 21 লিঙ্গ : পুরুষ	SKW2687630 ফটো উপলব্ধ	849 নাম : মনবালা মন্ডল স্বামীর নাম: গুরুদাস মন্ডল বাড়ির নং : n0224 বয়স : 60 লিঙ্গ : মহিলা	SKW2369312 ফটো উপলব্ধ	850 নাম : বুলু মন্ডল স্বামীর নাম: নীলকমল মন্ডল বাড়ির নং : n0174 বয়স : 65 লিঙ্গ : মহিলা	SKW2387900 ফটো উপলব্ধ
851 নাম : গয়নাথ মন্ডল পিতার নাম: নীলকমল মন্ডল বাড়ির নং : n0174 বয়স : 50 লিঙ্গ : পুরুষ	SKW2387918 ফটো উপলব্ধ	852 নাম : কমল মন্ডল পিতার নাম: গয়নাথ মন্ডল বাড়ির নং : এন0174 বয়স : 24 লিঙ্গ : পুরুষ	SKW2684884 ফটো উপলব্ধ	853 নাম : ফুলমালা মন্ডল স্বামীর নাম: রূপ কুমার মন্ডল বাড়ির নং : n0220 বয়স : 30 লিঙ্গ : মহিলা	SKW1762848 ফটো উপলব্ধ
854 নাম : মিলন দাসী মন্ডল স্বামীর নাম: হরিদাস মন্ডল বাড়ির নং : n0223 বয়স : 74 লিঙ্গ : মহিলা	SKW1281591 ফটো উপলব্ধ	855 নাম : হরিদাস মন্ডল পিতার নাম: শ্যামচরন মন্ডল বাড়ির নং : n0223 বয়স : 81 লিঙ্গ : পুরুষ	WB/03/015/375501 ফটো উপলব্ধ	856 নাম : বিলাসী মন্ডল স্বামীর নাম: সুকুমার মন্ডল বাড়ির নং : n0220 বয়স : 38 লিঙ্গ : মহিলা	JLG3621786 ফটো উপলব্ধ
857 নাম : রাধেশ্যাম মন্ডল পিতার নাম: হরিদাস মন্ডল বাড়ির নং : n0223 বয়স : 38 লিঙ্গ : মহিলা	JLG3719259 ফটো উপলব্ধ	858 নাম : রাম কৃষ্ণ মন্ডল পিতার নাম: হরিদাস মন্ডল বাড়ির নং : n0223 বয়স : 42 লিঙ্গ : পুরুষ	JLG3371358 ফটো উপলব্ধ	859 নাম : রাধাচরন রায় পিতার নাম: কুশাইচন্দ্র রায় বাড়ির নং : n0218 বয়স : 66 লিঙ্গ : পুরুষ	WB/03/015/375514 ফটো উপলব্ধ
860 নাম : পরেন্দ্র মন্ডল পিতার নাম: শ্রীমন্ত মন্ডল বাড়ির নং : n0218 বয়স : 73 লিঙ্গ : পুরুষ	WB/03/015/375362 ফটো উপলব্ধ	861 নাম : সেবাদাসী মন্ডল স্বামীর নাম: সুরেশ মন্ডল বাড়ির নং : n0220 বয়স : 71 লিঙ্গ : মহিলা	WB/03/015/375322 ফটো উপলব্ধ	862 নাম : রেনুকা মন্ডল স্বামীর নাম: গোপী মন্ডল বাড়ির নং : n0181 বয়স : 41 লিঙ্গ : মহিলা	JLG3371077 ফটো উপলব্ধ
863 নাম : নয়নতারা মন্ডল স্বামীর নাম: ভারত মন্ডল বাড়ির নং : n0181 বয়স : 76 লিঙ্গ : মহিলা	WB/03/015/375137 ফটো উপলব্ধ	864 নাম : বুনু মন্ডল স্বামীর নাম: নিতীশ মন্ডল বাড়ির নং : n0176 বয়স : 40 লিঙ্গ : মহিলা	JLG3487055 ফটো উপলব্ধ	865 নাম : রতন মন্ডল পিতার নাম: তিলক মন্ডল বাড়ির নং : n0175 বয়স : 48 লিঙ্গ : পুরুষ	JLG3130846 ফটো উপলব্ধ
866 নাম : শ্রীকৃষ্ণ মন্ডল পিতার নাম: গুরুদাস মন্ডল বাড়ির নং : n0224 বয়স : 40 লিঙ্গ : পুরুষ	JLG3487048 ফটো উপলব্ধ	867 নাম : শান্তনা রায় স্বামীর নাম: রবিকান্ত রায় বাড়ির নং : n0224 বয়স : 37 লিঙ্গ : মহিলা	SKW1281567 ফটো উপলব্ধ	868 নাম : দুর্লভ মন্ডল পিতার নাম: নারায়ন মন্ডল বাড়ির নং : n0221 বয়স : 29 লিঙ্গ : পুরুষ	SKW1875426 ফটো উপলব্ধ
869 নাম : বাবু রায় পিতার নাম: রাধাচরন রায় বাড়ির নং : n0218 বয়স : 39 লিঙ্গ : পুরুষ	JLG3621778 ফটো উপলব্ধ	870 নাম : গোপী মন্ডল পিতার নাম: ভারত মন্ডল বাড়ির নং : n0181 বয়স : 51 লিঙ্গ : পুরুষ	JLG3371085 ফটো উপলব্ধ	871 নাম : স্বপ্না মন্ডল (সরকার) স্বামীর নাম: রতন মন্ডল বাড়ির নং : n0175 বয়স : 38 লিঙ্গ : মহিলা	JLG3719234 ফটো উপলব্ধ
872 নাম : পূজা মন্ডল পিতার নাম: গয়নাথ মন্ডল বাড়ির নং : n0174 বয়স : 27 লিঙ্গ : মহিলা	SKW2078731 ফটো উপলব্ধ	873 নাম : ভগবতী মন্ডল স্বামীর নাম: নরেন্দ্র মন্ডল বাড়ির নং : n0175 বয়স : 45 লিঙ্গ : মহিলা	JLG3621760 ফটো উপলব্ধ	874 নাম : নরেন্দ্র মন্ডল পিতার নাম: তিলক মন্ডল বাড়ির নং : n0175 বয়স : 52 লিঙ্গ : পুরুষ	WB/03/015/375525 ফটো উপলব্ধ
875 নাম : পার্বতী মন্ডল স্বামীর নাম: তিলক মন্ডল বাড়ির নং : n0175 বয়স : 66 লিঙ্গ : মহিলা	WB/03/015/375382 ফটো উপলব্ধ	876 নাম : সুকুমার মন্ডল পিতার নাম: সুরেশ মন্ডল বাড়ির নং : এন0176 বয়স : 48 লিঙ্গ : পুরুষ	JLG1920008 ফটো উপলব্ধ	877 নাম : সঙ্গীতা মন্ডল পিতার নাম: নিতীশ মন্ডল বাড়ির নং : এন0176 বয়স : 22 লিঙ্গ : মহিলা	SKW2684280 ফটো উপলব্ধ

878 নাম : আর্জুন মন্ডল পিতার নাম: গুরুদাস মন্ডল বাড়ির নং : n0224 বয়স : 35 লিঙ্গ : পুরুষ	JLG3719226 ফটো উপলব্ধ	879 নাম : নিতীশ মণ্ডল পিতার নাম: হেমন্ত মণ্ডল বাড়ির নং : n0176 বয়স : 49 লিঙ্গ : পুরুষ	JLG1356575 ফটো উপলব্ধ	880 নাম : সাগরিকা মণ্ডল স্বামীর নাম: পাগল মণ্ডল বাড়ির নং : n0182 বয়স : 53 লিঙ্গ : মহিলা	JLG3371119 ফটো উপলব্ধ
881 নাম : সুমতি মণ্ডল স্বামীর নাম: নারায়ন মণ্ডল বাড়ির নং : n0221 বয়স : 59 লিঙ্গ : মহিলা	WB/03/015/375424 ফটো উপলব্ধ	882 নাম : পুষ্প মণ্ডল স্বামীর নাম: পরেশচন্দ্র মণ্ডল বাড়ির নং : n0218 বয়স : 66 লিঙ্গ : মহিলা	WB/03/015/375288 ফটো উপলব্ধ	883 নাম : শুভঙ্কর মন্ডল পিতার নাম: পাগল মন্ডল বাড়ির নং : n0182 বয়স : 25 লিঙ্গ : পুরুষ	SKW2515203 ফটো উপলব্ধ
884 নাম : দিপঙ্কর মন্ডল পিতার নাম: পাগল মন্ডল বাড়ির নং : n0182 বয়স : 26 লিঙ্গ : পুরুষ	SKW2107886 ফটো উপলব্ধ	885 নাম : গীতা সরকার স্বামীর নাম: দীপঙ্কর মন্ডল বাড়ির নং : মধ্য বোরাগারি বয়স : 23 লিঙ্গ : মহিলা	SKW2783769 ফটো উপলব্ধ	886 নাম : সুপ্রিয়া মন্ডল পিতার নাম: মহেশ চন্দ্র মন্ডল বাড়ির নং : n0219 বয়স : 27 লিঙ্গ : মহিলা	SKW2107837 ফটো উপলব্ধ
887 নাম : বাদল মন্ডল পিতার নাম: কালীপদ মন্ডল বাড়ির নং : n0272 বয়স : 46 লিঙ্গ : পুরুষ	SKW1875509 ফটো উপলব্ধ	888 নাম : পরান মন্ডল পিতার নাম: নরেশ মন্ডল বাড়ির নং : n0191 বয়স : 30 লিঙ্গ : পুরুষ	SKW1875392 ফটো উপলব্ধ	889 নাম : মমতা মন্ডল স্বামীর নাম: গুরুদাস মন্ডল বাড়ির নং : n0213 বয়স : 58 লিঙ্গ : মহিলা	WB/03/015/306276 ফটো উপলব্ধ
890 নাম : চিন্ময় মন্ডল পিতার নাম: মহেশ মন্ডল বাড়ির নং : এন02319 বয়স : 23 লিঙ্গ : পুরুষ	SKW2535110 ফটো উপলব্ধ	891 নাম : শুক্রপদ মন্ডল পিতার নাম: গুরুদাস মন্ডল বাড়ির নং : n0213 বয়স : 31 লিঙ্গ : পুরুষ	SKW1629328 ফটো উপলব্ধ	892 নাম : পবন দাসী মন্ডল স্বামীর নাম: ব্রজেন্দ্র মন্ডল বাড়ির নং : n0225 বয়স : 57 লিঙ্গ : মহিলা	SKW2725000 ফটো উপলব্ধ
893 নাম : তাপস মন্ডল পিতার নাম: দীনেশ মন্ডল বাড়ির নং : এন0176 বয়স : 22 লিঙ্গ : পুরুষ	SKW2684835 ফটো উপলব্ধ	894 নাম : কল্পনা মন্ডল স্বামীর নাম: কালীপদ মন্ডল বাড়ির নং : n0271 বয়স : 59 লিঙ্গ : মহিলা	SKW1875491 ফটো উপলব্ধ	895 নাম : উজ্জ্বলা মন্ডল পিতার নাম: ব্রজেন্দ্র মন্ডল বাড়ির নং : n0225 বয়স : 31 লিঙ্গ : মহিলা	SKW1762814 ফটো উপলব্ধ
896 নাম : শীতল মন্ডল পিতার নাম: গুরুদাস মন্ডল বাড়ির নং : n0213 বয়স : 37 লিঙ্গ : মহিলা	JLG3719267 ফটো উপলব্ধ	897 নাম : ব্রজেন্দ্র মন্ডল পিতার নাম: যোগীন্দ্র মন্ডল বাড়ির নং : n0225 বয়স : 63 লিঙ্গ : পুরুষ	WB/03/015/375561 ফটো উপলব্ধ	898 নাম : রিনা সরকার স্বামীর নাম: সুশীল সরকার বাড়ির নং : n0219 বয়স : 49 লিঙ্গ : মহিলা	JLG1355981 ফটো উপলব্ধ
899 নাম : প্রভাতী মন্ডল স্বামীর নাম: বাদল মন্ডল বাড়ির নং : n0213 বয়স : 31 লিঙ্গ : মহিলা	SKW1629377 ফটো উপলব্ধ	900 নাম : সন্ধ্যারানী মন্ডল স্বামীর নাম: মানিক মণ্ডল বাড়ির নং : n0204 বয়স : 52 লিঙ্গ : মহিলা	SKW2400448 ফটো উপলব্ধ	901 নাম : চঞ্চলা মন্ডল পিতার নাম: ব্রজেন্দ্র মন্ডল বাড়ির নং : এন0225 বয়স : 24 লিঙ্গ : মহিলা	SKW2542827 ফটো উপলব্ধ
902 নাম : দুলাল মন্ডল মায়ের নাম: সন্ধ্যারানী মন্ডল বাড়ির নং : 00 বয়স : 25 লিঙ্গ : পুরুষ	SKW2459204 ফটো উপলব্ধ	903 নাম : গীতা মণ্ডল স্বামীর নাম: শীতল মণ্ডল বাড়ির নং : n0213 বয়স : 25 লিঙ্গ : মহিলা	SKW2500940 ফটো উপলব্ধ	904 নাম : সাবিত্রী মন্ডল স্বামীর নাম: মহেশচন্দ্র মণ্ডল বাড়ির নং : n0219 বয়স : 53 লিঙ্গ : মহিলা	SKW2714772 ফটো উপলব্ধ
905 নাম : প্রবালিকা মন্ডল স্বামীর নাম: নরেশ মণ্ডল বাড়ির নং : n0191 বয়স : 53 লিঙ্গ : মহিলা	SKW2464550 ফটো উপলব্ধ	906 নাম : মহেশ মন্ডল পিতার নাম: শ্রীমন্ত মণ্ডল বাড়ির নং : n0219 বয়স : 59 লিঙ্গ : পুরুষ	SKW2674505 ফটো উপলব্ধ	907 নাম : রূপালি মল্লিক(মন্ডল) স্বামীর নাম: পরান মন্ডল বাড়ির নং : n0191 বয়স : 29 লিঙ্গ : মহিলা	SKW2107985 ফটো উপলব্ধ

908 নাম : বাদল মন্ডল পিতার নাম: গুরুদাস মন্ডল বাড়ির নং : n0213 বয়স : 37 লিঙ্গ : পুরুষ	JLG3621794 ফটো উপলব্ধ	909 নাম : বিশ্বজিৎ মন্ডল পিতার নাম: শরৎ মন্ডল বাড়ির নং : নং190 বয়স : 25 লিঙ্গ : পুরুষ	SKW2241750 ফটো উপলব্ধ	910 নাম : জয়ন্তী মন্ডল(বর্মন) স্বামীর নাম: বাদল মন্ডল বাড়ির নং : n0273 বয়স : 43 লিঙ্গ : মহিলা	SKW1875517 ফটো উপলব্ধ
911 নাম : মধুসূদন মল্লিক পিতার নাম: নারায়ণ মল্লিক বাড়ির নং : n0205 বয়স : 38 লিঙ্গ : পুরুষ	JLG3719275 ফটো উপলব্ধ	912 নাম : কাননবালা মল্লিক স্বামীর নাম: নারায়ণ মল্লিক বাড়ির নং : n0205 বয়স : 40 লিঙ্গ : মহিলা	JLG3621802 ফটো উপলব্ধ	913 নাম : নারায়ণ মল্লিক পিতার নাম: প্রেমানন্দ মল্লিক বাড়ির নং : n0205 বয়স : 66 লিঙ্গ : পুরুষ	WB/03/015/375074 ফটো উপলব্ধ
914 নাম : আকাশী মল্লিক স্বামীর নাম: খুশী মল্লিক বাড়ির নং : n0205 বয়স : 40 লিঙ্গ : মহিলা	JLG3371127 ফটো উপলব্ধ	915 নাম : মনি মন্ডল (মল্লিক) স্বামীর নাম: মধুসূদন মল্লিক বাড়ির নং : n0205 বয়স : 32 লিঙ্গ : মহিলা	SKW1762871 ফটো উপলব্ধ	916 নাম : সুশিল মল্লিক পিতার নাম: খুশী মল্লিক বাড়ির নং : এন0205 বয়স : 23 লিঙ্গ : পুরুষ	SKW2543015 ফটো উপলব্ধ
917 নাম : খুশী মল্লিক পিতার নাম: নারায়ণ মল্লিক বাড়ির নং : n0205 বয়স : 47 লিঙ্গ : পুরুষ	JLG1920164 ফটো উপলব্ধ	918 নাম : নারায়ণ রায় পিতার নাম: নিরোদ রায় বাড়ির নং : n0186 বয়স : 29 লিঙ্গ : পুরুষ	SKW1978568 ফটো উপলব্ধ	919 নাম : হরিপদ রায় পিতার নাম: রূপকান্ত রায় বাড়ির নং : n0227 বয়স : 66 লিঙ্গ : পুরুষ	WB/03/015/375068 ফটো উপলব্ধ
920 নাম : পরেশ রায় পিতার নাম: হরিকান্ত রায় বাড়ির নং : n0263 বয়স : 50 লিঙ্গ : পুরুষ	JLG3374865 ফটো উপলব্ধ	921 নাম : নিরঞ্জন রায় পিতার নাম: রূপকান্ত রায় বাড়ির নং : n0184 বয়স : 48 লিঙ্গ : পুরুষ	JLG3371135 ফটো উপলব্ধ	922 নাম : সবিতা রায় স্বামীর নাম: নিরোদ রায় বাড়ির নং : n0186 বয়স : 50 লিঙ্গ : মহিলা	WB/03/015/375218 ফটো উপলব্ধ
923 নাম : আদুরী রায় স্বামীর নাম: রাধাচরণ রায় বাড়ির নং : n0216 বয়স : 59 লিঙ্গ : মহিলা	WB/03/015/375492 ফটো উপলব্ধ	924 নাম : ফুলেশ্বরী রায় স্বামীর নাম: উপেন রায় বাড়ির নং : n0186 বয়স : 73 লিঙ্গ : মহিলা	WB/03/015/375212 ফটো উপলব্ধ	925 নাম : প্রসেনজিৎ রায় পিতার নাম: নিরোদ রায় বাড়ির নং : n0186 বয়স : 28 লিঙ্গ : পুরুষ	SKW1978592 ফটো উপলব্ধ
926 নাম : সাধন রায় পিতার নাম: উপেন রায় বাড়ির নং : n0186 বয়স : 42 লিঙ্গ : পুরুষ	JLG3371341 ফটো উপলব্ধ	927 নাম : জিতেন রায় পিতার নাম: অবেনাথ রায় বাড়ির নং : n0179 বয়স : 71 লিঙ্গ : পুরুষ	WB/03/015/375146 ফটো উপলব্ধ	928 নাম : বিশ্বজিৎ রায় পিতার নাম: নিরোদ রায় বাড়ির নং : এন0183 বয়স : 26 লিঙ্গ : পুরুষ	SKW2538551 ফটো উপলব্ধ
929 নাম : নিরোদ রায় পিতার নাম: রূপকান্ত রায় বাড়ির নং : n0183 বয়স : 56 লিঙ্গ : পুরুষ	JLG1355973 ফটো উপলব্ধ	930 নাম : নিমল রায় পিতার নাম: জিতেন রায় বাড়ির নং : n0179 বয়স : 37 লিঙ্গ : পুরুষ	JLG3621810 ফটো উপলব্ধ	931 নাম : অপর্ণা রায় স্বামীর নাম: প্রসেনজিৎ রায় বাড়ির নং : এন0186 বয়স : 23 লিঙ্গ : মহিলা	SKW2714566 ফটো উপলব্ধ
932 নাম : বিসাদ রায় পিতার নাম: উপেন রায় বাড়ির নং : n0186 বয়স : 41 লিঙ্গ : পুরুষ	SKW0685289 ফটো উপলব্ধ	933 নাম : নিরোদ রায় পিতার নাম: উপেন রায় বাড়ির নং : n0186 বয়স : 54 লিঙ্গ : পুরুষ	WB/03/015/375157 ফটো উপলব্ধ	934 নাম : জয়ন্ত রায় পিতার নাম: বিসাদ রায় বাড়ির নং : মধ্য বোরাগারি বয়স : 20 লিঙ্গ : পুরুষ	SKW2783199 ফটো উপলব্ধ
935 নাম : মিনতী রায় স্বামীর নাম: হরিপদ রায় বাড়ির নং : n0184 বয়স : 61 লিঙ্গ : মহিলা	WB/03/015/375105 ফটো উপলব্ধ	936 নাম : রনজিৎ রায় পিতার নাম: বীরেন রায় বাড়ির নং : n0180 বয়স : 30 লিঙ্গ : পুরুষ	SKW2078665 ফটো উপলব্ধ	937 নাম : সাগরিকা রায় স্বামীর নাম: প্রসেনজিত রায় বাড়ির নং : n0179 বয়স : 25 লিঙ্গ : মহিলা	SKW2511558 ফটো উপলব্ধ

938 নাম : সুশিলা রায় স্বামীর নাম: জিতেন রায় বাড়ির নং : n0179 বয়স : 63 লিঙ্গ : মহিলা ফটো উপলব্ধ	WB/03/015/375071	939 নাম : দীনমনি রায় স্বামীর নাম: নিরোদ রায় বাড়ির নং : n0183 বয়স : 48 লিঙ্গ : মহিলা ফটো উপলব্ধ	JLG3130911	940 নাম : সন্ধ্যা রায় স্বামীর নাম: ধীরেন রায় বাড়ির নং : n0180 বয়স : 56 লিঙ্গ : মহিলা ফটো উপলব্ধ	WB/03/015/375331
941 নাম : বিশ্বজিত রায় পিতার নাম: জিতেন রায় বাড়ির নং : n0179 বয়স : 32 লিঙ্গ : পুরুষ ফটো উপলব্ধ	SKW1505841	942 নাম : প্রসেনজিত রায় পিতার নাম: জিতেন রায় বাড়ির নং : n0179 বয়স : 38 লিঙ্গ : পুরুষ ফটো উপলব্ধ	JLG3719283	943 নাম : সরস্বতী রায় স্বামীর নাম: সুশান্ত রায় বাড়ির নং : n0292 বয়স : 30 লিঙ্গ : মহিলা ফটো উপলব্ধ	SKW2078863
944 নাম : মায়্যা রায় স্বামীর নাম: ধর্জেন রায় বাড়ির নং : n0262 বয়স : 49 লিঙ্গ : মহিলা ফটো উপলব্ধ	WB/03/015/396300	945 নাম : নমিতা বর্মন রায় স্বামীর নাম: নিরঞ্জন রায় বাড়ির নং : n0184 বয়স : 32 লিঙ্গ : মহিলা ফটো উপলব্ধ	SKW1762855	946 নাম : সুশান্ত রায় পিতার নাম: হরিপদ রায় বাড়ির নং : n0227 বয়স : 38 লিঙ্গ : পুরুষ ফটো উপলব্ধ	JLG3487071
947 নাম : নিল কমল সরকার পিতার নাম: রাজকুমার সরকার বাড়ির নং : n0226 বয়স : 54 লিঙ্গ : পুরুষ ফটো উপলব্ধ	SKW2372498	948 নাম : সুনীল সরকার পিতার নাম: সুরেশ সরকার বাড়ির নং : n0208 বয়স : 61 লিঙ্গ : পুরুষ ফটো উপলব্ধ	WB/03/015/375195	949 নাম : আনন্দ সরকার পিতার নাম: গুরুপদ সরকার বাড়ির নং : n0187 বয়স : 37 লিঙ্গ : পুরুষ ফটো উপলব্ধ	SKW0686048
950 নাম : চুমকি সরকার দাস স্বামীর নাম: নিরঞ্জন সরকার বাড়ির নং : n0187 বয়স : 27 লিঙ্গ : মহিলা ফটো উপলব্ধ	SKW2078855	951 নাম : দীপালী সরকার স্বামীর নাম: সুনীল সরকার বাড়ির নং : n0208 বয়স : 50 লিঙ্গ : মহিলা ফটো উপলব্ধ	WB/03/015/375237	952 নাম : মাধব সরকার পিতার নাম: শান্তিরঞ্জন সরকার বাড়ির নং : n0210 বয়স : 53 লিঙ্গ : পুরুষ ফটো উপলব্ধ	WB/03/015/375006
953 নাম : পাপু সরকার পিতার নাম: সুনীল সরকার বাড়ির নং : n0208 বয়স : 32 লিঙ্গ : পুরুষ ফটো উপলব্ধ	SKW1629336	954 নাম : বিনা সরকার স্বামীর নাম: প্রভাত সরকার বাড়ির নং : n0212 বয়স : 51 লিঙ্গ : মহিলা ফটো উপলব্ধ	WB/03/015/375290	955 নাম : সুধীর সরকার পিতার নাম: সুরেশ সরকার বাড়ির নং : n0217 বয়স : 45 লিঙ্গ : পুরুষ ফটো উপলব্ধ	JLG1921535
956 নাম : রাধা চক্রবর্তী (সরকার) স্বামীর নাম: নিতিশ সরকার বাড়ির নং : n0189 বয়স : 37 লিঙ্গ : মহিলা ফটো উপলব্ধ	JLG3719291	957 নাম : ধর্জেন রায় পিতার নাম: হরিপদ রায় বাড়ির নং : n0190 বয়স : 44 লিঙ্গ : পুরুষ ফটো উপলব্ধ	JLG1919521	958 নাম : বরেন সরকার পিতার নাম: মাধব সরকার বাড়ির নং : n0210 বয়স : 25 লিঙ্গ : পুরুষ ফটো উপলব্ধ	SKW2506046
959 নাম : নিতিশ সরকার পিতার নাম: অমল্য সরকার বাড়ির নং : n0189 বয়স : 56 লিঙ্গ : পুরুষ ফটো উপলব্ধ	WB/03/015/375051	960 নাম : প্রভাত সরকার পিতার নাম: ননীগোপাল সরকার বাড়ির নং : n0212 বয়স : 56 লিঙ্গ : পুরুষ ফটো উপলব্ধ	WB/03/015/375436	961 নাম : রেনুবালা সরকার (মণ্ডল) স্বামীর নাম: শংকর সরকার বাড়ির নং : n0211 বয়স : 54 লিঙ্গ : মহিলা ফটো উপলব্ধ	SKW1505791
962 নাম : প্রকাশ সরকার পিতার নাম: প্রভাত সরকার বাড়ির নং : n0212 বয়স : 30 লিঙ্গ : পুরুষ ফটো উপলব্ধ	SKW1762830	963 নাম : খ্যাস্তদাসী সরকার স্বামীর নাম: সুরেশ সরকার বাড়ির নং : n0217 বয়স : 76 লিঙ্গ : মহিলা ফটো উপলব্ধ	WB/03/015/375164	964 নাম : সুশীল সরকার পিতার নাম: হরিদাস সরকার বাড়ির নং : n0222 বয়স : 53 লিঙ্গ : পুরুষ ফটো উপলব্ধ	WB/03/015/375348
965 নাম : অনুমতি সরকার স্বামীর নাম: সুধীর সরকার বাড়ির নং : n0217 বয়স : 35 লিঙ্গ : মহিলা ফটো উপলব্ধ	SKW1202928	966 নাম : শুকলা সরকার(বর্মন) স্বামীর নাম: সুনীল সরকার বাড়ির নং : n0217 বয়স : 54 লিঙ্গ : মহিলা ফটো উপলব্ধ	JLG3556057	967 নাম : সুনীল সরকার পিতার নাম: সুরেশ সরকার বাড়ির নং : n0217 বয়স : 57 লিঙ্গ : পুরুষ ফটো উপলব্ধ	WB/03/015/375220

968 নাম : পারমীতা সরকার পিতার নাম: সুনীল সরকার বাড়ির নং : নং208 বয়স : 26 লিঙ্গ : পুরুষ	SKW2239184 ফটো উপলব্ধ	969 নাম : শ্যামদাসী সরকার স্বামীর নাম: নিমাইচন্দ্র সরকার বাড়ির নং : n0187 বয়স : 61 লিঙ্গ : মহিলা	WB/03/015/375493 ফটো উপলব্ধ	970 নাম : মিলন সরকার বিশ্বাস পিতার নাম: নেপাল বিশ্বাস বাড়ির নং : n0190 বয়স : 36 লিঙ্গ : মহিলা	SKW2499820 ফটো উপলব্ধ
971 নাম : নিরঞ্জন সরকার পিতার নাম: নিমাই সরকার বাড়ির নং : n0187 বয়স : 40 লিঙ্গ : পুরুষ	JLG3371366 ফটো উপলব্ধ	972 নাম : রঞ্জিত সরকার পিতার নাম: নিধান সরকার বাড়ির নং : n0177 বয়স : 29 লিঙ্গ : পুরুষ	SKW1978584 ফটো উপলব্ধ	973 নাম : আমাতি বর্মন স্বামীর নাম: প্রহ্লাদ বর্মন বাড়ির নং : n0211 বয়স : 32 লিঙ্গ : মহিলা	SKW1978576 ফটো উপলব্ধ
974 নাম : সরস্বতী সরকার স্বামীর নাম: সুশান্ত সরকার বাড়ির নং : n0190 বয়স : 35 লিঙ্গ : মহিলা	SKW1875434 ফটো উপলব্ধ	975 নাম : যতীন্দ্র সরকার পিতার নাম: অমল্য সরকার বাড়ির নং : n0190 বয়স : 67 লিঙ্গ : পুরুষ	WB/03/015/375510 ফটো উপলব্ধ	976 নাম : বসন্ত সরকার পিতার নাম: যতীন্দ্র সরকার বাড়ির নং : n0190 বয়স : 34 লিঙ্গ : পুরুষ	SKW1405695 ফটো উপলব্ধ
977 নাম : প্রসেনজিত সরকার পিতার নাম: প্রভাত সরকার বাড়ির নং : n0212 বয়স : 24 লিঙ্গ : পুরুষ	SKW2500783 ফটো উপলব্ধ	978 নাম : সনাতন সরকার পিতার নাম: সুশীল সরকার বাড়ির নং : n0207 বয়স : 24 লিঙ্গ : পুরুষ	SKW2503688 ফটো উপলব্ধ	979 নাম : পলাশ সরকার পিতার নাম: শঙ্কর সরকার বাড়ির নং : n0211 বয়স : 28 লিঙ্গ : পুরুষ	SKW1978550 ফটো উপলব্ধ
980 নাম : সুশীল সরকার পিতার নাম: ফটিক সরকার বাড়ির নং : n0206 বয়স : 47 লিঙ্গ : পুরুষ	SKW1762822 ফটো উপলব্ধ	981 নাম : তরুণ সরকার পিতার নাম: মাধব সরকার বাড়ির নং : এন0210 বয়স : 23 লিঙ্গ : পুরুষ	SKW2542512 ফটো উপলব্ধ	982 নাম : রুমা বর্মন সরকার স্বামীর নাম: রঞ্জিত সরকার বাড়ির নং : এন0177 বয়স : 23 লিঙ্গ : মহিলা	SKW2595882 ফটো উপলব্ধ
983 নাম : নিমাই সরকার পিতার নাম: ফটিক সরকার বাড়ির নং : n0187 বয়স : 71 লিঙ্গ : পুরুষ	SKW2670586 ফটো উপলব্ধ	984 নাম : সৌরভ সরকার পিতার নাম: সুনীল সরকার বাড়ির নং : n0022 বয়স : 24 লিঙ্গ : পুরুষ	SKW2515344 ফটো উপলব্ধ	985 নাম : সঞ্জিৎ মন্ডল পিতার নাম: শরৎ মন্ডল বাড়ির নং : n0190 বয়স : 28 লিঙ্গ : পুরুষ	SKW2078657 ফটো উপলব্ধ
986 নাম : রঞ্জিত মন্ডল পিতার নাম: শরৎ মন্ডল বাড়ির নং : n0190 বয়স : 32 লিঙ্গ : পুরুষ	SKW1629344 ফটো উপলব্ধ	987 নাম : অখিল সরকার পিতার নাম: শান্তি রঞ্জিত সরকার বাড়ির নং : n0210 বয়স : 40 লিঙ্গ : পুরুষ	JLG3621836 ফটো উপলব্ধ	988 নাম : শর্মিলা সরকার (বিশ্বাস) স্বামীর নাম: যাদব সরকার বাড়ির নং : n0210 বয়স : 40 লিঙ্গ : মহিলা	JLG3621844 ফটো উপলব্ধ
989 নাম : বাসনা সরকার স্বামীর নাম: সুশীল সরকার বাড়ির নং : n0207 বয়স : 43 লিঙ্গ : মহিলা	JLG3371184 ফটো উপলব্ধ	990 নাম : কমলা সরকার স্বামীর নাম: অখিল সরকার বাড়ির নং : n0210 বয়স : 36 লিঙ্গ : মহিলা	SKW1505817 ফটো উপলব্ধ	991 নাম : রাজু সরকার পিতার নাম: শরৎ সরকার বাড়ির নং : n0210 বয়স : 25 লিঙ্গ : পুরুষ	SKW2501302 ফটো উপলব্ধ
992 নাম : সুশান্ত সরকার পিতার নাম: যতীন্দ্র সরকার বাড়ির নং : n0190 বয়স : 38 লিঙ্গ : পুরুষ	JLG3487063 ফটো উপলব্ধ	993 নাম : সুজন সরকার পিতার নাম: শঙ্কর সরকার বাড়ির নং : n0211 বয়স : 26 লিঙ্গ : পুরুষ	SKW2500494 ফটো উপলব্ধ	994 নাম : শরৎ মণ্ডল পিতার নাম: মেঘলাল মণ্ডল বাড়ির নং : n0190 বয়স : 57 লিঙ্গ : পুরুষ	WB/03/015/375189 ফটো উপলব্ধ
995 নাম : নিধন সরকার পিতার নাম: ফটিক সরকার বাড়ির নং : n0177 বয়স : 61 লিঙ্গ : পুরুষ	WB/03/015/375468 ফটো উপলব্ধ	996 নাম : সংগীতা সরকার পিতার নাম: সুনিল সরকার বাড়ির নং : n0208 বয়স : 29 লিঙ্গ : মহিলা	SKW1875376 ফটো উপলব্ধ	997 নাম : যাদব সরকার পিতার নাম: শান্তি সরকার বাড়ির নং : n0210 বয়স : 51 লিঙ্গ : পুরুষ	JLG3130952 ফটো উপলব্ধ

বিধানসভা নির্বাচনক্ষেত্রের নং, নাম : 15-ধূপগুড়ি
ভাগ নং, নাম : 4-সতসঙ্গ পাড়া

998	SKW1875459	999	WB/03/015/375034	1000	SKW2724466
নাম : মামনি সরকার(গুন) স্বামীর নাম: আনন্দ সরকার বাড়ির নং : n0187 বয়স : 29 লিঙ্গ : মহিলা	ফটো উপলব্ধ	নাম : সুশীল সরকার পিতার নাম: সুরেশ সরকার বাড়ির নং : n0207 বয়স : 53 লিঙ্গ : পুরুষ	ফটো উপলব্ধ	নাম : অলকা সরকার স্বামীর নাম: মাধব সরকার বাড়ির নং : n0210 বয়স : 50 লিঙ্গ : মহিলা	ফটো উপলব্ধ
1001	SKW2107910	1002	SKW2107829	1003	WB/03/015/375537
নাম : চিরঞ্জীৎ মন্ডল পিতার নাম: সরৎ মন্ডল বাড়ির নং : n0190 বয়স : 26 লিঙ্গ : পুরুষ	ফটো উপলব্ধ	নাম : প্রদীপ সরকার পিতার নাম: প্রভাত সরকার বাড়ির নং : n0212 বয়স : 27 লিঙ্গ : পুরুষ	ফটো উপলব্ধ	নাম : পাগলচাঁন সরকার পিতার নাম: ফটিক সরকার বাড়ির নং : n0178 বয়স : 81 লিঙ্গ : পুরুষ	ফটো উপলব্ধ
1004	SKW1762863	1005	JLG1355189	1006	JLG3634714
নাম : স্বপ্না মন্ডল (সরকার) স্বামীর নাম: বিষ্ণু সরকার বাড়ির নং : n0177 বয়স : 32 লিঙ্গ : মহিলা	ফটো উপলব্ধ	নাম : রেনু মণ্ডল স্বামীর নাম: শরত মণ্ডল বাড়ির নং : n0189 বয়স : 48 লিঙ্গ : মহিলা	ফটো উপলব্ধ	নাম : সুনকা সরকার স্বামীর নাম: সুশীল সরকার বাড়ির নং : n0206 বয়স : 37 লিঙ্গ : মহিলা	ফটো উপলব্ধ
1007	SKW2772697	1008	SKW2772622	1009	WB/03/015/375304
নাম : প্রসাদি সরকার পিতার নাম: সুশীল সরকার বাড়ির নং : পাট 15/158 বয়স : 22 লিঙ্গ : মহিলা	ফটো উপলব্ধ	নাম : অমিত সরকার পিতার নাম: সুশীল সরকার বাড়ির নং : পাট নং 15/158 বয়স : 20 লিঙ্গ : পুরুষ	ফটো উপলব্ধ	নাম : চঞ্চলা মণ্ডল স্বামীর নাম: শরত মণ্ডল বাড়ির নং : n0190 বয়স : 53 লিঙ্গ : মহিলা	ফটো উপলব্ধ
1010	JLG3487089	1011	XFB1630680	1012	JLG1355593
নাম : বেবী মল্লিক সরকার স্বামীর নাম: নিল কমল সরকার বাড়ির নং : n0226 বয়স : 37 লিঙ্গ : মহিলা	ফটো উপলব্ধ	নাম : সরস্বতী সরকার স্বামীর নাম: পাপু সরকার বাড়ির নং : n0208 বয়স : 30 লিঙ্গ : মহিলা	ফটো উপলব্ধ	নাম : প্রভাতি সরকার স্বামীর নাম: যতীন্দ্র সরকার বাড়ির নং : n0188 বয়স : 57 লিঙ্গ : মহিলা	ফটো উপলব্ধ
1013	SKW1405687	1014	WB/03/015/375577	1015	WB/03/015/390058
নাম : বিষ্ণু সরকার পিতার নাম: নিধন সরকার বাড়ির নং : n0177 বয়স : 35 লিঙ্গ : পুরুষ	ফটো উপলব্ধ	নাম : শঙ্কর সরকার পিতার নাম: সুরেন সরকার বাড়ির নং : n0211 বয়স : 56 লিঙ্গ : পুরুষ	ফটো উপলব্ধ	নাম : অন্নবালা হাজরা স্বামীর নাম: ধীরেন হাজরা বাড়ির নং : n0202 বয়স : 61 লিঙ্গ : মহিলা	ফটো উপলব্ধ
1016	SKW1875400	1017	JLG3719325	1018	WB/03/015/390046
নাম : দীপঙ্কর হাজরা পিতার নাম: ধীরেন হাজরা বাড়ির নং : n0202 বয়স : 28 লিঙ্গ : পুরুষ	ফটো উপলব্ধ	নাম : হরিশঙ্কর হাজরা পিতার নাম: ধীরেন হাজরা বাড়ির নং : n0202 বয়স : 35 লিঙ্গ : পুরুষ	ফটো উপলব্ধ	নাম : ধীরেন হাজরা পিতার নাম: বীজেন হাজরা বাড়ির নং : n0202 বয়স : 67 লিঙ্গ : পুরুষ	ফটো উপলব্ধ
1019	JLG1360627	1020	ZMJ2062818	1021	SKW1875533
নাম : বেদনা হাজরা স্বামীর নাম: প্রেমানন্দ হাজরা বাড়ির নং : n0201 বয়স : 46 লিঙ্গ : মহিলা	ফটো উপলব্ধ	নাম : ফুলমনি হাজরা পিতার নাম: বসুনায়া হাজরা বাড়ির নং : এন0202 বয়স : 27 লিঙ্গ : মহিলা	ফটো উপলব্ধ	নাম : স্বপ্না হাজরা স্বামীর নাম: হরি শঙ্কর হাজরা বাড়ির নং : n0202 বয়স : 34 লিঙ্গ : মহিলা	ফটো উপলব্ধ
1022	SKW1281534	1023	SKW2802874	1024	SKW2808855
নাম : অনিতা রায় স্বামীর নাম: সাধন রায় বাড়ির নং : n0201 বয়স : 35 লিঙ্গ : মহিলা	ফটো উপলব্ধ	নাম : প্রদীপ মন্ডল পিতার নাম: পরেশ মন্ডল বাড়ির নং : 15/158 বয়স : 22 লিঙ্গ : পুরুষ	ফটো উপলব্ধ	নাম : গুণ্ড সরকার পিতার নাম: সুশীল সরকার বাড়ির নং : এন0207 বয়স : 20 লিঙ্গ : পুরুষ	ফটো উপলব্ধ
1025	SKW2820504	1026	SKW2814382	1027	SKW2823888
নাম : সম্পা মন্ডল পিতার নাম: সুকুমার মন্ডল বাড়ির নং : এন0220 বয়স : 20 লিঙ্গ : মহিলা	ফটো উপলব্ধ	নাম : শিলা মল্লিক স্বামীর নাম: রবীন্দ্র সরকার বাড়ির নং : পাট নং 15/156 বয়স : 21 লিঙ্গ : মহিলা	ফটো উপলব্ধ	নাম : অনিমা সরকার পিতার নাম: নীল কমল সরকার বাড়ির নং : 15/158 বয়স : 22 লিঙ্গ : মহিলা	ফটো উপলব্ধ

<p>1028</p> <p>নাম : নীলরতন সরকার পিতার নাম: নীল কমল সরকার বাড়ির নং : এন0226 বয়স : 20 লিঙ্গ : পুরুষ</p>	<p>SKW2825180</p> <p>ফটো উপলব্ধ</p>	<p>1029</p> <p>নাম : ললিতা মন্ডল পিতার নাম: নারায়ণ মন্ডল বাড়ির নং : এন0221 বয়স : 19 লিঙ্গ : মহিলা</p>	<p>SKW2849743</p> <p>ফটো উপলব্ধ</p>	<p>1030</p> <p>নাম : গঙ্গা মন্ডল স্বামীর নাম: সঞ্জীত মন্ডল বাড়ির নং : 01 বয়স : 19 লিঙ্গ : মহিলা</p>	<p>SKW2849891</p> <p>ফটো উপলব্ধ</p>
<p>1031</p> <p>নাম : আলোমা খাতুন স্বামীর নাম: ছলেমান মিঞা বাড়ির নং : 01 বয়স : 35 লিঙ্গ : মহিলা</p>	<p>YSL2036507</p> <p>ফটো উপলব্ধ</p>	<p>1032</p> <p>নাম : প্রিয়ান্বিতা হাজারা মায়ের নাম: বেদনা হাজারা বাড়ির নং : এন0201 বয়স : 21 লিঙ্গ : মহিলা</p>	<p>SKW2851749</p> <p>ফটো উপলব্ধ</p>	<p>1033</p> <p>নাম : অর্পনা মন্ডল পিতার নাম: ব্রজেন্দ্র মন্ডল বাড়ির নং : এন0225 বয়স : 20 লিঙ্গ : মহিলা</p>	<p>SKW2855146</p> <p>ফটো উপলব্ধ</p>
<p>1034</p> <p>নাম : সুনাত বিশ্বাস পিতার নাম: শংকর বিশ্বাস বাড়ির নং : 199 বয়স : 20 লিঙ্গ : পুরুষ</p>	<p>SKW2859171</p> <p>ফটো উপলব্ধ</p>	<p>1035</p> <p>নাম : অনিতা মন্ডল পিতার নাম: নিতীশ মন্ডল বাড়ির নং : এন0176 বয়স : 19 লিঙ্গ : মহিলা</p>	<p>SKW2859973</p> <p>ফটো উপলব্ধ</p>	<p>1036</p> <p>নাম : কৌশিক মন্ডল পিতার নাম: নরেন্দ্র মন্ডল বাড়ির নং : এন0175 বয়স : 19 লিঙ্গ : পুরুষ</p>	<p>SKW2860914</p> <p>ফটো উপলব্ধ</p>

বিধানসভা নির্বাচনক্ষেত্রের নং, নাম : 15-ধূপগুড়ি
ভাগ নং, নাম : 5-কাইয়ার পাড়া

1037 নাম : আজিজ আলি পিতার নাম : বহিরুউদ্দিন বাড়ির নং : n0245 বয়স : 54 লিঙ্গ : পুরুষ	SKW2372274 ফটো উপলব্ধ	1038 নাম : নূর জামাল পিতার নাম : মেহেরউদ্দিন বাড়ির নং : n0231 বয়স : 53 লিঙ্গ : পুরুষ	SKW2369668 ফটো উপলব্ধ	1039 নাম : তদবীর আলী পিতার নাম : একাব্বর আলী বাড়ির নং : n0234 বয়স : 73 লিঙ্গ : পুরুষ	SKW2364131 ফটো উপলব্ধ
1040 নাম : আহিয়া খাতুন স্বামীর নাম : আক্কেল আলি বাড়ির নং : n0246 বয়স : 61 লিঙ্গ : মহিলা	SKW2407807 ফটো উপলব্ধ	1041 নাম : আব্দুল আজিজ পিতার নাম : ছমিন বাড়ির নং : n0240 বয়স : 58 লিঙ্গ : পুরুষ	SKW2422459 ফটো উপলব্ধ	1042 নাম : মান্নি বেগম স্বামীর নাম : মোহাম্মদ ফ. বিদুল ইসলাম বাড়ির নং : এন0098 বয়স : 23 লিঙ্গ : মহিলা	SKW2679488 ফটো উপলব্ধ
1043 নাম : তাহিদুল ইসলাম পিতার নাম : রহিম আলি বাড়ির নং : n0237 বয়স : 34 লিঙ্গ : পুরুষ	SKW1281617 ফটো উপলব্ধ	1044 নাম : তুতন বিশ্বাস (সরকার) স্বামীর নাম : ভগীরথ বিশ্বাস বাড়ির নং : n0255 বয়স : 42 লিঙ্গ : মহিলা	JLG3129475 ফটো উপলব্ধ	1045 নাম : আবেদ আলি পিতার নাম : বহিরুউদ্দিন বাড়ির নং : n0242 বয়স : 63 লিঙ্গ : পুরুষ	SKW2407500 ফটো উপলব্ধ
1046 নাম : মারুফা ইয়াসমিন স্বামীর নাম : আব্দুল হাভির বাড়ির নং : n0243 বয়স : 28 লিঙ্গ : মহিলা	SKW1978634 ফটো উপলব্ধ	1047 নাম : মহিরন নেচা স্বামীর নাম : মেহেরজামাল বাড়ির নং : n0233 বয়স : 66 লিঙ্গ : মহিলা	SKW2463420 ফটো উপলব্ধ	1048 নাম : আলসীর হোসেন পিতার নাম : আজগার আলী বাড়ির নং : n0244 বয়স : 37 লিঙ্গ : পুরুষ	JLG3621877 ফটো উপলব্ধ
1049 নাম : কমিনুর হোসেন পিতার নাম : অসনালী বাড়ির নং : n0235 বয়স : 29 লিঙ্গ : পুরুষ	SKW2105617 ফটো উপলব্ধ	1050 নাম : জাহানারা বেগম স্বামীর নাম : সাহাজামাল বাড়ির নং : n0232 বয়স : 51 লিঙ্গ : মহিলা	SKW2362325 ফটো উপলব্ধ	1051 নাম : সাহাজামাল পিতার নাম : মেহেরউদ্দিন বাড়ির নং : n0232 বয়স : 57 লিঙ্গ : পুরুষ	SKW2362283 ফটো উপলব্ধ
1052 নাম : জহিরুদ্দিন পিতার নাম : মোজাম্মেল হক বাড়ির নং : n0241 বয়স : 28 লিঙ্গ : পুরুষ	SKW2105609 ফটো উপলব্ধ	1053 নাম : আব্দুল ছাত্তার পিতার নাম : আবেদ আলি বাড়ির নং : n0242 বয়স : 33 লিঙ্গ : পুরুষ	SKW1448067 ফটো উপলব্ধ	1054 নাম : রসিদুল ইসলাম পিতার নাম : সাহাজামাল বাড়ির নং : n0232 বয়স : 25 লিঙ্গ : পুরুষ	SKW2499648 ফটো উপলব্ধ
1055 নাম : মেহের জামাল পিতার নাম : মেহেরউদ্দিন বাড়ির নং : n0233 বয়স : 69 লিঙ্গ : পুরুষ	SKW2362945 ফটো উপলব্ধ	1056 নাম : রুনা পারভিন স্বামীর নাম : ওসমান গানি বাড়ির নং : এন0234 বয়স : 35 লিঙ্গ : মহিলা	SKW2227122 ফটো উপলব্ধ	1057 নাম : নবিউল রহমান পিতার নাম : মোস্তাফা বাড়ির নং : n0254 বয়স : 34 লিঙ্গ : পুরুষ	SKW1281609 ফটো উপলব্ধ
1058 নাম : খুলচুম নেচা স্বামীর নাম : অসনালি বাড়ির নং : n0235 বয়স : 58 লিঙ্গ : মহিলা	WB/03/015/375103 ফটো উপলব্ধ	1059 নাম : ওহিদুল ইসলাম পিতার নাম : নূর জামাল বাড়ির নং : n0231 বয়স : 24 লিঙ্গ : পুরুষ	SKW2498053 ফটো উপলব্ধ	1060 নাম : মোহাম্মদ সহীদুল ইসলাম পিতার নাম : তদবীর আলী বাড়ির নং : n0234 বয়স : 26 লিঙ্গ : পুরুষ	SKW1762988 ফটো উপলব্ধ
1061 নাম : হাসিনা খাতুন স্বামীর নাম : আব্দুল করিম বাড়ির নং : n0253 বয়স : 50 লিঙ্গ : মহিলা	WB/03/015/375217 ফটো উপলব্ধ	1062 নাম : দীনেশ মন্ডল পিতার নাম : হেমন্ত মন্ডল বাড়ির নং : n0251 বয়স : 59 লিঙ্গ : পুরুষ	JLG3745403 ফটো উপলব্ধ	1063 নাম : নেদেকা খাঁ পিতার নাম : জংলু বাড়ির নং : n0254 বয়স : 58 লিঙ্গ : পুরুষ	WB/03/015/390341 ফটো উপলব্ধ
1064 নাম : মাধব বিশ্বাস পিতার নাম : অমল্য বিশ্বাস বাড়ির নং : n0249 বয়স : 51 লিঙ্গ : পুরুষ	JLG3745395 ফটো উপলব্ধ	1065 নাম : রানু মজুমদার (বিশ্বাস) স্বামীর নাম : মাধব বিশ্বাস বাড়ির নং : n0250 বয়স : 41 লিঙ্গ : মহিলা	JLG3622560 ফটো উপলব্ধ	1066 নাম : ফতেমা বেগম স্বামীর নাম : তদবীর আলী বাড়ির নং : n0234 বয়স : 70 লিঙ্গ : মহিলা	SKW2362333 ফটো উপলব্ধ

বিধানসভা নির্বাচনক্ষেত্রের নং, নাম : 15-ধূপগুড়ি
ভাগ নং, নাম : 5-কাইয়ার পাড়া

1067 নাম : অসনালি পিতার নাম: অসরদ্দিন বাড়ির নং : n0235 বয়স : 61 লিঙ্গ : পুরুষ	WB/03/015/375534 ফটো উপলব্ধ	1068 নাম : সেলিমা খাতুন স্বামীর নাম: নূরজামাল বাড়ির নং : n0231 বয়স : 49 লিঙ্গ : মহিলা	JLG1917772 ফটো উপলব্ধ	1069 নাম : মেরিনা খাতুন স্বামীর নাম: আলঙ্গীর হোসেন বাড়ির নং : n0244 বয়স : 31 লিঙ্গ : মহিলা	SKW1875558 ফটো উপলব্ধ
1070 নাম : আছিয়া খাতুন স্বামীর নাম: আব্দুল আজিজ বাড়ির নং : n0240 বয়স : 49 লিঙ্গ : মহিলা	JLG3131000 ফটো উপলব্ধ	1071 নাম : রহমান আলি পিতার নাম: হাসানউদ্দিন বাড়ির নং : n0237 বয়স : 96 লিঙ্গ : পুরুষ	WB/03/015/375196 ফটো উপলব্ধ	1072 নাম : মফিজুল আলম পিতার নাম: মোহের জামাল বাড়ির নং : n0233 বয়স : 37 লিঙ্গ : পুরুষ	JLG3719366 ফটো উপলব্ধ
1073 নাম : ওসমান গনি পিতার নাম: তাদবীর আলি বাড়ির নং : n0234 বয়স : 37 লিঙ্গ : পুরুষ	JLG3371374 ফটো উপলব্ধ	1074 নাম : রত্না মন্ডল পিতার নাম: দিনেশ মন্ডল বাড়ির নং : এন0251 বয়স : 24 লিঙ্গ : মহিলা	SKW2542934 ফটো উপলব্ধ	1075 নাম : নেহের বিবি স্বামীর নাম: বছিরুদ্দিন বাড়ির নং : n0245 বয়স : 106 লিঙ্গ : মহিলা	JLG3130994 ফটো উপলব্ধ
1076 নাম : মো ফরিদুল ইসলাম পিতার নাম: মো তদবীর আলী বাড়ির নং : n0234 বয়স : 31 লিঙ্গ : পুরুষ	SKW1405703 ফটো উপলব্ধ	1077 নাম : আলিফ লাম্বা স্বামীর নাম: মহি মহম্মদ আলি বাড়ির নং : n0233 বয়স : 31 লিঙ্গ : মহিলা	SKW1776616 ফটো উপলব্ধ	1078 নাম : আজিবুল বহমান পিতার নাম: মেদেবা রহমান বাড়ির নং : n0254 বয়স : 32 লিঙ্গ : পুরুষ	SKW1629401 ফটো উপলব্ধ
1079 নাম : কল্পনা চৌধুরী মন্ডল স্বামীর নাম: দিনেশ মন্ডল বাড়ির নং : n0252 বয়স : 39 লিঙ্গ : মহিলা	JLG3487659 ফটো উপলব্ধ	1080 নাম : মোঃ মোহাম্মাদ আলি পিতার নাম: মোহের জামাল বাড়ির নং : n0233 বয়স : 41 লিঙ্গ : পুরুষ	JLG3212867 ফটো উপলব্ধ	1081 নাম : আমিনুর ইসলাম পিতার নাম: রহমান আলী বাড়ির নং : n0237 বয়স : 37 লিঙ্গ : পুরুষ	JLG3621885 ফটো উপলব্ধ
1082 নাম : ময়না রায় স্বামীর নাম: বিশাদ রায় বাড়ির নং : n0248 বয়স : 41 লিঙ্গ : মহিলা	JLG3311396 ফটো উপলব্ধ	1083 নাম : গোলাপী বেগম স্বামীর নাম: আজিজ আলী বাড়ির নং : n0245 বয়স : 42 লিঙ্গ : মহিলা	JLG3371192 ফটো উপলব্ধ	1084 নাম : গোল মেহেরা পিতার নাম: মোহের জামাল বাড়ির নং : n0233 বয়স : 31 লিঙ্গ : মহিলা	SKW1762962 ফটো উপলব্ধ
1085 নাম : জাহিরুল ইসলাম পিতার নাম: মোহের জামাল বাড়ির নং : n0232 বয়স : 30 লিঙ্গ : পুরুষ	SKW1810977 ফটো উপলব্ধ	1086 নাম : মায়ী খাতুন পিতার নাম: হোসেন আলি বাড়ির নং : n0236 বয়স : 26 লিঙ্গ : মহিলা	SKW2108041 ফটো উপলব্ধ	1087 নাম : হুসেন আলি পিতার নাম: বছিরুদ্দীন বাড়ির নং : n0236 বয়স : 57 লিঙ্গ : পুরুষ	SKW2372142 ফটো উপলব্ধ
1088 নাম : হাসানুর আলী পিতার নাম: হোসেন আলী বাড়ির নং : n0236 বয়স : 36 লিঙ্গ : পুরুষ	SKW1629427 ফটো উপলব্ধ	1089 নাম : হাজরা বেগম স্বামীর নাম: হোসেন আলী বাড়ির নং : n0236 বয়স : 55 লিঙ্গ : মহিলা	WB/03/015/375122 ফটো উপলব্ধ	1090 নাম : দুলালী বেগম স্বামীর নাম: আবুতাহের আলম বাড়ির নং : n0243 বয়স : 31 লিঙ্গ : মহিলা	SKW1762939 ফটো উপলব্ধ
1091 নাম : রেজাউল হক পিতার নাম: আক্কেল আলী বাড়ির নং : n0243 বয়স : 33 লিঙ্গ : পুরুষ	SKW1281625 ফটো উপলব্ধ	1092 নাম : আবুতাহের আলম পিতার নাম: আক্কেল আলী বাড়ির নং : n0243 বয়স : 37 লিঙ্গ : পুরুষ	JLG3621851 ফটো উপলব্ধ	1093 নাম : আক্কেল আলী পিতার নাম: বছিরুদ্দিন বাড়ির নং : n0243 বয়স : 69 লিঙ্গ : পুরুষ	SKW2428944 ফটো উপলব্ধ
1094 নাম : রেশমা খাতুন পিতার নাম: আক্কেল আলী বাড়ির নং : n0243 বয়স : 26 লিঙ্গ : মহিলা	SKW2108074 ফটো উপলব্ধ	1095 নাম : আয়সা খাতুন স্বামীর নাম: আজগার আলি বাড়ির নং : n0277 বয়স : 58 লিঙ্গ : মহিলা	WB/03/015/375060 ফটো উপলব্ধ	1096 নাম : আহিরুন নেছা স্বামীর নাম: কাসেম আলি কাউয়া বাড়ির নং : n0239 বয়স : 91 লিঙ্গ : মহিলা	SKW2400034 ফটো উপলব্ধ

1097 নাম : নমিতা রায় স্বামীর নাম: প্রভাস রায় বাড়ির নং : n0239 বয়স : 45 লিঙ্গ : মহিলা	KWK2566552 ফটো উপলব্ধ	1098 নাম : মোহাম্মদ আসরাফুল আলম পিতার নাম: আবুল কালাম আজাদ বাড়ির নং : n0239 বয়স : 24 লিঙ্গ : পুরুষ	SKW2499598 ফটো উপলব্ধ	1099 নাম : তছলিমা খাতুন স্বামীর নাম: আবুলকালাম আজাদ বাড়ির নং : n0239 বয়স : 50 লিঙ্গ : মহিলা	SKW2401800 ফটো উপলব্ধ
1100 নাম : আবুল কালাম আজাদ পিতার নাম: কাসেম আলি কাউয়া বাড়ির নং : n0239 বয়স : 63 লিঙ্গ : পুরুষ	SKW2526812 ফটো উপলব্ধ	1101 নাম : মহাবুল আলম পিতার নাম: আবুল কালাম আজাদ বাড়ির নং : n0239 বয়স : 26 লিঙ্গ : পুরুষ	SKW1762996 ফটো উপলব্ধ	1102 নাম : মোহাম্মদ ফজলে পিতার নাম: আবুল কালাম আজাদ বাড়ির নং : n0239 বয়স : 71 লিঙ্গ : পুরুষ	SKW2716017 ফটো উপলব্ধ
1103 নাম : তনজিনা খাতুন স্বামীর নাম: ফজলে মহ বাড়ির নং : n0238 বয়স : 63 লিঙ্গ : মহিলা	SKW2785665 ফটো উপলব্ধ	1104 নাম : মোঃ তসলিম পিতার নাম: ফজলে হক বাড়ির নং : n0238 বয়স : 37 লিঙ্গ : পুরুষ	SKW0686477 ফটো উপলব্ধ	1105 নাম : জয়মনি রায় স্বামীর নাম: মাধব রায় বাড়ির নং : n0230 বয়স : 76 লিঙ্গ : মহিলা	WB/03/015/375351 ফটো উপলব্ধ
1106 নাম : প্রভাস চন্দ্র রায় পিতার নাম: প্রিয়লাল রায় বাড়ির নং : n0282 বয়স : 55 লিঙ্গ : পুরুষ	KWK2566545 ফটো উপলব্ধ	1107 নাম : আমির হামজ পিতার নাম: মোজাম্মেল হক বাড়ির নং : n0241 বয়স : 39 লিঙ্গ : পুরুষ	JLG3371382 ফটো উপলব্ধ	1108 নাম : মহঃ জিয়াবুল হক পিতার নাম: মহঃ মোজাম্মেল হক বাড়ির নং : n0241 বয়স : 32 লিঙ্গ : পুরুষ	SKW1629419 ফটো উপলব্ধ
1109 নাম : জরিফা খাতুন স্বামীর নাম: মোজাম্মেল হক বাড়ির নং : n0241 বয়স : 61 লিঙ্গ : মহিলা	SKW2364206 ফটো উপলব্ধ	1110 নাম : মোজাম্মেল হক পিতার নাম: মোহের উদ্দিন বাড়ির নং : n0241 বয়স : 66 লিঙ্গ : পুরুষ	SKW2364198 ফটো উপলব্ধ	1111 নাম : আব্দুর রহিম পিতার নাম: মোজাম্মেল হক বাড়ির নং : n0241 বয়স : 35 লিঙ্গ : পুরুষ	SKW1763002 ফটো উপলব্ধ
1112 নাম : সাইরা বানু স্বামীর নাম: সাহারুম আলম বাড়ির নং : 0241 বয়স : 22 লিঙ্গ : মহিলা	SKW2662187 ফটো উপলব্ধ	1113 নাম : সাহারুম আলম পিতার নাম: মোজাম্মেল হক বাড়ির নং : n0241 বয়স : 32 লিঙ্গ : পুরুষ	SKW1762921 ফটো উপলব্ধ	1114 নাম : পারবিনা বেগম স্বামীর নাম: আব্দুর রহিম বাড়ির নং : মধ্য বোরাগরি বয়স : 20 লিঙ্গ : মহিলা	SKW2782589 ফটো উপলব্ধ
1115 নাম : বিউটি বেগম স্বামীর নাম: মোহাম্মদ জিয়াবুল হক বাড়ির নং : এন0241 বয়স : 23 লিঙ্গ : মহিলা	SKW2825370 ফটো উপলব্ধ	1116 নাম : গোলাপ রাব্বানী পিতার নাম: আবুল কালাম আজাদ বাড়ির নং : এন0239 বয়স : 22 লিঙ্গ : পুরুষ	SKW2825610 ফটো উপলব্ধ	1117 নাম : মোহাম্মদ মুনিফ মুস্তাফা পিতার নাম: আবদুল আজিজ বাড়ির নং : এন0240 বয়স : 21 লিঙ্গ : পুরুষ	SKW2849784 ফটো উপলব্ধ
1118 নাম : ইয়াকুব আলী পিতার নাম: আবদুল আজিজ বাড়ির নং : এন0240 বয়স : 21 লিঙ্গ : পুরুষ	SKW2851780 ফটো উপলব্ধ				

1119 নাম : ফ লমিজান স্বামীর নাম: সফি কুল ইসলাম বাড়ির নং : এন0074 বয়স : 25 লিঙ্গ : মহিলা	SKW2534667 ফটো উপলব্ধ	1120 নাম : জীবন বিশ্বাস পিতার নাম: পরান বিশ্বাস বাড়ির নং : n0036 বয়স : 25 লিঙ্গ : পুরুষ	SKW2515385 ফটো উপলব্ধ	1121 নাম : সুচিস্মিতা মজুমদার স্বামীর নাম: মস্তোষ মজুমদার বাড়ির নং : n0278 বয়স : 31 লিঙ্গ : মহিলা	SKW1671304 ফটো উপলব্ধ
1122 নাম : বিমলা মন্ডল স্বামীর নাম: শান্ত মন্ডল বাড়ির নং : এন0035 বয়স : 55 লিঙ্গ : মহিলা	SKW2542900 ফটো উপলব্ধ	1123 নাম : কমলা মন্ডল পিতার নাম: মহাদেব মন্ডল বাড়ির নং : এন0076 বয়স : 24 লিঙ্গ : মহিলা	SKW2543049 ফটো উপলব্ধ	1124 নাম : মালা মন্ডল পিতার নাম: মহাদেব মন্ডল বাড়ির নং : এন0076 বয়স : 29 লিঙ্গ : মহিলা	SKW2534832 ফটো উপলব্ধ
1125 নাম : দিপালী মন্ডল স্বামীর নাম: দীপক মন্ডল বাড়ির নং : এন0168 বয়স : 27 লিঙ্গ : মহিলা	SKW2534733 ফটো উপলব্ধ	1126 নাম : রবি মন্ডল পিতার নাম: মরন মন্ডল বাড়ির নং : এন0021 বয়স : 24 লিঙ্গ : পুরুষ	SKW2541290 ফটো উপলব্ধ	1127 নাম : দেবী মন্ডল বিশ্বাস স্বামীর নাম: সঞ্জয় বিশ্বাস বাড়ির নং : এন0151 বয়স : 24 লিঙ্গ : মহিলা	SKW2543031 ফটো উপলব্ধ
1128 নাম : লিপি মন্ডল সরকার স্বামীর নাম: রঞ্জয় মন্ডল বাড়ির নং : এন00149 বয়স : 28 লিঙ্গ : মহিলা	UHI2301869 ফটো উপলব্ধ	1129 নাম : সুমন্ত রায় পিতার নাম: গণেশ রায় বাড়ির নং : এন0053 বয়স : 24 লিঙ্গ : পুরুষ	SKW2535342 ফটো উপলব্ধ	1130 নাম : টুস্তা রায় পিতার নাম: বীরেন রায় বাড়ির নং : এন0007 বয়স : 27 লিঙ্গ : মহিলা	ZMJ2111052 ফটো উপলব্ধ
1131 নাম : কৃষ্ণ রায় পিতার নাম: কালিপদ রায় বাড়ির নং : n0256 বয়স : 36 লিঙ্গ : পুরুষ	SKW1281658 ফটো উপলব্ধ	1132 নাম : বিজয় রায় পিতার নাম: বিমল রায় বাড়ির নং : n0257 বয়স : 47 লিঙ্গ : পুরুষ	JLG3371234 ফটো উপলব্ধ	1133 নাম : দীপা রায় স্বামীর নাম: কৌশিক রায় বাড়ির নং : এন0060 বয়স : 27 লিঙ্গ : মহিলা	SKW2227148 ফটো উপলব্ধ
1134 নাম : বিকে রায় পিতার নাম: রমনিকান্ত রায় বাড়ির নং : এন0213 বয়স : 25 লিঙ্গ : পুরুষ	SKW2624450 ফটো উপলব্ধ	1135 নাম : অজয় রায় পিতার নাম: বলরাম রায় বাড়ির নং : এন0057 বয়স : 23 লিঙ্গ : পুরুষ	SKW2535441 ফটো উপলব্ধ	1136 নাম : আদিত্য রায় পিতার নাম: গণেশ রায় বাড়ির নং : এন0135 বয়স : 25 লিঙ্গ : পুরুষ	SKW2227361 ফটো উপলব্ধ
1137 নাম : সুমিতা রায় পিতার নাম: সুরেন রায় বাড়ির নং : এন00123 বয়স : 24 লিঙ্গ : মহিলা	SKW2589182 ফটো উপলব্ধ	1138 নাম : মায়ী রায় স্বামীর নাম: কৃষ্ণ রায় বাড়ির নং : n0269 বয়স : 32 লিঙ্গ : মহিলা	SKW1508613 ফটো উপলব্ধ	1139 নাম : উপেন রায় পিতার নাম: জগন্নাথ রায় বাড়ির নং : n0259 বয়স : 90 লিঙ্গ : পুরুষ	SKW1763028 ফটো উপলব্ধ
1140 নাম : বিক্রম রায় পিতার নাম: বনমালী রায় বাড়ির নং : এন0011 বয়স : 22 লিঙ্গ : পুরুষ	SKW2624559 ফটো উপলব্ধ	1141 নাম : প্রতিমা সরকার (রায়) স্বামীর নাম: বিজয় রায় বাড়ির নং : n0257 বয়স : 40 লিঙ্গ : মহিলা	JLG3371390 ফটো উপলব্ধ	1142 নাম : কালিপদ রায় পিতার নাম: গজেন রায় বাড়ির নং : n0256 বয়স : 64 লিঙ্গ : পুরুষ	WB/03/020/414150 ফটো উপলব্ধ
1143 নাম : কৃষ্ণ রায় পিতার নাম: কলোনী রায় বাড়ির নং : n0087 বয়স : 26 লিঙ্গ : পুরুষ	SKW2107845 ফটো উপলব্ধ	1144 নাম : গীতাবালা রায় স্বামীর নাম: কালিপদ রায় বাড়ির নং : n0256 বয়স : 60 লিঙ্গ : মহিলা	WB/03/020/414660 ফটো উপলব্ধ	1145 নাম : বলরাম রায় পিতার নাম: কলোনী রায় বাড়ির নং : n0087 বয়স : 26 লিঙ্গ : মহিলা	SKW2107852 ফটো উপলব্ধ
1146 নাম : কণিকা রায় বর্মন স্বামীর নাম: অনিল চন্দ্র রায় বাড়ির নং : এন0065 বয়স : 23 লিঙ্গ : মহিলা	SKW2585859 ফটো উপলব্ধ	1147 নাম : মিনা সরকার স্বামীর নাম: গোপাল সরকার বাড়ির নং : এন0190 বয়স : 49 লিঙ্গ : মহিলা	SKW2542983 ফটো উপলব্ধ	1148 নাম : নবীন সরকার পিতার নাম: তপস সরকার বাড়ির নং : এন0157 বয়স : 23 লিঙ্গ : পুরুষ	SKW2535367 ফটো উপলব্ধ

1149	SKW2107993
নাম : চানু সরকার স্বামীর নাম: বসন্ত সরকার বাড়ির নং : n0190 বয়স : 27 লিঙ্গ : মহিলা	ফটো উপলব্ধ

1150	SKW2538833
নাম : অজয় সরকার পিতার নাম: গোপাল সরকার বাড়ির নং : এন033 বয়স : 29 লিঙ্গ : পুরুষ	ফটো উপলব্ধ

1151	NLN1908399
নাম : পিতার নাম: বাড়ির নং : এন0049 বয়স : 58 লিঙ্গ : পুরুষ	ফটো উপলব্ধ

নির্বাচক সংখ্যার সারসংক্ষেপ :

A) নির্বাচকের সংখ্যা :

	নির্বাচক তালিকার প্রকৃতি	নির্বাচক তালিকার পরিচিতি :	নির্বাচকের সংখ্যা :			
			পুরুষ	মহিলা	তৃতীয় লিঙ্গ	মোট
I	মূল তালিকা	মূল তালিকা	বিশেষ নিবিড় সংশোধনী ২০২৬-এর চূড়ান্ত ভোটার তালিকা			
II	1- সংযোজন তালিকা	সংযোজনী 1	বিশেষ সংক্ষিপ্ত সংশোধন 2026			
III	2- বিয়োজন তালিকা	সংযোজনী 1	বিশেষ সংক্ষিপ্ত সংশোধন 2026			
IV	'লিঙ্গ ক্ষেত্রের' পরিবর্তনের কারণে পার্থক্য		0	0	0	0
নির্বাচকের মোট সংখ্যা (I+II-III+IV)			610	538	0	1148

B) ক্রটি সংশোধনের সংখ্যা :

নির্বাচক তালিকার প্রকৃতি	নির্বাচক তালিকার পরিচিতি :	ক্রটি সংশোধনের সংখ্যা :
সংযোজনী 1	বিশেষ সংক্ষিপ্ত সংশোধন 2026	0

নির্বাচক নিবন্ধন আধিকারিকের স্বাক্ষর

E-মৃত, S-স্থানান্তরিত, R-একাধিকবার অন্তর্ভুক্ত, M-নিখোঁজ, Q-যোগ্য নহে