

নির্বাচক তালিকা 2026 S25 পশ্চিমবঙ্গ

বিধানসভা নির্বাচনক্ষেত্রের নং, নাম ও সংরক্ষণের স্থিতি : 15 - ধূপগুড়ি (তপশীলি জাতি)		অংশ নং : 161			
বিধানসভা নির্বাচনক্ষেত্রটি যে লোকসভা নির্বাচনক্ষেত্রের / ক্ষেত্রসমূহের অন্তর্ভুক্ত তার নং, নাম ও সংরক্ষণ স্থিতি : 3 - জলপাইগুড়ি (তপশীলি জাতি)					
1. সংশোধনের পূর্ণ বিবরণ					
সংশোধনের বৎসর :	2026	নির্বাচক তালিকার পরিচিতি :			
ভিত্তি তারিখ :	01-01-2026	বিশেষ নিবিড় সংশোধনী ২০২৬-এর চূড়ান্ত ভোটার তালিকা			
সংশোধনের প্রকৃতি :	বিশেষ নিবিড় সংশোধনী 2026				
প্রকাশনার তারিখ :	28-02-2026				
2. অংশ ও নির্বাচনী এলাকার পূর্ণ বিবরণ :					
অংশের ভাগ নং ও নাম :					
1-নেতাজী পাড়া		প্রধান শহর/গ্রাম	: দামবাড়ী		
2-ডিয়া বাড়ী		ওয়ার্ড	:		
3-নোয়াইর টারী		থানা	: ধূপগুড়ি		
4-বালা পাড়া		গ্রাম পঞ্চগায়েত	: বাড়ঘড়িয়া		
5-গৌরের পাড়া		ব্লক	: ধূপগুড়ি		
6-কচিরের পাড়া		মহকুমা	: সদর, জলপাইগুড়ি		
7-বেলভনী পাড়া		জেলা	: জলপাইগুড়ি		
		পিন	: 735210		
3. ভোট গ্রহন কেন্দ্রের পূর্ণ বিবরণ :					
ভোট গ্রহন কেন্দ্রের নং, নাম :		ভোট গ্রহন কেন্দ্রের শ্রেণী :		গ্রামীণ	
161 - দামবাড়ী 2নং স্পেশাল কেডার প্রাইমারী স্কুল		এই অংশে সহায়ক ভোটগ্রহন কেন্দ্রের সংখ্যা		0	
ভোট গ্রহন কেন্দ্রের ঠিকানা :		:			
দামবাড়ী 2নং স্পেশাল কেডার প্রাইমারী স্কুল, দামবাড়ী					
4. নির্বাচকের সংখ্যা :					
প্রথম ক্রমিক নং	শেষ ক্রমিক নং	মোট সংখ্যা			
		পুরুষ	মহিলা	তৃতীয় লিঙ্গ	মোট
1	1204	636	558	0	1194

নির্বাচক নিবন্ধন আধিকারিকের স্বাক্ষর

Nazri Naksha

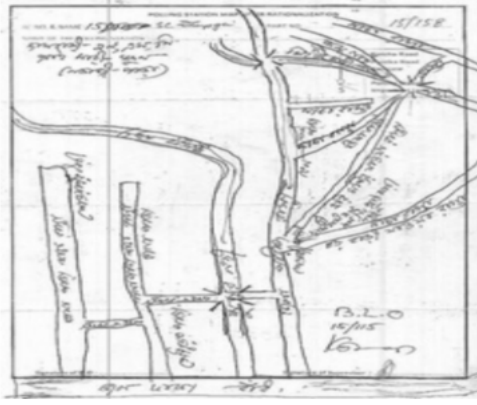

Google Map View

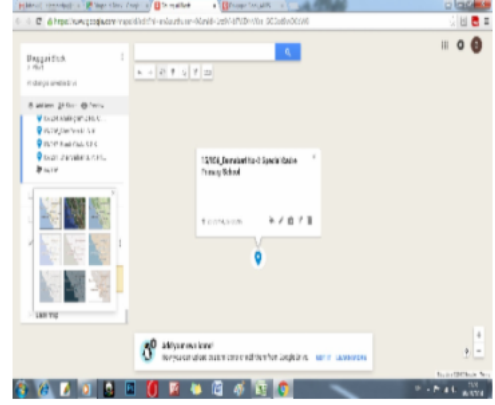

Polling Station Building Front View



Polling Station Front View



Cad View

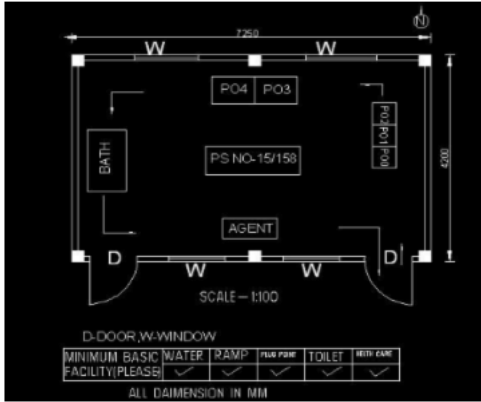

Key MAP View

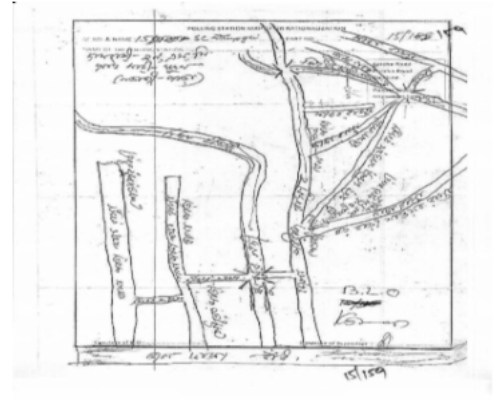

বিধানসভা নির্বাচনক্ষেত্রের নং, নাম : 15-ধূপগুড়ি
ভাগ নং, নাম : 1-নেতাজী পাড়া

1	NEV1011287	নাম : ভারতী অধিকারী রায় স্বামীর নাম: বীরেন্দ্র নাথ রায় বাড়ির নং : এন0056 বয়স : 35 লিঙ্গ : মহিলা	ফটো উপলব্ধ	2	JLG3622727	নাম : দেবব্রত রায় পিতার নাম: দীনেশ রায় বাড়ির নং : n0023 বয়স : 38 লিঙ্গ : পুরুষ	ফটো উপলব্ধ	3	SKW1506369	নাম : সুশমা রায় স্বামীর নাম: দেবব্রত রায় বাড়ির নং : n0023 বয়স : 33 লিঙ্গ : মহিলা	ফটো উপলব্ধ
4	WB/03/015/387062	নাম : মেনকা পাখাধরা(রায়) স্বামীর নাম: দীনেশ চন্দ্র রায় বাড়ির নং : n0023 বয়স : 71 লিঙ্গ : মহিলা	ফটো উপলব্ধ	5	JLG3720679	নাম : কল্যাণ চন্দ্র রায় পিতার নাম: দীনেশ চন্দ্র রায় বাড়ির নং : n0023 বয়স : 37 লিঙ্গ : পুরুষ	ফটো উপলব্ধ	6	WB/03/015/387049	নাম : দীনেশ চন্দ্র রায় পিতার নাম: খোকা রায় বাড়ির নং : n0023 বয়স : 69 লিঙ্গ : পুরুষ	ফটো উপলব্ধ
7	SKW1876069	নাম : কল্লোল চন্দ্র বর্মণ পিতার নাম: কার্তিক চন্দ্র বর্মণ বাড়ির নং : n0020 বয়স : 29 লিঙ্গ : পুরুষ	ফটো উপলব্ধ	8	JLG1921550	নাম : কার্তিক চন্দ্র বর্মণ পিতার নাম: সুরেন্দ্র নাথ বর্মণ বাড়ির নং : n0020 বয়স : 56 লিঙ্গ : পুরুষ	ফটো উপলব্ধ	9	SKW2079416	নাম : ত্রিবেণী বর্মণ পিতার নাম: কার্তিক চন্দ্র বর্মণ বাড়ির নং : n0020 বয়স : 27 লিঙ্গ : মহিলা	ফটো উপলব্ধ
10	JLG1357383	নাম : সুনিতা বর্মণ স্বামীর নাম: কার্তিকচন্দ্র বর্মণ বাড়ির নং : n0020 বয়স : 47 লিঙ্গ : মহিলা	ফটো উপলব্ধ	11	SKW2636835	নাম : রঞ্জণ বিশ্বাস পিতার নাম: কার্তিক বিশ্বাস বাড়ির নং : এন0111 বয়স : 22 লিঙ্গ : পুরুষ	ফটো উপলব্ধ	12	XFB2021301	নাম : নিয়তি মন্ডল স্বামীর নাম: শ্যামল বিশ্বাস বাড়ির নং : পাট নং 15/159 বয়স : 33 লিঙ্গ : মহিলা	ফটো উপলব্ধ
13	SKW1406727	নাম : শ্যামল রায় পিতার নাম: মানিক রায় বাড়ির নং : n0022 বয়স : 35 লিঙ্গ : পুরুষ	ফটো উপলব্ধ	14	SKW0699785	নাম : চন্দন রায় পিতার নাম: সুনীল রায় বাড়ির নং : n0001 বয়স : 39 লিঙ্গ : পুরুষ	ফটো উপলব্ধ	15	WB/03/015/387282	নাম : অনিল রায় পিতার নাম: ক্ষীরপ্রসাদ রায় বাড়ির নং : n0002 বয়স : 63 লিঙ্গ : পুরুষ	ফটো উপলব্ধ
16	SKW2662591	নাম : করণ রায় পিতার নাম: বৈদ্যনাথ রায় বাড়ির নং : এন0142 বয়স : 24 লিঙ্গ : পুরুষ	ফটো উপলব্ধ	17	SKW2691012	নাম : বসন রায় পিতার নাম: অর্পণ রায় বাড়ির নং : এন0028 বয়স : 21 লিঙ্গ : পুরুষ	ফটো উপলব্ধ	18	SKW1630524	নাম : ললিতা রায় স্বামীর নাম: সুশান্ত রায় বাড়ির নং : n0003 বয়স : 33 লিঙ্গ : মহিলা	ফটো উপলব্ধ
19	JLG3373529	নাম : মিনু রায় স্বামীর নাম: অর্পণ রায় বাড়ির নং : n0028 বয়স : 45 লিঙ্গ : মহিলা	ফটো উপলব্ধ	20	WB/03/015/387312	নাম : অনিতা রায় স্বামীর নাম: হরিয়া রায় বাড়ির নং : n0029 বয়স : 49 লিঙ্গ : মহিলা	ফটো উপলব্ধ	21	SKW1979400	নাম : দীপিকা অধিকারী(রায়) স্বামীর নাম: মিন্টু রায় বাড়ির নং : n0039 বয়স : 36 লিঙ্গ : মহিলা	ফটো উপলব্ধ
22	SKW2105161	নাম : সঞ্জিতা রায় স্বামীর নাম: পরিমল রায় বাড়ির নং : N0013 বয়স : 28 লিঙ্গ : মহিলা	ফটো উপলব্ধ	23	SKW2105187	নাম : মিন্মিতা রায় পিতার নাম: খগেন রায় বাড়ির নং : N0007 বয়স : 27 লিঙ্গ : মহিলা	ফটো উপলব্ধ	24	JLG3487592	নাম : দয়াল রায় পিতার নাম: খর্গনাথ রায় বাড়ির নং : n0039 বয়স : 40 লিঙ্গ : পুরুষ	ফটো উপলব্ধ
25	SKW2353647	নাম : খর্গনাথ রায় পিতার নাম: পর্বনাথ রায় বাড়ির নং : n0039 বয়স : 63 লিঙ্গ : পুরুষ	ফটো উপলব্ধ	26	SKW1979327	নাম : সুস্মিতা রায় পিতার নাম: খগেন রায় বাড়ির নং : n0007 বয়স : 28 লিঙ্গ : মহিলা	ফটো উপলব্ধ	27	SKW1630573	নাম : প্রতীমা রায় স্বামীর নাম: খগেন রায় বাড়ির নং : n0007 বয়স : 39 লিঙ্গ : মহিলা	ফটো উপলব্ধ
28	SKW1406735	নাম : বিষ্ণুপদ রায় পিতার নাম: বিনোদ চন্দ্র রায় বাড়ির নং : n0014 বয়স : 32 লিঙ্গ : পুরুষ	ফটো উপলব্ধ	29	JLG3373545	নাম : হরিষ রায় পিতার নাম: খগেন নাথ রায় বাড়ির নং : n0003 বয়স : 47 লিঙ্গ : পুরুষ	ফটো উপলব্ধ	30	SKW2353621	নাম : স্বপ্না রায় স্বামীর নাম: রাজেন্দ্রনাথ রায় বাড়ির নং : n0017 বয়স : 53 লিঙ্গ : মহিলা	ফটো উপলব্ধ

বিধানসভা নির্বাচনক্ষেত্রের নং, নাম : 15-ধূপগুড়ি
ভাগ নং, নাম : 1-নেতাজী পাড়া

31	JLG3556883	ফটো উপলব্ধ	32	WB/03/015/387096	ফটো উপলব্ধ	33	SKW2723856	ফটো উপলব্ধ
নাম : গৌরী শঙ্কর রায় পিতার নাম: গঙ্গাধর রায় বাড়ির নং : n0009 বয়স : 66 লিঙ্গ : পুরুষ			নাম : সুশীলা রায় স্বামীর নাম: রমেশ চন্দ্র রায় বাড়ির নং : n0024 বয়স : 69 লিঙ্গ : মহিলা			নাম : নীরবালা রায় স্বামীর নাম: দেবেন রায় বাড়ির নং : n0005 বয়স : 60 লিঙ্গ : মহিলা		
34	SKW1170869	ফটো উপলব্ধ	35	YSL1663343	ফটো উপলব্ধ	36	JLG1357417	ফটো উপলব্ধ
নাম : সঙ্কর রায় পিতার নাম: খগেন্দ্র নাথ রায় বাড়ির নং : n0039 বয়স : 35 লিঙ্গ : পুরুষ			নাম : প্রীতি রায় আসোয়ার স্বামীর নাম: মনোজ কুমার রায় বাড়ির নং : এন0017 বয়স : 32 লিঙ্গ : মহিলা			নাম : সঞ্চিতা রায় স্বামীর নাম: কৃষ্ণ কমল রায় বাড়ির নং : n0014 বয়স : 45 লিঙ্গ : মহিলা		
37	JLG3720711	ফটো উপলব্ধ	38	SKW1630557	ফটো উপলব্ধ	39	JLG3720729	ফটো উপলব্ধ
নাম : গোবিন্দ রায় পিতার নাম: খগেন্দ্র নাথ রায় বাড়ির নং : n0003 বয়স : 40 লিঙ্গ : পুরুষ			নাম : খগেন্দ্র রায় পিতার নাম: অশোক মোহন রায় বাড়ির নং : n0007 বয়স : 50 লিঙ্গ : পুরুষ			নাম : সুশান্ত রায় পিতার নাম: খগেন্দ্র নাথ রায় বাড়ির নং : n0003 বয়স : 40 লিঙ্গ : পুরুষ		
40	JLG3622743	ফটো উপলব্ধ	41	SKW1979376	ফটো উপলব্ধ	42	SKW1979442	ফটো উপলব্ধ
নাম : ললিতা রায় স্বামীর নাম: নিরোদ রায় বাড়ির নং : n0007 বয়স : 38 লিঙ্গ : মহিলা			নাম : মনোরমা রায় স্বামীর নাম: পুলক রায় বাড়ির নং : n0001 বয়স : 35 লিঙ্গ : মহিলা			নাম : বিশ্বনাথ রায় পিতার নাম: সুবীর চন্দ্র রায় বাড়ির নং : বয়স : 30 লিঙ্গ : পুরুষ		
43	WB/03/015/387557	ফটো উপলব্ধ	44	WB/03/015/387121	ফটো উপলব্ধ	45	WB/03/015/387261	ফটো উপলব্ধ
নাম : ইন্দ্রমোহন রায় পিতার নাম: খগেন্দ্রনাথ রায় বাড়ির নং : n0026 বয়স : 63 লিঙ্গ : পুরুষ			নাম : বৈদ্যনাথ রায় পিতার নাম: গয়কান্ত রায় বাড়ির নং : n0004 বয়স : 59 লিঙ্গ : পুরুষ			নাম : অলোকা রায় স্বামীর নাম: বৈদ্যনাথ রায় বাড়ির নং : n0004 বয়স : 53 লিঙ্গ : মহিলা		
46	SKW1979343	ফটো উপলব্ধ	47	NEV2176949	ফটো উপলব্ধ	48	WB/03/015/387125	ফটো উপলব্ধ
নাম : রূপসী রায় পিতার নাম: গৌড়ী শংকর রায় বাড়ির নং : n0009 বয়স : 29 লিঙ্গ : মহিলা			নাম : রত্না রায় পিতার নাম: দীনেশ রায় বাড়ির নং : n0042 বয়স : 26 লিঙ্গ : মহিলা			নাম : দীনমনি রায় স্বামীর নাম: হরকান্ত রায় বাড়ির নং : n0028 বয়স : 69 লিঙ্গ : মহিলা		
49	JLG3373537	ফটো উপলব্ধ	50	SKW2354256	ফটো উপলব্ধ	51	JLG1358274	ফটো উপলব্ধ
নাম : পূর্ণিমা রায় স্বামীর নাম: বাবলু রায় বাড়ির নং : n0037 বয়স : 40 লিঙ্গ : মহিলা			নাম : তুলেন রায় পিতার নাম: ফাল্গনা রায় বাড়ির নং : n0016 বয়স : 62 লিঙ্গ : পুরুষ			নাম : অনিতা রায় স্বামীর নাম: সুভাস রায় বাড়ির নং : n0045 বয়স : 47 লিঙ্গ : মহিলা		
52	SKW1979392	ফটো উপলব্ধ	53	SKW2354272	ফটো উপলব্ধ	54	SKW2108777	ফটো উপলব্ধ
নাম : কনিকা বর্মন রায় স্বামীর নাম: দয়াল রায় বাড়ির নং : n0039 বয়স : 34 লিঙ্গ : মহিলা			নাম : সিতেশ্বরী রায় স্বামীর নাম: তুলেন রায় বাড়ির নং : n0016 বয়স : 52 লিঙ্গ : মহিলা			নাম : সুরজিৎ রায় পিতার নাম: হরকান্ত রায় বাড়ির নং : n0045 বয়স : 27 লিঙ্গ : পুরুষ		
55	SKW2108785	ফটো উপলব্ধ	56	SKW2354512	ফটো উপলব্ধ	57	SKW2529485	ফটো উপলব্ধ
নাম : কেয়া রায় পিতার নাম: সুরেন্দ্র নাথ রায় বাড়ির নং : n0306 বয়স : 26 লিঙ্গ : মহিলা			নাম : ক্ষীরেশ্বর রায় পিতার নাম: বিশেশ্বর রায় বাড়ির নং : n0037 বয়স : 69 লিঙ্গ : পুরুষ			নাম : মৌমিতা রায় পিতার নাম: ইন্দ্র মোহন রায় বাড়ির নং : এন0026 বয়স : 23 লিঙ্গ : মহিলা		
58	WB/03/015/387181	ফটো উপলব্ধ	59	JLG1358043	ফটো উপলব্ধ	60	SKW2514644	ফটো উপলব্ধ
নাম : স্বর্নবালা রায় স্বামীর নাম: খগেন্দ্র নাথ রায় বাড়ির নং : n0003 বয়স : 69 লিঙ্গ : মহিলা			নাম : খগেন্দ্র রায় পিতার নাম: খোলা রায় বাড়ির নং : n0006 বয়স : 65 লিঙ্গ : পুরুষ			নাম : রূপালী রায় পিতার নাম: গোবিন্দ রায় বাড়ির নং : পাট নং 15/159 বয়স : 26 লিঙ্গ : মহিলা		

61 নাম : নিরোবালা রায় স্বামীর নাম: রাজ কৃষ্ণ রায় বাড়ির নং : এন0233 বয়স : 36 লিঙ্গ : মহিলা	SKW2250744 ফটো উপলব্ধ	62 নাম : প্রমিতা রায় স্বামীর নাম: মুনাল রায় বাড়ির নং : n0006 বয়স : 30 লিঙ্গ : মহিলা	SKW2079614 ফটো উপলব্ধ	63 নাম : রত্না রায় স্বামীর নাম: মনোরঞ্জন রায় বাড়ির নং : n0018 বয়স : 39 লিঙ্গ : মহিলা	JLG3622735 ফটো উপলব্ধ
64 নাম : মানিক রায় পিতার নাম: মহেশ রায় বাড়ির নং : n0022 বয়স : 65 লিঙ্গ : পুরুষ	WB/03/015/387016 ফটো উপলব্ধ	65 নাম : মৌলানী রায় পিতার নাম: বাবুল রায় বাড়ির নং : 115/334 বয়স : 21 লিঙ্গ : মহিলা	SKW2677474 ফটো উপলব্ধ	66 নাম : সুভাষ রায় পিতার নাম: খগেন্দ্র নাথ রায় বাড়ির নং : n0003 বয়স : 51 লিঙ্গ : পুরুষ	WB/03/015/387138 ফটো উপলব্ধ
67 নাম : সুশান্ত রায় পিতার নাম: বিবেক রায় বাড়ির নং : n0010 বয়স : 36 লিঙ্গ : পুরুষ	SKW0699744 ফটো উপলব্ধ	68 নাম : স্বর্নবালা রায় স্বামীর নাম: শিবপ্রসাদ রায় বাড়ির নং : n0012 বয়স : 73 লিঙ্গ : মহিলা	WB/03/015/387145 ফটো উপলব্ধ	69 নাম : বিজয় রায় পিতার নাম: তারিনী রায় বাড়ির নং : n0013 বয়স : 66 লিঙ্গ : পুরুষ	WB/03/015/387122 ফটো উপলব্ধ
70 নাম : শেবেন রায় পিতার নাম: লক্ষীকান্ত রায় বাড়ির নং : n0007 বয়স : 79 লিঙ্গ : পুরুষ	WB/03/015/387204 ফটো উপলব্ধ	71 নাম : সুরেশ রায় পিতার নাম: শেবেন রায় বাড়ির নং : n0007 বয়স : 59 লিঙ্গ : পুরুষ	WB/03/015/387568 ফটো উপলব্ধ	72 নাম : আশীষ রয় পিতার নাম: রাজেন্দ্রনাথ রায় বাড়ির নং : n0017 বয়স : 34 লিঙ্গ : পুরুষ	SKW1406420 ফটো উপলব্ধ
73 নাম : জগদীশ রায় পিতার নাম: রাজেন্দ্র নাথ রায় বাড়ির নং : n0017 বয়স : 30 লিঙ্গ : পুরুষ	SKW1763929 ফটো উপলব্ধ	74 নাম : সুনতীবালা রায় স্বামীর নাম: রামভদ্র রায় বাড়ির নং : n0018 বয়স : 74 লিঙ্গ : মহিলা	WB/03/015/387182 ফটো উপলব্ধ	75 নাম : মনোরঞ্জন রায় পিতার নাম: রামভদ্র রায় বাড়ির নং : n0018 বয়স : 46 লিঙ্গ : পুরুষ	WB/03/015/387601 ফটো উপলব্ধ
76 নাম : মণিশঙ্কর রায় পিতার নাম: মনোরঞ্জন রায় বাড়ির নং : এন0012 বয়স : 20 লিঙ্গ : পুরুষ	SKW2743482 ফটো উপলব্ধ	77 নাম : সপু রায় মায়ের নাম: দীনমনি রায় বাড়ির নং : n0028 বয়স : 38 লিঙ্গ : পুরুষ	JLG3622719 ফটো উপলব্ধ	78 নাম : অর্পু রায় পিতার নাম: হরিকান্ত রায় বাড়ির নং : n0028 বয়স : 52 লিঙ্গ : পুরুষ	WB/03/015/387564 ফটো উপলব্ধ
79 নাম : পরিমল রায় পিতার নাম: বিজয় রায় বাড়ির নং : n0013 বয়স : 35 লিঙ্গ : পুরুষ	SKW1283597 ফটো উপলব্ধ	80 নাম : লতিকা রায় স্বামীর নাম: চন্দন রায় বাড়ির নং : n0001 বয়স : 37 লিঙ্গ : মহিলা	SKW1763986 ফটো উপলব্ধ	81 নাম : পুলক রায় পিতার নাম: সুনীল রায় বাড়ির নং : n0001 বয়স : 34 লিঙ্গ : পুরুষ	SKW1283522 ফটো উপলব্ধ
82 নাম : খগেন্দ্রনাথ রায় পিতার নাম: ক্ষীরপ্রসাদ রায় বাড়ির নং : n0003 বয়স : 73 লিঙ্গ : পুরুষ	WB/03/015/387157 ফটো উপলব্ধ	83 নাম : হরিপ্রিয়া রায় স্বামীর নাম: বিনোদ রায় বাড়ির নং : n0014 বয়স : 68 লিঙ্গ : মহিলা	WB/03/015/387407 ফটো উপলব্ধ	84 নাম : গুন্ডা রায় বর্মন স্বামীর নাম: সুপু রায় বাড়ির নং : n0028 বয়স : 28 লিঙ্গ : মহিলা	SKW2079424 ফটো উপলব্ধ
85 নাম : মুনাল রায় পিতার নাম: বিজয় রায় বাড়ির নং : n0013 বয়স : 43 লিঙ্গ : পুরুষ	JLG3133477 ফটো উপলব্ধ	86 নাম : সরস্বতী রায় স্বামীর নাম: মুনাল রায় বাড়ির নং : n0013 বয়স : 29 লিঙ্গ : মহিলা	SKW1876077 ফটো উপলব্ধ	87 নাম : কৃষ্ণকমল রায় পিতার নাম: বিনোদ রায় বাড়ির নং : n0014 বয়স : 50 লিঙ্গ : পুরুষ	WB/03/015/387313 ফটো উপলব্ধ
88 নাম : সৌদামনী রায় স্বামীর নাম: খর্গনাথ রায় বাড়ির নং : n0039 বয়স : 49 লিঙ্গ : মহিলা	SKW2353654 ফটো উপলব্ধ	89 নাম : সুরেন্দ্র নাথ রায় পিতার নাম: নৃপেন্দ্র নাথ রায় বাড়ির নং : n0011 বয়স : 47 লিঙ্গ : পুরুষ	SKW2354090 ফটো উপলব্ধ	90 নাম : কোয়েল রায় বর্মন স্বামীর নাম: বিষ্ণুপদ রায় বাড়ির নং : n0014 বয়স : 31 লিঙ্গ : মহিলা	SKW2079457 ফটো উপলব্ধ

91 নাম : মিনটু রায় পিতার নাম : খর্গনাথ রায় বাড়ির নং : n0039 বয়স : 38 লিঙ্গ : পুরুষ	JLG3487584 ফটো উপলব্ধ	92 নাম : সুসিতা রায় স্বামীর নাম : দীপঙ্কর রায় বাড়ির নং : n0007 বয়স : 28 লিঙ্গ : মহিলা	SKW2079432 ফটো উপলব্ধ	93 নাম : ছবিরানী রায় স্বামীর নাম : মানিক রায় বাড়ির নং : n0022 বয়স : 59 লিঙ্গ : মহিলা	WB/03/015/387256 ফটো উপলব্ধ
94 নাম : ধীরেন রায় পিতার নাম : মানিক রায় বাড়ির নং : n0022 বয়স : 34 লিঙ্গ : পুরুষ	SKW1283530 ফটো উপলব্ধ	95 নাম : শেফালী রায় স্বামীর নাম : দেবব্রত রায় বাড়ির নং : এন025 বয়স : 30 লিঙ্গ : মহিলা	SKW2079812 ফটো উপলব্ধ	96 নাম : নিলীমা রায় স্বামীর নাম : সুরেশ রায় বাড়ির নং : n0007 বয়স : 50 লিঙ্গ : মহিলা	WB/03/015/387438 ফটো উপলব্ধ
97 নাম : দীপঙ্কর রায় পিতার নাম : সুরেশ রায় বাড়ির নং : n0007 বয়স : 32 লিঙ্গ : পুরুষ	SKW1763978 ফটো উপলব্ধ	98 নাম : নিরোদ রায় পিতার নাম : শেবেন রায় বাড়ির নং : n0007 বয়স : 49 লিঙ্গ : পুরুষ	WB/03/015/387532 ফটো উপলব্ধ	99 নাম : মুনাল রায় পিতার নাম : খগেন রায় বাড়ির নং : n0006 বয়স : 34 লিঙ্গ : পুরুষ	SKW1406719 ফটো উপলব্ধ
100 নাম : বাপ্পা রায় পিতার নাম : কেশব রায় বাড়ির নং : n0038 বয়স : 28 লিঙ্গ : পুরুষ	SKW1979434 ফটো উপলব্ধ	101 নাম : সুরোবালা রায় স্বামীর নাম : গৌরী শঙ্কর রায় বাড়ির নং : n0009 বয়স : 65 লিঙ্গ : মহিলা	JLG1357235 ফটো উপলব্ধ	102 নাম : শ্রীমতি রায় স্বামীর নাম : ইন্দ্রমোহন রায় বাড়ির নং : n0026 বয়স : 56 লিঙ্গ : মহিলা	WB/03/015/387124 ফটো উপলব্ধ
103 নাম : অনিতা রায় স্বামীর নাম : চিত্রমোহন রায় বাড়ির নং : n0027 বয়স : 53 লিঙ্গ : মহিলা	WB/03/015/387238 ফটো উপলব্ধ	104 নাম : সরদিনী রায় স্বামীর নাম : বিম্বেন রায় বাড়ির নং : n0010 বয়স : 70 লিঙ্গ : মহিলা	SKW2354306 ফটো উপলব্ধ	105 নাম : প্রভাতী রায় স্বামীর নাম : খোকন রায় বাড়ির নং : n0003 বয়স : 43 লিঙ্গ : মহিলা	JLG3745452 ফটো উপলব্ধ
106 নাম : চিত্তেশ্বর রায় পিতার নাম : শিবপ্রসাদ রায় বাড়ির নং : n0012 বয়স : 48 লিঙ্গ : পুরুষ	WB/03/015/387120 ফটো উপলব্ধ	107 নাম : সাধনা সিংহ রায় স্বামীর নাম : ঈশ্বর রায় বাড়ির নং : এন0067 বয়স : 33 লিঙ্গ : মহিলা	USV1054949 ফটো উপলব্ধ	108 নাম : বিকাশ রায় পিতার নাম : বলরাম রায় বাড়ির নং : n0042 বয়স : 38 লিঙ্গ : পুরুষ	JLG3487576 ফটো উপলব্ধ
109 নাম : অশোক রায় মায়ের নাম : ধনবালা রায় বাড়ির নং : এন0075 বয়স : 23 লিঙ্গ : পুরুষ	SKW2529618 ফটো উপলব্ধ	110 নাম : সুশান্ত রায় পিতার নাম : ফনি রায় বাড়ির নং : n0030 বয়স : 31 লিঙ্গ : পুরুষ	SKW1630532 ফটো উপলব্ধ	111 নাম : প্রদীপ রায় পিতার নাম : দেবেন রায় বাড়ির নং : n0005 বয়স : 29 লিঙ্গ : পুরুষ	SKW1406693 ফটো উপলব্ধ
112 নাম : সুখমা রায় স্বামীর নাম : শীতেশ্বর রায় বাড়ির নং : n0012 বয়স : 34 লিঙ্গ : মহিলা	SKW1283068 ফটো উপলব্ধ	113 নাম : স্বপ্না রায় পিতার নাম : বেনামী রায় বাড়ির নং : এন0232 বয়স : 24 লিঙ্গ : মহিলা	SKW2633527 ফটো উপলব্ধ	114 নাম : জ্যোৎস্না রায় স্বামীর নাম : দিলীপ কুমার রায় বাড়ির নং : n0028 বয়স : 42 লিঙ্গ : মহিলা	JLG3487600 ফটো উপলব্ধ
115 নাম : দীপেশ্বর রায় পিতার নাম : গুণেশ্বর রায় বাড়ির নং : n0044 বয়স : 67 লিঙ্গ : পুরুষ	WB/03/015/387541 ফটো উপলব্ধ	116 নাম : লক্ষীবালা রায় স্বামীর নাম : কেশব রায় বাড়ির নং : n0038 বয়স : 53 লিঙ্গ : মহিলা	WB/03/015/387056 ফটো উপলব্ধ	117 নাম : শীতেশ্বর রায় পিতার নাম : শিবপ্রসাদ রায় বাড়ির নং : n0012 বয়স : 50 লিঙ্গ : পুরুষ	WB/03/015/387047 ফটো উপলব্ধ
118 নাম : মিনতী রায় স্বামীর নাম : ভূপেন রায় বাড়ির নং : n0040 বয়স : 52 লিঙ্গ : মহিলা	WB/03/015/387231 ফটো উপলব্ধ	119 নাম : লক্ষীবালা রায় স্বামীর নাম : সুনীল রায় বাড়ির নং : n0001 বয়স : 59 লিঙ্গ : মহিলা	WB/03/015/387367 ফটো উপলব্ধ	120 নাম : গীতা রায় স্বামীর নাম : ফনী রায় বাড়ির নং : n0030 বয়স : 53 লিঙ্গ : মহিলা	WB/03/015/387237 ফটো উপলব্ধ

বিধানসভা নির্বাচনক্ষেত্রের নং, নাম : 15-ধূপগুড়ি
ভাগ নং, নাম : 1-নেতাজী পাড়া

121	SKW1630516	122	WB/03/015/387389	123	JLG3556891
নাম : তাপস রায় পিতার নাম: কেশব রায় বাড়ির নং : n0038 বয়স : 32 লিঙ্গ : পুরুষ	ফটো উপলব্ধ	নাম : শান্তিবালা রায় স্বামীর নাম: সর্বেশ্বর রায় বাড়ির নং : n0036 বয়স : 50 লিঙ্গ : মহিলা	ফটো উপলব্ধ	নাম : সর্বেশ্বর রায় পিতার নাম: গুণেশ্বর রায় বাড়ির নং : n0036 বয়স : 53 লিঙ্গ : পুরুষ	ফটো উপলব্ধ
124	SKW2515609	125	WB/03/015/387280	126	WB/03/015/387381
নাম : মৌমিতা রায় পিতার নাম: খগেশ্বর রায় বাড়ির নং : n0035 বয়স : 25 লিঙ্গ : মহিলা	ফটো উপলব্ধ	নাম : সুনিলা রায় পিতার নাম: ক্ষীরপ্রসাদ রায় বাড়ির নং : n0001 বয়স : 64 লিঙ্গ : পুরুষ	ফটো উপলব্ধ	নাম : মেনকা রায় স্বামীর নাম: খগেন রায় বাড়ির নং : n0006 বয়স : 56 লিঙ্গ : মহিলা	ফটো উপলব্ধ
127	SKW2667103	128	SKW2686566	129	SKW1630508
নাম : খোকন রায় পিতার নাম: খগেন্দ্র নাথ রায় বাড়ির নং : n0003 বয়স : 46 লিঙ্গ : পুরুষ	ফটো উপলব্ধ	নাম : কোয়েল রায় পিতার নাম: দিলীপ কুমার রয় বাড়ির নং : n0028 বয়স : 21 লিঙ্গ : মহিলা	ফটো উপলব্ধ	নাম : প্রকাশ রায় পিতার নাম: বলরাম রায় বাড়ির নং : n0042 বয়স : 31 লিঙ্গ : পুরুষ	ফটো উপলব্ধ
130	SKW1763887	131	WB/03/015/387252	132	WB/03/015/387105
নাম : দিপীকা রায় স্বামীর নাম: খগেশ্বর রায় বাড়ির নং : n0035 বয়স : 44 লিঙ্গ : মহিলা	ফটো উপলব্ধ	নাম : চিত্রমোহন রায় পিতার নাম: খগেন্দ্রনাথ রায় বাড়ির নং : n0027 বয়স : 59 লিঙ্গ : পুরুষ	ফটো উপলব্ধ	নাম : দেবেন রায় পিতার নাম: সতীশ রায় বাড়ির নং : n0005 বয়স : 66 লিঙ্গ : পুরুষ	ফটো উপলব্ধ
133	SKW2354041	134	SKW1283589	135	SKW1876085
নাম : রাজেন্দ্র নাথ রায় পিতার নাম: নুপেন্দ্র রায় বাড়ির নং : n0017 বয়স : 59 লিঙ্গ : পুরুষ	ফটো উপলব্ধ	নাম : দিলীপ রায় পিতার নাম: দেবেন রায় বাড়ির নং : n0005 বয়স : 33 লিঙ্গ : পুরুষ	ফটো উপলব্ধ	নাম : রতন রায় পিতার নাম: চিত্র রায় বাড়ির নং : n0027 বয়স : 29 লিঙ্গ : পুরুষ	ফটো উপলব্ধ
136	SKW2647535	137	SKW2108892	138	SKW1170885
নাম : বণালী রায় পিতার নাম: অপূর্ব রায় বাড়ির নং : এন0025 বয়স : 22 লিঙ্গ : মহিলা	ফটো উপলব্ধ	নাম : শুকলা বমন রায় স্বামীর নাম: গোবিন্দ রায় বাড়ির নং : n0003 বয়স : 26 লিঙ্গ : মহিলা	ফটো উপলব্ধ	নাম : সঞ্জিব রায় পিতার নাম: গৌরীশঙ্কর রায় বাড়ির নং : n0009 বয়স : 35 লিঙ্গ : পুরুষ	ফটো উপলব্ধ
139	JLG3720695	140	RIY1640606	141	SKW1283571
নাম : মমতা রায় বর্মন স্বামীর নাম: মহেশ রায় বাড়ির নং : n0041 বয়স : 41 লিঙ্গ : মহিলা	ফটো উপলব্ধ	নাম : পঞ্চমী রায় স্বামীর নাম: বিকাশ রায় বাড়ির নং : এন0042 বয়স : 30 লিঙ্গ : মহিলা	ফটো উপলব্ধ	নাম : ঈশ্বর রায় পিতার নাম: দীনেশ্বর রায় বাড়ির নং : n0044 বয়স : 40 লিঙ্গ : পুরুষ	ফটো উপলব্ধ
142	WB/03/015/387388	143	WB/03/015/387059	144	WB/03/015/387592
নাম : মনশ্বরী রায় স্বামীর নাম: দীনেশ্বর রায় বাড়ির নং : n0044 বয়স : 59 লিঙ্গ : মহিলা	ফটো উপলব্ধ	নাম : কেশব রায় পিতার নাম: সেরকেন্দু রায় বাড়ির নং : n0038 বয়স : 59 লিঙ্গ : পুরুষ	ফটো উপলব্ধ	নাম : খগেশ্বর রায় পিতার নাম: গুণেশ্বর রায় বাড়ির নং : n0035 বয়স : 51 লিঙ্গ : পুরুষ	ফটো উপলব্ধ
145	WB/03/015/387558	146	SKW1283548	147	JLG3622768
নাম : ফনী রায় পিতার নাম: নগেন্দ্রনাথ রায় বাড়ির নং : n0030 বয়স : 59 লিঙ্গ : পুরুষ	ফটো উপলব্ধ	নাম : কার্তিক চন্দ্র রায় পিতার নাম: ফনি রায় বাড়ির নং : n0030 বয়স : 32 লিঙ্গ : পুরুষ	ফটো উপলব্ধ	নাম : মনোজ কুমার রায় পিতার নাম: রাজেন্দ্র নাথ রায় বাড়ির নং : n0017 বয়স : 37 লিঙ্গ : পুরুষ	ফটো উপলব্ধ
148	NEV2005924	149	SKW2354587	150	SKW1876044
নাম : ষষ্ঠী বর্মন পিতার নাম: মঙ্গল বর্মন বাড়ির নং : এন0043 বয়স : 27 লিঙ্গ : মহিলা	ফটো উপলব্ধ	নাম : খুকুবালা রায় স্বামীর নাম: বলরাম রায় বাড়ির নং : n0042 বয়স : 58 লিঙ্গ : মহিলা	ফটো উপলব্ধ	নাম : প্রশান্ত রায় পিতার নাম: তুলেন রায় বাড়ির নং : n0016 বয়স : 30 লিঙ্গ : পুরুষ	ফটো উপলব্ধ

151 নাম : অনিমা রায় স্বামীর নাম: সুরেন্দ্র নাথ রায় বাড়ির নং : n0011 বয়স : 48 লিঙ্গ : মহিলা	JLG1918994 ফটো উপলব্ধ	152 নাম : স্বর্নবালা রায় স্বামীর নাম: কৃষ্ণমোহন রায় বাড়ির নং : n0043 বয়স : 66 লিঙ্গ : মহিলা	WB/03/015/387226 ফটো উপলব্ধ	153 নাম : চন্দনা (সেন)রায় স্বামীর নাম: সঞ্জিব রায় বাড়ির নং : n0009 বয়স : 28 লিঙ্গ : মহিলা	SKW1979418 ফটো উপলব্ধ
154 নাম : দেবু রায় পিতার নাম: গৌরাশংকর রায় বাড়ির নং : n0009 বয়স : 31 লিঙ্গ : পুরুষ	SKW1630482 ফটো উপলব্ধ	155 নাম : অলক রায় পিতার নাম: গৌরী সংকর রায় বাড়ির নং : n0009 বয়স : 36 লিঙ্গ : পুরুষ	SKW0700153 ফটো উপলব্ধ	156 নাম : মমতা রায় স্বামীর নাম: চিত্তেশ্বর রায় বাড়ির নং : n00278 বয়স : 36 লিঙ্গ : মহিলা	SKW1282995 ফটো উপলব্ধ
157 নাম : মহেশ রায় পিতার নাম: মনিন্দ্র রায় বাড়ির নং : n0041 বয়স : 50 লিঙ্গ : পুরুষ	WB/03/015/387021 ফটো উপলব্ধ	158 নাম : সুদীপ্ত রায় পিতার নাম: হরিশ রায় বাড়ির নং : nং103 বয়স : 21 লিঙ্গ : পুরুষ	SKW2684637 ফটো উপলব্ধ	159 নাম : কিংকর রায় পিতার নাম: কৃষ্ণ কমল রায় বাড়ির নং : n0014 বয়স : 23 লিঙ্গ : পুরুষ	SKW2529675 ফটো উপলব্ধ
160 নাম : বাবলা রায় পিতার নাম: ক্ষীরেশ্বর রায় বাড়ির নং : n0037 বয়স : 35 লিঙ্গ : পুরুষ	SKW1283514 ফটো উপলব্ধ	161 নাম : সুভাষ রায় পিতার নাম: সেরকেন্দ্র রায় বাড়ির নং : n0045 বয়স : 53 লিঙ্গ : পুরুষ	SKW2354223 ফটো উপলব্ধ	162 নাম : দিলীপ কুমার রায় পিতার নাম: হরকান্ত রায় বাড়ির নং : n0028 বয়স : 54 লিঙ্গ : পুরুষ	WB/03/015/387099 ফটো উপলব্ধ
163 নাম : দীপক রায় পিতার নাম: কৃষ্ণমোহন রায় বাড়ির নং : n0043 বয়স : 41 লিঙ্গ : পুরুষ	JLG3213394 ফটো উপলব্ধ	164 নাম : ভূপেন রায় পিতার নাম: মনিন্দ্র রায় বাড়ির নং : n0040 বয়স : 58 লিঙ্গ : পুরুষ	WB/03/015/387311 ফটো উপলব্ধ	165 নাম : সুমন্ত রায় পিতার নাম: তুলেন রায় বাড়ির নং : n0016 বয়স : 28 লিঙ্গ : পুরুষ	SKW2028512 ফটো উপলব্ধ
166 নাম : সম্পা বর্মন স্বামীর নাম: প্রশান্ত রায় বাড়ির নং : 15/165 বয়স : 21 লিঙ্গ : মহিলা	SKW2781490 ফটো উপলব্ধ	167 নাম : সাগরিকা রায় স্বামীর নাম: ললিতা রায় বাড়ির নং : এন0007 বয়স : 23 লিঙ্গ : মহিলা	SKW2529584 ফটো উপলব্ধ	168 নাম : ভাস্কর রায় পিতার নাম: সবেশ্বর রায় বাড়ির নং : এন0036 বয়স : 26 লিঙ্গ : পুরুষ	SKW2228203 ফটো উপলব্ধ
169 নাম : সখিতা রায় স্বামীর নাম: কার্তিক রায় বাড়ির নং : N0030 বয়স : 29 লিঙ্গ : মহিলা	SKW1878107 ফটো উপলব্ধ	170 নাম : মমিতা রায় স্বামীর নাম: বিষ্ণু রায় বাড়ির নং : n0008 বয়স : 32 লিঙ্গ : মহিলা	SKW1630490 ফটো উপলব্ধ	171 নাম : প্রকাশ রায় অধিকারী পিতার নাম: ভুলেন্দ্রনাথ রায় অধিকারী বাড়ির নং : n0008 বয়স : 31 লিঙ্গ : পুরুষ	SKW1630540 ফটো উপলব্ধ
172 নাম : বিকাশ রায় অধিকারী পিতার নাম: ভুলেন্দ্র নাথ রায় (অধিকারী) বাড়ির নং : n0008 বয়স : 38 লিঙ্গ : পুরুষ	JLG3720661 ফটো উপলব্ধ	173 নাম : প্রমিলা রায় অধিকারী স্বামীর নাম: ভুলেন্দ্র নাথ রায় অধিকারী বাড়ির নং : n0008 বয়স : 53 লিঙ্গ : মহিলা	JLG3133485 ফটো উপলব্ধ	174 নাম : ভুলেন্দ্র নাথ রায় অধিকারী পিতার নাম: কান্তেশ্বর রায় অধিকারী বাড়ির নং : n0008 বয়স : 61 লিঙ্গ : পুরুষ	WB/03/015/387514 ফটো উপলব্ধ
175 নাম : বিষ্ণু রায় পিতার নাম: ভূপেন্দ্রনাথ রায় বাড়ির নং : n0008 বয়স : 34 লিঙ্গ : পুরুষ	SKW1283563 ফটো উপলব্ধ	176 নাম : মাল্পি রায় স্বামীর নাম: বিকাশ রায় বাড়ির নং : n0008 বয়স : 33 লিঙ্গ : মহিলা	SKW1630581 ফটো উপলব্ধ	177 নাম : জয়ন্তী রায় বিশ্বাস স্বামীর নাম: জীবন বিশ্বাস বাড়ির নং : এন0117 বয়স : 29 লিঙ্গ : মহিলা	SKW2239739 ফটো উপলব্ধ
178 নাম : পূর্ণ শিল পিতার নাম: রতন শিল বাড়ির নং : এন065 বয়স : 24 লিঙ্গ : পুরুষ	SKW2642924 ফটো উপলব্ধ	179 নাম : মিঠুন সরকার পিতার নাম: বিচিএ সরকার বাড়ির নং : n0139 বয়স : 27 লিঙ্গ : পুরুষ	SKW2079374 ফটো উপলব্ধ	180 নাম : খোকন সরকার পিতার নাম: মনতোষ সরকার বাড়ির নং : n0019 বয়স : 27 লিঙ্গ : পুরুষ	SKW2079358 ফটো উপলব্ধ

181	SKW2079366	ফটো উপলব্ধ	নাম : সাগড় সরকার পিতার নাম: বিচিএ সরকার বাড়ির নং : n0136 বয়স : 28 লিঙ্গ : পুরুষ
182	SKW2629350	ফটো উপলব্ধ	নাম : সনতোশী সরকার স্বামীর নাম: রবীন সরকার বাড়ির নং : এন0522 বয়স : 22 লিঙ্গ : মহিলা
183	SKW2079333	ফটো উপলব্ধ	নাম : বিক্রম সরকার পিতার নাম: রতন সরকার বাড়ির নং : n0208 বয়স : 27 লিঙ্গ : পুরুষ
184	SKW1979384	ফটো উপলব্ধ	নাম : কবিতা সরকার স্বামীর নাম: আশুতোষ সরকার বাড়ির নং : n0021 বয়স : 28 লিঙ্গ : মহিলা
185	SKW2686590	ফটো উপলব্ধ	নাম : আশীষ সরকার পিতার নাম: প্রাণতোষ সরকার বাড়ির নং : n0021 বয়স : 21 লিঙ্গ : পুরুষ
186	SKW1406701	ফটো উপলব্ধ	নাম : তাপসী সরকার (রায়) স্বামীর নাম: বাবলা রায় বাড়ির নং : n0019 বয়স : 34 লিঙ্গ : মহিলা
187	WB/03/015/387500	ফটো উপলব্ধ	নাম : প্রানতোষ সরকার পিতার নাম: রমেশ সরকার বাড়ির নং : n0021 বয়স : 49 লিঙ্গ : পুরুষ
188	WB/03/015/387375	ফটো উপলব্ধ	নাম : মনতোষ সরকার পিতার নাম: রমেশ সরকার বাড়ির নং : n0019 বয়স : 61 লিঙ্গ : পুরুষ
189	SKW2239770	ফটো উপলব্ধ	নাম : টিটু সরকার পিতার নাম: প্রাণতোষ সরকার বাড়ির নং : এন0021 বয়স : 25 লিঙ্গ : মহিলা
190	JLG3213410	ফটো উপলব্ধ	নাম : ভবতোষ সরকার মায়ের নাম: মিলনদাসী সরকার বাড়ির নং : n0021 বয়স : 44 লিঙ্গ : পুরুষ
191	JLG3213428	ফটো উপলব্ধ	নাম : সেব সরকার স্বামীর নাম: প্রানতোষ সরকার বাড়ির নং : n0021 বয়স : 43 লিঙ্গ : মহিলা
192	WB/03/015/387285	ফটো উপলব্ধ	নাম : মনখুশী সরকার স্বামীর নাম: মনতোষ সরকার বাড়ির নং : n0019 বয়স : 56 লিঙ্গ : মহিলা
193	JLG3720687	ফটো উপলব্ধ	নাম : অপর্ণা সরকার স্বামীর নাম: ভবতোষ সরকার বাড়ির নং : n0021 বয়স : 37 লিঙ্গ : মহিলা
194	WB/03/015/387123	ফটো উপলব্ধ	নাম : মিলন দাসী সরকার স্বামীর নাম: রমেশ সরকার বাড়ির নং : n0021 বয়স : 90 লিঙ্গ : মহিলা
195	SKW1763911	ফটো উপলব্ধ	নাম : আশানন্দ সরকার পিতার নাম: মন্তোষ সরকার বাড়ির নং : n0019 বয়স : 31 লিঙ্গ : পুরুষ
196	JLG3487618	ফটো উপলব্ধ	নাম : আশুতোষ সরকার মায়ের নাম: মিলনদাসী সরকার বাড়ির নং : n0021 বয়স : 38 লিঙ্গ : পুরুষ
197	SKW2079341	ফটো উপলব্ধ	নাম : সুমিএ সরকার মজুমদার স্বামীর নাম: নারায়ন সরকার বাড়ির নং : n0175 বয়স : 33 লিঙ্গ : মহিলা
198	SKW2108710	ফটো উপলব্ধ	নাম : সুকুমার সিদ্ধা পিতার নাম: সুরেন্দ্র সিদ্ধা বাড়ির নং : n0031 বয়স : 26 লিঙ্গ : পুরুষ
199	JLG3487626	ফটো উপলব্ধ	নাম : যোগীন্দ্র সিদ্ধা পিতার নাম: চানমোহন সিদ্ধা বাড়ির নং : n0032 বয়স : 40 লিঙ্গ : পুরুষ
200	WB/03/015/387479	ফটো উপলব্ধ	নাম : উপেন্দ্র সিদ্ধা পিতার নাম: চানমোহন সিদ্ধা বাড়ির নং : n0033 বয়স : 61 লিঙ্গ : পুরুষ
201	SKW1630565	ফটো উপলব্ধ	নাম : বাবলু সিদ্ধা পিতার নাম: উপেন্দ্র সিদ্ধা বাড়ির নং : n0033 বয়স : 41 লিঙ্গ : পুরুষ
202	SKW2506202	ফটো উপলব্ধ	নাম : বিশ্বরঞ্জিত সিদ্ধা পিতার নাম: উপেন্দ্র সিদ্ধা বাড়ির নং : N0033 বয়স : 26 লিঙ্গ : পুরুষ
203	SKW2659498	ফটো উপলব্ধ	নাম : সুজল সিদ্ধা পিতার নাম: সুরেন্দ্র সিদ্ধা বাড়ির নং : এন0031 বয়স : 22 লিঙ্গ : পুরুষ
204	JLG3487642	ফটো উপলব্ধ	নাম : গৌর সিদ্ধা পিতার নাম: ব্রজেন্দ্র সিদ্ধা বাড়ির নং : n0034 বয়স : 37 লিঙ্গ : পুরুষ
205	WB/03/015/387316	ফটো উপলব্ধ	নাম : মায়ী সিদ্ধা স্বামীর নাম: ব্রজেন্দ্র সিদ্ধা বাড়ির নং : n0034 বয়স : 63 লিঙ্গ : মহিলা
Q 206	SKW2108900	ফটো উপলব্ধ	নাম : ভারতী অধিকারী (সিদ্ধা) স্বামীর নাম: দিলীপ সিদ্ধা বাড়ির নং : বয়স : 29 লিঙ্গ : মহিলা
207	SKW2784551	ফটো উপলব্ধ	নাম : দুর্গাদাসী সিদ্ধা পিতার নাম: চানমোহন সিদ্ধা বাড়ির নং : n0032 বয়স : 58 লিঙ্গ : মহিলা
208	WB/03/015/387584	ফটো উপলব্ধ	নাম : সুখীমনি সিদ্ধা স্বামীর নাম: সুরেন্দ্র সিদ্ধা বাড়ির নং : n0031 বয়স : 49 লিঙ্গ : মহিলা
209	WB/03/015/387583	ফটো উপলব্ধ	নাম : সুরেন্দ্র সিদ্ধা পিতার নাম: চানমোহন সিদ্ধা বাড়ির নং : n0031 বয়স : 52 লিঙ্গ : পুরুষ
210	SKW1763903	ফটো উপলব্ধ	নাম : মিন্টু সিদ্ধা পিতার নাম: উপেন্দ্র সিদ্ধা বাড়ির নং : n0033 বয়স : 35 লিঙ্গ : পুরুষ

<p>211</p> <p>WB/03/015/387159</p> <p>নাম : যমুনা সিদ্ধা স্বামীর নাম: উপেন্দ্র সিদ্ধা বাড়ির নং : n0033 বয়স : 56 লিঙ্গ : মহিলা</p> <p>ফটো উপলব্ধ</p>	<p>212</p> <p>SKW0700633</p> <p>নাম : প্রভাতী সিদ্ধা সরকার স্বামীর নাম: যগীন্দ্র সিদ্ধা বাড়ির নং : n0032 বয়স : 37 লিঙ্গ : মহিলা</p> <p>ফটো উপলব্ধ</p>	<p>213</p> <p>JLG3487634</p> <p>নাম : দিলীপ সিদ্ধা পিতার নাম: ব্রজেন্দ্র সিদ্ধা বাড়ির নং : n0034 বয়স : 45 লিঙ্গ : পুরুষ</p> <p>ফটো উপলব্ধ</p>
<p>214</p> <p>WB/03/015/387571</p> <p>নাম : ব্রজেন্দ্র সিদ্ধা পিতার নাম: চানমোহন সিদ্ধা বাড়ির নং : n0034 বয়স : 70 লিঙ্গ : পুরুষ</p> <p>ফটো উপলব্ধ</p>	<p>215</p> <p>SKW2108157</p> <p>নাম : শুক্লা রায় পিতার নাম: অনিল রায় বাড়ির নং : এন056 বয়স : 27 লিঙ্গ : মহিলা</p> <p>ফটো উপলব্ধ</p>	<p>216</p> <p>SKW2139780</p> <p>নাম : জলি রায় পিতার নাম: বিনয় রায় বাড়ির নং : এন0568 বয়স : 26 লিঙ্গ : মহিলা</p> <p>ফটো উপলব্ধ</p>
<p>217</p> <p>SKW2743599</p> <p>নাম : বুবাই রায় পিতার নাম: দিলীপ কুমার রায় বাড়ির নং : এন023 বয়স : 20 লিঙ্গ : পুরুষ</p> <p>ফটো উপলব্ধ</p>	<p>218</p> <p>SKW2742526</p> <p>নাম : দেবাশিস রায় পিতার নাম: মহেশ রায় বাড়ির নং : এন025 বয়স : 20 লিঙ্গ : পুরুষ</p> <p>ফটো উপলব্ধ</p>	<p>219</p> <p>SKW1406842</p> <p>নাম : আন্না সরকার মণ্ডল স্বামীর নাম: বাবু মণ্ডল বাড়ির নং : এন025 বয়স : 31 লিঙ্গ : মহিলা</p> <p>ফটো উপলব্ধ</p>
<p>220</p> <p>SKW2518413</p> <p>নাম : মঙ্গলেশ্বরী রায় পিতার নাম: মজিন্দ্র নাথ রায় বাড়ির নং : 15/161 বয়স : 25 লিঙ্গ : মহিলা</p> <p>ফটো উপলব্ধ</p>	<p>221</p> <p>MBK3180361</p> <p>নাম : বিশাখা রায় পিতার নাম: হেমেন্দ্র নাথ রায় বাড়ির নং : এন025 বয়স : 39 লিঙ্গ : মহিলা</p> <p>ফটো উপলব্ধ</p>	<p>222</p> <p>SKW2064145</p> <p>নাম : রমা রায় স্বামীর নাম: সঞ্জয় রায় বাড়ির নং : 15/161 বয়স : 31 লিঙ্গ : মহিলা</p> <p>ফটো উপলব্ধ</p>
<p>223</p> <p>SKW2800241</p> <p>নাম : তানিসা রায় পিতার নাম: খগেন রায় বাড়ির নং : 15/161 বয়স : 20 লিঙ্গ : মহিলা</p> <p>ফটো উপলব্ধ</p>	<p>224</p> <p>SKW2800712</p> <p>নাম : আশ্রীতা রায় পিতার নাম: বাবুলু রায় বাড়ির নং : পাট নং 15/161 বয়স : 19 লিঙ্গ : মহিলা</p> <p>ফটো উপলব্ধ</p>	<p>225</p> <p>SKW2815637</p> <p>নাম : রাজু রায় পিতার নাম: ভূপেন রায় বাড়ির নং : বেলাতলি পাড়া বয়স : 19 লিঙ্গ : পুরুষ</p> <p>ফটো উপলব্ধ</p>
<p>226</p> <p>XFB1743921</p> <p>নাম : প্রিয়াংকা বর্মন পিতার নাম: সুশীল বর্মন বাড়ির নং : 15/161 বয়স : 33 লিঙ্গ : মহিলা</p> <p>ফটো উপলব্ধ</p>	<p>227</p> <p>SKW1749498</p> <p>নাম : সুজাতা রয় পিতার নাম: দেবেশ্বর রায় বাড়ির নং : পাট নং 15/161 বয়স : 30 লিঙ্গ : মহিলা</p> <p>ফটো উপলব্ধ</p>	<p>228</p> <p>SKW2857753</p> <p>নাম : সমজিৎ রায় পিতার নাম: চিত্তেশ্বর রায় বাড়ির নং : 15/161 বয়স : 19 লিঙ্গ : পুরুষ</p> <p>ফটো উপলব্ধ</p>

বিধানসভা নির্বাচনক্ষেত্রের নং, নাম : 15-ধূপগুড়ি
ভাগ নং, নাম : 2-ডিয়া বাড়ী

229 নাম : চিরঞ্জিৎ দাস পিতার নাম: নিতাই দাস বাড়ির নং : এন0087 বয়স : 23 লিঙ্গ : পুরুষ	SKW2680924 ফটো উপলব্ধ	230 নাম : রুপাই পাল পিতার নাম: গৌতম পাল বাড়ির নং : n0312 বয়স : 30 লিঙ্গ : মহিলা	SKW1928506 ফটো উপলব্ধ	231 নাম : কণিকা রায় বর্মণ স্বামীর নাম: মনিশঙ্কর বাড়ির নং : n0282 বয়স : 43 লিঙ্গ : মহিলা	SKW1283142 ফটো উপলব্ধ
232 নাম : রীনা মণ্ডল পিতার নাম: গনেশ মণ্ডল বাড়ির নং : এন0245 বয়স : 33 লিঙ্গ : মহিলা	SKW1502426 ফটো উপলব্ধ	233 নাম : রবি মন্ডল পিতার নাম: শচিন্দ্র মন্ডল বাড়ির নং : n0069 বয়স : 53 লিঙ্গ : পুরুষ	SKW1283662 ফটো উপলব্ধ	234 নাম : রমেশ মন্ডল পিতার নাম: বসন্ত মন্ডল বাড়ির নং : n0066 বয়স : 49 লিঙ্গ : পুরুষ	WB/03/015/387651 ফটো উপলব্ধ
235 নাম : ময়না মন্ডল (সরকার) স্বামীর নাম: পরান মন্ডল বাড়ির নং : n0054 বয়স : 40 লিঙ্গ : মহিলা	SKW1764026 ফটো উপলব্ধ	236 নাম : ঠাকুরদাসী মন্ডল পিতার নাম: হেমন্ত মন্ডল বাড়ির নং : n0067 বয়স : 61 লিঙ্গ : মহিলা	WB/03/015/387580 ফটো উপলব্ধ	237 নাম : ফুলমালা মন্ডল স্বামীর নাম: গৌর মন্ডল বাড়ির নং : n0054 বয়স : 73 লিঙ্গ : মহিলা	WB/03/015/387291 ফটো উপলব্ধ
238 নাম : বিবা মন্ডল স্বামীর নাম: রুপচাঁদ সরকার বাড়ির নং : n0064 বয়স : 47 লিঙ্গ : মহিলা	SKW2723633 ফটো উপলব্ধ	239 নাম : রতন মন্ডল পিতার নাম: রমেশ মন্ডল বাড়ির নং : এন0066 বয়স : 25 লিঙ্গ : পুরুষ	SKW2240265 ফটো উপলব্ধ	240 নাম : পরান মন্ডল পিতার নাম: গৌর মন্ডল বাড়ির নং : n0054 বয়স : 51 লিঙ্গ : পুরুষ	WB/03/015/387653 ফটো উপলব্ধ
241 নাম : বিশাকা মন্ডল স্বামীর নাম: নরেশ মন্ডল বাড়ির নং : n0067 বয়স : 53 লিঙ্গ : মহিলা	WB/03/015/387582 ফটো উপলব্ধ	242 নাম : রণজিৎ মন্ডল পিতার নাম: নরেশ মন্ডল বাড়ির নং : এন0067 বয়স : 26 লিঙ্গ : পুরুষ	SKW2227551 ফটো উপলব্ধ	243 নাম : সুজিৎ মন্ডল পিতার নাম: নরেশ মন্ডল বাড়ির নং : n0067 বয়স : 27 লিঙ্গ : পুরুষ	SKW2108744 ফটো উপলব্ধ
244 নাম : অজয় রায় পিতার নাম: অন্নদেব রায় বাড়ির নং : n0092 বয়স : 29 লিঙ্গ : পুরুষ	SKW2028546 ফটো উপলব্ধ	245 নাম : গিরোবালা রায় স্বামীর নাম: শুকুরচান রায় বাড়ির নং : n0095 বয়স : 79 লিঙ্গ : মহিলা	WB/03/015/387469 ফটো উপলব্ধ	246 নাম : অন্নদেব রায় পিতার নাম: দিগম্বর রায় বাড়ির নং : n0092 বয়স : 56 লিঙ্গ : পুরুষ	SKW2354678 ফটো উপলব্ধ
247 নাম : ধনীরাম রায় পিতার নাম: শুকুরচান রায় বাড়ির নং : n0095 বয়স : 51 লিঙ্গ : পুরুষ	WB/03/015/387607 ফটো উপলব্ধ	248 নাম : শর্মিলা রায় স্বামীর নাম: অন্নদেব রায় বাড়ির নং : n0092 বয়স : 49 লিঙ্গ : মহিলা	SKW2354686 ফটো উপলব্ধ	249 নাম : গোলাপী বর্মণ রায় স্বামীর নাম: ধনীরাম বাড়ির নং : n0095 বয়স : 42 লিঙ্গ : মহিলা	SKW1283704 ফটো উপলব্ধ
250 নাম : শুকুরচান রায় পিতার নাম: টেপেরু রায় বাড়ির নং : n0095 বয়স : 86 লিঙ্গ : পুরুষ	SKW2354975 ফটো উপলব্ধ	251 নাম : উকিল রায় পিতার নাম: হরেন রায় বাড়ির নং : n0060 বয়স : 64 লিঙ্গ : পুরুষ	SKW2433795 ফটো উপলব্ধ	252 নাম : সুচিত্রা রায় স্বামীর নাম: হরিদাস রায় বাড়ির নং : n0078 বয়স : 31 লিঙ্গ : মহিলা	SKW2079499 ফটো উপলব্ধ
253 নাম : সুকুমার রায় পিতার নাম: সূর্যমোহন রায় বাড়ির নং : n0079 বয়স : 53 লিঙ্গ : পুরুষ	WB/03/015/387223 ফটো উপলব্ধ	254 নাম : জগন্নাথ রায় পিতার নাম: ভৈচাল রায় বাড়ির নং : n0080 বয়স : 65 লিঙ্গ : পুরুষ	WB/03/015/387297 ফটো উপলব্ধ	255 নাম : নিতাই রায় পিতার নাম: জগন্নাথ রায় বাড়ির নং : n0080 বয়স : 36 লিঙ্গ : পুরুষ	SKW1283654 ফটো উপলব্ধ
256 নাম : তরুণ রায় পিতার নাম: প্রবীণ রায় বাড়ির নং : n0071 বয়স : 49 লিঙ্গ : পুরুষ	WB/03/015/387436 ফটো উপলব্ধ	257 নাম : উপেন রায় পিতার নাম: জিতেন রায় বাড়ির নং : n0086 বয়স : 65 লিঙ্গ : পুরুষ	JLG1358365 ফটো উপলব্ধ	258 নাম : সন্ধ্যা রায় স্বামীর নাম: নিরোদ রায় বাড়ির নং : n0311 বয়স : 30 লিঙ্গ : মহিলা	SKW1635069 ফটো উপলব্ধ

বিধানসভা নির্বাচনক্ষেত্রের নং, নাম : 15-ধূপগুড়ি
ভাগ নং, নাম : 2-ডিয়া বাড়ী

259	SKW1406776	ফটো উপলব্ধ	260	SKW1283779	ফটো উপলব্ধ	261	WB/03/015/387303	ফটো উপলব্ধ
নাম : স্বপন রায় পিতার নাম: দেবেন রায় বাড়ির নং : n0088 বয়স : 33 লিঙ্গ : পুরুষ			নাম : মলয় রায় পিতার নাম: নকুল রায় বাড়ির নং : n0097 বয়স : 34 লিঙ্গ : পুরুষ			নাম : বেনামী রায় পিতার নাম: ধৌলু রায় বাড়ির নং : n0097 বয়স : 51 লিঙ্গ : পুরুষ		
262	SKW2108694	ফটো উপলব্ধ	263	ZMJ1561604	ফটো উপলব্ধ	264	JLG3720794	ফটো উপলব্ধ
নাম : মনোজ রায় পিতার নাম: বলরাম রায় বাড়ির নং : n0056 বয়স : 26 লিঙ্গ : পুরুষ			নাম : আশাপুরন সরকার পিতার নাম: সুনীল ক্র. সরকার বাড়ির নং : এন0089 বয়স : 31 লিঙ্গ : মহিলা			নাম : কল্পনা রায় স্বামীর নাম: শ্রীমন্ত রায় বাড়ির নং : n0057 বয়স : 38 লিঙ্গ : মহিলা		
265	SKW2578516	ফটো উপলব্ধ	266	SKW2354116	ফটো উপলব্ধ	267	SKW2590966	ফটো উপলব্ধ
নাম : পিংকী রায় স্বামীর নাম: অলোক রায় বাড়ির নং : এন0052 বয়স : 27 লিঙ্গ : মহিলা			নাম : কল্যাণী রায় স্বামীর নাম: অলেশ্বর রায় বাড়ির নং : n0099 বয়স : 55 লিঙ্গ : মহিলা			নাম : শুভনা রায় পিতার নাম: নারায়ণ রায় বাড়ির নং : এন0102 বয়স : 25 লিঙ্গ : মহিলা		
268	SKW2714079	ফটো উপলব্ধ	269	JLG3133543	ফটো উপলব্ধ	270	SKW2079648	ফটো উপলব্ধ
নাম : অনিতা রায় পিতার নাম: তপন রায় বাড়ির নং : নং0103 বয়স : 22 লিঙ্গ : মহিলা			নাম : চানমনি রায় স্বামীর নাম: ফুলেশ্বর রায় বাড়ির নং : n0098 বয়স : 47 লিঙ্গ : মহিলা			নাম : পূর্ণ রায় পিতার নাম: গিরেন রায় বাড়ির নং : n0073 বয়স : 27 লিঙ্গ : পুরুষ		
271	JLG3213469	ফটো উপলব্ধ	272	SKW2239812	ফটো উপলব্ধ	273	JLG3622776	ফটো উপলব্ধ
নাম : মহাদেব রায় পিতার নাম: মনমোহন রায় বাড়ির নং : n0084 বয়স : 41 লিঙ্গ : পুরুষ			নাম : দিপক রায় পিতার নাম: দেবেন রায় বাড়ির নং : এন0005 বয়স : 27 লিঙ্গ : পুরুষ			নাম : শিবানী রায় স্বামীর নাম: প্রদীপ চন্দ্র রায় বাড়ির নং : n0071 বয়স : 45 লিঙ্গ : মহিলা		
274	SKW1283795	ফটো উপলব্ধ	275	SKW2724862	ফটো উপলব্ধ	276	NEV1483361	ফটো উপলব্ধ
নাম : কালীপদ রায় পিতার নাম: বলরাম রায় বাড়ির নং : n0104 বয়স : 35 লিঙ্গ : পুরুষ			নাম : গিরেন রায় পিতার নাম: বাচ্চাকান্ত রায় বাড়ির নং : n0073 বয়স : 65 লিঙ্গ : পুরুষ			নাম : ভারতী বর্মন রয় স্বামীর নাম: অশোক রয় বাড়ির নং : n0057 বয়স : 31 লিঙ্গ : মহিলা		
277	SKW1401108	ফটো উপলব্ধ	278	SKW2659449	ফটো উপলব্ধ	279	JLG3374139	ফটো উপলব্ধ
নাম : সুচিত্রা রায় স্বামীর নাম: দীপক রায় বাড়ির নং : n0283 বয়স : 36 লিঙ্গ : মহিলা			নাম : বিক্রম রায় পিতার নাম: সুরেন্দ্র নাথ রায় বাড়ির নং : এন0568 বয়স : 22 লিঙ্গ : পুরুষ			নাম : কমল রায় পিতার নাম: রবীন রায় বাড়ির নং : n0052 বয়স : 40 লিঙ্গ : পুরুষ		
280	SKW1283720	ফটো উপলব্ধ	281	SKW2009645	ফটো উপলব্ধ	282	JLG3133899	ফটো উপলব্ধ
নাম : বিধান রায় পিতার নাম: পূর্ণেশ্বর রায় বাড়ির নং : n0050 বয়স : 34 লিঙ্গ : পুরুষ			নাম : সুস্মিতা পাল পিতার নাম: দীপক পাল বাড়ির নং : এন0087 বয়স : 28 লিঙ্গ : মহিলা			নাম : গলিন রায় পিতার নাম: রবিন রায় বাড়ির নং : n0052 বয়স : 43 লিঙ্গ : পুরুষ		
283	JLG3213436	ফটো উপলব্ধ	284	SKW2433811	ফটো উপলব্ধ	285	WB/03/015/387309	ফটো উপলব্ধ
নাম : সারদা রায় স্বামীর নাম: প্রদীপ কুমার রায় বাড়ির নং : n0074 বয়স : 41 লিঙ্গ : মহিলা			নাম : দেবেলা রায় স্বামীর নাম: উকিল রায় বাড়ির নং : n0060 বয়স : 58 লিঙ্গ : মহিলা			নাম : ব্রজেন্দ্রনাথ রায় পিতার নাম: বিদ্যামোহন রায় বাড়ির নং : n0096 বয়স : 69 লিঙ্গ : পুরুষ		
286	SKW1979483	ফটো উপলব্ধ	287	WB/03/015/387405	ফটো উপলব্ধ	288	WB/03/015/387522	ফটো উপলব্ধ
নাম : নিরোদ রায় পিতার নাম: উকিল রায় বাড়ির নং : n0060 বয়স : 28 লিঙ্গ : পুরুষ			নাম : বিমল রায় পিতার নাম: খলেন্দ্র রায় বাড়ির নং : n0089 বয়স : 65 লিঙ্গ : পুরুষ			নাম : কনিকা রায় স্বামীর নাম: নগেন রায় বাড়ির নং : n0091 বয়স : 51 লিঙ্গ : মহিলা		

বিধানসভা নির্বাচনক্ষেত্রের নং, নাম : 15-ধূপগুড়ি
ভাগ নং, নাম : 2-ডিয়া বাড়ী

289	SKW1876176	ফটো উপলব্ধ	290	SKW1162114	ফটো উপলব্ধ	291	SKW2354108	ফটো উপলব্ধ
নাম : সুদীপ রায় মায়ের নাম: বিন্দেশ্বরী রায় বাড়ির নং : n0062 বয়স : 36 লিঙ্গ : পুরুষ			নাম : অঞ্জনা রায় স্বামীর নাম: বিশেশ্বর রায় বাড়ির নং : n0107 বয়স : 35 লিঙ্গ : মহিলা			নাম : আলেশ্বর রায় পিতার নাম: বাকু রায় বাড়ির নং : n0099 বয়স : 62 লিঙ্গ : পুরুষ		
292	WB/03/015/387521	ফটো উপলব্ধ	293	WB/03/015/387539	ফটো উপলব্ধ	294	SKW1630649	ফটো উপলব্ধ
নাম : সুমিত্রা রায় স্বামীর নাম: ডোকরো রায় বাড়ির নং : n0089 বয়স : 59 লিঙ্গ : মহিলা			নাম : সরেন রায় পিতার নাম: টোকরাই রায় বাড়ির নং : n0089 বয়স : 51 লিঙ্গ : পুরুষ			নাম : নির্মল রায় পিতার নাম: ব্রজেন্দ্রনাথ রায় বাড়ির নং : n0096 বয়স : 32 লিঙ্গ : পুরুষ		
295	SKW2028637	ফটো উপলব্ধ	296	WB/03/015/387470	ফটো উপলব্ধ	297	SKW2433969	ফটো উপলব্ধ
নাম : রবি রায় পিতার নাম: দেবেন রায় বাড়ির নং : n0088 বয়স : 28 লিঙ্গ : পুরুষ			নাম : অলোকা রায় স্বামীর নাম: রাজেন্দ্রনাথ রায় বাড়ির নং : n0096 বয়স : 59 লিঙ্গ : মহিলা			নাম : নিলিমা রায় স্বামীর নাম: বলরাম রায় বাড়ির নং : n0056 বয়স : 51 লিঙ্গ : মহিলা		
298	JLG3720836	ফটো উপলব্ধ	299	SKW0700955	ফটো উপলব্ধ	300	WB/03/015/387560	ফটো উপলব্ধ
নাম : গনেশ রায় পিতার নাম: ডোকরো রায় বাড়ির নং : n0089 বয়স : 41 লিঙ্গ : পুরুষ			নাম : বুধবালা রায় স্বামীর নাম: সরেন রায় বাড়ির নং : n0089 বয়স : 38 লিঙ্গ : মহিলা			নাম : নগেন রায় পিতার নাম: জয়কান্ত রায় বাড়ির নং : n0091 বয়স : 55 লিঙ্গ : পুরুষ		
301	WB/03/015/387418	ফটো উপলব্ধ	302	SKW2239713	ফটো উপলব্ধ	303	SKW2108702	ফটো উপলব্ধ
নাম : অন্নবালা রায় স্বামীর নাম: খগেশ্বর রায় বাড়ির নং : n0094 বয়স : 53 লিঙ্গ : মহিলা			নাম : বলাই রায় পিতার নাম: নারায়ণ রায় বাড়ির নং : এন0051 বয়স : 28 লিঙ্গ : পুরুষ			নাম : প্রসেনজিত রায় পিতার নাম: পূর্ণ রায় বাড়ির নং : n0055 বয়স : 26 লিঙ্গ : পুরুষ		
304	WB/03/015/387414	ফটো উপলব্ধ	305	JLG1357490	ফটো উপলব্ধ	306	JLG1358316	ফটো উপলব্ধ
নাম : গীতা রায় স্বামীর নাম: অমল্য রায় বাড়ির নং : n0061 বয়স : 55 লিঙ্গ : মহিলা			নাম : সুশীল রায় পিতার নাম: জিতেন রায় বাড়ির নং : n0105 বয়স : 63 লিঙ্গ : পুরুষ			নাম : অন্যদই রায় স্বামীর নাম: সুশীল রায় বাড়ির নং : n0105 বয়স : 58 লিঙ্গ : মহিলা		
307	SKW2344281	ফটো উপলব্ধ	308	WB/03/015/384088	ফটো উপলব্ধ	309	JLG1358332	ফটো উপলব্ধ
নাম : রঘুনাথ রায় পিতার নাম: রাজেন্দ্র নাথ রায় বাড়ির নং : n0070 বয়স : 56 লিঙ্গ : পুরুষ			নাম : বলরাম রায় পিতার নাম: জিতেন রায় বাড়ির নং : n0104 বয়স : 60 লিঙ্গ : পুরুষ			নাম : নিলমণী রায় স্বামীর নাম: বলরাম রায় বাড়ির নং : n0104 বয়স : 52 লিঙ্গ : মহিলা		
310	SKW2354694	ফটো উপলব্ধ	311	JLG1919273	ফটো উপলব্ধ	312	SKW1876143	ফটো উপলব্ধ
নাম : হরিপ্রসাদ রায় পিতার নাম: নাগর রায় বাড়ির নং : n0087 বয়স : 75 লিঙ্গ : পুরুষ			নাম : বিশ্বেশ্বর রায় পিতার নাম: দীনেশ রায় বাড়ির নং : n0097 বয়স : 43 লিঙ্গ : পুরুষ			নাম : সরস্বতী রায় পিতার নাম: গিরেন রায় বাড়ির নং : N0073 বয়স : 33 লিঙ্গ : মহিলা		
313	SKW2354819	ফটো উপলব্ধ	314	SKW2784460	ফটো উপলব্ধ	315	SKW2079580	ফটো উপলব্ধ
নাম : অগনেশ্বরী রায় স্বামীর নাম: ক্ষেত্র মোহন রায় বাড়ির নং : n0074 বয়স : 71 লিঙ্গ : মহিলা			নাম : নকুল রায় পিতার নাম: ক্ষীরপ্রসাদ রায় বাড়ির নং : n0097 বয়স : 61 লিঙ্গ : পুরুষ			নাম : তপন রায় পিতার নাম: পূর্ণেশ্বর রায় বাড়ির নং : n0050 বয়স : 30 লিঙ্গ : পুরুষ		
316	SKW2410504	ফটো উপলব্ধ	317	JLG3720828	ফটো উপলব্ধ	318	SKW2354660	ফটো উপলব্ধ
নাম : কন্দুরি রায় স্বামীর নাম: দেবেন রায় বাড়ির নং : n0088 বয়স : 51 লিঙ্গ : মহিলা			নাম : গৌরাজ রায় পিতার নাম: জগন্নাথ রায় বাড়ির নং : n0080 বয়স : 40 লিঙ্গ : পুরুষ			নাম : পাস্তোবালা রায় স্বামীর নাম: খগেশ্বর রায় বাড়ির নং : n0090 বয়স : 65 লিঙ্গ : মহিলা		

বিধানসভা নির্বাচনক্ষেত্রের নং, নাম : 15-ধূপগুড়ি
ভাগ নং, নাম : 2-ডিয়া বাড়ী

319	SKW1170901	ফটো উপলব্ধ	320	SKW2449866	ফটো উপলব্ধ	321	JLG1357870	ফটো উপলব্ধ
নাম : অশোক রায় পিতার নাম: উমেশ রায় বাড়ির নং : n0057 বয়স : 35 লিঙ্গ : পুরুষ			নাম : বৈদ্যনাথ রায় পিতার নাম: শ্রীদাম রায় বাড়ির নং : ডিয়া বাড়ি বয়স : 25 লিঙ্গ : পুরুষ			নাম : উলিবালা রায় স্বামীর নাম: উপেন রায় বাড়ির নং : n0086 বয়স : 60 লিঙ্গ : মহিলা		
322	WB/03/015/387419	ফটো উপলব্ধ	323	SKW0701607	ফটো উপলব্ধ	324	YSL2369940	ফটো উপলব্ধ
নাম : অক্ষারী রায় স্বামীর নাম: হরিপ্রসাদ রায় বাড়ির নং : n0087 বয়স : 67 লিঙ্গ : মহিলা			নাম : হরিদাস রায় পিতার নাম: হরিপ্রসাদ রায় বাড়ির নং : n0087 বয়স : 36 লিঙ্গ : পুরুষ			নাম : নিলীমা বর্মন পিতার নাম: ব্রজেন বর্মন বাড়ির নং : পাট নং 161 বয়স : 26 লিঙ্গ : মহিলা		
325	WB/03/015/387546	ফটো উপলব্ধ	326	SKW2685741	ফটো উপলব্ধ	327	SKW2354702	ফটো উপলব্ধ
নাম : দেবেন রায় পিতার নাম: জয়কান্ত রায় বাড়ির নং : n0088 বয়স : 63 লিঙ্গ : পুরুষ			নাম : সৌরভ রায় পিতার নাম: তপন রায় বাড়ির নং : নং0103 বয়স : 21 লিঙ্গ : পুরুষ			নাম : আকনশুরী রায় স্বামীর নাম: মনমোহন রায় বাড়ির নং : n0084 বয়স : 70 লিঙ্গ : মহিলা		
328	WB/03/015/387531	ফটো উপলব্ধ	329	SKW0700898	ফটো উপলব্ধ	330	JLG3720745	ফটো উপলব্ধ
নাম : গোবিন্দ রায় পিতার নাম: টগরা রায় বাড়ির নং : n0072 বয়স : 53 লিঙ্গ : পুরুষ			নাম : সান্ত্বনা রায় স্বামীর নাম: রাতুল রায় বাড়ির নং : n0071 বয়স : 36 লিঙ্গ : মহিলা			নাম : সম্পা সরকার (মন্ডল) স্বামীর নাম: গৌরাজ সরকার বাড়ির নং : n0071 বয়স : 51 লিঙ্গ : মহিলা		
331	SKW2354942	ফটো উপলব্ধ	332	WB/03/015/387368	ফটো উপলব্ধ	333	WB/03/015/384311	ফটো উপলব্ধ
নাম : মনিশঙ্কর রায় পিতার নাম: সুরেন্দ্র নাথ রায় বাড়ির নং : n0058 বয়স : 44 লিঙ্গ : পুরুষ			নাম : আজবালা রায় স্বামীর নাম: ক্ষিতীশ রায় বাড়ির নং : n0078 বয়স : 58 লিঙ্গ : মহিলা			নাম : সরদিনী রায় স্বামীর নাম: দীননাথ রায় বাড়ির নং : n0085 বয়স : 64 লিঙ্গ : মহিলা		
334	JLG3213477	ফটো উপলব্ধ	335	WB/03/015/387515	ফটো উপলব্ধ	336	WB/03/015/387662	ফটো উপলব্ধ
নাম : কৃষ্ণা রয় স্বামীর নাম: তপন রায় বাড়ির নং : n0085 বয়স : 45 লিঙ্গ : মহিলা			নাম : বিশেশ্বর রায় পিতার নাম: মনমোহন রায় বাড়ির নং : n0084 বয়স : 49 লিঙ্গ : পুরুষ			নাম : অমিয়বালা রায় স্বামীর নাম: নকুল রায় বাড়ির নং : n0077 বয়স : 56 লিঙ্গ : মহিলা		
337	SKW2682573	ফটো উপলব্ধ	338	SKW1876093	ফটো উপলব্ধ	339	SKW1876101	ফটো উপলব্ধ
নাম : রাজেশ রায় পিতার নাম: অমল রায় বাড়ির নং : এন0052 বয়স : 22 লিঙ্গ : পুরুষ			নাম : রতন রায় পিতার নাম: গিরেন রায় বাড়ির নং : n0073 বয়স : 30 লিঙ্গ : পুরুষ			নাম : সূচিত্রা রায় স্বামীর নাম: অনিল রায় বাড়ির নং : n0081 বয়স : 29 লিঙ্গ : মহিলা		
340	WB/03/015/387227	ফটো উপলব্ধ	341	SKW2079440	ফটো উপলব্ধ	342	WB/03/015/387437	ফটো উপলব্ধ
নাম : অনুকুল রায় পিতার নাম: ক্ষীরপ্রসাদ রায় বাড়ির নং : n0083 বয়স : 53 লিঙ্গ : পুরুষ			নাম : পপিতা বর্মন রায় স্বামীর নাম: হরিশ চন্দ্র রায় বাড়ির নং : n0049 বয়স : 29 লিঙ্গ : মহিলা			নাম : বিনোদ রায় পিতার নাম: বাচ্চাকান্ত রায় বাড়ির নং : n0073 বয়স : 59 লিঙ্গ : পুরুষ		
343	JLG3556917	ফটো উপলব্ধ	344	SKW1283746	ফটো উপলব্ধ	345	SKW1406461	ফটো উপলব্ধ
নাম : ধনবালা রায় স্বামীর নাম: জতীশ রায় বাড়ির নং : n0075 বয়স : 45 লিঙ্গ : মহিলা			নাম : হরিশঙ্কর রায় পিতার নাম: রবীন্দ্র নাথ রায় বাড়ির নং : n0063 বয়স : 34 লিঙ্গ : পুরুষ			নাম : হরিদাস রায় পিতার নাম: ক্ষিতীশ চন্দ্র রায় বাড়ির নং : n0078 বয়স : 35 লিঙ্গ : পুরুষ		
346	SKW1283761	ফটো উপলব্ধ	347	WB/03/015/387472	ফটো উপলব্ধ	348	WB/03/015/387229	ফটো উপলব্ধ
নাম : কম্পনা রায় স্বামীর নাম: পরিমল রায় বাড়ির নং : n0078 বয়স : 35 লিঙ্গ : মহিলা			নাম : আজোবালা রায় স্বামীর নাম: দীনেশ রায় বাড়ির নং : n0097 বয়স : 63 লিঙ্গ : মহিলা			নাম : নিরেন রায় পিতার নাম: বাচ্চাকান্ত রায় বাড়ির নং : n0073 বয়স : 54 লিঙ্গ : পুরুষ		

বিধানসভা নির্বাচনক্ষেত্রের নং, নাম : 15-ধূপগুড়ি
ভাগ নং, নাম : 2-ডিয়া বাড়ী

349	SKW1876127	ফটো উপলব্ধ	350	WB/03/015/387115	ফটো উপলব্ধ	351	SKW1630672	ফটো উপলব্ধ
নাম : জয়ন্তী রায় স্বামীর নাম: অমল রায় বাড়ির নং : n0073 বয়স : 34 লিঙ্গ : মহিলা			নাম : ক্ষিতীশ রায় পিতার নাম: ক্ষিরপ্রসাদ রায় বাড়ির নং : n0078 বয়স : 66 লিঙ্গ : পুরুষ			নাম : শ্রীকান্ত রায় পিতার নাম: শ্রীদাম রায় বাড়ির নং : n0059 বয়স : 31 লিঙ্গ : পুরুষ		
352	JLG3622784	ফটো উপলব্ধ	353	SKW2079473	ফটো উপলব্ধ	354	JLG3720810	ফটো উপলব্ধ
নাম : দীপালি রায় স্বামীর নাম: কৈলাশ রায় বাড়ির নং : n0078 বয়স : 39 লিঙ্গ : মহিলা			নাম : সুমিতা রায় স্বামীর নাম: কমল রায় বাড়ির নং : n0052 বয়স : 28 লিঙ্গ : মহিলা			নাম : পরিমল রায় পিতার নাম: ক্ষিতিশ চন্দ্র রায় বাড়ির নং : n0078 বয়স : 41 লিঙ্গ : পুরুষ		
355	SKW2355097	ফটো উপলব্ধ	356	JLG3374113	ফটো উপলব্ধ	357	WB/03/015/387520	ফটো উপলব্ধ
নাম : শ্রীদাম রায় পিতার নাম: হরেন্দ্র নাথ রায় বাড়ির নং : n0059 বয়স : 57 লিঙ্গ : পুরুষ			নাম : সুনীতা রায় স্বামীর নাম: সুকুমার রায় বাড়ির নং : n0079 বয়স : 41 লিঙ্গ : মহিলা			নাম : হলদী রায় স্বামীর নাম: টগরা রায় বাড়ির নং : n0081 বয়স : 69 লিঙ্গ : মহিলা		
358	JLG3374121	ফটো উপলব্ধ	359	JLG3720778	ফটো উপলব্ধ	360	SKW2431799	ফটো উপলব্ধ
নাম : তপন রায় পিতার নাম: দীননাথ রায় বাড়ির নং : n0085 বয়স : 40 লিঙ্গ : পুরুষ			নাম : পরেশ চন্দ্র রায় পিতার নাম: রাজেন্দ্র নাথ রায় বাড়ির নং : n0096 বয়স : 37 লিঙ্গ : পুরুষ			নাম : কৌশল্যা রায় স্বামীর নাম: জগন্নাথ রায় বাড়ির নং : n0080 বয়স : 60 লিঙ্গ : মহিলা		
361	JLG3720851	ফটো উপলব্ধ	362	JLG1357458	ফটো উপলব্ধ	363	SKW2740017	ফটো উপলব্ধ
নাম : অনিতা রায় স্বামীর নাম: তৈলক্য রায় বাড়ির নং : n0073 বয়স : 36 লিঙ্গ : মহিলা			নাম : প্রদীপ কুমার রায় পিতার নাম: ক্ষেত্র মোহন রায় বাড়ির নং : n0074 বয়স : 45 লিঙ্গ : পুরুষ			নাম : সুমিতা রায় পিতার নাম: প্রদীপ রায় বাড়ির নং : 15/161 বয়স : 20 লিঙ্গ : পুরুষ		
364	SKW2355105	ফটো উপলব্ধ	365	SKW1764018	ফটো উপলব্ধ	366	SKW1630698	ফটো উপলব্ধ
নাম : কল্পনা রায় স্বামীর নাম: শ্রীদাম রায় বাড়ির নং : n0059 বয়স : 52 লিঙ্গ : মহিলা			নাম : জয়ন্ত রায় পিতার নাম: রাজেন্দ্র নাথ রায় বাড়ির নং : n0096 বয়স : 33 লিঙ্গ : পুরুষ			নাম : আলো রায় স্বামীর নাম: বিনোদ রায় বাড়ির নং : n0073 বয়স : 35 লিঙ্গ : মহিলা		
367	SKW0701151	ফটো উপলব্ধ	368	WB/03/015/387271	ফটো উপলব্ধ	369	JLG3373578	ফটো উপলব্ধ
নাম : হরিপদ রায় পিতার নাম: উপেন রায় বাড়ির নং : n0086 বয়স : 40 লিঙ্গ : পুরুষ			নাম : খগেন্দ্রনাথ রায় পিতার নাম: জয়কান্ত রায় বাড়ির নং : n0090 বয়স : 69 লিঙ্গ : পুরুষ			নাম : পূর্ণচন্দ্র রায় পিতার নাম: খগেন্দ্র নাথ রায় বাড়ির নং : n0090 বয়স : 41 লিঙ্গ : পুরুষ		
370	SKW2433951	ফটো উপলব্ধ	371	SKW2354959	ফটো উপলব্ধ	372	JLG1358167	ফটো উপলব্ধ
নাম : বলরাম রায় পিতার নাম: হরেন্দ্র রায় বাড়ির নং : n0056 বয়স : 52 লিঙ্গ : পুরুষ			নাম : বাসন্তী রায় স্বামীর নাম: দেবেশ্বর রায় বাড়ির নং : n0084 বয়স : 48 লিঙ্গ : মহিলা			নাম : অপর্ণা সেন রয় স্বামীর নাম: অনুকুল রায় বাড়ির নং : n0083 বয়স : 45 লিঙ্গ : মহিলা		
373	SKW2028645	ফটো উপলব্ধ	374	SKW2028611	ফটো উপলব্ধ	375	JLG1357631	ফটো উপলব্ধ
নাম : অমিত রায় পিতার নাম: অনুকুল রায় বাড়ির নং : n0083 বয়স : 28 লিঙ্গ : পুরুষ			নাম : অনিতা রায় পিতার নাম: ফুলেশ্বর রায় বাড়ির নং : n0098 বয়স : 28 লিঙ্গ : মহিলা			নাম : দীননাথ রায় পিতার নাম: ভাইটাল রায় বাড়ির নং : n0085 বয়স : 66 লিঙ্গ : পুরুষ		
376	SKW1170919	ফটো উপলব্ধ	377	SKW1630706	ফটো উপলব্ধ	378	SKW2174191	ফটো উপলব্ধ
নাম : নির্মল রায় পিতার নাম: ক্ষিতীশ রায় বাড়ির নং : n0078 বয়স : 35 লিঙ্গ : পুরুষ			নাম : নিলিমা রায় স্বামীর নাম: কালিপদ রায় বাড়ির নং : n0104 বয়স : 33 লিঙ্গ : মহিলা			নাম : সুভঙ্কর রায় পিতার নাম: গোবিন্দ রায় বাড়ির নং : n0072 বয়স : 26 লিঙ্গ : পুরুষ		

379	SKW1764059	নাম : সান্তনা রায় স্বামীর নাম: জগদানন্দ রায় বাড়ির নং : n0100 বয়স : 39 লিঙ্গ : মহিলা	ফটো উপলব্ধ	380	WB/03/015/387602	নাম : ফুলেশ্বর রায় পিতার নাম: বাডু রায় বাড়ির নং : n0098 বয়স : 53 লিঙ্গ : পুরুষ	ফটো উপলব্ধ	381	SKW2354934	নাম : সুনীতি রায় স্বামীর নাম: রবীন্দ্র নাথ রায় বাড়ির নং : n0063 বয়স : 65 লিঙ্গ : মহিলা	ফটো উপলব্ধ
382	SKW2773091	নাম : শুশিলা বালা রায় স্বামীর নাম: রমেশ রায় বাড়ির নং : n0075 বয়স : 63 লিঙ্গ : মহিলা	ফটো উপলব্ধ	383	SKW2028587	নাম : সম্পা রায় স্বামীর নাম: নির্মল রায় বাড়ির নং : n0078 বয়স : 34 লিঙ্গ : মহিলা	ফটো উপলব্ধ	384	SKW2028538	নাম : অলক রায় পিতার নাম: ফুলেশ্বর রায় বাড়ির নং : n0098 বয়স : 29 লিঙ্গ : পুরুষ	ফটো উপলব্ধ
385	JLG1358258	নাম : বুলবুলি রায় স্বামীর নাম: নারায়ণ রায় বাড়ির নং : n0051 বয়স : 46 লিঙ্গ : মহিলা	ফটো উপলব্ধ	386	WB/03/015/387640	নাম : পূর্ণেশ্বর রায় পিতার নাম: বিপীন রায় বাড়ির নং : n0050 বয়স : 63 লিঙ্গ : পুরুষ	ফটো উপলব্ধ	387	WB/03/015/387413	নাম : দিনবন্ধু রায় পিতার নাম: বিপীন রায় বাড়ির নং : n0049 বয়স : 67 লিঙ্গ : পুরুষ	ফটো উপলব্ধ
388	SKW2239861	নাম : বলেন রায় পিতার নাম: নারায়ণ রায় বাড়ির নং : এন0051 বয়স : 26 লিঙ্গ : পুরুষ	ফটো উপলব্ধ	389	SKW2354652	নাম : কৈলাশ রায় পিতার নাম: ক্ষিতীশ রায় বাড়ির নং : n0078 বয়স : 48 লিঙ্গ : পুরুষ	ফটো উপলব্ধ	390	SKW1283787	নাম : অলোক রায় পিতার নাম: রবীন রায় বাড়ির নং : n0052 বয়স : 34 লিঙ্গ : পুরুষ	ফটো উপলব্ধ
391	WB/03/015/387493	নাম : সদেবালা রায় স্বামীর নাম: শতীশ রায় বাড়ির নং : n0048 বয়স : 59 লিঙ্গ : মহিলা	ফটো উপলব্ধ	392	WB/03/015/387572	নাম : শতীশ রায় পিতার নাম: বংকর রায় বাড়ির নং : n0048 বয়স : 63 লিঙ্গ : পুরুষ	ফটো উপলব্ধ	393	JLG3622792	নাম : প্রতিমা রায় স্বামীর নাম: তরুণ রায় বাড়ির নং : n0071 বয়স : 38 লিঙ্গ : মহিলা	ফটো উপলব্ধ
394	SKW2354405	নাম : বিরদা রায় স্বামীর নাম: উমেশ রায় বাড়ির নং : n0057 বয়স : 59 লিঙ্গ : মহিলা	ফটো উপলব্ধ	395	WB/03/015/387410	নাম : বুলবালা রায় স্বামীর নাম: গিরেন রায় বাড়ির নং : n0073 বয়স : 56 লিঙ্গ : মহিলা	ফটো উপলব্ধ	396	WB/03/015/387426	নাম : নারায়ণ রায় পিতার নাম: বাংকর রায় বাড়ির নং : n0051 বয়স : 53 লিঙ্গ : পুরুষ	ফটো উপলব্ধ
397	WB/03/015/387496	নাম : প্রেমশ্রী রায় স্বামীর নাম: পূর্ণেশ্বর রায় বাড়ির নং : n0050 বয়স : 59 লিঙ্গ : মহিলা	ফটো উপলব্ধ	398	JLG3213451	নাম : ভূপাল রায় পিতার নাম: নারায়ণ রায় বাড়ির নং : n0102 বয়স : 41 লিঙ্গ : পুরুষ	ফটো উপলব্ধ	399	JLG3556990	নাম : হরিপদ রায় পিতার নাম: সুরেন্দ্রনাথ রায় বাড়ির নং : n0058 বয়স : 38 লিঙ্গ : পুরুষ	ফটো উপলব্ধ
400	JLG3634854	নাম : শ্রীমন্ত রায় পিতার নাম: উমেশ রায় বাড়ির নং : n0057 বয়স : 44 লিঙ্গ : পুরুষ	ফটো উপলব্ধ	401	WB/03/015/387107	নাম : মনিবালা রায় স্বামীর নাম: প্রসন্ন রায় বাড়ির নং : n0101 বয়স : 52 লিঙ্গ : মহিলা	ফটো উপলব্ধ	402	SKW1283639	নাম : সুদেব রায় পিতার নাম: দেবেন রায় বাড়ির নং : n0088 বয়স : 37 লিঙ্গ : পুরুষ	ফটো উপলব্ধ
403	SKW2355006	নাম : দীনেশ রায় পিতার নাম: ভাদু রায় বাড়ির নং : n0097 বয়স : 73 লিঙ্গ : পুরুষ	ফটো উপলব্ধ	404	JLG3133881	নাম : প্রতিমা রায় স্বামীর নাম: নরেন্দ্র নাথ রায় বাড়ির নং : n0096 বয়স : 44 লিঙ্গ : মহিলা	ফটো উপলব্ধ	405	JLG3622834	নাম : অনিল রায় পিতার নাম: টগরা রায় বাড়ির নং : n0081 বয়স : 39 লিঙ্গ : পুরুষ	ফটো উপলব্ধ
406	WB/03/015/387632	নাম : উমেশ রায় পিতার নাম: হরেন্দ্র রায় বাড়ির নং : n0057 বয়স : 67 লিঙ্গ : পুরুষ	ফটো উপলব্ধ	407	SKW1630714	নাম : সারথী রায় পিতার নাম: খগেন্দ্রনাথ রায় বাড়ির নং : n0090 বয়স : 34 লিঙ্গ : মহিলা	ফটো উপলব্ধ	408	JLG3720844	নাম : তৈলক্ষ্য রায় পিতার নাম: তরনীকান্ত রায় বাড়ির নং : n0073 বয়স : 41 লিঙ্গ : পুরুষ	ফটো উপলব্ধ

409	SKW2028553	ফটো উপলব্ধ	410	SKW1630664	ফটো উপলব্ধ	411	SKW1630656	ফটো উপলব্ধ
নাম : সন্তোষ রায় পিতার নাম: নগেন রায় বাড়ির নং : n0091 বয়স : 31 লিঙ্গ : পুরুষ			নাম : সুরভ রায় পিতার নাম: খগেশ্বর রায় বাড়ির নং : n0094 বয়স : 31 লিঙ্গ : পুরুষ			নাম : রনজিৎ রায় পিতার নাম: খগেশ্বর রায় বাড়ির নং : n0094 বয়স : 33 লিঙ্গ : পুরুষ		
412	SKW1283647	ফটো উপলব্ধ	413	WB/03/015/387605	ফটো উপলব্ধ	414	SKW2756161	ফটো উপলব্ধ
নাম : সুশান্ত রায় পিতার নাম: রাজেন্দ্রনাথ রায় বাড়ির নং : n0096 বয়স : 36 লিঙ্গ : পুরুষ			নাম : প্রদীপ চন্দ্র রায় পিতার নাম: নরেন্দ্রনাথ রায় বাড়ির নং : n0062 বয়স : 47 লিঙ্গ : পুরুষ			নাম : সোনালী রায় পিতার নাম: প্রদীপ চন্দ্র রায় বাড়ির নং : পাট নং 15/159 বয়স : 20 লিঙ্গ : মহিলা		
415	SKW1170893	ফটো উপলব্ধ	416	SKW2354967	ফটো উপলব্ধ	417	JLG1357151	ফটো উপলব্ধ
নাম : জ্যোতীশ রায় পিতার নাম: অমল্য রায় বাড়ির নং : n0061 বয়স : 35 লিঙ্গ : পুরুষ			নাম : দেবেশ্বর রায় পিতার নাম: মনমোহন রায় বাড়ির নং : n0084 বয়স : 53 লিঙ্গ : পুরুষ			নাম : জগদানন্দ রায় পিতার নাম: হরেন্দ্র নাথ রায় বাড়ির নং : n0100 বয়স : 49 লিঙ্গ : পুরুষ		
418	XFB1509397	ফটো উপলব্ধ	419	SKW2780880	ফটো উপলব্ধ	420	SKW2578011	ফটো উপলব্ধ
নাম : প্রভাতী রায় (বর্মন) স্বামীর নাম: গনেশ রায় বাড়ির নং : এন0089 বয়স : 36 লিঙ্গ : মহিলা			নাম : রাখী রায় পিতার নাম: সরেন রায় বাড়ির নং : 15/161 বয়স : 20 লিঙ্গ : মহিলা			নাম : হরিপদ রায় পিতার নাম: নারায়ণ রায় বাড়ির নং : এন0051 বয়স : 24 লিঙ্গ : পুরুষ		
421	SKW2239689	ফটো উপলব্ধ	422	SKW2237808	ফটো উপলব্ধ	423	SKW2354124	ফটো উপলব্ধ
নাম : সঞ্জিত রায় পিতার নাম: শতীশ রায় বাড়ির নং : এন0048 বয়স : 29 লিঙ্গ : পুরুষ			নাম : রাধিকা বর্মন রায় স্বামীর নাম: ভবেন্দ্র রায় বাড়ির নং : এন0101 বয়স : 27 লিঙ্গ : মহিলা			নাম : প্রিয়বালা রয় স্বামীর নাম: ব্রজেন্দ্র নাথ রায় বাড়ির নং : n0096 বয়স : 63 লিঙ্গ : মহিলা		
424	SKW2529550	ফটো উপলব্ধ	425	WB/03/015/387638	ফটো উপলব্ধ	426	SKW1283688	ফটো উপলব্ধ
নাম : বিক্রম রায় পিতার নাম: প্রদীপ চন্দ্র রায় বাড়ির নং : এন0025 বয়স : 23 লিঙ্গ : পুরুষ			নাম : রবীন রায় পিতার নাম: বাংকু রায় বাড়ির নং : n0052 বয়স : 66 লিঙ্গ : পুরুষ			নাম : বিকাশ রায় পিতার নাম: দীনবন্ধু রায় বাড়ির নং : n0049 বয়স : 34 লিঙ্গ : পুরুষ		
427	SKW1406446	ফটো উপলব্ধ	428	JLG3622818	ফটো উপলব্ধ	429	WB/03/015/387497	ফটো উপলব্ধ
নাম : প্রকাশ রায় পিতার নাম: দীনবন্ধু রায় বাড়ির নং : n0049 বয়স : 35 লিঙ্গ : পুরুষ			নাম : হরিশচন্দ্র রায় পিতার নাম: দিনবন্ধু রায় বাড়ির নং : n0049 বয়স : 37 লিঙ্গ : পুরুষ			নাম : সুখমনি রায় স্বামীর নাম: দিনবন্ধু রায় বাড়ির নং : n0049 বয়স : 63 লিঙ্গ : মহিলা		
430	SKW2173284	ফটো উপলব্ধ	431	SKW1658814	ফটো উপলব্ধ	432	JLG1357573	ফটো উপলব্ধ
নাম : বিষ্ণু রায় পিতার নাম: সুশীল রায় বাড়ির নং : n0105 বয়স : 26 লিঙ্গ : পুরুষ			নাম : মল্লিকা রায় পিতার নাম: সুভাষ রায় বাড়ির নং : এন0097 বয়স : 32 লিঙ্গ : মহিলা			নাম : নারায়ন রায় পিতার নাম: আতিয়া রায় বাড়ির নং : n0102 বয়স : 65 লিঙ্গ : পুরুষ		
433	SKW1764000	ফটো উপলব্ধ	434	SKW2784767	ফটো উপলব্ধ	435	WB/03/015/387524	ফটো উপলব্ধ
নাম : ভবেন্দ্র রায় পিতার নাম: প্রসন্ন রায় বাড়ির নং : n0101 বয়স : 31 লিঙ্গ : পুরুষ			নাম : প্রসন্ন রায় পিতার নাম: মানিক রায় বাড়ির নং : n0101 বয়স : 58 লিঙ্গ : পুরুষ			নাম : ভারতী রায় স্বামীর নাম: প্রবীন রায় বাড়ির নং : n0071 বয়স : 65 লিঙ্গ : মহিলা		
436	SKW2028561	ফটো উপলব্ধ	437	SKW1406792	ফটো উপলব্ধ	438	WB/03/015/387503	ফটো উপলব্ধ
নাম : প্রসেনজিৎ রায় পিতার নাম: দেবেশ্বর রায় বাড়ির নং : n0084 বয়স : 29 লিঙ্গ : পুরুষ			নাম : রাজ কুমার রায় পিতার নাম: অলেশ্বর রায় বাড়ির নং : n0099 বয়স : 34 লিঙ্গ : পুরুষ			নাম : পূর্ণ রায় পিতার নাম: রহিকান্ত রায় বাড়ির নং : n0055 বয়স : 50 লিঙ্গ : পুরুষ		

বিধানসভা নির্বাচনক্ষেত্রের নং, নাম : 15-ধূপগুড়ি
ভাগ নং, নাম : 2-ডিয়া বাড়ী

439	WB/03/015/387579	ফটো উপলব্ধ	440	JLG3622800	ফটো উপলব্ধ	441	JLG3556909	ফটো উপলব্ধ
নাম : অমল্য রায় পিতার নাম: অনাথবন্ধু রায় বাড়ির নং : n0061 বয়স : 63 লিঙ্গ : পুরুষ			নাম : দেবীকান্ত রায় পিতার নাম: সুরেন্দ্রনাথ রায় বাড়ির নং : n0058 বয়স : 38 লিঙ্গ : পুরুষ			নাম : সনেকা রায় স্বামীর নাম: গোবিন্দ রায় বাড়ির নং : n0072 বয়স : 46 লিঙ্গ : মহিলা		
442	JLG3373610	ফটো উপলব্ধ	443	SKW2344349	ফটো উপলব্ধ	444	SKW1283738	ফটো উপলব্ধ
নাম : রাতুল রায় পিতার নাম: প্রবীন রায় বাড়ির নং : n0071 বয়স : 40 লিঙ্গ : পুরুষ			নাম : প্রতিমা রায় স্বামীর নাম: রঘুনাথ রায় বাড়ির নং : n0070 বয়স : 50 লিঙ্গ : মহিলা			নাম : শুব্বালা রায় স্বামীর নাম: পূর্ণ রায় বাড়ির নং : n0055 বয়স : 42 লিঙ্গ : মহিলা		
445	WB/03/015/387269	ফটো উপলব্ধ	446	SKW0701284	ফটো উপলব্ধ	447	SKW1876135	ফটো উপলব্ধ
নাম : রমেশ রায় পিতার নাম: শশীভূষণ রায় বাড়ির নং : n0075 বয়স : 71 লিঙ্গ : পুরুষ			নাম : সবিতা রায় স্বামীর নাম: গলিন রায় বাড়ির নং : n0052 বয়স : 36 লিঙ্গ : মহিলা			নাম : অশোক রায় পিতার নাম: রবীন রায় বাড়ির নং : n0052 বয়স : 31 লিঙ্গ : পুরুষ		
448	WB/03/015/387444	ফটো উপলব্ধ	449	SKW1630631	ফটো উপলব্ধ	450	SKW1283829	ফটো উপলব্ধ
নাম : অন্যবালা রায় স্বামীর নাম: রবীন রায় বাড়ির নং : n0052 বয়স : 61 লিঙ্গ : মহিলা			নাম : চিত্তেশ্বর রায় পিতার নাম: নারায়ন রায় বাড়ির নং : n0102 বয়স : 31 লিঙ্গ : পুরুষ			নাম : সঞ্জয় রায় পিতার নাম: সতীষ রায় বাড়ির নং : n0048 বয়স : 34 লিঙ্গ : পুরুষ		
451	SKW2009082	ফটো উপলব্ধ	452	SKW2178333	ফটো উপলব্ধ	453	SKW1768092	ফটো উপলব্ধ
নাম : উর্মিলা রায় স্বামীর নাম: পরেশ চন্দ্র রয় বাড়ির নং : n0096 বয়স : 29 লিঙ্গ : মহিলা			নাম : সঞ্চিতা রায় স্বামীর নাম: রাজীব রায় বাড়ির নং : n0102 বয়স : 26 লিঙ্গ : মহিলা			নাম : সোফালী রায় পিতার নাম: কাঞ্জী রায় বাড়ির নং : n0313 বয়স : 32 লিঙ্গ : মহিলা		
454	JLG1357540	ফটো উপলব্ধ	455	SKW1283837	ফটো উপলব্ধ	456	NTL0968404	ফটো উপলব্ধ
নাম : সত্যবালা রায় স্বামীর নাম: নারায়ন রায় বাড়ির নং : n0102 বয়স : 60 লিঙ্গ : মহিলা			নাম : কেশব রায় পিতার নাম: অমল্য রায় বাড়ির নং : n0061 বয়স : 35 লিঙ্গ : পুরুষ			নাম : পিন্ধি সিংহ রায় স্বামীর নাম: ভূপাল রায় বাড়ির নং : n0102 বয়স : 36 লিঙ্গ : মহিলা		
457	SKW1283753	ফটো উপলব্ধ	458	SKW1764067	ফটো উপলব্ধ	459	SKW1764042	ফটো উপলব্ধ
নাম : দীপক রায় পিতার নাম: উকিল রায় বাড়ির নং : n0060 বয়স : 34 লিঙ্গ : পুরুষ			নাম : প্রমিলা রায় স্বামীর নাম: দেবীকান্ত রায় বাড়ির নং : n0058 বয়স : 38 লিঙ্গ : মহিলা			নাম : দীপ্তি রায় প্রামানিক স্বামীর নাম: হরিপদ রায় বাড়ির নং : n0058 বয়স : 36 লিঙ্গ : মহিলা		
460	SKW2028520	ফটো উপলব্ধ	461	WB/03/015/387488	ফটো উপলব্ধ	462	SKW1764034	ফটো উপলব্ধ
নাম : রাজীব রায় পিতার নাম: নারায়ন রায় বাড়ির নং : n0102 বয়স : 30 লিঙ্গ : পুরুষ			নাম : প্রবীন রায় পিতার নাম: পদ্মা রায় বাড়ির নং : n0071 বয়স : 71 লিঙ্গ : পুরুষ			নাম : অমল রায় পিতার নাম: পশুনাথ রায় বাড়ির নং : n0073 বয়স : 40 লিঙ্গ : পুরুষ		
463	SKW2781714	ফটো উপলব্ধ	464	SKW1282961	ফটো উপলব্ধ	465	JLG3556925	ফটো উপলব্ধ
নাম : সুভজীত রায় পিতার নাম: তৈলক্ষ বাড়ির নং : বালাপাড়া বয়স : 21 লিঙ্গ : পুরুষ			নাম : বীনা রায় (বর্মন) স্বামীর নাম: মহাদেব রায় (বর্মন) বাড়ির নং : n0289 বয়স : 34 লিঙ্গ : মহিলা			নাম : মালতী রায় সরকার স্বামীর নাম: সুবীর সরকার বাড়ির নং : n0082 বয়স : 45 লিঙ্গ : মহিলা		
466	SKW2108736	ফটো উপলব্ধ	467	SKW2577609	ফটো উপলব্ধ	468	WB/03/015/387504	ফটো উপলব্ধ
নাম : শ্রীবাস সরকার পিতার নাম: যোগেশ সরকার বাড়ির নং : n0068 বয়স : 27 লিঙ্গ : পুরুষ			নাম : পূজা সরকার বর্মন স্বামীর নাম: বিভাস সরকার বাড়ির নং : এন0068 বয়স : 24 লিঙ্গ : মহিলা			নাম : সুবীর সরকার পিতার নাম: গোপাল সরকার বাড়ির নং : n0082 বয়স : 52 লিঙ্গ : পুরুষ		

469	WB/03/015/387398	470	SKW2780039	471	SKW1630680
নাম : পাগলদাসী সরকার স্বামীর নাম: গোপাল সরকার বাড়ির নং : n0053 বয়স : 72 লিঙ্গ : মহিলা	ফটো উপলব্ধ	নাম : সুবোধ সরকার পিতার নাম: গোপাল সরকার বাড়ির নং : n0053 বয়স : 54 লিঙ্গ : পুরুষ	ফটো উপলব্ধ	নাম : বিপাস সরকার পিতার নাম: শান্তি রঞ্জন সরকার বাড়ির নং : n0065 বয়স : 33 লিঙ্গ : পুরুষ	ফটো উপলব্ধ
472	WB/03/015/375553	473	SKW2723625	474	SKW1406743
নাম : ময়না সরকার স্বামীর নাম: যোগেশ সরকার বাড়ির নং : n0068 বয়স : 49 লিঙ্গ : মহিলা	ফটো উপলব্ধ	নাম : যোগেশ সরকার পিতার নাম: সহদেব সরকার বাড়ির নং : n0068 বয়স : 61 লিঙ্গ : পুরুষ	ফটো উপলব্ধ	নাম : তাপস সরকার পিতার নাম: শান্তি রঞ্জন সরকার বাড়ির নং : n0065 বয়স : 34 লিঙ্গ : পুরুষ	ফটো উপলব্ধ
475	SKW1979467	476	JLG3720752	477	WB/03/015/387397
নাম : বিভাস সরকার পিতার নাম: যোগেশ সরকার বাড়ির নং : n0068 বয়স : 29 লিঙ্গ : পুরুষ	ফটো উপলব্ধ	নাম : নমিতা সরকার (সিদ্ধা) স্বামীর নাম: সুবোধ সরকার বাড়ির নং : n0053 বয়স : 42 লিঙ্গ : মহিলা	ফটো উপলব্ধ	নাম : মিনতী সরকার স্বামীর নাম: শান্তিরঞ্জন সরকার বাড়ির নং : n0065 বয়স : 56 লিঙ্গ : মহিলা	ফটো উপলব্ধ
478	SKW2691301	479	RIY1616069	480	SKW2652212
নাম : রুপালী শিল পিতার নাম: রতন শিল বাড়ির নং : এন0065 বয়স : 22 লিঙ্গ : মহিলা	ফটো উপলব্ধ	নাম : মানোসী সরকার দাস স্বামীর নাম: অনন্ত সরকার বাড়ির নং : ১৬ বয়স : 34 লিঙ্গ : মহিলা	ফটো উপলব্ধ	নাম : সুবর্ণা সরকার মন্ডল স্বামীর নাম: সুশীল মন্ডল বাড়ির নং : এন0045 বয়স : 26 লিঙ্গ : মহিলা	ফটো উপলব্ধ
481	SKW2486496	482	SKW1507193	483	SKW2795623
নাম : মৌ মোদক পিতার নাম: প্রদীপ মোদক বাড়ির নং : এন0111 বয়স : 24 লিঙ্গ : মহিলা	ফটো উপলব্ধ	নাম : স্বপা রায় পিতার নাম: গোপাল রায় বাড়ির নং : এন056 বয়স : 32 লিঙ্গ : মহিলা	ফটো উপলব্ধ	নাম : দীপ রায় পিতার নাম: কৈলাশ রায় বাড়ির নং : পাট নং- 161 বয়স : 19 লিঙ্গ : পুরুষ	ফটো উপলব্ধ
484	SKW2795771	485	SKW2806461	486	SKW2806719
নাম : সুমিত রায় পিতার নাম: গোলিন রায় বাড়ির নং : 15/161 বয়স : 20 লিঙ্গ : পুরুষ	ফটো উপলব্ধ	নাম : মৌমিতা রায় মায়ের নাম: প্রতিমা রায় বাড়ির নং : 161 বয়স : 20 লিঙ্গ : মহিলা	ফটো উপলব্ধ	নাম : স্মৃতি রায় মায়ের নাম: প্রতিমা রায় বাড়ির নং : 161 বয়স : 22 লিঙ্গ : মহিলা	ফটো উপলব্ধ
487	SKW2811339	488	SKW2809911	489	SKW2817690
নাম : অঙ্কিতা রায় স্বামীর নাম: রাজেশ রায় বাড়ির নং : বালাপাড়া বয়স : 21 লিঙ্গ : মহিলা	ফটো উপলব্ধ	নাম : সুজয় সরকার পিতার নাম: সুবীর সরকার বাড়ির নং : 15/161 বয়স : 24 লিঙ্গ : পুরুষ	ফটো উপলব্ধ	নাম : সুস্মিতা রায় পিতার নাম: ধনীরাম রায় বাড়ির নং : পাট নং 15/161 বয়স : 20 লিঙ্গ : মহিলা	ফটো উপলব্ধ
490	SKW2819514	491	SKW2835718	492	SKW2075422
নাম : কার্তিক মন্ডল পিতার নাম: পরান মন্ডল বাড়ির নং : 15/161 বয়স : 20 লিঙ্গ : পুরুষ	ফটো উপলব্ধ	নাম : জয়শ্রী রায় পিতার নাম: প্রদীপ চন্দ্র রায় বাড়ির নং : 15/161 বয়স : 19 লিঙ্গ : মহিলা	ফটো উপলব্ধ	নাম : ডলি রায় পিতার নাম: তরুণ রায় বাড়ির নং : পাট-161 বয়স : 28 লিঙ্গ : মহিলা	ফটো উপলব্ধ
493	SKW2839587	494	SKW2850592	495	SKW2852085
নাম : সুজন রায় পিতার নাম: অমল রায় বাড়ির নং : বালাপাড়া বয়স : 21 লিঙ্গ : পুরুষ	ফটো উপলব্ধ	নাম : কৌশিক রায় পিতার নাম: সুকুমার রায় বাড়ির নং : ডিয়াবারি বয়স : 20 লিঙ্গ : পুরুষ	ফটো উপলব্ধ	নাম : ভুবন রায় পিতার নাম: তরুণ রায় বাড়ির নং : 15/161 বয়স : 20 লিঙ্গ : পুরুষ	ফটো উপলব্ধ
496	SKW2858504				
নাম : সাগর রায় পিতার নাম: শ্রীমন্ত রায় বাড়ির নং : 15/161 বয়স : 19 লিঙ্গ : পুরুষ	ফটো উপলব্ধ				

বিধানসভা নির্বাচনক্ষেত্রের নং, নাম : 15-ধূপগুড়ি
ভাগ নং, নাম : 3-নোয়াইর টারী

497 নাম : নিতাই দাস পিতার নাম: গোপাল দাস বাড়ির নং : n0108 বয়স : 50 লিঙ্গ : পুরুষ	JLG3133592 ফটো উপলব্ধ	498 নাম : বাসন্তি দাস স্বামীর নাম: নিতাই দাস বাড়ির নং : n0108 বয়স : 43 লিঙ্গ : মহিলা	JLG3373636 ফটো উপলব্ধ	499 নাম : কম্পনা দাস স্বামীর নাম: গোপাল দাস বাড়ির নং : n0108 বয়স : 79 লিঙ্গ : মহিলা	WB/03/015/387353 ফটো উপলব্ধ
500 নাম : গৌর দাস পিতার নাম: গোপাল দাস বাড়ির নং : n0108 বয়স : 53 লিঙ্গ : পুরুষ	JLG3133584 ফটো উপলব্ধ	501 নাম : বিশাখা দাস পিতার নাম: নিতাই দাস বাড়ির নং : এন025 বয়স : 25 লিঙ্গ : মহিলা	SKW2740546 ফটো উপলব্ধ	502 নাম : গোবিন্দ বিশ্বাস পিতার নাম: কালীচরণ বিশ্বাস বাড়ির নং : n0117 বয়স : 63 লিঙ্গ : পুরুষ	WB/03/015/387615 ফটো উপলব্ধ
503 নাম : তপতী সরকার বিশ্বাস স্বামীর নাম: পরিমল বিশ্বাস বাড়ির নং : n0110 বয়স : 36 লিঙ্গ : মহিলা	SKW1630730 ফটো উপলব্ধ	504 নাম : ভজন বিশ্বাস পিতার নাম: গান্ধী বিশ্বাস বাড়ির নং : n0119 বয়স : 53 লিঙ্গ : পুরুষ	JLG1357961 ফটো উপলব্ধ	505 নাম : কার্তিক বিশ্বাস পিতার নাম: নোয়াই বিশ্বাস বাড়ির নং : n0111 বয়স : 59 লিঙ্গ : পুরুষ	WB/03/015/387035 ফটো উপলব্ধ
506 নাম : ছবি বিশ্বাস স্বামীর নাম: গনেশ বিশ্বাস বাড়ির নং : n0111 বয়স : 49 লিঙ্গ : মহিলা	WB/03/015/387293 ফটো উপলব্ধ	507 নাম : মিনু সরকার (বিশ্বাস) স্বামীর নাম: অবিনাশ বিশ্বাস বাড়ির নং : n0134 বয়স : 40 লিঙ্গ : মহিলা	SKW1506393 ফটো উপলব্ধ	508 নাম : রাধারানী বিশ্বাস স্বামীর নাম: ভজন বিশ্বাস বাড়ির নং : n0119 বয়স : 41 লিঙ্গ : মহিলা	JLG3373651 ফটো উপলব্ধ
509 নাম : অঞ্জলী বিশ্বাস স্বামীর নাম: নিমাই বিশ্বাস বাড়ির নং : n0111 বয়স : 65 লিঙ্গ : মহিলা	SKW2847424 ফটো উপলব্ধ	510 নাম : সুজলা সরকার স্বামীর নাম: গোপাল বিশ্বাস বাড়ির নং : n0111 বয়স : 43 লিঙ্গ : মহিলা	JLG3133618 ফটো উপলব্ধ	511 নাম : গনেশ বিশ্বাস পিতার নাম: নোয়াই বিশ্বাস বাড়ির নং : n0111 বয়স : 61 লিঙ্গ : পুরুষ	WB/03/015/387530 ফটো উপলব্ধ
512 নাম : পদ্ম সরকার (বিশ্বাস) স্বামীর নাম: অমৃত সরকার বাড়ির নং : n0114 বয়স : 34 লিঙ্গ : মহিলা	SKW1406818 ফটো উপলব্ধ	513 নাম : রিপন বিশ্বাস পিতার নাম: কার্তিক বিশ্বাস বাড়ির নং : এন0111 বয়স : 25 লিঙ্গ : পুরুষ	SKW2237667 ফটো উপলব্ধ	514 নাম : বেলমতি বিশ্বাস স্বামীর নাম: অমূল্য বিশ্বাস বাড়ির নং : n0134 বয়স : 76 লিঙ্গ : মহিলা	WB/03/015/387250 ফটো উপলব্ধ
515 নাম : দীনেশ বিশ্বাস পিতার নাম: নোয়াই বিশ্বাস বাড়ির নং : n0111 বয়স : 56 লিঙ্গ : পুরুষ	WB/03/015/387657 ফটো উপলব্ধ	516 নাম : গোপাল বিশ্বাস পিতার নাম: নোয়াই বিশ্বাস বাড়ির নং : n0111 বয়স : 50 লিঙ্গ : পুরুষ	WB/03/015/387635 ফটো উপলব্ধ	517 নাম : দুলালী বিশ্বাস স্বামীর নাম: বাদল বিশ্বাস বাড়ির নং : n0114 বয়স : 70 লিঙ্গ : মহিলা	WB/03/015/387476 ফটো উপলব্ধ
518 নাম : অখিল বিশ্বাস পিতার নাম: অধন্য বিশ্বাস বাড়ির নং : n0110 বয়স : 69 লিঙ্গ : পুরুষ	SKW2354181 ফটো উপলব্ধ	519 নাম : দিপন বিশ্বাস পিতার নাম: গণেশ বিশ্বাস বাড়ির নং : এন0111 বয়স : 28 লিঙ্গ : পুরুষ	SKW2250728 ফটো উপলব্ধ	520 নাম : জ্যোৎস্না বিশ্বাস স্বামীর নাম: বান্দু বিশ্বাস বাড়ির নং : n0119 বয়স : 66 লিঙ্গ : মহিলা	WB/03/015/387156 ফটো উপলব্ধ
521 নাম : বান্দু বিশ্বাস পিতার নাম: গান্ধী বিশ্বাস বাড়ির নং : n0119 বয়স : 71 লিঙ্গ : পুরুষ	WB/03/015/387614 ফটো উপলব্ধ	522 নাম : অবিনাশ বিশ্বাস পিতার নাম: অমূল্য বিশ্বাস বাড়ির নং : n0134 বয়স : 40 লিঙ্গ : পুরুষ	JLG3373644 ফটো উপলব্ধ	523 নাম : পরিমল বিশ্বাস পিতার নাম: অখিল বিশ্বাস বাড়ির নং : n0110 বয়স : 36 লিঙ্গ : পুরুষ	SKW0702027 ফটো উপলব্ধ
524 নাম : দীপিকা বাড়ই বিশ্বাস স্বামীর নাম: বিমল বিশ্বাস বাড়ির নং : এন0110 বয়স : 23 লিঙ্গ : মহিলা	SKW2580827 ফটো উপলব্ধ	525 নাম : সেফালী বিশ্বাস স্বামীর নাম: গোবিন্দ বিশ্বাস বাড়ির নং : n0117 বয়স : 59 লিঙ্গ : মহিলা	WB/03/015/387265 ফটো উপলব্ধ	526 নাম : রমারানী বিশ্বাস স্বামীর নাম: কার্তিক বিশ্বাস বাড়ির নং : n0111 বয়স : 49 লিঙ্গ : মহিলা	WB/03/015/387298 ফটো উপলব্ধ

527 নাম : সঞ্জয় বিশ্বাস পিতার নাম: গণেশ বিশ্বাস বাড়ির নং : এন0111 বয়স : 26 লিঙ্গ : পুরুষ	SKW2250736 ফটো উপলব্ধ	528 নাম : জীবন বিশ্বাস পিতার নাম: গোবিন্দ বিশ্বাস বাড়ির নং : n0117 বয়স : 36 লিঙ্গ : পুরুষ	SKW1170943 ফটো উপলব্ধ	529 নাম : শ্যামল বিশ্বাস পিতার নাম: বান্দু বিশ্বাস বাড়ির নং : n0119 বয়স : 33 লিঙ্গ : পুরুষ	SKW1630748 ফটো উপলব্ধ
530 নাম : বিমল বিশ্বাস পিতার নাম: অখিল বিশ্বাস বাড়ির নং : n0110 বয়স : 34 লিঙ্গ : পুরুষ	SKW1283852 ফটো উপলব্ধ	531 নাম : প্রভাতী বিশ্বাস সিদ্ধা স্বামীর নাম: দীনেশ বিশ্বাস বাড়ির নং : n0111 বয়স : 40 লিঙ্গ : মহিলা	JLG3720869 ফটো উপলব্ধ	532 নাম : রনঞ্জয় মন্ডল পিতার নাম: নিতাই মন্ডল বাড়ির নং : n0115 বয়স : 37 লিঙ্গ : পুরুষ	SKW0702134 ফটো উপলব্ধ
533 নাম : মঞ্জু মণ্ডল পিতার নাম: উপেন মণ্ডল বাড়ির নং : n0123 বয়স : 35 লিঙ্গ : মহিলা	SKW1406800 ফটো উপলব্ধ	534 নাম : মিষ্ট মণ্ডল স্বামীর নাম: নিতাই মণ্ডল বাড়ির নং : n0115 বয়স : 73 লিঙ্গ : মহিলা	WB/03/015/387154 ফটো উপলব্ধ	535 নাম : সুশীল মন্ডল পিতার নাম: নিতাই মন্ডল বাড়ির নং : n0115 বয়স : 31 লিঙ্গ : পুরুষ	SKW1630771 ফটো উপলব্ধ
Q 536 নাম : পবন মন্ডল পিতার নাম: উপেন মন্ডল বাড়ির নং : বয়স : 33 লিঙ্গ : পুরুষ	SKW1764117 ফটো উপলব্ধ	537 নাম : উপেন মণ্ডল পিতার নাম: অনন্ত মণ্ডল বাড়ির নং : n0123 বয়স : 61 লিঙ্গ : মহিলা	WB/03/015/387627 ফটো উপলব্ধ	538 নাম : আভা মণ্ডল স্বামীর নাম: উপেন মণ্ডল বাড়ির নং : n0123 বয়স : 56 লিঙ্গ : মহিলা	WB/03/015/387140 ফটো উপলব্ধ
Q 539 নাম : তপন সরকার পিতার নাম: গৌরাচাঁন সরকার বাড়ির নং : বয়স : 49 লিঙ্গ : পুরুষ	SKW1283878 ফটো উপলব্ধ	540 নাম : রমন মণ্ডল পিতার নাম: ফটিক মণ্ডল বাড়ির নং : n0113 বয়স : 59 লিঙ্গ : পুরুষ	WB/03/015/387179 ফটো উপলব্ধ	541 নাম : সুমিত্রা মণ্ডল স্বামীর নাম: রমন মণ্ডল বাড়ির নং : n0113 বয়স : 54 লিঙ্গ : মহিলা	WB/03/015/387315 ফটো উপলব্ধ
542 নাম : সুকুমার মণ্ডল পিতার নাম: ফটিক চন্দ্র মণ্ডল বাড়ির নং : n0113 বয়স : 45 লিঙ্গ : পুরুষ	JLG3373677 ফটো উপলব্ধ	543 নাম : লালচাঁন সরকার পিতার নাম: তপন সরকার বাড়ির নং : এন0113 বয়স : 26 লিঙ্গ : পুরুষ	SKW2227544 ফটো উপলব্ধ	544 নাম : মহাদেব মন্ডল পিতার নাম: উপেন মন্ডল বাড়ির নং : n0123 বয়স : 41 লিঙ্গ : পুরুষ	JLG3635026 ফটো উপলব্ধ
545 নাম : সুজিত মন্ডল পিতার নাম: রমন মন্ডল বাড়ির নং : এন0113 বয়স : 25 লিঙ্গ : পুরুষ	SKW2228138 ফটো উপলব্ধ	546 নাম : স্বপ্না মন্ডল পিতার নাম: সন্তোষ মন্ডল বাড়ির নং : n0308 বয়স : 30 লিঙ্গ : মহিলা	ZMJ1866250 ফটো উপলব্ধ	547 নাম : শোভা মন্ডল (বিশ্বাস) স্বামীর নাম: নিমাই বিশ্বাস বাড়ির নং : n0120 বয়স : 49 লিঙ্গ : মহিলা	JLG3634862 ফটো উপলব্ধ
548 নাম : সুবোধ বিশ্বাস মায়ের নাম: শোভা বাড়ির নং : n0120 বয়স : 26 লিঙ্গ : পুরুষ	SKW2108728 ফটো উপলব্ধ	549 নাম : সুখচন বিশ্বাস মায়ের নাম: শোভা মন্ডল বিশ্বাস বাড়ির নং : এন053 বয়স : 20 লিঙ্গ : পুরুষ	SKW2741122 ফটো উপলব্ধ	550 নাম : চঞ্চলা মন্ডল (সরকার) স্বামীর নাম: শঙ্কর সরকার বাড়ির নং : n0310 বয়স : 37 লিঙ্গ : মহিলা	SKW1282888 ফটো উপলব্ধ
551 নাম : নিত্যানন্দ মল্লিক পিতার নাম: শতীন্দ্র মল্লিক বাড়ির নং : n0129 বয়স : 70 লিঙ্গ : পুরুষ	SKW2355030 ফটো উপলব্ধ	552 নাম : সরলা সন্যাসী(মল্লিক) স্বামীর নাম: গোবিন্দ মল্লিক বাড়ির নং : n0129 বয়স : 29 লিঙ্গ : মহিলা	SKW1876192 ফটো উপলব্ধ	553 নাম : কৃষ্ণ মল্লিক পিতার নাম: নিত্যানন্দ মল্লিক বাড়ির নং : n0129 বয়স : 34 লিঙ্গ : পুরুষ	SKW1630805 ফটো উপলব্ধ
554 নাম : শংকর মল্লিক পিতার নাম: যতীন মল্লিক বাড়ির নং : n0121 বয়স : 32 লিঙ্গ : পুরুষ	SKW1630789 ফটো উপলব্ধ	555 নাম : সন্ধ্যা মল্লিক স্বামীর নাম: বাবু মল্লিক বাড়ির নং : n0121 বয়স : 37 লিঙ্গ : মহিলা	SKW1506401 ফটো উপলব্ধ	556 নাম : বাবু মল্লিক পিতার নাম: যতীন মল্লিক বাড়ির নং : n0121 বয়স : 38 লিঙ্গ : পুরুষ	JLG3622883 ফটো উপলব্ধ

বিধানসভা নির্বাচনক্ষেত্রের নং, নাম : 15-ধূপগুড়ি
ভাগ নং, নাম : 3-নোয়াইর টারী

557 নাম : বিমলা মল্লিক স্বামীর নাম: নিত্যানন্দ মল্লিক বাড়ির নং : n0129 বয়স : 50 লিঙ্গ : মহিলা	SKW2355022 ফটো উপলব্ধ	558 নাম : গোবিন্দ মল্লিক পিতার নাম: নিত্যানন্দ মল্লিক বাড়ির নং : n0129 বয়স : 38 লিঙ্গ : পুরুষ	SKW1764133 ফটো উপলব্ধ	559 নাম : নিত্যানন্দ রায় পিতার নাম: পূর্ণ রায় বাড়ির নং : n0128 বয়স : 61 লিঙ্গ : পুরুষ	WB/03/015/387401 ফটো উপলব্ধ
560 নাম : বিরলা রায় স্বামীর নাম: জগদীশ রায় বাড়ির নং : n0118 বয়স : 58 লিঙ্গ : মহিলা	WB/03/015/387507 ফটো উপলব্ধ	561 নাম : সুশিলা রায় স্বামীর নাম: খগেন্দ্রনাথ রায় বাড়ির নং : n0127 বয়স : 76 লিঙ্গ : মহিলা	WB/03/015/387527 ফটো উপলব্ধ	562 নাম : অনিতা রায় স্বামীর নাম: প্রফুল্ল রায় বাড়ির নং : n0126 বয়স : 53 লিঙ্গ : মহিলা	WB/03/015/387184 ফটো উপলব্ধ
563 নাম : তারা মন্ডল (রায়) স্বামীর নাম: প্রকাশ রায় বাড়ির নং : n0116 বয়স : 36 লিঙ্গ : মহিলা	SKW1283860 ফটো উপলব্ধ	564 নাম : মালতী রায় স্বামীর নাম: শম্ভু চন্দ্র রায় বাড়ির নং : এন0025 বয়স : 88 লিঙ্গ : মহিলা	SKW2607067 ফটো উপলব্ধ	565 নাম : সুভাষ রায় পিতার নাম: শম্ভু চন্দ্র রায় বাড়ির নং : n0116 বয়স : 44 লিঙ্গ : পুরুষ	JLG3373685 ফটো উপলব্ধ
566 নাম : প্রকাশ রায় পিতার নাম: শম্ভু চন্দ্র রায় বাড়ির নং : n0116 বয়স : 40 লিঙ্গ : পুরুষ	JLG3373693 ফটো উপলব্ধ	567 নাম : কামনা রায় স্বামীর নাম: রতন রায় বাড়ির নং : n0112 বয়স : 76 লিঙ্গ : মহিলা	WB/03/015/387599 ফটো উপলব্ধ	568 নাম : জগদীশ রায় পিতার নাম: সুরেন রায় বাড়ির নং : n0118 বয়স : 61 লিঙ্গ : পুরুষ	WB/03/015/387534 ফটো উপলব্ধ
569 নাম : প্রফুল্ল রায় পিতার নাম: পূর্ণ রায় বাড়ির নং : n0126 বয়স : 59 লিঙ্গ : পুরুষ	WB/03/015/387628 ফটো উপলব্ধ	570 নাম : কল্যাণী দাস (রায়) স্বামীর নাম: সুভাষ চন্দ্র রায় বাড়ির নং : n0116 বয়স : 34 লিঙ্গ : মহিলা	SKW1630755 ফটো উপলব্ধ	571 নাম : প্রভাত রায় পিতার নাম: প্রকাশ রায় বাড়ির নং : এন012 বয়স : 20 লিঙ্গ : পুরুষ	SKW2741155 ফটো উপলব্ধ
572 নাম : সমীর রায় পিতার নাম: সুভাষ রায় বাড়ির নং : এন025 বয়স : 20 লিঙ্গ : পুরুষ	SKW2741221 ফটো উপলব্ধ	573 নাম : দীননাথ রায় পিতার নাম: নিত্যানন্দ রায় বাড়ির নং : n0128 বয়স : 29 লিঙ্গ : পুরুষ	SKW2079564 ফটো উপলব্ধ	574 নাম : জ্যোৎস্না দাস (রায়) স্বামীর নাম: চন্দন রায় বাড়ির নং : n0112 বয়স : 36 লিঙ্গ : মহিলা	SKW1283886 ফটো উপলব্ধ
575 নাম : চন্দন রায় পিতার নাম: রতন রায় বাড়ির নং : n0112 বয়স : 40 লিঙ্গ : পুরুষ	JLG3487667 ফটো উপলব্ধ	576 নাম : রতন শীল পিতার নাম: হরিপদ শীল বাড়ির নং : n0125 বয়স : 60 লিঙ্গ : পুরুষ	SKW2260388 ফটো উপলব্ধ	577 নাম : নিবাস চন্দ্র শীল পিতার নাম: সাধন শীল বাড়ির নং : n0124 বয়স : 34 লিঙ্গ : পুরুষ	SKW1170950 ফটো উপলব্ধ
578 নাম : মানিক শীল পিতার নাম: হরিপদ শীল বাড়ির নং : n0124 বয়স : 46 লিঙ্গ : পুরুষ	SKW1283894 ফটো উপলব্ধ	579 নাম : সুজাতা শীল রায় স্বামীর নাম: নিবাস চন্দ্র শীল বাড়ির নং : n0124 বয়স : 29 লিঙ্গ : মহিলা	SKW2028660 ফটো উপলব্ধ	580 নাম : সুভাস চন্দ্র শীল পিতার নাম: সাধন শীল বাড়ির নং : n0124 বয়স : 39 লিঙ্গ : পুরুষ	SKW0701870 ফটো উপলব্ধ
581 নাম : তুলসী বিশ্বাস শীল স্বামীর নাম: প্রভাত চন্দ্র শীল বাড়ির নং : n0124 বয়স : 27 লিঙ্গ : মহিলা	SKW2108884 ফটো উপলব্ধ	582 নাম : মণি বিশ্বাস শীল স্বামীর নাম: সুভাষ চন্দ্র শীল বাড়ির নং : n0124 বয়স : 36 লিঙ্গ : মহিলা	SKW1630797 ফটো উপলব্ধ	583 নাম : মঞ্জুরানী শীল স্বামীর নাম: সাধন শীল বাড়ির নং : n0124 বয়স : 71 লিঙ্গ : মহিলা	SKW2259372 ফটো উপলব্ধ
584 নাম : প্রভাত চন্দ্র শীল পিতার নাম: সাধন শীল বাড়ির নং : n0124 বয়স : 36 লিঙ্গ : পুরুষ	JLG3720893 ফটো উপলব্ধ	585 নাম : প্রকাশ চন্দ্র শীল পিতার নাম: রতন শীল বাড়ির নং : n0125 বয়স : 29 লিঙ্গ : পুরুষ	SKW1979491 ফটো উপলব্ধ	586 নাম : মিনতী শীল স্বামীর নাম: রতন শীল বাড়ির নং : n0125 বয়স : 53 লিঙ্গ : মহিলা	SKW2260297 ফটো উপলব্ধ

বিধানসভা নির্বাচনক্ষেত্রের নং, নাম : 15-ধূপগুড়ি
ভাগ নং, নাম : 3-নোয়াইর টারী

587 নাম : প্রদীপ শীল পিতার নাম: রতন শীল বাড়ির নং : n0125 বয়স : 31 লিঙ্গ : পুরুষ	SKW1764125 ফটো উপলব্ধ	588 নাম : বিজয় সরকার মায়ের নাম: পারুল সরকার বাড়ির নং : n0109 বয়স : 32 লিঙ্গ : পুরুষ	SKW1764091 ফটো উপলব্ধ	589 নাম : অধীর সরকার পিতার নাম: বিরেন সরকার বাড়ির নং : n0109 বয়স : 45 লিঙ্গ : পুরুষ	JLG3373750 ফটো উপলব্ধ
590 নাম : অমৃত সরকার পিতার নাম: রুপচান সরকার বাড়ির নং : n0132 বয়স : 35 লিঙ্গ : মহিলা	SKW1170976 ফটো উপলব্ধ	591 নাম : সেবাদাসী সরকার স্বামীর নাম: কালাচান সরকার বাড়ির নং : n0133 বয়স : 73 লিঙ্গ : মহিলা	WB/03/015/387246 ফটো উপলব্ধ	592 নাম : মিনতি বিশ্বাস সরকার স্বামীর নাম: খোকন সরকার বাড়ির নং : n0109 বয়স : 36 লিঙ্গ : মহিলা	JLG3720901 ফটো উপলব্ধ
593 নাম : শ্যামল সরকার পিতার নাম: রুপচান সরকার বাড়ির নং : n0132 বয়স : 33 লিঙ্গ : পুরুষ	SKW1764141 ফটো উপলব্ধ	594 নাম : জ্যোৎস্না সরকার (রায়) স্বামীর নাম: রঞ্জিত সরকার বাড়ির নং : n0133 বয়স : 36 লিঙ্গ : মহিলা	SKW0702381 ফটো উপলব্ধ	595 নাম : সনকা সরকার স্বামীর নাম: গঙ্গাচরন সরকার বাড়ির নং : n0131 বয়স : 49 লিঙ্গ : মহিলা	SKW2354736 ফটো উপলব্ধ
596 নাম : দেবব্রত সরকার পিতার নাম: স্বপন সরকার বাড়ির নং : n0135 বয়স : 27 লিঙ্গ : পুরুষ	SKW2079549 ফটো উপলব্ধ	597 নাম : সুবর্ণা রায় পিতার নাম: মনোরঞ্জন রায় বাড়ির নং : এন0132 বয়স : 31 লিঙ্গ : মহিলা	TJR1467752 ফটো উপলব্ধ	598 নাম : দীপক সরকার পিতার নাম: বিরেন সরকার বাড়ির নং : n0109 বয়স : 52 লিঙ্গ : পুরুষ	JLG3373743 ফটো উপলব্ধ
599 নাম : দুলাল সরকার মায়ের নাম: সেবাদাসী সরকার বাড়ির নং : n0133 বয়স : 39 লিঙ্গ : পুরুষ	JLG3487683 ফটো উপলব্ধ	600 নাম : সঞ্জিত সরকার মায়ের নাম: সেবাদাসী সরকার বাড়ির নং : n0133 বয়স : 41 লিঙ্গ : পুরুষ	JLG3487691 ফটো উপলব্ধ	601 নাম : চিত্তরঞ্জন সরকার পিতার নাম: নিমাই সরকার বাড়ির নং : n0122 বয়স : 66 লিঙ্গ : পুরুষ	WB/03/015/387577 ফটো উপলব্ধ
602 নাম : জ্যোৎস্না সরকার(কর্মকার) স্বামীর নাম: অজয় সরকার বাড়ির নং : n0109 বয়স : 38 লিঙ্গ : মহিলা	SKW1506419 ফটো উপলব্ধ	603 নাম : অজয় সরকার পিতার নাম: বীরেন সরকার বাড়ির নং : n0109 বয়স : 37 লিঙ্গ : পুরুষ	SKW1170968 ফটো উপলব্ধ	604 নাম : খোকন সরকার পিতার নাম: বীরেন সরকার বাড়ির নং : n0109 বয়স : 40 লিঙ্গ : পুরুষ	JLG3622867 ফটো উপলব্ধ
605 নাম : জ্যোৎস্না সরকার স্বামীর নাম: বিচিত্র সরকার বাড়ির নং : n0137 বয়স : 51 লিঙ্গ : মহিলা	WB/03/015/384411 ফটো উপলব্ধ	606 নাম : সরস্বতী সরকার স্বামীর নাম: সেন্দু সরকার বাড়ির নং : n0138 বয়স : 74 লিঙ্গ : মহিলা	WB/03/015/387369 ফটো উপলব্ধ	607 নাম : প্রদীপ সরকার পিতার নাম: বিরেন চন্দ্র সরকার বাড়ির নং : n0109 বয়স : 45 লিঙ্গ : পুরুষ	JLG3622842 ফটো উপলব্ধ
608 নাম : শংকর সরকার পিতার নাম: কালাচান সরকার বাড়ির নং : n0133 বয়স : 46 লিঙ্গ : পুরুষ	JLG3373727 ফটো উপলব্ধ	609 নাম : রঞ্জিত সরকার মায়ের নাম: সেবাদাসী বাড়ির নং : n0133 বয়স : 46 লিঙ্গ : পুরুষ	JLG3487675 ফটো উপলব্ধ	610 নাম : বিচিত্র সরকার পিতার নাম: সেন্দু সরকার বাড়ির নং : n0136 বয়স : 55 লিঙ্গ : পুরুষ	WB/03/015/387648 ফটো উপলব্ধ
611 নাম : সুব্রত সরকার পিতার নাম: স্বপন সরকার বাড়ির নং : n0135 বয়স : 30 লিঙ্গ : পুরুষ	SKW1764109 ফটো উপলব্ধ	612 নাম : ঝুনু সরকার স্বামীর নাম: স্বপন সরকার বাড়ির নং : n0135 বয়স : 49 লিঙ্গ : মহিলা	SKW2354215 ফটো উপলব্ধ	613 নাম : গঙ্গাচরন সরকার পিতার নাম: মাধারী সরকার বাড়ির নং : n0131 বয়স : 59 লিঙ্গ : পুরুষ	WB/03/015/387576 ফটো উপলব্ধ
614 নাম : কামনা সরকার স্বামীর নাম: দীপক সরকার বাড়ির নং : n0109 বয়স : 38 লিঙ্গ : মহিলা	SKW1283845 ফটো উপলব্ধ	615 নাম : গিরিবলা রায়(সরকার) স্বামীর নাম: চিত্তরঞ্জন সরকার বাড়ির নং : n0122 বয়স : 53 লিঙ্গ : মহিলা	SKW2108868 ফটো উপলব্ধ	616 নাম : পিংকী রায়(সরকার) স্বামীর নাম: দীপক সরকার বাড়ির নং : n0109 বয়স : 41 লিঙ্গ : মহিলা	SKW2108959 ফটো উপলব্ধ

বিধানসভা নির্বাচনক্ষেত্রের নং, নাম : 15-ধূপগুড়ি
ভাগ নং, নাম : 3-নোয়াইর টারী

617 নাম : ভক্তদাসী সরকার স্বামীর নাম: ক্ষুদিরাম সরকার বাড়ির নং : n0130 বয়স : 61 লিঙ্গ : মহিলা	JLG3556941 ফটো উপলব্ধ	618 নাম : চঞ্চলা বিশ্বাস সরকার স্বামীর নাম: বকুল সরকার বাড়ির নং : এন0109 বয়স : 23 লিঙ্গ : মহিলা	SKW2579282 ফটো উপলব্ধ	619 নাম : কল্পনা সরকার পিতার নাম: কালাচাঁদ সরকার বাড়ির নং : n0133 বয়স : 39 লিঙ্গ : মহিলা	JLG3374154 ফটো উপলব্ধ
620 নাম : নারায়ন সরকার পিতার নাম: কালাচাঁদ সরকার বাড়ির নং : n0133 বয়স : 52 লিঙ্গ : পুরুষ	JLG1357946 ফটো উপলব্ধ	621 নাম : আল্পনা সরকার স্বামীর নাম: গুপিন চন্দ্র সরকার বাড়ির নং : n0122 বয়স : 26 লিঙ্গ : মহিলা	SKW2108876 ফটো উপলব্ধ	622 নাম : শংকরী রায় (সরকার) স্বামীর নাম: অধীর সরকার বাড়ির নং : n0109 বয়স : 39 লিঙ্গ : মহিলা	JLG3720919 ফটো উপলব্ধ
623 নাম : আশা মন্ডল (সরকার) স্বামীর নাম: নারায়ন সরকার বাড়ির নং : n0133 বয়স : 40 লিঙ্গ : মহিলা	JLG3374162 ফটো উপলব্ধ	624 নাম : অপর্ণা সরকার পিতার নাম: নারায়ণ সরকার বাড়ির নং : এন025 বয়স : 22 লিঙ্গ : মহিলা	SKW2737302 ফটো উপলব্ধ	625 নাম : রজত সরকার পিতার নাম: রণজিৎ সরকার বাড়ির নং : এন0035 বয়স : 21 লিঙ্গ : পুরুষ	SKW2735892 ফটো উপলব্ধ
626 নাম : বকুল সরকার পিতার নাম: অধীর সরকার বাড়ির নং : n0109 বয়স : 26 লিঙ্গ : পুরুষ	SKW2108843 ফটো উপলব্ধ	627 নাম : স্বপ্ন সরকার পিতার নাম: কালাচাঁদ সরকার বাড়ির নং : n0135 বয়স : 56 লিঙ্গ : পুরুষ	SKW2354207 ফটো উপলব্ধ	628 নাম : কাজল সরকার মায়ের নাম: ভক্তদাসী সরকার বাড়ির নং : n0130 বয়স : 35 লিঙ্গ : মহিলা	SKW1764075 ফটো উপলব্ধ
629 নাম : গুপিন চন্দ্র সরকার পিতার নাম: চিত্তরঞ্জন সরকার বাড়ির নং : n0122 বয়স : 33 লিঙ্গ : পুরুষ	SKW1630722 ফটো উপলব্ধ	630 নাম : সীমা সরকার স্বামীর নাম: প্রদীপ সরকার বাড়ির নং : n0109 বয়স : 36 লিঙ্গ : মহিলা	SKW2108926 ফটো উপলব্ধ	631 নাম : অঙ্কিতা সরকার স্বামীর নাম: বিজয় সরকার বাড়ির নং : n0109 বয়স : 26 লিঙ্গ : মহিলা	SKW2108850 ফটো উপলব্ধ
632 নাম : পম্পি সরকার পিতার নাম: দীপক সরকার বাড়ির নং : এন0025 বয়স : 20 লিঙ্গ : মহিলা	SKW2741718 ফটো উপলব্ধ	633 নাম : মামনি সরকার(ব্যাপারী) স্বামীর নাম: সঞ্জিত সরকার বাড়ির নং : n0234 বয়স : 27 লিঙ্গ : মহিলা	SKW2108934 ফটো উপলব্ধ	Q 634 নাম : অমল সরকার পিতার নাম: তপন সরকার বাড়ির নং : পট নং 161 বয়স : 20 লিঙ্গ : পুরুষ	SKW2801116 ফটো উপলব্ধ
635 নাম : প্রবীর বিশ্বাস পিতার নাম: দীনেশ বিশ্বাস বাড়ির নং : নোয়াই টারী বয়স : 19 লিঙ্গ : পুরুষ	SKW2806354 ফটো উপলব্ধ	Q 636 নাম : পূর্ণিমা সরকার মায়ের নাম: কল্পনা সরকার বাড়ির নং : এন00 বয়স : 24 লিঙ্গ : মহিলা	SKW2812998 ফটো উপলব্ধ	637 নাম : বাবাই বিশ্বাস পিতার নাম: গণেশ বিশ্বাস বাড়ির নং : এন025 বয়স : 20 লিঙ্গ : পুরুষ	SKW2819316 ফটো উপলব্ধ
638 নাম : বিশ্বজিৎ বিশ্বাস পিতার নাম: নিমাই বিশ্বাস বাড়ির নং : নোয়াই টারী বয়স : 19 লিঙ্গ : পুরুষ	SKW2830271 ফটো উপলব্ধ	639 নাম : শিলা সরকার পিতার নাম: খোকন সরকার বাড়ির নং : 15/161 বয়স : 19 লিঙ্গ : মহিলা	SKW2845881 ফটো উপলব্ধ		

640 নাম : সুশান্ত রায় পিতার নাম: সুরেশ রায় বাড়ির নং : n0273 বয়স : 41 লিঙ্গ : পুরুষ	SKW0696443 ফটো উপলব্ধ	641 নাম : কালী বালা দাস পিতার নাম: সাগর দাস বাড়ির নং : পাট -159 বয়স : 31 লিঙ্গ : মহিলা	TJR1623214 ফটো উপলব্ধ	642 নাম : মমতা বিশ্বাস স্বামীর নাম: অজিত বিশ্বাস বাড়ির নং : n0167 বয়স : 59 লিঙ্গ : মহিলা	JLG1358407 ফটো উপলব্ধ
643 নাম : প্রমিলা মল্লিক বিশ্বাস স্বামীর নাম: বিশ্বজিৎ বিশ্বাস বাড়ির নং : এন0167 বয়স : 23 লিঙ্গ : মহিলা	SKW2589364 ফটো উপলব্ধ	644 নাম : সঞ্জিৎ বিশ্বাস পিতার নাম: অজিত বিশ্বাস বাড়ির নং : n0167 বয়স : 33 লিঙ্গ : পুরুষ	SKW1876259 ফটো উপলব্ধ	645 নাম : বিশ্বজিৎ বিশ্বাস পিতার নাম: অজিত বিশ্বাস বাড়ির নং : N0167 বয়স : 28 লিঙ্গ : পুরুষ	SKW2240315 ফটো উপলব্ধ
646 নাম : অর্চনা মন্ডল বিশ্বাস স্বামীর নাম: মানিক বিশ্বাস বাড়ির নং : এন0167 বয়স : 25 লিঙ্গ : মহিলা	SKW2579407 ফটো উপলব্ধ	647 নাম : শুভজিৎ বিশ্বাস পিতার নাম: তারাপদ বিশ্বাস বাড়ির নং : এন0291 বয়স : 24 লিঙ্গ : পুরুষ	SKW2577484 ফটো উপলব্ধ	648 নাম : চরন দাসী বিশ্বাস স্বামীর নাম: তারাপদ বিশ্বাস বাড়ির নং : এন0290 বয়স : 39 লিঙ্গ : মহিলা	SKW1311786 ফটো উপলব্ধ
649 নাম : অজিত বিশ্বাস মায়ের নাম: লক্ষীবালা বিশ্বাস বাড়ির নং : n0167 বয়স : 64 লিঙ্গ : পুরুষ	JLG1358142 ফটো উপলব্ধ	650 নাম : তারাপদ বিশ্বাস পিতার নাম: কালীপদ বিশ্বাস বাড়ির নং : n0291 বয়স : 42 লিঙ্গ : পুরুষ	JLG3361086 ফটো উপলব্ধ	651 নাম : যুগলদাসী মন্ডল স্বামীর নাম: যতীন মন্ডল বাড়ির নং : n0140 বয়স : 76 লিঙ্গ : মহিলা	JLG1920248 ফটো উপলব্ধ
652 নাম : যতীন মন্ডল পিতার নাম: দেবেন্দ্র মন্ডল বাড়ির নং : n0140 বয়স : 81 লিঙ্গ : পুরুষ	JLG1920271 ফটো উপলব্ধ	653 নাম : রাজু বিশ্বাস পিতার নাম: অনন্ত বিশ্বাস বাড়ির নং : এন0140 বয়স : 25 লিঙ্গ : পুরুষ	SKW2237535 ফটো উপলব্ধ	654 নাম : বিকাশ মন্ডল পিতার নাম: যতীন মন্ডল বাড়ির নং : n0140 বয়স : 40 লিঙ্গ : পুরুষ	JLG3373768 ফটো উপলব্ধ
655 নাম : খগেশ্বর রায় পিতার নাম: গুরুচান রায় বাড়ির নং : n0140 বয়স : 56 লিঙ্গ : পুরুষ	SKW2411924 ফটো উপলব্ধ	Q 656 নাম : মিনতী মন্ডল স্বামীর নাম: মঙ্গল মন্ডল বাড়ির নং : বয়স : 37 লিঙ্গ : মহিলা	SKW1630870 ফটো উপলব্ধ	657 নাম : বুনু পাল পিতার নাম: অধীর পাল বাড়ির নং : n0140 বয়স : 31 লিঙ্গ : মহিলা	RIY1491448 ফটো উপলব্ধ
658 নাম : হৃদয় মন্ডল পিতার নাম: রবীন্দ্র নাথ মন্ডল বাড়ির নং : এন00457 বয়স : 24 লিঙ্গ : পুরুষ	SKW2640845 ফটো উপলব্ধ	659 নাম : বিশ্বজিৎ মন্ডল পিতার নাম: যতীন মন্ডল বাড়ির নং : n0140 বয়স : 34 লিঙ্গ : পুরুষ	SKW1283928 ফটো উপলব্ধ	660 নাম : মঙ্গল মন্ডল পিতার নাম: যতীন মন্ডল বাড়ির নং : n0140 বয়স : 38 লিঙ্গ : পুরুষ	SKW1283944 ফটো উপলব্ধ
661 নাম : অর্চনা বিশ্বাস স্বামীর নাম: অনন্ত বিশ্বাস বাড়ির নং : n0140 বয়স : 54 লিঙ্গ : মহিলা	WB/03/015/333291 ফটো উপলব্ধ	662 নাম : মিলন রানী মন্ডল স্বামীর নাম: রবীন্দ্র নাথ মন্ডল বাড়ির নং : n0140 বয়স : 45 লিঙ্গ : মহিলা	SKW1506468 ফটো উপলব্ধ	Q 663 নাম : বীনারানী মন্ডল স্বামীর নাম: কুসাই মন্ডল বাড়ির নং : বয়স : 57 লিঙ্গ : মহিলা	SKW1506476 ফটো উপলব্ধ
664 নাম : অনু মণ্ডল পিতার নাম: রবীন্দ্র নাথ মণ্ডল বাড়ির নং : এন025 বয়স : 20 লিঙ্গ : মহিলা	SKW2738334 ফটো উপলব্ধ	Q 665 নাম : শ্রাবণ মন্ডল পিতার নাম: মঙ্গল মন্ডল বাড়ির নং : এন025 বয়স : 20 লিঙ্গ : পুরুষ	SKW2770006 ফটো উপলব্ধ	666 নাম : বকুল মনডল বিশ্বাস স্বামীর নাম: বিকাশ মন্ডল বাড়ির নং : n0309 বয়স : 37 লিঙ্গ : মহিলা	SKW1283167 ফটো উপলব্ধ
667 নাম : রাধিকা রায় স্বামীর নাম: দীনেশ রায় বাড়ির নং : n0145 বয়স : 54 লিঙ্গ : মহিলা	WB/03/015/387526 ফটো উপলব্ধ	668 নাম : বিধান রায় পিতার নাম: দীনেশ রায় বাড়ির নং : n0145 বয়স : 27 লিঙ্গ : পুরুষ	SKW2079572 ফটো উপলব্ধ	669 নাম : তেজেন্দ্রনাথ রায় পিতার নাম: ভবিন রায় বাড়ির নং : n0171 বয়স : 62 লিঙ্গ : পুরুষ	WB/03/015/387004 ফটো উপলব্ধ

670	WB/03/015/387538	নাম : প্রথমা রায় পিতার নাম: যোগেশ্বর রায় বাড়ির নং : n0159 বয়স : 59 লিঙ্গ : পুরুষ	ফটো উপলব্ধ	671	WB/03/015/387452	নাম : ননীবালা রায় স্বামীর নাম: বিপিন রায় বাড়ির নং : n0162 বয়স : 73 লিঙ্গ : মহিলা	ফটো উপলব্ধ	672	SKW2079630	নাম : মিনতী রায় স্বামীর নাম: জগা রায় বাড়ির নং : n0169 বয়স : 39 লিঙ্গ : মহিলা	ফটো উপলব্ধ
673	SKW1876242	নাম : রবীন্দ্র নাথ রায় পিতার নাম: অগেন রায় বাড়ির নং : n0149 বয়স : 33 লিঙ্গ : পুরুষ	ফটো উপলব্ধ	674	WB/03/015/387135	নাম : দীনেশ রায় পিতার নাম: কমলা রায় বাড়ির নং : n0145 বয়স : 59 লিঙ্গ : পুরুষ	ফটো উপলব্ধ	675	JLG3720935	নাম : তালপরি সিংহ রায় স্বামীর নাম: বৈদ্যনাথ রায় বাড়ির নং : n0163 বয়স : 45 লিঙ্গ : মহিলা	ফটো উপলব্ধ
676	SKW1406834	নাম : রেখা রায় স্বামীর নাম: শচীরাম রায় বাড়ির নং : n0148 বয়স : 42 লিঙ্গ : মহিলা	ফটো উপলব্ধ	677	SKW1283936	নাম : প্রভাত রায় পিতার নাম: অগেন রায় বাড়ির নং : n0149 বয়স : 34 লিঙ্গ : পুরুষ	ফটো উপলব্ধ	678	WB/03/015/387591	নাম : মনিরাম রায় পিতার নাম: নগেন রায় বাড়ির নং : n0153 বয়স : 69 লিঙ্গ : পুরুষ	ফটো উপলব্ধ
679	WB/03/015/387659	নাম : গঙ্গারানী রায় স্বামীর নাম: মনিরাম রায় বাড়ির নং : n0153 বয়স : 60 লিঙ্গ : মহিলা	ফটো উপলব্ধ	680	SKW1764174	নাম : ফুলেশ্বর রায় পিতার নাম: হরেন রায় বাড়ির নং : n0166 বয়স : 31 লিঙ্গ : পুরুষ	ফটো উপলব্ধ	681	SKW2688992	নাম : বিকাশ রায় পিতার নাম: প্রথমা রায় বাড়ির নং : পাট নং 15/159 বয়স : 22 লিঙ্গ : পুরুষ	ফটো উপলব্ধ
682	SKW1764182	নাম : শোভারানী রায় পিতার নাম: কৃষ্ণ রায় বাড়ির নং : n0147 বয়স : 33 লিঙ্গ : মহিলা	ফটো উপলব্ধ	683	SKW1630854	নাম : ধনেশ্বর রায় পিতার নাম: দীনেশ রায় বাড়ির নং : n0145 বয়স : 35 লিঙ্গ : পুরুষ	ফটো উপলব্ধ	684	WB/03/015/387248	নাম : অম্বদা রায় স্বামীর নাম: কৃষ্ণ রায় বাড়ির নং : n0147 বয়স : 61 লিঙ্গ : মহিলা	ফটো উপলব্ধ
685	WB/03/015/387536	নাম : মহেশ রায় পিতার নাম: কমলা রায় বাড়ির নং : n0146 বয়স : 50 লিঙ্গ : পুরুষ	ফটো উপলব্ধ	686	WB/03/015/387174	নাম : কৃষ্ণ রায় পিতার নাম: যতীন রায় বাড়ির নং : n0147 বয়স : 66 লিঙ্গ : পুরুষ	ফটো উপলব্ধ	687	WB/03/015/387451	নাম : ধনবালা রায় স্বামীর নাম: নরনাথ রায় বাড়ির নং : n0163 বয়স : 73 লিঙ্গ : মহিলা	ফটো উপলব্ধ
688	SKW1283910	নাম : মামনী রায় স্বামীর নাম: মনমোহন রায় বাড়ির নং : n0165 বয়স : 36 লিঙ্গ : মহিলা	ফটো উপলব্ধ	689	WB/03/015/387390	নাম : মঙ্গলেশ্বরী রায় স্বামীর নাম: জওহর রায় বাড়ির নং : n0164 বয়স : 81 লিঙ্গ : মহিলা	ফটো উপলব্ধ	690	JLG1357730	নাম : সঞ্জীত রায় পিতার নাম: কৈলাশ রায় বাড়ির নং : n0150 বয়স : 39 লিঙ্গ : পুরুষ	ফটো উপলব্ধ
691	JLG3133907	নাম : রনজিত রায় পিতার নাম: কৈলাশ রায় বাড়ির নং : n0150 বয়স : 44 লিঙ্গ : পুরুষ	ফটো উপলব্ধ	692	JLG3720984	নাম : পুলিন রায় পিতার নাম: মনিরাম রায় বাড়ির নং : n0153 বয়স : 37 লিঙ্গ : পুরুষ	ফটো উপলব্ধ	693	SKW1764216	নাম : বিপ্লব রায় পিতার নাম: দীনেশ রায় বাড়ির নং : n0145 বয়স : 30 লিঙ্গ : পুরুষ	ফটো উপলব্ধ
694	WB/03/015/387305	নাম : বৈদ্যনাথ রায় পিতার নাম: নরনাথ রায় বাড়ির নং : n0163 বয়স : 45 লিঙ্গ : পুরুষ	ফটো উপলব্ধ	695	SKW2580991	নাম : সন্তোষী রায় পিতার নাম: ব্রজেন রায় বাড়ির নং : এন0170 বয়স : 29 লিঙ্গ : মহিলা	ফটো উপলব্ধ	696	JLG3622941	নাম : কুমবালা রায় স্বামীর নাম: রনজিত রায় বাড়ির নং : n0150 বয়স : 38 লিঙ্গ : মহিলা	ফটো উপলব্ধ
697	SKW2679694	নাম : কমল রায় পিতার নাম: বৈদ্য নাথ রায় বাড়ির নং : এন0108 বয়স : 24 লিঙ্গ : পুরুষ	ফটো উপলব্ধ	698	SKW1170992	নাম : বীরেন্দ্র নাথ রায় পিতার নাম: হরিদাস রায় বাড়ির নং : n0165 বয়স : 35 লিঙ্গ : পুরুষ	ফটো উপলব্ধ	699	WB/03/015/387570	নাম : অগেন রায় পিতার নাম: কেটো রায় বাড়ির নং : n0149 বয়স : 63 লিঙ্গ : পুরুষ	ফটো উপলব্ধ

700 নাম : ক্ষেত্রবালা রায় স্বামীর নাম: অনিল রায় বাড়ির নং : n0151 বয়স : 57 লিঙ্গ : মহিলা	WB/03/015/387384	701 নাম : উপবালা রায় স্বামীর নাম: তরনী রায় বাড়ির নং : n0168 বয়স : 61 লিঙ্গ : মহিলা	WB/03/015/408040	702 নাম : সাবিত্রী রায় স্বামীর নাম: ধনীরাম রায় বাড়ির নং : n0144 বয়স : 45 লিঙ্গ : মহিলা	JLG1358019
703 নাম : প্রমিলা রায় স্বামীর নাম: অগেন রায় বাড়ির নং : n0149 বয়স : 58 লিঙ্গ : মহিলা	WB/03/015/387509	704 নাম : নির বালা রায় স্বামীর নাম: তরনী রায় বাড়ির নং : n0157 বয়স : 50 লিঙ্গ : মহিলা	SKW2079622	705 নাম : কৈলাশ রায় পিতার নাম: কালীকান্ত রায় বাড়ির নং : n0150 বয়স : 79 লিঙ্গ : পুরুষ	SKW2354140
706 নাম : অনিল রায় পিতার নাম: কেটো রায় বাড়ির নং : n0151 বয়স : 61 লিঙ্গ : পুরুষ	WB/03/015/387078	707 নাম : সঞ্জয় রায় পিতার নাম: কৈলাশ রায় বাড়ির নং : n0150 বয়স : 37 লিঙ্গ : পুরুষ	JLG3622933	708 নাম : মিতুন রায় পিতার নাম: অনিল রায় বাড়ির নং : n0151 বয়স : 26 লিঙ্গ : পুরুষ	SKW2108751
709 নাম : বিশ্বজিৎ রায় পিতার নাম: নিত্যানন্দ রায় বাড়ির নং : n0128 বয়স : 33 লিঙ্গ : পুরুষ	SKW2079556	710 নাম : নিরঞ্জন রায় পিতার নাম: জয়কান্ত রায় বাড়ির নং : n0154 বয়স : 33 লিঙ্গ : পুরুষ	SKW1630813	711 নাম : চিত্তামনী রায় স্বামীর নাম: প্রথমা রায় বাড়ির নং : n0159 বয়স : 57 লিঙ্গ : মহিলা	WB/03/015/387362
712 নাম : প্রসেনজিৎ রায় পিতার নাম: ভবেন রায় বাড়ির নং : n0171 বয়স : 29 লিঙ্গ : পুরুষ	SKW1876234	713 নাম : বিনতা রায় স্বামীর নাম: হরিদাস রায় বাড়ির নং : n0165 বয়স : 64 লিঙ্গ : মহিলা	SKW2410561	714 নাম : জগা রায় পিতার নাম: ভবিন রায় বাড়ির নং : n0169 বয়স : 56 লিঙ্গ : পুরুষ	WB/03/015/387098
715 নাম : ব্রজেন রায় পিতার নাম: ভবিন রায় বাড়ির নং : n0170 বয়স : 59 লিঙ্গ : পুরুষ	WB/03/015/387101	716 নাম : স্বর্ণবালা রায় স্বামীর নাম: তেজেন্দ্রনাথ রায় বাড়ির নং : n0171 বয়স : 60 লিঙ্গ : মহিলা	WB/03/015/387550	717 নাম : নিলকান্ত রায় পিতার নাম: গেন্দু রায় বাড়ির নং : n0161 বয়স : 54 লিঙ্গ : পুরুষ	JLG1358076
718 নাম : সোনালী রায় স্বামীর নাম: সুনীল রায় বাড়ির নং : n0161 বয়স : 36 লিঙ্গ : মহিলা	SKW1630888	719 নাম : অনিল রায় পিতার নাম: বিপিন রায় বাড়ির নং : n0162 বয়স : 36 লিঙ্গ : পুরুষ	SKW0702621	720 নাম : বাসন্তি রায় অধিকারী স্বামীর নাম: দীননাথ রায় বাড়ির নং : এন0128 বয়স : 24 লিঙ্গ : মহিলা	SKW2584258
721 নাম : জ্যোৎস্না রায় স্বামীর নাম: ব্রজেন রায় বাড়ির নং : n0170 বয়স : 57 লিঙ্গ : মহিলা	WB/03/015/387239	722 নাম : কনিকা রায় পিতার নাম: মনিরাম রায় বাড়ির নং : n0153 বয়স : 36 লিঙ্গ : মহিলা	SKW0702688	723 নাম : সুনিল রায় পিতার নাম: বিপিন রায় বাড়ির নং : n0162 বয়স : 38 লিঙ্গ : পুরুষ	JLG3720992
724 নাম : পুনিমা রায় স্বামীর নাম: অনিল রায় বাড়ির নং : n0162 বয়স : 37 লিঙ্গ : মহিলা	SKW1506450	725 নাম : তাপস রায় পিতার নাম: নীলকান্ত রায় বাড়ির নং : n0161 বয়স : 32 লিঙ্গ : পুরুষ	SKW1630839	726 নাম : বিপিন রায় পিতার নাম: লক্ষীকান্ত রায় বাড়ির নং : n0162 বয়স : 75 লিঙ্গ : পুরুষ	WB/03/015/387052
727 নাম : অনিতা রায় পিতার নাম: অগেন রায় বাড়ির নং : n0149 বয়স : 29 লিঙ্গ : মহিলা	SKW2079515	728 নাম : তাপসী রায় পিতার নাম: ভবেন রায় বাড়ির নং : n0171 বয়স : 33 লিঙ্গ : মহিলা	SKW1506435	729 নাম : তরনী রায় পিতার নাম: গেন্দু রায় বাড়ির নং : n0157 বয়স : 51 লিঙ্গ : পুরুষ	SKW2724870

730 নাম : মায়্যা রায় স্বামীর নাম: নিলকান্ত রায় বাড়ির নং : n0161 বয়স : 49 লিঙ্গ : মহিলা	WB/03/015/237521	731 নাম : দীনেশ্বরী রায় স্বামীর নাম: হরেন রায় বাড়ির নং : n0166 বয়স : 64 লিঙ্গ : মহিলা	WB/03/015/387449	732 নাম : রাজমণী রায় স্বামীর নাম: নেন্দুরাম রায় বাড়ির নং : n0174 বয়স : 62 লিঙ্গ : মহিলা	WB/03/015/387360
733 নাম : বিশালা রায় স্বামীর নাম: বিজয়নাথ রায় বাড়ির নং : n0173 বয়স : 74 লিঙ্গ : মহিলা	WB/03/015/387379	734 নাম : নারায়ন রায় পিতার নাম: ছিলানু রায় বাড়ির নং : n0172 বয়স : 50 লিঙ্গ : পুরুষ	WB/03/015/387290	735 নাম : অনিমা রায় পিতার নাম: প্রফুল্ল রায় বাড়ির নং : এন0154 বয়স : 32 লিঙ্গ : মহিলা	SKW1754340
736 নাম : নেন্দুরাম রায় পিতার নাম: গেন্দু রায় বাড়ির নং : n0174 বয়স : 66 লিঙ্গ : পুরুষ	WB/03/015/387281	737 নাম : প্রবাসী রায় স্বামীর নাম: সুভাষ রায় বাড়ির নং : n0173 বয়স : 45 লিঙ্গ : মহিলা	SKW0702720	738 নাম : সুনিতা রায় পিতার নাম: অগেন রায় বাড়ির নং : এন036 বয়স : 25 লিঙ্গ : মহিলা	SKW2590867
739 নাম : সোনালী রায় পিতার নাম: মণিরাম রায় বাড়ির নং : এন0153 বয়স : 32 লিঙ্গ : মহিলা	SKW2584688	740 নাম : মনমোহন রায় পিতার নাম: হরিদাস রায় বাড়ির নং : n0165 বয়স : 37 লিঙ্গ : পুরুষ	JLG3720943	741 নাম : শচীরাম রায় পিতার নাম: নগেন রায় বাড়ির নং : n0148 বয়স : 51 লিঙ্গ : পুরুষ	WB/03/015/387088
742 নাম : বিজয়নাথ রায় পিতার নাম: বিশেশ্বর রায় বাড়ির নং : n0173 বয়স : 78 লিঙ্গ : পুরুষ	WB/03/015/387365	743 নাম : বিজলী রায় পিতার নাম: সচিরাম রায় বাড়ির নং : এন0148 বয়স : 26 লিঙ্গ : মহিলা	SKW2584381	744 নাম : মাধবী রায় স্বামীর নাম: বিধান রায় বাড়ির নং : এন0787 বয়স : 23 লিঙ্গ : মহিলা	SKW2659464
745 নাম : মুন্নি বর্মন রায় স্বামীর নাম: সঞ্জয় রায় বাড়ির নং : n0150 বয়স : 37 লিঙ্গ : মহিলা	SKW1283035	746 নাম : নরেশ রায় পিতার নাম: নেন্দুরাম রায় বাড়ির নং : n0174 বয়স : 50 লিঙ্গ : পুরুষ	SKW2837557	747 নাম : পরেশ রায় পিতার নাম: নেন্দুরাম রায় বাড়ির নং : n0174 বয়স : 37 লিঙ্গ : পুরুষ	JLG3721024
748 নাম : প্রতিমা রায় স্বামীর নাম: নরেশ রায় বাড়ির নং : n0174 বয়স : 37 লিঙ্গ : মহিলা	JLG3720968	749 নাম : মামনি রায় (সেন) স্বামীর নাম: মনোরঞ্জন রায় বাড়ির নং : n0163 বয়স : 30 লিঙ্গ : মহিলা	SKW1764208	750 নাম : মনোরঞ্জন রায় পিতার নাম: নরনাথ রায় বাড়ির নং : n0163 বয়স : 41 লিঙ্গ : পুরুষ	JLG3213519
751 নাম : হরেন রায় পিতার নাম: জীননা রায় বাড়ির নং : n0166 বয়স : 68 লিঙ্গ : পুরুষ	WB/03/015/387018	752 নাম : চিরঞ্জিৎ রায় পিতার নাম: ব্রজেন রায় বাড়ির নং : এন0170 বয়স : 26 লিঙ্গ : পুরুষ	SKW2576981	753 নাম : দীপঙ্কর রায় পিতার নাম: সচিরাম রায় বাড়ির নং : এন0148 বয়স : 23 লিঙ্গ : পুরুষ	SKW2591006
754 নাম : কনিকা রায় স্বামীর নাম: সঞ্জিত রায় বাড়ির নং : 001 বয়স : 35 লিঙ্গ : মহিলা	SKW1282870	755 নাম : মায়্যা রায় স্বামীর নাম: নারায়ন রায় বাড়ির নং : n0172 বয়স : 42 লিঙ্গ : মহিলা	JLG3635265	756 নাম : মহাদেব রায় পিতার নাম: নারায়ণ রায় বাড়ির নং : 15/161 বয়স : 20 লিঙ্গ : পুরুষ	SKW2741676
757 নাম : হরিদাস রায় পিতার নাম: সুরেন রায় বাড়ির নং : n0165 বয়স : 69 লিঙ্গ : পুরুষ	SKW2354132	758 নাম : জয়ন্তি রায় (বর্মন) স্বামীর নাম: মহেশ রায় বাড়ির নং : n0146 বয়স : 37 লিঙ্গ : মহিলা	JLG3635042	759 নাম : ভারতী রায় স্বামীর নাম: বিশুজিৎ রায় বাড়ির নং : এন0128 বয়স : 27 লিঙ্গ : মহিলা	SKW2578755

বিধানসভা নির্বাচনক্ষেত্রের নং, নাম : 15-ধূপগুড়ি
ভাগ নং, নাম : 4-বালা পাড়া

760 নাম : শেফালী বর্মন(রায়) স্বামীর নাম: পুলিন রায় বাড়ির নং : n0153 বয়স : 31 লিঙ্গ : মহিলা	SKW1876226 ফটো উপলব্ধ	761 নাম : শান্তিবালা রায় স্বামীর নাম: কৈলাশ রায় বাড়ির নং : n0150 বয়স : 61 লিঙ্গ : মহিলা	SKW2354157 ফটো উপলব্ধ	762 নাম : প্রতিমা রায় পিতার নাম: প্রথমা রায় বাড়ির নং : এন0159 বয়স : 25 লিঙ্গ : মহিলা	SKW2227833 ফটো উপলব্ধ
763 নাম : প্রকাশ রায় পিতার নাম: প্রথমা রায় বাড়ির নং : পাট নং 15/161 বয়স : 20 লিঙ্গ : পুরুষ	SKW2736569 ফটো উপলব্ধ	764 নাম : সুভাষা রায় পিতার নাম: বিজিন্দ্রনাথ রায় বাড়ির নং : n0173 বয়স : 49 লিঙ্গ : পুরুষ	WB/03/015/387053 ফটো উপলব্ধ	765 নাম : শিউলী বর্মন রায় স্বামীর নাম: ধনেশ্বর রায় বাড়ির নং : এন0562 বয়স : 24 লিঙ্গ : মহিলা	YSL2583912 ফটো উপলব্ধ
766 নাম : বাসনা শীল স্বামীর নাম: মানিক শীল বাড়ির নং : n0288 বয়স : 56 লিঙ্গ : মহিলা	SKW1282987 ফটো উপলব্ধ	767 নাম : স্বপন সরকার পিতার নাম: খোকা সরকার বাড়ির নং : n0160 বয়স : 49 লিঙ্গ : পুরুষ	JLG1357714 ফটো উপলব্ধ	768 নাম : দিপিকা বাড়ই সরকার স্বামীর নাম: মনোরঞ্জন সরকার বাড়ির নং : n0143 বয়স : 30 লিঙ্গ : মহিলা	SKW2079655 ফটো উপলব্ধ
769 নাম : যমুনা সরকার স্বামীর নাম: স্বপন সরকার বাড়ির নং : n0160 বয়স : 45 লিঙ্গ : মহিলা	JLG1357789 ফটো উপলব্ধ	770 নাম : গৌপাল সরকার পিতার নাম: রাধেশ্যাম সরকার বাড়ির নং : এন0158 বয়স : 24 লিঙ্গ : পুরুষ	SKW2577971 ফটো উপলব্ধ	771 নাম : রাখী দাস সরকার স্বামীর নাম: তরুণ সরকার বাড়ির নং : এন0152 বয়স : 26 লিঙ্গ : মহিলা	SKW2581213 ফটো উপলব্ধ
772 নাম : তপন সরকার পিতার নাম: রাধেশ্যাম সরকার বাড়ির নং : n0158 বয়স : 35 লিঙ্গ : পুরুষ	SKW1630862 ফটো উপলব্ধ	773 নাম : কালিতারা সরকার স্বামীর নাম: পলান সরকার বাড়ির নং : n0141 বয়স : 66 লিঙ্গ : মহিলা	JLG1920214 ফটো উপলব্ধ	774 নাম : দুলাল সরকার পিতার নাম: স্বপন সরকার বাড়ির নং : এন0160 বয়স : 26 লিঙ্গ : পুরুষ	SKW2239846 ফটো উপলব্ধ
775 নাম : সন্ধ্যারানী সরকার স্বামীর নাম: নারায়ণ সরকার বাড়ির নং : n0152 বয়স : 62 লিঙ্গ : মহিলা	WB/03/015/387376 ফটো উপলব্ধ	776 নাম : শুক্রা সরকার স্বামীর নাম: বিজয় সরকার বাড়ির নং : এন0143 বয়স : 26 লিঙ্গ : মহিলা	SKW2580926 ফটো উপলব্ধ	777 নাম : নীতিশ সরকার পিতার নাম: শীতল সরকার বাড়ির নং : n0143 বয়স : 66 লিঙ্গ : পুরুষ	WB/03/015/387027 ফটো উপলব্ধ
778 নাম : সুব্রত সরকার পিতার নাম: রাধেশ্যাম সরকার বাড়ির নং : এন0158 বয়স : 26 লিঙ্গ : পুরুষ	SKW2577039 ফটো উপলব্ধ	779 নাম : আরতী সরকার স্বামীর নাম: খোকা সরকার বাড়ির নং : n0160 বয়স : 63 লিঙ্গ : মহিলা	JLG1357813 ফটো উপলব্ধ	780 নাম : ক্ষিতিশ সরকার পিতার নাম: খোকা সরকার বাড়ির নং : n0160 বয়স : 38 লিঙ্গ : পুরুষ	JLG3721032 ফটো উপলব্ধ
781 নাম : তরুণ সরকার পিতার নাম: নারায়ণ সরকার বাড়ির নং : n0152 বয়স : 34 লিঙ্গ : পুরুষ	SKW1283902 ফটো উপলব্ধ	782 নাম : জ্যোৎস্না সরকার স্বামীর নাম: বিজয় সরকার বাড়ির নং : n0143 বয়স : 56 লিঙ্গ : মহিলা	WB/03/015/387076 ফটো উপলব্ধ	783 নাম : অলকা সরকার স্বামীর নাম: নিরঞ্জন সরকার বাড়ির নং : n0142 বয়স : 45 লিঙ্গ : মহিলা	JLG1358340 ফটো উপলব্ধ
784 নাম : গনেশ সরকার পিতার নাম: ভোলানাথ সরকার বাড়ির নং : এন0158 বয়স : 59 লিঙ্গ : পুরুষ	WB/03/015/387169 ফটো উপলব্ধ	785 নাম : চম্পা সরকার পিতার নাম: নিরঞ্জন সরকার বাড়ির নং : n0142 বয়স : 24 লিঙ্গ : মহিলা	SKW2517662 ফটো উপলব্ধ	786 নাম : মনোজ সরকার পিতার নাম: রাধেশ্যাম সরকার বাড়ির নং : n0158 বয়স : 34 লিঙ্গ : পুরুষ	SKW1406875 ফটো উপলব্ধ
787 নাম : রাধেশ্যাম সরকার পিতার নাম: ভোলানাথ সরকার বাড়ির নং : এন0158 বয়স : 60 লিঙ্গ : পুরুষ	WB/03/015/387505 ফটো উপলব্ধ	788 নাম : একাদশী সরকার পিতার নাম: স্বপন সরকার বাড়ির নং : এন0160 বয়স : 29 লিঙ্গ : মহিলা	SKW2229292 ফটো উপলব্ধ	789 নাম : অরুণ সরকার পিতার নাম: নারায়ণ সরকার বাড়ির নং : পাট নং 15/159 বয়স : 23 লিঙ্গ : পুরুষ	SKW2677466 ফটো উপলব্ধ

790 নাম : বরুণ সরকার পিতার নাম: নারায়ণ সরকার বাড়ির নং : n0152 বয়স : 32 লিঙ্গ : পুরুষ	SKW1630821 ফটো উপলব্ধ	791 নাম : মনোরঞ্জন সরকার পিতার নাম: নিতীশ সরকার বাড়ির নং : n0143 বয়স : 39 লিঙ্গ : পুরুষ	JLG3622925 ফটো উপলব্ধ	792 নাম : বাবলু সরকার পিতার নাম: দিলীপ সরকার বাড়ির নং : n0155 বয়স : 36 লিঙ্গ : পুরুষ	JLG3721016 ফটো উপলব্ধ
793 নাম : নৈদা সরকার পিতার নাম: খোকা সরকার বাড়ির নং : n0160 বয়স : 33 লিঙ্গ : পুরুষ	SKW1406867 ফটো উপলব্ধ	794 নাম : অর্চনা সরকার পিতার নাম: খোকা সরকার বাড়ির নং : n0160 বয়স : 35 লিঙ্গ : মহিলা	SKW1506443 ফটো উপলব্ধ	795 নাম : অমৃত সরকার পিতার নাম: দিলীপ সরকার বাড়ির নং : n0155 বয়স : 35 লিঙ্গ : পুরুষ	SKW1406883 ফটো উপলব্ধ
796 নাম : নারায়ণ সরকার পিতার নাম: সতীশ সরকার বাড়ির নং : n0152 বয়স : 66 লিঙ্গ : পুরুষ	WB/03/015/387051 ফটো উপলব্ধ	797 নাম : জ্যোৎস্না রায়(সরকার) স্বামীর নাম: ক্ষিতিশ সরকার বাড়ির নং : n0160 বয়স : 32 লিঙ্গ : মহিলা	SKW1876218 ফটো উপলব্ধ	798 নাম : খোকা সরকার পিতার নাম: মহাভারত সরকার বাড়ির নং : n0160 বয়স : 69 লিঙ্গ : পুরুষ	JLG1357987 ফটো উপলব্ধ
799 নাম : জ্যোৎস্না সরকার স্বামীর নাম: রাধে শ্যাম সরকার বাড়ির নং : n0158 বয়স : 59 লিঙ্গ : মহিলা	WB/03/015/387354 ফটো উপলব্ধ	800 নাম : আনন্দ সরকার পিতার নাম: নিতাই সরকার বাড়ির নং : n0274 বয়স : 48 লিঙ্গ : পুরুষ	JLG3133055 ফটো উপলব্ধ	801 নাম : হাসিরানী সরকার স্বামীর নাম: বাবলু সরকার বাড়ির নং : n0155 বয়স : 34 লিঙ্গ : মহিলা	SKW1406826 ফটো উপলব্ধ
802 নাম : সুশান্ত সরকার পিতার নাম: খোকা সরকার বাড়ির নং : n0160 বয়স : 40 লিঙ্গ : পুরুষ	JLG3635349 ফটো উপলব্ধ	803 নাম : বিজয় সরকার পিতার নাম: নিতীশ সরকার বাড়ির নং : n0143 বয়স : 35 লিঙ্গ : পুরুষ	SKW1171008 ফটো উপলব্ধ	804 নাম : নিরঞ্জন সরকার পিতার নাম: নিমাই সরকার বাড়ির নং : n0142 বয়স : 45 লিঙ্গ : পুরুষ	JLG1920081 ফটো উপলব্ধ
805 নাম : বিশ্ভজিৎ মন্ডল পিতার নাম: সতীশ মন্ডল বাড়ির নং : এন0142 বয়স : 30 লিঙ্গ : পুরুষ	SKW2727725 ফটো উপলব্ধ	806 নাম : ভারতী মন্ডল সরকার স্বামীর নাম: সুশান্ত সরকার বাড়ির নং : n0160 বয়স : 27 লিঙ্গ : মহিলা	SKW2079481 ফটো উপলব্ধ	807 নাম : অভিজিৎ সরকার পিতার নাম: স্বপন সরকার বাড়ির নং : এন025 বয়স : 21 লিঙ্গ : পুরুষ	SKW2739290 ফটো উপলব্ধ
808 নাম : আনন্দ সিকদার পিতার নাম: খগেন সিকদার বাড়ির নং : n0139 বয়স : 33 লিঙ্গ : পুরুষ	SKW1764224 ফটো উপলব্ধ	809 নাম : খগেন সিকদার পিতার নাম: মনীন্দ্র সিকদার বাড়ির নং : n0139 বয়স : 66 লিঙ্গ : পুরুষ	JLG1920057 ফটো উপলব্ধ	810 নাম : সরস্বতী শিকদার স্বামীর নাম: খগেন সিকদার বাড়ির নং : দখহীন খয়েরবরি বয়স : 57 লিঙ্গ : মহিলা	JLG1920065 ফটো উপলব্ধ
811 নাম : সীমা মণ্ডল(সিকদার) স্বামীর নাম: আনন্দ সিকদার বাড়ির নং : n0139 বয়স : 24 লিঙ্গ : মহিলা	SKW2511475 ফটো উপলব্ধ	812 নাম : অর্পিতা রায় পিতার নাম: রঞ্জিত রায় বাড়ির নং : এন025 বয়স : 19 লিঙ্গ : মহিলা	SKW2812741 ফটো উপলব্ধ	813 নাম : সুমিতা রায় পিতার নাম: ব্রজেন রায় বাড়ির নং : এন0025 বয়স : 21 লিঙ্গ : মহিলা	SKW2819183 ফটো উপলব্ধ
814 নাম : বিক্রম রায় পিতার নাম: ব্রজেন রায় বাড়ির নং : এন0025 বয়স : 21 লিঙ্গ : পুরুষ	SKW2819191 ফটো উপলব্ধ	815 নাম : মহাদেব সরকার পিতার নাম: আনন্দ সরকার বাড়ির নং : বালাপাড়া বয়স : 24 লিঙ্গ : পুরুষ	SKW2816049 ফটো উপলব্ধ	816 নাম : বিক্রম মন্ডল পিতার নাম: বিকাশ মন্ডল বাড়ির নং : এন0025 বয়স : 20 লিঙ্গ : পুরুষ	SKW2822187 ফটো উপলব্ধ
817 নাম : অনিমা রায় পিতার নাম: ক্ষীরোদ রায় বাড়ির নং : এন0258 বয়স : 28 লিঙ্গ : মহিলা	SKW1969997 ফটো উপলব্ধ				

818 নাম : মতিলাল বিশ্বাস পিতার নাম: হরিপদ বিশ্বাস বাড়ির নং : n0286 বয়স : 57 লিঙ্গ : পুরুষ	WB/03/015/387074	819 নাম : তাপস বিশ্বাস পিতার নাম: মতিলাল বিশ্বাস বাড়ির নং : এন0286 বয়স : 24 লিঙ্গ : পুরুষ	SKW2578235	820 নাম : সনজিৎ মন্ডল পিতার নাম: দুর্গা চরণ মন্ডল বাড়ির নং : এন0232 বয়স : 25 লিঙ্গ : পুরুষ	SKW2179034
821 নাম : দুর্গাচরন মণ্ডল পিতার নাম: চন্দ্রকিশোর মণ্ডল বাড়ির নং : n0177 বয়স : 63 লিঙ্গ : পুরুষ	WB/03/015/387100	822 নাম : ময়না মণ্ডল স্বামীর নাম: দুর্গাচরন মণ্ডল বাড়ির নং : n0177 বয়স : 60 লিঙ্গ : মহিলা	WB/03/015/387211	823 নাম : প্রশান্ত রায় পিতার নাম: সুভাষ রায় বাড়ির নং : এন003 বয়স : 27 লিঙ্গ : পুরুষ	SKW2179091
824 নাম : মনিকা বর্মন রায় স্বামীর নাম: জয়ন্ত রায় বাড়ির নং : এন0012 বয়স : 24 লিঙ্গ : মহিলা	SKW2650372	825 নাম : জয়ন্ত রায় পিতার নাম: সুভাষ রায় বাড়ির নং : এন003 বয়স : 27 লিঙ্গ : পুরুষ	SKW2179109	826 নাম : কৃষ্ণ সরকার পিতার নাম: অজয় সরকার বাড়ির নং : এন0175 বয়স : 27 লিঙ্গ : পুরুষ	SKW2179083
827 নাম : ননী গৌপাল সরকার পিতার নাম: বিনয় সরকার বাড়ির নং : n0176 বয়স : 28 লিঙ্গ : পুরুষ	SKW1979509	828 নাম : পুতুল সরকার স্বামীর নাম: অজয় সরকার বাড়ির নং : n0175 বয়স : 54 লিঙ্গ : মহিলা	JLG3556958	829 নাম : বুদ্ধ সরকার পিতার নাম: অজয় সরকার বাড়ির নং : n0175 বয়স : 32 লিঙ্গ : পুরুষ	SKW1979517
830 নাম : সান্তনা সরকার স্বামীর নাম: সঞ্জয় সরকার বাড়ির নং : n0175 বয়স : 42 লিঙ্গ : মহিলা	JLG3635364	831 নাম : অজয় সরকার পিতার নাম: গৌর সরকার বাড়ির নং : n0175 বয়স : 57 লিঙ্গ : পুরুষ	WB/03/015/387215	832 নাম : সন্তু সরকার পিতার নাম: নিতাই সরকার বাড়ির নং : n0180 বয়স : 56 লিঙ্গ : পুরুষ	JLG1358399
833 নাম : আরতী সরকার স্বামীর নাম: বিনয় সরকার বাড়ির নং : n0176 বয়স : 49 লিঙ্গ : মহিলা	WB/03/015/249577	834 নাম : নারায়ন সরকার পিতার নাম: গৌর সরকার বাড়ির নং : n0175 বয়স : 36 লিঙ্গ : পুরুষ	SKW1171032	835 নাম : বিনয় সরকার পিতার নাম: গৌর সরকার বাড়ির নং : n0176 বয়স : 52 লিঙ্গ : পুরুষ	WB/03/015/387176
836 নাম : সঞ্জয় সরকার পিতার নাম: গৌর সরকার বাড়ির নং : n0175 বয়স : 42 লিঙ্গ : পুরুষ	JLG3373792	837 নাম : সুনীল সরকার পিতার নাম: বিনয় সরকার বাড়ির নং : এন0176 বয়স : 26 লিঙ্গ : পুরুষ	SKW2179133	838 নাম : সূজীত সরকার পিতার নাম: সন্তু সরকার বাড়ির নং : এন0180 বয়স : 25 লিঙ্গ : পুরুষ	SKW2179042
839 নাম : অষ্টমী সরকার স্বামীর নাম: শন্তু সরকার বাড়ির নং : n0180 বয়স : 56 লিঙ্গ : মহিলা	JLG3556966	840 নাম : রবীন্দ্র সরকার স্বামীর নাম: নিতাই সরকার বাড়ির নং : n0179 বয়স : 47 লিঙ্গ : পুরুষ	SKW1406909	841 নাম : বিমলা সরকার (ভৌমিক) স্বামীর নাম: রবীন্দ্র সরকার বাড়ির নং : n0179 বয়স : 50 লিঙ্গ : মহিলা	SKW1406891
842 নাম : অনিতা সেন পিতার নাম: যোগেশ সেন বাড়ির নং : এন0190 বয়স : 24 লিঙ্গ : মহিলা	SKW2584779	843 নাম : শিবু সরকার পিতার নাম: সঞ্জয় সরকার বাড়ির নং : এন0175 বয়স : 19 লিঙ্গ : পুরুষ	SKW2850410		

844 নাম : সাহানাজ পারভিন পিতার নাম : সাবলু মহম্মদ বাড়ির নং : এন0203 বয়স : 27 লিঙ্গ : মহিলা	SKW2240158 ফটো উপলব্ধ	845 নাম : আমিনুর ইসলাম পিতার নাম : আব্দুল মজিদ বাড়ির নং : n0204 বয়স : 32 লিঙ্গ : পুরুষ	SKW2079606 ফটো উপলব্ধ	846 নাম : আমিনা খাতুন স্বামীর নাম : সাবলু মোঃ বাড়ির নং : n0203 বয়স : 41 লিঙ্গ : মহিলা	JLG3373826 ফটো উপলব্ধ
847 নাম : শাবলু মহম্মদ পিতার নাম : মোছমা মহম্মদ বাড়ির নং : n0203 বয়স : 45 লিঙ্গ : পুরুষ	JLG3373818 ফটো উপলব্ধ	848 নাম : মহঃ আলম পিতার নাম : আব্দুল মজিদ বাড়ির নং : n0204 বয়স : 38 লিঙ্গ : পুরুষ	JLG3487725 ফটো উপলব্ধ	849 নাম : আমির হোসেন পিতার নাম : মিয়া মাদিন বাড়ির নং : n0204 বয়স : 55 লিঙ্গ : পুরুষ	WB/03/015/387629 ফটো উপলব্ধ
850 নাম : জমিরুন নেছা স্বামীর নাম : মোছমা মহম্মদ বাড়ির নং : n0203 বয়স : 60 লিঙ্গ : মহিলা	SKW2354298 ফটো উপলব্ধ	851 নাম : আব্দুল মজিদ পিতার নাম : কচির বাড়ির নং : n0204 বয়স : 68 লিঙ্গ : পুরুষ	WB/03/015/387001 ফটো উপলব্ধ	852 নাম : আলিমা খাতুন স্বামীর নাম : আব্দুল মজিদ বাড়ির নং : n0204 বয়স : 63 লিঙ্গ : মহিলা	SKW2775062 ফটো উপলব্ধ
853 নাম : সফিয়ার পিতার নাম : আতিয়া বাড়ির নং : n0200 বয়স : 57 লিঙ্গ : পুরুষ	WB/03/015/387022 ফটো উপলব্ধ	854 নাম : মায়্যা বেগম স্বামীর নাম : আলিম মহম্মদ বাড়ির নং : n0204 বয়স : 35 লিঙ্গ : মহিলা	SKW1506484 ফটো উপলব্ধ	855 নাম : হামিদুল রহমান পিতার নাম : মফিজুল রহমান বাড়ির নং : n0203 বয়স : 43 লিঙ্গ : পুরুষ	SKW1630912 ফটো উপলব্ধ
856 নাম : কহিরুন নেছা স্বামীর নাম : সহিরুদ্দিন বাড়ির নং : n0202 বয়স : 82 লিঙ্গ : মহিলা	WB/03/015/387458 ফটো উপলব্ধ	857 নাম : নুর নেহার বেগম পিতার নাম : হামিদুল রহমান বাড়ির নং : n0203 বয়স : 37 লিঙ্গ : মহিলা	SKW1630920 ফটো উপলব্ধ	858 নাম : কজিল মিঞা পিতার নাম : সহিরুদ্দিন বাড়ির নং : n0203 বয়স : 61 লিঙ্গ : পুরুষ	JLG3373834 ফটো উপলব্ধ
859 নাম : সজিনা খাতুন স্বামীর নাম : আতিয়া বাড়ির নং : n0200 বয়স : 73 লিঙ্গ : মহিলা	WB/03/015/387337 ফটো উপলব্ধ	860 নাম : আসমা বেগম স্বামীর নাম : সফিয়ার মহম্মদ বাড়ির নং : পাট নং 5/161 বয়স : 41 লিঙ্গ : মহিলা	SKW2772879 ফটো উপলব্ধ	861 নাম : হামিদা খাতুন স্বামীর নাম : মহালম বাড়ির নং : n0203 বয়স : 62 লিঙ্গ : মহিলা	WB/03/015/387459 ফটো উপলব্ধ
862 নাম : মুরশিদ আলম পিতার নাম : হামিদুল রহমান বাড়ির নং : 15/159 বয়স : 22 লিঙ্গ : পুরুষ	SKW2749091 ফটো উপলব্ধ	863 নাম : সাজিনা খাতুন স্বামীর নাম : আমিনুর ইসলাম বাড়ির নং : এন0204 বয়স : 33 লিঙ্গ : মহিলা	SKW2227502 ফটো উপলব্ধ	864 নাম : আরেকা খাতুন স্বামীর নাম : কজিল মিঞা বাড়ির নং : n0202 বয়স : 44 লিঙ্গ : মহিলা	SKW1630946 ফটো উপলব্ধ
865 নাম : তুলসী দাস স্বামীর নাম : সন্তোষ কুমার দাস বাড়ির নং : n0206 বয়স : 35 লিঙ্গ : মহিলা	SKW1630953 ফটো উপলব্ধ	866 নাম : রাজকুমার দাস পিতার নাম : লক্ষ্মণ দাস বাড়ির নং : এন0206 বয়স : 25 লিঙ্গ : পুরুষ	SKW2581080 ফটো উপলব্ধ	867 নাম : প্রকাশ দাস পিতার নাম : কিরনবালা দাস বাড়ির নং : n0193 বয়স : 42 লিঙ্গ : পুরুষ	JLG3487717 ফটো উপলব্ধ
868 নাম : দীপক দাস পিতার নাম : অমর দাস বাড়ির নং : n0189 বয়স : 54 লিঙ্গ : পুরুষ	WB/03/015/387119 ফটো উপলব্ধ	869 নাম : শেফালী দাস স্বামীর নাম : শ্রীদাম দাস বাড়ির নং : n0205 বয়স : 50 লিঙ্গ : মহিলা	WB/03/015/387232 ফটো উপলব্ধ	870 নাম : শেফালী দাস স্বামীর নাম : নিমল দাস বাড়ির নং : n0193 বয়স : 40 লিঙ্গ : মহিলা	JLG3721131 ফটো উপলব্ধ
871 নাম : রুপসী দাস স্বামীর নাম : অমর দাস বাড়ির নং : n0189 বয়স : 71 লিঙ্গ : মহিলা	WB/03/015/387254 ফটো উপলব্ধ	872 নাম : সন্তোষ কুমার দাস পিতার নাম : বলরাম দাস বাড়ির নং : n0206 বয়স : 43 লিঙ্গ : পুরুষ	JLG3133758 ফটো উপলব্ধ	873 নাম : লক্ষন দাস পিতার নাম : বলাই দাস বাড়ির নং : n0206 বয়স : 50 লিঙ্গ : পুরুষ	SKW2352243 ফটো উপলব্ধ

বিধানসভা নির্বাচনক্ষেত্রের নং, নাম : 15-ধূপগুড়ি
ভাগ নং, নাম : 6-কচিরের পাড়া

874	WB/03/015/387516	ফটো উপলব্ধ	875	WB/03/015/387161	ফটো উপলব্ধ	876	WB/03/015/387483	ফটো উপলব্ধ
নাম : কিরনবালা দাস স্বামীর নাম: ভানু দাস বাড়ির নং : n0193 বয়স : 71 লিঙ্গ : মহিলা			নাম : সাবেত্রী দাস স্বামীর নাম: নেপাল দাস বাড়ির নং : n0207 বয়স : 55 লিঙ্গ : মহিলা			নাম : দীপালী দাস স্বামীর নাম: লক্ষন দাস বাড়ির নং : n0206 বয়স : 58 লিঙ্গ : মহিলা		
877	WB/03/015/387518	ফটো উপলব্ধ	878	WB/03/015/387561	ফটো উপলব্ধ	879	SKW1283969	ফটো উপলব্ধ
নাম : কৃষ্ণ দাস পিতার নাম: যোগেন দাস বাড়ির নং : n0188 বয়স : 56 লিঙ্গ : পুরুষ			নাম : শ্রীদাম দাস পিতার নাম: নিমাই দাস বাড়ির নং : n0205 বয়স : 58 লিঙ্গ : পুরুষ			নাম : তারামনি দাস স্বামীর নাম: পরিমল দাস বাড়ির নং : n0193 বয়স : 34 লিঙ্গ : মহিলা		
880	WB/03/015/387590	ফটো উপলব্ধ	881	JLG3666807	ফটো উপলব্ধ	882	SKW1764265	ফটো উপলব্ধ
নাম : নির্মল দাস পিতার নাম: ভানু দাস বাড়ির নং : n0193 বয়স : 51 লিঙ্গ : পুরুষ			নাম : আরতী দাস স্বামীর নাম: প্রকাশ দাস বাড়ির নং : n0287 বয়স : 37 লিঙ্গ : মহিলা			নাম : প্রান কুমার দাস পিতার নাম: লক্ষন দাস বাড়ির নং : n0206 বয়স : 31 লিঙ্গ : পুরুষ		
883	SKW1283977	ফটো উপলব্ধ	884	SKW2578136	ফটো উপলব্ধ	885	SKW2240174	ফটো উপলব্ধ
নাম : পরিমল দাস পিতার নাম: ভানু চন্দ্র দাস বাড়ির নং : n0193 বয়স : 46 লিঙ্গ : পুরুষ			নাম : বিশ্বজিৎ দাস পিতার নাম: নির্মল দাস বাড়ির নং : এন0993 বয়স : 23 লিঙ্গ : পুরুষ			নাম : রূপালী দাস পিতার নাম: শ্রীদাম দাস বাড়ির নং : এন0205 বয়স : 26 লিঙ্গ : মহিলা		
886	SKW1979525	ফটো উপলব্ধ	887	WB/03/015/387610	ফটো উপলব্ধ	888	SKW1419936	ফটো উপলব্ধ
নাম : নারায়ন দাস পিতার নাম: নেপাল দাস বাড়ির নং : n0207 বয়স : 28 লিঙ্গ : পুরুষ			নাম : নেপাল দাস পিতার নাম: মহাদেব দাস বাড়ির নং : n0207 বয়স : 61 লিঙ্গ : পুরুষ			নাম : জ্যোৎস্না বালু পিতার নাম: আক্ষয় আলী বাড়ির নং : n0298 বয়স : 38 লিঙ্গ : মহিলা		
889	SKW2354231	ফটো উপলব্ধ	890	SKW1282946	ফটো উপলব্ধ	891	SKW2354173	ফটো উপলব্ধ
নাম : পবিত্র রায় পিতার নাম: অবিনাশ রায় বাড়ির নং : 00 বয়স : 53 লিঙ্গ : পুরুষ			নাম : মানদা রায় স্বামীর নাম: পবিত্র রায় বাড়ির নং : n0269 বয়স : 42 লিঙ্গ : মহিলা			নাম : সুনতী রায় স্বামীর নাম: বিসাদু রায় বাড়ির নং : n0197 বয়স : 49 লিঙ্গ : মহিলা		
892	SKW2354165	ফটো উপলব্ধ	893	SKW1630896	ফটো উপলব্ধ	894	WB/03/015/387637	ফটো উপলব্ধ
নাম : বিসাদু রায় পিতার নাম: ধরনী রায় বাড়ির নং : n0197 বয়স : 55 লিঙ্গ : পুরুষ			নাম : বিকাশ রায় পিতার নাম: বিসাদু রায় বাড়ির নং : n0197 বয়স : 33 লিঙ্গ : পুরুষ			নাম : রানীবালা রায় স্বামীর নাম: রবীন রায় বাড়ির নং : n0198 বয়স : 64 লিঙ্গ : মহিলা		
895	WB/03/015/387633	ফটো উপলব্ধ	896	JLG1358449	ফটো উপলব্ধ	897	WB/03/015/387535	ফটো উপলব্ধ
নাম : অবিনাশ রায় পিতার নাম: রামনারায়ন রায় বাড়ির নং : n0196 বয়স : 81 লিঙ্গ : পুরুষ			নাম : অরবিন্দ রায় পিতার নাম: অবিনাশ রায় বাড়ির নং : n0196 বয়স : 45 লিঙ্গ : পুরুষ			নাম : রবীন রায় পিতার নাম: ধরনী রায় বাড়ির নং : n0198 বয়স : 71 লিঙ্গ : পুরুষ		
898	SKW1979558	ফটো উপলব্ধ	899	WB/03/015/387636	ফটো উপলব্ধ	900	JLG3374188	ফটো উপলব্ধ
নাম : সরেন রায় পিতার নাম: বিশাদু রায় বাড়ির নং : n0197 বয়স : 28 লিঙ্গ : পুরুষ			নাম : পরমেশ্বরী রায় স্বামীর নাম: অবিনাশ রায় বাড়ির নং : n0196 বয়স : 73 লিঙ্গ : মহিলা			নাম : দীপক রায় পিতার নাম: রবীন রায় বাড়ির নং : n0198 বয়স : 39 লিঙ্গ : পুরুষ		
901	SKW1506492	ফটো উপলব্ধ	902	SKW0703561	ফটো উপলব্ধ	903	SKW0703579	ফটো উপলব্ধ
নাম : চন্দনা রায় স্বামীর নাম: ললিত রায় বাড়ির নং : n0198 বয়স : 36 লিঙ্গ : মহিলা			নাম : ললিত রায় পিতার নাম: রবিন রায় বাড়ির নং : n0198 বয়স : 40 লিঙ্গ : পুরুষ			নাম : প্রতিমা রায় স্বামীর নাম: দীপক রায় বাড়ির নং : n0198 বয়স : 37 লিঙ্গ : মহিলা		

904	SKW2521060	নাম : লক্ষী রায় সরকার স্বামীর নাম: বিক্রম সরকার বাড়ির নং : নও0028 বয়স : 24 লিঙ্গ : মহিলা	ফটো উপলব্ধ	905	SKW2586675	নাম : শিখা সরকার রায় স্বামীর নাম: সমীর সরকার বাড়ির নং : এন0191 বয়স : 23 লিঙ্গ : মহিলা	ফটো উপলব্ধ	906	SKW2589430	নাম : অভিজিৎ সরকার পিতার নাম: গোসাই সরকার বাড়ির নং : এন0187 বয়স : 23 লিঙ্গ : পুরুষ	ফটো উপলব্ধ
907	SKW1979533	নাম : রেখা সরকার স্বামীর নাম: প্রদীপ সরকার বাড়ির নং : n0195 বয়স : 29 লিঙ্গ : মহিলা	ফটো উপলব্ধ	908	SKW2105203	নাম : সমীর সরকার পিতার নাম: বাবু দাস সরকার বাড়ির নং : N0191 বয়স : 26 লিঙ্গ : পুরুষ	ফটো উপলব্ধ	909	SKW2079598	নাম : প্রতাপ সরকার পিতার নাম: সাধন সরকার বাড়ির নং : n0209 বয়স : 27 লিঙ্গ : পুরুষ	ফটো উপলব্ধ
910	SKW2502136	নাম : সম্পা সরকার পিতার নাম: গোসাই সরকার বাড়ির নং : N0187 বয়স : 27 লিঙ্গ : মহিলা	ফটো উপলব্ধ	911	SKW2411213	নাম : নেপাল সরকার পিতার নাম: পতিতপবন সরকার বাড়ির নং : n0192 বয়স : 62 লিঙ্গ : পুরুষ	ফটো উপলব্ধ	912	SKW1979541	নাম : সরস্বতী দাস সরকার স্বামীর নাম: বান্টু সরকার বাড়ির নং : n0267 বয়স : 33 লিঙ্গ : মহিলা	ফটো উপলব্ধ
913	SKW2706844	নাম : প্রীতম সরকার পিতার নাম: সাধন সরকার বাড়ির নং : এন0209 বয়স : 22 লিঙ্গ : পুরুষ	ফটো উপলব্ধ	914	SKW2354280	নাম : সোহাগী সরকার স্বামীর নাম: গোপাল সরকার বাড়ির নং : n0199 বয়স : 58 লিঙ্গ : মহিলা	ফটো উপলব্ধ	915	SKW2355089	নাম : শেফালী সরকার স্বামীর নাম: বাবুদাস সরকার বাড়ির নং : n0191 বয়স : 40 লিঙ্গ : মহিলা	ফটো উপলব্ধ
916	SKW1283217	নাম : কল্পনা সরকার স্বামীর নাম: যতীন সরকার বাড়ির নং : n0271 বয়স : 39 লিঙ্গ : মহিলা	ফটো উপলব্ধ	917	SKW1283951	নাম : রাজা সরকার পিতার নাম: নেপাল সরকার বাড়ির নং : n0192 বয়স : 34 লিঙ্গ : পুরুষ	ফটো উপলব্ধ	918	JLG1357896	নাম : গোসাই সরকার পিতার নাম: ননীগোপাল সরকার বাড়ির নং : n0187 বয়স : 47 লিঙ্গ : পুরুষ	ফটো উপলব্ধ
919	JLG3721065	নাম : দিপালী সরকার স্বামীর নাম: মাধব সরকার বাড়ির নং : n0186 বয়স : 39 লিঙ্গ : মহিলা	ফটো উপলব্ধ	920	WB/03/015/387041	নাম : মিনু সরকার স্বামীর নাম: রতন সরকার বাড়ির নং : n0208 বয়স : 50 লিঙ্গ : মহিলা	ফটো উপলব্ধ	921	JLG3721149	নাম : বেলা রানী সরকার স্বামীর নাম: রাজকুমার সরকার বাড়ির নং : n0195 বয়স : 38 লিঙ্গ : মহিলা	ফটো উপলব্ধ
922	WB/03/015/387040	নাম : রতন সরকার পিতার নাম: ঠাণ্ডু সরকার বাড়ির নং : n0208 বয়স : 53 লিঙ্গ : পুরুষ	ফটো উপলব্ধ	923	SKW0703660	নাম : প্রদীপ সরকার পিতার নাম: রবীন্দ্র সরকার বাড়ির নং : n0195 বয়স : 37 লিঙ্গ : পুরুষ	ফটো উপলব্ধ	924	WB/03/015/387318	নাম : রেখা সরকার স্বামীর নাম: হারাধন সরকার বাড়ির নং : n0194 বয়স : 59 লিঙ্গ : মহিলা	ফটো উপলব্ধ
925	SKW1506500	নাম : লক্ষী সরকার স্বামীর নাম: রাজা সরকার বাড়ির নং : n0192 বয়স : 33 লিঙ্গ : মহিলা	ফটো উপলব্ধ	926	JLG3373867	নাম : উত্তম সরকার পিতার নাম: সিবন সরকার বাড়ির নং : n0182 বয়স : 42 লিঙ্গ : পুরুষ	ফটো উপলব্ধ	927	WB/03/015/387302	নাম : কঙ্ক সরকার স্বামীর নাম: দুলাল সরকার বাড়ির নং : n0184 বয়স : 56 লিঙ্গ : মহিলা	ফটো উপলব্ধ
928	JLG3133774	নাম : রঞ্জিত সরকার পিতার নাম: সুনীল সরকার বাড়ির নং : n0185 বয়স : 51 লিঙ্গ : পুরুষ	ফটো উপলব্ধ	929	WB/03/015/387304	নাম : জ্যোৎস্না সরকার স্বামীর নাম: পরিতোষ সরকার বাড়ির নং : n0183 বয়স : 56 লিঙ্গ : মহিলা	ফটো উপলব্ধ	930	JLG3373875	নাম : রাজকুমার সরকার পিতার নাম: রবীন্দ্র সরকার বাড়ির নং : n0195 বয়স : 41 লিঙ্গ : পুরুষ	ফটো উপলব্ধ
931	WB/03/015/387498	নাম : সাধন সরকার পিতার নাম: অনিল সরকার বাড়ির নং : n0209 বয়স : 53 লিঙ্গ : পুরুষ	ফটো উপলব্ধ	932	SKW2354710	নাম : মায়াদেবী সরকার স্বামীর নাম: নেপাল সরকার বাড়ির নং : n0192 বয়স : 50 লিঙ্গ : মহিলা	ফটো উপলব্ধ	933	WB/03/015/387608	নাম : দুলাল সরকার পিতার নাম: অনিল সরকার বাড়ির নং : n0184 বয়স : 63 লিঙ্গ : পুরুষ	ফটো উপলব্ধ

934 নাম : বিমলা সরকার স্বামীর নাম: অনিল সরকার বাড়ির নং : n0186 বয়স : 81 লিঙ্গ : মহিলা	WB/03/015/387158	935 নাম : তাপসী সরকার স্বামীর নাম: সুভাষ সরকার বাড়ির নং : n0181 বয়স : 37 লিঙ্গ : মহিলা	SKW0703876	936 নাম : পরিতোষ সরকার পিতার নাম: খগেন্দ্র সরকার বাড়ির নং : n0183 বয়স : 61 লিঙ্গ : পুরুষ	WB/03/015/387403
937 নাম : জ্যোৎস্না দাস (সরকার) পিতার নাম: গোসাই সরকার বাড়ির নং : n0187 বয়স : 35 লিঙ্গ : মহিলা	SKW1630938	938 নাম : প্রিয়ঙ্কা সরকার পিতার নাম: গোসাই সরকার বাড়ির নং : এন0056 বয়স : 21 লিঙ্গ : মহিলা	SKW2728822	939 নাম : সঞ্জিত সরকার পিতার নাম: পতিত পাবন সরকার বাড়ির নং : n0199 বয়স : 43 লিঙ্গ : পুরুষ	JLG3133766
940 নাম : হারাধন সরকার পিতার নাম: ফটিক সরকার বাড়ির নং : n0194 বয়স : 66 লিঙ্গ : পুরুষ	WB/03/015/387649	941 নাম : বাবু দাস সরকার পিতার নাম: পতিতপবন সরকার বাড়ির নং : n0191 বয়স : 50 লিঙ্গ : পুরুষ	SKW2354876	942 নাম : মাধবচন্দ্র সরকার পিতার নাম: অনিল সরকার বাড়ির নং : n0186 বয়স : 45 লিঙ্গ : পুরুষ	JLG1918499
943 নাম : ঈশ্বর সরকার পিতার নাম: নেপাল সরকার বাড়ির নং : n0192 বয়স : 32 লিঙ্গ : পুরুষ	SKW1764257	944 নাম : গৌপাল সরকার পিতার নাম: পতিতপবন সরকার বাড়ির নং : n0199 বয়স : 61 লিঙ্গ : পুরুষ	JLG1958248	945 নাম : বিজয় সরকার পিতার নাম: সুভাষ সরকার বাড়ির নং : এন0022 বয়স : 21 লিঙ্গ : পুরুষ	SKW2681302
946 নাম : রবীন্দ্র নাথ সরকার পিতার নাম: সুকললাল সরকার বাড়ির নং : n0195 বয়স : 79 লিঙ্গ : পুরুষ	JLG1920743	947 নাম : সোমা সরকার পিতার নাম: রাজকুমার সরকার বাড়ির নং : 15/161 বয়স : 20 লিঙ্গ : মহিলা	SKW2732923	948 নাম : সুভাষ সরকার পিতার নাম: ভবেন্দ্র সরকার বাড়ির নং : n0181 বয়স : 61 লিঙ্গ : পুরুষ	JLG1358233
949 নাম : বাবু সরকার পিতার নাম: রবীন্দ্র সরকার বাড়ির নং : n0267 বয়স : 41 লিঙ্গ : পুরুষ	JLG3373032	950 নাম : যতীন সরকার পিতার নাম: ঠান্ডু সরকার বাড়ির নং : n0208 বয়স : 40 লিঙ্গ : পুরুষ	SKW1630904	951 নাম : হলকী বিশ্বাস (সরকার) স্বামীর নাম: সঞ্জিৎ সরকার বাড়ির নং : n0199 বয়স : 38 লিঙ্গ : মহিলা	JLG3721123
952 নাম : পূজা সরকার পিতার নাম: সঞ্জিত সরকার বাড়ির নং : এন0562 বয়স : 20 লিঙ্গ : মহিলা	SKW2729952	953 নাম : পূর্ণিমা সরকার স্বামীর নাম: সাধন সরকার বাড়ির নং : n0186 বয়স : 43 লিঙ্গ : মহিলা	JLG1918481	954 নাম : ভারতী সরকার স্বামীর নাম: শিবন সরকার বাড়ির নং : n0182 বয়স : 66 লিঙ্গ : মহিলা	WB/03/015/387306
955 নাম : সাবিত্রী সরকার স্বামীর নাম: রঞ্জিত সরকার বাড়ির নং : n0185 বয়স : 48 লিঙ্গ : মহিলা	JLG3133782	956 নাম : নমিতা সেন স্বামীর নাম: যোগেশ সেন বাড়ির নং : n0190 বয়স : 45 লিঙ্গ : মহিলা	JLG3721115	957 নাম : যোগেশ সেন পিতার নাম: খগেন্দ্র সেন বাড়ির নং : n0190 বয়স : 61 লিঙ্গ : পুরুষ	WB/03/015/387348
958 নাম : মল্লিকা সেন পিতার নাম: যোগেশ সেন বাড়ির নং : n0190 বয়স : 27 লিঙ্গ : মহিলা	SKW2079408	959 নাম : প্রবীণ সরকার পিতার নাম: মধুসূদন সরকার বাড়ির নং : 15/161 বয়স : 20 লিঙ্গ : পুরুষ	SKW2810406	960 নাম : সুস্মিতা পাল স্বামীর নাম: মুরলীধর আরম বাড়ির নং : কচিরের পাড়া বয়স : 25 লিঙ্গ : মহিলা	SKW2840742
961 নাম : বৃন্দা মন্ডল পিতার নাম: পরেশ মন্ডল বাড়ির নং : 15/161 বয়স : 30 লিঙ্গ : মহিলা	ZMJ2027217				

বিধানসভা নির্বাচনক্ষেত্রের নং, নাম : 15-ধূপগুড়ি
ভাগ নং, নাম : 7-বেলতলী পাড়া

962	JLG3720448	নাম : পার্বতী সরকার স্বামীর নাম: উত্তম সরকার বাড়ির নং : n0268 বয়স : 40 লিঙ্গ : মহিলা	ফটো উপলব্ধ	963	SKW2037158	নাম : পুষ্প সিকদার (সরকার) স্বামীর নাম: সুজিত (সরকার) বাড়ির নং : N0298 বয়স : 29 লিঙ্গ : মহিলা	ফটো উপলব্ধ	964	SKW2037141	নাম : দুর্গা মল্লিক (সরকার) স্বামীর নাম: অজিত (সরকার) বাড়ির নং : N0245 বয়স : 33 লিঙ্গ : মহিলা	ফটো উপলব্ধ
965	SKW2579084	নাম : দীপা দাস পিতার নাম: প্রদীপ দাস বাড়ির নং : এন036 বয়স : 23 লিঙ্গ : মহিলা	ফটো উপলব্ধ	966	SKW1282920	নাম : সুস্মিতা দাস (সরকার) স্বামীর নাম: রামপ্রসাদ সরকার বাড়ির নং : n0277 বয়স : 37 লিঙ্গ : মহিলা	ফটো উপলব্ধ	967	SKW1283043	নাম : সরস্বতী দাস (সরকার) স্বামীর নাম: রাজকুমার দাস (সরকার) বাড়ির নং : n0284 বয়স : 34 লিঙ্গ : মহিলা	ফটো উপলব্ধ
968	SKW1282896	নাম : রীনা দাস (সরকার) স্বামীর নাম: উত্তম সরকার বাড়ির নং : n0276 বয়স : 37 লিঙ্গ : মহিলা	ফটো উপলব্ধ	969	JLG3635372	নাম : সীমা বিশ্বাস (বাড়ই) স্বামীর নাম: শ্যামল বিশ্বাস বাড়ির নং : n0211 বয়স : 43 লিঙ্গ : মহিলা	ফটো উপলব্ধ	970	WB/03/015/387175	নাম : শ্যামল বিশ্বাস পিতার নাম: বরেন্দ্র বিশ্বাস বাড়ির নং : n0211 বয়স : 52 লিঙ্গ : পুরুষ	ফটো উপলব্ধ
971	SKW2354454	নাম : অমল বিশ্বাস পিতার নাম: বরেন্দ্রনাথ বিশ্বাস বাড়ির নং : n0211 বয়স : 49 লিঙ্গ : পুরুষ	ফটো উপলব্ধ	972	SKW1631100	নাম : সবিতা বিশ্বাস স্বামীর নাম: সুকুমার বিশ্বাস বাড়ির নং : n0212 বয়স : 36 লিঙ্গ : মহিলা	ফটো উপলব্ধ	973	SKW2862290	নাম : সুকুমার বিশ্বাস পিতার নাম: বারেন বিশ্বাস বাড়ির নং : n0212 বয়স : 63 লিঙ্গ : পুরুষ	ফটো উপলব্ধ
974	SKW1406388	নাম : শিবানী বিশ্বাস স্বামীর নাম: অমল বিশ্বাস বাড়ির নং : n0265 বয়স : 36 লিঙ্গ : মহিলা	ফটো উপলব্ধ	975	WB/03/015/387308	নাম : সুখমা বিশ্বাস স্বামীর নাম: বরেন্দ্র বিশ্বাস বাড়ির নং : n0211 বয়স : 88 লিঙ্গ : মহিলা	ফটো উপলব্ধ	976	SKW1284033	নাম : রানু সরকার (মন্ডল) স্বামীর নাম: গোপাল সরকার বাড়ির নং : n0215 বয়স : 41 লিঙ্গ : মহিলা	ফটো উপলব্ধ
977	SKW2648913	নাম : আশীষ মন্ডল পিতার নাম: আনন্দ মন্ডল বাড়ির নং : এন0215 বয়স : 22 লিঙ্গ : পুরুষ	ফটো উপলব্ধ	978	JLG3213527	নাম : শিবানী মন্ডল (সরকার) স্বামীর নাম: আনন্দ মন্ডল বাড়ির নং : n0215 বয়স : 43 লিঙ্গ : মহিলা	ফটো উপলব্ধ	979	WB/03/015/387455	নাম : তরঙ্গলা মণ্ডল স্বামীর নাম: প্রাননাথ মণ্ডল বাড়ির নং : n0215 বয়স : 78 লিঙ্গ : মহিলা	ফটো উপলব্ধ
980	WB/03/015/387655	নাম : আনন্দ মণ্ডল পিতার নাম: প্রাননাথ মণ্ডল বাড়ির নং : n0215 বয়স : 51 লিঙ্গ : পুরুষ	ফটো উপলব্ধ	981	SKW2607042	নাম : পগল দাসী মন্ডল স্বামীর নাম: ফটিক চন্দ্র মন্ডল বাড়ির নং : এন0012 বয়স : 95 লিঙ্গ : মহিলা	ফটো উপলব্ধ	982	JLG3373917	নাম : দীপক চন্দ্র রায় পিতার নাম: সুবোধ রায় বাড়ির নং : n0229 বয়স : 42 লিঙ্গ : পুরুষ	ফটো উপলব্ধ
983	SKW2354793	নাম : নমিতা রায় স্বামীর নাম: শুশীল রায় বাড়ির নং : n0237 বয়স : 57 লিঙ্গ : মহিলা	ফটো উপলব্ধ	984	SKW1764281	নাম : সুশান্ত রায় পিতার নাম: সুশীল রায় বাড়ির নং : n0237 বয়স : 31 লিঙ্গ : পুরুষ	ফটো উপলব্ধ	985	WB/03/015/387441	নাম : পার্বতী রায় স্বামীর নাম: সহদেব রায় বাড়ির নং : n0210 বয়স : 55 লিঙ্গ : মহিলা	ফটো উপলব্ধ
986	SKW2354058	নাম : প্রমদ সরকার পিতার নাম: মাখন সরকার বাড়ির নং : n0210 বয়স : 52 লিঙ্গ : পুরুষ	ফটো উপলব্ধ	987	SKW2506236	নাম : দোল কুমার রায় পিতার নাম: বেনামী রায় বাড়ির নং : n0097 বয়স : 27 লিঙ্গ : পুরুষ	ফটো উপলব্ধ	988	SKW1979590	নাম : ভিবল রায় পিতার নাম: ধীরেন রায় বাড়ির নং : n0250 বয়স : 28 লিঙ্গ : পুরুষ	ফটো উপলব্ধ
989	SKW1979566	নাম : লতিকা সরকার(রায়) স্বামীর নাম: দীপক রায় বাড়ির নং : n0250 বয়স : 28 লিঙ্গ : মহিলা	ফটো উপলব্ধ	990	WB/03/015/387501	নাম : জগবন্ধু রায় পিতার নাম: সুবোধ রায় বাড়ির নং : n0229 বয়স : 50 লিঙ্গ : পুরুষ	ফটো উপলব্ধ	991	SKW2657252	নাম : সূর্যমনি রায় স্বামীর নাম: ভিবল রায় বাড়ির নং : এন0250 বয়স : 25 লিঙ্গ : মহিলা	ফটো উপলব্ধ

992	SKW2354074	993	SKW2354066	994	SKW2108769
নাম : আনন্দ সরকার পিতার নাম: মাখন সরকার বাড়ির নং : n0210 বয়স : 45 লিঙ্গ : পুরুষ	ফটো উপলব্ধ	নাম : সুমিত্রা সরকার পিতার নাম: মাখন সরকার বাড়ির নং : n0210 বয়স : 51 লিঙ্গ : মহিলা	ফটো উপলব্ধ	নাম : পবিত্র রায় পিতার নাম: হীরালাল রায় বাড়ির নং : n0230 বয়স : 26 লিঙ্গ : পুরুষ	ফটো উপলব্ধ
Q 995	SKW2649051	996	SKW2584563	997	SKW2524411
নাম : দীপা রায় দাস স্বামীর নাম: সুশান্ত রায় বাড়ির নং : এন0237 বয়স : 23 লিঙ্গ : মহিলা	ফটো উপলব্ধ	নাম : মলয় রায় পিতার নাম: মহেশ রায় বাড়ির নং : এন0041 বয়স : 23 লিঙ্গ : পুরুষ	ফটো উপলব্ধ	নাম : মনোজিত রায় পিতার নাম: পূর্ণ রায় বাড়ির নং : দিয়াবারী বয়স : 24 লিঙ্গ : পুরুষ	ফটো উপলব্ধ
998	SKW2079531	999	WB/03/015/387430	1000	WB/03/015/387242
নাম : কৃষ্ণা রায় স্বামীর নাম: দীপক রায় বাড়ির নং : n0229 বয়স : 34 লিঙ্গ : মহিলা	ফটো উপলব্ধ	নাম : শুকুমার রায় পিতার নাম: ইন্দ্রমোহন রায় বাড়ির নং : n0233 বয়স : 59 লিঙ্গ : পুরুষ	ফটো উপলব্ধ	নাম : বুলবুলি রায় স্বামীর নাম: বাবুলু রায় বাড়ির নং : n0231 বয়স : 49 লিঙ্গ : মহিলা	ফটো উপলব্ধ
1001	WB/03/015/387481	1002	SKW1631076	1003	SKW2108975
নাম : বাবুলু রায় পিতার নাম: জয়সুন্দর রায় বাড়ির নং : n0231 বয়স : 51 লিঙ্গ : পুরুষ	ফটো উপলব্ধ	নাম : চঞ্চল রায় স্বামীর নাম: কার্তিক রায় বাড়ির নং : n0213 বয়স : 39 লিঙ্গ : মহিলা	ফটো উপলব্ধ	নাম : মাম্পি রায় স্বামীর নাম: দীপঙ্কর রায় বাড়ির নং : n0261 বয়স : 27 লিঙ্গ : মহিলা	ফটো উপলব্ধ
1004	SKW2354397	1005	SKW2646974	1006	JLG1357482
নাম : শুশিল রায় পিতার নাম: কামাঙ্কা রায় বাড়ির নং : n0237 বয়স : 64 লিঙ্গ : পুরুষ	ফটো উপলব্ধ	নাম : সৌরভ রায় পিতার নাম: কার্তিক রায় বাড়ির নং : এন0213 বয়স : 22 লিঙ্গ : পুরুষ	ফটো উপলব্ধ	নাম : শেফালী রায় স্বামীর নাম: বেনামী রায় বাড়ির নং : n0232 বয়স : 45 লিঙ্গ : মহিলা	ফটো উপলব্ধ
1007	JLG3721222	1008	SKW1979608	1009	RIY1817899
নাম : শৈলেন রায় পিতার নাম: হীরালাল রায় বাড়ির নং : n0230 বয়স : 38 লিঙ্গ : পুরুষ	ফটো উপলব্ধ	নাম : বিকাশ রায় পিতার নাম: বাবুলু রায় বাড়ির নং : n0231 বয়স : 29 লিঙ্গ : পুরুষ	ফটো উপলব্ধ	নাম : সীমা বর্মন স্বামীর নাম: সয়লেন রায় বাড়ির নং : নং230 বয়স : 28 লিঙ্গ : মহিলা	ফটো উপলব্ধ
1010	SKW1631050	1011	WB/03/015/387284	1012	SKW1631027
নাম : রংমালা সরকার(মন্ডল) পিতার নাম: ফটিক সরকার বাড়ির নং : n0210 বয়স : 36 লিঙ্গ : মহিলা	ফটো উপলব্ধ	নাম : ফটিক সরকার পিতার নাম: মাখন সরকার বাড়ির নং : n0210 বয়স : 49 লিঙ্গ : পুরুষ	ফটো উপলব্ধ	নাম : দীপক রায় পিতার নাম: ধীরেন রায় বাড়ির নং : n0250 বয়স : 33 লিঙ্গ : পুরুষ	ফটো উপলব্ধ
1013	WB/03/015/387249	1014	SKW1764323	1015	WB/03/015/387218
নাম : ফুলমতী রায় স্বামীর নাম: ধৌলু রায় বাড়ির নং : n0232 বয়স : 63 লিঙ্গ : মহিলা	ফটো উপলব্ধ	নাম : দেবাশীষ রায় পিতার নাম: হীরালাল রায় বাড়ির নং : n0230 বয়স : 31 লিঙ্গ : পুরুষ	ফটো উপলব্ধ	নাম : হীরালাল রায় পিতার নাম: বড়িয়া রায় বাড়ির নং : n0230 বয়স : 61 লিঙ্গ : পুরুষ	ফটো উপলব্ধ
1016	WB/03/015/387106	1017	SKW1764315	1018	WB/03/015/387199
নাম : বনদুর্গা রায় পিতার নাম: সুনিল রায় বাড়ির নং : n0213 বয়স : 53 লিঙ্গ : মহিলা	ফটো উপলব্ধ	নাম : দীপঙ্কর রায় পিতার নাম: উপেন রায় বাড়ির নং : n0261 বয়স : 30 লিঙ্গ : পুরুষ	ফটো উপলব্ধ	নাম : কৌশল্যা রায় স্বামীর নাম: ধীরেন রায় বাড়ির নং : n0250 বয়স : 56 লিঙ্গ : মহিলা	ফটো উপলব্ধ
1019	WB/03/015/387240	1020	SKW1631043	1021	SKW2179026
নাম : সারথী রায় স্বামীর নাম: হীরালাল রায় বাড়ির নং : n0230 বয়স : 57 লিঙ্গ : মহিলা	ফটো উপলব্ধ	নাম : বিনা রায় স্বামীর নাম: জগবন্দু রায় বাড়ির নং : এন0229 বয়স : 40 লিঙ্গ : মহিলা	ফটো উপলব্ধ	নাম : সুচিত্রা রায় পিতার নাম: বেনামী রায় বাড়ির নং : এন0232 বয়স : 26 লিঙ্গ : মহিলা	ফটো উপলব্ধ

1022	SKW1764273	নাম : সনজিৎ রায় মায়ের নাম: পার্বতী রায় বাড়ির নং : n0210 বয়স : 32 লিঙ্গ : পুরুষ	ফটো উপলব্ধ	1023	SKW1284074	নাম : দীপঙ্কর রায় পিতার নাম: দীনেশ্বর রায় বাড়ির নং : n0264 বয়স : 34 লিঙ্গ : পুরুষ	ফটো উপলব্ধ	1024	JLG1358605	নাম : জোনাকি রায় স্বামীর নাম: উপেন্দ্র রায় বাড়ির নং : n0261 বয়স : 47 লিঙ্গ : মহিলা	ফটো উপলব্ধ
1025	WB/03/015/387475	নাম : উপেন রায় পিতার নাম: ধরনী রায় বাড়ির নং : n0261 বয়স : 50 লিঙ্গ : পুরুষ	ফটো উপলব্ধ	1026	WB/03/015/387244	নাম : দুর্লমতি রায় স্বামীর নাম: জয়সুন্দর রায় বাড়ির নং : n0231 বয়স : 66 লিঙ্গ : মহিলা	ফটো উপলব্ধ	1027	SKW1631068	নাম : কার্তিক রায় পিতার নাম: সুনিল রায় বাড়ির নং : n0213 বয়স : 51 লিঙ্গ : পুরুষ	ফটো উপলব্ধ
1028	WB/03/015/387465	নাম : মায়ী রায় স্বামীর নাম: সুনিল রায় বাড়ির নং : n0213 বয়স : 73 লিঙ্গ : মহিলা	ফটো উপলব্ধ	1029	SKW2079465	নাম : বর্নাদাস সরকার স্বামীর নাম: প্রদীপ দাস বাড়ির নং : n0260 বয়স : 41 লিঙ্গ : মহিলা	ফটো উপলব্ধ	1030	WB/03/015/387230	নাম : কার্তিক সরকার পিতার নাম: অনিল সরকার বাড়ির নং : n0249 বয়স : 63 লিঙ্গ : পুরুষ	ফটো উপলব্ধ
1031	SKW1876275	নাম : শ্রীনাথ সরকার পিতার নাম: কার্তিক সরকার বাড়ির নং : n0249 বয়স : 30 লিঙ্গ : পুরুষ	ফটো উপলব্ধ	1032	SKW1979582	নাম : কিশোর সরকার পিতার নাম: নিকুঞ্জ সরকার বাড়ির নং : n0254 বয়স : 28 লিঙ্গ : পুরুষ	ফটো উপলব্ধ	1033	SKW0704254	নাম : কৈলাশ সরকার পিতার নাম: কার্তিক সরকার বাড়ির নং : n0249 বয়স : 35 লিঙ্গ : পুরুষ	ফটো উপলব্ধ
1034	SKW1284041	নাম : কালু সরকার পিতার নাম: শক্তি সরকার বাড়ির নং : n0219 বয়স : 41 লিঙ্গ : পুরুষ	ফটো উপলব্ধ	1035	SKW1764307	নাম : রঞ্জিত সরকার পিতার নাম: সন্তোষ সরকার বাড়ির নং : n0259 বয়স : 31 লিঙ্গ : পুরুষ	ফটো উপলব্ধ	1036	WB/03/015/387278	নাম : পদ্মা সরকার স্বামীর নাম: তারাপদ সরকার বাড়ির নং : n0240 বয়স : 58 লিঙ্গ : মহিলা	ফটো উপলব্ধ
1037	SKW1284025	নাম : জগৎ শেঠ সরকার পিতার নাম: রমেশ সরকার বাড়ির নং : n0252 বয়স : 34 লিঙ্গ : পুরুষ	ফটো উপলব্ধ	1038	SKW2664001	নাম : সুজয় সরকার পিতার নাম: পরিতোষ সরকার বাড়ির নং : এন0218 বয়স : 23 লিঙ্গ : পুরুষ	ফটো উপলব্ধ	1039	SKW1631035	নাম : বিশ্বজিৎ সরকার পিতার নাম: সন্তোষ সরকার বাড়ির নং : n0259 বয়স : 36 লিঙ্গ : পুরুষ	ফটো উপলব্ধ
1040	WB/03/015/387024	নাম : রমেশ সরকার পিতার নাম: মাখন সরকার বাড়ির নং : n0252 বয়স : 66 লিঙ্গ : পুরুষ	ফটো উপলব্ধ	1041	WB/03/015/387193	নাম : গীতারানী সরকার স্বামীর নাম: হরিপদ সরকার বাড়ির নং : n0244 বয়স : 63 লিঙ্গ : মহিলা	ফটো উপলব্ধ	1042	SKW2681237	নাম : মৌমীতা সরকার পিতার নাম: আনন্দ সরকার বাড়ির নং : এন0015 বয়স : 21 লিঙ্গ : মহিলা	ফটো উপলব্ধ
1043	SKW1876317	নাম : কাজল সরকার স্বামীর নাম: নিকুঞ্জ সরকার বাড়ির নং : n0254 বয়স : 52 লিঙ্গ : মহিলা	ফটো উপলব্ধ	1044	SKW2641116	নাম : সৈকত সরকার পিতার নাম: সুবোধ সরকার বাড়ির নং : এন0224 বয়স : 22 লিঙ্গ : পুরুষ	ফটো উপলব্ধ	1045	SKW2412823	নাম : হরিপদ সরকার পিতার নাম: সন্তোষ সরকার বাড়ির নং : n0244 বয়স : 76 লিঙ্গ : পুরুষ	ফটো উপলব্ধ
1046	WB/03/015/387082	নাম : দিপক সরকার পিতার নাম: সতীশ সরকার বাড়ির নং : n0263 বয়স : 53 লিঙ্গ : পুরুষ	ফটো উপলব্ধ	1047	SKW2769982	নাম : সোমা সরকার পিতার নাম: দীপক সরকার বাড়ির নং : এন056 বয়স : 20 লিঙ্গ : মহিলা	ফটো উপলব্ধ	1048	SKW2707123	নাম : অর্জুজিৎ সরকার পিতার নাম: উত্তম সরকার বাড়ির নং : এন0242 বয়স : 22 লিঙ্গ : পুরুষ	ফটো উপলব্ধ
1049	JLG3373982	নাম : প্রভাশ সরকার পিতার নাম: ভবেশ সরকার বাড়ির নং : n0241 বয়স : 46 লিঙ্গ : পুরুষ	ফটো উপলব্ধ	1050	SKW1876325	নাম : পারুল মন্ডল সরকার স্বামীর নাম: সুপদ সরকার বাড়ির নং : n0222 বয়স : 35 লিঙ্গ : মহিলা	ফটো উপলব্ধ	1051	WB/03/015/387630	নাম : নরেশ সরকার পিতার নাম: মাখন সরকার বাড়ির নং : n0246 বয়স : 93 লিঙ্গ : পুরুষ	ফটো উপলব্ধ

1052 নাম : খুশিরানী সরকার স্বামীর নাম: নরেশ সরকার বাড়ির নং : n0246 বয়স : 56 লিঙ্গ : মহিলা ফটো উপলব্ধ	WB/03/015/387080	1053 নাম : কাঞ্চন সরকার স্বামীর নাম: কার্তিক সরকার বাড়ির নং : n0245 বয়স : 61 লিঙ্গ : মহিলা ফটো উপলব্ধ	WB/03/015/387130	1054 নাম : আনন্দ সরকার পিতার নাম: কার্তিক সরকার বাড়ির নং : n0245 বয়স : 37 লিঙ্গ : পুরুষ ফটো উপলব্ধ	SKW1406487
1055 নাম : সুশান্ত সরকার পিতার নাম: ধীরেন সরকার বাড়ির নং : n0239 বয়স : 31 লিঙ্গ : পুরুষ ফটো উপলব্ধ	SKW1631092	1056 নাম : হাসিরানী সরকার স্বামীর নাম: শান্তিরাম সরকার বাড়ির নং : n0242 বয়স : 83 লিঙ্গ : মহিলা ফটো উপলব্ধ	WB/03/015/387133	1057 নাম : ক্ষুদিরাম সরকার পিতার নাম: প্রসন্ন সরকার বাড়ির নং : n0217 বয়স : 66 লিঙ্গ : পুরুষ ফটো উপলব্ধ	WB/03/015/387566
1058 নাম : গোপীনাচাঁদ সরকার পিতার নাম: শুকলাল সরকার বাড়ির নং : n0226 বয়স : 53 লিঙ্গ : পুরুষ ফটো উপলব্ধ	WB/03/015/387462	1059 নাম : দীপক সরকার পিতার নাম: স্বীতীশ সরকার বাড়ির নং : n0239 বয়স : 31 লিঙ্গ : পুরুষ ফটো উপলব্ধ	SKW1631084	1060 নাম : তারাপদ সরকার পিতার নাম: শ্রীদাম সরকার বাড়ির নং : n0240 বয়স : 66 লিঙ্গ : পুরুষ ফটো উপলব্ধ	WB/03/015/387141
1061 নাম : গৌতম সরকার পিতার নাম: কার্তিক সরকার বাড়ির নং : n0245 বয়স : 44 লিঙ্গ : পুরুষ ফটো উপলব্ধ	JLG3373966	1062 নাম : উত্তম সরকার পিতার নাম: রতন সরকার বাড়ির নং : n0266 বয়স : 40 লিঙ্গ : পুরুষ ফটো উপলব্ধ	JLG3372968	1063 নাম : সবিতা সরকার স্বামীর নাম: গৌতম সরকার বাড়ির নং : n0280 বয়স : 43 লিঙ্গ : মহিলা ফটো উপলব্ধ	JLG3479169
1064 নাম : মালা দাস সরকার স্বামীর নাম: কৈলাশ সরকার বাড়ির নং : n0249 বয়স : 32 লিঙ্গ : মহিলা ফটো উপলব্ধ	NGW1774645	1065 নাম : ঝর্ণা সরকার স্বামীর নাম: কার্তিক সরকার বাড়ির নং : n0249 বয়স : 58 লিঙ্গ : মহিলা ফটো উপলব্ধ	WB/03/015/387104	1066 নাম : অঞ্জলী সরকার স্বামীর নাম: অনিল সরকার বাড়ির নং : n0249 বয়স : 88 লিঙ্গ : মহিলা ফটো উপলব্ধ	WB/03/015/387192
1067 নাম : অজিত সরকার পিতার নাম: কার্তিক সরকার বাড়ির নং : n0249 বয়স : 35 লিঙ্গ : পুরুষ ফটো উপলব্ধ	JLG3721206	1068 নাম : গোপাল সরকার পিতার নাম: শীতল সরকার বাড়ির নং : n0225 বয়স : 51 লিঙ্গ : পুরুষ ফটো উপলব্ধ	JLG1357771	1069 নাম : টুল সরকার (দাস) স্বামীর নাম: তাপস সরকার বাড়ির নং : n0224 বয়স : 35 লিঙ্গ : মহিলা ফটো উপলব্ধ	SKW1202662
1070 নাম : প্রসাদী সরকার স্বামীর নাম: মনা সরকার বাড়ির নং : n0221 বয়স : 37 লিঙ্গ : মহিলা ফটো উপলব্ধ	SKW1202605	1071 নাম : মায়ারানী সরকার স্বামীর নাম: ক্ষুদিরাম সরকার বাড়ির নং : n0217 বয়স : 59 লিঙ্গ : মহিলা ফটো উপলব্ধ	WB/03/015/387596	1072 নাম : অর্চনাসরকার স্বামীর নাম: কালু সরকার বাড়ির নং : n0219 বয়স : 35 লিঙ্গ : মহিলা ফটো উপলব্ধ	SKW1202621
1073 নাম : ভিবি সিং (সরকার) পিতার নাম: প্রাণেশ সরকার বাড়ির নং : n0247 বয়স : 35 লিঙ্গ : পুরুষ ফটো উপলব্ধ	SKW1406495	1074 নাম : অখিল সরকার পিতার নাম: সুরেন্দ্র সরকার বাড়ির নং : n0253 বয়স : 61 লিঙ্গ : পুরুষ ফটো উপলব্ধ	WB/03/015/387533	1075 নাম : রত্নাবালা সরকার(দাস) স্বামীর নাম: প্রভাস সরকার বাড়ির নং : n0241 বয়স : 34 লিঙ্গ : মহিলা ফটো উপলব্ধ	SKW1284082
1076 নাম : উত্তম সরকার পিতার নাম: শান্তি সরকার বাড়ির নং : n0242 বয়স : 54 লিঙ্গ : পুরুষ ফটো উপলব্ধ	WB/03/015/387658	1077 নাম : ফুসকী সরকার স্বামীর নাম: উত্তম সরকার বাড়ির নং : n0242 বয়স : 50 লিঙ্গ : মহিলা ফটো উপলব্ধ	WB/03/015/387277	1078 নাম : অনন্ত সরকার পিতার নাম: হরিপদ সরকার বাড়ির নং : n0244 বয়স : 35 লিঙ্গ : পুরুষ ফটো উপলব্ধ	SKW1171065
1079 নাম : গোবিন্দ সরকার পিতার নাম: কার্তিক সরকার বাড়ির নং : n0245 বয়স : 42 লিঙ্গ : পুরুষ ফটো উপলব্ধ	JLG3213576	1080 নাম : চিরঞ্জিত সরকার পিতার নাম: কার্তিক সরকার বাড়ির নং : n0245 বয়স : 33 লিঙ্গ : পুরুষ ফটো উপলব্ধ	SKW1630979	1081 নাম : পদ্মা সরকার (মন্ডল) স্বামীর নাম: পরিতোষ সরকার বাড়ির নং : n0218 বয়স : 42 লিঙ্গ : মহিলা ফটো উপলব্ধ	JLG3373990

বিধানসভা নির্বাচনক্ষেত্রের নং, নাম : 15-ধূপগুড়ি
ভাগ নং, নাম : 7-বেলতলী পাড়া

1082	WB/03/015/387171	নাম : রীনা সরকার স্বামীর নাম: রতন সরকার বাড়ির নং : n0260 বয়স : 60 লিঙ্গ : মহিলা	ফটো উপলব্ধ	1083	SKW2108793	নাম : সোমা সরকার পিতার নাম: সুবোধ সরকার বাড়ির নং : n0224 বয়স : 26 লিঙ্গ : মহিলা	ফটো উপলব্ধ	1084	SKW1202654	নাম : নিলু সরকার পিতার নাম: নরেশ চন্দ্র সরকার বাড়ির নং : n0246 বয়স : 36 লিঙ্গ : মহিলা	ফটো উপলব্ধ
1085	SKW1406933	নাম : কমলা সরকার পিতার নাম: ক্ষুদিরাম সরকার বাড়ির নং : n0217 বয়স : 35 লিঙ্গ : মহিলা	ফটো উপলব্ধ	1086	WB/03/015/387054	নাম : প্রাণেশ সরকার পিতার নাম: মাখন সরকার বাড়ির নং : n0247 বয়স : 58 লিঙ্গ : পুরুষ	ফটো উপলব্ধ	1087	SKW1406966	নাম : খিরপ্রসাদ সরকার পিতার নাম: খুদিরাম সরকার বাড়ির নং : n0217 বয়স : 34 লিঙ্গ : পুরুষ	ফটো উপলব্ধ
1088	SKW1764349	নাম : ফুলন সরকার স্বামীর নাম: গোবিন্দ সরকার বাড়ির নং : n0245 বয়স : 35 লিঙ্গ : মহিলা	ফটো উপলব্ধ	1089	SKW1171057	নাম : নির্মল সরকার পিতার নাম: পৌরদাস সরকার বাড়ির নং : n0218 বয়স : 35 লিঙ্গ : পুরুষ	ফটো উপলব্ধ	1090	SKW1284009	নাম : কল্যাণ চন্দ্র সরকার পিতার নাম: নরেশ সরকার বাড়ির নং : n0246 বয়স : 34 লিঙ্গ : পুরুষ	ফটো উপলব্ধ
1091	SKW1630987	নাম : খোকন সরকার পিতার নাম: নরেশ সরকার বাড়ির নং : n0246 বয়স : 32 লিঙ্গ : পুরুষ	ফটো উপলব্ধ	1092	SKW1630995	নাম : সুকান্ত সরকার পিতার নাম: মনু সরকার বাড়ির নং : n0218 বয়স : 31 লিঙ্গ : পুরুষ	ফটো উপলব্ধ	1093	WB/03/015/387222	নাম : গনেশ সরকার পিতার নাম: শ্রীদাম সরকার বাড়ির নং : n0243 বয়স : 55 লিঙ্গ : পুরুষ	ফটো উপলব্ধ
1094	WB/03/015/387194	নাম : সরলতা সরকার স্বামীর নাম: গনেশ সরকার বাড়ির নং : n0243 বয়স : 51 লিঙ্গ : মহিলা	ফটো উপলব্ধ	1095	WB/03/015/387151	নাম : কার্তিক সরকার পিতার নাম: শুকলাল সরকার বাড়ির নং : n0245 বয়স : 68 লিঙ্গ : পুরুষ	ফটো উপলব্ধ	1096	SKW2108801	নাম : প্রশান্ত সরকার পিতার নাম: মনু সরকার বাড়ির নং : n0218 বয়স : 27 লিঙ্গ : পুরুষ	ফটো উপলব্ধ
1097	SKW2354801	নাম : নিকুঞ্জ সরকার পিতার নাম: সুরেন্দ্র সরকার বাড়ির নং : n0254 বয়স : 57 লিঙ্গ : পুরুষ	ফটো উপলব্ধ	1098	WB/03/015/387081	নাম : বকুলরানী সরকার স্বামীর নাম: রমেশ সরকার বাড়ির নং : n0252 বয়স : 59 লিঙ্গ : মহিলা	ফটো উপলব্ধ	1099	SKW0704361	নাম : দেবোতোষ সরকার পিতার নাম: রমেশ সরকার বাড়ির নং : n0252 বয়স : 37 লিঙ্গ : পুরুষ	ফটো উপলব্ধ
1100	WB/03/015/387075	নাম : প্রভা সরকার স্বামীর নাম: মধু সরকার বাড়ির নং : n0262 বয়স : 61 লিঙ্গ : মহিলা	ফটো উপলব্ধ	1101	WB/03/015/387626	নাম : শুকলাল সরকার পিতার নাম: তেতারাম সরকার বাড়ির নং : n0226 বয়স : 83 লিঙ্গ : পুরুষ	ফটো উপলব্ধ	1102	WB/03/015/387131	নাম : ফুলতীবালা সরকার স্বামীর নাম: মানিক সরকার বাড়ির নং : n0248 বয়স : 56 লিঙ্গ : মহিলা	ফটো উপলব্ধ
1103	SKW1283118	নাম : ক্ষমা সরকার স্বামীর নাম: বাদল সরকার বাড়ির নং : n0272 বয়স : 40 লিঙ্গ : মহিলা	ফটো উপলব্ধ	1104	SKW2355063	নাম : তাপস সরকার পিতার নাম: অনিল সরকার বাড়ির নং : n0224 বয়স : 56 লিঙ্গ : পুরুষ	ফটো উপলব্ধ	1105	SKW2237873	নাম : প্রিয়ান্বিতা সরকার পিতার নাম: গৌর সরকার বাড়ির নং : এন0216 বয়স : 25 লিঙ্গ : মহিলা	ফটো উপলব্ধ
1106	WB/03/015/387168	নাম : অঞ্জলী সরকার স্বামীর নাম: অখিল সরকার বাড়ির নং : n0253 বয়স : 56 লিঙ্গ : মহিলা	ফটো উপলব্ধ	1107	JLG3374006	নাম : ভবতোষ সরকার পিতার নাম: যতীন সরকার বাড়ির নং : n0218 বয়স : 44 লিঙ্গ : পুরুষ	ফটো উপলব্ধ	1108	SKW1631019	নাম : রাম প্রসাদ সরকার পিতার নাম: ক্ষুদিরাম সরকার বাড়ির নং : n0217 বয়স : 34 লিঙ্গ : পুরুষ	ফটো উপলব্ধ
1109	JLG1357607	নাম : টুলুরানী সরকার স্বামীর নাম: প্রাণেশ সরকার বাড়ির নং : এন0247 বয়স : 55 লিঙ্গ : মহিলা	ফটো উপলব্ধ	1110	SKW2687903	নাম : সাগর সরকার পিতার নাম: সুকান্ত সরকার বাড়ির নং : এন0045 বয়স : 23 লিঙ্গ : পুরুষ	ফটো উপলব্ধ	1111	SKW1406503	নাম : দিলীপ সরকার পিতার নাম: অখিল সরকার বাড়ির নং : n0253 বয়স : 34 লিঙ্গ : পুরুষ	ফটো উপলব্ধ

বিধানসভা নির্বাচনক্ষেত্রের নং, নাম : 15-ধূপগুড়ি
ভাগ নং, নাম : 7-বেলতলী পাড়া

1112	WB/03/015/387540	1113	JLG3373933	1114	SKW2502847
নাম : সন্ধ্যা সরকার পিতার নাম: শিবচরন সরকার বাড়ির নং : n0219 বয়স : 71 লিঙ্গ : মহিলা	ফটো উপলব্ধ	নাম : সন্তোষ বিশ্বাস পিতার নাম: বরেন্দ্র বিশ্বাস বাড়ির নং : n0221 বয়স : 54 লিঙ্গ : পুরুষ	ফটো উপলব্ধ	নাম : উমা সরকার পিতার নাম: উত্তম সরকার বাড়ির নং : n0242 বয়স : 25 লিঙ্গ : মহিলা	ফটো উপলব্ধ
1115	SKW2179125	1116	WB/03/015/387562	1117	SKW2580892
নাম : রঞ্জিত সরকার পিতার নাম: গোপাল সরকার বাড়ির নং : এন0225 বয়স : 25 লিঙ্গ : পুরুষ	ফটো উপলব্ধ	নাম : সন্তোষ সরকার পিতার নাম: শুকলাল সরকার বাড়ির নং : n0259 বয়স : 63 লিঙ্গ : পুরুষ	ফটো উপলব্ধ	নাম : পায়েল সরকার মন্ডল স্বামীর নাম: সুকান্ত সরকার বাড়ির নং : এন0218 বয়স : 23 লিঙ্গ : মহিলা	ফটো উপলব্ধ
1118	JLG3373974	1119	WB/03/015/387073	1120	WB/03/015/387061
নাম : অধর সরকার পিতার নাম: শুকলাল সরকার বাড়ির নং : n0226 বয়স : 47 লিঙ্গ : পুরুষ	ফটো উপলব্ধ	নাম : কন্যারানী সরকার স্বামীর নাম: দুলাল সরকার বাড়ির নং : n0223 বয়স : 69 লিঙ্গ : মহিলা	ফটো উপলব্ধ	নাম : দুলাল সরকার পিতার নাম: সতীশ সরকার বাড়ির নং : n0223 বয়স : 79 লিঙ্গ : পুরুষ	ফটো উপলব্ধ
1121	SKW1876291	1122	CGT1286558	1123	JLG3487741
নাম : দিপিকা রায়(সরকার) স্বামীর নাম: দিলীপ সরকার বাড়ির নং : n0253 বয়স : 29 লিঙ্গ : মহিলা	ফটো উপলব্ধ	নাম : সুশীল চন্দ্র সরকার পিতার নাম: চন্দ্রীদাস সরকার বাড়ির নং : n0214 বয়স : 48 লিঙ্গ : পুরুষ	ফটো উপলব্ধ	নাম : বিদুল সরকার পিতার নাম: ক্ষিতিশ সরকার বাড়ির নং : n0239 বয়স : 38 লিঙ্গ : পুরুষ	ফটো উপলব্ধ
1124	JLG3374204	1125	JLG1919786	1126	WB/03/015/387404
নাম : সন্ধ্যা সরকার স্বামীর নাম: দীনেশ সরকার বাড়ির নং : n0220 বয়স : 39 লিঙ্গ : মহিলা	ফটো উপলব্ধ	নাম : পানু সরকার স্বামীর নাম: সন্তোষ সরকার বাড়ির নং : n0259 বয়স : 53 লিঙ্গ : মহিলা	ফটো উপলব্ধ	নাম : জ্যোতিষ সরকার পিতার নাম: নরেন্দ্রনাথ সরকার বাড়ির নং : n0234 বয়স : 53 লিঙ্গ : পুরুষ	ফটো উপলব্ধ
1127	SKW2240638	1128	JLG3721164	1129	SKW2659514
নাম : পারুল সরকার পিতার নাম: ক্ষুদিরাম সরকার বাড়ির নং : এন0217 বয়স : 31 লিঙ্গ : মহিলা	ফটো উপলব্ধ	নাম : শক্তি পাল (সরকার) স্বামীর নাম: সুকান্ত সরকার বাড়ির নং : n0222 বয়স : 41 লিঙ্গ : মহিলা	ফটো উপলব্ধ	নাম : বর্ণালী বর্মন সরকার স্বামীর নাম: রামপ্রসাদ সরকার বাড়ির নং : এন0034 বয়স : 22 লিঙ্গ : মহিলা	ফটো উপলব্ধ
1130	SKW2354363	1131	WB/03/015/387197	1132	WB/03/015/387467
নাম : নিত্যানন্দ সরকার পিতার নাম: রূপচান সরকার বাড়ির নং : n0228 বয়স : 82 লিঙ্গ : পুরুষ	ফটো উপলব্ধ	নাম : অঞ্জলী সরকার স্বামীর নাম: গনেশ সরকার বাড়ির নং : n0258 বয়স : 48 লিঙ্গ : মহিলা	ফটো উপলব্ধ	নাম : গনেশ সরকার পিতার নাম: শুকলাল সরকার বাড়ির নং : n0258 বয়স : 52 লিঙ্গ : পুরুষ	ফটো উপলব্ধ
1133	SKW2586683	1134	SKW2237709	1135	WB/03/015/387170
নাম : নিশি সরকার পিতার নাম: গণেশ সরকার বাড়ির নং : এন0243 বয়স : 23 লিঙ্গ : পুরুষ	ফটো উপলব্ধ	নাম : জ্যোৎস্না সরকার পিতার নাম: গৌরাজ সরকার বাড়ির নং : এন0216 বয়স : 30 লিঙ্গ : মহিলা	ফটো উপলব্ধ	নাম : সুবোধ সরকার পিতার নাম: অনিল সরকার বাড়ির নং : n0224 বয়স : 56 লিঙ্গ : পুরুষ	ফটো উপলব্ধ
1136	WB/03/015/387188	1137	WB/03/015/387136	1138	SKW2108819
নাম : মিনতী সরকার স্বামীর নাম: ক্ষিতীশ সরকার বাড়ির নং : n0239 বয়স : 63 লিঙ্গ : মহিলা	ফটো উপলব্ধ	নাম : রাজকুমার সরকার পিতার নাম: ভবেশ সরকার বাড়ির নং : n0235 বয়স : 49 লিঙ্গ : পুরুষ	ফটো উপলব্ধ	নাম : মনিকা সরকার স্বামীর নাম: বিশ্বজিৎ সরকার বাড়ির নং : n0307 বয়স : 27 লিঙ্গ : মহিলা	ফটো উপলব্ধ
1139	SKW2579613	1140	SKW2681278	1141	SKW1406925
নাম : সুস্মিতা সরকার পিতার নাম: সুশীল সরকার বাড়ির নং : এন0214 বয়স : 23 লিঙ্গ : মহিলা	ফটো উপলব্ধ	নাম : পূজা সরকার পিতার নাম: সুধীর সরকার বাড়ির নং : এন0014 বয়স : 21 লিঙ্গ : মহিলা	ফটো উপলব্ধ	নাম : সরস্বতী সরকার স্বামীর নাম: ছানা সরকার বাড়ির নং : n0221 বয়স : 46 লিঙ্গ : মহিলা	ফটো উপলব্ধ

বিধানসভা নির্বাচনক্ষেত্রের নং, নাম : 15-ধূপগুড়ি
ভাগ নং, নাম : 7-বেলতলী পাড়া

1142	WB/03/015/387044	নাম : মঙ্গলদাসী সরকার স্বামীর নাম: উপেন সরকার বাড়ির নং : n0221 বয়স : 73 লিঙ্গ : মহিলা	ফটো উপলব্ধ	1143	WB/03/015/387178	নাম : দীপেশ সরকার পিতার নাম: শুকুমার সরকার বাড়ির নং : n0220 বয়স : 52 লিঙ্গ : পুরুষ	ফটো উপলব্ধ	1144	JLG1957620	নাম : নিরঞ্জন সরকার মায়ের নাম: হরিদাসী সরকার বাড়ির নং : n0220 বয়স : 44 লিঙ্গ : পুরুষ	ফটো উপলব্ধ
1145	SKW1406917	নাম : মালতী সরকার স্বামীর নাম: ভবতোষ সরকার বাড়ির নং : n0218 বয়স : 43 লিঙ্গ : মহিলা	ফটো উপলব্ধ	1146	SKW2237725	নাম : শুরা সরকার পিতার নাম: ক্ষুদিরাম সরকার বাড়ির নং : এন0217 বয়স : 26 লিঙ্গ : মহিলা	ফটো উপলব্ধ	1147	SKW1979616	নাম : কৃষ্ণ সরকার পিতার নাম: সুধীর সরকার বাড়ির নং : n0227 বয়স : 30 লিঙ্গ : পুরুষ	ফটো উপলব্ধ
1148	SKW2179117	নাম : সিউলি সরকার স্বামীর নাম: বিদুল সরকার বাড়ির নং : এন0239 বয়স : 25 লিঙ্গ : মহিলা	ফটো উপলব্ধ	1149	SKW1979574	নাম : গোপাল সরকার পিতার নাম: রঞ্জিত সরকার বাড়ির নং : n0234 বয়স : 28 লিঙ্গ : পুরুষ	ফটো উপলব্ধ	1150	SKW1876309	নাম : তাপসী মন্ডল(সরকার) স্বামীর নাম: গোপীনাথ সরকার বাড়ির নং : n0226 বয়স : 37 লিঙ্গ : মহিলা	ফটো উপলব্ধ
1151	SKW1171040	নাম : রবীন সরকার মায়ের নাম: হরিদাসী সরকার বাড়ির নং : n0220 বয়স : 35 লিঙ্গ : পুরুষ	ফটো উপলব্ধ	1152	SKW2240224	নাম : অর্পণা সরকার স্বামীর নাম: দেবোতোষ সরকার বাড়ির নং : এন0252 বয়স : 29 লিঙ্গ : মহিলা	ফটো উপলব্ধ	1153	WB/03/015/387187	নাম : কল্যাণী সরকার স্বামীর নাম: বীরেন সরকার বাড়ির নং : n0256 বয়স : 66 লিঙ্গ : মহিলা	ফটো উপলব্ধ
1154	SKW1876283	নাম : পিন্টু সরকার পিতার নাম: জ্যোতিষ সরকার বাড়ির নং : n0257 বয়স : 29 লিঙ্গ : পুরুষ	ফটো উপলব্ধ	1155	JLG3373958	নাম : খেতু সরকার(দাস) স্বামীর নাম: সুবোধ সরকার বাড়ির নং : n0224 বয়স : 47 লিঙ্গ : মহিলা	ফটো উপলব্ধ	1156	SKW2240679	নাম : শুভজিৎ সরকার পিতার নাম: সুধীর সরকার বাড়ির নং : এন0227 বয়স : 25 লিঙ্গ : পুরুষ	ফটো উপলব্ধ
1157	SKW2240646	নাম : বাতাসী সরকার পিতার নাম: ক্ষুদিরাম সরকার বাড়ির নং : এন0217 বয়স : 28 লিঙ্গ : মহিলা	ফটো উপলব্ধ	1158	JLG1918465	নাম : সুপদ সরকার পিতার নাম: পলান চন্দ্র সরকার বাড়ির নং : n0222 বয়স : 43 লিঙ্গ : পুরুষ	ফটো উপলব্ধ	1159	SKW2108835	নাম : প্রসেনজিৎ সরকার পিতার নাম: গনেশ সরকার বাড়ির নং : n0258 বয়স : 29 লিঙ্গ : পুরুষ	ফটো উপলব্ধ
1160	SKW2647857	নাম : মালতী সরকার স্বামীর নাম: দীপক সরকার বাড়ির নং : এন0562 বয়স : 23 লিঙ্গ : মহিলা	ফটো উপলব্ধ	1161	SKW2108827	নাম : সুমিত্রা বিশ্বাস সরকার স্বামীর নাম: উত্তম সরকার বাড়ির নং : n0238 বয়স : 27 লিঙ্গ : মহিলা	ফটো উপলব্ধ	1162	SKW2354553	নাম : রামপ্রসাদ সরকার পিতার নাম: পলান চন্দ্র সরকার বাড়ির নং : n0222 বয়স : 50 লিঙ্গ : পুরুষ	ফটো উপলব্ধ
1163	JLG1357532	নাম : পরিতোষ সরকার পিতার নাম: যতীন সরকার বাড়ির নং : n0218 বয়স : 53 লিঙ্গ : পুরুষ	ফটো উপলব্ধ	1164	SKW2270718	নাম : বাতাসী সরকার স্বামীর নাম: জ্যোতিষ সরকার বাড়ির নং : n0257 বয়স : 58 লিঙ্গ : মহিলা	ফটো উপলব্ধ	1165	WB/03/015/387423	নাম : মালতী সরকার স্বামীর নাম: মনু সরকার বাড়ির নং : n0218 বয়স : 50 লিঙ্গ : মহিলা	ফটো উপলব্ধ
1166	WB/03/015/387589	নাম : মনু সরকার পিতার নাম: যতীন সরকার বাড়ির নং : n0218 বয়স : 59 লিঙ্গ : পুরুষ	ফটো উপলব্ধ	1167	JLG3721198	নাম : উত্তম সরকার পিতার নাম: জয়দেব সরকার বাড়ির নং : n0238 বয়স : 39 লিঙ্গ : পুরুষ	ফটো উপলব্ধ	1168	JLG3635455	নাম : স্বপন সরকার পিতার নাম: ভবেন্দ্র সরকার বাড়ির নং : n0235 বয়স : 39 লিঙ্গ : পুরুষ	ফটো উপলব্ধ
1169	WB/03/015/387127	নাম : সন্ধ্যা সরকার স্বামীর নাম: ভবেন্দ্র সরকার বাড়ির নং : n0235 বয়স : 63 লিঙ্গ : মহিলা	ফটো উপলব্ধ	1170	JLG3487758	নাম : সুজিত সরকার পিতার নাম: মানিক সরকার বাড়ির নং : n0248 বয়স : 38 লিঙ্গ : পুরুষ	ফটো উপলব্ধ	1171	SKW2422228	নাম : ভগবতী সরকার স্বামীর নাম: গৌড় সরকার বাড়ির নং : n0216 বয়স : 62 লিঙ্গ : মহিলা	ফটো উপলব্ধ

1172 নাম : সুকণ্ঠ সরকার পিতার নাম: পলান সরকার বাড়ির নং : n0222 বয়স : 50 লিঙ্গ : পুরুষ	JLG1957406 ফটো উপলব্ধ	1173 নাম : ফুলকুমারী সরকার স্বামীর নাম: কালিপদ সরকার বাড়ির নং : n0234 বয়স : 42 লিঙ্গ : মহিলা	JLG3721180 ফটো উপলব্ধ	1174 নাম : তপন সরকার পিতার নাম: মানিক সরকার বাড়ির নং : n0248 বয়স : 30 লিঙ্গ : পুরুষ	SKW1764331 ফটো উপলব্ধ
1175 নাম : চঞ্চলা সরকার স্বামীর নাম: খোকন সরকার বাড়ির নং : N0258 বয়স : 25 লিঙ্গ : মহিলা	SKW2502151 ফটো উপলব্ধ	1176 নাম : রঞ্জন সরকার পিতার নাম: পরিতোষ সরকার বাড়ির নং : এন0218 বয়স : 22 লিঙ্গ : পুরুষ	SKW2645687 ফটো উপলব্ধ	1177 নাম : রাসমতি বিশ্বাস স্বামীর নাম: সন্তোষ বিশ্বাস বাড়ির নং : n0221 বয়স : 41 লিঙ্গ : মহিলা	JLG3635398 ফটো উপলব্ধ
1178 নাম : কালিপদ সরকার পিতার নাম: নরেন্দ্রনাথ সরকার বাড়ির নং : n0234 বয়স : 58 লিঙ্গ : পুরুষ	SKW2354645 ফটো উপলব্ধ	1179 নাম : ধীরেন সরকার পিতার নাম: মনমোহন সরকার বাড়ির নং : n0256 বয়স : 76 লিঙ্গ : পুরুষ	SKW2354082 ফটো উপলব্ধ	1180 নাম : কাঞ্চন সরকার স্বামীর নাম: রঞ্জিত সরকার বাড়ির নং : n0234 বয়স : 54 লিঙ্গ : মহিলা	WB/03/015/387378 ফটো উপলব্ধ
1181 নাম : রঞ্জিত সরকার পিতার নাম: নরেন্দ্রনাথ সরকার বাড়ির নং : n0234 বয়স : 61 লিঙ্গ : পুরুষ	WB/03/015/387253 ফটো উপলব্ধ	1182 নাম : গঙ্গা সরকার স্বামীর নাম: সুধীর সরকার বাড়ির নং : n0227 বয়স : 51 লিঙ্গ : মহিলা	WB/03/015/387262 ফটো উপলব্ধ	1183 নাম : সুধীর সরকার পিতার নাম: শুকুমার সরকার বাড়ির নং : n0227 বয়স : 55 লিঙ্গ : পুরুষ	WB/03/015/387272 ফটো উপলব্ধ
1184 নাম : মনা সরকার পিতার নাম: উপেন সরকার বাড়ির নং : n0221 বয়স : 52 লিঙ্গ : পুরুষ	WB/03/015/387656 ফটো উপলব্ধ	1185 নাম : সরস্বতী দাস স্বামীর নাম: কৃষ্ণ দাস বাড়ির নং : n0220 বয়স : 52 লিঙ্গ : মহিলা	WB/03/015/387335 ফটো উপলব্ধ	1186 নাম : ছানা সরকার পিতার নাম: উপেন সরকার বাড়ির নং : n0221 বয়স : 53 লিঙ্গ : পুরুষ	JLG1357193 ফটো উপলব্ধ
1187 নাম : সারথী দাস সরকার পিতার নাম: হরি পদ সরকার বাড়ির নং : এন0244 বয়স : 37 লিঙ্গ : মহিলা	SKW2581296 ফটো উপলব্ধ	1188 নাম : শান্তি সরকার স্বামীর নাম: জ্যোতিষ সরকার বাড়ির নং : n0234 বয়স : 37 লিঙ্গ : মহিলা	SKW1284066 ফটো উপলব্ধ	1189 নাম : বেলারানী সরকার স্বামীর নাম: নরেন্দ্রনাথ সরকার বাড়ির নং : n0234 বয়স : 88 লিঙ্গ : মহিলা	WB/03/015/387377 ফটো উপলব্ধ
1190 নাম : ভবেশ সরকার পিতার নাম: খগেন সরকার বাড়ির নং : n0235 বয়স : 71 লিঙ্গ : পুরুষ	WB/03/015/387646 ফটো উপলব্ধ	1191 নাম : কমল সরকার পিতার নাম: কালিপদ সরকার বাড়ির নং : n0234 বয়স : 26 লিঙ্গ : পুরুষ	SKW2108942 ফটো উপলব্ধ	1192 নাম : রাজীব সিকদার পিতার নাম: নৃপেন সিকদার বাড়ির নং : n0236 বয়স : 37 লিঙ্গ : পুরুষ	SKW1406511 ফটো উপলব্ধ
1193 নাম : সুরজীৎ সিকদার পিতার নাম: নৃপেন সিকদার বাড়ির নং : n0236 বয়স : 30 লিঙ্গ : পুরুষ	SKW1764299 ফটো উপলব্ধ	1194 নাম : ফিলিপস সিকদার পিতার নাম: লক্ষীকান্ত সিকদার বাড়ির নং : n0251 বয়স : 48 লিঙ্গ : পুরুষ	WB/03/015/387431 ফটো উপলব্ধ	1195 নাম : সঞ্জয় শিকদার পিতার নাম: নৃপেন্দ্র নাথ শিকদার বাড়ির নং : n0236 বয়স : 39 লিঙ্গ : পুরুষ	JLG3487766 ফটো উপলব্ধ
1196 নাম : আল্লাদী সিকদার স্বামীর নাম: নৃপেন সিকদার বাড়ির নং : n0236 বয়স : 59 লিঙ্গ : মহিলা	WB/03/015/387057 ফটো উপলব্ধ	1197 নাম : বিকি সরকার পিতার নাম: বদোলা সরকার বাড়ির নং : এন0251 বয়স : 23 লিঙ্গ : পুরুষ	SKW2578904 ফটো উপলব্ধ	1198 নাম : কামনা সিকদার পিতার নাম: লক্ষীকান্ত সিকদার বাড়ির নং : n0251 বয়স : 59 লিঙ্গ : পুরুষ	WB/03/015/387142 ফটো উপলব্ধ
1199 নাম : বাদল সরকার পিতার নাম: লক্ষীকান্ত সরকার বাড়ির নং : n0251 বয়স : 57 লিঙ্গ : পুরুষ	SKW2354744 ফটো উপলব্ধ	1200 নাম : গৌরী সিকদার (দাস) স্বামীর নাম: কামনা সিকদার বাড়ির নং : n0270 বয়স : 57 লিঙ্গ : মহিলা	SKW1283092 ফটো উপলব্ধ	1201 নাম : সুরজীৎ সরকার পিতার নাম: সুধীর সরকার বাড়ির নং : পাট নং 161 বয়স : 19 লিঙ্গ : পুরুষ	SKW2807667 ফটো উপলব্ধ

1202	SKW2822237
নাম : মনোজীত সরকার পিতার নাম: দীনেশ সরকার বাড়ির নং : বেলতলিপাড়া বয়স : 20 লিঙ্গ : পুরুষ	ফটো উপলব্ধ

1203	SKW2846996
নাম : পপি সরকার পিতার নাম: উত্তম সরকার বাড়ির নং : 15/161 বয়স : 20 লিঙ্গ : মহিলা	ফটো উপলব্ধ

1204	SKW2849818
নাম : পিতম দাস পিতার নাম: প্রদীপ দাস বাড়ির নং : 15/161 বয়স : 21 লিঙ্গ : পুরুষ	ফটো উপলব্ধ

বিধানসভা নির্বাচনক্ষেত্রের নং, নাম : 15-ধুপগুড়ি
1- সংযোজন তালিকা 1 (01-01-2026 28-02-2026)

নির্বাচক সংখ্যার সারসংক্ষেপ :

A) নির্বাচকের সংখ্যা :

	নির্বাচক তালিকার প্রকৃতি	নির্বাচক তালিকার পরিচিতি :	নির্বাচকের সংখ্যা :			
			পুরুষ	মহিলা	তৃতীয় লিঙ্গ	মোট
I	মূল তালিকা	মূল তালিকা	বিশেষ নিবিড় সংশোধনী ২০২৬-এর চূড়ান্ত ভোটার তালিকা			
II	1- সংযোজন তালিকা	সংযোজনী 1	বিশেষ সংক্ষিপ্ত সংশোধন 2026			
III	2- বিয়োজন তালিকা	সংযোজনী 1	বিশেষ সংক্ষিপ্ত সংশোধন 2026			
IV	'লিঙ্গ ক্ষেত্রের' পরিবর্তনের কারণে পার্থক্য		0	0	0	0
নির্বাচকের মোট সংখ্যা (I+II-III+IV)			636	558	0	1194

B) ক্রটি সংশোধনের সংখ্যা :

নির্বাচক তালিকার প্রকৃতি	নির্বাচক তালিকার পরিচিতি :	ক্রটি সংশোধনের সংখ্যা :
সংযোজনী 1	বিশেষ সংক্ষিপ্ত সংশোধন 2026	0

নির্বাচক নিবন্ধন আধিকারিকের স্বাক্ষর

E-মৃত, S-স্থানান্তরিত, R-একাধিকবার অন্তর্ভুক্ত, M-নিখোঁজ, Q-যোগ্য নহে