

## নির্বাচক তালিকা 2026 S25 পশ্চিমবঙ্গ

বিধানসভা নির্বাচনক্ষেত্রের নং, নাম ও সংরক্ষণের স্থিতি : 15 - ধূপগুড়ি (তপশীলি জাতি)		অংশ নং : 192			
বিধানসভা নির্বাচনক্ষেত্রটি যে লোকসভা নির্বাচনক্ষেত্রের / ক্ষেত্রসমূহের অন্তর্ভুক্ত তার নং, নাম ও সংরক্ষণ স্থিতি : 3 - জলপাইগুড়ি (তপশীলি জাতি)					
1. সংশোধনের পূর্ণ বিবরণ					
সংশোধনের বৎসর :	2026	নির্বাচক তালিকার পরিচিতি :			
ভিত্তি তারিখ :	01-01-2026	বিশেষ নিবিড় সংশোধনী ২০২৬-এর চূড়ান্ত ভোটার তালিকা			
সংশোধনের প্রকৃতি :	বিশেষ নিবিড় সংশোধনী 2026				
প্রকাশনার তারিখ :	28-02-2026				
2. অংশ ও নির্বাচনী এলাকার পূর্ণ বিবরণ :					
অংশের ভাগ নং ও নাম :					
1-ধনতলা					
2-পাখাধরার টারী	প্রধান শহর/গ্রাম : ধূপগুড়ি				
3-উত্তর বোরাগারী	ওয়ার্ড : 009				
	থানা : ধূপগুড়ি				
	গ্রাম পঞ্চগয়েত :				
	ব্লক :				
	মহকুমা : সদর, জলপাইগুড়ি				
	জেলা : জলপাইগুড়ি				
	পিন : 735210				
3. ভোট গ্রহন কেন্দ্রের পূর্ণ বিবরণ :					
ভোট গ্রহন কেন্দ্রের নং, নাম :	ভোট গ্রহন কেন্দ্রের শ্রেণী :		শহরাঞ্চল		
192 - উত্তর বোরাগারী জুনিয়ার হাই স্কুল	এই অংশে সহায়ক ভোটগ্রহন কেন্দ্রের সংখ্যা		0		
ভোট গ্রহন কেন্দ্রের ঠিকানা :	:				
উত্তর বোরাগারী জুনিয়ার হাই স্কুল, উত্তর বোরাগারী					
4. নির্বাচকের সংখ্যা :					
প্রথম ক্রমিক নং	শেষ ক্রমিক নং	মোট সংখ্যা			
		পুরুষ	মহিলা	তৃতীয় লিঙ্গ	মোট
1	1302	649	640	0	1289

নির্বাচক নিবন্ধন আধিকারিকের স্বাক্ষর

Nazri Naksha

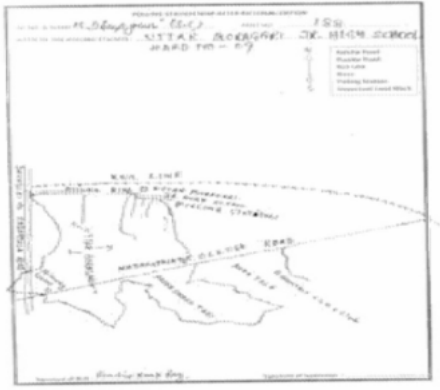

Google Map View

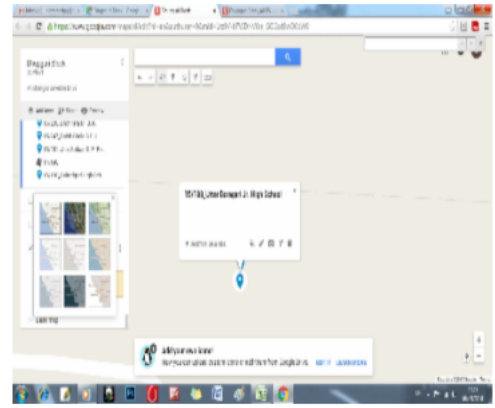

Polling Station Building Front View



Polling Station Front View



Cad View

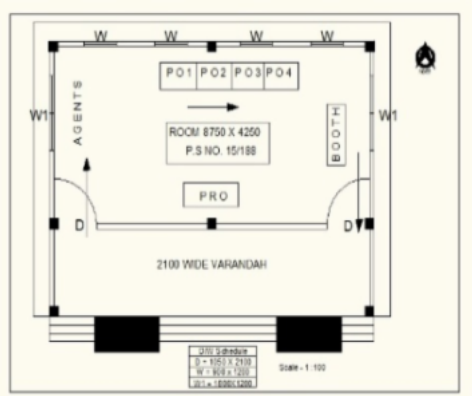

Key MAP View

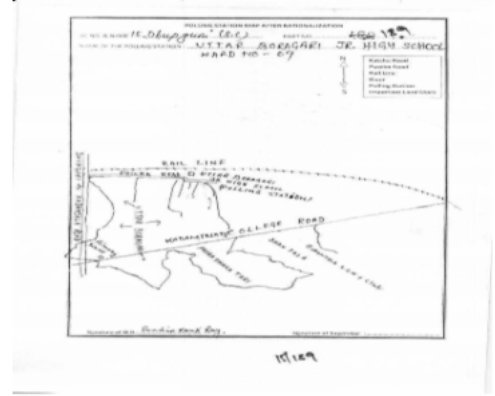

বিধানসভা নির্বাচনক্ষেত্রের নং, নাম : 15-ধূপগুড়ি  
ভাগ নং, নাম : 1-ধনতলা

1	SKW2538882	2	SKW2538668	3	SKW2668309
নাম : সাগর ঘোষ পিতার নাম: অর্জুন ঘোষ বাড়ির নং : এন0148 বয়স : 24 লিঙ্গ : পুরুষ	ফটো উপলব্ধ	নাম : কৃষ্ণ ঘোষ পিতার নাম: বিপুল ঘোষ বাড়ির নং : এন2341 বয়স : 24 লিঙ্গ : পুরুষ	ফটো উপলব্ধ	নাম : সরস্বতী দাস স্বামীর নাম: বিশনাথ দাস বাড়ির নং : এন0017 বয়স : 23 লিঙ্গ : মহিলা	ফটো উপলব্ধ
4	SKW1505874	5	SKW2668341	6	SKW2541365
নাম : সৃজিত দাস পিতার নাম: কামনা দাস বাড়ির নং : n0432 বয়স : 32 লিঙ্গ : পুরুষ	ফটো উপলব্ধ	নাম : ললিতা দাস পিতার নাম: নির্মল দাস বাড়ির নং : এন0014 বয়স : 23 লিঙ্গ : মহিলা	ফটো উপলব্ধ	নাম : রিয়া দাস পিতার নাম: রঞ্জিত দাস বাড়ির নং : নং0430 বয়স : 23 লিঙ্গ : মহিলা	ফটো উপলব্ধ
7	SKW2627164	8	SKW2085793	9	SKW2539633
নাম : প্রিয়া দাস পিতার নাম: হরু চন্দ্র দাস বাড়ির নং : এন0031 বয়স : 23 লিঙ্গ : মহিলা	ফটো উপলব্ধ	নাম : সোনিয়া সরকার দাস স্বামীর নাম: সঞ্জয় দাস বাড়ির নং : n0236 বয়স : 31 লিঙ্গ : মহিলা	ফটো উপলব্ধ	নাম : বিক্রম পাখাধরা পিতার নাম: নীরেন পাখাধরা বাড়ির নং : এন0060 বয়স : 24 লিঙ্গ : পুরুষ	ফটো উপলব্ধ
10	SKW2543882	11	WB/03/015/288405	12	SKW2538569
নাম : পাপুন পাল পিতার নাম: তপন পাল বাড়ির নং : 097 বয়স : 23 লিঙ্গ : পুরুষ	ফটো উপলব্ধ	নাম : শান্তি বর্মন স্বামীর নাম: রমানাথ বর্মন বাড়ির নং : n0020 বয়স : 48 লিঙ্গ : মহিলা	ফটো উপলব্ধ	নাম : দীপু বর্মন পিতার নাম: পরিমল বর্মন বাড়ির নং : এন4123 বয়স : 25 লিঙ্গ : পুরুষ	ফটো উপলব্ধ
13	SKW2440238	14	RCQ1655885	15	JLG1933480
নাম : গৌতম বর্মন পিতার নাম: প্রমোদ বর্মন বাড়ির নং : ওয়ার্ড 09 বয়স : 27 লিঙ্গ : পুরুষ	ফটো উপলব্ধ	নাম : জ্যোৎস্না বর্মন পিতার নাম: বর্মন বাড়ির নং : এন0087 বয়স : 27 লিঙ্গ : মহিলা	ফটো উপলব্ধ	নাম : প্রমদ বর্মন পিতার নাম: নগেন্দ্র বর্মন বাড়ির নং : n0010 বয়স : 68 লিঙ্গ : পুরুষ	ফটো উপলব্ধ
16	SKW0830778	17	SKW2211480	18	RCQ1763713
নাম : শ্যামল বর্মন পিতার নাম: রমানাথ বর্মন বাড়ির নং : n0020 বয়স : 38 লিঙ্গ : পুরুষ	ফটো উপলব্ধ	নাম : কণিকা বর্মন স্বামীর নাম: শ্যামল বর্মন বাড়ির নং : এন0020 বয়স : 35 লিঙ্গ : মহিলা	ফটো উপলব্ধ	নাম : অজয় বর্মন পিতার নাম: বর্মন বাড়ির নং : পাট নং 15/189 বয়স : 25 লিঙ্গ : পুরুষ	ফটো উপলব্ধ
19	JLG1933324	20	KWK2315745	21	WB/03/015/288494
নাম : মিনতী বর্মন স্বামীর নাম: প্রমোদ বর্মন বাড়ির নং : n0010 বয়স : 58 লিঙ্গ : মহিলা	ফটো উপলব্ধ	নাম : ফলো বর্মন স্বামীর নাম: বর্মন বাড়ির নং : এন0087 বয়স : 49 লিঙ্গ : মহিলা	ফটো উপলব্ধ	নাম : প্রদীপ রায় পিতার নাম: বৃন্দা রায় বাড়ির নং : n0020 বয়স : 50 লিঙ্গ : পুরুষ	ফটো উপলব্ধ
22	SKW1767490	23	WB/03/015/213285	24	JLG3305083
নাম : সম্পা মন্ডল পিতার নাম: নারায়ণ মন্ডল বাড়ির নং : এন0252 বয়স : 29 লিঙ্গ : মহিলা	ফটো উপলব্ধ	নাম : বাপি মহন্ত স্বামীর নাম: নরেন্দ্র মহন্ত বাড়ির নং : n0434 বয়স : 53 লিঙ্গ : মহিলা	ফটো উপলব্ধ	নাম : বৃন্দা মহন্ত পিতার নাম: নরেন্দ্র নাথ মহন্ত বাড়ির নং : n0435 বয়স : 50 লিঙ্গ : মহিলা	ফটো উপলব্ধ
25	SKW1886076	26	SKW2445708	27	SKW1886118
নাম : মহেশ রায় পিতার নাম: ধীরেন রায় বাড়ির নং : n0334 বয়স : 39 লিঙ্গ : পুরুষ	ফটো উপলব্ধ	নাম : স্বপন রায় পিতার নাম: ভোগনাদু রায় বাড়ির নং : n0013 বয়স : 58 লিঙ্গ : পুরুষ	ফটো উপলব্ধ	নাম : বিশুনাথ রায় পিতার নাম: কামিনী রায় বাড়ির নং : n0339 বয়স : 61 লিঙ্গ : পুরুষ	ফটো উপলব্ধ
28	SKW1991306	29	SKW1991330	30	SKW2686517
নাম : নীরদা রায় স্বামীর নাম: মহেশ রায় বাড়ির নং : n0334 বয়স : 39 লিঙ্গ : মহিলা	ফটো উপলব্ধ	নাম : ভীষ্মদেব রায় পিতার নাম: নগেন রায় বাড়ির নং : n0017 বয়স : 28 লিঙ্গ : পুরুষ	ফটো উপলব্ধ	নাম : রনজীত রায় পিতার নাম: প্রাণেশ রায় বাড়ির নং : এন0079 বয়স : 22 লিঙ্গ : পুরুষ	ফটো উপলব্ধ

31	SKW1991314	ফটো উপলব্ধ	নাম : পরেশ রায় পিতার নাম: ধীরেন রায় বাড়ির নং : n0336 বয়স : 36 লিঙ্গ : পুরুষ
32	SKW1513266	ফটো উপলব্ধ	নাম : রাজু রায় পিতার নাম: নগেন রায় বাড়ির নং : n0017 বয়স : 32 লিঙ্গ : পুরুষ
33	SKW1513282	ফটো উপলব্ধ	নাম : দিলিপ রায় পিতার নাম: চন্দ্র রায় বাড়ির নং : n0011 বয়স : 33 লিঙ্গ : পুরুষ
34	JLG3342854	ফটো উপলব্ধ	নাম : অনিতা রায় স্বামীর নাম: সুনীল রায় বাড়ির নং : n0009 বয়স : 47 লিঙ্গ : মহিলা
35	SKW2211886	ফটো উপলব্ধ	নাম : সাবিত্রী রায় স্বামীর নাম: বিশ্বজিৎ রায় বাড়ির নং : এন006 বয়স : 28 লিঙ্গ : মহিলা
36	SKW0830687	ফটো উপলব্ধ	নাম : খোকন রায় পিতার নাম: রাজামোহন রায় বাড়ির নং : n0012 বয়স : 37 লিঙ্গ : পুরুষ
37	WB/03/015/288406	ফটো উপলব্ধ	নাম : ভারতী রায় স্বামীর নাম: রাজামোহন রায় বাড়ির নং : n0012 বয়স : 58 লিঙ্গ : মহিলা
38	SKW2699957	ফটো উপলব্ধ	নাম : লক্ষ্মী রায় পিতার নাম: সুকুমার রায় বাড়ির নং : ওয়ার্ড নং-9 বয়স : 22 লিঙ্গ : মহিলা
39	SKW1643394	ফটো উপলব্ধ	নাম : বিশ্বজিৎ রায় পিতার নাম: সুশীল রায় বাড়ির নং : n0007 বয়স : 32 লিঙ্গ : পুরুষ
40	SKW1513290	ফটো উপলব্ধ	নাম : ভূপাল রায় পিতার নাম: সুবল রায় বাড়ির নং : n0007 বয়স : 32 লিঙ্গ : পুরুষ
41	SKW1416262	ফটো উপলব্ধ	নাম : বিভাস রায় পিতার নাম: কৃষ্ণ কান্ত রায় বাড়ির নং : n0022 বয়স : 36 লিঙ্গ : পুরুষ
42	WB/03/015/288432	ফটো উপলব্ধ	নাম : সুশীল রায় পিতার নাম: ব্রজকান্ত রায় বাড়ির নং : n0009 বয়স : 50 লিঙ্গ : পুরুষ
43	WB/03/015/288753	ফটো উপলব্ধ	নাম : মিনতি রায় স্বামীর নাম: নলনী রায় বাড়ির নং : n0008 বয়স : 49 লিঙ্গ : মহিলা
44	WB/03/015/288455	ফটো উপলব্ধ	নাম : সুচিত্রা রায় স্বামীর নাম: নগেন রায় বাড়ির নং : n0017 বয়স : 56 লিঙ্গ : মহিলা
45	JLG3708849	ফটো উপলব্ধ	নাম : বিপুল রায় পিতার নাম: যোগমোহন রায় বাড়ির নং : n0012 বয়স : 36 লিঙ্গ : পুরুষ
46	SKW1774090	ফটো উপলব্ধ	নাম : পিৎকি রায় পিতার নাম: রমেশ রায় বাড়ির নং : n0387 বয়স : 31 লিঙ্গ : মহিলা
47	WB/03/015/288833	ফটো উপলব্ধ	নাম : যোগমোহন রায় পিতার নাম: দাতারাম রায় বাড়ির নং : n0012 বয়স : 66 লিঙ্গ : পুরুষ
48	JLG3343720	ফটো উপলব্ধ	নাম : খগেন রায় পিতার নাম: নবকান্ত রায় বাড়ির নং : n0016 বয়স : 43 লিঙ্গ : পুরুষ
49	JLG3343712	ফটো উপলব্ধ	নাম : তুলসী রায় স্বামীর নাম: খগেন রায় বাড়ির নং : n0016 বয়স : 44 লিঙ্গ : মহিলা
50	SKW1300870	ফটো উপলব্ধ	নাম : যোগেশ বর্মন পিতার নাম: রামনাথ বর্মন বাড়ির নং : n0023 বয়স : 34 লিঙ্গ : পুরুষ
51	WB/03/015/288687	ফটো উপলব্ধ	নাম : সুবল রায় পিতার নাম: সবিন রায় বাড়ির নং : n0007 বয়স : 64 লিঙ্গ : পুরুষ
52	WB/03/015/288358	ফটো উপলব্ধ	নাম : নবকান্ত রায় পিতার নাম: ধারাকান্ত রায় বাড়ির নং : n0016 বয়স : 73 লিঙ্গ : পুরুষ
53	SKW1991397	ফটো উপলব্ধ	নাম : অপরাজিতা রায় স্বামীর নাম: বিপুল রায় বাড়ির নং : n0012 বয়স : 30 লিঙ্গ : মহিলা
54	SKW0829416	ফটো উপলব্ধ	নাম : বিষ্ণু রায় পিতার নাম: বলরাম রায় বাড়ির নং : n0023 বয়স : 39 লিঙ্গ : পুরুষ
55	SKW1300540	ফটো উপলব্ধ	নাম : বিনয় রায় পিতার নাম: বিমল রায় বাড়ির নং : n0021 বয়স : 38 লিঙ্গ : পুরুষ
56	SKW2686343	ফটো উপলব্ধ	নাম : কাঞ্চন রায় পিতার নাম: বিমল রায় বাড়ির নং : এন0079 বয়স : 21 লিঙ্গ : পুরুষ
57	SKW1301035	ফটো উপলব্ধ	নাম : সাধনা রায় স্বামীর নাম: গণেশ রায় বাড়ির নং : n0015 বয়স : 45 লিঙ্গ : মহিলা
58	JLG3708864	ফটো উপলব্ধ	নাম : শেফালী রায় স্বামীর নাম: রঞ্জিত রায় বাড়ির নং : n0026 বয়স : 40 লিঙ্গ : মহিলা
59	WB/03/015/288645	ফটো উপলব্ধ	নাম : কৃষ্ণকান্ত রায় পিতার নাম: রামেশ্বর রায় বাড়ির নং : n0022 বয়স : 55 লিঙ্গ : পুরুষ
60	SKW1991405	ফটো উপলব্ধ	নাম : শ্যামলী রায় স্বামীর নাম: সুকুমার রায় বাড়ির নং : n0005 বয়স : 37 লিঙ্গ : মহিলা

61	SKW2085975	ফটো উপলব্ধ	62	SKW1991348	ফটো উপলব্ধ	63	SKW2211878	ফটো উপলব্ধ
নাম : অঞ্জনা রায় পিতার নাম: চন্দ্র রায় বাড়ির নং : n0011 বয়স : 28 লিঙ্গ : মহিলা			নাম : সঞ্জীব রায় পিতার নাম: নরেশ রায় বাড়ির নং : n0015 বয়স : 28 লিঙ্গ : পুরুষ			নাম : মনোজ রায় পিতার নাম: প্রদীপ রায় বাড়ির নং : এন0006 বয়স : 25 লিঙ্গ : পুরুষ		
64	SKW1643337	ফটো উপলব্ধ	65	SKW1775485	ফটো উপলব্ধ	66	SKW1886092	ফটো উপলব্ধ
নাম : সবিতা রায় স্বামীর নাম: ভূপাল রায় বাড়ির নং : n0007 বয়স : 32 লিঙ্গ : মহিলা			নাম : বাপি রায় পিতার নাম: বিদ্যা রায় বাড়ির নং : n0296 বয়স : 31 লিঙ্গ : পুরুষ			নাম : যসদা রায় স্বামীর নাম: ধীরেন রায় বাড়ির নং : n0337 বয়স : 60 লিঙ্গ : মহিলা		
67	WB/03/015/288410	ফটো উপলব্ধ	68	WB/03/015/288831	ফটো উপলব্ধ	69	WB/03/015/288215	ফটো উপলব্ধ
নাম : ইন্তেশ্বরী রায় স্বামীর নাম: হরকান্ত রায় বাড়ির নং : n0019 বয়স : 71 লিঙ্গ : মহিলা			নাম : বিনতা রায় স্বামীর নাম: চন্দ্র রায় বাড়ির নং : n0011 বয়স : 53 লিঙ্গ : মহিলা			নাম : চন্দ্র রায় পিতার নাম: রামেশ্বর রায় বাড়ির নং : n0011 বয়স : 92 লিঙ্গ : পুরুষ		
70	WB/03/015/288569	ফটো উপলব্ধ	71	SKW1775519	ফটো উপলব্ধ	72	WB/03/015/288756	ফটো উপলব্ধ
নাম : নলনী রায় পিতার নাম: অমৃত রায় বাড়ির নং : n0008 বয়স : 57 লিঙ্গ : পুরুষ			নাম : পরিমল রায় পিতার নাম: হরিপদ রায় বাড়ির নং : n0299 বয়স : 32 লিঙ্গ : পুরুষ			নাম : মিনতি রায় স্বামীর নাম: সুশীল রায় বাড়ির নং : n0007 বয়স : 53 লিঙ্গ : মহিলা		
73	SKW1300847	ফটো উপলব্ধ	74	WB/03/015/288412	ফটো উপলব্ধ	75	SKW2293132	ফটো উপলব্ধ
নাম : প্রতিমা রায় স্বামীর নাম: বিষ্ণু রায় বাড়ির নং : n0023 বয়স : 37 লিঙ্গ : মহিলা			নাম : সন্দ্যা রায় স্বামীর নাম: কৃষ্ণকান্ত রায় বাড়ির নং : n0022 বয়স : 49 লিঙ্গ : মহিলা			নাম : সুবল রায় পিতার নাম: দাতারাম রায় বাড়ির নং : 191 বয়স : 53 লিঙ্গ : পুরুষ		
76	SKW2085777	ফটো উপলব্ধ	77	SKW2547172	ফটো উপলব্ধ	78	SKW1643386	ফটো উপলব্ধ
নাম : মিনতী রায় স্বামীর নাম: বিমল রায় বাড়ির নং : n0029 বয়স : 45 লিঙ্গ : মহিলা			নাম : বর্ষা রায় পিতার নাম: জুগৎ চন্দ্র রায় বাড়ির নং : এন0325 বয়স : 23 লিঙ্গ : মহিলা			নাম : বিশ্বজিৎ রায় পিতার নাম: প্রদীপ রায় বাড়ির নং : n0006 বয়স : 31 লিঙ্গ : পুরুষ		
79	WB/03/015/288772	ফটো উপলব্ধ	80	SKW1299858	ফটো উপলব্ধ	81	SKW1513274	ফটো উপলব্ধ
নাম : সুশীল রায় পিতার নাম: সবিন রায় বাড়ির নং : n0007 বয়স : 66 লিঙ্গ : পুরুষ			নাম : ধন বালা রায় স্বামীর নাম: রাজেন রায় বাড়ির নং : n0028 বয়স : 58 লিঙ্গ : মহিলা			নাম : বিপ্লব রায় পিতার নাম: নরেশ রায় বাড়ির নং : n0015 বয়স : 32 লিঙ্গ : পুরুষ		
82	SKW2284537	ফটো উপলব্ধ	83	SKW1991389	ফটো উপলব্ধ	84	SKW1991355	ফটো উপলব্ধ
নাম : সুশীল রায় পিতার নাম: দাতারাম রায় বাড়ির নং : n0012 বয়স : 58 লিঙ্গ : মহিলা			নাম : সঞ্জয় রায় পিতার নাম: নরেশ রায় বাড়ির নং : n0015 বয়স : 30 লিঙ্গ : পুরুষ			নাম : মায়ী রায় স্বামীর নাম: সুশীল রায় বাড়ির নং : n0009 বয়স : 34 লিঙ্গ : মহিলা		
85	WB/03/015/288564	ফটো উপলব্ধ	86	SKW2453660	ফটো উপলব্ধ	87	JLG0594812	ফটো উপলব্ধ
নাম : জয়ন্তি রায় স্বামীর নাম: বিমল রায় বাড়ির নং : n0021 বয়স : 56 লিঙ্গ : মহিলা			নাম : হরিপদ রায় পিতার নাম: ভোগনাদু রায় বাড়ির নং : n0013 বয়স : 56 লিঙ্গ : পুরুষ			নাম : শান্তি রায় স্বামীর নাম: রমেশ রায় বাড়ির নং : n0003 বয়স : 71 লিঙ্গ : মহিলা		
88	SKW2211449	ফটো উপলব্ধ	89	SKW2634251	ফটো উপলব্ধ	90	JLG1932334	ফটো উপলব্ধ
নাম : প্রসেনজিৎ রায় পিতার নাম: সুকুমার রায় বাড়ির নং : এন0007 বয়স : 26 লিঙ্গ : পুরুষ			নাম : বাপ্পন রায় পিতার নাম: চন্দ্র রায় বাড়ির নং : এন0021 বয়স : 23 লিঙ্গ : পুরুষ			নাম : সাবিত্রী রায় স্বামীর নাম: সুকুমার রায় বাড়ির নং : n0014 বয়স : 44 লিঙ্গ : মহিলা		

91	SKW2700433	ফটো উপলব্ধ	92	WB/03/015/288733	ফটো উপলব্ধ	93	SKW2196137	ফটো উপলব্ধ
নাম : দিনেশ রায় পিতার নাম: রাজেন রায় বাড়ির নং : ধনতলা বয়স : 23 লিঙ্গ : পুরুষ			নাম : মাহিন্দ্রী রায় স্বামীর নাম: প্রদীপ রায় বাড়ির নং : n0006 বয়স : 49 লিঙ্গ : মহিলা			নাম : রিক্কু রায় পিতার নাম: বুদেশ্বর রায় রায় বাড়ির নং : এন0025 বয়স : 25 লিঙ্গ : মহিলা		
94	SKW1991363	ফটো উপলব্ধ	95	SKW2038297	ফটো উপলব্ধ	96	SKW2453645	ফটো উপলব্ধ
নাম : সবিতা রায় স্বামীর নাম: নরেশ রায় বাড়ির নং : n0342 বয়স : 34 লিঙ্গ : মহিলা			নাম : সঞ্জয় রায় পিতার নাম: সুনিল রায় বাড়ির নং : n0373 বয়স : 28 লিঙ্গ : পুরুষ			নাম : ননী রায় স্বামীর নাম: হরিপদ রায় বাড়ির নং : n0013 বয়স : 52 লিঙ্গ : মহিলা		
97	SKW1513258	ফটো উপলব্ধ	98	WB/03/015/288760	ফটো উপলব্ধ	99	SKW0831131	ফটো উপলব্ধ
নাম : সঞ্জয় রায় পিতার নাম: কৃষ্ণ কান্ত রায় বাড়ির নং : n0014 বয়স : 32 লিঙ্গ : পুরুষ			নাম : বিদ্যা রায় পিতার নাম: মহেন্দ্র রায় বাড়ির নং : n0002 বয়স : 56 লিঙ্গ : মহিলা			নাম : সুকুমার রায় পিতার নাম: শবিন রায় বাড়ির নং : n0007 বয়স : 50 লিঙ্গ : পুরুষ		
100	SKW2660314	ফটো উপলব্ধ	101	WB/03/015/288820	ফটো উপলব্ধ	102	SKW1643378	ফটো উপলব্ধ
নাম : সরস্বতী দাস রায় স্বামীর নাম: মনোজ রায় বাড়ির নং : এন0023 বয়স : 22 লিঙ্গ : মহিলা			নাম : মনিবালা রায় স্বামীর নাম: চটকু রায় বাড়ির নং : n0005 বয়স : 61 লিঙ্গ : মহিলা			নাম : সুকুমার রায় পিতার নাম: চটকু রায় বাড়ির নং : n0005 বয়স : 39 লিঙ্গ : পুরুষ		
103	SKW0831115	ফটো উপলব্ধ	104	WB/03/015/288675	ফটো উপলব্ধ	105	SKW2339521	ফটো উপলব্ধ
নাম : পরিতোষ রায় পিতার নাম: হরিপদ রায় বাড়ির নং : n0013 বয়স : 38 লিঙ্গ : পুরুষ			নাম : প্রাণেশ রায় পিতার নাম: নগেন রায় বাড়ির নং : n0015 বয়স : 52 লিঙ্গ : পুরুষ			নাম : সুকুমার রায় পিতার নাম: বনমালী রায় বাড়ির নং : n0014 বয়স : 50 লিঙ্গ : পুরুষ		
106	SKW1301050	ফটো উপলব্ধ	107	JLG0594820	ফটো উপলব্ধ	108	JLG3708807	ফটো উপলব্ধ
নাম : আরতি রায় স্বামীর নাম: সুকুমার রায় বাড়ির নং : n0007 বয়স : 40 লিঙ্গ : মহিলা			নাম : শ্যামল রায় পিতার নাম: রমেশ রায় বাড়ির নং : n0003 বয়স : 53 লিঙ্গ : পুরুষ			নাম : রঞ্জিত রায় পিতার নাম: পরেশ রায় বাড়ির নং : n0004 বয়স : 36 লিঙ্গ : পুরুষ		
109	SKW2482354	ফটো উপলব্ধ	110	SKW2337590	ফটো উপলব্ধ	111	WB/03/015/288711	ফটো উপলব্ধ
নাম : তাপস রায় পিতার নাম: সুবল রায় বাড়ির নং : n0007 বয়স : 25 লিঙ্গ : পুরুষ			নাম : অনিতা রায় স্বামীর নাম: নরেশ রায় বাড়ির নং : n0015 বয়স : 49 লিঙ্গ : মহিলা			নাম : পরেশ রায় পিতার নাম: নিলচন রায় বাড়ির নং : n0004 বয়স : 63 লিঙ্গ : পুরুষ		
112	WB/03/015/288145	ফটো উপলব্ধ	113	WB/03/015/288819	ফটো উপলব্ধ	114	WB/03/015/405484	ফটো উপলব্ধ
নাম : বলরাম রায় পিতার নাম: ধনেশ্বর রায় বাড়ির নং : n0014 বয়স : 79 লিঙ্গ : পুরুষ			নাম : মানি রায় স্বামীর নাম: যোগমহন রায় বাড়ির নং : n0012 বয়স : 57 লিঙ্গ : মহিলা			নাম : অনিতা রায় স্বামীর নাম: সুবল রায় বাড়ির নং : n0001 বয়স : 51 লিঙ্গ : মহিলা		
115	WB/03/015/288821	ফটো উপলব্ধ	116	JLG3096740	ফটো উপলব্ধ	117	JLG3708872	ফটো উপলব্ধ
নাম : সবিতা রায় স্বামীর নাম: বিদ্যাসাগর রায় বাড়ির নং : n0002 বয়স : 49 লিঙ্গ : মহিলা			নাম : স্বপন রায় পিতার নাম: বনমালী রায় বাড়ির নং : n0014 বয়স : 45 লিঙ্গ : পুরুষ			নাম : অনুকুল রায় পিতার নাম: সুশীল রয় বাড়ির নং : n0012 বয়স : 36 লিঙ্গ : পুরুষ		
118	SKW2085868	ফটো উপলব্ধ	119	SKW1301043	ফটো উপলব্ধ	120	WDB2327740	ফটো উপলব্ধ
নাম : গঙ্গা রায় স্বামীর নাম: অনুকুল রায় বাড়ির নং : n0012 বয়স : 27 লিঙ্গ : মহিলা			নাম : রঞ্জিতা রায় স্বামীর নাম: স্বপন রায় বাড়ির নং : n0013 বয়স : 37 লিঙ্গ : মহিলা			নাম : লক্ষ্মী রায় স্বামীর নাম: পরিমল রায় বাড়ির নং : ওয়ার্ড নং 09 বয়স : 30 লিঙ্গ : মহিলা		

121 নাম : শিপিকা রায় স্বামীর নাম : স্বপন রায় বাড়ির নং : n0014 বয়স : 32 লিঙ্গ : মহিলা	SKW1643352 ফটো উপলব্ধ	122 নাম : বালিকা রায় স্বামীর নাম : বনমালী রায় বাড়ির নং : n0014 বয়স : 77 লিঙ্গ : মহিলা	SKW2339448 ফটো উপলব্ধ	123 নাম : অশোকা রায় স্বামীর নাম : নগেন রায় বাড়ির নং : n0015 বয়স : 81 লিঙ্গ : মহিলা	WB/03/015/288596 ফটো উপলব্ধ
124 নাম : শান্তি রায় স্বামীর নাম : সরেন রায় বাড়ির নং : n0004 বয়স : 67 লিঙ্গ : মহিলা	SKW2452076 ফটো উপলব্ধ	125 নাম : প্রবীর রায় পিতার নাম : রঞ্জিত রায় বাড়ির নং : 15/192 বয়স : 21 লিঙ্গ : পুরুষ	SKW2762482 ফটো উপলব্ধ	126 নাম : সারতি রায় স্বামীর নাম : বিশ্বনাথ রায় বাড়ির নং : n0339 বয়স : 47 লিঙ্গ : মহিলা	SKW2029858 ফটো উপলব্ধ
127 নাম : ধনবালা রায় স্বামীর নাম : প্রাণেশ রায় বাড়ির নং : n0015 বয়স : 41 লিঙ্গ : মহিলা	JLG3343738 ফটো উপলব্ধ	128 নাম : গনেশ রায় পিতার নাম : নগেন রায় বাড়ির নং : n0015 বয়স : 49 লিঙ্গ : পুরুষ	WB/03/015/288570 ফটো উপলব্ধ	129 নাম : জয়ন্তী রায় স্বামীর নাম : সুশীল রায় বাড়ির নং : n0012 বয়স : 54 লিঙ্গ : মহিলা	JLG3546108 ফটো উপলব্ধ
130 নাম : সুভাষ রায় পিতার নাম : বলরাম রায় বাড়ির নং : n0014 বয়স : 51 লিঙ্গ : পুরুষ	WB/03/015/288275 ফটো উপলব্ধ	131 নাম : আরতী রায় স্বামীর নাম : সুভাষ রায় বাড়ির নং : n0014 বয়স : 47 লিঙ্গ : মহিলা	JLG1363779 ফটো উপলব্ধ	132 নাম : কিরণ রায় পিতার নাম : বিশ্বজিৎ রায় বাড়ির নং : n0109 বয়স : 26 লিঙ্গ : পুরুষ	SKW2467181 ফটো উপলব্ধ
133 নাম : বিশ্বজিৎ রায় পিতার নাম : প্রাণেশ রায় বাড়ির নং : এন0079 বয়স : 21 লিঙ্গ : পুরুষ	SKW2683084 ফটো উপলব্ধ	134 নাম : মিনতি রায় স্বামীর নাম : শ্যামল রায় বাড়ির নং : n0003 বয়স : 51 লিঙ্গ : মহিলা	JLG3546082 ফটো উপলব্ধ	135 নাম : ভাস্কর রায় পিতার নাম : প্রদীপ রায় বাড়ির নং : n0297 বয়স : 30 লিঙ্গ : পুরুষ	SKW1775493 ফটো উপলব্ধ
136 নাম : অমল রায় পিতার নাম : বিশ্বনাথ রায় বাড়ির নং : n0029 বয়স : 39 লিঙ্গ : পুরুষ	SKW1415587 ফটো উপলব্ধ	137 নাম : নরেশ রায় পিতার নাম : ধীরেন রায় বাড়ির নং : n0342 বয়স : 37 লিঙ্গ : পুরুষ	SKW1886126 ফটো উপলব্ধ	138 নাম : ধীরেন রায় পিতার নাম : ধরজরাম রায় বাড়ির নং : n0336 বয়স : 65 লিঙ্গ : পুরুষ	SKW1886084 ফটো উপলব্ধ
139 নাম : বিমল রায় পিতার নাম : বিনোদ রায় বাড়ির নং : n0021 বয়স : 69 লিঙ্গ : পুরুষ	WB/03/015/288521 ফটো উপলব্ধ	140 নাম : মিনতি রায় স্বামীর নাম : সুবল রায় বাড়ির নং : n0007 বয়স : 54 লিঙ্গ : মহিলা	WB/03/015/288573 ফটো উপলব্ধ	141 নাম : চন্দনা রায় পিতার নাম : চন্দ্র রায় বাড়ির নং : n0011 বয়স : 28 লিঙ্গ : মহিলা	SKW1991371 ফটো উপলব্ধ
142 নাম : সুব্রত রায় পিতার নাম : নলনী রায় বাড়ির নং : n0008 বয়স : 28 লিঙ্গ : পুরুষ	SKW1991322 ফটো উপলব্ধ	143 নাম : বাবলু রায় পিতার নাম : সুনিল রায় বাড়ির নং : এন0009 বয়স : 26 লিঙ্গ : পুরুষ	SKW2211845 ফটো উপলব্ধ	144 নাম : রঞ্জন রায় পিতার নাম : শ্যামল রায় বাড়ির নং : এন0021 বয়স : 21 লিঙ্গ : পুরুষ	SKW2686202 ফটো উপলব্ধ
145 নাম : রতন রায় পিতার নাম : হরকান্ত রায় বাড়ির নং : n0019 বয়স : 47 লিঙ্গ : পুরুষ	JLG1956200 ফটো উপলব্ধ	146 নাম : ধর্জেন রায় পিতার নাম : নবকান্ত রায় বাড়ির নং : n0016 বয়স : 37 লিঙ্গ : পুরুষ	JLG3708880 ফটো উপলব্ধ	147 নাম : রাজামোহন রায় পিতার নাম : দাতারাম রায় বাড়ির নং : n0012 বয়স : 76 লিঙ্গ : পুরুষ	WB/03/015/288524 ফটো উপলব্ধ
148 নাম : সুমতি রায় (বর্মন) স্বামীর নাম : প্রদীপ বর্মন বাড়ির নং : n0329 বয়স : 36 লিঙ্গ : মহিলা	SKW1312321 ফটো উপলব্ধ	149 নাম : পুতুল রায়(বর্মন) স্বামীর নাম : অমল রায় বাড়ির নং : n0030 বয়স : 38 লিঙ্গ : মহিলা	SKW1415595 ফটো উপলব্ধ	150 নাম : বিজয় সন্যাসী পিতার নাম : মিন্টু সন্যাসী বাড়ির নং : এন0163 বয়স : 23 লিঙ্গ : পুরুষ	SKW2543700 ফটো উপলব্ধ

151 নাম : বিনা সরকার স্বামীর নাম: অমল সরকার বাড়ির নং : n0024 বয়স : 37 লিঙ্গ : মহিলা	SKW2502433 ফটো উপলব্ধ	152 নাম : সরস্বতী সরকার(দাস) স্বামীর নাম: প্রদীপ দাস বাড়ির নং : n0238 বয়স : 27 লিঙ্গ : মহিলা	SKW2150241 ফটো উপলব্ধ	153 নাম : পরিমল রায় মায়ের নাম: সুশীলা রায় বাড়ির নং : পাট নং 192 বয়স : 47 লিঙ্গ : পুরুষ	MBK2810208 ফটো উপলব্ধ
154 নাম : রঞ্জিত রায় পিতার নাম: সুকুমার রায় বাড়ির নং : 15/192 বয়স : 20 লিঙ্গ : পুরুষ	SKW2743516 ফটো উপলব্ধ	155 নাম : সঞ্জিত সরকার পিতার নাম: জ্ঞানেন্দ্র নাথ সরকার বাড়ির নং : পাট নং 192 বয়স : 44 লিঙ্গ : পুরুষ	MBK2376747 ফটো উপলব্ধ	156 নাম : সৃজন মন্ডল পিতার নাম: সুবল মন্ডল বাড়ির নং : পাট নং 192 বয়স : 28 লিঙ্গ : পুরুষ	SKW1964683 ফটো উপলব্ধ
157 নাম : নগেন রায় পিতার নাম: তেপাই রায় বাড়ির নং : পাট নং - 15/192 বয়স : 59 লিঙ্গ : পুরুষ	SKW2748481 ফটো উপলব্ধ	158 নাম : দীপালি বর্মন স্বামীর নাম: সুদীপ রায় বাড়ির নং : পাট নং 192 বয়স : 25 লিঙ্গ : মহিলা	RNL2642999 ফটো উপলব্ধ	159 নাম : ললিতা রায় পিতার নাম: উকিল রায় বাড়ির নং : পাট নং 192 বয়স : 23 লিঙ্গ : মহিলা	SKW2541993 ফটো উপলব্ধ
Q 160 নাম : দীপ্তি মন্ডল পিতার নাম: গোপাল মন্ডল বাড়ির নং : পাট নং 192, সিরিয়ল নং 287 বয়স : 27 লিঙ্গ : মহিলা	SKW2062834 ফটো উপলব্ধ	161 নাম : হারু চন্দ্র দাস পিতার নাম: তেজেন চন্দ্র দাস বাড়ির নং : পাট নং- 192 বয়স : 49 লিঙ্গ : পুরুষ	MBK2157972 ফটো উপলব্ধ	162 নাম : গুরুা (সরকার) দাস স্বামীর নাম: হারু দাস বাড়ির নং : পাট নং-192 বয়স : 48 লিঙ্গ : মহিলা	JLG1363274 ফটো উপলব্ধ
163 নাম : অনুসূয়া রায় পিতার নাম: সুবল রায় বাড়ির নং : পাট নং 15/191 বয়স : 19 লিঙ্গ : মহিলা	SKW2810018 ফটো উপলব্ধ	164 নাম : গৌরব মহন্ত পিতার নাম: বাপী মহন্ত বাড়ির নং : পাট নং 192 বয়স : 19 লিঙ্গ : পুরুষ	SKW2819027 ফটো উপলব্ধ	165 নাম : নয়ন রায় স্বামীর নাম: পরিমল রায় বাড়ির নং : পাট নং 192 বয়স : 38 লিঙ্গ : মহিলা	MBK3171188 ফটো উপলব্ধ
166 নাম : বন্দনা বর্মন পিতার নাম: অমল্য বর্মন বাড়ির নং : পাট নং 192 বয়স : 33 লিঙ্গ : মহিলা	SKW1510247 ফটো উপলব্ধ	167 নাম : স্বামীর নাম: বাড়ির নং : পাট নং 15/192 বয়স : 40 লিঙ্গ : মহিলা	YWX0337915 ফটো উপলব্ধ	168 নাম : পিতার নাম: বাড়ির নং : পাট নং 15/192 বয়স : 55 লিঙ্গ : পুরুষ	YWX0338178 ফটো উপলব্ধ
169 নাম : পৌতম কর্মকার পিতার নাম: রাধেশ্যাম কর্মকার বাড়ির নং : উওর বোরা গারি বয়স : 49 লিঙ্গ : পুরুষ	WII1219096 ফটো উপলব্ধ	170 নাম : প্রসঞ্জিত সরকার পিতার নাম: জ্ঞানেন্দ্র নাথ সরকার বাড়ির নং : পাট নং 15/192 বয়স : 34 লিঙ্গ : পুরুষ	RIY1329218 ফটো উপলব্ধ	171 নাম : গীতা ঘোষ স্বামীর নাম: নীর্মল ঘোষ বাড়ির নং : পাট নং 15/192 বয়স : 57 লিঙ্গ : মহিলা	ZYR2187078 ফটো উপলব্ধ
172 নাম : টুপন সরকার পিতার নাম: গ্যানমোহন মন্ডল বাড়ির নং : পাট নং 192 বয়স : 43 লিঙ্গ : মহিলা	XEQ2402642 ফটো উপলব্ধ	173 নাম : মান্দিপ রায় (সরকার) স্বামীর নাম: সঞ্জিত সরকার বাড়ির নং : 15/192 বয়স : 34 লিঙ্গ : মহিলা	RIY1329663 ফটো উপলব্ধ	174 নাম : নবনীতা রায় পিতার নাম: পরিমল রায় বাড়ির নং : পাট 15/192 বয়স : 20 লিঙ্গ : মহিলা	SKW2852374 ফটো উপলব্ধ

175	SKW1775576	নাম : পম্পী সরকার(মন্ডল) স্বামীর নাম: রাজমোহন মন্ডল বাড়ির নং : n0304 বয়স : 32 লিঙ্গ : মহিলা	ফটো উপলব্ধ	176	JLG3708716	নাম : জনার্দন দাস পিতার নাম: সমর দাস বাড়ির নং : n0035 বয়স : 36 লিঙ্গ : পুরুষ	ফটো উপলব্ধ	177	JLG3715125	নাম : অজয় সরকার পিতার নাম: নীল কান্ত সরকার বাড়ির নং : n0362 বয়স : 37 লিঙ্গ : পুরুষ	ফটো উপলব্ধ
178	SKW2085645	নাম : রাকেশ অধিকারী পিতার নাম: প্রকাশ অধিকারী বাড়ির নং : n0397 বয়স : 27 লিঙ্গ : পুরুষ	ফটো উপলব্ধ	179	WB/03/015/288416	নাম : জয়ন্তি অধিকারী স্বামীর নাম: রাম অধিকারী বাড়ির নং : n0051 বয়স : 55 লিঙ্গ : মহিলা	ফটো উপলব্ধ	180	SKW1991496	নাম : নমিতা অধিকারী পিতার নাম: তপন অধিকারী বাড়ির নং : n0360 বয়স : 28 লিঙ্গ : মহিলা	ফটো উপলব্ধ
181	WB/03/015/288419	নাম : বাসনা অধিকারী স্বামীর নাম: জিতেন অধিকারী বাড়ির নং : n0051 বয়স : 56 লিঙ্গ : মহিলা	ফটো উপলব্ধ	182	WB/03/015/288614	নাম : মনমোহন অধিকারী পিতার নাম: চিত্রমোহন অধিকারী বাড়ির নং : n0051 বয়স : 69 লিঙ্গ : পুরুষ	ফটো উপলব্ধ	183	WB/03/015/288610	নাম : প্রকাশ অধিকারী পিতার নাম: চেত্রমোহন অধিকারী বাড়ির নং : n0051 বয়স : 61 লিঙ্গ : পুরুষ	ফটো উপলব্ধ
184	SKW1301142	নাম : লক্ষন অধিকারী পিতার নাম: মনমোহন অধিকারী বাড়ির নং : n0051 বয়স : 37 লিঙ্গ : পুরুষ	ফটো উপলব্ধ	185	WB/03/015/288661	নাম : সুমিত্রা অধিকারী স্বামীর নাম: রত্নেশ্বর অধিকারী বাড়ির নং : n0051 বয়স : 101 লিঙ্গ : মহিলা	ফটো উপলব্ধ	186	WB/03/015/288205	নাম : রাম অধিকারী পিতার নাম: ঈশ্বর অধিকারী বাড়ির নং : n0051 বয়স : 64 লিঙ্গ : পুরুষ	ফটো উপলব্ধ
187	WB/03/015/288418	নাম : অনিতা অধিকারী স্বামীর নাম: প্রকাশ অধিকারী বাড়ির নং : n0051 বয়স : 50 লিঙ্গ : মহিলা	ফটো উপলব্ধ	188	SKW1416296	নাম : ব্রজেন অধিকারী পিতার নাম: জিতেন অধিকারী বাড়ির নং : n0051 বয়স : 40 লিঙ্গ : পুরুষ	ফটো উপলব্ধ	189	SKW1638717	নাম : দেবায়ন দত্ত পিতার নাম: সুভাষ দত্ত বাড়ির নং : n00445 বয়স : 31 লিঙ্গ : পুরুষ	ফটো উপলব্ধ
190	WB/03/015/324459	নাম : অপরাজিতা দত্ত স্বামীর নাম: সুভাষ দত্ত বাড়ির নং : n0024 বয়স : 58 লিঙ্গ : মহিলা	ফটো উপলব্ধ	191	WB/03/015/288558	নাম : রেখা দাস স্বামীর নাম: ভূপাল দাস বাড়ির নং : n0046 বয়স : 56 লিঙ্গ : মহিলা	ফটো উপলব্ধ	192	JLG3611811	নাম : মালতী বালু দাস স্বামীর নাম: দীপক দাস বাড়ির নং : n0044 বয়স : 47 লিঙ্গ : মহিলা	ফটো উপলব্ধ
193	WB/03/015/288341	নাম : রত্না দাস স্বামীর নাম: অশোক দাস বাড়ির নং : n0066 বয়স : 49 লিঙ্গ : মহিলা	ফটো উপলব্ধ	194	WB/03/015/288343	নাম : গোপাল দাস পিতার নাম: বড়দামোহন দাস বাড়ির নং : n0046 বয়স : 54 লিঙ্গ : পুরুষ	ফটো উপলব্ধ	195	WB/03/015/288344	নাম : দীপক দাস পিতার নাম: যোগেন্দ্র দাস বাড়ির নং : n0044 বয়স : 59 লিঙ্গ : পুরুষ	ফটো উপলব্ধ
196	WB/03/015/288318	নাম : গোপাল দাস পিতার নাম: যোগেন্দ্র দাস বাড়ির নং : n0044 বয়স : 66 লিঙ্গ : পুরুষ	ফটো উপলব্ধ	197	SKW2150324	নাম : মনিকা দাস স্বামীর নাম: জটন দাস বাড়ির নং : n0044 বয়স : 30 লিঙ্গ : মহিলা	ফটো উপলব্ধ	198	SKW2150316	নাম : সুমিত্রা দাস স্বামীর নাম: শুভঙ্কর দাস বাড়ির নং : n0040 বয়স : 26 লিঙ্গ : মহিলা	ফটো উপলব্ধ
199	JLG3342904	নাম : লক্ষ্মন দাস পিতার নাম: মতিলাল দাস বাড়ির নং : n0067 বয়স : 46 লিঙ্গ : পুরুষ	ফটো উপলব্ধ	200	WB/03/015/288135	নাম : উষা দাস স্বামীর নাম: সমর দাস বাড়ির নং : n0066 বয়স : 51 লিঙ্গ : মহিলা	ফটো উপলব্ধ	201	SKW2502482	নাম : কনিকা কীর্তনীয়া দাস স্বামীর নাম: জনার্দন দাস বাড়ির নং : n0066 বয়স : 26 লিঙ্গ : মহিলা	ফটো উপলব্ধ
202	WB/03/015/288122	নাম : যোগেন্দ্র দাস পিতার নাম: বড়দা দাস বাড়ির নং : n0044 বয়স : 85 লিঙ্গ : পুরুষ	ফটো উপলব্ধ	203	JLG3097078	নাম : নিশিতা দাস পিতার নাম: নারায়ন দাস বাড়ির নং : n0045 বয়স : 45 লিঙ্গ : পুরুষ	ফটো উপলব্ধ	204	WB/03/015/288380	নাম : মেনকা দাস স্বামীর নাম: কৃষ্ণ দাস বাড়ির নং : n0045 বয়স : 83 লিঙ্গ : মহিলা	ফটো উপলব্ধ

205 নাম : তপন দাস পিতার নাম: মনোরঞ্জন দাস বাড়ির নং : n0065 বয়স : 35 লিঙ্গ : পুরুষ	SKW1176163 ফটো উপলব্ধ	206 নাম : মরনীবালা দাস স্বামীর নাম: অর্জুন কুমার দাস বাড়ির নং : n0032 বয়স : 65 লিঙ্গ : মহিলা	JLG3708831 ফটো উপলব্ধ	207 নাম : লিটন দাস পিতার নাম: গোপাল দাস বাড়ির নং : n0044 বয়স : 31 লিঙ্গ : পুরুষ	SKW1643436 ফটো উপলব্ধ
208 নাম : অশোক দাস পিতার নাম: মুকুন্দ দাস বাড়ির নং : n0066 বয়স : 52 লিঙ্গ : পুরুষ	WB/03/015/288813 ফটো উপলব্ধ	209 নাম : সুসীতা দাস পিতার নাম: ভূপাল দাস বাড়ির নং : এন0046 বয়স : 26 লিঙ্গ : মহিলা	SKW2211936 ফটো উপলব্ধ	210 নাম : ঠাকুরচন্দ্র দাস পিতার নাম: নিকুঞ্জ দাস বাড়ির নং : n0040 বয়স : 63 লিঙ্গ : পুরুষ	SKW2294296 ফটো উপলব্ধ
211 নাম : মুক্তামালা দাস পিতার নাম: রতন দাস বাড়ির নং : পাখাধরার টারী বয়স : 27 লিঙ্গ : মহিলা	SKW2440550 ফটো উপলব্ধ	212 নাম : শঙ্কর দাস পিতার নাম: বড়দামোহন দাস বাড়ির নং : n0046 বয়স : 56 লিঙ্গ : পুরুষ	WB/03/015/288590 ফটো উপলব্ধ	213 নাম : প্রতিমা দাস স্বামীর নাম: নিশিথ দাস বাড়ির নং : n0045 বয়স : 38 লিঙ্গ : মহিলা	SKW1301134 ফটো উপলব্ধ
214 নাম : মিলন দাস পিতার নাম: রতন দাস বাড়ির নং : n0066 বয়স : 32 লিঙ্গ : পুরুষ	SKW1886167 ফটো উপলব্ধ	215 নাম : রীনা দাস স্বামীর নাম: বাবলু দাস বাড়ির নং : n0045 বয়স : 41 লিঙ্গ : মহিলা	JLG3343746 ফটো উপলব্ধ	216 নাম : বাবলু দাস পিতার নাম: নারায়ন দাস বাড়ির নং : n0045 বয়স : 42 লিঙ্গ : পুরুষ	JLG3097086 ফটো উপলব্ধ
217 নাম : নারায়ণ দাস পিতার নাম: কৃষ্ণ দাস বাড়ির নং : n0045 বয়স : 66 লিঙ্গ : পুরুষ	WB/03/015/288146 ফটো উপলব্ধ	218 নাম : পরিষ্কীত দাস পিতার নাম: যোগেন্দ্র দাস বাড়ির নং : n0044 বয়স : 52 লিঙ্গ : পুরুষ	JLG3096807 ফটো উপলব্ধ	219 নাম : বাপ্পা দাস পিতার নাম: বাবু দাস বাড়ির নং : n0404 বয়স : 27 লিঙ্গ : পুরুষ	SKW2085710 ফটো উপলব্ধ
220 নাম : বেচারাম দাস পিতার নাম: অশোক দাস বাড়ির নং : n0066 বয়স : 24 লিঙ্গ : পুরুষ	SKW2469963 ফটো উপলব্ধ	221 নাম : জটন দাস পিতার নাম: গোপাল দাস বাড়ির নং : n0044 বয়স : 33 লিঙ্গ : পুরুষ	SKW1416304 ফটো উপলব্ধ	222 নাম : বিষ্ণু দাস স্বামীর নাম: গোপাল দাস বাড়ির নং : n0044 বয়স : 53 লিঙ্গ : মহিলা	WB/03/015/288301 ফটো উপলব্ধ
223 নাম : শৈলেন দাস পিতার নাম: পরীক্ষিত দাস বাড়ির নং : 15/189 বয়স : 21 লিঙ্গ : পুরুষ	SKW2718484 ফটো উপলব্ধ	224 নাম : সমর দাস পিতার নাম: মুকুন্দ দাস বাড়ির নং : n0066 বয়স : 55 লিঙ্গ : পুরুষ	WB/03/015/288114 ফটো উপলব্ধ	225 নাম : কাজলী দাস স্বামীর নাম: উষারঞ্জন দাস বাড়ির নং : n0040 বয়স : 54 লিঙ্গ : মহিলা	WB/03/015/288531 ফটো উপলব্ধ
226 নাম : শ্যামলী রায় পিতার নাম: গলিত রায় বাড়ির নং : n0065 বয়স : 36 লিঙ্গ : মহিলা	JLG3719911 ফটো উপলব্ধ	227 নাম : তাপস দাস পিতার নাম: মনোরঞ্জন দাস বাড়ির নং : n0065 বয়স : 40 লিঙ্গ : পুরুষ	JLG3342912 ফটো উপলব্ধ	228 নাম : শিউলী দাস স্বামীর নাম: গোপাল দাস বাড়ির নং : n0046 বয়স : 41 লিঙ্গ : মহিলা	JLG3343753 ফটো উপলব্ধ
229 নাম : সনেকা দাস স্বামীর নাম: শংকর দাস বাড়ির নং : n0046 বয়স : 34 লিঙ্গ : মহিলা	SKW1886217 ফটো উপলব্ধ	230 নাম : ললিতা দাস স্বামীর নাম: মুকুন্দ দাস বাড়ির নং : n0066 বয়স : 86 লিঙ্গ : মহিলা	WB/03/015/288340 ফটো উপলব্ধ	231 নাম : উষারঞ্জন দাস পিতার নাম: নিকুঞ্জ দাস বাড়ির নং : n0040 বয়স : 59 লিঙ্গ : পুরুষ	WB/03/015/288668 ফটো উপলব্ধ
232 নাম : শুভঙ্কর দাস পিতার নাম: উষা রঞ্জন দাস বাড়ির নং : n0040 বয়স : 37 লিঙ্গ : পুরুষ	JLG3611803 ফটো উপলব্ধ	233 নাম : লিটন দাস পিতার নাম: অর্জুন দাস বাড়ির নং : n0032 বয়স : 43 লিঙ্গ : পুরুষ	SKW1643469 ফটো উপলব্ধ	234 নাম : চম্পাবতী দাস স্বামীর নাম: লিটন দাস বাড়ির নং : n0032 বয়স : 30 লিঙ্গ : মহিলা	SKW1886191 ফটো উপলব্ধ

235 নাম : সচিরানি দাস স্বামীর নাম: মতিলাল দাস বাড়ির নং : n0067 বয়স : 60 লিঙ্গ : মহিলা	SKW2332815 ফটো উপলব্ধ	236 নাম : সবিতা দাস স্বামীর নাম: মনোরঞ্জন দাস বাড়ির নং : n0065 বয়স : 59 লিঙ্গ : মহিলা	SKW2465573 ফটো উপলব্ধ	237 নাম : অর্জুন কুমার দাস পিতার নাম: নিবারন দাস বাড়ির নং : n0032 বয়স : 77 লিঙ্গ : পুরুষ	SKW1643451 ফটো উপলব্ধ
238 নাম : পিংকু দাস পিতার নাম: তপন দাস বাড়ির নং : N0065 বয়স : 33 লিঙ্গ : মহিলা	ZMJ1652692 ফটো উপলব্ধ	239 নাম : রঞ্জনা দাস স্বামীর নাম: কংকর দাস বাড়ির নং : n0032 বয়স : 36 লিঙ্গ : মহিলা	JLG3708815 ফটো উপলব্ধ	240 নাম : দীপ্তী দাস স্বামীর নাম: তাপস দাস বাড়ির নং : n0065 বয়স : 35 লিঙ্গ : মহিলা	SKW1176171 ফটো উপলব্ধ
241 নাম : রাজেশ দাস পিতার নাম: গোপাল দাস বাড়ির নং : n0046 বয়স : 24 লিঙ্গ : পুরুষ	SKW2476430 ফটো উপলব্ধ	242 নাম : মতিলাল দাস পিতার নাম: প্রকাশ দাস বাড়ির নং : n0067 বয়স : 70 লিঙ্গ : পুরুষ	SKW2329928 ফটো উপলব্ধ	243 নাম : বাসন্তি দাস স্বামীর নাম: ঠাকুরচান দাস বাড়ির নং : n0040 বয়স : 55 লিঙ্গ : মহিলা	JLG0596486 ফটো উপলব্ধ
244 নাম : সুজন দাস পিতার নাম: উষা রঞ্জন দাস বাড়ির নং : n0040 বয়স : 34 লিঙ্গ : পুরুষ	SKW1301118 ফটো উপলব্ধ	245 নাম : মনোরঞ্জন দাস পিতার নাম: প্রকাশ চন্দ্র দাস বাড়ির নং : n0065 বয়স : 65 লিঙ্গ : পুরুষ	SKW2288900 ফটো উপলব্ধ	246 নাম : সুব্রত দাস পিতার নাম: দীপক দাস বাড়ির নং : n0399 বয়স : 27 লিঙ্গ : পুরুষ	SKW2085660 ফটো উপলব্ধ
247 নাম : লাকী দাস স্বামীর নাম: লক্ষ্মণ দাস বাড়ির নং : n0067 বয়স : 39 লিঙ্গ : মহিলা	JLG3708989 ফটো উপলব্ধ	248 নাম : মলয় দাস পিতার নাম: লক্ষ্মণ দাস বাড়ির নং : পাখাধরারতারি বয়স : 22 লিঙ্গ : পুরুষ	SKW2770246 ফটো উপলব্ধ	249 নাম : কংকর চন্দ্র দাস পিতার নাম: অর্জুন দাস বাড়ির নং : n0032 বয়স : 48 লিঙ্গ : পুরুষ	JLG1956077 ফটো উপলব্ধ
250 নাম : স্বপ্না দাস স্বামীর নাম: হরিপদ দাস বাড়ির নং : n0033 বয়স : 45 লিঙ্গ : মহিলা	JLG3096724 ফটো উপলব্ধ	251 নাম : মালতী পাখাধরা স্বামীর নাম: নিরেন পাখাধরা বাড়ির নং : n0060 বয়স : 49 লিঙ্গ : মহিলা	WB/03/015/288414 ফটো উপলব্ধ	252 নাম : স্বর্নবালা পাখাধরা স্বামীর নাম: প্রফুল্ল পাখাধরা বাড়ির নং : n0054 বয়স : 63 লিঙ্গ : মহিলা	WB/03/015/288893 ফটো উপলব্ধ
253 নাম : কনকলতা পাখাধরা স্বামীর নাম: প্রফুল্ল পাখাধরা বাড়ির নং : n0054 বয়স : 69 লিঙ্গ : মহিলা	JLG1933993 ফটো উপলব্ধ	254 নাম : মমতা পাখাধরা স্বামীর নাম: সুবোধ পাখাধরা বাড়ির নং : n0061 বয়স : 49 লিঙ্গ : মহিলা	WB/03/015/288159 ফটো উপলব্ধ	255 নাম : জয়ন্তি পাখাধরা স্বামীর নাম: উমেশ পাখাধরা বাড়ির নং : n0060 বয়স : 58 লিঙ্গ : মহিলা	WB/03/015/288415 ফটো উপলব্ধ
256 নাম : অমূল্য পাখাধরা পিতার নাম: বিজয় পাখাধরা বাড়ির নং : n0058 বয়স : 64 লিঙ্গ : পুরুষ	WB/03/015/288064 ফটো উপলব্ধ	257 নাম : মনোজ পাখাধরা পিতার নাম: রামকান্ত পাখাধরা বাড়ির নং : n0056 বয়স : 45 লিঙ্গ : পুরুষ	JLG3546132 ফটো উপলব্ধ	258 নাম : দেবশীষ পাখাধরা পিতার নাম: অক্ষয় পাখাধরা বাড়ির নং : n0057 বয়স : 37 লিঙ্গ : পুরুষ	JLG3708898 ফটো উপলব্ধ
259 নাম : বাপি পাখাধরা পিতার নাম: উমেশ পাখাধরা বাড়ির নং : n0060 বয়স : 39 লিঙ্গ : পুরুষ	JLG3708971 ফটো উপলব্ধ	260 নাম : রাজু পাখাধরা পিতার নাম: নিরেন পাখাধরা বাড়ির নং : n0302 বয়স : 30 লিঙ্গ : পুরুষ	SKW1775550 ফটো উপলব্ধ	261 নাম : বাসন্তি পাখাধরা রায় স্বামীর নাম: রাজু পাখাধরা বাড়ির নং : 15/192 বয়স : 21 লিঙ্গ : মহিলা	SKW2738219 ফটো উপলব্ধ
262 নাম : মানসী পাখাধরা পিতার নাম: প্রফুল্ল কুমার পাখাধরা বাড়ির নং : n0301 বয়স : 30 লিঙ্গ : মহিলা	SKW1775543 ফটো উপলব্ধ	263 নাম : সুবোধ পাখাধরা পিতার নাম: বসন্ত পাখাধরা বাড়ির নং : n0061 বয়স : 57 লিঙ্গ : পুরুষ	WB/03/015/288062 ফটো উপলব্ধ	264 নাম : পাপাই পাখাধরা পিতার নাম: উমেশ পাখাধরা বাড়ির নং : n0060 বয়স : 36 লিঙ্গ : পুরুষ	SKW1301183 ফটো উপলব্ধ

265	SKW1886142	নাম : মৌসুমী পাখাধরা পিতার নাম: কালিচরন পাখাধরা বাড়ির নং : n0059 বয়স : 29 লিঙ্গ : মহিলা	ফটো উপলব্ধ	266	WB/03/015/288450	নাম : নিয়তি পাখাধরা স্বামীর নাম: অমল্য পাখাধরা বাড়ির নং : n0058 বয়স : 53 লিঙ্গ : মহিলা	ফটো উপলব্ধ	267	WB/03/015/288256	নাম : মেনকা পাখাধরা স্বামীর নাম: অক্ষয় পাখাধরা বাড়ির নং : n0057 বয়স : 56 লিঙ্গ : মহিলা	ফটো উপলব্ধ
268	WB/03/015/288124	নাম : অক্ষয় পাখাধরা পিতার নাম: বিজয় পাখাধরা বাড়ির নং : n0057 বয়স : 66 লিঙ্গ : পুরুষ	ফটো উপলব্ধ	269	WB/03/015/288309	নাম : হিমংগ পাখাধরা পিতার নাম: রামকান্ত পাখাধরা বাড়ির নং : n0056 বয়স : 50 লিঙ্গ : পুরুষ	ফটো উপলব্ধ	270	WB/03/015/288258	নাম : বরমেশ্বরী পাখাধরা স্বামীর নাম: রামকান্ত পাখাধরা বাড়ির নং : n0056 বয়স : 69 লিঙ্গ : মহিলা	ফটো উপলব্ধ
271	WB/03/015/288932	নাম : রেবতী পাখাধরা পিতার নাম: বিজয় পাখাধরা বাড়ির নং : n0059 বয়স : 56 লিঙ্গ : মহিলা	ফটো উপলব্ধ	272	WB/03/015/288002	নাম : কালিচরন পাখাধরা পিতার নাম: বিজয় পাখাধরা বাড়ির নং : n0059 বয়স : 62 লিঙ্গ : পুরুষ	ফটো উপলব্ধ	273	SKW1775634	নাম : চন্দনা রায় (পাখাধরা) স্বামীর নাম: বাপী পাখাধরা বাড়ির নং : n0060 বয়স : 35 লিঙ্গ : মহিলা	ফটো উপলব্ধ
274	WB/03/015/288770	নাম : তপু পাখাধরা পিতার নাম: উমেশ পাখাধরা বাড়ির নং : n0060 বয়স : 49 লিঙ্গ : পুরুষ	ফটো উপলব্ধ	275	WB/03/015/288226	নাম : প্রফুল্ল কুমার পাখাধরা পিতার নাম: বিজয় চন্দ্র পাখাধরা বাড়ির নং : n0054 বয়স : 70 লিঙ্গ : পুরুষ	ফটো উপলব্ধ	276	SKW1513308	নাম : সান্তনা রায় পাখাধরা স্বামীর নাম: পাপাই পাখাধরা বাড়ির নং : n0060 বয়স : 34 লিঙ্গ : মহিলা	ফটো উপলব্ধ
277	JLG3505591	নাম : মিনু রায় (পাখাধরা) স্বামীর নাম: হিমাংশু পাখাধরা বাড়ির নং : n0056 বয়স : 41 লিঙ্গ : মহিলা	ফটো উপলব্ধ	278	SKW1416320	নাম : কুনাল পাখাধরা পিতার নাম: প্রফুল্ল কুমার পাখাধরা বাড়ির নং : n0054 বয়স : 35 লিঙ্গ : পুরুষ	ফটো উপলব্ধ	279	JLG3708930	নাম : মাধবী পাখাধরা (বর্মন) স্বামীর নাম: তপু পাখাধরা বাড়ির নং : n0060 বয়স : 39 লিঙ্গ : মহিলা	ফটো উপলব্ধ
280	SKW1991454	নাম : স্বর্নলতা রায়(পাখাধরা) স্বামীর নাম: মনোজ পাখাধরা বাড়ির নং : n0056 বয়স : 30 লিঙ্গ : মহিলা	ফটো উপলব্ধ	281	WB/03/015/288424	নাম : নিরেন পাখাধরা পিতার নাম: উমেশ পাখাধরা বাড়ির নং : n0060 বয়স : 56 লিঙ্গ : পুরুষ	ফটো উপলব্ধ	282	SKW2310746	নাম : মায়্যা রায় পাখাধরা স্বামীর নাম: কালিচরন পাখাধরা বাড়ির নং : n0059 বয়স : 58 লিঙ্গ : মহিলা	ফটো উপলব্ধ
283	SKW2085769	নাম : রাজিব পাখাধরা পিতার নাম: নিরেন পাখাধরা বাড়ির নং : n0409 বয়স : 28 লিঙ্গ : পুরুষ	ফটো উপলব্ধ	284	WB/03/015/288810	নাম : পুষকাল বিশ্বাস পিতার নাম: মাখন বিশ্বাস বাড়ির নং : n0038 বয়স : 51 লিঙ্গ : পুরুষ	ফটো উপলব্ধ	285	WB/03/015/288327	নাম : অঞ্জু বিশ্বাস স্বামীর নাম: পুষকাল বিশ্বাস বাড়ির নং : n0038 বয়স : 49 লিঙ্গ : মহিলা	ফটো উপলব্ধ
286	WB/03/015/288755	নাম : কুঞ্জলতা মন্ডল স্বামীর নাম: পবিত্র মন্ডল বাড়ির নং : n0072 বয়স : 66 লিঙ্গ : মহিলা	ফটো উপলব্ধ	287	JLG3342961	নাম : অসিতকুমার মণ্ডল পিতার নাম: পবিত্রকুমার মণ্ডল বাড়ির নং : n0072 বয়স : 46 লিঙ্গ : পুরুষ	ফটো উপলব্ধ	288	JLG3546140	নাম : শান্তি মণ্ডল স্বামীর নাম: কাজলী মণ্ডল বাড়ির নং : n0064 বয়স : 41 লিঙ্গ : পুরুষ	ফটো উপলব্ধ
289	SKW1301126	নাম : সুমিতা মণ্ডল(সরকার) স্বামীর নাম: অরুণ মণ্ডল বাড়ির নং : n0064 বয়স : 35 লিঙ্গ : মহিলা	ফটো উপলব্ধ	290	SKW1886209	নাম : লক্ষী রায় স্বামীর নাম: রঞ্জন রায় বাড়ির নং : n0072 বয়স : 30 লিঙ্গ : মহিলা	ফটো উপলব্ধ	291	WB/03/015/288164	নাম : সুনিল মন্ডল পিতার নাম: কার্তিক মন্ডল বাড়ির নং : n0063 বয়স : 52 লিঙ্গ : পুরুষ	ফটো উপলব্ধ
292	WB/03/015/288934	নাম : গোবিন্দ মন্ডল পিতার নাম: কান্দন মন্ডল বাড়ির নং : n0064 বয়স : 61 লিঙ্গ : পুরুষ	ফটো উপলব্ধ	293	WB/03/015/288935	নাম : মায়্যা মন্ডল স্বামীর নাম: গোবিন্দ মন্ডল বাড়ির নং : n0064 বয়স : 56 লিঙ্গ : মহিলা	ফটো উপলব্ধ	294	SKW1643428	নাম : রাজমহন মন্ডল পিতার নাম: গোবিন্দ মন্ডল বাড়ির নং : n0064 বয়স : 32 লিঙ্গ : পুরুষ	ফটো উপলব্ধ

বিধানসভা নির্বাচনক্ষেত্রের নং, নাম : 15-ধূপগুড়ি  
ভাগ নং, নাম : 2-পাখাধরার টারী

295	JLG3342953	নাম : অরুণ মণ্ডল মায়ের নাম: কাজলী মণ্ডল বাড়ির নং : n0064 বয়স : 40 লিঙ্গ : পুরুষ	ফটো উপলব্ধ	296	WB/03/015/288585	নাম : কজলি মন্ডল স্বামীর নাম: কান্দন মন্ডল বাড়ির নং : n0064 বয়স : 96 লিঙ্গ : মহিলা	ফটো উপলব্ধ	297	WB/03/015/288586	নাম : সবিতা মন্ডল স্বামীর নাম: বিনোদ মন্ডল বাড়ির নং : n0064 বয়স : 53 লিঙ্গ : মহিলা	ফটো উপলব্ধ
298	SKW2481620	নাম : রীতা মণ্ডল পিতার নাম: সুনিল মণ্ডল বাড়ির নং : n0063 বয়স : 24 লিঙ্গ : মহিলা	ফটো উপলব্ধ	299	SKW2295335	নাম : অনিল মন্ডল মন্ডল পিতার নাম: কার্তিক মন্ডল মন্ডল বাড়ির নং : n0063 বয়স : 58 লিঙ্গ : পুরুষ	ফটো উপলব্ধ	300	SKW2211340	নাম : সঞ্জিত মন্ডল পিতার নাম: বিনোদ মন্ডল বাড়ির নং : এন0064 বয়স : 29 লিঙ্গ : পুরুষ	ফটো উপলব্ধ
301	SKW1301092	নাম : প্রবীর মণ্ডল পিতার নাম: পরিমল মণ্ডল বাড়ির নং : n0062 বয়স : 37 লিঙ্গ : পুরুষ	ফটো উপলব্ধ	302	SKW1775618	নাম : বিশ্বজীৎ মন্ডল পিতার নাম: বিনোদ মন্ডল বাড়ির নং : n0064 বয়স : 30 লিঙ্গ : পুরুষ	ফটো উপলব্ধ	303	SKW1544030	নাম : দেবাশীষ মন্ডল পিতার নাম: নির্মল মন্ডল বাড়ির নং : n0062 বয়স : 33 লিঙ্গ : পুরুষ	ফটো উপলব্ধ
304	SKW1775600	নাম : চিরঞ্জীৎ মন্ডল পিতার নাম: গোবিন্দ মন্ডল বাড়ির নং : n0064 বয়স : 30 লিঙ্গ : পুরুষ	ফটো উপলব্ধ	305	SKW1991504	নাম : পরিক্ষীত রায় পিতার নাম: সিতেশ্বর রায় বাড়ির নং : n0072 বয়স : 28 লিঙ্গ : পুরুষ	ফটো উপলব্ধ	306	SKW2085934	নাম : পলাস মন্ডল পিতার নাম: সুনিল মন্ডল বাড়ির নং : n0063 বয়স : 27 লিঙ্গ : পুরুষ	ফটো উপলব্ধ
307	SKW2288843	নাম : বিনোদ মন্ডল পিতার নাম: কান্দন মন্ডল বাড়ির নং : n0064 বয়স : 60 লিঙ্গ : পুরুষ	ফটো উপলব্ধ	308	SKW1886159	নাম : প্রতাপ মন্ডল পিতার নাম: অনিল মন্ডল বাড়ির নং : n0063 বয়স : 29 লিঙ্গ : পুরুষ	ফটো উপলব্ধ	309	SKW2298677	নাম : গীতা মন্ডল স্বামীর নাম: পরিমল মন্ডল বাড়ির নং : n0062 বয়স : 58 লিঙ্গ : মহিলা	ফটো উপলব্ধ
310	SKW2299014	নাম : পরিমল মন্ডল পিতার নাম: কার্তিক মন্ডল বাড়ির নং : n0062 বয়স : 66 লিঙ্গ : পুরুষ	ফটো উপলব্ধ	311	SKW2295459	নাম : কল্পনা মন্ডল স্বামীর নাম: নির্মল মন্ডল বাড়ির নং : n0062 বয়স : 61 লিঙ্গ : মহিলা	ফটো উপলব্ধ	312	SKW1176155	নাম : পঙ্কজ মন্ডল পিতার নাম: পরিমল মন্ডল বাড়ির নং : n0062 বয়স : 36 লিঙ্গ : পুরুষ	ফটো উপলব্ধ
313	JLG3096906	নাম : মিষ্ট মল্লিক পিতার নাম: অধন্য মল্লিক বাড়ির নং : n0036 বয়স : 54 লিঙ্গ : পুরুষ	ফটো উপলব্ধ	314	WB/03/015/288315	নাম : দয়াল দাসী মল্লিক স্বামীর নাম: অধন্য মল্লিক বাড়ির নং : n0036 বয়স : 70 লিঙ্গ : মহিলা	ফটো উপলব্ধ	315	SKW1991447	নাম : চন্দনা ব্যাপারী(মল্লিক) স্বামীর নাম: মিষ্ট মল্লিক বাড়ির নং : n0036 বয়স : 28 লিঙ্গ : মহিলা	ফটো উপলব্ধ
316	SKW2865483	নাম : দীপক রায় পিতার নাম: চিত্তরঞ্জন রায় বাড়ির নং : n0037 বয়স : 61 লিঙ্গ : পুরুষ	ফটো উপলব্ধ	317	JLG3611845	নাম : মলিন চন্দ্র সরকার পিতার নাম: সুরেশ সরকার বাড়ির নং : n0037 বয়স : 39 লিঙ্গ : পুরুষ	ফটো উপলব্ধ	318	SKW1775592	নাম : কানাই রায় পিতার নাম: তারিনী রায় বাড়ির নং : n0306 বয়স : 41 লিঙ্গ : পুরুষ	ফটো উপলব্ধ
319	WB/03/015/288776	নাম : ভূপেন রায় পিতার নাম: শশধর রায় বাড়ির নং : n0034 বয়স : 57 লিঙ্গ : পুরুষ	ফটো উপলব্ধ	320	JLG3708922	নাম : পিংকু রায় (দাস) স্বামীর নাম: দীনেশ দাস বাড়ির নং : n0068 বয়স : 39 লিঙ্গ : মহিলা	ফটো উপলব্ধ	321	SKW1775584	নাম : সুলতা রায় স্বামীর নাম: কর্মকান্ত রায় বাড়ির নং : n0305 বয়স : 33 লিঙ্গ : মহিলা	ফটো উপলব্ধ
322	SKW2309391	নাম : দীপক রায় পিতার নাম: উদ্বব রায় বাড়ির নং : n0071 বয়স : 53 লিঙ্গ : পুরুষ	ফটো উপলব্ধ	323	JLG3611829	নাম : রঞ্জন রায় পিতার নাম: সুশেন রায় বাড়ির নং : n0034 বয়স : 40 লিঙ্গ : পুরুষ	ফটো উপলব্ধ	324	WB/03/015/288553	নাম : চিত্তরঞ্জন রায় পিতার নাম: জয়চন্দ্র রায় বাড়ির নং : n0037 বয়স : 85 লিঙ্গ : পুরুষ	ফটো উপলব্ধ

325	SKW2289817	ফটো উপলব্ধ	326	WB/03/015/288268	ফটো উপলব্ধ	327	SKW1643501	ফটো উপলব্ধ
নাম : শংকর রায় পিতার নাম: উদ্ধব রায় বাড়ির নং : n0071 বয়স : 66 লিঙ্গ : পুরুষ			নাম : ধর্মকান্ত রায় পিতার নাম: নলনি রায় বাড়ির নং : n0041 বয়স : 71 লিঙ্গ : পুরুষ			নাম : তরুণ রায় পিতার নাম: সুধেন রায় বাড়ির নং : n0034 বয়স : 31 লিঙ্গ : পুরুষ		
328	SKW1913235	ফটো উপলব্ধ	329	SKW1643485	ফটো উপলব্ধ	330	SKW1643444	ফটো উপলব্ধ
নাম : দীপ্তি রায় স্বামীর নাম: ভূপেন রায় বাড়ির নং : n0034 বয়স : 35 লিঙ্গ : মহিলা			নাম : সুলেখা রায় পিতার নাম: বাদল রায় বাড়ির নং : n0047 বয়স : 35 লিঙ্গ : মহিলা			নাম : শুভঙ্কর রায় পিতার নাম: শংকর রায় বাড়ির নং : n0071 বয়স : 31 লিঙ্গ : পুরুষ		
331	JLG1932128	ফটো উপলব্ধ	332	SKW2085801	ফটো উপলব্ধ	333	SKW2544443	ফটো উপলব্ধ
নাম : কর্মকান্ত রায় পিতার নাম: ধর্মকান্ত রায় বাড়ির নং : n0041 বয়স : 44 লিঙ্গ : পুরুষ			নাম : লিপিকা রায় স্বামীর নাম: অমলেশ রায় বাড়ির নং : n0043 বয়স : 33 লিঙ্গ : মহিলা			নাম : দোয়েল রায় পিতার নাম: দ্বিজেন্দ্র নাথ রায় বাড়ির নং : এন0034 বয়স : 24 লিঙ্গ : মহিলা		
334	WB/03/015/288708	ফটো উপলব্ধ	335	SKW1513316	ফটো উপলব্ধ	336	WB/03/015/288277	ফটো উপলব্ধ
নাম : দেবেশ্বর রায় পিতার নাম: টুনিয়া রায় বাড়ির নং : n0053 বয়স : 71 লিঙ্গ : পুরুষ			নাম : অলকা রায় স্বামীর নাম: সদানন্দ রায় বাড়ির নং : n0048 বয়স : 36 লিঙ্গ : মহিলা			নাম : শঙ্করী রায় স্বামীর নাম: তরনী রায় বাড়ির নং : n0068 বয়স : 81 লিঙ্গ : মহিলা		
337	JLG3342987	ফটো উপলব্ধ	338	SKW2481711	ফটো উপলব্ধ	339	WB/03/015/288771	ফটো উপলব্ধ
নাম : সজল রায় পিতার নাম: হলধর রায় বাড়ির নং : n0047 বয়স : 46 লিঙ্গ : পুরুষ			নাম : রাকেশ রায় পিতার নাম: দীপক রায় বাড়ির নং : n0037 বয়স : 24 লিঙ্গ : পুরুষ			নাম : দিলীপ রায় পিতার নাম: শশধর রায় বাড়ির নং : n0034 বয়স : 52 লিঙ্গ : পুরুষ		
340	JLG1932474	ফটো উপলব্ধ	341	JLG3611852	ফটো উপলব্ধ	342	JLG3342201	ফটো উপলব্ধ
নাম : টুম্পা রায় স্বামীর নাম: দীপক রায় বাড়ির নং : n0071 বয়স : 47 লিঙ্গ : মহিলা			নাম : রনদীপ রায় পিতার নাম: চিত্ত রঞ্জন রায় বাড়ির নং : n0037 বয়স : 39 লিঙ্গ : পুরুষ			নাম : শেফালী রায় স্বামীর নাম: দীপক রায় বাড়ির নং : n0076 বয়স : 40 লিঙ্গ : মহিলা		
343	WB/03/015/288310	ফটো উপলব্ধ	344	JLG3480332	ফটো উপলব্ধ	345	SKW1513373	ফটো উপলব্ধ
নাম : রাইকিশোরী সরকার স্বামীর নাম: সুরেশ সরকার বাড়ির নং : n0037 বয়স : 76 লিঙ্গ : মহিলা			নাম : জ্যোৎস্না রায় স্বামীর নাম: দ্বিজেন্দ্র নাথ রায় বাড়ির নং : n0034 বয়স : 48 লিঙ্গ : মহিলা			নাম : দিনেশ রায় পিতার নাম: ধর্মকান্ত রায় বাড়ির নং : n0041 বয়স : 32 লিঙ্গ : পুরুষ		
346	WB/03/015/288254	ফটো উপলব্ধ	347	SKW2742120	ফটো উপলব্ধ	348	WB/03/015/288938	ফটো উপলব্ধ
নাম : সুনতী রায় স্বামীর নাম: ধর্মকান্ত রায় বাড়ির নং : n0041 বয়স : 61 লিঙ্গ : মহিলা			নাম : সান্তনা বর্মন রায় স্বামীর নাম: দিনেশ রায় বাড়ির নং : 15/192 বয়স : 23 লিঙ্গ : মহিলা			নাম : মায়্যা রায় স্বামীর নাম: বাদল রায় বাড়ির নং : n0047 বয়স : 51 লিঙ্গ : মহিলা		
349	WB/03/015/288407	ফটো উপলব্ধ	350	SKW2717718	ফটো উপলব্ধ	351	SKW1301159	ফটো উপলব্ধ
নাম : জ্যোৎস্না রায় স্বামীর নাম: উমাকান্ত রায় বাড়ির নং : n0043 বয়স : 57 লিঙ্গ : মহিলা			নাম : কৃষ্ণ বর্মন রায় স্বামীর নাম: অভিজিৎ রায় বাড়ির নং : না বয়স : 22 লিঙ্গ : মহিলা			নাম : মনু রায় পিতার নাম: দেবেশ্বর রায় বাড়ির নং : n0052 বয়স : 35 লিঙ্গ : পুরুষ		
352	WB/03/015/288417	ফটো উপলব্ধ	353	WB/03/015/288167	ফটো উপলব্ধ	354	JLG3480340	ফটো উপলব্ধ
নাম : রত্নালা রায় স্বামীর নাম: শ্রীকান্ত রায় বাড়ির নং : n0052 বয়স : 61 লিঙ্গ : মহিলা			নাম : পদ্মবালা রায় স্বামীর নাম: যতীন্দ্র রায় বাড়ির নং : n0050 বয়স : 61 লিঙ্গ : মহিলা			নাম : সদানন্দ রায় পিতার নাম: ডোভো রায় বাড়ির নং : n0048 বয়স : 45 লিঙ্গ : পুরুষ		

355 নাম : শেফালী সরকার স্বামীর নাম: মলিন চন্দ্র সরকার বাড়ির নং : n0037 বয়স : 31 লিঙ্গ : মহিলা	SKW1991462 ফটো উপলব্ধ	356 নাম : আশিদই রায় স্বামীর নাম: ভোলো রায় বাড়ির নং : n0048 বয়স : 68 লিঙ্গ : মহিলা	WB/03/015/288413 ফটো উপলব্ধ	357 নাম : কল্যাণ রায় পিতার নাম: উমাকান্ত রায় বাড়ির নং : n0043 বয়স : 31 লিঙ্গ : পুরুষ	SKW1513399 ফটো উপলব্ধ
358 নাম : কুসুম রায় স্বামীর নাম: শংকর রায় বাড়ির নং : n0071 বয়স : 57 লিঙ্গ : মহিলা	SKW2291342 ফটো উপলব্ধ	359 নাম : গন্ধেশ্বরী রায় স্বামীর নাম: দেবেশ্বর রায় বাড়ির নং : n0053 বয়স : 59 লিঙ্গ : মহিলা	WB/03/015/288421 ফটো উপলব্ধ	360 নাম : রাজা রায় পিতার নাম: দ্বিজেন্দ্র নাথ রায় বাড়ির নং : এন0079 বয়স : 22 লিঙ্গ : পুরুষ	SKW2686244 ফটো উপলব্ধ
361 নাম : অভিজিৎ রায় পিতার নাম: সুসেন রায় বাড়ির নং : n0034 বয়স : 35 লিঙ্গ : পুরুষ	SKW1301167 ফটো উপলব্ধ	362 নাম : ভোলানাথ রায় পিতার নাম: তারিনী রায় বাড়ির নং : n0042 বয়স : 54 লিঙ্গ : পুরুষ	JLG3096914 ফটো উপলব্ধ	363 নাম : নিতাই রায় পিতার নাম: তারিনী রায় বাড়ির নং : n0042 বয়স : 37 লিঙ্গ : পুরুষ	SKW1513340 ফটো উপলব্ধ
364 নাম : হৃদয় রায় পিতার নাম: নগেন্দ্র নাথ রায় বাড়ির নং : n0047 বয়স : 86 লিঙ্গ : পুরুষ	WB/03/015/288493 ফটো উপলব্ধ	365 নাম : মনোজ রায় পিতার নাম: বীরেন রায় বাড়ির নং : n0400 বয়স : 28 লিঙ্গ : পুরুষ	SKW2085678 ফটো উপলব্ধ	366 নাম : সৌরভ রায় পিতার নাম: শংকর রায় বাড়ির নং : n0398 বয়স : 27 লিঙ্গ : পুরুষ	SKW2085652 ফটো উপলব্ধ
367 নাম : শুভেন রায় পিতার নাম: শশধর রায় বাড়ির নং : n0034 বয়স : 66 লিঙ্গ : পুরুষ	SKW2284123 ফটো উপলব্ধ	368 নাম : ধরমু রায় পিতার নাম: তেরপা রায় বাড়ির নং : n0049 বয়স : 61 লিঙ্গ : পুরুষ	WB/03/015/288022 ফটো উপলব্ধ	369 নাম : নমিতা রায় স্বামীর নাম: ধরমু রায় বাড়ির নং : n0049 বয়স : 39 লিঙ্গ : মহিলা	JLG3708906 ফটো উপলব্ধ
370 নাম : প্রতিমা রায় স্বামীর নাম: জয়ন্ত রায় বাড়ির নং : এন0043 বয়স : 37 লিঙ্গ : মহিলা	SKW2211514 ফটো উপলব্ধ	371 নাম : যুথিকা রায় পিতার নাম: দ্বিজেন্দ্র নাথ রায় বাড়ির নং : n0408 বয়স : 27 লিঙ্গ : মহিলা	SKW2085751 ফটো উপলব্ধ	372 নাম : প্রিয়ংকর রায় পিতার নাম: বাদল রায় বাড়ির নং : n0047 বয়স : 33 লিঙ্গ : পুরুষ	SKW1643493 ফটো উপলব্ধ
373 নাম : দ্বিজেন্দ্র নাথ রায় পিতার নাম: শশধর রায় বাড়ির নং : n0034 বয়স : 63 লিঙ্গ : পুরুষ	WB/03/015/288937 ফটো উপলব্ধ	374 নাম : উমাকান্ত রায় পিতার নাম: তরনী রায় বাড়ির নং : n0043 বয়স : 62 লিঙ্গ : পুরুষ	WB/03/015/288608 ফটো উপলব্ধ	375 নাম : জয়ন্ত রায় পিতার নাম: উমাকান্ত রায় বাড়ির নং : n0043 বয়স : 39 লিঙ্গ : পুরুষ	JLG3611837 ফটো উপলব্ধ
376 নাম : উল্লীরানী রায় স্বামীর নাম: কানাই রায় বাড়ির নং : এন0306 বয়স : 31 লিঙ্গ : মহিলা	RCQ1290733 ফটো উপলব্ধ	377 নাম : প্রভুদা রায় পিতার নাম: তারিনী রায় বাড়ির নং : n0042 বয়স : 32 লিঙ্গ : পুরুষ	SKW1513357 ফটো উপলব্ধ	378 নাম : মঞ্জুষা রায় স্বামীর নাম: দিলীপ রায় বাড়ির নং : n0075 বয়স : 42 লিঙ্গ : মহিলা	JLG3407160 ফটো উপলব্ধ
379 নাম : জয়ন্তী রায় স্বামীর নাম: তারিনী রায় বাড়ির নং : n0042 বয়স : 61 লিঙ্গ : মহিলা	WB/03/015/288078 ফটো উপলব্ধ	380 নাম : হৃদেশ্বরী রায় স্বামীর নাম: শশধর রায় বাড়ির নং : n0034 বয়স : 81 লিঙ্গ : মহিলা	WB/03/015/288511 ফটো উপলব্ধ	381 নাম : গীতা রায় স্বামীর নাম: শুভেন রায় বাড়ির নং : n0034 বয়স : 61 লিঙ্গ : মহিলা	WB/03/015/288903 ফটো উপলব্ধ
382 নাম : সবিতা রায় স্বামীর নাম: চিত্তরঞ্জন রায় বাড়ির নং : n0037 বয়স : 71 লিঙ্গ : মহিলা	SKW2325595 ফটো উপলব্ধ	383 নাম : মঞ্জু রায় পিতার নাম: সজল রায় বাড়ির নং : n0047 বয়স : 35 লিঙ্গ : মহিলা	SKW1301217 ফটো উপলব্ধ	384 নাম : দীপক রায় পিতার নাম: শশধর রায় বাড়ির নং : n0034 বয়স : 54 লিঙ্গ : পুরুষ	WB/03/015/288839 ফটো উপলব্ধ

385 নাম : দীনেশ রায় পিতার নাম: তরনী রায় বাড়ির নং : n0068 বয়স : 54 লিঙ্গ : পুরুষ ফটো উপলব্ধ	WB/03/015/288278	386 নাম : বাদল রায় পিতার নাম: হলধর রায় বাড়ির নং : n0047 বয়স : 58 লিঙ্গ : পুরুষ ফটো উপলব্ধ	WB/03/015/288210	387 নাম : সরলবালা রায় স্বামীর নাম: হলধর রায় বাড়ির নং : n0047 বয়স : 78 লিঙ্গ : মহিলা ফটো উপলব্ধ	WB/03/015/288523
388 নাম : লক্ষী শীল স্বামীর নাম: গোবিন্দ শীল বাড়ির নং : n0361 বয়স : 34 লিঙ্গ : মহিলা ফটো উপলব্ধ	SKW1515865	389 নাম : সন্তোষ শীল পিতার নাম: সুশীল শীল বাড়ির নং : n0074 বয়স : 49 লিঙ্গ : পুরুষ ফটো উপলব্ধ	WB/03/015/288939	390 নাম : অর্চনা সরকার স্বামীর নাম: সুনীল সরকার বাড়ির নং : n0070 বয়স : 40 লিঙ্গ : মহিলা ফটো উপলব্ধ	JLG3480365
391 নাম : পুষ্প সরকার স্বামীর নাম: তিমির সরকার বাড়ির নং : n0070 বয়স : 62 লিঙ্গ : মহিলা ফটো উপলব্ধ	SKW2292613	392 নাম : ঝর্ণা সরকার(রায়) স্বামীর নাম: হরিপদ সরকার বাড়ির নং : n0069 বয়স : 38 লিঙ্গ : মহিলা ফটো উপলব্ধ	SKW1301100	393 নাম : অঞ্জলী মল্লিক সরকার স্বামীর নাম: মিন্টু সরকার বাড়ির নং : n0070 বয়স : 55 লিঙ্গ : মহিলা ফটো উপলব্ধ	JLG3546165
394 নাম : বিশ্বজিৎ সরকার পিতার নাম: ক্ষিতীশ সরকার বাড়ির নং : n0069 বয়স : 32 লিঙ্গ : পুরুষ ফটো উপলব্ধ	SKW1513365	395 নাম : অমৃত সরকার পিতার নাম: পরেশ সরকার বাড়ির নং : n0031 বয়স : 40 লিঙ্গ : পুরুষ ফটো উপলব্ধ	JLG3343647	396 নাম : কনকলতা সরকার স্বামীর নাম: পরেশ সরকার বাড়ির নং : n0039 বয়স : 58 লিঙ্গ : মহিলা ফটো উপলব্ধ	SKW2346021
397 নাম : তিমির সরকার পিতার নাম: ধর্মনারায়ন সরকার বাড়ির নং : n0070 বয়স : 69 লিঙ্গ : পুরুষ ফটো উপলব্ধ	SKW2291987	398 নাম : ঝর্ণা সরকার স্বামীর নাম: অমৃত সরকার বাড়ির নং : n0031 বয়স : 35 লিঙ্গ : মহিলা ফটো উপলব্ধ	SKW1991470	399 নাম : অনুপম সরকার পিতার নাম: মিন্টু সরকার বাড়ির নং : n0070 বয়স : 24 লিঙ্গ : পুরুষ ফটো উপলব্ধ	SKW2476422
400 নাম : হরিপদ সরকার পিতার নাম: সতীশ সরকার বাড়ির নং : n0069 বয়স : 42 লিঙ্গ : পুরুষ ফটো উপলব্ধ	SKW1301225	401 নাম : রীতা দাস (রায়) স্বামীর নাম: দীপক রায় বাড়ির নং : n0069 বয়স : 40 লিঙ্গ : মহিলা ফটো উপলব্ধ	JLG3343779	402 নাম : দিতি সরকার পিতার নাম: তিমির সরকার বাড়ির নং : n0070 বয়স : 33 লিঙ্গ : মহিলা ফটো উপলব্ধ	SKW1416312
403 নাম : বিপুল সরকার পিতার নাম: পরেশ সরকার বাড়ির নং : n0039 বয়স : 31 লিঙ্গ : পুরুষ ফটো উপলব্ধ	SKW1643477	404 নাম : বাতাশী সরকার স্বামীর নাম: সতীশ সরকার বাড়ির নং : n0069 বয়স : 71 লিঙ্গ : মহিলা ফটো উপলব্ধ	WB/03/015/288303	405 নাম : পরেশ সরকার পিতার নাম: পার্শ্বনাথ সরকার বাড়ির নং : n0039 বয়স : 73 লিঙ্গ : পুরুষ ফটো উপলব্ধ	SKW2327724
406 নাম : ভবানী সরকার স্বামীর নাম: ক্ষিতীশ সরকার বাড়ির নং : n0069 বয়স : 49 লিঙ্গ : মহিলা ফটো উপলব্ধ	WB/03/015/288362	407 নাম : বাসনা সরকার স্বামীর নাম: জগদীশ সরকার বাড়ির নং : n0069 বয়স : 65 লিঙ্গ : মহিলা ফটো উপলব্ধ	WB/03/015/288302	408 নাম : কনিকা সরকার (দাস) স্বামীর নাম: রবীন্দ্র নাথ সরকার বাড়ির নং : n0069 বয়স : 34 লিঙ্গ : মহিলা ফটো উপলব্ধ	SKW1449057
409 নাম : রবীন্দ্র নাথ সরকার পিতার নাম: জগদীশ চন্দ্র সরকার বাড়ির নং : n0069 বয়স : 39 লিঙ্গ : পুরুষ ফটো উপলব্ধ	JLG3480357	410 নাম : ক্ষিতীশ সরকার স্বামীর নাম: সতীশ সরকার বাড়ির নং : n0069 বয়স : 52 লিঙ্গ : মহিলা ফটো উপলব্ধ	WB/03/015/288507	411 নাম : সুনীল সরকার পিতার নাম: ধর্মনারায়ন সরকার বাড়ির নং : n0070 বয়স : 50 লিঙ্গ : পুরুষ ফটো উপলব্ধ	WB/03/015/288347
412 নাম : মিন্টু সরকার পিতার নাম: ধর্মনারায়ন সরকার বাড়ির নং : n0070 বয়স : 67 লিঙ্গ : পুরুষ ফটো উপলব্ধ	SKW2525269	413 নাম : পূর্ণিমা সিংহ (অধিকারী) স্বামীর নাম: ব্রজেন অধিকারী বাড়ির নং : n0300 বয়স : 36 লিঙ্গ : মহিলা ফটো উপলব্ধ	SKW1775535	414 নাম : সুব্রত অধিকারী পিতার নাম: রাম অধিকারী বাড়ির নং : হাউস বয়স : 20 লিঙ্গ : পুরুষ ফটো উপলব্ধ	SKW2769859

415	SKW2756617	ফটো উপলব্ধ
নাম : দেবনিকা রায় পিতার নাম: দিপক রায় বাড়ির নং : এন0036 বয়স : 20 লিঙ্গ : মহিলা		

416	SKW2829679	ফটো উপলব্ধ
নাম : শুরা রায় পিতার নাম: দীপক রায় বাড়ির নং : 15/192 বয়স : 22 লিঙ্গ : মহিলা		

417	SKW2834620	ফটো উপলব্ধ
নাম : সাহারা মন্ডল পিতার নাম: সুনীল মন্ডল বাড়ির নং : পাট নং 192 বয়স : 19 লিঙ্গ : মহিলা		

418	SKW2845071	ফটো উপলব্ধ
নাম : মামোনি রায় অন্যান্য: মশু রায় বাড়ির নং : পাখাধরার টারী বয়স : 19 লিঙ্গ : পুরুষ		

419	YSL2454882	ফটো উপলব্ধ
নাম : শিল্পি কর পিতার নাম: হারাধন কর বাড়ির নং : পাট নং 192 বয়স : 27 লিঙ্গ : মহিলা		

420	SKW2864783	ফটো উপলব্ধ
নাম : প্রিয়া দাস পিতার নাম: তাপস দাস বাড়ির নং : 15/192 বয়স : 20 লিঙ্গ : মহিলা		

421	SKW2866143	ফটো উপলব্ধ
নাম : প্রিয়া দাস পিতার নাম: বাবলু দাস বাড়ির নং : 15/192 বয়স : 19 লিঙ্গ : মহিলা		

422 নাম : টুলকি রায় স্বামীর নাম: শিবচরন রায় বাড়ির নং : n0243 বয়স : 35 লিঙ্গ : মহিলা	SKW1300714 ফটো উপলব্ধ	423 নাম : সাবিত্রী রায় স্বামীর নাম: বীরেন্দ্র রায় বাড়ির নং : n0086 বয়স : 43 লিঙ্গ : মহিলা	JLG3096039 ফটো উপলব্ধ	424 নাম : বাসন্তি রায় স্বামীর নাম: সুনীল চন্দ্র রায় বাড়ির নং : এন0258 বয়স : 32 লিঙ্গ : মহিলা	SKW1631225 ফটো উপলব্ধ
425 নাম : নিতীশ রায় পিতার নাম: দীনেশ রায় বাড়ির নং : n0243 বয়স : 39 লিঙ্গ : পুরুষ	SKW1300482 ফটো উপলব্ধ	426 নাম : বাতাসী সরকার স্বামীর নাম: পতিত পাবন সরকার বাড়ির নং : n0246 বয়স : 37 লিঙ্গ : মহিলা	SKW1643766 ফটো উপলব্ধ	427 নাম : সন্ধ্যা রানী দাস স্বামীর নাম: অভিরাম দাস বাড়ির নং : n0155 বয়স : 36 লিঙ্গ : মহিলা	SKW1176296 ফটো উপলব্ধ
428 নাম : মঞ্জল দাস পিতার নাম: সুনীল দাস বাড়ির নং : n0332 বয়স : 37 লিঙ্গ : পুরুষ	SKW1163815 ফটো উপলব্ধ	Q 429 নাম : শুক্লা মিত্রে স্বামীর নাম: কৃষ্ণ মিত্রে বাড়ির নং : বয়স : 38 লিঙ্গ : মহিলা	JLG3717659 ফটো উপলব্ধ	430 নাম : কল্যাণী রায় স্বামীর নাম: দীনেশ রায় বাড়ির নং : n0243 বয়স : 54 লিঙ্গ : মহিলা	SKW1300557 ফটো উপলব্ধ
431 নাম : পার্বতী রায় (দাস) স্বামীর নাম: নিখিল রায় বাড়ির নং : n0325 বয়স : 30 লিঙ্গ : মহিলা	SKW1775824 ফটো উপলব্ধ	432 নাম : পম্পা রায় (দে) স্বামীর নাম: শিবু রায় বাড়ির নং : n0324 বয়স : 33 লিঙ্গ : মহিলা	SKW1775816 ফটো উপলব্ধ	433 নাম : রনজিত সরকার পিতার নাম: নীলকান্ত সরকার বাড়ির নং : এন0388 বয়স : 26 লিঙ্গ : পুরুষ	SKW2211381 ফটো উপলব্ধ
434 নাম : চারুবালা রায় স্বামীর নাম: বালাসুন্দর রায় বাড়ির নং : n0086 বয়স : 71 লিঙ্গ : মহিলা	JLG3744745 ফটো উপলব্ধ	435 নাম : সুমিত্রা রায় (বর্মন) স্বামীর নাম: প্রদীপ বর্মন বাড়ির নং : n0328 বয়স : 38 লিঙ্গ : মহিলা	SKW1775857 ফটো উপলব্ধ	436 নাম : পতিত পাবন সরকার পিতার নাম: নিলকান্ত সরকার বাড়ির নং : n0246 বয়স : 55 লিঙ্গ : পুরুষ	JLG3708526 ফটো উপলব্ধ
437 নাম : অঞ্জলী দাস স্বামীর নাম: বাসুদেব দাস বাড়ির নং : এন0383 বয়স : 30 লিঙ্গ : মহিলা	RIY1662063 ফটো উপলব্ধ	438 নাম : অনিতা বর্মন স্বামীর নাম: মুনাল বর্মন বাড়ির নং : n0256 বয়স : 36 লিঙ্গ : মহিলা	JLG3709094 ফটো উপলব্ধ	439 নাম : তুলসী সাহা স্বামীর নাম: সনাতন সাহা বাড়ির নং : n0261 বয়স : 51 লিঙ্গ : মহিলা	GTM1565365 ফটো উপলব্ধ
440 নাম : মহেন্দ্র দাস পিতার নাম: হেমন্ত দাস বাড়ির নং : n0258 বয়স : 76 লিঙ্গ : পুরুষ	WB/03/015/285559 ফটো উপলব্ধ	441 নাম : নিখিল রায় পিতার নাম: দীনেশ রায় বাড়ির নং : n0243 বয়স : 38 লিঙ্গ : পুরুষ	SKW1416080 ফটো উপলব্ধ	442 নাম : জয়ন্তী বিশ্বাস(দাস) স্বামীর নাম: পার্থ দাস বাড়ির নং : n0332 বয়স : 29 লিঙ্গ : মহিলা	SKW2150308 ফটো উপলব্ধ
443 নাম : রবীন্দ্র নাথ রায় পিতার নাম: বীরেন্দ্র রায় বাড়ির নং : n0086 বয়স : 29 লিঙ্গ : পুরুষ	SKW1886258 ফটো উপলব্ধ	444 নাম : পার্থ দাস পিতার নাম: সুনীল দাস বাড়ির নং : n0332 বয়স : 36 লিঙ্গ : পুরুষ	SKW2150290 ফটো উপলব্ধ	445 নাম : কাকলী দাস(রায়) স্বামীর নাম: প্রশান্ত দাস বাড়ির নং : n0257 বয়স : 36 লিঙ্গ : মহিলা	SKW1301647 ফটো উপলব্ধ
446 নাম : প্রশান্ত দাস পিতার নাম: মহেন্দ্র দাস বাড়ির নং : n0257 বয়স : 37 লিঙ্গ : পুরুষ	JLG3709144 ফটো উপলব্ধ	447 নাম : জয়ন্তী বর্মন স্বামীর নাম: জীতেন বর্মন বাড়ির নং : n0255 বয়স : 43 লিঙ্গ : মহিলা	JLG3121191 ফটো উপলব্ধ	448 নাম : দীনেশ রায় পিতার নাম: কার্তিক রায় বাড়ির নং : n0243 বয়স : 65 লিঙ্গ : পুরুষ	SKW2287456 ফটো উপলব্ধ
449 নাম : বাসুদেব দাস পিতার নাম: প্রাননাথ দাস বাড়ির নং : এন000 বয়স : 41 লিঙ্গ : পুরুষ	JLG3715083 ফটো উপলব্ধ	450 নাম : হেনা অধিকারী পিতার নাম: রাম অধিকারী বাড়ির নং : এন0051 বয়স : 24 লিঙ্গ : মহিলা	SKW2564474 ফটো উপলব্ধ	451 নাম : বিশুজিৎ অধিকারী মায়ের নাম: নমিতা অধিকারী বাড়ির নং : এন0360 বয়স : 26 লিঙ্গ : পুরুষ	SKW2211415 ফটো উপলব্ধ

বিধানসভা নির্বাচনক্ষেত্রের নং, নাম : 15-ধূপগুড়ি  
ভাগ নং, নাম : 3-উত্তর বোরাগারী

452	IKL1234939	নাম : রুম্পা কর(দাস) স্বামীর নাম: দেবশীষ দাস বাড়ির নং : n0294 বয়স : 34 লিঙ্গ : মহিলা	ফটো উপলব্ধ	453	SKW1886316	নাম : সমর্পিতা কর্মকার পিতার নাম: নারায়ণ কর্মকার বাড়ির নং : n0137 বয়স : 33 লিঙ্গ : মহিলা	ফটো উপলব্ধ	454	SKW2454817	নাম : চিত্রলেখা কর্মকার স্বামীর নাম: নারায়ণ কর্মকার বাড়ির নং : n0137 বয়স : 54 লিঙ্গ : মহিলা	ফটো উপলব্ধ
455	SKW2085892	নাম : ধৃতি কর্মকার পিতার নাম: নারায়ণ কর্মকার বাড়ির নং : n0137 বয়স : 27 লিঙ্গ : মহিলা	ফটো উপলব্ধ	456	SKW2456606	নাম : নারায়ণ কর্মকার পিতার নাম: রাধেশ্যাম কর্মকার বাড়ির নং : n0137 বয়স : 65 লিঙ্গ : পুরুষ	ফটো উপলব্ধ	457	SKW1299965	নাম : রাজকুমার গুপ্তা পিতার নাম: দয়াশঙ্কর গুপ্তা বাড়ির নং : n0275 বয়স : 55 লিঙ্গ : পুরুষ	ফটো উপলব্ধ
458	JLG3095379	নাম : সুখবালা রায় স্বামীর নাম: হরসুন্দর রায় বাড়ির নং : এন0042 বয়স : 44 লিঙ্গ : মহিলা	ফটো উপলব্ধ	459	JLG3480639	নাম : জগন্নাথ ঘোষ পিতার নাম: মনু চন্দ্র ঘোষ বাড়ির নং : N0325 বয়স : 42 লিঙ্গ : পুরুষ	ফটো উপলব্ধ	460	WB/03/015/285161	নাম : শেফালী ঘোষ স্বামীর নাম: রতন ঘোষ বাড়ির নং : n0209 বয়স : 72 লিঙ্গ : মহিলা	ফটো উপলব্ধ
461	JLG1933779	নাম : দিপালী ঘোষ স্বামীর নাম: অপূর্ব ঘোষ বাড়ির নং : n0209 বয়স : 44 লিঙ্গ : মহিলা	ফটো উপলব্ধ	462	SKW2247567	নাম : মিতালী ঘোষ পিতার নাম: অপূ ঘোষ বাড়ির নং : নং209 বয়স : 26 লিঙ্গ : মহিলা	ফটো উপলব্ধ	463	JLG3480373	নাম : বিশুজিৎ ঘোষ পিতার নাম: রতন ঘোষ বাড়ির নং : n0209 বয়স : 41 লিঙ্গ : পুরুষ	ফটো উপলব্ধ
464	SKW1301258	নাম : অধীর ঘোষ পিতার নাম: সঞ্জিবন ঘোষ বাড়ির নং : n0278 বয়স : 49 লিঙ্গ : পুরুষ	ফটো উপলব্ধ	465	SKW1886423	নাম : দিপালী ঘোষ স্বামীর নাম: বিশুজিৎ ঘোষ বাড়ির নং : n0209 বয়স : 44 লিঙ্গ : মহিলা	ফটো উপলব্ধ	466	WB/03/015/285534	নাম : অপূর্ব ঘোষ পিতার নাম: রতন ঘোষ বাড়ির নং : n0209 বয়স : 56 লিঙ্গ : পুরুষ	ফটো উপলব্ধ
467	SKW1301209	নাম : মিঠু ঘোষ পিতার নাম: অধীর ঘোষ বাড়ির নং : n0279 বয়স : 42 লিঙ্গ : মহিলা	ফটো উপলব্ধ	468	SKW2536167	নাম : খোকন ঘোষ পিতার নাম: অপূ ঘোষ বাড়ির নং : এন0209 বয়স : 23 লিঙ্গ : পুরুষ	ফটো উপলব্ধ	469	JLG3709110	নাম : সম্পা দত্ত (নন্দী) স্বামীর নাম: প্রশান্ত দত্ত বাড়ির নং : n0208 বয়স : 39 লিঙ্গ : মহিলা	ফটো উপলব্ধ
470	WB/03/015/285271	নাম : বিপুল ঘোষ পিতার নাম: কার্তিক ঘোষ বাড়ির নং : n0208 বয়স : 52 লিঙ্গ : পুরুষ	ফটো উপলব্ধ	471	WB/03/015/285260	নাম : অনুশ্রী ঘোষ স্বামীর নাম: অরবিন্দ ঘোষ বাড়ির নং : n0136 বয়স : 66 লিঙ্গ : মহিলা	ফটো উপলব্ধ	472	JLG3207123	নাম : অর্পিতা দত্ত স্বামীর নাম: মনোজ দত্ত বাড়ির নং : n0136 বয়স : 41 লিঙ্গ : মহিলা	ফটো উপলব্ধ
Q 473	SKW2562403	নাম : অর্জুন ঘোষ পিতার নাম: রাম পুটু ঘোষ বাড়ির নং : এন0042 বয়স : 61 লিঙ্গ : পুরুষ	ফটো উপলব্ধ	474	SKW2074383	নাম : দীপিকা রায় স্বামীর নাম: প্রণয় রায় বাড়ির নং : এন0042 বয়স : 28 লিঙ্গ : মহিলা	ফটো উপলব্ধ	475	SKW2648673	নাম : বিশুজীৎ দত্ত পিতার নাম: মনোজ দত্ত বাড়ির নং : এন0021 বয়স : 22 লিঙ্গ : পুরুষ	ফটো উপলব্ধ
Q 476	SKW2562528	নাম : অমিত ঘোষ পিতার নাম: অর্জুন ঘোষ বাড়ির নং : এন0009 বয়স : 29 লিঙ্গ : পুরুষ	ফটো উপলব্ধ	477	SKW1301464	নাম : বিষ্ণু ঘোষ পিতার নাম: কার্তিক ঘোষ বাড়ির নং : n0208 বয়স : 39 লিঙ্গ : পুরুষ	ফটো উপলব্ধ	478	SKW1775956	নাম : সোমা রায় (ঘোষ) স্বামীর নাম: বিষ্ণু ঘোষ বাড়ির নং : n0208 বয়স : 38 লিঙ্গ : মহিলা	ফটো উপলব্ধ
479	SKW1301951	নাম : সুমিতা ঘোষ দাস স্বামীর নাম: জগন্নাথ ঘোষ বাড়ির নং : N0325 বয়স : 36 লিঙ্গ : মহিলা	ফটো উপলব্ধ	480	SKW1886449	নাম : শঙ্কর চক্রবর্তী পিতার নাম: গোবিন্দ চক্রবর্তী বাড়ির নং : n0203 বয়স : 39 লিঙ্গ : পুরুষ	ফটো উপলব্ধ	481	SKW1449164	নাম : তাপস চক্রবর্তী পিতার নাম: গোবিন্দ চক্রবর্তী বাড়ির নং : n0203 বয়স : 40 লিঙ্গ : পুরুষ	ফটো উপলব্ধ

বিধানসভা নির্বাচনক্ষেত্রের নং, নাম : 15-ধূপগুড়ি  
ভাগ নং, নাম : 3-উত্তর বোরাগারী

482 নাম : লাকী চক্রবর্তী(শীল) স্বামীর নাম: শঙ্কর চক্রবর্তী বাড়ির নং : n0203 বয়স : 30 লিঙ্গ : মহিলা	SKW1886456 ফটো উপলব্ধ	483 নাম : চঞ্চলা চক্রবর্তী স্বামীর নাম: তাপস চক্রবর্তী বাড়ির নং : n0203 বয়স : 38 লিঙ্গ : মহিলা	SKW1301738 ফটো উপলব্ধ	484 নাম : মিনতী চক্রবর্তী স্বামীর নাম: গোবিন্দ চক্রবর্তী বাড়ির নং : n0203 বয়স : 74 লিঙ্গ : মহিলা	WB/03/015/285130 ফটো উপলব্ধ
485 নাম : শম্পা বোস চক্রবর্তী স্বামীর নাম: নিশিথ বোস বাড়ির নং : এন000 বয়স : 57 লিঙ্গ : মহিলা	TSX1330547 ফটো উপলব্ধ	486 নাম : সাগরিকা চৌধুরী পিতার নাম: আশীষ চৌধুরী বাড়ির নং : এন0031 বয়স : 23 লিঙ্গ : মহিলা	SKW2645364 ফটো উপলব্ধ	487 নাম : আশিষ চৌধুরী পিতার নাম: ভবানী চৌধুরী বাড়ির নং : n0152 বয়স : 54 লিঙ্গ : পুরুষ	WB/03/015/297143 ফটো উপলব্ধ
488 নাম : জলি চৌধুরী স্বামীর নাম: আশীষ চৌধুরী বাড়ির নং : n0152 বয়স : 38 লিঙ্গ : মহিলা	JLG3480381 ফটো উপলব্ধ	489 নাম : গৌরি চৌধুরী পিতার নাম: আশিষ চৌধুরী বাড়ির নং : n0402 বয়স : 27 লিঙ্গ : মহিলা	SKW2085694 ফটো উপলব্ধ	490 নাম : মালা তরফদার(মন্ডল) স্বামীর নাম: মিতুন তরফদার বাড়ির নং : n0264 বয়স : 33 লিঙ্গ : মহিলা	SKW1886332 ফটো উপলব্ধ
491 নাম : রংমালা তরফদার(বৈরাগী) স্বামীর নাম: তপন তরফদার বাড়ির নং : n0264 বয়স : 32 লিঙ্গ : মহিলা	SKW1886340 ফটো উপলব্ধ	492 নাম : তপন তরফদার মায়ের নাম: রেখা তরফদার বাড়ির নং : n0264 বয়স : 31 লিঙ্গ : পুরুষ	SKW1886266 ফটো উপলব্ধ	493 নাম : অনিতা মন্ডল পিতার নাম: গোপাল মন্ডল বাড়ির নং : এন0264 বয়স : 32 লিঙ্গ : মহিলা	XFB1876267 ফটো উপলব্ধ
494 নাম : মিঠুন তরফদার পিতার নাম: অতুল তরফদার বাড়ির নং : n0264 বয়স : 35 লিঙ্গ : পুরুষ	SKW1415975 ফটো উপলব্ধ	495 নাম : সঞ্জয় তরফদার মায়ের নাম: রেখা তরফদার বাড়ির নং : n0264 বয়স : 37 লিঙ্গ : পুরুষ	SKW2150282 ফটো উপলব্ধ	496 নাম : বাপী দত্ত পিতার নাম: শচীন্দ্র নাথ দত্ত বাড়ির নং : n0186 বয়স : 52 লিঙ্গ : পুরুষ	SKW2350833 ফটো উপলব্ধ
497 নাম : প্রশান্ত দত্ত পিতার নাম: শচীন্দ্র নাথ দত্ত বাড়ির নং : n0186 বয়স : 53 লিঙ্গ : পুরুষ	WB/03/015/285124 ফটো উপলব্ধ	498 নাম : লিপীকা দত্ত (দাস) স্বামীর নাম: রনজিত দাস বাড়ির নং : n0430 বয়স : 47 লিঙ্গ : মহিলা	JLG1361005 ফটো উপলব্ধ	499 নাম : টুম্পা দত্ত (দাস) স্বামীর নাম: বাপী দত্ত বাড়ির নং : n0307 বয়স : 32 লিঙ্গ : মহিলা	SKW1775642 ফটো উপলব্ধ
500 নাম : রিংকু দত্ত (পাল) স্বামীর নাম: লিটন পাল বাড়ির নং : n0349 বয়স : 37 লিঙ্গ : মহিলা	SKW1302298 ফটো উপলব্ধ	501 নাম : সুপ্রিয়া দাম(রায়) স্বামীর নাম: প্রদীপ কান্তি রায় বাড়ির নং : n0271 বয়স : 47 লিঙ্গ : মহিলা	SKW1415553 ফটো উপলব্ধ	502 নাম : সবিতা দাস স্বামীর নাম: নারায়ন চন্দ্র দাস বাড়ির নং : n0266 বয়স : 43 লিঙ্গ : মহিলা	JLG3346145 ফটো উপলব্ধ
503 নাম : শিল্পী দাস সরকার স্বামীর নাম: সঞ্জিত দাস বাড়ির নং : n0165 বয়স : 28 লিঙ্গ : মহিলা	SKW2481778 ফটো উপলব্ধ	504 নাম : দীপাঞ্জলি দাস পিতার নাম: প্রাননাথ দাস বাড়ির নং : এন0172 বয়স : 23 লিঙ্গ : পুরুষ	SKW2536282 ফটো উপলব্ধ	505 নাম : রাজকুমার দাস পিতার নাম: কার্তিক দাস বাড়ির নং : n0170 বয়স : 34 লিঙ্গ : পুরুষ	SKW1643691 ফটো উপলব্ধ
506 নাম : স্বপন দাস পিতার নাম: গনেশ দাস বাড়ির নং : n0169 বয়স : 48 লিঙ্গ : পুরুষ	JLG1361062 ফটো উপলব্ধ	507 নাম : শীবেশ্বর দাস পিতার নাম: ভবানী দাস বাড়ির নং : n0220 বয়স : 59 লিঙ্গ : পুরুষ	WB/03/015/285444 ফটো উপলব্ধ	508 নাম : মালতী দাস স্বামীর নাম: আশুতোষ দাস বাড়ির নং : n0217 বয়স : 49 লিঙ্গ : মহিলা	JLG1362656 ফটো উপলব্ধ
509 নাম : ডালিম দাস পিতার নাম: প্রহ্লাদ দাস বাড়ির নং : n0161 বয়স : 43 লিঙ্গ : পুরুষ	JLG1933092 ফটো উপলব্ধ	510 নাম : শুক্লা দাস পিতার নাম: অষ্ট দাস বাড়ির নং : n0225 বয়স : 28 লিঙ্গ : মহিলা	SKW1991561 ফটো উপলব্ধ	511 নাম : মাল্লি রায় (দাস) স্বামীর নাম: সুরজন দাস বাড়ির নং : n0099 বয়স : 39 লিঙ্গ : মহিলা	JLG3709052 ফটো উপলব্ধ

বিধানসভা নির্বাচনক্ষেত্রের নং, নাম : 15-ধূপগুড়ি  
ভাগ নং, নাম : 3-উত্তর বোরাগারী

512	TIH1456599	513	JLG3121621	514	SKW2659928
নাম : রুপালী দাস স্বামীর নাম: মহাদেব দাস বাড়ির নং : n0173 বয়স : 34 লিঙ্গ : মহিলা	ফটো উপলব্ধ	নাম : জয়দেব দাস পিতার নাম: প্রাননাথ দাস বাড়ির নং : n0388 বয়স : 43 লিঙ্গ : পুরুষ	ফটো উপলব্ধ	নাম : প্রতিমা দাস পিতার নাম: সন্তোষ দাস বাড়ির নং : এন0225 বয়স : 23 লিঙ্গ : মহিলা	ফটো উপলব্ধ
515	SKW2563625	516	SKW2482388	517	WB/03/015/285191
নাম : অনিমা দাস স্বামীর নাম: গুপিনাথ দাস বাড়ির নং : এন0163 বয়স : 26 লিঙ্গ : মহিলা	ফটো উপলব্ধ	নাম : বিশ্বনাথ দাস পিতার নাম: সুমেশ্বর দাস বাড়ির নং : n0220 বয়স : 24 লিঙ্গ : পুরুষ	ফটো উপলব্ধ	নাম : মঙ্গল দাস পিতার নাম: ক্ষেত্র দাস বাড়ির নং : n0167 বয়স : 66 লিঙ্গ : পুরুষ	ফটো উপলব্ধ
518	WB/03/015/285235	519	WB/03/015/285154	520	WB/03/015/285317
নাম : প্রদীপ দাস পিতার নাম: চণ্ডিচরণ দাস বাড়ির নং : n0201 বয়স : 49 লিঙ্গ : পুরুষ	ফটো উপলব্ধ	নাম : বীনা দাস স্বামীর নাম: বাদল দাস বাড়ির নং : n0194 বয়স : 58 লিঙ্গ : মহিলা	ফটো উপলব্ধ	নাম : বাদল দাস পিতার নাম: হরেন্দ্র নাথ দাস বাড়ির নং : n0194 বয়স : 64 লিঙ্গ : পুরুষ	ফটো উপলব্ধ
521	SKW2497857	522	WB/03/015/285071	523	SKW1301506
নাম : সরূপ দাস পিতার নাম: সঞ্জিৎ দাস বাড়ির নং : n0090 বয়স : 24 লিঙ্গ : পুরুষ	ফটো উপলব্ধ	নাম : সারথী দাস স্বামীর নাম: লক্ষণ দাস বাড়ির নং : n0163 বয়স : 55 লিঙ্গ : মহিলা	ফটো উপলব্ধ	নাম : নেপাল দাস পিতার নাম: ভবানী দাস বাড়ির নং : n0216 বয়স : 37 লিঙ্গ : পুরুষ	ফটো উপলব্ধ
524	SKW2212355	525	JLG3709102	526	SKW2536332
নাম : জয়রাম দাস পিতার নাম: পবন দাস বাড়ির নং : এন0169 বয়স : 25 লিঙ্গ : পুরুষ	ফটো উপলব্ধ	নাম : বিশ্বজিৎ দাস পিতার নাম: কমল দাস বাড়ির নং : n0165 বয়স : 36 লিঙ্গ : পুরুষ	ফটো উপলব্ধ	নাম : প্রতাপ দাস পিতার নাম: বিষ্ণুপদ দাস বাড়ির নং : এন0172 বয়স : 23 লিঙ্গ : পুরুষ	ফটো উপলব্ধ
527	JLG3343092	528	SKW1991603	529	SKW1176239
নাম : সুভাষচন্দ্র দাস পিতার নাম: সুকুমার চন্দ্র দাস বাড়ির নং : n0149 বয়স : 54 লিঙ্গ : পুরুষ	ফটো উপলব্ধ	নাম : বিপ্লব দাস পিতার নাম: মাধব দাস বাড়ির নং : n0154 বয়স : 28 লিঙ্গ : পুরুষ	ফটো উপলব্ধ	নাম : উজ্জল দাস পিতার নাম: ফারিন্দ্র মোহন দাস বাড়ির নং : n0090 বয়স : 35 লিঙ্গ : মহিলা	ফটো উপলব্ধ
530	SKW2150258	531	SKW1991645	532	SKW2085967
নাম : নৈদা দাস পিতার নাম: আশু দাস বাড়ির নং : n0217 বয়স : 28 লিঙ্গ : পুরুষ	ফটো উপলব্ধ	নাম : সন্ধ্যা দাস স্বামীর নাম: সাগর দাস বাড়ির নং : n0078 বয়স : 30 লিঙ্গ : মহিলা	ফটো উপলব্ধ	নাম : প্রতিমা দাস স্বামীর নাম: সঞ্জিত দাস বাড়ির নং : n0226 বয়স : 29 লিঙ্গ : মহিলা	ফটো উপলব্ধ
533	SKW1415850	534	SKW1415942	535	SKW1301530
নাম : সাগর দাস পিতার নাম: প্রভাত দাস বাড়ির নং : n0078 বয়স : 40 লিঙ্গ : পুরুষ	ফটো উপলব্ধ	নাম : রাম দাস পিতার নাম: বাবু দাস বাড়ির নং : n0228 বয়স : 40 লিঙ্গ : পুরুষ	ফটো উপলব্ধ	নাম : সবিতা দাস স্বামীর নাম: মন্টু দাস বাড়ির নং : n0226 বয়স : 36 লিঙ্গ : মহিলা	ফটো উপলব্ধ
536	WB/03/015/285134	537	SKW2211761	538	SKW1416346
নাম : শোভারানী দাস স্বামীর নাম: মণ্টু দাস বাড়ির নং : n0226 বয়স : 69 লিঙ্গ : মহিলা	ফটো উপলব্ধ	নাম : প্রতিমা দাস পিতার নাম: শীতল দাস বাড়ির নং : এন0159 বয়স : 27 লিঙ্গ : মহিলা	ফটো উপলব্ধ	নাম : সহদেব দাস মায়ের নাম: মিনু দাস বাড়ির নং : n0173 বয়স : 35 লিঙ্গ : পুরুষ	ফটো উপলব্ধ
539	SKW2212066	540	SKW2212025	541	SKW2212017
নাম : পঙ্কজ দাস পিতার নাম: আশু দাস বাড়ির নং : এন000 বয়স : 26 লিঙ্গ : পুরুষ	ফটো উপলব্ধ	নাম : দ্রৌপদী দাস স্বামীর নাম: প্রণম দাস বাড়ির নং : এন000 বয়স : 25 লিঙ্গ : মহিলা	ফটো উপলব্ধ	নাম : হিমালয় দাস পিতার নাম: সুকুমার দাস বাড়ির নং : এন0099 বয়স : 26 লিঙ্গ : পুরুষ	ফটো উপলব্ধ

542 নাম : নিরনবালা দাস স্বামীর নাম: কান্দন দাস বাড়ির নং : n0164 বয়স : 76 লিঙ্গ : মহিলা ফটো উপলব্ধ	WB/03/015/285181	543 নাম : পার্থ দাস পিতার নাম: প্রদীপ দাস বাড়ির নং : n0410 বয়স : 27 লিঙ্গ : পুরুষ ফটো উপলব্ধ	SKW2085819	544 নাম : রীতা দাস স্বামীর নাম: নির্মল দাস বাড়ির নং : n0216 বয়স : 51 লিঙ্গ : মহিলা ফটো উপলব্ধ	WB/03/015/285469
545 নাম : নির্মল দাস পিতার নাম: ভবানী দাস বাড়ির নং : n0216 বয়স : 54 লিঙ্গ : পুরুষ ফটো উপলব্ধ	WB/03/015/285540	546 নাম : রীনারানী দাস স্বামীর নাম: বিষ্ণুপদ দাস বাড়ির নং : n0158 বয়স : 39 লিঙ্গ : মহিলা ফটো উপলব্ধ	JLG3480415	547 নাম : ফকিরদাসী দাস স্বামীর নাম: গোবিন্দ দাস বাড়ির নং : n0215 বয়স : 76 লিঙ্গ : মহিলা ফটো উপলব্ধ	WB/03/015/285182
548 নাম : সুমিত দাস পিতার নাম: সচিন্দ্র দাস বাড়ির নং : এন0147 বয়স : 25 লিঙ্গ : পুরুষ ফটো উপলব্ধ	SKW2561306	549 নাম : হরিপদ দাস পিতার নাম: গণেশ দাস বাড়ির নং : n0169 বয়স : 35 লিঙ্গ : পুরুষ ফটো উপলব্ধ	SKW1301472	550 নাম : বিরেন দাস পিতার নাম: শীতল দাস বাড়ির নং : এন0159 বয়স : 27 লিঙ্গ : পুরুষ ফটো উপলব্ধ	SKW2211647
551 নাম : শেফালী দাস স্বামীর নাম: প্রদীপ দাস বাড়ির নং : n0201 বয়স : 42 লিঙ্গ : মহিলা ফটো উপলব্ধ	JLG3096161	552 নাম : লক্ষ্মী দাস স্বামীর নাম: সীতানাথ দাস বাড়ির নং : n0191 বয়স : 56 লিঙ্গ : মহিলা ফটো উপলব্ধ	WB/03/015/285198	553 নাম : সীতানাথ দাস পিতার নাম: ভোলানাথ দাস বাড়ির নং : n0191 বয়স : 64 লিঙ্গ : পুরুষ ফটো উপলব্ধ	WB/03/015/285229
554 নাম : উত্তম দাস পিতার নাম: প্রভাত দাস বাড়ির নং : N0078 বয়স : 42 লিঙ্গ : পুরুষ ফটো উপলব্ধ	JLG3343316	555 নাম : লক্ষন দাস পিতার নাম: বাবু দাস বাড়ির নং : n0228 বয়স : 37 লিঙ্গ : পুরুষ ফটো উপলব্ধ	SKW1301415	556 নাম : জরিন্দ্র দাস পিতার নাম: বিষ্ণুপদ দাস বাড়ির নং : n0158 বয়স : 28 লিঙ্গ : পুরুষ ফটো উপলব্ধ	SKW2085843
557 নাম : শ্রীমতি দাস স্বামীর নাম: শ্রীমাধব দাস বাড়ির নং : n0154 বয়স : 53 লিঙ্গ : মহিলা ফটো উপলব্ধ	SKW2299899	558 নাম : গোলাপী দাস স্বামীর নাম: পবন দাস বাড়ির নং : n0169 বয়স : 48 লিঙ্গ : মহিলা ফটো উপলব্ধ	JLG1362201	559 নাম : সাধন দাস পিতার নাম: রতন দাস বাড়ির নং : এন00 বয়স : 25 লিঙ্গ : পুরুষ ফটো উপলব্ধ	SKW2212181
560 নাম : ঝনু দাস পিতার নাম: যোগেশ দাস বাড়ির নং : n0232 বয়স : 57 লিঙ্গ : পুরুষ ফটো উপলব্ধ	WB/03/015/285470	561 নাম : সোহাগী দাস স্বামীর নাম: গনেশ দাস বাড়ির নং : n0169 বয়স : 73 লিঙ্গ : মহিলা ফটো উপলব্ধ	WB/03/015/285249	562 নাম : গনেশ দাস পিতার নাম: ভোলানাথ দাস বাড়ির নং : n0169 বয়স : 81 লিঙ্গ : পুরুষ ফটো উপলব্ধ	WB/03/015/285611
563 নাম : কার্তিক চন্দ্র দাস পিতার নাম: ভোলানাথ দাস বাড়ির নং : n0170 বয়স : 74 লিঙ্গ : পুরুষ ফটো উপলব্ধ	WB/03/015/285558	564 নাম : পৌড়পদ দাস পিতার নাম: গনেশ দাস বাড়ির নং : n0169 বয়স : 33 লিঙ্গ : পুরুষ ফটো উপলব্ধ	SKW1513480	565 নাম : অনিতা দাস মায়ের নাম: রিনা রানি দাস বাড়ির নং : ধূপগুড়ি বয়স : 20 লিঙ্গ : মহিলা ফটো উপলব্ধ	SKW2772531
566 নাম : প্রহ্লাদ দাস পিতার নাম: ভুবন দাস বাড়ির নং : n0160 বয়স : 73 লিঙ্গ : পুরুষ ফটো উপলব্ধ	WB/03/015/285516	567 নাম : ইন্দ্রজিৎ দাস পিতার নাম: কান্দন দাস বাড়ির নং : n0164 বয়স : 39 লিঙ্গ : পুরুষ ফটো উপলব্ধ	JLG3611886	568 নাম : সবিতা দাস স্বামীর নাম: সন্তোষ দাস বাড়ির নং : n0215 বয়স : 52 লিঙ্গ : মহিলা ফটো উপলব্ধ	WB/03/015/285183
569 নাম : পৌতম চৌধুরী পিতার নাম: বিপ্লব চৌধুরী বাড়ির নং : এন0078 বয়স : 30 লিঙ্গ : পুরুষ ফটো উপলব্ধ	SKW1802719	570 নাম : সুশান্ত দাস মায়ের নাম: সারথী দাস বাড়ির নং : n0163 বয়স : 29 লিঙ্গ : পুরুষ ফটো উপলব্ধ	SKW1991520	571 নাম : অমিত দাস পিতার নাম: রাম দাস বাড়ির নং : n0228 বয়স : 21 লিঙ্গ : পুরুষ ফটো উপলব্ধ	SKW2719466

572	SKW2486736	ফটো উপলব্ধ	573	JLG3546280	ফটো উপলব্ধ	574	SKW2538478	ফটো উপলব্ধ
নাম : সুশান্ত দাস পিতার নাম: ঝন্টু দাস বাড়ির নং : n0232 বয়স : 24 লিঙ্গ : পুরুষ			নাম : সুকুমার দাস পিতার নাম: হরেন্দ্র নাথ দাস বাড়ির নং : n0149 বয়স : 79 লিঙ্গ : পুরুষ			নাম : রিম্পা দাস পিতার নাম: হরিপদ দাস বাড়ির নং : এন0033 বয়স : 23 লিঙ্গ : মহিলা		
575	SKW2211985	ফটো উপলব্ধ	576	RIY0850172	ফটো উপলব্ধ	577	WB/03/015/285197	ফটো উপলব্ধ
নাম : আকাশ দাস পিতার নাম: প্রদীপ দাস বাড়ির নং : এন0570 বয়স : 25 লিঙ্গ : পুরুষ			নাম : দেবী দাস স্বামীর নাম: সঞ্জয় দাস বাড়ির নং : এন000 বয়স : 36 লিঙ্গ : মহিলা			নাম : অহল্যা দাস স্বামীর নাম: সুকুমার দাস বাড়ির নং : n0149 বয়স : 68 লিঙ্গ : মহিলা		
578	JLG1362474	ফটো উপলব্ধ	579	SKW1301720	ফটো উপলব্ধ	580	SKW1886308	ফটো উপলব্ধ
নাম : শ্রীমতি দাস স্বামীর নাম: প্রান নাথ দাস বাড়ির নং : n0172 বয়স : 51 লিঙ্গ : মহিলা			নাম : অনিমা দাস স্বামীর নাম: অনাথ দাস বাড়ির নং : n0171 বয়স : 40 লিঙ্গ : মহিলা			নাম : আমত দাস পিতার নাম: শচীন্দ্র দাস বাড়ির নং : n0147 বয়স : 30 লিঙ্গ : পুরুষ		
581	MBK3207396	ফটো উপলব্ধ	582	WB/03/015/285156	ফটো উপলব্ধ	583	SKW2212058	ফটো উপলব্ধ
নাম : সঞ্জয় দাস পিতার নাম: নগেন দাস বাড়ির নং : এন000 বয়স : 37 লিঙ্গ : পুরুষ			নাম : মিনু দাস স্বামীর নাম: চিত্ত দাস বাড়ির নং : n0173 বয়স : 64 লিঙ্গ : মহিলা			নাম : সপ্না দাস স্বামীর নাম: বিজয় দাস বাড়ির নং : এন000 বয়স : 27 লিঙ্গ : মহিলা		
584	SKW1775659	ফটো উপলব্ধ	585	SKW1643535	ফটো উপলব্ধ	586	JLG1363589	ফটো উপলব্ধ
নাম : সুকান্ত দাস মায়ের নাম: সারথী দাস বাড়ির নং : n0308 বয়স : 31 লিঙ্গ : পুরুষ			নাম : ছায়ারানী দাস স্বামীর নাম: ঝন্টু দাস বাড়ির নং : n0232 বয়স : 47 লিঙ্গ : মহিলা			নাম : রীতা দাস স্বামীর নাম: মন্তোষ দাস বাড়ির নং : n0230 বয়স : 47 লিঙ্গ : মহিলা		
587	WB/03/015/285417	ফটো উপলব্ধ	588	JLG3546264	ফটো উপলব্ধ	589	SKW1513548	ফটো উপলব্ধ
নাম : মন্তোষ দাস পিতার নাম: গোবিন্দ দাস বাড়ির নং : n0230 বয়স : 55 লিঙ্গ : পুরুষ			নাম : অনাথ দাস পিতার নাম: ভোলানাথ দাস বাড়ির নং : n0171 বয়স : 54 লিঙ্গ : পুরুষ			নাম : অমল চন্দ্র দাস পিতার নাম: শচীন্দ্র চন্দ্র দাস বাড়ির নং : n0147 বয়স : 38 লিঙ্গ : পুরুষ		
590	JLG1361781	ফটো উপলব্ধ	591	SKW1775907	ফটো উপলব্ধ	592	JLG3611902	ফটো উপলব্ধ
নাম : অরুনা দাস স্বামীর নাম: চরন দাস বাড়ির নং : n0168 বয়স : 49 লিঙ্গ : মহিলা			নাম : রেখা দাস স্বামীর নাম: রাজকুমার দাস বাড়ির নং : n0170 বয়স : 34 লিঙ্গ : মহিলা			নাম : অর্চনা মনিদাস স্বামীর নাম: স্বপন মনিদাস বাড়ির নং : n0169 বয়স : 37 লিঙ্গ : মহিলা		
593	SKW1643543	ফটো উপলব্ধ	594	SKW1643709	ফটো উপলব্ধ	595	JLG3611894	ফটো উপলব্ধ
নাম : শিল্পী দাস স্বামীর নাম: হরিপদ দাস বাড়ির নং : n0169 বয়স : 32 লিঙ্গ : মহিলা			নাম : প্রেমকুমার দাস পিতার নাম: কার্তিক দাস বাড়ির নং : n0170 বয়স : 31 লিঙ্গ : পুরুষ			নাম : তপন দাস পিতার নাম: গনেশ দাস বাড়ির নং : n0169 বয়স : 39 লিঙ্গ : পুরুষ		
596	WB/03/015/285537	ফটো উপলব্ধ	597	SKW0832956	ফটো উপলব্ধ	598	SKW1811389	ফটো উপলব্ধ
নাম : নারায়ন দাস পিতার নাম: পরেশ দাস বাড়ির নং : n0224 বয়স : 58 লিঙ্গ : পুরুষ			নাম : তাপস দাস পিতার নাম: শ্যামল দাস বাড়ির নং : n0221 বয়স : 37 লিঙ্গ : পুরুষ			নাম : ধীরেন দাস পিতার নাম: হরিপদ দাস বাড়ির নং : n0220 বয়স : 30 লিঙ্গ : পুরুষ		
599	SKW2212074	ফটো উপলব্ধ	600	JLG1363266	ফটো উপলব্ধ	601	SKW1449156	ফটো উপলব্ধ
নাম : সোনা দাস পিতার নাম: রতন দাস বাড়ির নং : এন000 বয়স : 26 লিঙ্গ : মহিলা			নাম : নারায়ন দাস পিতার নাম: জীতেন দাস বাড়ির নং : n0214 বয়স : 52 লিঙ্গ : পুরুষ			নাম : মঞ্জু দাস স্বামীর নাম: মঙ্গল দাস বাড়ির নং : n0167 বয়স : 42 লিঙ্গ : মহিলা		

602 নাম : পুতুল দাস পিতার নাম: মঙ্গল দাস বাড়ির নং : পাট নং 15/192 বয়স : 20 লিঙ্গ : মহিলা	SKW2770188 ফটো উপলব্ধ	603 নাম : পৌর দাস পিতার নাম: অষ্ট দাস বাড়ির নং : এন0225 বয়স : 26 লিঙ্গ : পুরুষ	SKW2212264 ফটো উপলব্ধ	604 নাম : আনন্দ শিল পিতার নাম: ধীরেন্দ্রনাথ শীল বাড়ির নং : n0194 বয়স : 43 লিঙ্গ : পুরুষ	JLG3095718 ফটো উপলব্ধ
605 নাম : গীতারানী সরকার স্বামীর নাম: সুশীল কুমার সরকার বাড়ির নং : n0201 বয়স : 61 লিঙ্গ : মহিলা	WB/03/015/285091 ফটো উপলব্ধ	606 নাম : পরিতোষ দাস পিতার নাম: রবী দাস বাড়ির নং : n0197 বয়স : 41 লিঙ্গ : পুরুষ	SKW0833657 ফটো উপলব্ধ	607 নাম : তপন দাস পিতার নাম: বাদল দাস বাড়ির নং : n0194 বয়স : 33 লিঙ্গ : পুরুষ	SKW1513522 ফটো উপলব্ধ
608 নাম : ময়না দাস পিতার নাম: জীতেন দাস বাড়ির নং : N 214 বয়স : 39 লিঙ্গ : মহিলা	SKW2038289 ফটো উপলব্ধ	609 নাম : ইন্দ্রিা মন্ডল দাস স্বামীর নাম: সহদেব দাস বাড়ির নং : উত্তর বোড়াগারী বয়স : 23 লিঙ্গ : মহিলা	SKW2717809 ফটো উপলব্ধ	610 নাম : গুন্ডা দাস স্বামীর নাম: সঞ্জিত কুমার দাস বাড়ির নং : n0227 বয়স : 43 লিঙ্গ : মহিলা	JLG3095700 ফটো উপলব্ধ
611 নাম : বাবু দাস পিতার নাম: নীলচাঁদ দাস বাড়ির নং : n0228 বয়স : 64 লিঙ্গ : পুরুষ	WB/03/015/285143 ফটো উপলব্ধ	612 নাম : সঞ্জিত দাস পিতার নাম: মনু দাস বাড়ির নং : n0226 বয়স : 43 লিঙ্গ : পুরুষ	SKW1301753 ফটো উপলব্ধ	613 নাম : কৃষ্ণিবাস দাস পিতার নাম: সুকুমার দাস বাড়ির নং : n0149 বয়স : 53 লিঙ্গ : পুরুষ	SKW2150357 ফটো উপলব্ধ
614 নাম : মহাদেব দাস মায়ের নাম: মিনু দাস বাড়ির নং : n0173 বয়স : 39 লিঙ্গ : পুরুষ	JLG3611910 ফটো উপলব্ধ	615 নাম : করুনা দাস স্বামীর নাম: প্রভাত দাস বাড়ির নং : n0079 বয়স : 73 লিঙ্গ : মহিলা	WB/03/015/261048 ফটো উপলব্ধ	616 নাম : রতন দাস পিতার নাম: প্রভাত দাস বাড়ির নং : n0078 বয়স : 35 লিঙ্গ : পুরুষ	SKW1301266 ফটো উপলব্ধ
617 নাম : রাজবালা দাস স্বামীর নাম: লক্ষ্মন দাস বাড়ির নং : n0228 বয়স : 34 লিঙ্গ : মহিলা	SKW1643642 ফটো উপলব্ধ	618 নাম : মনা দাস স্বামীর নাম: রাম দাস বাড়ির নং : n0228 বয়স : 40 লিঙ্গ : মহিলা	SKW1643634 ফটো উপলব্ধ	619 নাম : রাহুল দাস পিতার নাম: ঠাকুরচান দাস বাড়ির নং : n0395 বয়স : 27 লিঙ্গ : পুরুষ	SKW2085629 ফটো উপলব্ধ
620 নাম : বিশাখা শিল স্বামীর নাম: আনন্দ শিল বাড়ির নং : n0194 বয়স : 37 লিঙ্গ : মহিলা	JLG3611928 ফটো উপলব্ধ	621 নাম : শ্রীমতি দাস স্বামীর নাম: কার্তিক চন্দ্র দাস বাড়ির নং : n0170 বয়স : 69 লিঙ্গ : মহিলা	WB/03/015/285258 ফটো উপলব্ধ	622 নাম : দীপক দাস পিতার নাম: সীতা নাথ দাস বাড়ির নং : এন000 বয়স : 25 লিঙ্গ : পুরুষ	SKW2212157 ফটো উপলব্ধ
623 নাম : মান্নিপ দাস পিতার নাম: পরিমল দাস বাড়ির নং : এন000 বয়স : 25 লিঙ্গ : মহিলা	SKW2212132 ফটো উপলব্ধ	624 নাম : ননীবালা দাস স্বামীর নাম: পরিমল দাস বাড়ির নং : n0219 বয়স : 51 লিঙ্গ : মহিলা	WB/03/015/285133 ফটো উপলব্ধ	625 নাম : কমল দাস পিতার নাম: শচীন্দ্র চন্দ্র দাস বাড়ির নং : n0147 বয়স : 35 লিঙ্গ : পুরুষ	SKW1513530 ফটো উপলব্ধ
626 নাম : হরিপদ দাস পিতার নাম: কমলকৃষ্ণ দাস বাড়ির নং : n0249 বয়স : 53 লিঙ্গ : পুরুষ	JLG3546199 ফটো উপলব্ধ	627 নাম : তারা মনি দাস স্বামীর নাম: শ্রীদাস দাস বাড়ির নং : n0231 বয়স : 55 লিঙ্গ : মহিলা	JLG3546272 ফটো উপলব্ধ	628 নাম : নারায়ন চন্দ্র দাস পিতার নাম: ফনীন্দ্রমোহন দাস বাড়ির নং : n0090 বয়স : 51 লিঙ্গ : পুরুষ	SKW2313021 ফটো উপলব্ধ
629 নাম : স্বপন দাস পিতার নাম: যাদব দাস বাড়ির নং : n0184 বয়স : 50 লিঙ্গ : পুরুষ	JLG1960152 ফটো উপলব্ধ	630 নাম : জিতেন দাস পিতার নাম: সচিন্দ্র দাস বাড়ির নং : n0147 বয়স : 33 লিঙ্গ : পুরুষ	SKW1886431 ফটো উপলব্ধ	631 নাম : শান্তি দাস স্বামীর নাম: বীরেন দাস বাড়ির নং : n0159 বয়স : 30 লিঙ্গ : মহিলা	RIY1629146 ফটো উপলব্ধ

বিধানসভা নির্বাচনক্ষেত্রের নং, নাম : 15-ধূপগুড়ি  
ভাগ নং, নাম : 3-উত্তর বোরাগারী

632 নাম : নিলীমা দাস স্বামীর নাম: সুকুমার দাস বাড়ির নং : n0099 বয়স : 43 লিঙ্গ : মহিলা	JLG3095734 ফটো উপলব্ধ	633 নাম : মিলন দাস স্বামীর নাম: যাদব দাস বাড়ির নং : n0184 বয়স : 66 লিঙ্গ : মহিলা	JLG1958719 ফটো উপলব্ধ	634 নাম : পরিমল দাস পিতার নাম: ভবানী দাস বাড়ির নং : n0219 বয়স : 57 লিঙ্গ : পুরুষ	WB/03/015/285445 ফটো উপলব্ধ
635 নাম : আশুতোষ দাস পিতার নাম: ভবানী দাস বাড়ির নং : n0217 বয়স : 49 লিঙ্গ : পুরুষ	WB/03/015/285488 ফটো উপলব্ধ	636 নাম : আরতী দাস স্বামীর নাম: ভবানী দাস বাড়ির নং : n0216 বয়স : 77 লিঙ্গ : মহিলা	WB/03/015/285128 ফটো উপলব্ধ	637 নাম : নিমাই দাস পিতার নাম: নির্মল বাড়ির নং : n0216 বয়স : 20 লিঙ্গ : পুরুষ	SKW2766608 ফটো উপলব্ধ
638 নাম : দুর্গামনি দাস স্বামীর নাম: ডালিম দাস বাড়ির নং : n0161 বয়স : 39 লিঙ্গ : মহিলা	SKW1886464 ফটো উপলব্ধ	639 নাম : শঙ্করী দাস স্বামীর নাম: উত্তম দাস বাড়ির নং : N0078 বয়স : 34 লিঙ্গ : মহিলা	SKW1301779 ফটো উপলব্ধ	640 নাম : দীপালী দাস স্বামীর নাম: অসীম দাস বাড়ির নং : n0377 বয়স : 32 লিঙ্গ : মহিলা	SKW1502244 ফটো উপলব্ধ
641 নাম : অঞ্জলী দাস স্বামীর নাম: নারায়ন দাস বাড়ির নং : n0224 বয়স : 51 লিঙ্গ : মহিলা	WB/03/015/285072 ফটো উপলব্ধ	642 নাম : ভগবতী দাস পিতার নাম: সীতানাথ দাস বাড়ির নং : n0191 বয়স : 30 লিঙ্গ : মহিলা	SKW1991827 ফটো উপলব্ধ	643 নাম : প্রনম দাস পিতার নাম: প্রহ্লাদ দাস বাড়ির নং : n0160 বয়স : 28 লিঙ্গ : পুরুষ	SKW2085983 ফটো উপলব্ধ
644 নাম : সুরঞ্জন দাস পিতার নাম: সুশীল চন্দ্র দাস বাড়ির নং : n0099 বয়স : 56 লিঙ্গ : পুরুষ	WB/03/015/285539 ফটো উপলব্ধ	645 নাম : উত্তম কুমার দাস পিতার নাম: ফনীন্দ্রমোহন দাস বাড়ির নং : n0090 বয়স : 55 লিঙ্গ : পুরুষ	WB/03/015/285211 ফটো উপলব্ধ	646 নাম : পঙ্কজ দাস পিতার নাম: রনজয় দাস বাড়ির নং : n0344 বয়স : 28 লিঙ্গ : পুরুষ	SKW2085884 ফটো উপলব্ধ
647 নাম : শিখা দাস পিতার নাম: হেমেন্দ্র দাস বাড়ির নং : n0429 বয়স : 35 লিঙ্গ : মহিলা	IKL1669837 ফটো উপলব্ধ	648 নাম : পাখি বালা দাস স্বামীর নাম: অমল চন্দ্র দাস বাড়ির নং : n0147 বয়স : 35 লিঙ্গ : মহিলা	SKW1991736 ফটো উপলব্ধ	649 নাম : অভিরাম দাস পিতার নাম: নীলচাঁদ দাস বাড়ির নং : n0229 বয়স : 51 লিঙ্গ : পুরুষ	JLG3343795 ফটো উপলব্ধ
650 নাম : অষ্ট দাস পিতার নাম: পরেশ দাস বাড়ির নং : n0225 বয়স : 55 লিঙ্গ : পুরুষ	WB/03/015/285493 ফটো উপলব্ধ	651 নাম : প্রভাত দাস পিতার নাম: সূর্যমোহন দাস বাড়ির নং : n0078 বয়স : 81 লিঙ্গ : পুরুষ	WB/03/015/261067 ফটো উপলব্ধ	652 নাম : অরুনা দাস স্বামীর নাম: কমল দাস বাড়ির নং : n0165 বয়স : 66 লিঙ্গ : মহিলা	SKW2288223 ফটো উপলব্ধ
653 নাম : রবীন্দ্র দাস পিতার নাম: মহেন্দ্র দাস বাড়ির নং : n0197 বয়স : 74 লিঙ্গ : পুরুষ	WB/03/015/285204 ফটো উপলব্ধ	654 নাম : মনা দাস স্বামীর নাম: বিশ্বজিৎ দাস বাড়ির নং : n0165 বয়স : 36 লিঙ্গ : মহিলা	SKW1301662 ফটো উপলব্ধ	655 নাম : কামনা দাস স্বামীর নাম: রতন দাস বাড়ির নং : n0078 বয়স : 29 লিঙ্গ : মহিলা	TSX1643006 ফটো উপলব্ধ
656 নাম : সাধনা দাস স্বামীর নাম: প্রাণেশ দাস বাড়ির নং : n0201 বয়স : 35 লিঙ্গ : মহিলা	SKW1416460 ফটো উপলব্ধ	657 নাম : মণ্ডু দাস পিতার নাম: অনাথ দাস বাড়ির নং : n0226 বয়স : 79 লিঙ্গ : পুরুষ	WB/03/015/285275 ফটো উপলব্ধ	658 নাম : বাসনা দাস স্বামীর নাম: বাবু দাস বাড়ির নং : n0228 বয়স : 59 লিঙ্গ : মহিলা	WB/03/015/285062 ফটো উপলব্ধ
659 নাম : সঞ্জিত কুমার দাস পিতার নাম: ফনীন্দ্রমোহন দাস বাড়ির নং : n0090 বয়স : 58 লিঙ্গ : পুরুষ	SKW2283976 ফটো উপলব্ধ	660 নাম : দেবাশিস দাস পিতার নাম: ফনীন্দ্র মোহন দাস বাড়ির নং : n0090 বয়স : 43 লিঙ্গ : পুরুষ	JLG1931856 ফটো উপলব্ধ	661 নাম : গোলাপী দাস স্বামীর নাম: পরীক্ষিত দাস বাড়ির নং : n0044 বয়স : 35 লিঙ্গ : মহিলা	SKW2150381 ফটো উপলব্ধ

662 নাম : প্রাণেশ দাস পিতার নাম: চন্ডিচরন দাস বাড়ির নং : n0201 বয়স : 39 লিঙ্গ : পুরুষ	JLG3480399 ফটো উপলব্ধ	663 নাম : রানী দাস স্বামীর নাম: শ্যামল দাস বাড়ির নং : n0221 বয়স : 59 লিঙ্গ : মহিলা	WB/03/015/285114 ফটো উপলব্ধ	664 নাম : কানন দাস স্বামীর নাম: রতন দাস বাড়ির নং : n0202 বয়স : 56 লিঙ্গ : মহিলা	WB/03/015/285325 ফটো উপলব্ধ
665 নাম : উষারানী দাস স্বামীর নাম: শীবেশ্বর দাস বাড়ির নং : n0220 বয়স : 53 লিঙ্গ : মহিলা	WB/03/015/285131 ফটো উপলব্ধ	666 নাম : মানিক দাস পিতার নাম: শ্যামল দাস বাড়ির নং : n0221 বয়স : 39 লিঙ্গ : পুরুষ	JLG3709128 ফটো উপলব্ধ	667 নাম : বীণা দাস পিতার নাম: নারায়ণ দাস বাড়ির নং : এন0112 বয়স : 22 লিঙ্গ : মহিলা	SKW2659852 ফটো উপলব্ধ
668 নাম : সুশান্ত দাস পিতার নাম: সন্তোষ দাস বাড়ির নং : n0215 বয়স : 33 লিঙ্গ : পুরুষ	SKW1643774 ফটো উপলব্ধ	669 নাম : পূর্ণিমা দাস পিতার নাম: শীবেশ্বর দাস বাড়ির নং : N 220 বয়স : 29 লিঙ্গ : মহিলা	SKW2038313 ফটো উপলব্ধ	670 নাম : অর্চনা দাস পিতার নাম: রবীন্দ্র দাস বাড়ির নং : n0197 বয়স : 66 লিঙ্গ : মহিলা	WB/03/015/285132 ফটো উপলব্ধ
671 নাম : তারা দাস স্বামীর নাম: অষ্ট দাস বাড়ির নং : n0225 বয়স : 49 লিঙ্গ : মহিলা	WB/03/015/339280 ফটো উপলব্ধ	672 নাম : দেবাশিষ দাস পিতার নাম: হরিপদ দাস বাড়ির নং : এন0249 বয়স : 26 লিঙ্গ : পুরুষ	SKW2211522 ফটো উপলব্ধ	673 নাম : অনিমা সরকার পিতার নাম: নগেন সরকার বাড়ির নং : পাট নং 188 বয়স : 27 লিঙ্গ : মহিলা	SKW2474559 ফটো উপলব্ধ
674 নাম : অঙ্গুরা দাস স্বামীর নাম: সচিন্দ্র দাস বাড়ির নং : n0245 বয়স : 58 লিঙ্গ : মহিলা	SKW2298362 ফটো উপলব্ধ	675 নাম : নিতাই দাস পিতার নাম: নারায়ণ দাস বাড়ির নং : n0309 বয়স : 31 লিঙ্গ : পুরুষ	SKW1775667 ফটো উপলব্ধ	676 নাম : পূর্ণিমা বিশ্বাস(সরকার) স্বামীর নাম: ভোলানাথ সরকার বাড়ির নং : n0201 বয়স : 30 লিঙ্গ : মহিলা	SKW1991819 ফটো উপলব্ধ
677 নাম : চণ্ডী চরণ দাস পিতার নাম: খোকা দাস বাড়ির নং : উত্তর বোরাগারী বয়স : 79 লিঙ্গ : পুরুষ	SKW2295996 ফটো উপলব্ধ	678 নাম : শ্রীমতি দাস স্বামীর নাম: জীতেন দাস বাড়ির নং : n0214 বয়স : 68 লিঙ্গ : মহিলা	WB/03/015/285057 ফটো উপলব্ধ	679 নাম : রতন দাস পিতার নাম: যদব দাস বাড়ির নং : n0202 বয়স : 62 লিঙ্গ : পুরুষ	WB/03/015/285429 ফটো উপলব্ধ
680 নাম : গুণিনাথ দাস মায়ের নাম: সারথী দাস বাড়ির নং : n0163 বয়স : 33 লিঙ্গ : পুরুষ	SKW1416494 ফটো উপলব্ধ	681 নাম : মীঠন চন্দ্র দাস পিতার নাম: অমল চন্দ্র দাস বাড়ির নং : এন0067 বয়স : 22 লিঙ্গ : পুরুষ	SKW2667822 ফটো উপলব্ধ	682 নাম : শ্রীকান্ত দাস পিতার নাম: মন্তোষ দাস বাড়ির নং : n0230 বয়স : 25 লিঙ্গ : পুরুষ	SKW2150332 ফটো উপলব্ধ
683 নাম : পিংকি দাস স্বামীর নাম: মানিক দাস বাড়ির নং : n0221 বয়স : 36 লিঙ্গ : মহিলা	SKW1643667 ফটো উপলব্ধ	684 নাম : লক্ষী দাস স্বামীর নাম: রসিক দাস বাড়ির নং : n0162 বয়স : 66 লিঙ্গ : মহিলা	JLG0587113 ফটো উপলব্ধ	685 নাম : মৃদুলা রায় স্বামীর নাম: রাজভল রায় বাড়ির নং : n0099 বয়স : 60 লিঙ্গ : মহিলা	SKW2462265 ফটো উপলব্ধ
686 নাম : জয়ন্ত দাস পিতার নাম: বান্টু দাস বাড়ির নং : n0232 বয়স : 29 লিঙ্গ : পুরুষ	SKW1886290 ফটো উপলব্ধ	687 নাম : সনকা দাস স্বামীর নাম: নরেন দাস বাড়ির নং : n0233 বয়স : 67 লিঙ্গ : মহিলা	WB/03/015/285056 ফটো উপলব্ধ	688 নাম : পুষ্প রানী দাস স্বামীর নাম: রনজয় দাস বাড়ির নং : n0346 বয়স : 58 লিঙ্গ : মহিলা	DMY2314300 ফটো উপলব্ধ
689 নাম : উত্তম কুমার দাস পিতার নাম: চিত্তা হরন দাস বাড়ির নং : n0364 বয়স : 46 লিঙ্গ : পুরুষ	SKW0818146 ফটো উপলব্ধ	690 নাম : ভোলা সরকার পিতার নাম: সুশীল কুমার সরকার বাড়ির নং : n0201 বয়স : 37 লিঙ্গ : পুরুষ	SKW1301365 ফটো উপলব্ধ	691 নাম : নরেন দাস পিতার নাম: রঙ্গলাল দাস বাড়ির নং : n0236 বয়স : 78 লিঙ্গ : পুরুষ	WB/03/015/285035 ফটো উপলব্ধ

692 নাম : সন্ধ্যা রানী দাস স্বামীর নাম: রনজয় দাস বাড়ির নং : n0345 বয়স : 60 লিঙ্গ : মহিলা	DMY2314292 ফটো উপলব্ধ	693 নাম : সন্তোষ দাস পিতার নাম: গোবিন্দ দাস বাড়ির নং : n0215 বয়স : 58 লিঙ্গ : পুরুষ	WB/03/015/285290 ফটো উপলব্ধ	694 নাম : সঞ্জিত দাস মায়ের নাম: অরুণা দাস বাড়ির নং : n0165 বয়স : 34 লিঙ্গ : পুরুষ	SKW1415892 ফটো উপলব্ধ
695 নাম : প্রাণনাথ দাস পিতার নাম: ভোলানাথ দাস বাড়ির নং : n0172 বয়স : 58 লিঙ্গ : পুরুষ	WB/03/015/285201 ফটো উপলব্ধ	696 নাম : বিজয় দাস পিতার নাম: প্রহ্লাদ দাস বাড়ির নং : n0160 বয়স : 33 লিঙ্গ : পুরুষ	SKW1513464 ফটো উপলব্ধ	697 নাম : সনকা দাস স্বামীর নাম: শীতল দাস বাড়ির নং : n0159 বয়স : 55 লিঙ্গ : মহিলা	JLG1362557 ফটো উপলব্ধ
698 নাম : জয়মালা দাস স্বামীর নাম: প্রহ্লাদ দাস বাড়ির নং : n0161 বয়স : 63 লিঙ্গ : মহিলা	WB/03/015/285112 ফটো উপলব্ধ	699 নাম : কম্পনা দাস স্বামীর নাম: নারায়ন দাস বাড়ির নং : n0214 বয়স : 37 লিঙ্গ : মহিলা	SKW0832923 ফটো উপলব্ধ	700 নাম : বিশকা দাস স্বামীর নাম: জিতেন দাস বাড়ির নং : এন0052 বয়স : 27 লিঙ্গ : মহিলা	SKW2561637 ফটো উপলব্ধ
701 নাম : রনজয় দাস পিতার নাম: সুরেশ দাস বাড়ির নং : n0344 বয়স : 67 লিঙ্গ : পুরুষ	JLG0053835 ফটো উপলব্ধ	702 নাম : উর্মিলা দাস স্বামীর নাম: উত্তম কুমার দাস বাড়ির নং : n0363 বয়স : 34 লিঙ্গ : মহিলা	SKW1298983 ফটো উপলব্ধ	703 নাম : সঞ্জয় দাস পিতার নাম: নরেন দাস বাড়ির নং : n0236 বয়স : 35 লিঙ্গ : পুরুষ	SKW1301290 ফটো উপলব্ধ
704 নাম : লিপিকা ভৌমিক(দাস) স্বামীর নাম: উত্তম দাস বাড়ির নং : n0201 বয়স : 39 লিঙ্গ : মহিলা	JLG3343878 ফটো উপলব্ধ	705 নাম : স্বপনা দাস পিতার নাম: রতন দাস বাড়ির নং : n0202 বয়স : 40 লিঙ্গ : মহিলা	SKW1301498 ফটো উপলব্ধ	706 নাম : পবন দাস পিতার নাম: গনেশ দাস বাড়ির নং : n0169 বয়স : 57 লিঙ্গ : পুরুষ	WB/03/015/285487 ফটো উপলব্ধ
707 নাম : সুমন মন্ডল পিতার নাম: অরুণ মন্ডল বাড়ির নং : এন0202 বয়স : 23 লিঙ্গ : পুরুষ	SKW2558591 ফটো উপলব্ধ	708 নাম : সুকুমার দাস পিতার নাম: সুশীল চন্দ্র দাস বাড়ির নং : n0099 বয়স : 61 লিঙ্গ : পুরুষ	SKW2347508 ফটো উপলব্ধ	709 নাম : টগর দাস (বৈরাগী) স্বামীর নাম: মাধব বৈরাগী বাড়ির নং : n0274 বয়স : 36 লিঙ্গ : মহিলা	SKW1301282 ফটো উপলব্ধ
710 নাম : সরস্বতী দাস মন্ডল স্বামীর নাম: পরিতোষ দাস বাড়ির নং : 000 বয়স : 33 লিঙ্গ : মহিলা	ZMJ1596444 ফটো উপলব্ধ	711 নাম : সুদীপ রায় পিতার নাম: জগদীশ রায় বাড়ির নং : এন0025 বয়স : 25 লিঙ্গ : পুরুষ	SKW2536100 ফটো উপলব্ধ	712 নাম : দিপক রায় পিতার নাম: রঞ্জিত রায় বাড়ির নং : এন0025 বয়স : 23 লিঙ্গ : পুরুষ	SKW2539773 ফটো উপলব্ধ
713 নাম : মায়্যা রানী দাস স্বামীর নাম: গনেশ দাস বাড়ির নং : n0025 বয়স : 33 লিঙ্গ : মহিলা	SKW2481554 ফটো উপলব্ধ	714 নাম : মৌমিতা দাস মোদক স্বামীর নাম: জয়দেব দাস বাড়ির নং : n0392 বয়স : 39 লিঙ্গ : মহিলা	SKW0633313 ফটো উপলব্ধ	715 নাম : ভারতী দাসগুপ্তা স্বামীর নাম: রাজকুমার দাসগুপ্তা বাড়ির নং : n0276 বয়স : 45 লিঙ্গ : মহিলা	SKW1299957 ফটো উপলব্ধ
716 নাম : রেখা দে স্বামীর নাম: প্রমথ লাল দে বাড়ির নং : n0123 বয়স : 78 লিঙ্গ : মহিলা	SKW2343465 ফটো উপলব্ধ	717 নাম : শ্যামল দে পিতার নাম: প্রমথ লাল দে বাড়ির নং : n0123 বয়স : 50 লিঙ্গ : পুরুষ	SKW2343309 ফটো উপলব্ধ	718 নাম : রুমা দে স্বামীর নাম: শ্যামল দে বাড়ির নং : n0123 বয়স : 40 লিঙ্গ : মহিলা	JLG3611936 ফটো উপলব্ধ
719 নাম : কমল দে পিতার নাম: প্রমোদ লাল দে বাড়ির নং : n0123 বয়স : 45 লিঙ্গ : পুরুষ	JLG1934272 ফটো উপলব্ধ	720 নাম : সুচিত্রা দেবনাথ স্বামীর নাম: নগেন দেবনাথ বাড়ির নং : n0205 বয়স : 63 লিঙ্গ : মহিলা	WB/03/015/285333 ফটো উপলব্ধ	721 নাম : মমতা দে(সরকার) স্বামীর নাম: উৎপল সরকার বাড়ির নং : n0205 বয়স : 33 লিঙ্গ : মহিলা	SKW2029866 ফটো উপলব্ধ

722	SKW1415934	ফটো উপলব্ধ	723	JLG3095767	ফটো উপলব্ধ	724	SKW2211969	ফটো উপলব্ধ
নাম : মানব দেবনাথ পিতার নাম: নগেন দেবনাথ বাড়ির নং : n0205 বয়স : 37 লিঙ্গ : পুরুষ			নাম : উৎপল সরকার পিতার নাম: সুধীর সরকার বাড়ির নং : n0205 বয়স : 43 লিঙ্গ : পুরুষ			নাম : ভাস্কর পাখাধরা পিতার নাম: অমল্য পাখাধরা বাড়ির নং : এন0058 বয়স : 25 লিঙ্গ : পুরুষ		
725	SKW2536142	ফটো উপলব্ধ	726	SKW2085736	ফটো উপলব্ধ	727	JLG0587659	ফটো উপলব্ধ
নাম : বর্নালী পাখাধরা পিতার নাম: কালিচরন পাখাধরা বাড়ির নং : এন0059 বয়স : 23 লিঙ্গ : মহিলা			নাম : শুরা পাখাধরা পিতার নাম: সুবোধ পাখাধরা বাড়ির নং : n0406 বয়স : 27 লিঙ্গ : মহিলা			নাম : রতন পাল পিতার নাম: অনাথবন্ধু পাল বাড়ির নং : n0177 বয়স : 63 লিঙ্গ : পুরুষ		
728	JLG0062646	ফটো উপলব্ধ	729	SKW2562148	ফটো উপলব্ধ	730	WB/03/015/285541	ফটো উপলব্ধ
নাম : ঝর্ণা পাল স্বামীর নাম: দুলাল পাল বাড়ির নং : n0189 বয়স : 55 লিঙ্গ : মহিলা			নাম : লতা পাল সরকার স্বামীর নাম: রঞ্জিত পাল বাড়ির নং : এন0204 বয়স : 26 লিঙ্গ : মহিলা			নাম : গৌরী পাল স্বামীর নাম: রতন পাল বাড়ির নং : n0177 বয়স : 52 লিঙ্গ : মহিলা		
731	SKW2665024	ফটো উপলব্ধ	732	SKW1991744	ফটো উপলব্ধ	733	SKW1991538	ফটো উপলব্ধ
নাম : দুলাল পাল পিতার নাম: অনাথ বন্ধু পাল বাড়ির নং : n0189 বয়স : 67 লিঙ্গ : পুরুষ			নাম : শোভা পাল স্বামীর নাম: দুলাল চন্দ্র পাল বাড়ির নং : n0357 বয়স : 70 লিঙ্গ : মহিলা			নাম : রঞ্জন পাল পিতার নাম: রতন পাল বাড়ির নং : n0177 বয়স : 28 লিঙ্গ : পুরুষ		
734	SKW1415900	ফটো উপলব্ধ	735	SKW1173145	ফটো উপলব্ধ	736	JLG3611944	ফটো উপলব্ধ
নাম : সুব্রত পাল পিতার নাম: দুলাল পাল বাড়ির নং : n0189 বয়স : 35 লিঙ্গ : পুরুষ			নাম : বন্যা পাল স্বামীর নাম: সঞ্জীব পাল বাড়ির নং : এন0204 বয়স : 36 লিঙ্গ : মহিলা			নাম : সঞ্জীব পাল পিতার নাম: কালীপদ পাল বাড়ির নং : n0204 বয়স : 41 লিঙ্গ : পুরুষ		
737	SKW1301431	ফটো উপলব্ধ	738	SKW1991702	ফটো উপলব্ধ	739	NFH1920644	ফটো উপলব্ধ
নাম : রঞ্জিত পাল মায়ের নাম: মালতী পাল বাড়ির নং : n0204 বয়স : 36 লিঙ্গ : পুরুষ			নাম : আনন্দ চন্দ্র পাল পিতার নাম: দুলাল চন্দ্র পাল বাড়ির নং : n0356 বয়স : 55 লিঙ্গ : পুরুষ			নাম : রাধা পাল রায় স্বামীর নাম: সুব্রত পাল বাড়ির নং : n0189 বয়স : 27 লিঙ্গ : মহিলা		
740	SKW1775691	ফটো উপলব্ধ	741	JLG3343829	ফটো উপলব্ধ	742	SKW1775915	ফটো উপলব্ধ
নাম : রাজীব পাল পিতার নাম: রতন পাল বাড়ির নং : n0312 বয়স : 31 লিঙ্গ : পুরুষ			নাম : নিভা পাল স্বামীর নাম: টোটন পাল বাড়ির নং : n0212 বয়স : 41 লিঙ্গ : মহিলা			নাম : পল্লী পাল পিতার নাম: দীপক পাল বাড়ির নং : n0212 বয়স : 35 লিঙ্গ : পুরুষ		
743	SKW2324945	ফটো উপলব্ধ	744	JLG1363829	ফটো উপলব্ধ	745	JLG1363068	ফটো উপলব্ধ
নাম : তপন পাল পিতার নাম: কালীপদ পাল বাড়ির নং : n0212 বয়স : 52 লিঙ্গ : পুরুষ			নাম : মীনা পাল স্বামীর নাম: তপন পাল বাড়ির নং : n0212 বয়স : 46 লিঙ্গ : মহিলা			নাম : টোটন পাল পিতার নাম: কালিপদ পাল বাড়ির নং : n0212 বয়স : 47 লিঙ্গ : পুরুষ		
746	WB/03/015/285162	ফটো উপলব্ধ	747	SKW2757854	ফটো উপলব্ধ	748	SKW1416379	ফটো উপলব্ধ
নাম : আশা পাল স্বামীর নাম: কালীপদ পাল বাড়ির নং : n0212 বয়স : 81 লিঙ্গ : মহিলা			নাম : টিনা পাল পিতার নাম: টোটন পাল বাড়ির নং : n0212 বয়স : 20 লিঙ্গ : মহিলা			নাম : কল্যান পাল পিতার নাম: দুলাল পাল বাড়ির নং : n0189 বয়স : 33 লিঙ্গ : পুরুষ		
749	SKW2289148	ফটো উপলব্ধ	750	SKW1026111	ফটো উপলব্ধ	751	JLG3343837	ফটো উপলব্ধ
নাম : মালতী পাল স্বামীর নাম: কালীপদ পাল বাড়ির নং : n0204 বয়স : 63 লিঙ্গ : মহিলা			নাম : লিটন পাল পিতার নাম: রনজিৎ পাল বাড়ির নং : n0350 বয়স : 37 লিঙ্গ : পুরুষ			নাম : নেপাল চন্দ্র পোদ্দার পিতার নাম: রাধাকান্ত পোদ্দার বাড়ির নং : n0250 বয়স : 79 লিঙ্গ : পুরুষ		

বিধানসভা নির্বাচনক্ষেত্রের নং, নাম : 15-ধূপগুড়ি  
ভাগ নং, নাম : 3-উত্তর বোরাগারী

752	WB/03/015/348270	নাম : অঞ্জলী রানী পোদ্দার স্বামীর নাম: নেপাল পোদ্দার বাড়ির নং : n0250 বয়স : 68 লিঙ্গ : মহিলা	ফটো উপলব্ধ	753	SKW2726487	নাম : সুদীপ পোদ্দার মায়ের নাম: নেপাল চন্দ্র পোদ্দার বাড়ির নং : 15/189 বয়স : 51 লিঙ্গ : পুরুষ	ফটো উপলব্ধ	754	SKW1728948	নাম : প্রিয়াংকা পোদ্দার মন্ডল স্বামীর নাম: সুভাষ পোদ্দার বাড়ির নং : এন0253 বয়স : 32 লিঙ্গ : মহিলা	ফটো উপলব্ধ
755	JLG1918150	নাম : সন্দীপ কুমার পোদ্দার মায়ের নাম: অঞ্জলী পোদ্দার বাড়ির নং : n0251 বয়স : 47 লিঙ্গ : পুরুষ	ফটো উপলব্ধ	756	JLG3207164	নাম : সুভাষ পোদ্দার পিতার নাম: নেপাল চন্দ্র পোদ্দার বাড়ির নং : n0253 বয়স : 42 লিঙ্গ : পুরুষ	ফটো উপলব্ধ	757	SKW1176346	নাম : শিউলী পোদ্দার স্বামীর নাম: সুদীপ পোদ্দার বাড়ির নং : n0252 বয়স : 42 লিঙ্গ : মহিলা	ফটো উপলব্ধ
758	SKW2323483	নাম : প্রফুল্ল বর্মণ পিতার নাম: করেন বর্মণ বাড়ির নং : n0222 বয়স : 50 লিঙ্গ : পুরুষ	ফটো উপলব্ধ	759	JLG3546322	নাম : দয়া রায় (বর্মণ) স্বামীর নাম: দেবশিষ বর্মণ বাড়ির নং : n0080 বয়স : 45 লিঙ্গ : মহিলা	ফটো উপলব্ধ	760	SKW1416361	নাম : জয়শ্রী বর্মণ স্বামীর নাম: সুপ্রকাশ বর্মণ বাড়ির নং : n0081 বয়স : 34 লিঙ্গ : মহিলা	ফটো উপলব্ধ
761	WB/03/015/285274	নাম : সনেকা বর্মণ স্বামীর নাম: বলরাম বর্মণ বাড়ির নং : n0115 বয়স : 63 লিঙ্গ : মহিলা	ফটো উপলব্ধ	762	SKW1775725	নাম : বিউটি বর্মণ স্বামীর নাম: কার্তিক বর্মণ বাড়ির নং : n0315 বয়স : 33 লিঙ্গ : মহিলা	ফটো উপলব্ধ	763	WB/03/015/285242	নাম : মণ্ডু বর্মণ পিতার নাম: যোগেশ বর্মণ বাড়ির নং : n0211 বয়স : 57 লিঙ্গ : পুরুষ	ফটো উপলব্ধ
764	JLG3095775	নাম : গৌতম বর্মণ পিতার নাম: রবীন্দ্র নাথ বর্মণ বাড়ির নং : n0183 বয়স : 42 লিঙ্গ : পুরুষ	ফটো উপলব্ধ	765	WB/03/015/285381	নাম : সুশীলা বর্মণ স্বামীর নাম: হীতেন্দ্র নাথ বর্মণ বাড়ির নং : n0187 বয়স : 63 লিঙ্গ : মহিলা	ফটো উপলব্ধ	766	WB/03/015/285185	নাম : জ্যোৎস্না বর্মণ স্বামীর নাম: সন্তোষ বর্মণ বাড়ির নং : n0211 বয়স : 65 লিঙ্গ : মহিলা	ফটো উপলব্ধ
767	SKW1176270	নাম : রত্না বর্মণ স্বামীর নাম: প্রফুল্ল বর্মণ বাড়ির নং : n0222 বয়স : 42 লিঙ্গ : মহিলা	ফটো উপলব্ধ	768	SKW2085827	নাম : সুব্রত বর্মণ পিতার নাম: সন্তোষ বর্মণ বাড়ির নং : n0211 বয়স : 27 লিঙ্গ : পুরুষ	ফটো উপলব্ধ	769	SKW1775782	নাম : জানকী বর্মণ স্বামীর নাম: কানু বর্মণ বাড়ির নং : n0321 বয়স : 35 লিঙ্গ : মহিলা	ফটো উপলব্ধ
770	JLG3095817	নাম : দিপালী বর্মণ স্বামীর নাম: পরিমল বর্মণ বাড়ির নং : n0112 বয়স : 42 লিঙ্গ : মহিলা	ফটো উপলব্ধ	771	JLG3709029	নাম : সুমিত্রা বর্মণ (রায়) স্বামীর নাম: হরিদাস রায় বাড়ির নং : n0182 বয়স : 42 লিঙ্গ : মহিলা	ফটো উপলব্ধ	772	JLG3095809	নাম : জীতেন বর্মণ পিতার নাম: দিনেশ বর্মণ বাড়ির নং : n0112 বয়স : 43 লিঙ্গ : পুরুষ	ফটো উপলব্ধ
773	SKW1643675	নাম : কল্যাণী রায় বর্মণ স্বামীর নাম: জয়প্রকাশ বর্মণ বাড়ির নং : n0081 বয়স : 33 লিঙ্গ : মহিলা	ফটো উপলব্ধ	774	SKW1775741	নাম : অনিতা বর্মণ স্বামীর নাম: গৌতম বর্মণ বাড়ির নং : n0317 বয়স : 30 লিঙ্গ : মহিলা	ফটো উপলব্ধ	775	SKW1299494	নাম : উষা বর্মণ পিতার নাম: ফনিন্দ্র নাথ বর্মণ বাড়ির নং : n0241 বয়স : 35 লিঙ্গ : মহিলা	ফটো উপলব্ধ
776	SKW2076776	নাম : গনেশ দাস পিতার নাম: সন্তোষ দাস বাড়ির নং : n0112 বয়স : 30 লিঙ্গ : পুরুষ	ফটো উপলব্ধ	777	SKW1301670	নাম : গৌতম বর্মণ পিতার নাম: হীতেন বর্মণ বাড়ির নং : n0187 বয়স : 36 লিঙ্গ : পুরুষ	ফটো উপলব্ধ	778	SKW1301613	নাম : কনক বর্মণ পিতার নাম: করেন বর্মণ বাড়ির নং : n0222 বয়স : 43 লিঙ্গ : পুরুষ	ফটো উপলব্ধ
779	SKW1416429	নাম : ইতি বর্মণ পিতার নাম: মনিন্দ্র বর্মণ বাড়ির নং : n0120 বয়স : 35 লিঙ্গ : মহিলা	ফটো উপলব্ধ	780	WB/03/015/285542	নাম : শোভা বর্মণ স্বামীর নাম: রবীন্দ্র নাথ বর্মণ বাড়ির নং : n0183 বয়স : 71 লিঙ্গ : মহিলা	ফটো উপলব্ধ	781	SKW1513498	নাম : শঙ্কর বর্মণ পিতার নাম: বলরাম বর্মণ বাড়ির নং : n0115 বয়স : 33 লিঙ্গ : পুরুষ	ফটো উপলব্ধ

782 নাম : ফনিন্দ্রনাথ বর্মন পিতার নাম: মাখনচন্দ্র বর্মন বাড়ির নং : n0119 বয়স : 68 লিঙ্গ : পুরুষ	WB/03/015/285200	783 নাম : উত্তম বর্মন পিতার নাম: হীতেন বর্মন বাড়ির নং : n0187 বয়স : 40 লিঙ্গ : পুরুষ	SKW0834176	784 নাম : সুনিল বর্মন পিতার নাম: মনু বর্মন বাড়ির নং : N 0211 বয়স : 28 লিঙ্গ : পুরুষ	SKW2038305
785 নাম : জগদীশ চন্দ্র বর্মন পিতার নাম: উমাচরন বর্মন বাড়ির নং : n0081 বয়স : 77 লিঙ্গ : পুরুষ	SKW2312122	786 নাম : কিশোর কুমার বর্মন পিতার নাম: ফনীন্দ্র নাথ বর্মন বাড়ির নং : n0314 বয়স : 31 লিঙ্গ : পুরুষ	SKW1775717	787 নাম : মহামায়া বর্মন স্বামীর নাম: মনিন্দ্র বর্মন বাড়ির নং : n0120 বয়স : 57 লিঙ্গ : মহিলা	WB/03/015/285157
788 নাম : সমীর বর্মন পিতার নাম: মনু বর্মন বাড়ির নং : n0211 বয়স : 30 লিঙ্গ : পুরুষ	SKW1886381	789 নাম : অঞ্জনা দাস স্বামীর নাম: ইন্দ্রজিৎ বাড়ির নং : n0181 বয়স : 37 লিঙ্গ : মহিলা	JLG3709250	790 নাম : মুনাল বর্মন পিতার নাম: মনিন্দ্র বর্মন বাড়ির নং : n0120 বয়স : 40 লিঙ্গ : পুরুষ	JLG3709169
791 নাম : শান্তি বর্মন স্বামীর নাম: করেন বর্মন বাড়ির নং : n0222 বয়স : 69 লিঙ্গ : মহিলা	WB/03/015/285382	792 নাম : খিতিশ বর্মন পিতার নাম: যোগেশ চন্দ্র বর্মন বাড়ির নং : পাট নং 15/192 বয়স : 48 লিঙ্গ : পুরুষ	SKW2453041	793 নাম : খৈমালা বর্মন স্বামীর নাম: ফনিন্দ্র নাথ বর্মন বাড়ির নং : n0119 বয়স : 59 লিঙ্গ : মহিলা	WB/03/015/285320
794 নাম : মনিন্দ্র বর্মন পিতার নাম: মাখন চন্দ্র বর্মন বাড়ির নং : n0120 বয়স : 66 লিঙ্গ : পুরুষ	WB/03/015/285169	795 নাম : জয় প্রকাশ বর্মন পিতার নাম: জগদীশ বর্মন বাড়ির নং : n0081 বয়স : 42 লিঙ্গ : পুরুষ	JLG3095791	796 নাম : প্রদীপ বর্মন পিতার নাম: বলরাম বর্মন বাড়ির নং : n0115 বয়স : 42 লিঙ্গ : পুরুষ	JLG3095825
797 নাম : বেবী দাস স্বামীর নাম: অধির দাস বাড়ির নং : n0181 বয়স : 56 লিঙ্গ : মহিলা	WB/03/015/285153	798 নাম : কামাক্ষা বর্মন পিতার নাম: বাবুলাল বর্মন বাড়ির নং : n0181 বয়স : 72 লিঙ্গ : মহিলা	WB/03/015/285163	799 নাম : দেবশীষ বর্মন পিতার নাম: রামকিশোর বর্মন বাড়ির নং : n0080 বয়স : 52 লিঙ্গ : পুরুষ	WB/03/015/285027
800 নাম : পিংকি রায় (বর্মন) স্বামীর নাম: নারায়ন বর্মন বাড়ির নং : n0080 বয়স : 38 লিঙ্গ : মহিলা	SKW1415868	801 নাম : কার্তিক বর্মন পিতার নাম: ফনীন্দ্র নাথ বর্মন বাড়ির নং : n0119 বয়স : 39 লিঙ্গ : পুরুষ	JLG3612009	802 নাম : সোমা পাল বর্মন স্বামীর নাম: রাজীব পাল বাড়ির নং : n0211 বয়স : 27 লিঙ্গ : মহিলা	SKW2085900
803 নাম : পিকু বর্মন পিতার নাম: প্রফুল্ল্য বর্মন বাড়ির নং : এন0222 বয়স : 24 লিঙ্গ : পুরুষ	SKW2539674	804 নাম : কানন বর্মন স্বামীর নাম: জগদীশ বর্মন বাড়ির নং : n0081 বয়স : 66 লিঙ্গ : মহিলা	SKW2525251	805 নাম : পরিমল বর্মন পিতার নাম: দীনেশ চন্দ্র বর্মন বাড়ির নং : n0112 বয়স : 51 লিঙ্গ : পুরুষ	JLG3546330
806 নাম : নারায়ন বর্মন পিতার নাম: রাম কিশোর বর্মন বাড়ির নং : n0080 বয়স : 47 লিঙ্গ : পুরুষ	JLG3343126	807 নাম : অসীম দাস পিতার নাম: অধীর দাস বাড়ির নং : n0181 বয়স : 35 লিঙ্গ : পুরুষ	SKW1301423	808 নাম : সুপ্রকাশ বর্মন পিতার নাম: জগদীশ চন্দ্র বর্মন বাড়ির নং : n0081 বয়স : 39 লিঙ্গ : পুরুষ	JLG3343852
809 নাম : সম্পা বর্মন স্বামীর নাম: সৌভম বর্মন বাড়ির নং : n0183 বয়স : 31 লিঙ্গ : মহিলা	RCQ1253160	810 নাম : মুদ্রা বর্মন(রায়) স্বামীর নাম: উত্তম বর্মন বাড়ির নং : n0183 বয়স : 26 লিঙ্গ : মহিলা	SKW2150365	811 নাম : দিলীপ বর্মন পিতার নাম: বলরাম বর্মন বাড়ির নং : n0115 বয়স : 39 লিঙ্গ : পুরুষ	JLG3611993

812 নাম : সুমন বর্মন পিতার নাম: রঞ্জিত বর্মন বাড়ির নং : এন0181 বয়স : 24 লিঙ্গ : পুরুষ	SKW2539906 ফটো উপলব্ধ	813 নাম : হরিদাস চক্রবর্তী মায়ের নাম: দেব বালা চক্রবর্তী বাড়ির নং : এন0182 বয়স : 42 লিঙ্গ : পুরুষ	SKW2212306 ফটো উপলব্ধ	814 নাম : কনকলতা বর্মন স্বামীর নাম: রামকিশোর বর্মন বাড়ির নং : n0080 বয়স : 74 লিঙ্গ : মহিলা	WB/03/015/285460 ফটো উপলব্ধ
815 নাম : মোহিত বর্মন পিতার নাম: দেবশীষ বর্মন বাড়ির নং : 15/189 বয়স : 20 লিঙ্গ : পুরুষ	SKW2756880 ফটো উপলব্ধ	816 নাম : দীনবালা বর্মন স্বামীর নাম: গনেশচন্দ্র বর্মন বাড়ির নং : n0182 বয়স : 67 লিঙ্গ : মহিলা	WB/03/015/285349 ফটো উপলব্ধ	817 নাম : উত্তম বর্মন পিতার নাম: রবীন্দ্র নাথ বর্মন বাড়ির নং : n0183 বয়স : 39 লিঙ্গ : পুরুষ	JLG3480431 ফটো উপলব্ধ
818 নাম : আশিষ দাস পিতার নাম: অধীর দাস বাড়ির নং : n0181 বয়স : 34 লিঙ্গ : পুরুষ	SKW1301563 ফটো উপলব্ধ	819 নাম : অপর্ণা রায় বর্মন স্বামীর নাম: সুনীল বর্মন বাড়ির নং : এন0211 বয়স : 27 লিঙ্গ : মহিলা	SKW2211498 ফটো উপলব্ধ	820 নাম : অধির দাস পিতার নাম: হরেন্দ্র নাথ দাস বাড়ির নং : n0181 বয়স : 61 লিঙ্গ : পুরুষ	WB/03/015/285005 ফটো উপলব্ধ
821 নাম : রণজিৎ বর্মন পিতার নাম: বাবুলাল বর্মন বাড়ির নং : n0181 বয়স : 46 লিঙ্গ : পুরুষ	JLG1958750 ফটো উপলব্ধ	822 নাম : কল্পনা বর্মন (রায়) স্বামীর নাম: রনজিৎ বর্মন বাড়ির নং : n0310 বয়স : 41 লিঙ্গ : মহিলা	SKW1775675 ফটো উপলব্ধ	823 নাম : মায়্যা বর্মন (রায়) স্বামীর নাম: ক্ষিতিশ বর্মন বাড়ির নং : n0268 বয়স : 43 লিঙ্গ : মহিলা	SKW1300193 ফটো উপলব্ধ
824 নাম : সুলতা বর্মন রায় স্বামীর নাম: যোগেশ বর্মন বাড়ির নং : এন0020 বয়স : 24 লিঙ্গ : মহিলা	SKW2564789 ফটো উপলব্ধ	825 নাম : কুন্তি বর্মন(দাস) স্বামীর নাম: কনক বর্মন বাড়ির নং : N0222 বয়স : 37 লিঙ্গ : মহিলা	SKW2103554 ফটো উপলব্ধ	826 নাম : পিন্টু বর্মন মায়ের নাম: কুন্তী বর্মন বাড়ির নং : n0426 বয়স : 20 লিঙ্গ : পুরুষ	SKW2761492 ফটো উপলব্ধ
827 নাম : রেনুকা বর্মন(রায়) স্বামীর নাম: হেমন্ত বর্মন বাড়ির নং : n0195 বয়স : 35 লিঙ্গ : মহিলা	SKW1415918 ফটো উপলব্ধ	828 নাম : ঝাটু বোস পিতার নাম: সুখরঞ্জন বোস বাড়ির নং : n0143 বয়স : 41 লিঙ্গ : পুরুষ	JLG3480449 ফটো উপলব্ধ	829 নাম : রাই বসু স্বামীর নাম: সুবীর নারায়ন বসু বাড়ির নং : n0126 বয়স : 31 লিঙ্গ : মহিলা	SKW2150274 ফটো উপলব্ধ
830 নাম : সুবীর নারায়ন বসু পিতার নাম: হেমেন্দ্র নারায়ন বসু বাড়ির নং : n0126 বয়স : 48 লিঙ্গ : পুরুষ	JLG1361880 ফটো উপলব্ধ	831 নাম : সমির বসু মায়ের নাম: মমতা বসু বাড়ির নং : n0318 বয়স : 31 লিঙ্গ : পুরুষ	SKW1775758 ফটো উপলব্ধ	832 নাম : মমতা বসু স্বামীর নাম: সুনীল বসু বাড়ির নং : n0192 বয়স : 66 লিঙ্গ : মহিলা	WB/03/015/285219 ফটো উপলব্ধ
833 নাম : মিতু বোস(সরকার) স্বামীর নাম: নারায়ন বোস বাড়ির নং : n0143 বয়স : 40 লিঙ্গ : মহিলা	SKW2150340 ফটো উপলব্ধ	834 নাম : নারায়ন বোস পিতার নাম: সুখরঞ্জন বোস বাড়ির নং : n0143 বয়স : 48 লিঙ্গ : পুরুষ	SKW0834218 ফটো উপলব্ধ	835 নাম : খুশীমোহন বিশ্বাস পিতার নাম: গুনমনি বিশ্বাস বাড়ির নং : এন000 বয়স : 64 লিঙ্গ : পুরুষ	WB/03/015/348497 ফটো উপলব্ধ
836 নাম : গোপাল বিশ্বাস পিতার নাম: খুশীমোহন বিশ্বাস বাড়ির নং : এন0000 বয়স : 37 লিঙ্গ : পুরুষ	SKW1274653 ফটো উপলব্ধ	837 নাম : লক্ষী বিশ্বাস পিতার নাম: খুশী মোহন বিশ্বাস বাড়ির নং : এন000 বয়স : 33 লিঙ্গ : মহিলা	SKW1623859 ফটো উপলব্ধ	838 নাম : মঞ্জু বিশ্বাস স্বামীর নাম: গুনমনি বিশ্বাস বাড়ির নং : এন000 বয়স : 76 লিঙ্গ : মহিলা	SKW0633420 ফটো উপলব্ধ
839 নাম : সুভাষ বিশ্বাস পিতার নাম: গুনমনি বিশ্বাস বাড়ির নং : এন000 বয়স : 45 লিঙ্গ : পুরুষ	JLG3362902 ফটো উপলব্ধ	840 নাম : শুভদীপ বিশ্বাস পিতার নাম: সুভাষ বিশ্বাস বাড়ির নং : পাট নং 192 বয়স : 20 লিঙ্গ : পুরুষ	SKW2760296 ফটো উপলব্ধ	841 নাম : প্রীতম বিশ্বাস পিতার নাম: পৃথক বিশ্বাস বাড়ির নং : এন0038 বয়স : 25 লিঙ্গ : পুরুষ	SKW2211951 ফটো উপলব্ধ

842 নাম : রংমালা বিশ্বাস স্বামীর নাম: খুশীমোহন বিশ্বাস বাড়ির নং : এন000 বয়স : 55 লিঙ্গ : মহিলা	SKW2670008 ফটো উপলব্ধ	843 নাম : রিপন বিশ্বাস পিতার নাম: খুশীমোহন বিশ্বাস বাড়ির নং : এন000 বয়স : 32 লিঙ্গ : পুরুষ	SKW1623891 ফটো উপলব্ধ	844 নাম : কনকলতা বিশ্বাস (মন্ডল) স্বামীর নাম: সুভাষ বিশ্বাস বাড়ির নং : n0386 বয়স : 39 লিঙ্গ : মহিলা	JLG3369774 ফটো উপলব্ধ
845 নাম : সোমনাথ বোস পিতার নাম: নিশিথ বোস বাড়ির নং : এন000 বয়স : 39 লিঙ্গ : পুরুষ	TSX1330745 ফটো উপলব্ধ	846 নাম : শুভদীপ বোস পিতার নাম: নিশিথ বোস বাড়ির নং : এন000 বয়স : 34 লিঙ্গ : পুরুষ	TSX1826155 ফটো উপলব্ধ	847 নাম : সৌমিত্র বোস পিতার নাম: নিশিথ বোস বাড়ির নং : এন000 বয়স : 34 লিঙ্গ : পুরুষ	TSX1264225 ফটো উপলব্ধ
848 নাম : নিশিথ বোস পিতার নাম: নিরাপদ বোস বাড়ির নং : এন000 বয়স : 62 লিঙ্গ : পুরুষ	TSX1330539 ফটো উপলব্ধ	849 নাম : রেনু বৈরাগী স্বামীর নাম: যাদব বৈরাগী বাড়ির নং : n0210 বয়স : 63 লিঙ্গ : মহিলা	SKW2302776 ফটো উপলব্ধ	850 নাম : মণ্টু বৈরাগী পিতার নাম: নারায়ন বৈরাগী বাড়ির নং : এন0287 বয়স : 53 লিঙ্গ : পুরুষ	JLG1959162 ফটো উপলব্ধ
851 নাম : মাধব চন্দ্র বৈরাগী পিতার নাম: যাদব চন্দ্র বৈরাগী বাড়ির নং : n0210 বয়স : 41 লিঙ্গ : পুরুষ	SKW1643683 ফটো উপলব্ধ	852 নাম : সম্পা বৈরাগী পিতার নাম: মণ্টু বৈরাগী বাড়ির নং : এন000 বয়স : 25 লিঙ্গ : মহিলা	SKW2212249 ফটো উপলব্ধ	853 নাম : মায়া বৈরাগী স্বামীর নাম: মণ্টু বৈরাগী বাড়ির নং : n0286 বয়স : 45 লিঙ্গ : মহিলা	JLG3581113 ফটো উপলব্ধ
854 নাম : রাখি বৈরাগী পিতার নাম: মাধব বৈরাগী বাড়ির নং : এন0001 বয়স : 21 লিঙ্গ : মহিলা	SKW2718781 ফটো উপলব্ধ	855 নাম : কালিপদ বৈরাগী পিতার নাম: যাদব বৈরাগী বাড়ির নং : n0210 বয়স : 35 লিঙ্গ : পুরুষ	SKW1991793 ফটো উপলব্ধ	856 নাম : মুণাল বৈরাগী পিতার নাম: মণ্টু বৈরাগী বাড়ির নং : এন0108 বয়স : 23 লিঙ্গ : পুরুষ	SKW2665016 ফটো উপলব্ধ
857 নাম : সুমিত্রা ভৌমিক পিতার নাম: গোবিন্দ ভৌমিক বাড়ির নং : n0127 বয়স : 36 লিঙ্গ : মহিলা	JLG3709268 ফটো উপলব্ধ	858 নাম : গোবিন্দ চন্দ্র ভৌমিক পিতার নাম: গনেশ ভৌমিক বাড়ির নং : n0127 বয়স : 68 লিঙ্গ : পুরুষ	SKW2311736 ফটো উপলব্ধ	859 নাম : স্বপ্না ঘোষ স্বামীর নাম: বিপুল ঘোষ বাড়ির নং : n0127 বয়স : 41 লিঙ্গ : মহিলা	SKW1775931 ফটো উপলব্ধ
860 নাম : শুভশ্রী ভৌমিক পিতার নাম: গোবিন্দ ভৌমিক বাড়ির নং : n0127 বয়স : 32 লিঙ্গ : মহিলা	SKW1544022 ফটো উপলব্ধ	861 নাম : সাধনা ভৌমিক স্বামীর নাম: গনেশ ভৌমিক বাড়ির নং : n0127 বয়স : 86 লিঙ্গ : মহিলা	WB/03/015/285277 ফটো উপলব্ধ	862 নাম : গৌরী ভৌমিক স্বামীর নাম: গোবিন্দ ভৌমিক বাড়ির নং : n0127 বয়স : 60 লিঙ্গ : মহিলা	WB/03/015/285221 ফটো উপলব্ধ
863 নাম : গোপাল ভৌমিক পিতার নাম: গনেশ ভৌমিক বাড়ির নং : n0127 বয়স : 54 লিঙ্গ : পুরুষ	JLG1361120 ফটো উপলব্ধ	864 নাম : মামুনি মণ্ডল (রায়) স্বামীর নাম: গৌতম মণ্ডল বাড়ির নং : n0144 বয়স : 32 লিঙ্গ : মহিলা	SKW1416478 ফটো উপলব্ধ	865 নাম : সৌরভ মণ্ডল পিতার নাম: অনিল মণ্ডল বাড়ির নং : এন0063 বয়স : 23 লিঙ্গ : পুরুষ	SKW2539815 ফটো উপলব্ধ
866 নাম : কৃষ্ণা রায় পিতার নাম: হরসুন্দর রায় বাড়ির নং : এন0075 বয়স : 28 লিঙ্গ : মহিলা	SKW2448868 ফটো উপলব্ধ	867 নাম : বিশাখা মণ্ডল স্বামীর নাম: বীরেন্দ্র নাথ মন্ডল বাড়ির নং : N000 বয়স : 49 লিঙ্গ : মহিলা	SKW2465581 ফটো উপলব্ধ	868 নাম : গৌতম মন্ডল পিতার নাম: চন্দ্র মোহন মন্ডল বাড়ির নং : n0144 বয়স : 39 লিঙ্গ : পুরুষ	SKW1301639 ফটো উপলব্ধ
869 নাম : চানু মণ্ডল স্বামীর নাম: চন্দ্রমোহন মণ্ডল বাড়ির নং : n0144 বয়স : 63 লিঙ্গ : মহিলা	WB/03/015/285448 ফটো উপলব্ধ	870 নাম : গৌতম মন্ডল পিতার নাম: শ্রীহরি মন্ডল বাড়ির নং : n0417 বয়স : 37 লিঙ্গ : পুরুষ	JLG3720570 ফটো উপলব্ধ	871 নাম : ভারতী মন্ডল স্বামীর নাম: সুব্রজ মন্ডল বাড়ির নং : n0368 বয়স : 41 লিঙ্গ : মহিলা	MRK3317658 ফটো উপলব্ধ

বিধানসভা নির্বাচনক্ষেত্রের নং, নাম : 15-ধূপগুড়ি  
ভাগ নং, নাম : 3-উত্তর বোরাগাড়ী

872	WB/03/017/207169	ফটো উপলব্ধ	873	JLG3745437	ফটো উপলব্ধ	874	SKW1756634	ফটো উপলব্ধ
নাম : সুবল মন্ডল পিতার নাম: জগদীশ মন্ডল বাড়ির নং : n0369 বয়স : 53 লিঙ্গ : পুরুষ			নাম : মিনু মন্ডল স্বামীর নাম: ফনী ভূষণ মন্ডল বাড়ির নং : এন0012 বয়স : 56 লিঙ্গ : মহিলা			নাম : বিপ্লব মন্ডল পিতার নাম: ধীরেন্দ্র নাথ মন্ডল বাড়ির নং : এন000 বয়স : 32 লিঙ্গ : পুরুষ		
Q 875	SKW2103539	ফটো উপলব্ধ	876	SKW1163807	ফটো উপলব্ধ	877	SKW1991728	ফটো উপলব্ধ
নাম : আলকা মন্ডল সুরকার স্বামীর নাম: গৌতম মন্ডল বাড়ির নং : বয়স : 28 লিঙ্গ : মহিলা			নাম : রবি দাস পিতার নাম: সুনীল দাস বাড়ির নং : n0331 বয়স : 37 লিঙ্গ : পুরুষ			নাম : মামুনি মনিদাস স্বামীর নাম: রবি দাস বাড়ির নং : n0331 বয়স : 40 লিঙ্গ : মহিলা		
878	JLG3480456	ফটো উপলব্ধ	879	SKW2287076	ফটো উপলব্ধ	880	SKW2482032	ফটো উপলব্ধ
নাম : চন্দনা মল্লিক রায় স্বামীর নাম: নিতিশ মল্লিক(রায়) বাড়ির নং : n0110 বয়স : 40 লিঙ্গ : মহিলা			নাম : নারায়ন মল্লিক পিতার নাম: সুনীল মল্লিক বাড়ির নং : n0110 বয়স : 44 লিঙ্গ : পুরুষ			নাম : নমিতা মল্লিক মায়ের নাম: মিনতি মল্লিক বাড়ির নং : n0235 বয়স : 26 লিঙ্গ : মহিলা		
881	WB/03/015/366212	ফটো উপলব্ধ	882	SKW2761724	ফটো উপলব্ধ	883	SKW2719458	ফটো উপলব্ধ
নাম : মিনতি মল্লিক স্বামীর নাম: নগেন মল্লিক বাড়ির নং : n0235 বয়স : 51 লিঙ্গ : মহিলা			নাম : অনীতা মল্লিক পিতার নাম: লেট নগেন মল্লিক বাড়ির নং : উত্তর বোরাগাড়ী বয়স : 23 লিঙ্গ : মহিলা			নাম : মদন মল্লিক পিতার নাম: নগেন মল্লিক বাড়ির নং : উত্তর বোরাগাড়ী বয়স : 21 লিঙ্গ : পুরুষ		
884	SKW2287449	ফটো উপলব্ধ	885	SKW1444801	ফটো উপলব্ধ	886	SKW2481851	ফটো উপলব্ধ
নাম : শেফালী মল্লিক স্বামীর নাম: সুনীল মল্লিক বাড়ির নং : n0110 বয়স : 67 লিঙ্গ : মহিলা			নাম : প্রভা মল্লিক (সরকার) স্বামীর নাম: নারায়ন মল্লিক বাড়ির নং : n0285 বয়স : 58 লিঙ্গ : মহিলা			নাম : আশা মহন্ত(তরফদার) স্বামীর নাম: জয় মহন্ত বাড়ির নং : n0174 বয়স : 24 লিঙ্গ : মহিলা		
887	WB/03/015/285281	ফটো উপলব্ধ	888	SKW1449149	ফটো উপলব্ধ	889	JLG3618964	ফটো উপলব্ধ
নাম : ভানু মহন্ত স্বামীর নাম: গনেশ মহন্ত বাড়ির নং : n0175 বয়স : 63 লিঙ্গ : মহিলা			নাম : সুবল মোহন্ত পিতার নাম: ননী গোপাল মোহন্ত বাড়ির নং : n0175 বয়স : 41 লিঙ্গ : পুরুষ			নাম : মনা মহন্ত স্বামীর নাম: সুবল মহন্ত বাড়ির নং : n0175 বয়স : 38 লিঙ্গ : মহিলা		
890	SKW1301712	ফটো উপলব্ধ	891	SKW1300045	ফটো উপলব্ধ	892	WB/03/015/285396	ফটো উপলব্ধ
নাম : জয় মোহন্ত পিতার নাম: কার্তিক মোহন্ত বাড়ির নং : n0174 বয়স : 36 লিঙ্গ : পুরুষ			নাম : গোপাল মহন্ত মায়ের নাম: ভানু মহন্ত বাড়ির নং : n0272 বয়স : 35 লিঙ্গ : পুরুষ			নাম : কার্তিক মহন্ত পিতার নাম: সনাতন মহন্ত বাড়ির নং : n0174 বয়স : 68 লিঙ্গ : পুরুষ		
893	WB/03/015/285354	ফটো উপলব্ধ	894	SKW1775766	ফটো উপলব্ধ	895	JLG3095924	ফটো উপলব্ধ
নাম : জ্যোৎস্না মহন্ত স্বামীর নাম: গৌতম মহন্ত বাড়ির নং : n0174 বয়স : 59 লিঙ্গ : মহিলা			নাম : গৌতম মোহন্ত মায়ের নাম: ভানু মোহন্ত বাড়ির নং : ইক স্ক বয়স : 30 লিঙ্গ : পুরুষ			নাম : রীতা রায় স্বামীর নাম: চিন্তামোহন রায় বাড়ির নং : n0087 বয়স : 43 লিঙ্গ : মহিলা		
896	SKW1886225	ফটো উপলব্ধ	897	SKW2300515	ফটো উপলব্ধ	898	JLG3612033	ফটো উপলব্ধ
নাম : অনামিকা রায় পিতার নাম: নীরেন্দ্র নাথ রায় বাড়ির নং : n0095 বয়স : 29 লিঙ্গ : মহিলা			নাম : রমেশ রায় পিতার নাম: ধরনী কান্ত রায় বাড়ির নং : n0265 বয়স : 54 লিঙ্গ : পুরুষ			নাম : তপন রায় পিতার নাম: রাজেশ্বর রায় বাড়ির নং : n0130 বয়স : 41 লিঙ্গ : পুরুষ		
899	SKW2085850	ফটো উপলব্ধ	900	SKW1643626	ফটো উপলব্ধ	901	SKW1775923	ফটো উপলব্ধ
নাম : রাধা রানী রায় দাস স্বামীর নাম: গৌতম রায় বাড়ির নং : n0157 বয়স : 30 লিঙ্গ : মহিলা			নাম : সারথী রায় পিতার নাম: কঙ্কা রায় বাড়ির নং : n0131 বয়স : 31 লিঙ্গ : মহিলা			নাম : রাম প্রসাদ রায় পিতার নাম: কঙ্কা রায় বাড়ির নং : n0131 বয়স : 40 লিঙ্গ : পুরুষ		

902 নাম : গীরেন রায় পিতার নাম: হরেন্দ্র নাথ রায় বাড়ির নং : n0094 বয়স : 51 লিঙ্গ : পুরুষ	WB/03/015/285375 ফটো উপলব্ধ	903 নাম : সুমিতা রায় স্বামীর নাম: সুভাষ রায় বাড়ির নং : n0104 বয়স : 52 লিঙ্গ : মহিলা	WB/03/015/285547 ফটো উপলব্ধ	904 নাম : সঞ্জিৎ রায় পিতার নাম: প্রবীন রায় বাড়ির নং : n0370 বয়স : 31 লিঙ্গ : পুরুষ	SKW1629641 ফটো উপলব্ধ
905 নাম : সুবল রায় পিতার নাম: ঠান্ডু রায় বাড়ির নং : n0087 বয়স : 32 লিঙ্গ : পুরুষ	SKW1513506 ফটো উপলব্ধ	906 নাম : সুব্রত রায় পিতার নাম: হিরামন রায় বাড়ির নং : n0244 বয়স : 34 লিঙ্গ : পুরুষ	SKW1416197 ফটো উপলব্ধ	907 নাম : নিণ্ডু রায় পিতার নাম: নরেশ রায় বাড়ির নং : n0179 বয়স : 32 লিঙ্গ : মহিলা	SKW1886472 ফটো উপলব্ধ
908 নাম : বিশুজিৎ রায় পিতার নাম: শ্যামল রায় বাড়ির নং : এন0003 বয়স : 23 লিঙ্গ : পুরুষ	SKW2536183 ফটো উপলব্ধ	909 নাম : জলেশ্বরী রায় স্বামীর নাম: শচীন রায় বাড়ির নং : n0097 বয়স : 53 লিঙ্গ : মহিলা	SKW2350965 ফটো উপলব্ধ	910 নাম : রমেন রায় পিতার নাম: হরেন্দ্র নাথ রায় বাড়ির নং : n0094 বয়স : 44 লিঙ্গ : পুরুষ	JLG1934017 ফটো উপলব্ধ
911 নাম : মাধবী ভক্ত স্বামীর নাম: স্বপন কুমার ভক্ত বাড়ির নং : এন0133 বয়স : 64 লিঙ্গ : মহিলা	JLG1918721 ফটো উপলব্ধ	912 নাম : মনজিত রায় পিতার নাম: নারায়ন চন্দ্র রায় বাড়ির নং : n0109 বয়স : 46 লিঙ্গ : পুরুষ	JLG1931211 ফটো উপলব্ধ	913 নাম : সঞ্জিত রায় পিতার নাম: নারায়ন চন্দ্র রায় বাড়ির নং : n0109 বয়স : 47 লিঙ্গ : পুরুষ	JLG3096021 ফটো উপলব্ধ
914 নাম : পর্বিন খাতুন স্বামীর নাম: দুলা হুসেন বাড়ির নং : n0129 বয়স : 24 লিঙ্গ : মহিলা	SKW2606390 ফটো উপলব্ধ	915 নাম : মনি রায় পিতার নাম: মহিন্দ্র নাথ রায় বাড়ির নং : n0116 বয়স : 55 লিঙ্গ : পুরুষ	WB/03/015/285230 ফটো উপলব্ধ	Q 916 নাম : যমুনা রায় স্বামীর নাম: বিকাশ রায় বাড়ির নং : এন0441 বয়স : 29 লিঙ্গ : মহিলা	SKW2089266 ফটো উপলব্ধ
917 নাম : সরদিনী রায় স্বামীর নাম: কঙ্ক রায় বাড়ির নং : 518 বয়স : 61 লিঙ্গ : মহিলা	SKW2325645 ফটো উপলব্ধ	918 নাম : মালতী রায় স্বামীর নাম: হিরামন রায় বাড়ির নং : n0244 বয়স : 63 লিঙ্গ : মহিলা	SKW2460657 ফটো উপলব্ধ	919 নাম : মৃগায় কুমার রায় পিতার নাম: কিশোর কুমার রায় বাড়ির নং : উত্তর বোরাগারী বয়স : 21 লিঙ্গ : পুরুষ	SKW2717841 ফটো উপলব্ধ
920 নাম : রঞ্জিৎ রায় মায়ের নাম: সন্ধ্যা রায় বাড়ির নং : n0367 বয়স : 26 লিঙ্গ : পুরুষ	SKW2491421 ফটো উপলব্ধ	921 নাম : ধর্জেন রায় পিতার নাম: হরেন্দ্র নাথ রায় বাড়ির নং : n0094 বয়স : 46 লিঙ্গ : পুরুষ	JLG1934165 ফটো উপলব্ধ	922 নাম : সৃজিৎ রায় পিতার নাম: পূর্ণ চন্দ্র রায় বাড়ির নং : n0322 বয়স : 30 লিঙ্গ : পুরুষ	SKW1775790 ফটো উপলব্ধ
923 নাম : অঞ্জনা রায়(দাস) স্বামীর নাম: বিজেন রায় বাড়ির নং : n0179 বয়স : 36 লিঙ্গ : মহিলা	SKW1643782 ফটো উপলব্ধ	924 নাম : প্রনয় রায় পিতার নাম: সিতেশ্বর রায় বাড়ির নং : n0248 বয়স : 33 লিঙ্গ : পুরুষ	SKW1513381 ফটো উপলব্ধ	Q 925 নাম : পরিমল রায় পিতার নাম: সুরেন্দ্র রায় বাড়ির নং : এন0441 বয়স : 32 লিঙ্গ : পুরুষ	SKW2089126 ফটো উপলব্ধ
926 নাম : গিরীবালা রায় স্বামীর নাম: চট্টক রায় বাড়ির নং : n0178 বয়স : 83 লিঙ্গ : মহিলা	WB/03/015/285244 ফটো উপলব্ধ	927 নাম : পৌতম রায় পিতার নাম: ভবেশ রায় বাড়ির নং : n0157 বয়স : 36 লিঙ্গ : পুরুষ	SKW1416387 ফটো উপলব্ধ	928 নাম : মালতী রায় স্বামীর নাম: ভবেশ চন্দ্র রায় বাড়ির নং : n0157 বয়স : 57 লিঙ্গ : মহিলা	WB/03/015/285285 ফটো উপলব্ধ
929 নাম : কানুরাম রায় পিতার নাম: পাতারু রায় বাড়ির নং : n0270 বয়স : 66 লিঙ্গ : পুরুষ	WB/03/015/378135 ফটো উপলব্ধ	930 নাম : সিবানী রায় পিতার নাম: সহদেব রায় বাড়ির নং : n0148 বয়স : 32 লিঙ্গ : মহিলা	SKW1643618 ফটো উপলব্ধ	931 নাম : অমল রায় পিতার নাম: পরিতোষ রায় বাড়ির নং : এন000 বয়স : 25 লিঙ্গ : পুরুষ	SKW2212124 ফটো উপলব্ধ

বিধানসভা নির্বাচনক্ষেত্রের নং, নাম : 15-ধূপগুড়ি  
ভাগ নং, নাম : 3-উত্তর বোরাগারী

932	JLG3709045	933	WB/03/015/285389	934	SKW2286037
নাম : মৌসুমী রায় স্বামীর নাম: দীপক রায় বাড়ির নং : n0105 বয়স : 36 লিঙ্গ : মহিলা	ফটো উপলব্ধ	নাম : নিয়তী রায় স্বামীর নাম: বাবলু রায় বাড়ির নং : n0117 বয়স : 52 লিঙ্গ : মহিলা	ফটো উপলব্ধ	নাম : সুধাসু রায় পিতার নাম: ধনহরী রায় বাড়ির নং : n0176 বয়স : 52 লিঙ্গ : পুরুষ	ফটো উপলব্ধ
935	SKW1301746	936	WB/03/015/285276	937	KWK2974376
নাম : অমিত রায় পিতার নাম: বাবলু রায় বাড়ির নং : n0117 বয়স : 35 লিঙ্গ : পুরুষ	ফটো উপলব্ধ	নাম : বাবলু রায় পিতার নাম: ফনিন্দ্র রায় বাড়ির নং : n0117 বয়স : 59 লিঙ্গ : পুরুষ	ফটো উপলব্ধ	নাম : পবিতা রায় স্বামীর নাম: সকিন রায় বাড়ির নং : n0114 বয়স : 38 লিঙ্গ : মহিলা	ফটো উপলব্ধ
Q 938	SKW1997568	939	SKW2317766	940	JLG3096211
নাম : বিকাশ রায় পিতার নাম: সুরেন্দ্র রায় বাড়ির নং : এন0441 বয়স : 30 লিঙ্গ : পুরুষ	ফটো উপলব্ধ	নাম : রুপা রয় স্বামীর নাম: সুধাংশু রায় বাড়ির নং : n0130 বয়স : 47 লিঙ্গ : মহিলা	ফটো উপলব্ধ	নাম : শোভা রায় স্বামীর নাম: সুকুমার রায় বাড়ির নং : n0083 বয়স : 42 লিঙ্গ : মহিলা	ফটো উপলব্ধ
941	SKW1301373	942	JLG3546561	943	WB/03/015/285441
নাম : লক্ষী রায় পিতার নাম: ঠান্ডু রায় বাড়ির নং : n0087 বয়স : 35 লিঙ্গ : মহিলা	ফটো উপলব্ধ	নাম : প্রভাস্বরী রায় স্বামীর নাম: বিশ্বেশ্বর রায় বাড়ির নং : n0141 বয়স : 68 লিঙ্গ : মহিলা	ফটো উপলব্ধ	নাম : পারুল মণ্ডল স্বামীর নাম: রমেন মণ্ডল বাড়ির নং : n0213 বয়স : 56 লিঙ্গ : মহিলা	ফটো উপলব্ধ
944	SKW2212009	945	SKW1775949	946	RIY2203818
নাম : রনোজ রায় পিতার নাম: ধীরেন্দ্রনাথ রায় বাড়ির নং : এন0096 বয়স : 25 লিঙ্গ : পুরুষ	ফটো উপলব্ধ	নাম : সন্দ্যা রায় স্বামীর নাম: গোবিন্দ রায় বাড়ির নং : n0125 বয়স : 65 লিঙ্গ : মহিলা	ফটো উপলব্ধ	নাম : প্রিয়ান্বিতা দে ভাট পিতার নাম: হরিপদ দে ভাট বাড়ির নং : এন0133 বয়স : 26 লিঙ্গ : মহিলা	ফটো উপলব্ধ
947	SKW1991629	948	SKW1416437	949	SKW1176247
নাম : তপন মন্ডল পিতার নাম: রমেন মন্ডল বাড়ির নং : n0213 বয়স : 29 লিঙ্গ : পুরুষ	ফটো উপলব্ধ	নাম : রাকেশ রায় পিতার নাম: ধনপতি রায় বাড়ির নং : n0130 বয়স : 38 লিঙ্গ : পুরুষ	ফটো উপলব্ধ	নাম : মমতা রায় স্বামীর নাম: দিলীপ রায় বাড়ির নং : n0130 বয়স : 38 লিঙ্গ : মহিলা	ফটো উপলব্ধ
950	WB/03/015/285323	951	SKW2502524	952	WB/03/015/285411
নাম : চিত্তামোহন রায় পিতার নাম: মদন মোহন রায় বাড়ির নং : n0087 বয়স : 52 লিঙ্গ : পুরুষ	ফটো উপলব্ধ	নাম : রাখী রায় স্বামীর নাম: সন্দা রায় বাড়ির নং : n0367 বয়স : 29 লিঙ্গ : মহিলা	ফটো উপলব্ধ	নাম : ছবি রায় স্বামীর নাম: ঠাণ্ডু রায় বাড়ির নং : n0129 বয়স : 60 লিঙ্গ : মহিলা	ফটো উপলব্ধ
953	SKW1301449	954	SKW1991611	955	SKW2211639
নাম : ক্ষিতিশ রায় পিতার নাম: দীনকান্ত রায় বাড়ির নং : n0132 বয়স : 51 লিঙ্গ : মহিলা	ফটো উপলব্ধ	নাম : শুভংকর রায় পিতার নাম: রাজেশ্বর রায় বাড়ির নং : n0098 বয়স : 28 লিঙ্গ : পুরুষ	ফটো উপলব্ধ	নাম : কবিতা রায় পিতার নাম: বিমল রায় বাড়ির নং : এন0029 বয়স : 27 লিঙ্গ : মহিলা	ফটো উপলব্ধ
956	SKW2212256	957	JLG3343175	958	JLG1361716
নাম : প্রসেনজিৎ দাস পিতার নাম: সন্তোষ দাস বাড়ির নং : এন0114 বয়স : 26 লিঙ্গ : পুরুষ	ফটো উপলব্ধ	নাম : বিজেন রায় পিতার নাম: নরেশ রায় বাড়ির নং : n0179 বয়স : 40 লিঙ্গ : পুরুষ	ফটো উপলব্ধ	নাম : কিশোর কুমার রায় পিতার নাম: ধীরেন্দ্র নাথ রায় বাড়ির নং : n0082 বয়স : 51 লিঙ্গ : পুরুষ	ফটো উপলব্ধ
959	SKW2434249	960	WB/03/015/285245	961	SKW2497816
নাম : বিনোদ রায় পিতার নাম: খগেন্দ্র নাথ রায় বাড়ির নং : এন0023 বয়স : 45 লিঙ্গ : পুরুষ	ফটো উপলব্ধ	নাম : সাবিত্রী রায় স্বামীর নাম: হরেশ রায় বাড়ির নং : n0180 বয়স : 52 লিঙ্গ : মহিলা	ফটো উপলব্ধ	নাম : বিদ্যুৎ রায় পিতার নাম: সন্তোষ রায় বাড়ির নং : n0105 বয়স : 24 লিঙ্গ : পুরুষ	ফটো উপলব্ধ

বিধানসভা নির্বাচনক্ষেত্রের নং, নাম : 15-ধূপগুড়ি  
ভাগ নং, নাম : 3-উত্তর বোরাগারী

962 নাম : পুলক ভক্ত পিতার নাম: স্বপন ভক্ত বাড়ির নং : এন0133 বয়স : 44 লিঙ্গ : পুরুষ	JLG1917590 ফটো উপলব্ধ	963 নাম : সুজিত রায় পিতার নাম: সুনীল রায় বাড়ির নং : n0089 বয়স : 29 লিঙ্গ : পুরুষ	SKW1886241 ফটো উপলব্ধ	964 নাম : বিজয় রায় পিতার নাম: ভবেশ চন্দ্র রায় বাড়ির নং : n0157 বয়স : 34 লিঙ্গ : পুরুষ	SKW1513514 ফটো উপলব্ধ
965 নাম : শক্তি রায় স্বামীর নাম: বিশ্বনাথ রায় বাড়ির নং : এন0029 বয়স : 65 লিঙ্গ : মহিলা	SKW2211829 ফটো উপলব্ধ	966 নাম : নগেন রায় পিতার নাম: সুনীল রায় বাড়ির নং : n0138 বয়স : 72 লিঙ্গ : পুরুষ	WB/03/015/285301 ফটো উপলব্ধ	967 নাম : সারথি রায় স্বামীর নাম: ধর্জেন রায় বাড়ির নং : n0421 বয়স : 33 লিঙ্গ : মহিলা	SKW1890847 ফটো উপলব্ধ
968 নাম : শিবেন রায় পিতার নাম: হরেশ্বর রায় বাড়ির নং : এন0180 বয়স : 26 লিঙ্গ : পুরুষ	SKW2571701 ফটো উপলব্ধ	969 নাম : ছবি রায় স্বামীর নাম: পূর্ণচন্দ্র রায় বাড়ির নং : n0145 বয়স : 56 লিঙ্গ : মহিলা	JLG1362755 ফটো উপলব্ধ	970 নাম : প্রফুল্ল রায় পিতার নাম: শচীন রায় বাড়ির নং : এন0318 বয়স : 67 লিঙ্গ : পুরুষ	SKW2126316 ফটো উপলব্ধ
971 নাম : সুভাষ রায় পিতার নাম: দুধেশ্বর রায় বাড়ির নং : n0104 বয়স : 56 লিঙ্গ : পুরুষ	SKW2295962 ফটো উপলব্ধ	972 নাম : দিলীপ রায় পিতার নাম: ধনপতি রায় বাড়ির নং : n0130 বয়স : 53 লিঙ্গ : পুরুষ	WB/03/015/285572 ফটো উপলব্ধ	973 নাম : দীপশিখা রায় পিতার নাম: দিননাথ রায় বাড়ির নং : n0146 বয়স : 28 লিঙ্গ : মহিলা	SKW1991579 ফটো উপলব্ধ
974 নাম : রঞ্জন মন্ডল পিতার নাম: রমেন্দ্রনাথ মন্ডল বাড়ির নং : n0213 বয়স : 35 লিঙ্গ : পুরুষ	SKW1643733 ফটো উপলব্ধ	975 নাম : জয়ন্তী রায় স্বামীর নাম: নরেশ্বর রায় বাড়ির নং : n0179 বয়স : 66 লিঙ্গ : মহিলা	SKW2350130 ফটো উপলব্ধ	976 নাম : চারু রায় স্বামীর নাম: দীপু রায় বাড়ির নং : n0150 বয়স : 59 লিঙ্গ : মহিলা	WB/03/015/285371 ফটো উপলব্ধ
977 নাম : সন্ধ্যা রায় স্বামীর নাম: বিশ্বনাথ রায় বাড়ির নং : n0100 বয়স : 50 লিঙ্গ : মহিলা	SKW2831691 ফটো উপলব্ধ	978 নাম : যশোদা রায় স্বামীর নাম: গনেশ্বর রায় বাড়ির নং : n0281 বয়স : 77 লিঙ্গ : মহিলা	SKW1300300 ফটো উপলব্ধ	979 নাম : পাপ্পা ভক্ত পিতার নাম: স্বপন কুমার ভক্ত বাড়ির নং : No১৩৩ বয়স : 39 লিঙ্গ : পুরুষ	JLG3618634 ফটো উপলব্ধ
980 নাম : কনিকা রায় স্বামীর নাম: ফুলকুমার রায় বাড়ির নং : n0083 বয়স : 38 লিঙ্গ : মহিলা	SKW1301274 ফটো উপলব্ধ	981 নাম : রমেন মণ্ডল পিতার নাম: ঠাকুরদাস মণ্ডল বাড়ির নং : n0213 বয়স : 61 লিঙ্গ : পুরুষ	WB/03/015/285434 ফটো উপলব্ধ	982 নাম : প্রবীর কান্তি রায় পিতার নাম: মুনাল কান্তি রায় বাড়ির নং : n0125 বয়স : 51 লিঙ্গ : পুরুষ	SKW2443646 ফটো উপলব্ধ
983 নাম : ঠান্ডু রায় পিতার নাম: নগেন রায় বাড়ির নং : n0087 বয়স : 65 লিঙ্গ : পুরুষ	JLG3612025 ফটো উপলব্ধ	984 নাম : রহিতা রায় পিতার নাম: হরেশ্বর রায় বাড়ির নং : n0180 বয়স : 28 লিঙ্গ : মহিলা	SKW1991587 ফটো উপলব্ধ	985 নাম : শিখা রায় স্বামীর নাম: ক্ষিতিশ্বর রায় বাড়ির নং : n0132 বয়স : 41 লিঙ্গ : মহিলা	SKW1301456 ফটো উপলব্ধ
986 নাম : শুকু রায় স্বামীর নাম: দীননাথ রায় বাড়ির নং : n0146 বয়স : 56 লিঙ্গ : মহিলা	SKW2715829 ফটো উপলব্ধ	987 নাম : বুবন রায় পিতার নাম: ফনিন্দ্র নাথ রায় বাড়ির নং : n0117 বয়স : 50 লিঙ্গ : পুরুষ	WB/03/015/285394 ফটো উপলব্ধ	988 নাম : সুজাতা রায় স্বামীর নাম: দিলীপ রায় বাড়ির নং : এন0011 বয়স : 25 লিঙ্গ : মহিলা	SKW2212298 ফটো উপলব্ধ
989 নাম : পম্পা রায় স্বামীর নাম: বিপুল রায় বাড়ির নং : n0382 বয়স : 33 লিঙ্গ : মহিলা	SKW1448125 ফটো উপলব্ধ	990 নাম : বিবিকা রায় স্বামীর নাম: বিশুজিৎ রায় বাড়ির নং : n0109 বয়স : 43 লিঙ্গ : মহিলা	JLG3096013 ফটো উপলব্ধ	991 নাম : ইন্দ্রজিৎ রায় পিতার নাম: নারায়ন চন্দ্র রায় বাড়ির নং : n0109 বয়স : 49 লিঙ্গ : পুরুষ	WB/03/015/285138 ফটো উপলব্ধ

বিধানসভা নির্বাচনক্ষেত্রের নং, নাম : 15-ধূপগুড়ি  
ভাগ নং, নাম : 3-উত্তর বোরাগারী

992	SKW1991637	ফটো উপলব্ধ	993	SKW1666692	ফটো উপলব্ধ	994	DNF2710770	ফটো উপলব্ধ
নাম : মিলন রায় পিতার নাম: হিরামন রায় বাড়ির নং : n0244 বয়স : 30 লিঙ্গ : পুরুষ			নাম : দিপালী রায় পিতার নাম: বিমল রায় বাড়ির নং : এন0150 বয়স : 32 লিঙ্গ : মহিলা			নাম : চিত্তমোহন রায় পিতার নাম: মদন রায় বাড়ির নং : এন0002 বয়স : 51 লিঙ্গ : পুরুষ		
995	RCQ1402874	ফটো উপলব্ধ	996	SKW2854644	ফটো উপলব্ধ	997	JLG3095940	ফটো উপলব্ধ
নাম : সূচিত্রা রায় মায়ের নাম: অঞ্জলি রায় বাড়ির নং : Ward No 09 বয়স : 32 লিঙ্গ : মহিলা			নাম : প্রদীপ কান্তি রায় পিতার নাম: মুনাল কান্তি রায় বাড়ির নং : n0125 বয়স : 56 লিঙ্গ : পুরুষ			নাম : বিকাশ রায় পিতার নাম: ঠান্ডু রায় বাড়ির নং : n0129 বয়স : 42 লিঙ্গ : পুরুষ		
998	SKW2460038	ফটো উপলব্ধ	999	JLG1363449	ফটো উপলব্ধ	1000	SKW2719441	ফটো উপলব্ধ
নাম : সীতা রায় স্বামীর নাম: নিরেন্দ্র নাথ রায় বাড়ির নং : n0095 বয়স : 45 লিঙ্গ : মহিলা			নাম : সরবালা রায় স্বামীর নাম: মহেশ রায় বাড়ির নং : n0083 বয়স : 66 লিঙ্গ : মহিলা			নাম : মেঘালয় দাস পিতার নাম: সুকুমার দাস বাড়ির নং : 626 বয়স : 21 লিঙ্গ : পুরুষ		
1001	SKW1775709	ফটো উপলব্ধ	1002	KRM1631266	ফটো উপলব্ধ	1003	SKW2285799	ফটো উপলব্ধ
নাম : অনিতা পোদ্দার বিশ্বাস স্বামীর নাম: সন্দীপ কুমার পোদ্দার বাড়ির নং : n0313 বয়স : 32 লিঙ্গ : মহিলা			নাম : মমতা সরকার রায় স্বামীর নাম: মলয় কান্তি রায় বাড়ির নং : উওর বোরা গারি বয়স : 47 লিঙ্গ : মহিলা			নাম : মলয় কান্তি রায় পিতার নাম: মুনাল কান্তি রায় বাড়ির নং : n0125 বয়স : 59 লিঙ্গ : পুরুষ		
1004	SKW2762557	ফটো উপলব্ধ	1005	SKW1809110	ফটো উপলব্ধ	1006	SKW1991769	ফটো উপলব্ধ
নাম : তনুশ্রী দাস স্বামীর নাম: বাপ্পা দাস বাড়ির নং : n0125 বয়স : 26 লিঙ্গ : মহিলা			নাম : সুব্রত রায় পিতার নাম: সুধাংশু রায় বাড়ির নং : n0130 বয়স : 30 লিঙ্গ : পুরুষ			নাম : অনিতা বর্মন স্বামীর নাম: অমিতাভ রায় বাড়ির নং : n0093 বয়স : 39 লিঙ্গ : মহিলা		
1007	JLG1932094	ফটো উপলব্ধ	1008	UHI2128767	ফটো উপলব্ধ	1009	SKW2502599	ফটো উপলব্ধ
নাম : মাধবী রায় দাস স্বামীর নাম: কিশোর কুমার রায় বাড়ির নং : n0082 বয়স : 50 লিঙ্গ : মহিলা			নাম : রাধা বর্মন রায় স্বামীর নাম: মনজীত রায় বাড়ির নং : এন0109 বয়স : 29 লিঙ্গ : মহিলা			নাম : শুভদীপ রায় পিতার নাম: রাজভল রায় বাড়ির নং : n0106 বয়স : 24 লিঙ্গ : পুরুষ		
Q 1010	SKW2670735	ফটো উপলব্ধ	1011	SKW2451342	ফটো উপলব্ধ	1012	SKW1176288	ফটো উপলব্ধ
নাম : লিপি দাস পিতার নাম: বাবুল দাস বাড়ির নং : এন0087 বয়স : 42 লিঙ্গ : মহিলা			নাম : হিরামন রায় পিতার নাম: দীনচন রায় বাড়ির নং : n0244 বয়স : 75 লিঙ্গ : পুরুষ			নাম : সলোকা রায় স্বামীর নাম: মহেশ রায় বাড়ির নং : n0178 বয়স : 43 লিঙ্গ : মহিলা		
1013	SKW1643600	ফটো উপলব্ধ	1014	SKW2211548	ফটো উপলব্ধ	1015	SKW2290518	ফটো উপলব্ধ
নাম : পুষ্পা বালা রায় স্বামীর নাম: কমল রায় বাড়ির নং : n0156 বয়স : 32 লিঙ্গ : মহিলা			নাম : প্রসেনজিৎ রায় পিতার নাম: সুকুমার রায় বাড়ির নং : এন0083 বয়স : 25 লিঙ্গ : পুরুষ			নাম : সুনতি রায় স্বামীর নাম: মালীন চন্দ্র রায় বাড়ির নং : n0088 বয়স : 59 লিঙ্গ : মহিলা		
1016	WB/03/015/285180	ফটো উপলব্ধ	Q 1017	SKW2126324	ফটো উপলব্ধ	1018	SKW2321594	ফটো উপলব্ধ
নাম : নীরেন রায় পিতার নাম: কানু রায় বাড়ির নং : n0133 বয়স : 56 লিঙ্গ : পুরুষ			নাম : ভারতী রায় স্বামীর নাম: সুব্রত রায় বাড়ির নং : ওয়ার্ড নং 9 বয়স : 69 লিঙ্গ : মহিলা			নাম : মহেশ রায় পিতার নাম: চটকু রায় বাড়ির নং : n0178 বয়স : 51 লিঙ্গ : পুরুষ		
1019	SKW1991694	ফটো উপলব্ধ	1020	SKW2085785	ফটো উপলব্ধ	1021	SKW2050748	ফটো উপলব্ধ
নাম : রহিলা রায় পিতার নাম: নরেশ রায় বাড়ির নং : n0179 বয়স : 30 লিঙ্গ : মহিলা			নাম : প্রশান্ত দাস পিতার নাম: সন্তোষ দাস বাড়ির নং : n0104 বয়স : 27 লিঙ্গ : পুরুষ			নাম : কল্যাণী মন্ডল পিতার নাম: নিরঞ্জন মন্ডল বাড়ির নং : এন0133 বয়স : 29 লিঙ্গ : মহিলা		

1022 নাম : লক্ষন রায় পিতার নাম: হরেশ রায় বাড়ির নং : n0180 বয়স : 32 লিঙ্গ : পুরুষ	SKW1513555 ফটো উপলব্ধ	1023 নাম : নিরতী অধিকারী (রায়) স্বামীর নাম: ইন্দ্রজিৎ রায় বাড়ির নং : n0109 বয়স : 43 লিঙ্গ : মহিলা	SKW1513415 ফটো উপলব্ধ	1024 নাম : চন্দন রায় পিতার নাম: চিন্তা মোহন রায় বাড়ির নং : এন0087 বয়স : 21 লিঙ্গ : পুরুষ	SKW2684181 ফটো উপলব্ধ
1025 নাম : হরেশ রায় পিতার নাম: চটকু রায় বাড়ির নং : n0180 বয়স : 57 লিঙ্গ : পুরুষ	WB/03/015/285233 ফটো উপলব্ধ	1026 নাম : তুষ্টি রায় পিতার নাম: দীনেশ রায় বাড়ির নং : n0326 বয়স : 32 লিঙ্গ : মহিলা	SKW1775832 ফটো উপলব্ধ	1027 নাম : সুবল রায় পিতার নাম: বুদ্ধেশ্বর রায় বাড়ির নং : n0106 বয়স : 51 লিঙ্গ : পুরুষ	WB/03/015/285424 ফটো উপলব্ধ
1028 নাম : সন্ধ্যা রায় স্বামীর নাম: প্রবীন রায় বাড়ির নং : n0367 বয়স : 51 লিঙ্গ : মহিলা	JLG3132511 ফটো উপলব্ধ	1029 নাম : হরেন্দ্রনাথ রায় পিতার নাম: হরিকান্ত রায় বাড়ির নং : n0094 বয়স : 77 লিঙ্গ : পুরুষ	WB/03/015/285496 ফটো উপলব্ধ	1030 নাম : মালিন চন্দ্র রায় পিতার নাম: মদন রায় বাড়ির নং : n0088 বয়স : 62 লিঙ্গ : পুরুষ	SKW2290351 ফটো উপলব্ধ
1031 নাম : কন রায় স্বামীর নাম: স্বদেশ রায় বাড়ির নং : n0148 বয়স : 59 লিঙ্গ : মহিলা	WB/03/015/285159 ফটো উপলব্ধ	1032 নাম : ইতি রায় স্বামীর নাম: রমেন রায় বাড়ির নং : n0094 বয়স : 38 লিঙ্গ : মহিলা	SKW1991777 ফটো উপলব্ধ	1033 নাম : দীপঙ্কর রায় পিতার নাম: দীপু রায় বাড়ির নং : n0150 বয়স : 35 লিঙ্গ : পুরুষ	SKW1416411 ফটো উপলব্ধ
1034 নাম : সবিতা রায় পিতার নাম: বিষ্ণু কান্ত রায় বাড়ির নং : n0277 বয়স : 24 লিঙ্গ : মহিলা	SKW2481661 ফটো উপলব্ধ	1035 নাম : বিনোদিনী রায় স্বামীর নাম: বিভল রায় বাড়ির নং : n0106 বয়স : 55 লিঙ্গ : মহিলা	JLG0588913 ফটো উপলব্ধ	1036 নাম : শান্তনা রায়(বর্মন) স্বামীর নাম: সমর রায় বাড়ির নং : n0138 বয়স : 35 লিঙ্গ : মহিলা	SKW2085835 ফটো উপলব্ধ
1037 নাম : নারায়ন চন্দ্র রায় পিতার নাম: মনমোহন রায় বাড়ির নং : n0109 বয়স : 77 লিঙ্গ : পুরুষ	JLG0588780 ফটো উপলব্ধ	1038 নাম : সিকুমনি রায় স্বামীর নাম: বিলাসু রায় বাড়ির নং : n0146 বয়স : 81 লিঙ্গ : মহিলা	WB/03/015/285451 ফটো উপলব্ধ	1039 নাম : প্রতিমা রায় বর্মন স্বামীর নাম: সুধাংসু রায় বাড়ির নং : n0130 বয়স : 45 লিঙ্গ : মহিলা	JLG3096229 ফটো উপলব্ধ
1040 নাম : পিংকি মঞ্জুদার দাস স্বামীর নাম: আশীষ দাস বাড়ির নং : এন0130 বয়স : 24 লিঙ্গ : মহিলা	SKW2570869 ফটো উপলব্ধ	1041 নাম : কল্যাণ রায় পিতার নাম: সুভাষ রায় বাড়ির নং : এন0104 বয়স : 25 লিঙ্গ : পুরুষ	SKW2439990 ফটো উপলব্ধ	1042 নাম : রত্না রায় পিতার নাম: বিশ্বেশ্বর রায় বাড়ির নং : n0141 বয়স : 35 লিঙ্গ : মহিলা	SKW1301332 ফটো উপলব্ধ
1043 নাম : কৌশল্যা রায় পিতার নাম: নরেশ রায় বাড়ির নং : n0179 বয়স : 33 লিঙ্গ : মহিলা	SKW1176312 ফটো উপলব্ধ	1044 নাম : সুব্রত রায় পিতার নাম: দেবাশিস রায় বাড়ির নং : এন0130 বয়স : 23 লিঙ্গ : পুরুষ	SKW2558351 ফটো উপলব্ধ	1045 নাম : রঞ্জিত রায় পিতার নাম: নারায়ন চন্দ্র রায় বাড়ির নং : n0109 বয়স : 49 লিঙ্গ : পুরুষ	JLG1932722 ফটো উপলব্ধ
1046 নাম : দিপা রায় পিতার নাম: দীননাথ রায় বাড়ির নং : n0323 বয়স : 31 লিঙ্গ : মহিলা	SKW1775808 ফটো উপলব্ধ	1047 নাম : অমিতাভ রায় পিতার নাম: ফরেন্দ্র নাথ রায় বাড়ির নং : n0093 বয়স : 45 লিঙ্গ : পুরুষ	JLG1362136 ফটো উপলব্ধ	1048 নাম : সাক্ষর রায় পিতার নাম: গুণধর রায় বাড়ির নং : ওয়ার্ড নং 09 বয়স : 22 লিঙ্গ : পুরুষ	SKW2719276 ফটো উপলব্ধ
1049 নাম : সুনীল রায় পিতার নাম: মদন মোহন রায় বাড়ির নং : n0089 বয়স : 59 লিঙ্গ : পুরুষ	WB/03/015/285308 ফটো উপলব্ধ	1050 নাম : চারুবালা রায় স্বামীর নাম: হরেন্দ্র নাথ রায় বাড়ির নং : n0094 বয়স : 73 লিঙ্গ : মহিলা	WB/03/015/285312 ফটো উপলব্ধ	1051 নাম : শিতেশ্বরী রায় স্বামীর নাম: দুধেশ্বর রায় বাড়ির নং : n0105 বয়স : 72 লিঙ্গ : মহিলা	JLG3546371 ফটো উপলব্ধ

বিধানসভা নির্বাচনক্ষেত্রের নং, নাম : 15-ধূপগুড়ি  
ভাগ নং, নাম : 3-উত্তর বোরাগারী

1052	WB/03/015/285369	ফটো উপলব্ধ	1053	SKW1513407	ফটো উপলব্ধ	1054	SKW2286029	ফটো উপলব্ধ
নাম : সন্তোষ রায় পিতার নাম: দুধেশ্বর রায় বাড়ির নং : n0105 বয়স : 51 লিঙ্গ : পুরুষ			নাম : কনিকা রায় স্বামীর নাম: শঙ্কর রায় বাড়ির নং : n0105 বয়স : 32 লিঙ্গ : মহিলা			নাম : বাসন্তী রায় স্বামীর নাম: ধনহরী রায় বাড়ির নং : n0176 বয়স : 68 লিঙ্গ : মহিলা		
1055	SKW1401256	ফটো উপলব্ধ	1056	SKW1643550	ফটো উপলব্ধ	1057	SKW2561827	ফটো উপলব্ধ
নাম : বেবী ভক্ত স্বামীর নাম: পুলক ভক্ত বাড়ির নং : এন0133 বয়স : 34 লিঙ্গ : মহিলা			নাম : অনিতা রায় স্বামীর নাম: বিষ্ণুকান্ত রায় বাড়ির নং : n0277 বয়স : 36 লিঙ্গ : মহিলা			নাম : সুনতি রায় স্বামীর নাম: জগদীশ রায় বাড়ির নং : এন0036 বয়স : 53 লিঙ্গ : মহিলা		
1058	SKW1415959	ফটো উপলব্ধ	1059	SKW2317709	ফটো উপলব্ধ	1060	SKW2459527	ফটো উপলব্ধ
নাম : জয়ন্ত রায় পিতার নাম: বিপুল রায় বাড়ির নং : n0237 বয়স : 36 লিঙ্গ : পুরুষ			নাম : সুধাংশু রায় পিতার নাম: মৃত ধনপতি রায় বাড়ির নং : n0130 বয়স : 58 লিঙ্গ : পুরুষ			নাম : নীরেন্দ্রা নাথ রায় পিতার নাম: হরিকান্ত রায় বাড়ির নং : n0095 বয়স : 56 লিঙ্গ : পুরুষ		
1061	JLG3095981	ফটো উপলব্ধ	1062	WB/03/015/285616	ফটো উপলব্ধ	1063	SKW2558559	ফটো উপলব্ধ
নাম : মামুনি রায় স্বামীর নাম: সন্তোষ রায় বাড়ির নং : n0105 বয়স : 44 লিঙ্গ : মহিলা			নাম : শঙ্কর রায় পিতার নাম: দুধেশ্বর রায় বাড়ির নং : n0105 বয়স : 49 লিঙ্গ : পুরুষ			নাম : প্রভাংশু রায় পিতার নাম: সুধাংশু রায় বাড়ির নং : এন0130 বয়স : 23 লিঙ্গ : পুরুষ		
1064	SKW1991801	ফটো উপলব্ধ	1065	SKW1991835	ফটো উপলব্ধ	1066	SKW0835199	ফটো উপলব্ধ
নাম : গৌরী বর্মন(রায়) স্বামীর নাম: হেমবত রায় বাড়ির নং : n0106 বয়স : 29 লিঙ্গ : মহিলা			নাম : চন্দনা রায়(সরকার) স্বামীর নাম: প্রবীর কান্তি রায় বাড়ির নং : n0131 বয়স : 42 লিঙ্গ : মহিলা			নাম : শকুন্তলা রায় স্বামীর নাম: বিপুল রায় বাড়ির নং : n0263 বয়স : 37 লিঙ্গ : মহিলা		
1067	SKW2150373	ফটো উপলব্ধ	1068	SKW2457844	ফটো উপলব্ধ	1069	SKW2552644	ফটো উপলব্ধ
নাম : কমল রায় পিতার নাম: রতন রায় বাড়ির নং : n0019 বয়স : 26 লিঙ্গ : পুরুষ			নাম : রাজভল রায় পিতার নাম: বুধেশ্বর রায় বাড়ির নং : n0106 বয়স : 66 লিঙ্গ : পুরুষ			নাম : রমা রায় স্বামীর নাম: কৃষ্ণ রায় বাড়ির নং : সুনতী বয়স : 23 লিঙ্গ : মহিলা		
1070	JLG1362698	ফটো উপলব্ধ	1071	SKW2454965	ফটো উপলব্ধ	1072	SKW1176320	ফটো উপলব্ধ
নাম : সুকুমার রায় পিতার নাম: মহেশ রায় বাড়ির নং : n0083 বয়স : 46 লিঙ্গ : পুরুষ			নাম : সুখোবালা রায় স্বামীর নাম: ফুলকিশোর রায় বাড়ির নং : n0185 বয়স : 60 লিঙ্গ : মহিলা			নাম : রবিন রায় পিতার নাম: খগেন রায় বাড়ির নং : n0156 বয়স : 34 লিঙ্গ : পুরুষ		
1073	SKW2211621	ফটো উপলব্ধ	1074	SKW2348589	ফটো উপলব্ধ	1075	SKW2350304	ফটো উপলব্ধ
নাম : অর্চনা রায় স্বামীর নাম: সুনীল রায় বাড়ির নং : এন0097 বয়স : 46 লিঙ্গ : মহিলা			নাম : বিশোয়া রায় স্বামীর নাম: খগেন রায় বাড়ির নং : n0156 বয়স : 53 লিঙ্গ : মহিলা			নাম : ধূপেশ্বরী রায় স্বামীর নাম: জয়কান্ত রায় বাড়ির নং : n0097 বয়স : 79 লিঙ্গ : মহিলা		
1076	SKW1299981	ফটো উপলব্ধ	1077	SKW1991710	ফটো উপলব্ধ	1078	JLG1362714	ফটো উপলব্ধ
নাম : বিষ্ণুকান্ত রায় পিতার নাম: গজেন রায় বাড়ির নং : n0277 বয়স : 53 লিঙ্গ : পুরুষ			নাম : সুস্মিতা বর্মন রায় স্বামীর নাম: গনেশ রায় বাড়ির নং : n0088 বয়স : 28 লিঙ্গ : মহিলা			নাম : পূর্ণচন্দ্র রায় পিতার নাম: ধনেশ্বর রায় বাড়ির নং : n0145 বয়স : 71 লিঙ্গ : পুরুষ		
1079	SKW1235696	ফটো উপলব্ধ	1080	JLG0588202	ফটো উপলব্ধ	1081	WB/03/015/285509	ফটো উপলব্ধ
নাম : কবিতা রায় স্বামীর নাম: ধজেন রায় বাড়ির নং : ওয়ার্ড নং 09 বয়স : 36 লিঙ্গ : মহিলা			নাম : অমলা রায় স্বামীর নাম: ফনিন্দ্র নাথ রায় বাড়ির নং : n0213 বয়স : 79 লিঙ্গ : মহিলা			নাম : মিনতী রায় স্বামীর নাম: সুনীল রায় বাড়ির নং : n0089 বয়স : 54 লিঙ্গ : মহিলা		

1082 নাম : পথিক ভক্ত মায়ের নাম: মাধবী ভক্ত বাড়ির নং : এন0133 বয়স : 41 লিঙ্গ : পুরুষ	JLG3211505 ফটো উপলব্ধ	1083 নাম : ফরেন্দ্রনাথ রায় পিতার নাম: হরিকান্ত রায় বাড়ির নং : n0093 বয়স : 74 লিঙ্গ : পুরুষ	WB/03/015/285239 ফটো উপলব্ধ	1084 নাম : অনিমা রায় স্বামীর নাম: রঞ্জিত রায় বাড়ির নং : n0097 বয়স : 38 লিঙ্গ : মহিলা	GBM2587202 ফটো উপলব্ধ
1085 নাম : শচীন রায় পিতার নাম: জয়কান্ত রায় বাড়ির নং : n0097 বয়স : 58 লিঙ্গ : পুরুষ	SKW2346203 ফটো উপলব্ধ	1086 নাম : দুধেশ্বর রায় পিতার নাম: বটেশ্বর রায় বাড়ির নং : n0105 বয়স : 82 লিঙ্গ : পুরুষ	JLG3546363 ফটো উপলব্ধ	1087 নাম : নরেশ রায় পিতার নাম: চট্টক রায় বাড়ির নং : n0179 বয়স : 65 লিঙ্গ : পুরুষ	SKW2350189 ফটো উপলব্ধ
1088 নাম : সুশান্ত রায় পিতার নাম: সুনিল রায় বাড়ির নং : n0089 বয়স : 32 লিঙ্গ : পুরুষ	SKW1643725 ফটো উপলব্ধ	1089 নাম : দিপামিতা রায় পিতার নাম: দীপক রায় বাড়ির নং : n0071 বয়স : 27 লিঙ্গ : মহিলা	SKW2085876 ফটো উপলব্ধ	1090 নাম : সমর রায় পিতার নাম: নগেন রায় বাড়ির নং : n0138 বয়স : 43 লিঙ্গ : পুরুষ	JLG3612082 ফটো উপলব্ধ
1091 নাম : নমিতা রায়(বর্মন) স্বামীর নাম: নীরেন রায় বাড়ির নং : n0133 বয়স : 36 লিঙ্গ : মহিলা	SKW1415884 ফটো উপলব্ধ	1092 নাম : গুনোদর রায় পিতার নাম: কানু রায় বাড়ির নং : n0133 বয়স : 43 লিঙ্গ : পুরুষ	JLG3480464 ফটো উপলব্ধ	1093 নাম : কানু বর্মন পিতার নাম: বঙ্গরাম বর্মন বাড়ির নং : n0133 বয়স : 49 লিঙ্গ : পুরুষ	SKW1449081 ফটো উপলব্ধ
1094 নাম : মহেশ রায় পিতার নাম: ভোমরা রায় বাড়ির নং : n0083 বয়স : 73 লিঙ্গ : পুরুষ	SKW2311421 ফটো উপলব্ধ	1095 নাম : রাজেশ্বর রায় পিতার নাম: গুনেশ্বর রায় বাড়ির নং : n0419 বয়স : 60 লিঙ্গ : পুরুষ	SKW0700179 ফটো উপলব্ধ	1096 নাম : রত্না রায় স্বামীর নাম: রাজেশ্বর রায় বাড়ির নং : n0098 বয়স : 57 লিঙ্গ : মহিলা	WB/03/015/387387 ফটো উপলব্ধ
1097 নাম : বিরোজা রায় পিতার নাম: বিশেশ্বর রায় বাড়ির নং : n0141 বয়স : 36 লিঙ্গ : মহিলা	JLG3709276 ফটো উপলব্ধ	1098 নাম : সুমিতা বর্মন (রায়) স্বামীর নাম: বিভাষ রায় বাড়ির নং : n0133 বয়স : 37 লিঙ্গ : মহিলা	SKW1301357 ফটো উপলব্ধ	1099 নাম : গনেশ রায় পিতার নাম: মলীন চন্দ্র রায় বাড়ির নং : n0088 বয়স : 36 লিঙ্গ : পুরুষ	SKW0834507 ফটো উপলব্ধ
1100 নাম : দীনমনি রায় স্বামীর নাম: নবকান্ত রায় বাড়ির নং : n0146 বয়স : 64 লিঙ্গ : মহিলা	WB/03/015/285527 ফটো উপলব্ধ	1101 নাম : সরস্বতী রায় (দাস) স্বামীর নাম: সুবল রায় বাড়ির নং : n0106 বয়স : 51 লিঙ্গ : মহিলা	SKW0834580 ফটো উপলব্ধ	1102 নাম : ফুলকুমার রায় পিতার নাম: মহেশ রায় বাড়ির নং : n0083 বয়স : 41 লিঙ্গ : পুরুষ	JLG3612058 ফটো উপলব্ধ
1103 নাম : বিবরন রায় পিতার নাম: ঠাণ্ডু রায় বাড়ির নং : n0087 বয়স : 36 লিঙ্গ : পুরুষ	SKW1176304 ফটো উপলব্ধ	1104 নাম : শেফালী রায় স্বামীর নাম: ধীরেন্দ্র নাথ রায় বাড়ির নং : n0096 বয়স : 51 লিঙ্গ : মহিলা	WB/03/015/285311 ফটো উপলব্ধ	1105 নাম : সুমিত্রা রায় স্বামীর নাম: গুনোদর রায় বাড়ির নং : n0133 বয়স : 38 লিঙ্গ : মহিলা	SKW1301324 ফটো উপলব্ধ
1106 নাম : বিভাষ রায় পিতার নাম: ঠাণ্ডু রায় বাড়ির নং : n0133 বয়স : 43 লিঙ্গ : পুরুষ	JLG3096203 ফটো উপলব্ধ	1107 নাম : প্রদীপ রায় পিতার নাম: দুধেশ্বর রায় বাড়ির নং : n0105 বয়স : 35 লিঙ্গ : পুরুষ	SKW1301399 ফটো উপলব্ধ	1108 নাম : বিপুল রায় পিতার নাম: সতীশ রায় বাড়ির নং : n0237 বয়স : 55 লিঙ্গ : পুরুষ	JLG1363647 ফটো উপলব্ধ
1109 নাম : ধীরেন্দ্র নাথ রায় পিতার নাম: হরেন্দ্র নাথ রায় বাড়ির নং : n0096 বয়স : 55 লিঙ্গ : পুরুষ	WB/03/015/285524 ফটো উপলব্ধ	1110 নাম : জগত চন্দ্র রায় পিতার নাম: গনেশ চন্দ্র রায় বাড়ির নং : n0282 বয়স : 48 লিঙ্গ : পুরুষ	SKW1300227 ফটো উপলব্ধ	1111 নাম : সুশান্ত রায় পিতার নাম: বিপুল রায় বাড়ির নং : n0237 বয়স : 33 লিঙ্গ : পুরুষ	SKW1513472 ফটো উপলব্ধ

1112	SKW1991843	নাম : সন্ধ্যা রায় স্বামীর নাম: তপন রায় বাড়ির নং : n0130 বয়স : 39 লিঙ্গ : মহিলা	ফটো উপলব্ধ	1113	WB/03/015/285364	নাম : সিতেশ্বর রায় পিতার নাম: হরিকান্ত রায় বাড়ির নং : n0134 বয়স : 71 লিঙ্গ : পুরুষ	ফটো উপলব্ধ	1114	SKW1176213	নাম : দীপক রায় পিতার নাম: দুধেশ্বর রায় বাড়ির নং : n0105 বয়স : 35 লিঙ্গ : মহিলা	ফটো উপলব্ধ
1115	WDB2374320	নাম : প্রিয়াঙ্কা রায় পিতার নাম: অমিত রায় বাড়ির নং : এন0117 বয়স : 29 লিঙ্গ : মহিলা	ফটো উপলব্ধ	1116	SKW2340081	নাম : বিশ্বেশ্বর রায় পিতার নাম: হরিকান্ত রায় বাড়ির নং : n0141 বয়স : 67 লিঙ্গ : পুরুষ	ফটো উপলব্ধ	1117	SKW2085926	নাম : জীবন রায় পিতার নাম: দীনেশ্বর রায় বাড়ির নং : n0068 বয়স : 28 লিঙ্গ : পুরুষ	ফটো উপলব্ধ
1118	WB/03/015/285160	নাম : ঝড়িবালা রায় স্বামীর নাম: কানু রায় বাড়ির নং : n0133 বয়স : 75 লিঙ্গ : মহিলা	ফটো উপলব্ধ	1119	SKW1876119	নাম : সরস্বতী রায় স্বামীর নাম: বিনোদ রায় বাড়ির নং : এন0023 বয়স : 32 লিঙ্গ : মহিলা	ফটো উপলব্ধ	1120	SKW1300359	নাম : মামনি রায় স্বামীর নাম: জগত রায় বাড়ির নং : n0280 বয়স : 44 লিঙ্গ : মহিলা	ফটো উপলব্ধ
1121	WB/03/015/282362	নাম : হরসুন্দর রায় পিতার নাম: বৈদ্যনাথ রায় বাড়ির নং : এন0095 বয়স : 64 লিঙ্গ : পুরুষ	ফটো উপলব্ধ	1122	JLG3709086	নাম : দিশ্টি রায় স্বামীর নাম: বুবন রায় বাড়ির নং : n0117 বয়স : 37 লিঙ্গ : মহিলা	ফটো উপলব্ধ	1123	WB/03/015/285252	নাম : সখীন চন্দ্র রায় পিতার নাম: লালমোহন রায় বাড়ির নং : n0114 বয়স : 61 লিঙ্গ : পুরুষ	ফটো উপলব্ধ
1124	SKW1991512	নাম : প্রিয়াঙ্কা রায় পিতার নাম: বিশ্বনাথ রায় বাড়ির নং : n0100 বয়স : 28 লিঙ্গ : মহিলা	ফটো উপলব্ধ	1125	SKW1301605	নাম : রবীন্দ্রনাথ রায় পিতার নাম: বাবুল রায় বাড়ির নং : n0117 বয়স : 36 লিঙ্গ : পুরুষ	ফটো উপলব্ধ	1126	JLG1934488	নাম : বিপুল রায় পিতার নাম: ফনিন্দ্র নাথ রায় বাড়ির নং : n0117 বয়স : 47 লিঙ্গ : পুরুষ	ফটো উপলব্ধ
1127	WB/03/015/285465	নাম : বিশ্বনাথ রায় পিতার নাম: গৌদেরু রায় বাড়ির নং : n0100 বয়স : 59 লিঙ্গ : পুরুষ	ফটো উপলব্ধ	1128	WB/03/015/285309	নাম : বিনোদিনী রায় স্বামীর নাম: ফরেন্দ্র নাথ রায় বাড়ির নং : n0093 বয়স : 66 লিঙ্গ : মহিলা	ফটো উপলব্ধ	1129	SKW2150266	নাম : বিষ্ণু রায় স্বামীর নাম: সরদিনী রায় বাড়ির নং : n0131 বয়স : 28 লিঙ্গ : পুরুষ	ফটো উপলব্ধ
1130	WB/03/015/285370	নাম : মীনা রায় স্বামীর নাম: সীতেশ্বর রায় বাড়ির নং : n0134 বয়স : 59 লিঙ্গ : মহিলা	ফটো উপলব্ধ	1131	SKW1886233	নাম : সমীর রায় পিতার নাম: সুভাষ রায় বাড়ির নং : n0104 বয়স : 31 লিঙ্গ : পুরুষ	ফটো উপলব্ধ	1132	SKW2757276	নাম : অশোক রায় পিতার নাম: সুভাষ রায় বাড়ির নং : 15/189 বয়স : 21 লিঙ্গ : পুরুষ	ফটো উপলব্ধ
1133	SKW1201870	নাম : শিবু রায় পিতার নাম: স্বদেশ রায় বাড়ির নং : n0148 বয়স : 36 লিঙ্গ : পুরুষ	ফটো উপলব্ধ	1134	SKW1416445	নাম : প্রতিমা রায় স্বামীর নাম: রমেশ রায় বাড়ির নং : n0265 বয়স : 35 লিঙ্গ : মহিলা	ফটো উপলব্ধ	1135	SKW1301688	নাম : জীতেন রায় পিতার নাম: নরেশ্বর রায় বাড়ির নং : n0179 বয়স : 39 লিঙ্গ : পুরুষ	ফটো উপলব্ধ
1136	SKW1775733	নাম : সান্তনা রায় (বর্মন) স্বামীর নাম: উত্তম বর্মন বাড়ির নং : n0316 বয়স : 30 লিঙ্গ : মহিলা	ফটো উপলব্ধ	1137	SKW2212314	নাম : মায়্যা রায় অধিকারী স্বামীর নাম: বাপি রায় বাড়ির নং : এন0296 বয়স : 26 লিঙ্গ : মহিলা	ফটো উপলব্ধ	1138	SKW2539583	নাম : বিউটি রায় পাখাধরা স্বামীর নাম: বিক্রম পাখাধরা বাড়ির নং : এন0060 বয়স : 23 লিঙ্গ : মহিলা	ফটো উপলব্ধ
1139	DNF1344738	নাম : সঞ্জিতা রায়(বর্মন) স্বামীর নাম: সঞ্জিত রায় বাড়ির নং : n0283 বয়স : 52 লিঙ্গ : মহিলা	ফটো উপলব্ধ	1140	SKW2103547	নাম : কাজল কুমারী শা স্বামীর নাম: জগদীশ শা বাড়ির নং : N0084 বয়স : 28 লিঙ্গ : মহিলা	ফটো উপলব্ধ	1141	JLG1931690	নাম : দুলাল শীল পিতার নাম: যতীন শীল বাড়ির নং : n0091 বয়স : 44 লিঙ্গ : পুরুষ	ফটো উপলব্ধ

1142 নাম : মনজু শীল (বিশ্বাস) স্বামীর নাম: দুলাল শীল বাড়ির নং : n0091 বয়স : 35 লিঙ্গ : মহিলা	SKW1449107 ফটো উপলব্ধ	Q 1143 নাম : সুরো বালা দাস স্বামীর নাম: রমেশ দাস বাড়ির নং : এন0085 বয়স : 59 লিঙ্গ : মহিলা	SKW2670743 ফটো উপলব্ধ	1144 নাম : মুক্তা শীল স্বামীর নাম: গোবিন্দ শীল বাড়ির নং : n0102 বয়স : 46 লিঙ্গ : মহিলা	JLG3709078 ফটো উপলব্ধ
1145 নাম : সায়ন্তীকা শীল পিতার নাম: গোবিন্দ শীল বাড়ির নং : এন0102 বয়স : 23 লিঙ্গ : মহিলা	SKW2570729 ফটো উপলব্ধ	1146 নাম : আরতী শীল স্বামীর নাম: যতীন্দ্রনাথ শীল বাড়ির নং : n0091 বয়স : 63 লিঙ্গ : মহিলা	WB/03/015/285256 ফটো উপলব্ধ	1147 নাম : ধীরেন্দ্র নাথ শীল পিতার নাম: মাখনলাল শীল বাড়ির নং : n0101 বয়স : 77 লিঙ্গ : পুরুষ	WB/03/015/285120 ফটো উপলব্ধ
1148 নাম : রতনলাল শীল পিতার নাম: পবন শীল বাড়ির নং : n0085 বয়স : 71 লিঙ্গ : পুরুষ	WB/03/015/285041 ফটো উপলব্ধ	1149 নাম : জ্যোৎস্না শীল স্বামীর নাম: রতন লাল শীল বাড়ির নং : n0085 বয়স : 48 লিঙ্গ : মহিলা	JLG3709060 ফটো উপলব্ধ	1150 নাম : গোবিন্দ শীল পিতার নাম: মাখনলাল শীল বাড়ির নং : n0102 বয়স : 52 লিঙ্গ : পুরুষ	SKW2459915 ফটো উপলব্ধ
1151 নাম : মৃগাল শীল পিতার নাম: যতীন্দ্র নাথ শীল বাড়ির নং : n0091 বয়স : 35 লিঙ্গ : পুরুষ	SKW1176338 ফটো উপলব্ধ	1152 নাম : গোবিন্দ শীল পিতার নাম: অমল্য কুমার শীল বাড়ির নং : n0092 বয়স : 49 লিঙ্গ : পুরুষ	WB/03/015/285269 ফটো উপলব্ধ	1153 নাম : চায়না শীল স্বামীর নাম: জগদীশ শীল বাড়ির নং : n0107 বয়স : 63 লিঙ্গ : মহিলা	WB/03/015/285106 ফটো উপলব্ধ
1154 নাম : রানা শীল পিতার নাম: রতন লাল শীল বাড়ির নং : n0085 বয়স : 26 লিঙ্গ : পুরুষ	SKW2150399 ফটো উপলব্ধ	1155 নাম : যতীন্দ্রনাথ শীল পিতার নাম: লোকনাথ শীল বাড়ির নং : n0091 বয়স : 71 লিঙ্গ : পুরুষ	WB/03/015/285122 ফটো উপলব্ধ	1156 নাম : লতা শীল(সরকার) স্বামীর নাম: দীপেন সরকার বাড়ির নং : n0290 বয়স : 34 লিঙ্গ : মহিলা	SKW1405877 ফটো উপলব্ধ
1157 নাম : কার্তিক সূত্রধর পিতার নাম: হরিপদ সূত্রধর বাড়ির নং : n0200 বয়স : 46 লিঙ্গ : পুরুষ	JLG1360908 ফটো উপলব্ধ	1158 নাম : সম্পা সূত্রধর পিতার নাম: দুলাল সূত্রধর বাড়ির নং : এন0103 বয়স : 26 লিঙ্গ : মহিলা	SKW2211670 ফটো উপলব্ধ	1159 নাম : আরতী সূত্রধর স্বামীর নাম: নেপাল সূত্রধর বাড়ির নং : n0198 বয়স : 61 লিঙ্গ : মহিলা	WB/03/015/285079 ফটো উপলব্ধ
1160 নাম : পারুল সূত্রধর স্বামীর নাম: কালীচরন সূত্রধর বাড়ির নং : n0199 বয়স : 60 লিঙ্গ : মহিলা	WB/03/015/285078 ফটো উপলব্ধ	1161 নাম : মালা সূত্রধর(ধর) স্বামীর নাম: কার্তিক সূত্রধর(ধর) বাড়ির নং : n0200 বয়স : 39 লিঙ্গ : মহিলা	SKW1886324 ফটো উপলব্ধ	1162 নাম : আনন্দ সূত্রধর পিতার নাম: মাখন সূত্রধর বাড়ির নং : n0206 বয়স : 53 লিঙ্গ : পুরুষ	JLG1362219 ফটো উপলব্ধ
1163 নাম : পারুল সূত্রধর পিতার নাম: দুলাল সূত্রধর বাড়ির নং : এন0103 বয়স : 25 লিঙ্গ : মহিলা	SKW2211795 ফটো উপলব্ধ	1164 নাম : অমর ঘোষ পিতার নাম: পরেশ ঘোষ বাড়ির নং : এন0078 বয়স : 22 লিঙ্গ : পুরুষ	SKW2671360 ফটো উপলব্ধ	1165 নাম : প্রতিমা সূত্রধর স্বামীর নাম: আনন্দ সূত্রধর বাড়ির নং : n0206 বয়স : 48 লিঙ্গ : মহিলা	JLG1361831 ফটো উপলব্ধ
1166 নাম : দিপালী সূত্রধর স্বামীর নাম: দুলাল সূত্রধর বাড়ির নং : n0103 বয়স : 42 লিঙ্গ : মহিলা	JLG3096104 ফটো উপলব্ধ	1167 নাম : লক্ষ্মী বোস সূত্রধর স্বামীর নাম: বাকু বোস বাড়ির নং : n0151 বয়স : 39 লিঙ্গ : মহিলা	JLG3480522 ফটো উপলব্ধ	1168 নাম : বাসুদেব সূত্রধর মায়ের নাম: আরতী সূত্রধর বাড়ির নং : n0151 বয়স : 37 লিঙ্গ : পুরুষ	SKW1301480 ফটো উপলব্ধ
1169 নাম : পিতার নাম: বাড়ির নং : উত্তর বোরাগাড়ী বয়স : 38 লিঙ্গ : পুরুষ	AZC0227470 ফটো উপলব্ধ	1170 নাম : দুলাল সূত্রধর পিতার নাম: গনেশ চন্দ্র সূত্রধর বাড়ির নং : n0103 বয়স : 59 লিঙ্গ : পুরুষ	WB/03/015/285208 ফটো উপলব্ধ	1171 নাম : সৌরভ সূত্রধর পিতার নাম: দুলাল সূত্রধর বাড়ির নং : পাট নং 192 বয়স : 20 লিঙ্গ : পুরুষ	SKW2768042 ফটো উপলব্ধ

বিধানসভা নির্বাচনক্ষেত্রের নং, নাম : 15-ধূপগুড়ি  
ভাগ নং, নাম : 3-উত্তর বোরাগারী

1172	SKW1991546	নাম : পৌর সূত্রধর পিতার নাম: আনন্দ সূত্রধর বাড়ির নং : n0206 বয়স : 28 লিঙ্গ : পুরুষ	ফটো উপলব্ধ	1173	WB/03/015/285032	নাম : নেপাল সূত্রধর পিতার নাম: মাখন সূত্রধর বাড়ির নং : n0198 বয়স : 66 লিঙ্গ : পুরুষ	ফটো উপলব্ধ	1174	WB/03/015/285368	নাম : আরতী সূত্রধর স্বামীর নাম: নৃপেন্দ্র নাথ সূত্রধর বাড়ির নং : n0151 বয়স : 64 লিঙ্গ : মহিলা	ফটো উপলব্ধ
1175	SKW2212231	নাম : নিতাই সূত্রধর পিতার নাম: আনন্দ সূত্রধর বাড়ির নং : এন000 বয়স : 26 লিঙ্গ : পুরুষ	ফটো উপলব্ধ	1176	SKW2286342	নাম : ছোটন সূত্রধর পিতার নাম: যতীন সূত্রধর বাড়ির নং : n0135 বয়স : 49 লিঙ্গ : পুরুষ	ফটো উপলব্ধ	1177	SKW2671311	নাম : অমর সূত্রধর পিতার নাম: খোকণ সূত্রধর বাড়ির নং : এন0087 বয়স : 22 লিঙ্গ : পুরুষ	ফটো উপলব্ধ
1178	SKW0835777	নাম : চিনু সূত্রধর স্বামীর নাম: ছোটন সূত্রধর বাড়ির নং : n0135 বয়স : 37 লিঙ্গ : মহিলা	ফটো উপলব্ধ	1179	JLG3343308	নাম : তপন সূত্রধর পিতার নাম: যতীন সূত্রধর বাড়ির নং : n0135 বয়স : 59 লিঙ্গ : পুরুষ	ফটো উপলব্ধ	1180	SKW2536258	নাম : রাজু সূত্রধর পিতার নাম: তপন সূত্রধর বাড়ির নং : এন0135 বয়স : 23 লিঙ্গ : পুরুষ	ফটো উপলব্ধ
1181	SKW2339315	নাম : রমা সূত্রধর স্বামীর নাম: স্বপন সূত্রধর বাড়ির নং : n0135 বয়স : 41 লিঙ্গ : মহিলা	ফটো উপলব্ধ	1182	SKW1449073	নাম : মিনতি সূত্রধর (সরকার) স্বামীর নাম: খোকন সূত্রধর বাড়ির নং : n0135 বয়স : 48 লিঙ্গ : মহিলা	ফটো উপলব্ধ	1183	JLG3480530	নাম : সন্ধ্যা সূত্রধর স্বামীর নাম: তপন সূত্রধর বাড়ির নং : n0135 বয়স : 50 লিঙ্গ : মহিলা	ফটো উপলব্ধ
1184	SKW2486587	নাম : সমর সূত্রধর মায়ের নাম: মিনতি সূত্রধর বাড়ির নং : n0135 বয়স : 24 লিঙ্গ : পুরুষ	ফটো উপলব্ধ	1185	SKW2339349	নাম : স্বপন সূত্রধর পিতার নাম: যতীন্দ্র সূত্রধর বাড়ির নং : n0135 বয়স : 63 লিঙ্গ : পুরুষ	ফটো উপলব্ধ	1186	SKW2085918	নাম : বিশ্বজিৎ সূত্রধর পিতার নাম: স্বপন সূত্রধর বাড়ির নং : n0135 বয়স : 27 লিঙ্গ : পুরুষ	ফটো উপলব্ধ
1187	SKW1643568	নাম : গোরি সন্ন্যাসী স্বামীর নাম: মন্টু সন্ন্যাসী বাড়ির নং : n0288 বয়স : 33 লিঙ্গ : মহিলা	ফটো উপলব্ধ	1188	SKW1886407	নাম : মন্টু সন্ন্যাসী পিতার নাম: বীর বাহাদুর সন্ন্যাসী বাড়ির নং : n0288 বয়স : 50 লিঙ্গ : পুরুষ	ফটো উপলব্ধ	1189	SKW2482412	নাম : অজয় সন্ন্যাসী পিতার নাম: মিন্টু সন্ন্যাসী বাড়ির নং : n0288 বয়স : 25 লিঙ্গ : পুরুষ	ফটো উপলব্ধ
1190	SKW1886399	নাম : রেনু সন্ন্যাসী স্বামীর নাম: বীর বাহাদুর সন্ন্যাসী বাড়ির নং : n0288 বয়স : 55 লিঙ্গ : মহিলা	ফটো উপলব্ধ	1191	JLG1363217	নাম : দীপেন সরকার পিতার নাম: নদীরাম সরকার বাড়ির নং : n0196 বয়স : 45 লিঙ্গ : পুরুষ	ফটো উপলব্ধ	1192	XFB1445998	নাম : দুলাল সরকার পিতার নাম: শ্রীচরন সরকার বাড়ির নং : এন0904 বয়স : 41 লিঙ্গ : পুরুষ	ফটো উপলব্ধ
1193	JLG1934470	নাম : লক্ষ্মী সরকার স্বামীর নাম: প্রসান্ত সরকার বাড়ির নং : n0113 বয়স : 42 লিঙ্গ : মহিলা	ফটো উপলব্ধ	1194	WB/03/015/288112	নাম : মন্টু সরকার পিতার নাম: বালক সরকার বাড়ির নং : n0242 বয়স : 53 লিঙ্গ : পুরুষ	ফটো উপলব্ধ	1195	XFB1445980	নাম : জ্যোৎস্না সরকার স্বামীর নাম: শ্রীচরন সরকার বাড়ির নং : এন0312 বয়স : 69 লিঙ্গ : মহিলা	ফটো উপলব্ধ
1196	WB/03/015/285319	নাম : বীনা সরকার স্বামীর নাম: অমল্য সরকার বাড়ির নং : n0139 বয়স : 70 লিঙ্গ : মহিলা	ফটো উপলব্ধ	1197	NGW2107472	নাম : রুস্পা শীল সরকার স্বামীর নাম: ভবেন সরকার বাড়ির নং : এন0439 বয়স : 30 লিঙ্গ : মহিলা	ফটো উপলব্ধ	1198	SKW1886274	নাম : ভারতী সরকার পিতার নাম: রামহরি সরকার বাড়ির নং : n0113 বয়স : 47 লিঙ্গ : মহিলা	ফটো উপলব্ধ
1199	SKW1176262	নাম : অমল সরকার পিতার নাম: রবি সরকার বাড়ির নং : নং- 153 বয়স : 37 লিঙ্গ : পুরুষ	ফটো উপলব্ধ	1200	SKW2305191	নাম : বাসন্তীরানী সরকার স্বামীর নাম: নদীরাম সরকার বাড়ির নং : n0196 বয়স : 65 লিঙ্গ : মহিলা	ফটো উপলব্ধ	1201	SKW2211589	নাম : লক্ষ্মী দেবী সরকার স্বামীর নাম: রাকেশ কুমার সিংহ বাড়ির নং : এন000 বয়স : 30 লিঙ্গ : মহিলা	ফটো উপলব্ধ

1202 নাম : ভবেন সরকার পিতার নাম: নদীরাম সরকার বাড়ির নং : n0196 বয়স : 37 লিঙ্গ : পুরুষ ফটো উপলব্ধ	JLG3612116	1203 নাম : হরেন দাস পিতার নাম: উপেন দাস বাড়ির নং : n0166 বয়স : 66 লিঙ্গ : পুরুষ ফটো উপলব্ধ	WB/03/015/285190	1204 নাম : সীমা রানি সরকার স্বামীর নাম: প্রদীপ কুমার সরকার বাড়ির নং : এন0014 বয়স : 55 লিঙ্গ : মহিলা ফটো উপলব্ধ	ZMJ2381218
1205 নাম : রবি সরকার পিতার নাম: নরেন্দ্র নাথ সরকার বাড়ির নং : n0121 বয়স : 40 লিঙ্গ : পুরুষ ফটো উপলব্ধ	JLG3612124	1206 নাম : বিমল সরকার পিতার নাম: রবি সরকার বাড়ির নং : n0153 বয়স : 48 লিঙ্গ : পুরুষ ফটো উপলব্ধ	JLG3546421	1207 নাম : পাপাই সরকার পিতার নাম: প্রশান্ত সরকার বাড়ির নং : n0113 বয়স : 25 লিঙ্গ : পুরুষ ফটো উপলব্ধ	SKW2497360
1208 নাম : শুভঙ্কর সরকার পিতার নাম: বিরাজ সরকার বাড়ির নং : n0111 বয়স : 35 লিঙ্গ : পুরুষ ফটো উপলব্ধ	SKW1301589	1209 নাম : নেপাল সরকার পিতার নাম: নরেন্দ্রনাথ সরকার বাড়ির নং : n0121 বয়স : 41 লিঙ্গ : পুরুষ ফটো উপলব্ধ	JLG3343910	1210 নাম : গোপাল সরকার পিতার নাম: নরেন্দ্র নাথ সরকার বাড়ির নং : n0121 বয়স : 51 লিঙ্গ : পুরুষ ফটো উপলব্ধ	WB/03/015/285063
1211 নাম : গোলাপী দাস পিতার নাম: হরেন দাস বাড়ির নং : n0166 বয়স : 37 লিঙ্গ : মহিলা ফটো উপলব্ধ	JLG3709011	1212 নাম : টুঙ্গা সরকার পিতার নাম: সুরেশ সরকার বাড়ির নং : n0142 বয়স : 30 লিঙ্গ : মহিলা ফটো উপলব্ধ	SKW1991678	1213 নাম : প্রিয়বালা সরকার স্বামীর নাম: রামহরি সরকার বাড়ির নং : n0113 বয়স : 73 লিঙ্গ : মহিলা ফটো উপলব্ধ	WB/03/015/285412
1214 নাম : সুজন সরকার পিতার নাম: অতুল সরকার বাড়ির নং : এন003 বয়স : 26 লিঙ্গ : পুরুষ ফটো উপলব্ধ	SKW2211597	1215 নাম : জ্যোৎস্না দাস স্বামীর নাম: অমল দাস বাড়ির নং : n0166 বয়স : 35 লিঙ্গ : মহিলা ফটো উপলব্ধ	SKW1416353	1216 নাম : অমল দাস পিতার নাম: হরেন দাস বাড়ির নং : n0166 বয়স : 36 লিঙ্গ : পুরুষ ফটো উপলব্ধ	JLG3709003
1217 নাম : দীপা সরকার সেন স্বামীর নাম: প্রদীপ সেন বাড়ির নং : n0193 বয়স : 34 লিঙ্গ : মহিলা ফটো উপলব্ধ	SKW1513456	1218 নাম : জ্যোৎস্না দাস স্বামীর নাম: মহন্ত দাস বাড়ির নং : n0166 বয়স : 40 লিঙ্গ : মহিলা ফটো উপলব্ধ	SKW1347616	1219 নাম : মহন্ত দাস পিতার নাম: হরেন দাস বাড়ির নং : n0166 বয়স : 39 লিঙ্গ : পুরুষ ফটো উপলব্ধ	JLG3611878
1220 নাম : বিভা সরকার পিতার নাম: প্রদীপ কুমার সরকার বাড়ির নং : এন0074 বয়স : 27 লিঙ্গ : মহিলা ফটো উপলব্ধ	SKW2570240	1221 নাম : সুশান্ত সরকার পিতার নাম: রামহরি সরকার বাড়ির নং : এন0011 বয়স : 58 লিঙ্গ : পুরুষ ফটো উপলব্ধ	SKW2619054	1222 নাম : রুমা পাল সরকার স্বামীর নাম: মনু সরকার বাড়ির নং : n0394 বয়স : 27 লিঙ্গ : মহিলা ফটো উপলব্ধ	SKW2085611
1223 নাম : প্রশান্ত সরকার পিতার নাম: রামহরি সরকার বাড়ির নং : n0113 বয়স : 43 লিঙ্গ : পুরুষ ফটো উপলব্ধ	JLG3096054	1224 নাম : সাধনা দাস স্বামীর নাম: হরেন দাস বাড়ির নং : n0166 বয়স : 60 লিঙ্গ : মহিলা ফটো উপলব্ধ	WB/03/015/285571	1225 নাম : মিনতী সরকার স্বামীর নাম: সুধীর সরকার বাড়ির নং : n0140 বয়স : 63 লিঙ্গ : মহিলা ফটো উপলব্ধ	WB/03/015/285217
1226 নাম : মল্লিকা সরকার পিতার নাম: দয়াল সরকার বাড়ির নং : এন0111 বয়স : 24 লিঙ্গ : মহিলা ফটো উপলব্ধ	SKW2564581	1227 নাম : শেফালী সরকার স্বামীর নাম: বিমল সরকার বাড়ির নং : n0240 বয়স : 37 লিঙ্গ : মহিলা ফটো উপলব্ধ	JLG3611597	1228 নাম : সুশীল সরকার পিতার নাম: সুরেন্দ্র সরকার বাড়ির নং : n0292 বয়স : 59 লিঙ্গ : পুরুষ ফটো উপলব্ধ	SKW1282417
1229 নাম : গোপাল সরকার পিতার নাম: চিত্তরঞ্জন সরকার বাড়ির নং : n0207 বয়স : 39 লিঙ্গ : পুরুষ ফটো উপলব্ধ	JLG3612108	1230 নাম : নরেন্দ্রনাথ সরকার পিতার নাম: বিনোদবিহারী সরকার বাড়ির নং : n0121 বয়স : 89 লিঙ্গ : পুরুষ ফটো উপলব্ধ	WB/03/015/285545	1231 নাম : মাধবী সরকার স্বামীর নাম: অজয় সরকার বাড়ির নং : n0193 বয়স : 55 লিঙ্গ : মহিলা ফটো উপলব্ধ	WB/03/015/285220

বিধানসভা নির্বাচনক্ষেত্রের নং, নাম : 15-ধূপগুড়ি  
ভাগ নং, নাম : 3-উত্তর বোরাগারী

1232	WB/03/015/285125	1233	ZMJ2385078	1234	JLG3611571
নাম : অজয় সরকার পিতার নাম: মনীন্দ্র সরকার বাড়ির নং : n0193 বয়স : 61 লিঙ্গ : পুরুষ	ফটো উপলব্ধ	নাম : প্রদীপ কুমার সরকার পিতার নাম: হরিদাস সরকার বাড়ির নং : এন0074 বয়স : 63 লিঙ্গ : পুরুষ	ফটো উপলব্ধ	নাম : রঞ্জিতা দে স্বামীর নাম: কমল দে বাড়ির নং : n0240 বয়স : 37 লিঙ্গ : মহিলা	ফটো উপলব্ধ
1235	JLG3343290	1236	WB/03/015/381399	1237	SKW1301696
নাম : নির্মল সরকার পিতার নাম: রবী সরকার বাড়ির নং : n0153 বয়স : 37 লিঙ্গ : পুরুষ	ফটো উপলব্ধ	নাম : আরতী সরকার স্বামীর নাম: বিরাজ সরকার বাড়ির নং : n0111 বয়স : 62 লিঙ্গ : মহিলা	ফটো উপলব্ধ	নাম : সুশান্ত বসু পিতার নাম: সুখরঞ্জন বসু বাড়ির নং : n0142 বয়স : 52 লিঙ্গ : পুরুষ	ফটো উপলব্ধ
1238	SKW1301704	1239	WB/03/015/285237	1240	NGW1766401
নাম : সন্ধ্যা রানী সরকার(দাস) স্বামীর নাম: গোপাল সরকার বাড়ির নং : n0121 বয়স : 35 লিঙ্গ : মহিলা	ফটো উপলব্ধ	নাম : চরনদাসী সরকার স্বামীর নাম: চিত্ত রঞ্জন সরকার বাড়ির নং : n0207 বয়স : 66 লিঙ্গ : মহিলা	ফটো উপলব্ধ	নাম : রুমি সরকার পিতার নাম: পুনা সরকার বাড়ির নং : n0428 বয়স : 30 লিঙ্গ : মহিলা	ফটো উপলব্ধ
1241	HJK2676955	1242	SKW2729564	1243	SKW2570349
নাম : কেশব সরকার পিতার নাম: সুরেন্দ্র সরকার বাড়ির নং : n0291 বয়স : 53 লিঙ্গ : পুরুষ	ফটো উপলব্ধ	নাম : বিশ্বজিৎ সরকার পিতার নাম: প্রদীপ কুমার সরকার বাড়ির নং : পাট নং 15/192 বয়স : 31 লিঙ্গ : পুরুষ	ফটো উপলব্ধ	নাম : বিশ্বীকা সরকার পিতার নাম: প্রদীপ কুমার সরকার বাড়ির নং : এন0074 বয়স : 26 লিঙ্গ : মহিলা	ফটো উপলব্ধ
1244	SKW1775873	1245	WB/03/015/285266	1246	WB/03/015/285023
নাম : পিরমল সরকার পিতার নাম: রবী সরকার বাড়ির নং : n0153 বয়স : 42 লিঙ্গ : পুরুষ	ফটো উপলব্ধ	নাম : পূর্ণিমা সরকার স্বামীর নাম: সুরেশ সরকার বাড়ির নং : n0142 বয়স : 68 লিঙ্গ : মহিলা	ফটো উপলব্ধ	নাম : সুরেশ সরকার পিতার নাম: নিত্যানন্দ সরকার বাড়ির নং : n0142 বয়স : 74 লিঙ্গ : পুরুষ	ফটো উপলব্ধ
1247	SKW2563542	1248	SKW2490324	1249	SKW1643576
নাম : সঞ্জীব রায় পিতার নাম: সুকুমার রায় বাড়ির নং : এন0014 বয়স : 25 লিঙ্গ : পুরুষ	ফটো উপলব্ধ	নাম : পুস্পীতা রায় স্বামীর নাম: পলাশ বর্মন বাড়ির নং : উত্তর বোরাগুড়ি বয়স : 24 লিঙ্গ : মহিলা	ফটো উপলব্ধ	নাম : বিনা সরকার(মন্ডল) স্বামীর নাম: সুশীল সরকার বাড়ির নং : n0289 বয়স : 38 লিঙ্গ : মহিলা	ফটো উপলব্ধ
1250	SKW1886365	1251	SKW2287274	1252	SKW1176197
নাম : পঞ্চমী দাস স্বামীর নাম: সুজিত দাস বাড়ির নং : n0084 বয়স : 29 লিঙ্গ : মহিলা	ফটো উপলব্ধ	নাম : রাজকুমার সা পিতার নাম: মায়ারাম সা বাড়ির নং : n0084 বয়স : 72 লিঙ্গ : পুরুষ	ফটো উপলব্ধ	নাম : জগদীশ সা পিতার নাম: রাজকুমার সা বাড়ির নং : n0084 বয়স : 34 লিঙ্গ : পুরুষ	ফটো উপলব্ধ
1253	SKW2283083	1254	JLG3201852	1255	JLG1363357
নাম : লক্ষ্মী সা স্বামীর নাম: রাজকুমার সা বাড়ির নং : n0084 বয়স : 68 লিঙ্গ : মহিলা	ফটো উপলব্ধ	নাম : সনাতন সাহা পিতার নাম: মনিন্দ্র নাথ সাহা বাড়ির নং : n0254 বয়স : 54 লিঙ্গ : পুরুষ	ফটো উপলব্ধ	নাম : বুমা সিদ্ধা পিতার নাম: জুরান সিদ্ধা বাড়ির নং : n0190 বয়স : 47 লিঙ্গ : মহিলা	ফটো উপলব্ধ
1256	JLG1932714	1257	JLG3096096	1258	WB/03/015/285236
নাম : আরতী সিদ্ধা স্বামীর নাম: জুরান সিদ্ধা বাড়ির নং : n0190 বয়স : 66 লিঙ্গ : মহিলা	ফটো উপলব্ধ	নাম : হেমন্ত বর্মন পিতার নাম: রবীন্দ্র বর্মন বাড়ির নং : n0190 বয়স : 43 লিঙ্গ : পুরুষ	ফটো উপলব্ধ	নাম : রঞ্জিত কুমার সেন পিতার নাম: প্রফুল্ল কুমার সেন বাড়ির নং : n0128 বয়স : 76 লিঙ্গ : পুরুষ	ফটো উপলব্ধ
1259	SKW1991785	1260	JLG3096260	1261	WB/03/015/285064
নাম : প্রদীপ সেন পিতার নাম: জিতেন্দ্র নাথ সেন বাড়ির নং : n0358 বয়স : 41 লিঙ্গ : পুরুষ	ফটো উপলব্ধ	নাম : মৌলি সেন কর স্বামীর নাম: উৎপল সেন বাড়ির নং : n0128 বয়স : 41 লিঙ্গ : মহিলা	ফটো উপলব্ধ	নাম : সবিতা সেন স্বামীর নাম: অনিলকুমার সেন বাড়ির নং : n0122 বয়স : 76 লিঙ্গ : মহিলা	ফটো উপলব্ধ

বিধানসভা নির্বাচনক্ষেত্রের নং, নাম : 15-ধূপশুড়ি  
ভাগ নং, নাম : 3-উত্তর বোরাগারী

1262 নাম : অদিতি সেন মায়ের নাম: ভুবনেশ্বরী সেন বাড়ির নং : n0379 বয়স : 43 লিঙ্গ : মহিলা	JLG3138179 ফটো উপলব্ধ	1263 নাম : উজ্জল সেন পিতার নাম: রনজিত কুমার সেন বাড়ির নং : n0128 বয়স : 42 লিঙ্গ : পুরুষ	JLG3096252 ফটো উপলব্ধ	1264 নাম : উৎপল সেন পিতার নাম: রঞ্জিত কুমার সেন বাড়ির নং : n0128 বয়স : 47 লিঙ্গ : পুরুষ	JLG1933696 ফটো উপলব্ধ
1265 নাম : সন্ধ্যা রানী সেন স্বামীর নাম: রঞ্জিত কুমার সেন বাড়ির নং : n0128 বয়স : 66 লিঙ্গ : মহিলা	WB/03/015/285346 ফটো উপলব্ধ	1266 নাম : উর্মিলা সেন পিতার নাম: উৎপল সেন বাড়ির নং : 15/192 বয়স : 20 লিঙ্গ : মহিলা	SKW2739936 ফটো উপলব্ধ	1267 নাম : সৃজিত সেন মায়ের নাম: সিন্দুবালা সেন বাড়ির নং : n0378 বয়স : 46 লিঙ্গ : পুরুষ	JLG3138252 ফটো উপলব্ধ
1268 নাম : অনিমেষ্ সেন পিতার নাম: অনিল কুমার সেন বাড়ির নং : n0122 বয়স : 34 লিঙ্গ : পুরুষ	SKW1301381 ফটো উপলব্ধ	1269 নাম : সধিতা সেন(ভৌমিক) স্বামীর নাম: উজ্জল সেন বাড়ির নং : n0284 বয়স : 39 লিঙ্গ : মহিলা	JLG3336708 ফটো উপলব্ধ	1270 নাম : অর্চনা হাজরা পিতার নাম: ধীরেন হাজরা বাড়ির নং : এন0017 বয়স : 28 লিঙ্গ : মহিলা	TIH1947266 ফটো উপলব্ধ
1271 নাম : রত্না রায় বর্মন স্বামীর নাম: রাজু রায় বাড়ির নং : এন0017 বয়স : 27 লিঙ্গ : মহিলা	SKW2561793 ফটো উপলব্ধ	1272 নাম : সুনীল চন্দ্র রায় পিতার নাম: জলধর রায় বাড়ির নং : পাট নং 15/192 বয়স : 44 লিঙ্গ : পুরুষ	JLG1921394 ফটো উপলব্ধ	1273 নাম : পলাশ বর্মন পিতার নাম: রমেশ বর্মন বাড়ির নং : উওর বোরাগারী বয়স : 24 লিঙ্গ : পুরুষ	SKW2535698 ফটো উপলব্ধ
1274 নাম : সজনী দাস পিতার নাম: পবন দাস বাড়ির নং : পাট নং 15/192 বয়স : 21 লিঙ্গ : মহিলা	SKW2796787 ফটো উপলব্ধ	1275 নাম : পল্লবী রায় পিতার নাম: বিপুল রায় বাড়ির নং : পাট নং 15/192 বয়স : 21 লিঙ্গ : মহিলা	SKW2794717 ফটো উপলব্ধ	1276 নাম : আর্থিকা রায় পিতার নাম: মলয় কান্তি রায় বাড়ির নং : পাট নং 192 বয়স : 19 লিঙ্গ : মহিলা	SKW2806701 ফটো উপলব্ধ
1277 নাম : শুভঙ্কর বর্মন পিতার নাম: রঞ্জিত বর্মন বাড়ির নং : 192 বয়স : 20 লিঙ্গ : পুরুষ	SKW2802700 ফটো উপলব্ধ	1278 নাম : রাজীব বর্মন পিতার নাম: মুগাল বর্মন বাড়ির নং : 15/192 বয়স : 21 লিঙ্গ : পুরুষ	SKW2813384 ফটো উপলব্ধ	1279 নাম : দেবরাজ বর্মন অন্যান্য: পুষ্পীতা রায় বাড়ির নং : পাট নং 191 বয়স : 22 লিঙ্গ : পুরুষ	SKW2816247 ফটো উপলব্ধ
1280 নাম : মৌমিতা রায় স্বামীর নাম: কমল রায় বাড়ির নং : 15/192 বয়স : 22 লিঙ্গ : মহিলা	SKW2816478 ফটো উপলব্ধ	Q 1281 নাম : শ্রাবন্তী ঘোষ পিতার নাম: অর্জুন ঘোষ বাড়ির নং : পাট নং 15/189 বয়স : 19 লিঙ্গ : মহিলা	SKW2817096 ফটো উপলব্ধ	1282 নাম : জ্যোত্স্না রায় স্বামীর নাম: রবিন রায় বাড়ির নং : 15/192 বয়স : 22 লিঙ্গ : মহিলা	SKW2819258 ফটো উপলব্ধ
1283 নাম : লবনীতা রায় পিতার নাম: ইন্দ্রজিৎ রায় বাড়ির নং : এন0109 বয়স : 22 লিঙ্গ : মহিলা	SKW2819993 ফটো উপলব্ধ	1284 নাম : ললিতা দাস পিতার নাম: নারায়ণ চন্দ্র দাস বাড়ির নং : পাট-192 বয়স : 19 লিঙ্গ : মহিলা	SKW2824969 ফটো উপলব্ধ	1285 নাম : সুপর্ণা দাস পিতার নাম: সঞ্জীত কুমার দাস বাড়ির নং : পাট-192 বয়স : 19 লিঙ্গ : মহিলা	SKW2824985 ফটো উপলব্ধ
1286 নাম : রকি রায় পিতার নাম: বিশ্বনাথ রায় বাড়ির নং : পাট নং 15/192 বয়স : 22 লিঙ্গ : পুরুষ	SKW2826402 ফটো উপলব্ধ	1287 নাম : কণিকা রায় পিতার নাম: সুনীল রায় বাড়ির নং : পাট নং 192 বয়স : 20 লিঙ্গ : মহিলা	SKW2826436 ফটো উপলব্ধ	1288 নাম : নিত্যানন্দ মন্ডল মায়ের নাম: মালতী মন্ডল বাড়ির নং : 15/192 বয়স : 45 লিঙ্গ : পুরুষ	JLG1917178 ফটো উপলব্ধ
1289 নাম : মমতা মজুমদার মন্ডল স্বামীর নাম: নিত্যানন্দ মন্ডল বাড়ির নং : 15/192 বয়স : 36 লিঙ্গ : মহিলা	SKW2080513 ফটো উপলব্ধ	1290 নাম : দেবাশিষ বর্মন পিতার নাম: খিতিশ বর্মন বাড়ির নং : পাট নং 15/192 বয়স : 20 লিঙ্গ : পুরুষ	SKW2835163 ফটো উপলব্ধ	1291 নাম : বিকাশ দাস পিতার নাম: শীতল দাস বাড়ির নং : 15/192 বয়স : 21 লিঙ্গ : পুরুষ	SKW2842342 ফটো উপলব্ধ

1292 নাম : রাজু বর্মণ পিতার নাম: মুগাল বর্মণ বাড়ির নং : 15/192 বয়স : 20 লিঙ্গ : পুরুষ	SKW2843423 ফটো উপলব্ধ	1293 নাম : সুপর্ণা মনিদাস স্বামীর নাম: দীপাঞ্জন দাস বাড়ির নং : 15/192 বয়স : 20 লিঙ্গ : মহিলা	SKW2843746 ফটো উপলব্ধ	1294 নাম : নীলাঞ্জন দাস পিতার নাম: প্রাণনাথ দাস বাড়ির নং : 15/192 বয়স : 19 লিঙ্গ : পুরুষ	SKW2843779 ফটো উপলব্ধ
1295 নাম : জয়ীতা বর্মণ পিতার নাম: জিতেন বর্মণ বাড়ির নং : ওয়ার্ড নং 09 বয়স : 19 লিঙ্গ : মহিলা	SKW2844744 ফটো উপলব্ধ	1296 নাম : নির্মল ঘোষ পিতার নাম: নিপেন ঘোষ বাড়ির নং : পাট নং 15/192 বয়স : 63 লিঙ্গ : পুরুষ	ZYR1154590 ফটো উপলব্ধ	1297 নাম : দীপালি সরকার স্বামীর নাম: রতন সরকার বাড়ির নং : পাট-192 বয়স : 40 লিঙ্গ : মহিলা	XFB1136795 ফটো উপলব্ধ
1298 নাম : কৃপা রায় পিতার নাম: সুধাংশু রায় বাড়ির নং : পাট নং-192 বয়স : 19 লিঙ্গ : মহিলা	SKW2849339 ফটো উপলব্ধ	1299 নাম : রণদীপ দাস মায়ের নাম: লিপীকা দত্ত (দাস) বাড়ির নং : 192 বয়স : 19 লিঙ্গ : পুরুষ	SKW2864593 ফটো উপলব্ধ	1300 নাম : পল্লবী বর্মণ পিতার নাম: পরিমল বর্মণ বাড়ির নং : 15/192 বয়স : 20 লিঙ্গ : মহিলা	SKW2866101 ফটো উপলব্ধ
1301 নাম : কৃষ্ণ সরকার পিতার নাম: অজয় সরকার বাড়ির নং : পাট নং 15/192 বয়স : 20 লিঙ্গ : পুরুষ	SKW2866176 ফটো উপলব্ধ	1302 নাম : উর্মিলা মন্ডল মায়ের নাম: বিশাখা মন্ডল বাড়ির নং : পাট নং 192 বয়স : 25 লিঙ্গ : মহিলা	SKW2866069 ফটো উপলব্ধ		

বিধানসভা নির্বাচনক্ষেত্রের নং, নাম : 15-ধূপগুড়ি  
1- সংযোজন তালিকা 1 (01-01-2026 28-02-2026 )

নির্বাচক সংখ্যার সারসংক্ষেপ :								
A) নির্বাচকের সংখ্যা :								
	নির্বাচক তালিকার প্রকৃতি	নির্বাচক তালিকার পরিচিতি :	নির্বাচকের সংখ্যা :					
			পুরুষ	মহিলা	তৃতীয় লিঙ্গ	মোট		
I	মূল তালিকা	মূল তালিকা	বিশেষ নিবিড় সংশোধনী ২০২৬-এর চূড়ান্ত ভোটার তালিকা		654	648	0	1302
II	1- সংযোজন তালিকা	সংযোজনী 1	বিশেষ সংক্ষিপ্ত সংশোধন 2026		0	0	0	0
III	2- বিয়োজন তালিকা	সংযোজনী 1	বিশেষ সংক্ষিপ্ত সংশোধন 2026		5	8	0	13
IV	'লিঙ্গ ক্ষেত্রের' পরিবর্তনের কারণে পার্থক্য			0	0	0	0	
নির্বাচকের মোট সংখ্যা (I+II-III+IV)				649	640	0	1289	
B) ক্রটি সংশোধনের সংখ্যা :								
নির্বাচক তালিকার প্রকৃতি	নির্বাচক তালিকার পরিচিতি :	ক্রটি সংশোধনের সংখ্যা :						
সংযোজনী 1	বিশেষ সংক্ষিপ্ত সংশোধন 2026	0						

নির্বাচক নিবন্ধন আধিকারিকের স্বাক্ষর

E-মৃত, S-স্থানান্তরিত, R-একাধিকবার অন্তর্ভুক্ত, M-নিখোঁজ, Q-যোগ্য নহে