

## নির্বাচক তালিকা 2026 S25 পশ্চিমবঙ্গ

বিধানসভা নির্বাচনক্ষেত্রের নং, নাম ও সংরক্ষণের স্থিতি : 15 - ধূপগুড়ি (তপশীলি জাতি)		অংশ নং : 236							
বিধানসভা নির্বাচনক্ষেত্রটি যে লোকসভা নির্বাচনক্ষেত্রের / ক্ষেত্রসমূহের অন্তর্ভুক্ত তার নং, নাম ও সংরক্ষণ স্থিতি : 3 - জলপাইগুড়ি (তপশীলি জাতি)									
1. সংশোধনের পূর্ণ বিবরণ									
সংশোধনের বৎসর :	2026	নির্বাচক তালিকার পরিচিতি :							
ভিত্তি তারিখ :	01-01-2026	বিশেষ নিবিড় সংশোধনী ২০২৬-এর চূড়ান্ত ভোটার তালিকা							
সংশোধনের প্রকৃতি :	বিশেষ নিবিড় সংশোধনী 2026								
প্রকাশনার তারিখ :	28-02-2026								
2. অংশ ও নির্বাচনী এলাকার পূর্ণ বিবরণ :									
অংশের ভাগ নং ও নাম :									
1-রেলগেট, পূর্বাংশ		প্রধান শহর/গ্রাম : খলাইগ্রাম ওয়ার্ড : থানা : ধূপগুড়ি গ্রাম পঞ্চায়েত : গাদং -1 ব্লক : ধূপগুড়ি মহকুমা : সদর, জলপাইগুড়ি জেলা : জলপাইগুড়ি পিন : 735210							
2-রেলগেট, পূর্বাংশ									
3. ভোট গ্রহন কেন্দ্রের পূর্ণ বিবরণ :									
ভোট গ্রহন কেন্দ্রের নং, নাম :						ভোট গ্রহন কেন্দ্রের শ্রেণী :		গ্রামীণ	
236 - মল্লিকপাড়া এস. এস. কে						এই অংশে সহায়ক ভোটগ্রহন কেন্দ্রের সংখ্যা		0	
ভোট গ্রহন কেন্দ্রের ঠিকানা :						:			
মল্লিকপাড়া এস. এস. কে, খলাইগ্রাম									
4. নির্বাচকের সংখ্যা :									
প্রথম ক্রমিক নং	শেষ ক্রমিক নং	মোট সংখ্যা							
		পুরুষ	মহিলা	তৃতীয় লিঙ্গ	মোট				
1	943	484	455	0	939				

নির্বাচক নিবন্ধন আধিকারিকের স্বাক্ষর

Nazri Naksha

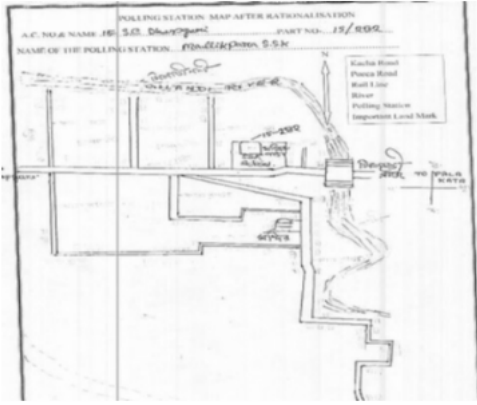

Google Map View



Polling Station Building Front View



Polling Station Front View



Cad View

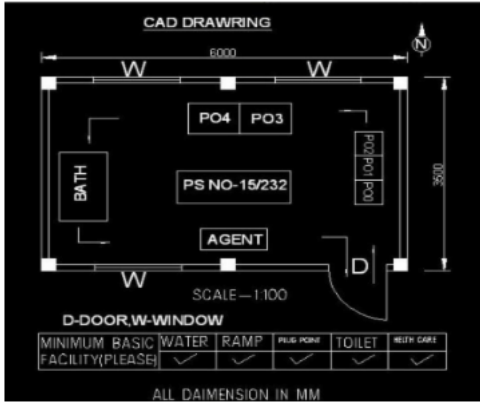

Key MAP View



বিধানসভা নির্বাচনক্ষেত্রের নং, নাম : 15-ধূপগুড়ি  
ভাগ নং, নাম : 1-রেলগেট, পূর্বাংশ

1 নাম : আর্জিনা ইয়াজুয়িন স্বামীর নাম : নজরুল ইসলাম বাড়ির নং : n0322 বয়স : 37 লিঙ্গ : মহিলা	SKW1017839 ফটো উপলব্ধ	2 নাম : রহমত আলী পিতার নাম : মোঃ আফছার আলী বাড়ির নং : n0132 বয়স : 45 লিঙ্গ : পুরুষ	JLG3386414 ফটো উপলব্ধ	3 নাম : রহমান মিয়া পিতার নাম : শহরুদ্দিন মিয়া বাড়ির নং : n0287 বয়স : 70 লিঙ্গ : পুরুষ	WB/03/015/423922 ফটো উপলব্ধ
4 নাম : আব্দুল খালিল পিতার নাম : ইমান আলি বাড়ির নং : n0294 বয়স : 55 লিঙ্গ : পুরুষ	JLG1916006 ফটো উপলব্ধ	5 নাম : ফিরজা খাতুন স্বামীর নাম : তাপিজুদ্দিন ইসলাম বাড়ির নং : n0133 বয়স : 39 লিঙ্গ : মহিলা	JLG3386463 ফটো উপলব্ধ	6 নাম : জহরা খাতুন স্বামীর নাম : মফিজুদ্দিন বাড়ির নং : n0133 বয়স : 43 লিঙ্গ : মহিলা	JLG3627205 ফটো উপলব্ধ
7 নাম : একরামুল হক পিতার নাম : রহমান আলী বাড়ির নং : n0286 বয়স : 55 লিঙ্গ : পুরুষ	SKW2410637 ফটো উপলব্ধ	8 নাম : মোমিতা বর্মন পিতার নাম : অজয় বর্মন বাড়ির নং : এন0025 বয়স : 24 লিঙ্গ : মহিলা	SKW2580405 ফটো উপলব্ধ	9 নাম : রকেয়া খাতুন স্বামীর নাম : আমানত আলী বাড়ির নং : n0347 বয়স : 50 লিঙ্গ : মহিলা	SKW2290591 ফটো উপলব্ধ
10 নাম : রমা রায় অধিকারী স্বামীর নাম : সুরজিৎ অধিকারী বাড়ির নং : এন0025 বয়স : 27 লিঙ্গ : মহিলা	SKW2579274 ফটো উপলব্ধ	11 নাম : তাহিদুল ইসলাম পিতার নাম : জমসের আলী বাড়ির নং : n0246 বয়স : 32 লিঙ্গ : পুরুষ	SKW1665371 ফটো উপলব্ধ	12 নাম : জুয়েল মহম্মদ পিতার নাম : মফিজুদ্দিন বাড়ির নং : এন0133 বয়স : 22 লিঙ্গ : পুরুষ	SKW2619674 ফটো উপলব্ধ
13 নাম : নিজাম আলি পিতার নাম : নূর ইসলাম বাড়ির নং : n0234 বয়স : 31 লিঙ্গ : পুরুষ	SKW1665231 ফটো উপলব্ধ	14 নাম : নিলিমা পারভিন স্বামীর নাম : নিজাম আলি বাড়ির নং : মল্লিক পাড়া বয়স : 26 লিঙ্গ : মহিলা	SKW2762789 ফটো উপলব্ধ	15 নাম : হিমান সিংহ রায় পিতার নাম : প্রদীপ সিংহ রায় বাড়ির নং : এন0025 বয়স : 23 লিঙ্গ : পুরুষ	SKW2582864 ফটো উপলব্ধ
16 নাম : নূর ইসলাম পিতার নাম : রহমান মিয়া বাড়ির নং : n0315 বয়স : 39 লিঙ্গ : পুরুষ	SKW1013408 ফটো উপলব্ধ	17 নাম : সাহিনা পারভিন স্বামীর নাম : রসিদুল ইসলাম বাড়ির নং : n0321 বয়স : 35 লিঙ্গ : মহিলা	SKW1185032 ফটো উপলব্ধ	18 নাম : মমতা খাতুন স্বামীর নাম : রহমত আলি বাড়ির নং : n0248 বয়স : 39 লিঙ্গ : মহিলা	SKW1665405 ফটো উপলব্ধ
19 নাম : রেজিনা বেগম পিতার নাম : আজিজার রহমান বাড়ির নং : n0391 বয়স : 33 লিঙ্গ : মহিলা	SKW2115434 ফটো উপলব্ধ	20 নাম : আলিনূর ইসলাম পিতার নাম : একরামুল হক বাড়ির নং : এন0286 বয়স : 22 লিঙ্গ : পুরুষ	SKW2671535 ফটো উপলব্ধ	21 নাম : রেজিয়া সুলতানা স্বামীর নাম : নজরুল ইসলাম বাড়ির নং : এন0025 বয়স : 24 লিঙ্গ : মহিলা	SKW2580553 ফটো উপলব্ধ
22 নাম : ভুলন রায় মায়ের নাম : রেনকা রায় বাড়ির নং : n0047 বয়স : 45 লিঙ্গ : পুরুষ	JLG1915065 ফটো উপলব্ধ	23 নাম : সফিরুদ্দিন পিতার নাম : মোঃ কাদের আলী বাড়ির নং : n0034 বয়স : 62 লিঙ্গ : পুরুষ	SKW2271500 ফটো উপলব্ধ	24 নাম : মমতা খাতুন স্বামীর নাম : মকসেদুল হক বাড়ির নং : 217 বয়স : 33 লিঙ্গ : মহিলা	SKW1677236 ফটো উপলব্ধ
25 নাম : রেণুকা স্বামীর নাম : সুধন্য রায় বাড়ির নং : n0047 বয়স : 70 লিঙ্গ : মহিলা	SKW2271526 ফটো উপলব্ধ	26 নাম : নুরনেহার বেগম স্বামীর নাম : আব্বাসের সিদ্দিক বাড়ির নং : n0130 বয়স : 39 লিঙ্গ : মহিলা	JLG3235819 ফটো উপলব্ধ	27 নাম : সরস্বতী রয় স্বামীর নাম : ভুলন রায় বাড়ির নং : n0047 বয়স : 45 লিঙ্গ : মহিলা	JLG1915073 ফটো উপলব্ধ
28 নাম : আব্দুল কামাল পিতার নাম : সফিরুদ্দিন বাড়ির নং : n0034 বয়স : 37 লিঙ্গ : পুরুষ	SKW1184886 ফটো উপলব্ধ	29 নাম : ফিরোজা খাতুন স্বামীর নাম : মোস্তাফিজুল হক বাড়ির নং : এন0156 বয়স : 28 লিঙ্গ : মহিলা	WDB2466167 ফটো উপলব্ধ	30 নাম : রমজান আলি পিতার নাম : সফিরুদ্দিন ইসলাম বাড়ির নং : n0025 বয়স : 24 লিঙ্গ : পুরুষ	SKW2480069 ফটো উপলব্ধ

31	SKW2469575	ফটো উপলব্ধ	নাম : অলকা রায় মায়ের নাম: পঞ্চমী রায় বাড়ির নং : n0025 বয়স : 31 লিঙ্গ : মহিলা
32	SKW2410645	ফটো উপলব্ধ	নাম : নূরনেহার বেগম স্বামীর নাম: এক্রামুল হক বাড়ির নং : n0314 বয়স : 50 লিঙ্গ : মহিলা
33	SKW2008878	ফটো উপলব্ধ	নাম : নবীউল মুহসিন্দ পিতার নাম: এক্রামুল হক বাড়ির নং : n0286 বয়স : 30 লিঙ্গ : পুরুষ
34	SKW2480010	ফটো উপলব্ধ	নাম : লতা পারভিন স্বামীর নাম: জুবৈদুল ইসলাম বাড়ির নং : n0024 বয়স : 30 লিঙ্গ : মহিলা
35	SKW2582807	ফটো উপলব্ধ	নাম : শুক্লা রায় পিতার নাম: সন্তোষ রায় বাড়ির নং : এন0025 বয়স : 23 লিঙ্গ : মহিলা
36	SKW2645737	ফটো উপলব্ধ	নাম : সুসিতা রায় পিতার নাম: ভুলন রায় বাড়ির নং : এন0071 বয়স : 22 লিঙ্গ : মহিলা
37	WB/01/003/1009009	ফটো উপলব্ধ	নাম : মোঃ জব্বার আলি পিতার নাম: সমসের আলি বাড়ির নং : n0155 বয়স : 63 লিঙ্গ : পুরুষ
38	SKW2008787	ফটো উপলব্ধ	নাম : রুমি পারভিন পিতার নাম: ইমুদ আলী বাড়ির নং : n0132 বয়স : 28 লিঙ্গ : মহিলা
39	SKW2480168	ফটো উপলব্ধ	নাম : সাফিউল আলম পিতার নাম: আব্দুল খালিল বাড়ির নং : n0025 বয়স : 24 লিঙ্গ : পুরুষ
40	JLG3491230	ফটো উপলব্ধ	নাম : জবেদ আলী পিতার নাম: আজগার আলী বাড়ির নং : n0131 বয়স : 39 লিঙ্গ : পুরুষ
41	WB/03/015/423225	ফটো উপলব্ধ	নাম : কুলছমা বেগম স্বামীর নাম: সফিরুদ্দিন বাড়ির নং : n0034 বয়স : 55 লিঙ্গ : মহিলা
42	SKW2096238	ফটো উপলব্ধ	নাম : রুমি বেগম পিতার নাম: এক্রামুল হক বাড়ির নং : n0286 বয়স : 27 লিঙ্গ : মহিলা
43	WB/03/015/423740	ফটো উপলব্ধ	নাম : জপিনা খাতুন স্বামীর নাম: আব্বাস আলী বাড়ির নং : n0024 বয়স : 62 লিঙ্গ : মহিলা
44	SKW2469526	ফটো উপলব্ধ	নাম : অঞ্জলী রায় মায়ের নাম: সুনীতি রায় বাড়ির নং : n0025 বয়স : 32 লিঙ্গ : মহিলা
45	SKW1325836	ফটো উপলব্ধ	নাম : শরিফা খাতুন স্বামীর নাম: আব্বাস আলী বাড়ির নং : n0034 বয়স : 36 লিঙ্গ : মহিলা
46	JLG3560554	ফটো উপলব্ধ	নাম : মোহাম্মদ আলী পিতার নাম: ইকবাল আলী বাড়ির নং : n0105 বয়স : 44 লিঙ্গ : পুরুষ
47	SKW1794023	ফটো উপলব্ধ	নাম : খুরশিদ আলম পিতার নাম: সফিরুদ্দিন বাড়ির নং : n0034 বয়স : 32 লিঙ্গ : পুরুষ
48	SKW2479970	ফটো উপলব্ধ	নাম : গৌরব সরকার পিতার নাম: গুণ্ডহরি সরকার বাড়ির নং : n0025 বয়স : 25 লিঙ্গ : পুরুষ
49	SKW2673507	ফটো উপলব্ধ	নাম : কপিনা পারভিন স্বামীর নাম: নবীউল মুহসিন্দ বাড়ির নং : n0286 বয়স : 26 লিঙ্গ : মহিলা
50	JLG3627106	ফটো উপলব্ধ	নাম : জিয়াউল হক পিতার নাম: আব্বাস আলী বাড়ির নং : n0024 বয়স : 41 লিঙ্গ : পুরুষ
51	SKW2007524	ফটো উপলব্ধ	নাম : সুসমা রায় পিতার নাম: অর্জুন রায় বাড়ির নং : এন035 পাট নং 15/233 বয়স : 28 লিঙ্গ : মহিলা
52	CFC3018884	ফটো উপলব্ধ	নাম : পাপিয়া অধিকারী স্বামীর নাম: প্রদীপ অধিকারী বাড়ির নং : n0351 বয়স : 48 লিঙ্গ : মহিলা
53	SKW1793967	ফটো উপলব্ধ	নাম : সেলিমা পারভিন স্বামীর নাম: জিয়াউল হক বাড়ির নং : n0341 বয়স : 31 লিঙ্গ : মহিলা
54	SKW2008555	ফটো উপলব্ধ	নাম : জহিদুল রহমান পিতার নাম: ইকবাল রহমান বাড়ির নং : n0351 বয়স : 28 লিঙ্গ : পুরুষ
55	SKW2479772	ফটো উপলব্ধ	নাম : ধনঞ্জয় রায় পিতার নাম: ভূপেন রায় বাড়ির নং : n0025 বয়স : 24 লিঙ্গ : পুরুষ
56	SKW1185305	ফটো উপলব্ধ	নাম : গোলাম মোস্তফা পিতার নাম: জব্বার আলি বাড়ির নং : n0156 বয়স : 37 লিঙ্গ : পুরুষ
57	JLG1349786	ফটো উপলব্ধ	নাম : জরিলা বিবি স্বামীর নাম: ইমানআলি বাড়ির নং : n0316 বয়স : 51 লিঙ্গ : মহিলা
58	JLG3215217	ফটো উপলব্ধ	নাম : রহিমা খাতুন স্বামীর নাম: সপিকুল ইসলাম বাড়ির নং : n0336 বয়স : 42 লিঙ্গ : মহিলা
59	SKW2621399	ফটো উপলব্ধ	নাম : আমির আলী পিতার নাম: জনাব আলী বাড়ির নং : এন0131 বয়স : 22 লিঙ্গ : পুরুষ
60	SKW2469484	ফটো উপলব্ধ	নাম : মানস রায় পিতার নাম: রতন রায় বাড়ির নং : n0025 বয়স : 24 লিঙ্গ : পুরুষ

61 নাম : সাহানারা বেগম পিতার নাম : হুসেইন আলী বাড়ির নং : n0105 বয়স : 34 লিঙ্গ : মহিলা	SKW1324953 ফটো উপলব্ধ	62 নাম : আনোয়ারা বেগম পিতার নাম : কাম্বিদ্দিন বাড়ির নং : n0325 বয়স : 48 লিঙ্গ : মহিলা	JLG3727757 ফটো উপলব্ধ	63 নাম : রেনু বেগম স্বামীর নাম : আমিনুল হক বাড়ির নং : n0309 বয়স : 48 লিঙ্গ : মহিলা	JLG3627247 ফটো উপলব্ধ
64 নাম : মাস্তী বর্মন রায় স্বামীর নাম : সুকুমার রায় বাড়ির নং : n0025 বয়স : 32 লিঙ্গ : মহিলা	XFB1519594 ফটো উপলব্ধ	65 নাম : রেজুমা পারভিন স্বামীর নাম : রাফিকুল ইসলাম বাড়ির নং : n0025 বয়স : 32 লিঙ্গ : মহিলা	SKW2008597 ফটো উপলব্ধ	66 নাম : রহিমা বেগম স্বামীর নাম : আমিনুল হক বাড়ির নং : n0344 বয়স : 39 লিঙ্গ : মহিলা	JLG3627668 ফটো উপলব্ধ
67 নাম : মুন্না মিয়া পিতার নাম : সফিকুল ইসলাম বাড়ির নং : n0025 বয়স : 27 লিঙ্গ : পুরুষ	SKW2480218 ফটো উপলব্ধ	68 নাম : স্বপ্না রায় পিতার নাম : সন্তোষ রায় বাড়ির নং : এন0025 বয়স : 25 লিঙ্গ : মহিলা	SKW2582690 ফটো উপলব্ধ	69 নাম : মমিনা খাতুন স্বামীর নাম : ছলোমান আলী বাড়ির নং : n0105 বয়স : 60 লিঙ্গ : মহিলা	SKW2301984 ফটো উপলব্ধ
70 নাম : নূরজাহান বেগম স্বামীর নাম : আসরাফ আলী বাড়ির নং : n0132 বয়স : 52 লিঙ্গ : মহিলা	JLG1349711 ফটো উপলব্ধ	71 নাম : ফজিরন বেছা স্বামীর নাম : আবছার আলী বাড়ির নং : n0132 বয়স : 65 লিঙ্গ : মহিলা	WB/03/015/423590 ফটো উপলব্ধ	72 নাম : আব্দুল খলিল পিতার নাম : সংসার বাড়ির নং : n0130 বয়স : 53 লিঙ্গ : পুরুষ	SKW2271567 ফটো উপলব্ধ
73 নাম : সুশান্ত রায় পিতার নাম : পরেশ রায় বাড়ির নং : n0025 বয়স : 25 লিঙ্গ : পুরুষ	SKW2469724 ফটো উপলব্ধ	74 নাম : অঞ্জলী বর্মন স্বামীর নাম : অনুকুল বর্মন বাড়ির নং : n0159 বয়স : 42 লিঙ্গ : মহিলা	SKW1185339 ফটো উপলব্ধ	75 নাম : রাজিব রায় পিতার নাম : বরন রায় বাড়ির নং : n0025 বয়স : 24 লিঙ্গ : পুরুষ	SKW2469765 ফটো উপলব্ধ
76 নাম : এসিমা খাতুন স্বামীর নাম : সহিদুল ইসলাম বাড়ির নং : n0308 বয়স : 50 লিঙ্গ : মহিলা	JLG3385549 ফটো উপলব্ধ	77 নাম : গলেজান বিবি স্বামীর নাম : ফজলুর রহমান বাড়ির নং : n0328 বয়স : 40 লিঙ্গ : মহিলা	JLG3385465 ফটো উপলব্ধ	78 নাম : আলেয়া খাতুন স্বামীর নাম : আব্দুল হামিদ বাড়ির নং : n0328 বয়স : 53 লিঙ্গ : মহিলা	JLG3728193 ফটো উপলব্ধ
79 নাম : মামুদা বেগম পিতার নাম : হুসেইন আলী বাড়ির নং : n0105 বয়স : 27 লিঙ্গ : মহিলা	SKW2096196 ফটো উপলব্ধ	80 নাম : রাহুল আলি পিতার নাম : ইউনুস আলি বাড়ির নং : n0132 বয়স : 26 লিঙ্গ : পুরুষ	SKW2469658 ফটো উপলব্ধ	81 নাম : মমিতাবেগম স্বামীর নাম : জিন্নাতুল হক বাড়ির নং : n0312 বয়স : 33 লিঙ্গ : মহিলা	SKW1522929 ফটো উপলব্ধ
82 নাম : ফরিদুল ইসলাম পিতার নাম : কাম্বিদ্দিন মিয়া বাড়ির নং : n0235 বয়স : 41 লিঙ্গ : পুরুষ	SKW1665249 ফটো উপলব্ধ	83 নাম : তঞ্জিনা খাতুন স্বামীর নাম : যবেদ আলি বাড়ির নং : n0255 বয়স : 34 লিঙ্গ : মহিলা	SKW1665488 ফটো উপলব্ধ	84 নাম : স্বপ্না রায় স্বামীর নাম : বিশেশ্বর রায় বাড়ির নং : n0339 বয়স : 36 লিঙ্গ : মহিলা	SKW1184985 ফটো উপলব্ধ
85 নাম : আখিমা খাতুন স্বামীর নাম : রফিকুল ইসলাম বাড়ির নং : n0262 বয়স : 34 লিঙ্গ : মহিলা	SKW1665561 ফটো উপলব্ধ	86 নাম : লাইলী বেগম পিতার নাম : জব্বার আলি বাড়ির নং : n0157 বয়স : 43 লিঙ্গ : মহিলা	SKW1185313 ফটো উপলব্ধ	87 নাম : আব্দুল হামিদ পিতার নাম : রুমজান আলী বাড়ির নং : n0299 বয়স : 72 লিঙ্গ : পুরুষ	JLG3728185 ফটো উপলব্ধ
88 নাম : নূর আলম পিতার নাম : জব্বার আলী বাড়ির নং : n0155 বয়স : 47 লিঙ্গ : পুরুষ	SKW1901321 ফটো উপলব্ধ	89 নাম : আসরাফ আলী পিতার নাম : আবছার আলী বাড়ির নং : n0132 বয়স : 56 লিঙ্গ : পুরুষ	WB/03/015/423299 ফটো উপলব্ধ	90 নাম : অলিমা খাতুন স্বামীর নাম : আমজেদ আলী বাড়ির নং : n0370 বয়স : 31 লিঙ্গ : মহিলা	SKW2115236 ফটো উপলব্ধ

91 নাম : অজিনা বেগম স্বামীর নাম: নূর ইসলাম বাড়ির নং : n0251 বয়স : 35 লিঙ্গ : মহিলা	SKW1665439 ফটো উপলব্ধ	92 নাম : রাজিব রায় পিতার নাম: নিখিল রায় বাড়ির নং : n0025 বয়স : 24 লিঙ্গ : পুরুষ	SKW2480549 ফটো উপলব্ধ	93 নাম : রফিকুল পিতার নাম: বাহালুদ্দিন বাড়ির নং : n0134 বয়স : 46 লিঙ্গ : পুরুষ	WB/03/015/423506 ফটো উপলব্ধ
94 নাম : বাহালুদ্দিন পিতার নাম: আহরুদ্দিন বাড়ির নং : n0134 বয়স : 70 লিঙ্গ : পুরুষ	WB/03/015/423680 ফটো উপলব্ধ	95 নাম : মফিজুদ্দিন পিতার নাম: নূর ইসলাম বাড়ির নং : n0133 বয়স : 54 লিঙ্গ : পুরুষ	WB/03/015/423776 ফটো উপলব্ধ	96 নাম : গেলনূর বিবি স্বামীর নাম: জব্বার আলি বাড়ির নং : n0158 বয়স : 53 লিঙ্গ : মহিলা	SKW1185321 ফটো উপলব্ধ
97 নাম : জবেউল ইসলাম পিতার নাম: আব্বাস আলি বাড়ির নং : n0024 বয়স : 30 লিঙ্গ : পুরুষ	SKW2008688 ফটো উপলব্ধ	98 নাম : জরিণা খাতুন স্বামীর নাম: আজগর আলী বাড়ির নং : n0131 বয়স : 60 লিঙ্গ : মহিলা	WB/03/015/423624 ফটো উপলব্ধ	99 নাম : দুর্গা বালু মন্ডল পিতার নাম: শচীন মন্ডল বাড়ির নং : n0025 বয়স : 27 লিঙ্গ : মহিলা	IKL2067346 ফটো উপলব্ধ
100 নাম : রেজাউল করিম পিতার নাম: মফিজুল হোসেন বাড়ির নং : n0025 বয়স : 40 লিঙ্গ : পুরুষ	SKW1012087 ফটো উপলব্ধ	101 নাম : বাপ্পা আলি পিতার নাম: তৈয়ব আলি বাড়ির নং : এন0346 বয়স : 24 লিঙ্গ : পুরুষ	SKW2580652 ফটো উপলব্ধ	102 নাম : মজিনা খাতুন স্বামীর নাম: নূর ইসলাম বাড়ির নং : n0306 বয়স : 62 লিঙ্গ : মহিলা	WB/03/015/423466 ফটো উপলব্ধ
103 নাম : মঃগো ওয়াহেদ আলী পিতার নাম: মঃগো আফছার আলী বাড়ির নং : n0132 বয়স : 40 লিঙ্গ : পুরুষ	JLG3386422 ফটো উপলব্ধ	104 নাম : রসনা বেগম স্বামীর নাম: তৈয়ব আলী বাড়ির নং : n0346 বয়স : 37 লিঙ্গ : মহিলা	SKW1018373 ফটো উপলব্ধ	105 নাম : রসিদা বিবি স্বামীর নাম: আব্দুল খলিল বাড়ির নং : n0320 বয়স : 50 লিঙ্গ : মহিলা	WB/03/001/162107 ফটো উপলব্ধ
106 নাম : হিরা বর্মন (রায়) স্বামীর নাম: শ্যামল রায় বাড়ির নং : n0343 বয়স : 40 লিঙ্গ : মহিলা	SKW1185008 ফটো উপলব্ধ	107 নাম : মকসেদুল আলম পিতার নাম: মহঃ মফিজুদ্দিন বাড়ির নং : n0337 বয়স : 39 লিঙ্গ : পুরুষ	JLG3491347 ফটো উপলব্ধ	108 নাম : কাজলী বর্মন(রায়) স্বামীর নাম: সুদান রায় বাড়ির নং : n0025 বয়স : 30 লিঙ্গ : মহিলা	SKW2469583 ফটো উপলব্ধ
109 নাম : রেকসোনা খাতুন স্বামীর নাম: মোঃ ওয়াহেদ আলী বাড়ির নং : n0132 বয়স : 35 লিঙ্গ : মহিলা	SKW2008746 ফটো উপলব্ধ	110 নাম : হাবিব রহমান পিতার নাম: আব্দুল খলিল বাড়ির নং : এন0294 বয়স : 29 লিঙ্গ : পুরুষ	SKW2579472 ফটো উপলব্ধ	111 নাম : তপিজুদ্দিন ইসলাম পিতার নাম: নূর ইসলাম বাড়ির নং : n0133 বয়স : 52 লিঙ্গ : পুরুষ	SKW2271534 ফটো উপলব্ধ
112 নাম : ইনুস আলী পিতার নাম: আবছার আলী বাড়ির নং : n0132 বয়স : 54 লিঙ্গ : পুরুষ	WB/03/015/423305 ফটো উপলব্ধ	113 নাম : জনাব আলী পিতার নাম: আজগর আলী বাড়ির নং : n0131 বয়স : 48 লিঙ্গ : পুরুষ	WB/03/015/423818 ফটো উপলব্ধ	114 নাম : আহিদা খাতুন স্বামীর নাম: আব্দুল রহমান বাড়ির নং : n0130 বয়স : 55 লিঙ্গ : মহিলা	WB/03/015/423627 ফটো উপলব্ধ
115 নাম : ফরিদুল রহমান পিতার নাম: তাপিজুদ্দিন ইসলাম বাড়ির নং : এন0133 বয়স : 25 লিঙ্গ : পুরুষ	SKW2225381 ফটো উপলব্ধ	116 নাম : মহিবুল ইসলাম পিতার নাম: তাপিজুদ্দিন ইসলাম বাড়ির নং : এন02559 বয়স : 23 লিঙ্গ : পুরুষ	SKW2750453 ফটো উপলব্ধ	117 নাম : মাসুদ রানা পিতার নাম: ফজল রহমান বাড়ির নং : এন0328 বয়স : 23 লিঙ্গ : পুরুষ	SKW2605400 ফটো উপলব্ধ
118 নাম : আজিমাখাতুন স্বামীর নাম: বাহালুদ্দিন মিয়া বাড়ির নং : n0134 বয়স : 57 লিঙ্গ : মহিলা	WB/03/015/423591 ফটো উপলব্ধ	119 নাম : রাখিবুল ইসলাম পিতার নাম: মফিজুল হোসেন বাড়ির নং : n0348 বয়স : 33 লিঙ্গ : পুরুষ	SKW1522945 ফটো উপলব্ধ	120 নাম : রুবেল আলি পিতার নাম: তৈয়ব আলি বাড়ির নং : n0346 বয়স : 29 লিঙ্গ : পুরুষ	SKW2008738 ফটো উপলব্ধ

121 নাম : বর্নালী রায় পিতার নাম: বেদদ্যতি রায় বাড়ির নং : n0025 বয়স : 26 লিঙ্গ : মহিলা	SKW2469492 ফটো উপলব্ধ	122 নাম : মামুনি খাতুন স্বামীর নাম: খুরশিদ আলম বাড়ির নং : n0025 বয়স : 28 লিঙ্গ : মহিলা	SKW2469518 ফটো উপলব্ধ	123 নাম : আমিনা বানু স্বামীর নাম: জনাব আলী বাড়ির নং : n0131 বয়স : 42 লিঙ্গ : মহিলা	JLG3627049 ফটো উপলব্ধ
124 নাম : সাহিমা খাতুন স্বামীর নাম: আব্দুল খলিল বাড়ির নং : n0130 বয়স : 48 লিঙ্গ : মহিলা	SKW2271807 ফটো উপলব্ধ	125 নাম : আব্দুল জলিল পিতার নাম: সংসার আলী বাড়ির নং : n0130 বয়স : 60 লিঙ্গ : পুরুষ	WB/03/015/423681 ফটো উপলব্ধ	126 নাম : রুপছোনা বেপ্কা স্বামীর নাম: রাফিক আলী বাড়ির নং : এন0025 বয়স : 24 লিঙ্গ : মহিলা	SKW2580876 ফটো উপলব্ধ
127 নাম : ছলেমান আলী পিতার নাম: শাহানউদ্দিন মিঞা বাড়ির নং : n0105 বয়স : 66 লিঙ্গ : পুরুষ	WB/03/015/423212 ফটো উপলব্ধ	128 নাম : সপিকুল ইসলাম পিতার নাম: বাহাদুর আলী বাড়ির নং : n0134 বয়স : 54 লিঙ্গ : পুরুষ	WB/03/015/423313 ফটো উপলব্ধ	129 নাম : ফেলাণী অধিকারী স্বামীর নাম: মনু অধিকারী বাড়ির নং : n0079 বয়স : 61 লিঙ্গ : মহিলা	SKW2296101 ফটো উপলব্ধ
130 নাম : বিশ্বজিত অধিকারী পিতার নাম: শরণ অধিকারী বাড়ির নং : n0045 বয়স : 40 লিঙ্গ : পুরুষ	JLG3386513 ফটো উপলব্ধ	131 নাম : শরত অধিকারী পিতার নাম: মধুসূদন অধিকারী বাড়ির নং : n0045 বয়স : 62 লিঙ্গ : পুরুষ	JLG1349125 ফটো উপলব্ধ	132 নাম : অনিমা অধিকারী স্বামীর নাম: বিশ্বজিত অধিকারী বাড়ির নং : n0045 বয়স : 37 লিঙ্গ : মহিলা	SKW1324896 ফটো উপলব্ধ
133 নাম : অভিজিৎ অধিকারী পিতার নাম: বিশ্বজিৎ অধিকারী বাড়ির নং : এন0078 বয়স : 23 লিঙ্গ : পুরুষ	SKW2657401 ফটো উপলব্ধ	134 নাম : সুভাষ রায় পিতার নাম: বিদ্যেশ্বর রায় বাড়ির নং : n0045 বয়স : 38 লিঙ্গ : পুরুষ	JLG3627262 ফটো উপলব্ধ	135 নাম : মনু অধিকারী পিতার নাম: মধুসূদন অধিকারী বাড়ির নং : n0079 বয়স : 65 লিঙ্গ : পুরুষ	WB/03/015/423617 ফটো উপলব্ধ
136 নাম : বাবলু অধিকারী পিতার নাম: মনু অধিকারী বাড়ির নং : n0079 বয়স : 37 লিঙ্গ : পুরুষ	JLG3627254 ফটো উপলব্ধ	137 নাম : সুরজিত অধিকারী পিতার নাম: শরণ অধিকারী বাড়ির নং : n0045 বয়স : 34 লিঙ্গ : পুরুষ	SKW2008944 ফটো উপলব্ধ	138 নাম : মুক্তা বানু স্বামীর নাম: আব্দুল করিম সিদ্দিক বাড়ির নং : n0141 বয়স : 39 লিঙ্গ : মহিলা	JLG3627130 ফটো উপলব্ধ
139 নাম : আবু তাহের সিদ্দিক মায়ের নাম: আলোয়া খাতুন বাড়ির নং : n0141 বয়স : 42 লিঙ্গ : পুরুষ	JLG3385291 ফটো উপলব্ধ	140 নাম : রহমান আমিনুর পিতার নাম: নুরুল ইসলাম বাড়ির নং : n0141 বয়স : 51 লিঙ্গ : পুরুষ	WB/03/015/423308 ফটো উপলব্ধ	141 নাম : ফারহানা সোহেলী স্বামীর নাম: আমিনুর রহমান বাড়ির নং : n0141 বয়স : 38 লিঙ্গ : মহিলা	SKW1325174 ফটো উপলব্ধ
142 নাম : আবু বক্কর সিদ্দিক পিতার নাম: নুরুল ইসলাম বাড়ির নং : n0141 বয়স : 48 লিঙ্গ : পুরুষ	SKW2292837 ফটো উপলব্ধ	143 নাম : আব্দুল মাল্লাব মায়ের নাম: আলোয়া খাতুন বাড়ির নং : n0141 বয়স : 36 লিঙ্গ : পুরুষ	SKW1010552 ফটো উপলব্ধ	144 নাম : সুরজ জামান সিদ্দিক পিতার নাম: আবু বক্কর সিদ্দিক বাড়ির নং : এন0141 বয়স : 22 লিঙ্গ : পুরুষ	SKW2670297 ফটো উপলব্ধ
145 নাম : রেজাউল করিম পিতার নাম: নুরুল ইসলাম বাড়ির নং : n0141 বয়স : 46 লিঙ্গ : পুরুষ	JLG3143526 ফটো উপলব্ধ	146 নাম : জাহিদা খাতুন স্বামীর নাম: রাক্বানি আলম বাড়ির নং : এন0240 বয়স : 24 লিঙ্গ : মহিলা	SKW2582898 ফটো উপলব্ধ	147 নাম : এনামুল আলম পিতার নাম: আমিনুল হক বাড়ির নং : n0233 বয়স : 32 লিঙ্গ : পুরুষ	SKW1665223 ফটো উপলব্ধ
148 নাম : আনারুল আলম পিতার নাম: পানফুল বাড়ির নং : n0301 বয়স : 40 লিঙ্গ : পুরুষ	JLG3385457 ফটো উপলব্ধ	149 নাম : মহবুল আলম পিতার নাম: সাকু মহঃ বাড়ির নং : n0392 বয়স : 43 লিঙ্গ : পুরুষ	JLG3144540 ফটো উপলব্ধ	150 নাম : রাক্বানি আলম পিতার নাম: খলিলুর রহমান বাড়ির নং : n0240 বয়স : 32 লিঙ্গ : পুরুষ	SKW1665306 ফটো উপলব্ধ

বিধানসভা নির্বাচনক্ষেত্রের নং, নাম : 15-ধূপগুড়ি  
ভাগ নং, নাম : 1-রেলগেট, পূর্বাংশ

151	SKW2717320	ফটো উপলব্ধ	152	SKW1665207	ফটো উপলব্ধ	153	SKW1326081	ফটো উপলব্ধ
নাম : সোনালী ইয়াসমিন স্বামীর নাম: রেজ্জাক আলি বাড়ির নং : এন0231 বয়স : 26 লিঙ্গ : মহিলা			নাম : রেজ্জাক আলি পিতার নাম: আবদুল জলিল বাড়ির নং : n0231 বয়স : 32 লিঙ্গ : মহিলা			নাম : তৈয়ব আলী পিতার নাম: বাতাসু শেখ বাড়ির নং : n0174 বয়স : 49 লিঙ্গ : পুরুষ		
154	SKW2096147	ফটো উপলব্ধ	155	JLG3561107	ফটো উপলব্ধ	156	JLG3386364	ফটো উপলব্ধ
নাম : রসিদুল আলী পিতার নাম: তৈয়ব আলী বাড়ির নং : n0174 বয়স : 27 লিঙ্গ : পুরুষ			নাম : নজরুল ইসলাম পিতার নাম: ইমাম আলী বাড়ির নং : n0293 বয়স : 44 লিঙ্গ : পুরুষ			নাম : সহিদুল ইসলাম পিতার নাম: নূর ইসলাম বাড়ির নং : n0283 বয়স : 40 লিঙ্গ : পুরুষ		
157	SKW2225407	ফটো উপলব্ধ	158	SKW2469740	ফটো উপলব্ধ	159	SKW2008563	ফটো উপলব্ধ
নাম : নুরিমা খাতুন স্বামীর নাম: সহিদুল ইসলাম বাড়ির নং : এন0283 বয়স : 30 লিঙ্গ : মহিলা			নাম : পবিন রায় পিতার নাম: সুনীল রায় বাড়ির নং : n0075 বয়স : 24 লিঙ্গ : পুরুষ			নাম : সুজিত রাম পিতার নাম: রাম চন্দ্র রাম বাড়ির নং : n0295 বয়স : 30 লিঙ্গ : পুরুষ		
160	SKW2225084	ফটো উপলব্ধ	161	SKW2271476	ফটো উপলব্ধ	162	SKW2008639	ফটো উপলব্ধ
নাম : নজরুল ইসলাম পিতার নাম: মুহাম্মদ আরাম বাড়ির নং : এন0294 বয়স : 25 লিঙ্গ : পুরুষ			নাম : সহিদুল ইসলাম পিতার নাম: রহমান আলী সহিদুল বাড়ির নং : n0075 বয়স : 55 লিঙ্গ : পুরুষ			নাম : রনজিৎ হরিজন পিতার নাম: হরিশ চন্দ্র হরিজন বাড়ির নং : n0295 বয়স : 32 লিঙ্গ : পুরুষ		
163	JLG3386810	ফটো উপলব্ধ	164	SKW1325083	ফটো উপলব্ধ	165	JLG3491388	ফটো উপলব্ধ
নাম : মোঃ রসিদুল ইসলাম পিতার নাম: ইমাম আলি বাড়ির নং : n0295 বয়স : 42 লিঙ্গ : পুরুষ			নাম : রসিদুল ইসলাম পিতার নাম: জমছেদ আলী বাড়ির নং : n0277 বয়স : 36 লিঙ্গ : পুরুষ			নাম : সুমতি ওরাও স্বামীর নাম: বিফাই ওরাও বাড়ির নং : n0008 বয়স : 39 লিঙ্গ : মহিলা		
166	SKW2285443	ফটো উপলব্ধ	167	SKW1793926	ফটো উপলব্ধ	168	JLG3627270	ফটো উপলব্ধ
নাম : বিফে ওরাও পিতার নাম: শ্রীপ্রসাদ ওরাও বাড়ির নং : n0008 বয়স : 51 লিঙ্গ : মহিলা			নাম : মনিকা ওরাও স্বামীর নাম: মাংড়া ওরাও বাড়ির নং : n0008 বয়স : 39 লিঙ্গ : মহিলা			নাম : মাংরা ওরাও স্বামীর নাম: ফুলকুমারী ওরাও বাড়ির নং : n0008 বয়স : 42 লিঙ্গ : পুরুষ		
169	SKW2759371	ফটো উপলব্ধ	170	WB/03/015/423657	ফটো উপলব্ধ	171	JLG3386539	ফটো উপলব্ধ
নাম : বিষ্ণু ওরাও স্বামীর নাম: মনিকা ওরাও বাড়ির নং : এন0008 বয়স : 23 লিঙ্গ : পুরুষ			নাম : আশুতোষ কীর্তনীয়া পিতার নাম: হরিদাস কীর্তনীয়া বাড়ির নং : n0083 বয়স : 54 লিঙ্গ : পুরুষ			নাম : উত্তম বিশ্বাস স্বামীর নাম: রংমালা বিশ্বাস বাড়ির নং : n0083 বয়স : 41 লিঙ্গ : পুরুষ		
172	WB/03/015/423237	ফটো উপলব্ধ	173	SKW1325547	ফটো উপলব্ধ	174	SKW1013606	ফটো উপলব্ধ
নাম : যতীন্দ্র কীর্তনীয়া পিতার নাম: হরিদাস কীর্তনীয়া বাড়ির নং : n0083 বয়স : 76 লিঙ্গ : পুরুষ			নাম : তপন কীর্তনীয়া পিতার নাম: যতীন্দ্রনাথ কীর্তনীয়া বাড়ির নং : n0083 বয়স : 34 লিঙ্গ : পুরুষ			নাম : স্বপন কীর্তনীয়া পিতার নাম: যতীন্দ্রনাথ কীর্তনীয়া বাড়ির নং : n0083 বয়স : 36 লিঙ্গ : পুরুষ		
175	WB/03/015/423177	ফটো উপলব্ধ	176	SKW1325208	ফটো উপলব্ধ	177	SKW1325273	ফটো উপলব্ধ
নাম : কমলা কীর্তনীয়া স্বামীর নাম: যতীন্দ্র কীর্তনীয়া বাড়ির নং : n0083 বয়স : 62 লিঙ্গ : মহিলা			নাম : তাপসী কীর্তনীয়া স্বামীর নাম: আশুতোষ কীর্তনীয়া বাড়ির নং : n0083 বয়স : 39 লিঙ্গ : মহিলা			নাম : বেগম সঞ্জিদা খানম স্বামীর নাম: খলিলুর রহমান বাড়ির নং : এন0298 বয়স : 53 লিঙ্গ : মহিলা		
178	JLG3215167	ফটো উপলব্ধ	179	JLG3627312	ফটো উপলব্ধ	180	SKW2723344	ফটো উপলব্ধ
নাম : সন্ধ্যা বিশ্বাস পিতার নাম: সুরেশ বিশ্বাস বাড়ির নং : n0070 বয়স : 41 লিঙ্গ : মহিলা			নাম : গৌরাজ বিশ্বাস পিতার নাম: সুরেশ চন্দ্র বিশ্বাস বাড়ির নং : n0070 বয়স : 37 লিঙ্গ : পুরুষ			নাম : কুসুম বিশ্বাস স্বামীর নাম: সুরেশ বিশ্বাস বাড়ির নং : n0070 বয়স : 58 লিঙ্গ : মহিলা		

বিধানসভা নির্বাচনক্ষেত্রের নং, নাম : 15-ধূপগুড়ি  
ভাগ নং, নাম : 1-রেলগেট, পূর্বাংশ

181 নাম : শংকর বিশ্বাস পিতার নাম: সুরেশ বিশ্বাস বাড়ির নং : n0070 বয়স : 41 লিঙ্গ : পুরুষ	JLG3386554 ফটো উপলব্ধ	182 নাম : সুরেশ চন্দ্র বিশ্বাস পিতার নাম: মহন্ত কুমার বিশ্বাস বাড়ির নং : n0070 বয়স : 73 লিঙ্গ : পুরুষ	SKW2288520 ফটো উপলব্ধ	183 নাম : মঞ্জুরন নেছা স্বামীর নাম: নূর ইসলাম বাড়ির নং : n0353 বয়স : 74 লিঙ্গ : মহিলা	WB/03/015/423636 ফটো উপলব্ধ
184 নাম : পানফুল নেছা স্বামীর নাম: মুহিমউদ্দিন বাড়ির নং : n0327 বয়স : 68 লিঙ্গ : মহিলা	SKW2286813 ফটো উপলব্ধ	185 নাম : সাহানাজ পারভিন স্বামীর নাম: আবদুল মল্লাব বাড়ির নং : n0007 বয়স : 36 লিঙ্গ : মহিলা	SKW1325232 ফটো উপলব্ধ	186 নাম : নিলীমা রায় পিতার নাম: দোমাসু রায় বাড়ির নং : n0007 বয়স : 29 লিঙ্গ : মহিলা	SKW1899814 ফটো উপলব্ধ
187 নাম : প্রতিমা বর্মন রায় স্বামীর নাম: কেশব রায় বাড়ির নং : n0007 বয়স : 30 লিঙ্গ : মহিলা	SKW2015840 ফটো উপলব্ধ	188 নাম : প্রভাতি রায় পিতার নাম: মৃত্যুঞ্জয় রায় বাড়ির নং : n0007 বয়স : 31 লিঙ্গ : মহিলা	SKW1906288 ফটো উপলব্ধ	189 নাম : উকিল বর্মন পিতার নাম: টেয়া বর্মন বাড়ির নং : n0080 বয়স : 53 লিঙ্গ : পুরুষ	WB/03/015/423916 ফটো উপলব্ধ
190 নাম : চন্দন বর্মন পিতার নাম: বুদ্ধেশ্বর বর্মন বাড়ির নং : n0080 বয়স : 37 লিঙ্গ : পুরুষ	SKW1325422 ফটো উপলব্ধ	191 নাম : বাসন্তী বর্মন স্বামীর নাম: বাবুনাথ বর্মন বাড়ির নং : n0080 বয়স : 37 লিঙ্গ : মহিলা	SKW1013812 ফটো উপলব্ধ	192 নাম : অনুকুল বর্মন পিতার নাম: উপানন বর্মন বাড়ির নং : n0067 বয়স : 40 লিঙ্গ : পুরুষ	JLG3491404 ফটো উপলব্ধ
193 নাম : রবি বর্মন পিতার নাম: টেশা বর্মন বাড়ির নং : n0080 বয়স : 66 লিঙ্গ : পুরুষ	SKW2327641 ফটো উপলব্ধ	194 নাম : মঞ্জু বর্মন পিতার নাম: হরি প্রসাদ বর্মন বাড়ির নং : n0065 বয়স : 49 লিঙ্গ : পুরুষ	JLG1913854 ফটো উপলব্ধ	195 নাম : রেবতী বর্মন স্বামীর নাম: রবি বর্মন বাড়ির নং : n0080 বয়স : 56 লিঙ্গ : মহিলা	SKW2325827 ফটো উপলব্ধ
196 নাম : বালিকা বর্মন স্বামীর নাম: হরিপ্রসাদ বর্মন বাড়ির নং : n0065 বয়স : 70 লিঙ্গ : মহিলা	WB/03/015/423571 ফটো উপলব্ধ	197 নাম : সুচিত্রা বর্মন স্বামীর নাম: মজু বর্মন বাড়ির নং : n0065 বয়স : 40 লিঙ্গ : মহিলা	JLG3491396 ফটো উপলব্ধ	198 নাম : উপানন বর্মন পিতার নাম: রমেশ চন্দ্র বর্মন বাড়ির নং : n0067 বয়স : 57 লিঙ্গ : পুরুষ	SKW2469534 ফটো উপলব্ধ
199 নাম : নমিতা মল্লিক বর্মন স্বামীর নাম: তপন মল্লিক বাড়ির নং : n0148 বয়স : 51 লিঙ্গ : মহিলা	JLG3627619 ফটো উপলব্ধ	200 নাম : দীপক রায় পিতার নাম: অশ্বিনী রায় বাড়ির নং : n0067 বয়স : 45 লিঙ্গ : পুরুষ	JLG3385614 ফটো উপলব্ধ	201 নাম : বর্না বর্মন পিতার নাম: উকিল বর্মন বাড়ির নং : n0080 বয়স : 40 লিঙ্গ : মহিলা	JLG3627288 ফটো উপলব্ধ
202 নাম : অনন্ত বর্মন পিতার নাম: হরিবোলা বর্মন বাড়ির নং : n0149 বয়স : 66 লিঙ্গ : পুরুষ	WB/03/001/1012472 ফটো উপলব্ধ	203 নাম : একাদশী বর্মন স্বামীর নাম: হরিবোলা বর্মন বাড়ির নং : n0150 বয়স : 64 লিঙ্গ : মহিলা	WB/03/001/012473 ফটো উপলব্ধ	204 নাম : রঞ্জনা বর্মন স্বামীর নাম: সুশীল বর্মন বাড়ির নং : n0080 বয়স : 43 লিঙ্গ : মহিলা	SKW1325117 ফটো উপলব্ধ
205 নাম : সুশীল বর্মন পিতার নাম: টেয়া বর্মন বাড়ির নং : n0080 বয়স : 48 লিঙ্গ : পুরুষ	WB/03/015/423658 ফটো উপলব্ধ	206 নাম : কল্যান বর্মন পিতার নাম: রবি বর্মন বাড়ির নং : n0243 বয়স : 31 লিঙ্গ : পুরুষ	SKW1665330 ফটো উপলব্ধ	207 নাম : সীতা বর্মন স্বামীর নাম: অজয় বর্মন বাড়ির নং : n0065 বয়স : 40 লিঙ্গ : মহিলা	JLG3386562 ফটো উপলব্ধ
208 নাম : অনিমা বর্মন পিতার নাম: উপানন বর্মন বাড়ির নং : n0067 বয়স : 32 লিঙ্গ : মহিলা	SKW2008662 ফটো উপলব্ধ	209 নাম : বাবুনাথ বর্মন পিতার নাম: টেয়া বর্মন বাড়ির নং : n0080 বয়স : 55 লিঙ্গ : পুরুষ	JLG3560679 ফটো উপলব্ধ	210 নাম : অজয় বর্মন পিতার নাম: হরিপ্রসাদ বর্মন বাড়ির নং : n0065 বয়স : 50 লিঙ্গ : পুরুষ	WB/03/015/423745 ফটো উপলব্ধ

211 নাম : গনেশ বর্মণ পিতার নাম: হরিশ চন্দ্র বর্মণ বাড়ির নং : n0065 বয়স : 41 লিঙ্গ : পুরুষ	SKW2008704 ফটো উপলব্ধ	212 নাম : পাম্পি বর্মণ পিতার নাম: অজয় বর্মণ বাড়ির নং : এন0065 বয়স : 22 লিঙ্গ : মহিলা	SKW2740785 ফটো উপলব্ধ	213 নাম : নিভা বর্মণ(রায়) স্বামীর নাম: যোগেশ রায় বাড়ির নং : n0252 বয়স : 32 লিঙ্গ : মহিলা	SKW1665447 ফটো উপলব্ধ
214 নাম : বুলবুলি বর্মণ(রায়) স্বামীর নাম: বাবু রায় বাড়ির নং : n0259 বয়স : 33 লিঙ্গ : মহিলা	SKW1665520 ফটো উপলব্ধ	215 নাম : লায়লা বান স্বামীর নাম: সফিকুল ইসলাম বাড়ির নং : n0238 বয়স : 36 লিঙ্গ : মহিলা	SKW2008696 ফটো উপলব্ধ	216 নাম : সফিকুল ইসলাম পিতার নাম: ফজল রহমান বাড়ির নং : n0238 বয়স : 33 লিঙ্গ : পুরুষ	SKW1665280 ফটো উপলব্ধ
217 নাম : জয়ন্তী রায় স্বামীর নাম: নিতীশ রায় বাড়ির নং : n0051 বয়স : 43 লিঙ্গ : মহিলা	JLG3144615 ফটো উপলব্ধ	218 নাম : নীতিশ রায় পিতার নাম: হরগোবিন্দ রায় বাড়ির নং : n0051 বয়স : 48 লিঙ্গ : পুরুষ	JLG1348879 ফটো উপলব্ধ	219 নাম : বিষ্ণু সরকার পিতার নাম: দধীরাম সরকার বাড়ির নং : n0051 বয়স : 30 লিঙ্গ : পুরুষ	SKW1794080 ফটো উপলব্ধ
220 নাম : বিশ্বজিৎ বিশ্বাস পিতার নাম: রমেশ বিশ্বাস বাড়ির নং : n0051 বয়স : 37 লিঙ্গ : পুরুষ	SKW1325075 ফটো উপলব্ধ	221 নাম : উদ্ধব বিশ্বাস পিতার নাম: নৃপেন্দ্র বিশ্বাস বাড়ির নং : n0030 বয়স : 55 লিঙ্গ : পুরুষ	WB/03/015/423104 ফটো উপলব্ধ	222 নাম : শিলা রায় পিতার নাম: নিতীশ রায় বাড়ির নং : n0051 বয়স : 29 লিঙ্গ : মহিলা	SKW2008605 ফটো উপলব্ধ
223 নাম : গনেশ বিশ্বাস পিতার নাম: বসন্ত বিশ্বাস বাড়ির নং : n0027 বয়স : 55 লিঙ্গ : পুরুষ	JLG1350172 ফটো উপলব্ধ	224 নাম : রিংকু হরিজন স্বামীর নাম: সঞ্জিত হরিজন বাড়ির নং : n0051 বয়স : 32 লিঙ্গ : মহিলা	SKW1793983 ফটো উপলব্ধ	225 নাম : তাপসী বিশ্বাস স্বামীর নাম: কার্তিক বিশ্বাস বাড়ির নং : n0053 বয়স : 29 লিঙ্গ : মহিলা	SKW2008886 ফটো উপলব্ধ
226 নাম : রাজু বিশ্বাস পিতার নাম: গনেশ বিশ্বাস বাড়ির নং : n0027 বয়স : 29 লিঙ্গ : পুরুষ	SKW2096170 ফটো উপলব্ধ	227 নাম : বিমলা বিশ্বাস স্বামীর নাম: গনেশ বিশ্বাস বাড়ির নং : n0027 বয়স : 57 লিঙ্গ : মহিলা	SKW2289981 ফটো উপলব্ধ	228 নাম : যাদব বিশ্বাস পিতার নাম: নৃপেন্দ্র বিশ্বাস বাড়ির নং : n0030 বয়স : 48 লিঙ্গ : পুরুষ	JLG1349927 ফটো উপলব্ধ
229 নাম : রিয়া বিশ্বাস স্বামীর নাম: গৌরাজ বিশ্বাস বাড়ির নং : n0253 বয়স : 33 লিঙ্গ : মহিলা	SKW1665454 ফটো উপলব্ধ	230 নাম : উজ্জল বিশ্বাস পিতার নাম: গনেশ বিশ্বাস বাড়ির নং : n0239 বয়স : 31 লিঙ্গ : পুরুষ	SKW1665298 ফটো উপলব্ধ	231 নাম : কেশব বিশ্বাস পিতার নাম: নৃপেন্দ্র বিশ্বাস বাড়ির নং : n0030 বয়স : 46 লিঙ্গ : পুরুষ	SKW1326115 ফটো উপলব্ধ
232 নাম : শিলা বিশ্বাস স্বামীর নাম: অভিজিত বিশ্বাস বাড়ির নং : n0006 বয়স : 53 লিঙ্গ : মহিলা	WB/03/015/423692 ফটো উপলব্ধ	233 নাম : ললিতা বিশ্বাস স্বামীর নাম: যাদব বিশ্বাস বাড়ির নং : n0030 বয়স : 38 লিঙ্গ : মহিলা	SKW1665512 ফটো উপলব্ধ	234 নাম : স্বদেশী বিশ্বাস পিতার নাম: নৃপেন্দ্র বিশ্বাস বাড়ির নং : n0030 বয়স : 43 লিঙ্গ : মহিলা	JLG3727823 ফটো উপলব্ধ
235 নাম : লক্ষী বিশ্বাস স্বামীর নাম: কার্তিক বিশ্বাস বাড়ির নং : n0053 বয়স : 57 লিঙ্গ : মহিলা	WB/03/015/423575 ফটো উপলব্ধ	236 নাম : শেফালী মন্ডল (বিশ্বাস) স্বামীর নাম: উদ্ধব বিশ্বাস বাড়ির নং : n0030 বয়স : 39 লিঙ্গ : মহিলা	SKW1325380 ফটো উপলব্ধ	237 নাম : চঞ্চলী মন্ডল বিশ্বাস স্বামীর নাম: উত্তম বিশ্বাস বাড়ির নং : n0371 বয়স : 32 লিঙ্গ : মহিলা	SKW2115244 ফটো উপলব্ধ
238 নাম : রীণা রায় স্বামীর নাম: রতন রায় বাড়ির নং : n0030 বয়স : 37 লিঙ্গ : মহিলা	SKW1183458 ফটো উপলব্ধ	239 নাম : শেফালী দাস বিশ্বাস স্বামীর নাম: রমেশ বিশ্বাস বাড়ির নং : n0051 বয়স : 69 লিঙ্গ : মহিলা	SKW2314284 ফটো উপলব্ধ	240 নাম : উত্তম বিশ্বাস পিতার নাম: কার্তিক বিশ্বাস বাড়ির নং : n0053 বয়স : 41 লিঙ্গ : পুরুষ	JLG3491412 ফটো উপলব্ধ

বিধানসভা নির্বাচনক্ষেত্রের নং, নাম : 15-ধূপগুড়ি  
ভাগ নং, নাম : 1-রেলগেট, পূর্বাংশ

241	SKW2096162	ফটো উপলব্ধ	242	SKW1901313	ফটো উপলব্ধ	243	SKW2317196	ফটো উপলব্ধ
নাম : কমল রায় পিতার নাম: নিতীশ রায় বাড়ির নং : n0051 বয়স : 27 লিঙ্গ : পুরুষ			নাম : সিলিমা খাতুন স্বামীর নাম: কবীর হোসেন বাড়ির নং : n0104 বয়স : 30 লিঙ্গ : মহিলা			নাম : আফিয়া বেগম স্বামীর নাম: আবুল হোসেন বাড়ির নং : n0104 বয়স : 77 লিঙ্গ : মহিলা		
244	SKW2168433	ফটো উপলব্ধ	245	SKW1185123	ফটো উপলব্ধ	246	SKW1794007	ফটো উপলব্ধ
নাম : মল্লিকা রায় পিতার নাম: পুলিন রায় বাড়ির নং : MALLICK PARA বয়স : 26 লিঙ্গ : মহিলা			নাম : লতিফা বেগম স্বামীর নাম: আমির হোসেন বাড়ির নং : n0104 বয়স : 43 লিঙ্গ : মহিলা			নাম : মোঃ কবীর হোসেন মায়ের নাম: আফিা খাতুন বাড়ির নং : n0104 বয়স : 33 লিঙ্গ : পুরুষ		
247	SKW2008712	ফটো উপলব্ধ	248	JLG1349109	ফটো উপলব্ধ	249	SKW2008654	ফটো উপলব্ধ
নাম : আলি হুসেন পিতার নাম: আবুল হুসেন বাড়ির নং : n0104 বয়স : 30 লিঙ্গ : পুরুষ			নাম : আমির হোসেন পিতার নাম: আব্দুল হোসেন বাড়ির নং : n0104 বয়স : 45 লিঙ্গ : পুরুষ			নাম : উম্মে হাবিবা বেগম স্বামীর নাম: এনারুল আলম বাড়ির নং : n0313 বয়স : 32 লিঙ্গ : মহিলা		
250	SKW1326057	ফটো উপলব্ধ	251	JLG3386471	ফটো উপলব্ধ	252	SKW1325299	ফটো উপলব্ধ
নাম : মঞ্জু বেগম স্বামীর নাম: রহিদার রহমান বাড়ির নং : n0172 বয়স : 35 লিঙ্গ : মহিলা			নাম : সাহিদা বেগম স্বামীর নাম: মকসেদুল আলম বাড়ির নং : n0338 বয়স : 39 লিঙ্গ : মহিলা			নাম : কহিনুর বেগম স্বামীর নাম: মকসেদুল আলম বাড়ির নং : n0345 বয়স : 38 লিঙ্গ : মহিলা		
253	SKW1665637	ফটো উপলব্ধ	254	JLG3727872	ফটো উপলব্ধ	255	WB/03/015/423259	ফটো উপলব্ধ
নাম : লজিনা বেগম স্বামীর নাম: ইউনুস আলি বাড়ির নং : n0267 বয়স : 41 লিঙ্গ : মহিলা			নাম : মনতোষ মজুমদার পিতার নাম: নরেশ মজুমদার বাড়ির নং : n0129 বয়স : 38 লিঙ্গ : পুরুষ			নাম : আমিতী মজুমদার স্বামীর নাম: সন্তোষ মজুমদার বাড়ির নং : n0125 বয়স : 58 লিঙ্গ : মহিলা		
256	SKW2008530	ফটো উপলব্ধ	257	WB/03/015/423724	ফটো উপলব্ধ	258	SKW1325059	ফটো উপলব্ধ
নাম : ভাগ্যশ্রী মজুমদার(সরকার) স্বামীর নাম: মনতোষ মজুমদার বাড়ির নং : n0129 বয়স : 30 লিঙ্গ : মহিলা			নাম : সন্তোষ মজুমদার পিতার নাম: শম্ভু মজুমদার বাড়ির নং : n0125 বয়স : 65 লিঙ্গ : পুরুষ			নাম : বৃন্দাবন মন্ডল পিতার নাম: বিশ্বনাথ মন্ডল বাড়ির নং : n0125 বয়স : 36 লিঙ্গ : পুরুষ		
259	SKW1901297	ফটো উপলব্ধ	260	SKW1901388	ফটো উপলব্ধ	261	SKW1325661	ফটো উপলব্ধ
নাম : তপন মজুমদার পিতার নাম: সন্তোষ মজুমদার বাড়ির নং : n0125 বয়স : 32 লিঙ্গ : পুরুষ			নাম : বিনয় মজুমদার পিতার নাম: নরেশ মজুমদার বাড়ির নং : n0129 বয়স : 29 লিঙ্গ : পুরুষ			নাম : পরিতোষ মজুমদার পিতার নাম: নরেশ মজুমদার বাড়ির নং : n0129 বয়স : 33 লিঙ্গ : পুরুষ		
262	WB/03/015/423257	ফটো উপলব্ধ	263	SKW2096246	ফটো উপলব্ধ	264	WB/03/015/423906	ফটো উপলব্ধ
নাম : জ্যোত্স্না মজুমদার স্বামীর নাম: নরেশ মজুমদার বাড়ির নং : n0129 বয়স : 55 লিঙ্গ : মহিলা			নাম : স্বপন মজুমদার পিতার নাম: সন্তোষ মজুমদার বাড়ির নং : n0125 বয়স : 27 লিঙ্গ : পুরুষ			নাম : নরেশ মজুমদার পিতার নাম: রমন মজুমদার বাড়ির নং : n0129 বয়স : 65 লিঙ্গ : পুরুষ		
265	WB/03/015/423719	ফটো উপলব্ধ	266	SKW1014323	ফটো উপলব্ধ	267	SKW2289122	ফটো উপলব্ধ
নাম : মনখুসী মন্ডল স্বামীর নাম: সন্তোষ মন্ডল বাড়ির নং : n0123 বয়স : 60 লিঙ্গ : মহিলা			নাম : ফুলমালা মন্ডল স্বামীর নাম: সুকচান মন্ডল বাড়ির নং : n0118 বয়স : 40 লিঙ্গ : মহিলা			নাম : ভজন মন্ডল পিতার নাম: শচীন্দ্র মন্ডল বাড়ির নং : n0128 বয়স : 60 লিঙ্গ : পুরুষ		
268	WB/03/015/423417	ফটো উপলব্ধ	269	SKW2444610	ফটো উপলব্ধ	270	SKW2008852	ফটো উপলব্ধ
নাম : মীনারানী মন্ডল স্বামীর নাম: মনীন্দ্রনাথ মন্ডল বাড়ির নং : n0146 বয়স : 50 লিঙ্গ : মহিলা			নাম : রংলাল মন্ডল পিতার নাম: যাক্রমোহন মন্ডল বাড়ির নং : n0146 বয়স : 34 লিঙ্গ : পুরুষ			নাম : দিপঙ্কর মন্ডল পিতার নাম: ভজন মন্ডল বাড়ির নং : n0128 বয়স : 28 লিঙ্গ : পুরুষ		

বিধানসভা নির্বাচনক্ষেত্রের নং, নাম : 15-ধূপগুড়ি  
ভাগ নং, নাম : 1-রেলগেট, পূর্বাংশ

271	SKW2115376	ফটো উপলব্ধ	272	JLG3727930	ফটো উপলব্ধ	273	SKW2283356	ফটো উপলব্ধ
নাম : পিংকি মন্ডল পিতার নাম: নিরোদ মন্ডল বাড়ির নং : n0385 বয়স : 27 লিঙ্গ : মহিলা			নাম : লালচাঁদ মন্ডল পিতার নাম: নারায়ন মন্ডল বাড়ির নং : n0118 বয়স : 39 লিঙ্গ : পুরুষ			নাম : রূপচাঁদ মন্ডল পিতার নাম: নারায়ন মন্ডল বাড়ির নং : n0118 বয়স : 50 লিঙ্গ : পুরুষ		
274	JLG3727914	ফটো উপলব্ধ	275	SKW1665322	ফটো উপলব্ধ	276	WB/03/015/423416	ফটো উপলব্ধ
নাম : জোজেশ চন্দ্র মন্ডল মায়ের নাম: কৃষ্ণা মন্ডল বাড়ির নং : n0116 বয়স : 59 লিঙ্গ : পুরুষ			নাম : গুপিনাথ মন্ডল পিতার নাম: বিশ্বনাথ মন্ডল বাড়ির নং : n0242 বয়স : 33 লিঙ্গ : পুরুষ			নাম : দুলালী মন্ডল স্বামীর নাম: বাবুলাল মন্ডল বাড়ির নং : n0146 বয়স : 52 লিঙ্গ : মহিলা		
277	SKW2648921	ফটো উপলব্ধ	278	SKW2272656	ফটো উপলব্ধ	279	JLG3727922	ফটো উপলব্ধ
নাম : যোসেফ মন্ডল পিতার নাম: যোগেশ চন্দ্র মন্ডল বাড়ির নং : এন0116 বয়স : 22 লিঙ্গ : পুরুষ			নাম : রেণু মন্ডল স্বামীর নাম: বিশ্বনাথ মন্ডল বাড়ির নং : n0110 বয়স : 55 লিঙ্গ : মহিলা			নাম : পুষ্প মন্ডল সরকার স্বামীর নাম: যোগেশচন্দ্র মন্ডল বাড়ির নং : n0116 বয়স : 52 লিঙ্গ : মহিলা		
280	SKW1433754	ফটো উপলব্ধ	281	SKW1014539	ফটো উপলব্ধ	282	WB/03/015/423239	ফটো উপলব্ধ
নাম : তাপস মন্ডল পিতার নাম: রংলাল মন্ডল বাড়ির নং : n0146 বয়স : 36 লিঙ্গ : পুরুষ			নাম : গোলক মন্ডল পিতার নাম: বিশ্বনাথ মন্ডল বাড়ির নং : n0110 বয়স : 37 লিঙ্গ : পুরুষ			নাম : পরেশ মন্ডল পিতার নাম: মেঘলাল মন্ডল বাড়ির নং : n0114 বয়স : 55 লিঙ্গ : পুরুষ		
283	SKW2271146	ফটো উপলব্ধ	284	SKW1794130	ফটো উপলব্ধ	285	SKW2286433	ফটো উপলব্ধ
নাম : শুকচাঁদ মন্ডল পিতার নাম: নারায়ন মন্ডল বাড়ির নং : n0118 বয়স : 54 লিঙ্গ : পুরুষ			নাম : আশুতোষ মণ্ডল পিতার নাম: সন্তোষ মণ্ডল বাড়ির নং : n0123 বয়স : 38 লিঙ্গ : পুরুষ			নাম : নীরোদ মন্ডল পিতার নাম: সহদেব মন্ডল বাড়ির নং : n0111 বয়স : 63 লিঙ্গ : পুরুষ		
286	JLG1348739	ফটো উপলব্ধ	287	JLG3560695	ফটো উপলব্ধ	288	SKW2271153	ফটো উপলব্ধ
নাম : কলাপতি স্বামীর নাম: ভজন মণ্ডল বাড়ির নং : n0128 বয়স : 49 লিঙ্গ : মহিলা			নাম : বিপুলচন্দ্র মন্ডল পিতার নাম: শচিন্দ্র মন্ডল বাড়ির নং : n0128 বয়স : 46 লিঙ্গ : পুরুষ			নাম : খাংতাবালা মন্ডল স্বামীর নাম: নারায়ন মন্ডল বাড়ির নং : n0118 বয়স : 67 লিঙ্গ : মহিলা		
289	JLG3215183	ফটো উপলব্ধ	290	WB/03/015/423178	ফটো উপলব্ধ	291	SKW2272649	ফটো উপলব্ধ
নাম : কালাচান মন্ডল পিতার নাম: নারায়ন মন্ডল বাড়ির নং : n0118 বয়স : 41 লিঙ্গ : পুরুষ			নাম : দয়মন্তী মন্ডল স্বামীর নাম: রংলাল মন্ডল বাড়ির নং : n0146 বয়স : 55 লিঙ্গ : মহিলা			নাম : বিশ্বনাথ মন্ডল পিতার নাম: সহদেব মন্ডল বাড়ির নং : n0110 বয়স : 65 লিঙ্গ : পুরুষ		
292	SKW2673572	ফটো উপলব্ধ	293	SKW2773877	ফটো উপলব্ধ	294	SKW1325042	ফটো উপলব্ধ
নাম : লক্ষী মন্ডল স্বামীর নাম: লালচাঁদ মন্ডল বাড়ির নং : এন0118 বয়স : 24 লিঙ্গ : মহিলা			নাম : কর্ণ মন্ডল পিতার নাম: সুখ চান মন্ডল বাড়ির নং : এন0118 বয়স : 20 লিঙ্গ : পুরুষ			নাম : প্রবীর মন্ডল পিতার নাম: পরেশ মন্ডল বাড়ির নং : n0114 বয়স : 35 লিঙ্গ : পুরুষ		
295	WB/03/015/423501	ফটো উপলব্ধ	296	SKW2286458	ফটো উপলব্ধ	297	SKW2718559	ফটো উপলব্ধ
নাম : পীযুষ মন্ডল পিতার নাম: প্রহ্লাদ মন্ডল বাড়ির নং : n0011 বয়স : 62 লিঙ্গ : পুরুষ			নাম : লক্ষী মন্ডল স্বামীর নাম: নীরোদ মন্ডল বাড়ির নং : n0111 বয়স : 56 লিঙ্গ : মহিলা			নাম : আন্না সরকার মন্ডল স্বামীর নাম: তপস মন্ডল বাড়ির নং : পাট নং 233 বয়স : 26 লিঙ্গ : মহিলা		
298	WB/03/015/423014	ফটো উপলব্ধ	299	SKW1794056	ফটো উপলব্ধ	300	WB/03/015/423346	ফটো উপলব্ধ
নাম : মনীন্দ্রনাথ মন্ডল পিতার নাম: যাক্রমোহন মন্ডল বাড়ির নং : n0146 বয়স : 55 লিঙ্গ : পুরুষ			নাম : প্রকাশ মণ্ডল পিতার নাম: রংলাল মণ্ডল বাড়ির নং : n0114 বয়স : 30 লিঙ্গ : পুরুষ			নাম : সন্তোষ মন্ডল পিতার নাম: ফুলচাঁদ মন্ডল বাড়ির নং : n0123 বয়স : 65 লিঙ্গ : পুরুষ		

301 নাম : পূর্ণদাসী মন্ডল স্বামীর নাম: শচীন্দ্র মন্ডল বাড়ির নং : n0128 বয়স : 75 লিঙ্গ : মহিলা	SKW2348431 ফটো উপলব্ধ	302 নাম : দীপা মন্ডল পিতার নাম: পীযুষ মন্ডল বাড়ির নং : এন052 পাট নং 15/233 বয়স : 21 লিঙ্গ : মহিলা	SKW2713386 ফটো উপলব্ধ	303 নাম : তৃষ্ণা মন্ডল পিতার নাম: ভজন মন্ডল বাড়ির নং : n0128 বয়স : 29 লিঙ্গ : পুরুষ	SKW1901362 ফটো উপলব্ধ
304 নাম : পুনম মন্ডল স্বামীর নাম: মানিক সরকার বাড়ির নং : n0388 বয়স : 26 লিঙ্গ : মহিলা	SKW2115400 ফটো উপলব্ধ	305 নাম : সাগরীকা মন্ডল স্বামীর নাম: গজেন্দ্র মন্ডল বাড়ির নং : n0128 বয়স : 39 লিঙ্গ : মহিলা	JLG3386604 ফটো উপলব্ধ	306 নাম : গজেন্দ্র মন্ডল পিতার নাম: শচীন্দ্র মন্ডল বাড়ির নং : n0128 বয়স : 58 লিঙ্গ : পুরুষ	SKW2345825 ফটো উপলব্ধ
307 নাম : মিনু মন্ডল সরকার স্বামীর নাম: লিটন সরকার বাড়ির নং : n0372 বয়স : 33 লিঙ্গ : মহিলা	ZMJ1578061 ফটো উপলব্ধ	308 নাম : মধুমালা মন্ডল সরকার স্বামীর নাম: ধীরেন সরকার বাড়ির নং : n0176 বয়স : 42 লিঙ্গ : মহিলা	JLG3162161 ফটো উপলব্ধ	309 নাম : তরুণ কুমার মল্লিক পিতার নাম: জিতেন্দ্র নাথ মল্লিক বাড়ির নং : n0098 বয়স : 58 লিঙ্গ : পুরুষ	JLG3560760 ফটো উপলব্ধ
310 নাম : হরিদাস মল্লিক পিতার নাম: হিতেন মল্লিক বাড়ির নং : n0057 বয়স : 28 লিঙ্গ : পুরুষ	SKW2008829 ফটো উপলব্ধ	311 নাম : বিকাশ মল্লিক পিতার নাম: জিতেন্দ্র মল্লিক বাড়ির নং : n0098 বয়স : 52 লিঙ্গ : পুরুষ	WB/03/015/423771 ফটো উপলব্ধ	312 নাম : প্রানতোষ মল্লিক পিতার নাম: কিরণ শংকর মল্লিক বাড়ির নং : n0037 বয়স : 48 লিঙ্গ : পুরুষ	WB/03/015/423900 ফটো উপলব্ধ
313 নাম : প্রতিমা মল্লিক স্বামীর নাম: তরুণকুমার মল্লিক বাড়ির নং : n0098 বয়স : 52 লিঙ্গ : মহিলা	SKW2271773 ফটো উপলব্ধ	314 নাম : সঙ্গীতা মল্লিক পিতার নাম: তরুণ কুমার মল্লিক বাড়ির নং : n0098 বয়স : 24 লিঙ্গ : মহিলা	SKW2479954 ফটো উপলব্ধ	315 নাম : সুব্রতা মল্লিক(সিংহ) স্বামীর নাম: বিকাশ মল্লিক বাড়ির নং : n0098 বয়স : 53 লিঙ্গ : মহিলা	WB/02/013/051634 ফটো উপলব্ধ
316 নাম : চম্পা মল্লিক বর্মন স্বামীর নাম: শংকর মল্লিক বাড়ির নং : n0098 বয়স : 44 লিঙ্গ : মহিলা	SKW1793942 ফটো উপলব্ধ	317 নাম : দীপশিখা সরকার স্বামীর নাম: বিপ্লব সরকার বাড়ির নং : n0103 বয়স : 33 লিঙ্গ : মহিলা	SKW1480136 ফটো উপলব্ধ	318 নাম : চিত্ত রঞ্জন মল্লিক পিতার নাম: নগেন্দ্র নাথ মল্লিক বাড়ির নং : n0106 বয়স : 62 লিঙ্গ : পুরুষ	SKW2434462 ফটো উপলব্ধ
319 নাম : রিতা মল্লিক পিতার নাম: মানতোষ মল্লিক বাড়ির নং : এন0168 বয়স : 25 লিঙ্গ : মহিলা	SKW2664092 ফটো উপলব্ধ	320 নাম : কল্যাণী সিংহ মল্লিক স্বামীর নাম: কালিপদ মল্লিক বাড়ির নং : n0355 বয়স : 58 লিঙ্গ : মহিলা	SKW2339745 ফটো উপলব্ধ	321 নাম : কালিপদ মল্লিক পিতার নাম: মনিন্দ্র নাথ মল্লিক বাড়ির নং : n0100 বয়স : 63 লিঙ্গ : পুরুষ	SKW2334316 ফটো উপলব্ধ
322 নাম : অভিষেক মল্লিক পিতার নাম: তাপস মল্লিক বাড়ির নং : n0106 বয়স : 29 লিঙ্গ : পুরুষ	SKW1901198 ফটো উপলব্ধ	323 নাম : দয়মন্তী মল্লিক স্বামীর নাম: সুব্রত মল্লিক বাড়ির নং : n0101 বয়স : 41 লিঙ্গ : মহিলা	JLG3386612 ফটো উপলব্ধ	324 নাম : বলাই মল্লিক পিতার নাম: নগেন্দ্র নাথ মল্লিক বাড়ির নং : n0103 বয়স : 62 লিঙ্গ : পুরুষ	SKW2430981 ফটো উপলব্ধ
325 নাম : রূপালী মল্লিক স্বামীর নাম: দয়মন্তী মল্লিক বাড়ির নং : এন0101 বয়স : 23 লিঙ্গ : মহিলা	SKW2573574 ফটো উপলব্ধ	326 নাম : অঞ্জনা মল্লিক স্বামীর নাম: প্রানতোষ মল্লিক বাড়ির নং : n0037 বয়স : 41 লিঙ্গ : মহিলা	SKW1324870 ফটো উপলব্ধ	327 নাম : ইতি মল্লিক রায় স্বামীর নাম: কার্তিক মল্লিক বাড়ির নং : n0103 বয়স : 37 লিঙ্গ : মহিলা	SKW1665678 ফটো উপলব্ধ
328 নাম : হিতেন মল্লিক পিতার নাম: হরিয়া মল্লিক বাড়ির নং : n0057 বয়স : 51 লিঙ্গ : পুরুষ	WB/03/015/423551 ফটো উপলব্ধ	329 নাম : অনিমা মল্লিক স্বামীর নাম: তাপস মল্লিক বাড়ির নং : n0106 বয়স : 60 লিঙ্গ : মহিলা	JLG1349364 ফটো উপলব্ধ	330 নাম : রিঙ্কি সরকার পিতার নাম: রঞ্জিত সরকার বাড়ির নং : এন053 পাট নং 15/233 বয়স : 24 লিঙ্গ : মহিলা	SKW2713410 ফটো উপলব্ধ

বিধানসভা নির্বাচনক্ষেত্রের নং, নাম : 15-ধূপগুড়ি  
ভাগ নং, নাম : 1-রেলগেট, পূর্বাংশ

331	SKW2115426	নাম : অনিতা দাস মল্লিক স্বামীর নাম: পরিতোষ মল্লিক বাড়ির নং : n0390 বয়স : 31 লিঙ্গ : মহিলা	ফটো উপলব্ধ	332	SKW2304335	নাম : তপন মল্লিক পিতার নাম: মনিন্দ্র নাথ মল্লিক বাড়ির নং : n0103 বয়স : 58 লিঙ্গ : পুরুষ	ফটো উপলব্ধ	333	RIY2176410	নাম : মন্দিরা রায় পিতার নাম: সুরবালা রায় বাড়ির নং : পাট নং 15/233 বয়স : 28 লিঙ্গ : মহিলা	ফটো উপলব্ধ
334	SKW2712099	নাম : বিপ্লব মল্লিক পিতার নাম: মন্তোশ মল্লিক বাড়ির নং : এন0037 বয়স : 23 লিঙ্গ : পুরুষ	ফটো উপলব্ধ	335	SKW2320356	নাম : শ্যামল মল্লিক পিতার নাম: উপেন্দ্র নাথ মল্লিক বাড়ির নং : n0099 বয়স : 62 লিঙ্গ : পুরুষ	ফটো উপলব্ধ	336	SKW1901214	নাম : ভাগ্যশ্রী মল্লিক পিতার নাম: কালিপদ মল্লিক বাড়ির নং : n0100 বয়স : 29 লিঙ্গ : মহিলা	ফটো উপলব্ধ
337	SKW2772754	নাম : লাবণ্য প্রভা মল্লিক পিতার নাম: কালিপদ বাড়ির নং : এন0100 বয়স : 22 লিঙ্গ : মহিলা	ফটো উপলব্ধ	338	SKW2340123	নাম : কার্তিক মল্লিক পিতার নাম: মনিন্দ্র নাথ মল্লিক বাড়ির নং : n0103 বয়স : 50 লিঙ্গ : পুরুষ	ফটো উপলব্ধ	339	JLG3491438	নাম : সান্তনা রায় স্বামীর নাম: দীনবন্ধু রায় বাড়ির নং : n0098 বয়স : 38 লিঙ্গ : মহিলা	ফটো উপলব্ধ
340	WB/03/015/423619	নাম : রঘু নাথ মল্লিক পিতার নাম: মনিন্দ্র নাথ মল্লিক বাড়ির নং : n0103 বয়স : 48 লিঙ্গ : পুরুষ	ফটো উপলব্ধ	341	SKW2332567	নাম : কানাই মল্লিক পিতার নাম: মনিন্দ্র নাথ মল্লিক বাড়ির নং : n0103 বয়স : 66 লিঙ্গ : পুরুষ	ফটো উপলব্ধ	342	SKW2115202	নাম : রাজশ্রী মল্লিক পিতার নাম: কালিপদ মল্লিক বাড়ির নং : n0367 বয়স : 26 লিঙ্গ : মহিলা	ফটো উপলব্ধ
343	SKW2331957	নাম : রতিকা মল্লিক স্বামীর নাম: কানাই মল্লিক বাড়ির নং : n0103 বয়স : 56 লিঙ্গ : মহিলা	ফটো উপলব্ধ	344	SKW2115210	নাম : পল্লবী মল্লিক পিতার নাম: তরুণ কুমার মল্লিক বাড়ির নং : n0368 বয়স : 27 লিঙ্গ : মহিলা	ফটো উপলব্ধ	345	JLG3385713	নাম : অঞ্জনা মল্লিক(বর্মন) স্বামীর নাম: বলাই মল্লিক বাড়ির নং : n0103 বয়স : 48 লিঙ্গ : মহিলা	ফটো উপলব্ধ
346	SKW2008571	নাম : রাজু মল্লিক পিতার নাম: বলাই মল্লিক বাড়ির নং : n0103 বয়স : 28 লিঙ্গ : পুরুষ	ফটো উপলব্ধ	347	WB/03/015/423492	নাম : সম মল্লিক স্বামীর নাম: হিতেন মল্লিক বাড়ির নং : n0057 বয়স : 48 লিঙ্গ : মহিলা	ফটো উপলব্ধ	348	SKW2271658	নাম : জ্যোৎস্না মল্লিক স্বামীর নাম: বিমল মল্লিক বাড়ির নং : n0099 বয়স : 60 লিঙ্গ : মহিলা	ফটো উপলব্ধ
349	SKW2694727	নাম : বিজয়া মন্ডল পিতার নাম: বিশ্বনাথ মন্ডল বাড়ির নং : পাট নং 15/233 বয়স : 24 লিঙ্গ : মহিলা	ফটো উপলব্ধ	350	SKW2411817	নাম : শংকর মল্লিক পিতার নাম: জিতেন্দ্র মল্লিক বাড়ির নং : n0098 বয়স : 49 লিঙ্গ : পুরুষ	ফটো উপলব্ধ	351	JLG3385739	নাম : সবিতা মল্লিক সাহা স্বামীর নাম: চিত্ত রঞ্জন মল্লিক বাড়ির নং : n0106 বয়স : 56 লিঙ্গ : মহিলা	ফটো উপলব্ধ
352	SKW2115285	নাম : বিপ্লব মল্লিক পিতার নাম: বলাই মল্লিক বাড়ির নং : n0376 বয়স : 27 লিঙ্গ : পুরুষ	ফটো উপলব্ধ	353	SKW2115228	নাম : শিখা মল্লিক পিতার নাম: সুরভ মল্লিক বাড়ির নং : n0369 বয়স : 26 লিঙ্গ : মহিলা	ফটো উপলব্ধ	354	SKW1794106	নাম : কৌশিক মল্লিক পিতার নাম: কানাই মল্লিক বাড়ির নং : n0103 বয়স : 30 লিঙ্গ : পুরুষ	ফটো উপলব্ধ
355	SKW2320067	নাম : স্বপ্ন মল্লিক পিতার নাম: উপেন্দ্র নাথ মল্লিক বাড়ির নং : n0099 বয়স : 51 লিঙ্গ : পুরুষ	ফটো উপলব্ধ	356	SKW2426286	নাম : তাপস মল্লিক পিতার নাম: নগেন্দ্রনাথ মল্লিক বাড়ির নং : n0106 বয়স : 66 লিঙ্গ : পুরুষ	ফটো উপলব্ধ	357	SKW1325398	নাম : গীতা (বিষ্ণু) মল্লিক স্বামীর নাম: মন্তোশ মল্লিক বাড়ির নং : n0037 বয়স : 45 লিঙ্গ : মহিলা	ফটো উপলব্ধ
358	JLG1915214	নাম : দুর্গ মহন্ত স্বামীর নাম: রনজিৎ মোহন্ত বাড়ির নং : n0304 বয়স : 43 লিঙ্গ : মহিলা	ফটো উপলব্ধ	359	SKW2096204	নাম : সুকুমার মহন্ত পিতার নাম: রঞ্জিত মহন্ত বাড়ির নং : এন0276 বয়স : 27 লিঙ্গ : পুরুষ	ফটো উপলব্ধ	360	SKW2225118	নাম : দিপিকা মহন্ত পিতার নাম: রণজিৎ মহন্ত বাড়ির নং : এন0276 বয়স : 25 লিঙ্গ : মহিলা	ফটো উপলব্ধ

বিধানসভা নির্বাচনক্ষেত্রের নং, নাম : 15-ধূপগুড়ি  
ভাগ নং, নাম : 1-রেলগেট, পূর্বাংশ

361	WB/03/015/423730	362	SKW2105377	363	JLG3386489
নাম : রঞ্জিত মহন্ত পিতার নাম: প্রিয়নাথ মহন্ত বাড়ির নং : n0276 বয়স : 51 লিঙ্গ : মহিলা	ফটো উপলব্ধ	নাম : আখিজুল মিয়া পিতার নাম: আব্দুল খালিল বাড়ির নং : N0130 বয়স : 27 লিঙ্গ : পুরুষ	ফটো উপলব্ধ	নাম : আফাজুদ্দিন মিশ্র পিতার নাম: কাদের আলী বাড়ির নং : n0056 বয়স : 45 লিঙ্গ : পুরুষ	ফটো উপলব্ধ
364	SKW2661270	365	JLG1349067	366	SKW2040731
নাম : রহিম বাদশা পিতার নাম: আফাজুদ্দিন মিয়া বাড়ির নং : nং0056 বয়স : 27 লিঙ্গ : পুরুষ	ফটো উপলব্ধ	নাম : অতিকান্ত রায় পিতার নাম: যোগীন রায় বাড়ির নং : n0140 বয়স : 65 লিঙ্গ : পুরুষ	ফটো উপলব্ধ	নাম : চিত্ত বালা রয় স্বামীর নাম: কাতিক রয় বাড়ির নং : n0140 বয়স : 65 লিঙ্গ : মহিলা	ফটো উপলব্ধ
367	SKW2651354	368	SKW1793918	369	SKW2271518
নাম : বিশ্বজিৎ রায় পিতার নাম: অতিকান্ত রায় বাড়ির নং : JURAPANI,PURBA SALBARARI, বয়স : 23 লিঙ্গ : পুরুষ	ফটো উপলব্ধ	নাম : দিপালী রায় স্বামীর নাম: প্রসেনজিত রায় বাড়ির নং : n0040 বয়স : 35 লিঙ্গ : মহিলা	ফটো উপলব্ধ	নাম : নিখিল রয় পিতার নাম: বিশ্বেশ্বর রায় বাড়ির নং : n0043 বয়স : 48 লিঙ্গ : পুরুষ	ফটো উপলব্ধ
370	SKW2271765	371	WB/03/015/423376	372	JLG3386620
নাম : প্রমিলা রায় স্বামীর নাম: বিশ্বেশ্বর রয় বাড়ির নং : n0043 বয়স : 70 লিঙ্গ : মহিলা	ফটো উপলব্ধ	নাম : বিশালা রায় স্বামীর নাম: অতিকান্ত রায় বাড়ির নং : n0140 বয়স : 55 লিঙ্গ : মহিলা	ফটো উপলব্ধ	নাম : অনীতা রয় স্বামীর নাম: কনক রয় বাড়ির নং : n0140 বয়স : 42 লিঙ্গ : মহিলা	ফটো উপলব্ধ
373	SKW2270973	374	WB/03/015/423107	375	SKW1434109
নাম : জনপতী রয় পিতার নাম: গনবর রায় বাড়ির নং : n0040 বয়স : 73 লিঙ্গ : পুরুষ	ফটো উপলব্ধ	নাম : সোনামন রায় পিতার নাম: জনপতি রায় বাড়ির নং : n0040 বয়স : 49 লিঙ্গ : পুরুষ	ফটো উপলব্ধ	নাম : রেনুকা রায়(বর্মন) স্বামীর নাম: সোনামন রায় বাড়ির নং : n0040 বয়স : 43 লিঙ্গ : মহিলা	ফটো উপলব্ধ
376	SKW1184936	377	SKW2573590	378	SKW2700730
নাম : অনিল রায় মায়ের নাম: প্রমিলা রায় বাড়ির নং : n0043 বয়স : 40 লিঙ্গ : পুরুষ	ফটো উপলব্ধ	নাম : কৌশিক রায় পিতার নাম: নিখিল রায় বাড়ির নং : এন0043 বয়স : 25 লিঙ্গ : পুরুষ	ফটো উপলব্ধ	নাম : অলোক রায় পিতার নাম: কনক রায় বাড়ির নং : 135 বয়স : 21 লিঙ্গ : পুরুষ	ফটো উপলব্ধ
379	SKW2659001	380	SKW2288553	381	JLG3144581
নাম : জগদীশ রায় পিতার নাম: কনক রায় বাড়ির নং : এন0140 বয়স : 22 লিঙ্গ : পুরুষ	ফটো উপলব্ধ	নাম : কার্তিক রয় পিতার নাম: যোগিন রয় বাড়ির নং : n0140 বয়স : 72 লিঙ্গ : পুরুষ	ফটো উপলব্ধ	নাম : কনক রায় পিতার নাম: কার্তিক রয় বাড়ির নং : n0140 বয়স : 42 লিঙ্গ : পুরুষ	ফটো উপলব্ধ
382	JLG3386687	383	JLG3728045	384	SKW1901339
নাম : বাবলু রায় পিতার নাম: গনপতি রায় বাড়ির নং : n0040 বয়স : 39 লিঙ্গ : পুরুষ	ফটো উপলব্ধ	নাম : নির্লা রয় স্বামীর নাম: নিখিল রায় বাড়ির নং : n0043 বয়স : 42 লিঙ্গ : মহিলা	ফটো উপলব্ধ	নাম : সাধন রায় পিতার নাম: নরেশ্বর রায় বাড়ির নং : n0043 বয়স : 31 লিঙ্গ : পুরুষ	ফটো উপলব্ধ
385	SKW1901347	386	SKW1665744	387	JLG3728094
নাম : দিগ্গি রায় স্বামীর নাম: সাধন রায় বাড়ির নং : n0043 বয়স : 31 লিঙ্গ : মহিলা	ফটো উপলব্ধ	নাম : মসেদা বেগম স্বামীর নাম: সাহিদুল ইসলাম বাড়ির নং : n0142 বয়স : 37 লিঙ্গ : মহিলা	ফটো উপলব্ধ	নাম : তনজিনা খাতুন পিতার নাম: আজিজার রহমান বাড়ির নং : n0142 বয়স : 38 লিঙ্গ : মহিলা	ফটো উপলব্ধ
388	SKW1325430	389	SKW2607711	390	SKW2402345
নাম : সাবীর আলী পিতার নাম: আজিজার রহমান বাড়ির নং : n0142 বয়স : 34 লিঙ্গ : পুরুষ	ফটো উপলব্ধ	নাম : ফজলু রহমান পিতার নাম: মফিজুদ্দিন মিয়া বাড়ির নং : n0300 বয়স : 50 লিঙ্গ : পুরুষ	ফটো উপলব্ধ	নাম : সোহেল রানা পিতার নাম: খলিফুর রহমান বাড়ির নং : এন0298 বয়স : 27 লিঙ্গ : পুরুষ	ফটো উপলব্ধ

391 নাম : মহম্মদ হাফিজুর রহমান পিতার নাম : ইমাম আলি বাড়ির নং : n0292 বয়স : 34 লিঙ্গ : পুরুষ	JLG3491628 ফটো উপলব্ধ	392 নাম : সহিদুল ইসলাম পিতার নাম : আজিজার রহমান বাড়ির নং : n0142 বয়স : 48 লিঙ্গ : পুরুষ	JLG3143252 ফটো উপলব্ধ	393 নাম : এজিয়া খাতুন স্বামীর নাম : ফজলে রহমান বাড়ির নং : n0023 বয়স : 55 লিঙ্গ : মহিলা	WB/03/015/423200 ফটো উপলব্ধ
394 নাম : ফজলে রহমান পিতার নাম : আবদুল বাড়ির নং : n0023 বয়স : 76 লিঙ্গ : পুরুষ	SKW2779858 ফটো উপলব্ধ	395 নাম : রফিকুল ইসলাম পিতার নাম : ফজলে রহমান বাড়ির নং : n0023 বয়স : 34 লিঙ্গ : পুরুষ	SKW1325620 ফটো উপলব্ধ	396 নাম : অহিদার রহমান পিতার নাম : ফজলে রহমান বাড়ির নং : n0023 বয়স : 38 লিঙ্গ : পুরুষ	SKW1326008 ফটো উপলব্ধ
397 নাম : নিজামুর রহমান পিতার নাম : নূর ইসলাম বাড়ির নং : n0278 বয়স : 40 লিঙ্গ : পুরুষ	JLG3386372 ফটো উপলব্ধ	398 নাম : ফিরদুস রহমান পিতার নাম : কাছিরুদ্দিন মিয়া বাড়ির নং : n0236 বয়স : 40 লিঙ্গ : পুরুষ	SKW1665256 ফটো উপলব্ধ	399 নাম : রুপালী পারভীন স্বামীর নাম : ফিরদুস রহমান বাড়ির নং : n0236 বয়স : 30 লিঙ্গ : মহিলা	SKW1901305 ফটো উপলব্ধ
400 নাম : খলিলুর রহমান পিতার নাম : কাছিরুদ্দিন মিয়া বাড়ির নং : n0298 বয়স : 52 লিঙ্গ : পুরুষ	SKW1325125 ফটো উপলব্ধ	401 নাম : অনিতা রায় পিতার নাম : নরেশ রায় বাড়ির নং : n0167 বয়স : 45 লিঙ্গ : মহিলা	SKW1325844 ফটো উপলব্ধ	402 নাম : দীনবন্ধু রায় পিতার নাম : রবিচরন রায় বাড়ির নং : n0120 বয়স : 45 লিঙ্গ : পুরুষ	JLG1349505 ফটো উপলব্ধ
403 নাম : চেকন রায় স্বামীর নাম : বিপিন রায় বাড়ির নং : n0038 বয়স : 88 লিঙ্গ : মহিলা	WB/03/015/423781 ফটো উপলব্ধ	404 নাম : মমতা রায় স্বামীর নাম : নুপেন রায় বাড়ির নং : n0039 বয়স : 56 লিঙ্গ : মহিলা	WB/03/015/423433 ফটো উপলব্ধ	405 নাম : প্রদীপ রায় পিতার নাম : যোগেন রায় বাড়ির নং : n0113 বয়স : 34 লিঙ্গ : পুরুষ	SKW1433978 ফটো উপলব্ধ
406 নাম : ভগলু রায় মায়ের নাম : ভরত চন্দ্র রায় বাড়ির নং : n0139 বয়স : 42 লিঙ্গ : পুরুষ	JLG3386711 ফটো উপলব্ধ	407 নাম : সুশীলা রায় স্বামীর নাম : ভরতচন্দ্র রায় বাড়ির নং : n0139 বয়স : 75 লিঙ্গ : মহিলা	WB/03/015/423847 ফটো উপলব্ধ	408 নাম : লাভলী রায় স্বামীর নাম : জগবন্ধু রায় বাড়ির নং : n0121 বয়স : 41 লিঙ্গ : মহিলা	JLG3627460 ফটো উপলব্ধ
409 নাম : শ্যামল রায় পিতার নাম : মনপতী রায় বাড়ির নং : n0054 বয়স : 66 লিঙ্গ : পুরুষ	JLG3385911 ফটো উপলব্ধ	410 নাম : রতন রায় পিতার নাম : খোকা রায় বাড়ির নং : n0071 বয়স : 44 লিঙ্গ : পুরুষ	JLG1916550 ফটো উপলব্ধ	411 নাম : প্রশান্ত রায় পিতার নাম : পরেশ রায় বাড়ির নং : n0375 বয়স : 26 লিঙ্গ : পুরুষ	SKW2115277 ফটো উপলব্ধ
412 নাম : পূর্ণ রায় পিতার নাম : সীতেশ্বর রায় বাড়ির নং : n0115 বয়স : 41 লিঙ্গ : পুরুষ	JLG3386679 ফটো উপলব্ধ	413 নাম : গৌরি সরকার স্বামীর নাম : মহাদেব সরকার বাড়ির নং : এন0026 বয়স : 37 লিঙ্গ : মহিলা	JLG3627569 ফটো উপলব্ধ	414 নাম : জগদীশ রায় পিতার নাম : রঞ্জিত রায় বাড়ির নং : n0144 বয়স : 28 লিঙ্গ : পুরুষ	SKW2008845 ফটো উপলব্ধ
415 নাম : শান্তি রঞ্জন সরকার পিতার নাম : মরন চন্দ্র সরকার বাড়ির নং : এন0026 বয়স : 42 লিঙ্গ : পুরুষ	JLG3144334 ফটো উপলব্ধ	416 নাম : জয়ন্ত রায় পিতার নাম : অনিল রায় বাড়ির নং : n0087 বয়স : 24 লিঙ্গ : পুরুষ	SKW2469682 ফটো উপলব্ধ	417 নাম : লতিকা রায় স্বামীর নাম : মধুসূদন রায় বাড়ির নং : n0261 বয়স : 35 লিঙ্গ : মহিলা	SKW1665553 ফটো উপলব্ধ
418 নাম : প্রমিলা রায় স্বামীর নাম : জগদীশ রায় বাড়ির নং : n0258 বয়স : 36 লিঙ্গ : মহিলা	SKW1665504 ফটো উপলব্ধ	419 নাম : কালীচরন রায় পিতার নাম : উদ্রক রায় বাড়ির নং : n0060 বয়স : 65 লিঙ্গ : পুরুষ	WB/03/015/423734 ফটো উপলব্ধ	420 নাম : বাসন্তীবালা রায় স্বামীর নাম : জগন্নাথ রায় বাড়ির নং : n0120 বয়স : 41 লিঙ্গ : মহিলা	JLG3386653 ফটো উপলব্ধ

বিধানসভা নির্বাচনক্ষেত্রের নং, নাম : 15-ধূপগুড়ি  
ভাগ নং, নাম : 1-রেলগেট, পূর্বাংশ

421	WB/03/015/423486	ফটো উপলব্ধ	422	SKW2271161	ফটো উপলব্ধ	423	SKW2661858	ফটো উপলব্ধ
নাম : রহিলা রায় স্বামীর নাম: রবিচরন রায় বাড়ির নং : n0120 বয়স : 58 লিঙ্গ : মহিলা			নাম : বাসন্তী রায় স্বামীর নাম: হরিকান্ত রায় বাড়ির নং : n0119 বয়স : 64 লিঙ্গ : মহিলা			নাম : ভৈরাবী রায় পিতার নাম: সত্যন রায় বাড়ির নং : নং0069 বয়স : 22 লিঙ্গ : মহিলা		
424	SKW1326040	ফটো উপলব্ধ	425	SKW2337111	ফটো উপলব্ধ	426	SKW2225027	ফটো উপলব্ধ
নাম : মায়ী রায় স্বামীর নাম: দেবকুমার রায় বাড়ির নং : n0171 বয়স : 43 লিঙ্গ : মহিলা			নাম : দেবকুমার রায় পিতার নাম: কর্ণ রায় বাড়ির নং : n0044 বয়স : 49 লিঙ্গ : পুরুষ			নাম : শেফালী বেগম স্বামীর নাম: রেজাউল করিম বাড়ির নং : এন0015 বয়স : 38 লিঙ্গ : মহিলা		
427	SKW2421188	ফটো উপলব্ধ	428	JLG3386703	ফটো উপলব্ধ	429	SKW2008621	ফটো উপলব্ধ
নাম : বাবলু সিংহ রায় পিতার নাম: কামিনী মোহন সিংহ রায় বাড়ির নং : n0135 বয়স : 48 লিঙ্গ : পুরুষ			নাম : পরিতোষ রায় মায়ের নাম: গজবালা রায় বাড়ির নং : n0076 বয়স : 41 লিঙ্গ : পুরুষ			নাম : বাসবী রায় স্বামীর নাম: কৃষ্ণ রায় বাড়ির নং : n0115 বয়স : 29 লিঙ্গ : মহিলা		
430	JLG1915164	ফটো উপলব্ধ	431	WB/03/015/423661	ফটো উপলব্ধ	432	SKW1665710	ফটো উপলব্ধ
নাম : কম্পনা রায় স্বামীর নাম: অনিল রায় বাড়ির নং : n0086 বয়স : 45 লিঙ্গ : মহিলা			নাম : অনিল রায় পিতার নাম: সিতেশ্বর রায় বাড়ির নং : n0086 বয়স : 55 লিঙ্গ : পুরুষ			নাম : ধীরাজ রায় পিতার নাম: নিরানন্দ রায় বাড়ির নং : n0330 বয়স : 32 লিঙ্গ : পুরুষ		
433	SKW1016070	ফটো উপলব্ধ	434	WB/03/015/423105	ফটো উপলব্ধ	435	SKW1324995	ফটো উপলব্ধ
নাম : সমীর রায় পিতার নাম: নিধিরাম রায় বাড়ির নং : n0072 বয়স : 37 লিঙ্গ : পুরুষ			নাম : বৈদ্যনাথ বিশ্বাস পিতার নাম: দীনেশ বিশ্বাস বাড়ির নং : n0026 বয়স : 48 লিঙ্গ : পুরুষ			নাম : গোবিন্দ রায় মায়ের নাম: বর্না রায় বাড়ির নং : n0014 বয়স : 36 লিঙ্গ : পুরুষ		
436	WB/03/015/423260	ফটো উপলব্ধ	437	SKW2096188	ফটো উপলব্ধ	438	SKW1665348	ফটো উপলব্ধ
নাম : সুনতি রায় স্বামীর নাম: বিদ্যেশ্বর রায় বাড়ির নং : n0020 বয়স : 55 লিঙ্গ : মহিলা			নাম : মানসী রায় স্বামীর নাম: মুনাল রায় বাড়ির নং : n0068 বয়স : 30 লিঙ্গ : মহিলা			নাম : সুবোধ রায় পিতার নাম: কেশব রায় বাড়ির নং : n0244 বয়স : 31 লিঙ্গ : পুরুষ		
439	SKW2279727	ফটো উপলব্ধ	440	WB/03/015/423652	ফটো উপলব্ধ	441	WB/03/015/423825	ফটো উপলব্ধ
নাম : প্রমিলা রায় স্বামীর নাম: টারু রায় বাড়ির নং : n0052 বয়স : 58 লিঙ্গ : মহিলা			নাম : বীরেন্দ্রনাথ রায় পিতার নাম: রজনীকান্ত রায় বাড়ির নং : n0063 বয়স : 70 লিঙ্গ : পুরুষ			নাম : হিরেন রায় পিতার নাম: রজনীকান্ত রায় বাড়ির নং : n0061 বয়স : 65 লিঙ্গ : পুরুষ		
442	SKW1794049	ফটো উপলব্ধ	443	WB/03/015/423736	ফটো উপলব্ধ	444	WB/03/015/423531	ফটো উপলব্ধ
নাম : পূর্নেশ্বর রায় পিতার নাম: কালীচরন রায় বাড়ির নং : n0060 বয়স : 30 লিঙ্গ : পুরুষ			নাম : সুনতি রায় স্বামীর নাম: কালীচরন রায় বাড়ির নং : n0060 বয়স : 49 লিঙ্গ : মহিলা			নাম : কর্নালা রায় স্বামীর নাম: সিতেশ্বর রায় বাড়ির নং : n0115 বয়স : 85 লিঙ্গ : মহিলা		
445	SKW2659522	ফটো উপলব্ধ	446	SKW2347979	ফটো উপলব্ধ	447	SKW2115368	ফটো উপলব্ধ
নাম : সঞ্জয় রায় পিতার নাম: ভূপেন রায় বাড়ির নং : নং 0153 বয়স : 22 লিঙ্গ : পুরুষ			নাম : রবীন্দ্র নাথ রায় পিতার নাম: মনেশ্বর রায় বাড়ির নং : n0145 বয়স : 77 লিঙ্গ : পুরুষ			নাম : জয়দেব রায় পিতার নাম: সুসিল রায় বাড়ির নং : n0384 বয়স : 28 লিঙ্গ : পুরুষ		
448	SKW2039535	ফটো উপলব্ধ	449	JLG3560844	ফটো উপলব্ধ	450	SKW1794098	ফটো উপলব্ধ
নাম : পূর্ণিমা রায় স্বামীর নাম: পরিতোষ রায় বাড়ির নং : n0362 বয়স : 32 লিঙ্গ : মহিলা			নাম : নিপীন রায় পিতার নাম: টয়রা রায় বাড়ির নং : n0052 বয়স : 68 লিঙ্গ : পুরুষ			নাম : জগদীশ রায় পিতার নাম: গোবিন্দ রায় বাড়ির নং : n0085 বয়স : 30 লিঙ্গ : পুরুষ		

451	SKW1794064	ফটো উপলব্ধ	452	JLG3143906	ফটো উপলব্ধ	453	SKW1794114	ফটো উপলব্ধ
নাম : ভবেশ রায় পিতার নাম: উপেন রায় বাড়ির নং : n0089 বয়স : 31 লিঙ্গ : পুরুষ			নাম : সীতা রায় স্বামীর নাম: সুরেন্দ্র রায় বাড়ির নং : n0089 বয়স : 43 লিঙ্গ : মহিলা			নাম : গোবিন্দ রায় মায়ের নাম: কমলা রায় বাড়ির নং : n0085 বয়স : 43 লিঙ্গ : পুরুষ		
454	WB/03/015/423267	ফটো উপলব্ধ	455	SKW2008795	ফটো উপলব্ধ	456	JLG3215225	ফটো উপলব্ধ
নাম : সুন্দর রায় স্বামীর নাম: নিপিন রায় বাড়ির নং : n0042 বয়স : 60 লিঙ্গ : মহিলা			নাম : রতনা রায় স্বামীর নাম: জগদীশ রায় বাড়ির নং : n0085 বয়স : 28 লিঙ্গ : মহিলা			নাম : স্বপ্না রায় স্বামীর নাম: সুশীল রায় বাড়ির নং : n0073 বয়স : 46 লিঙ্গ : মহিলা		
457	WB/03/015/423543	ফটো উপলব্ধ	458	SKW1325109	ফটো উপলব্ধ	459	SKW2271823	ফটো উপলব্ধ
নাম : সুনীতি রায় স্বামীর নাম: সুধীর রায় বাড়ির নং : n0010 বয়স : 55 লিঙ্গ : মহিলা			নাম : দীলিপ রায় পিতার নাম: অশ্বিনী রায় বাড়ির নং : N0064 বয়স : 38 লিঙ্গ : পুরুষ			নাম : ধৃতি রানী রায় স্বামীর নাম: শচীন্দ্র নাথ রায় বাড়ির নং : n0097 বয়স : 75 লিঙ্গ : মহিলা		
460	SKW1901255	ফটো উপলব্ধ	461	JLG3386638	ফটো উপলব্ধ	462	SKW2628543	ফটো উপলব্ধ
নাম : সন্তানা রায় স্বামীর নাম: ভবেশ রায় বাড়ির নং : n0089 বয়স : 33 লিঙ্গ : মহিলা			নাম : নরেন্দ্র নাথ রায় পিতার নাম: উপেন রায় বাড়ির নং : n0089 বয়স : 39 লিঙ্গ : পুরুষ			নাম : পার্বতী রায় স্বামীর নাম: রাহুল রায় বাড়ির নং : এন0381 বয়স : 23 লিঙ্গ : মহিলা		
463	SKW2698819	ফটো উপলব্ধ	464	SKW2225068	ফটো উপলব্ধ	465	WB/03/015/423564	ফটো উপলব্ধ
নাম : অনির্বান রায় পিতার নাম: নেপাল রায় বাড়ির নং : এন0009 বয়স : 21 লিঙ্গ : পুরুষ			নাম : ভাগ্য রায় পিতার নাম: নরেন রায় বাড়ির নং : এন0026 বয়স : 26 লিঙ্গ : মহিলা			নাম : মীনা রায় স্বামীর নাম: বার্নিশচন্দ্র রায় বাড়ির নং : n0144 বয়স : 65 লিঙ্গ : মহিলা		
466	SKW1665629	ফটো উপলব্ধ	467	SKW2096212	ফটো উপলব্ধ	468	WB/03/015/423541	ফটো উপলব্ধ
নাম : সুচিত্রা রায় স্বামীর নাম: রনজিৎ রায় বাড়ির নং : n0120 বয়স : 32 লিঙ্গ : মহিলা			নাম : লক্ষ্মী রায় পিতার নাম: সুরেন্দ্র রায় বাড়ির নং : n0050 বয়স : 27 লিঙ্গ : মহিলা			নাম : বার্নিশচন্দ্র রায় পিতার নাম: মনচন রায় বাড়ির নং : n0144 বয়স : 72 লিঙ্গ : পুরুষ		
469	JLG1914472	ফটো উপলব্ধ	470	SKW1665686	ফটো উপলব্ধ	471	JLG3386000	ফটো উপলব্ধ
নাম : বিকাশ রায় পিতার নাম: বিপিন রায় বাড়ির নং : n0038 বয়স : 52 লিঙ্গ : পুরুষ			নাম : মায়ী রায় স্বামীর নাম: কমলাকান্ত রায় বাড়ির নং : n0145 বয়স : 34 লিঙ্গ : মহিলা			নাম : বরন রায় পিতার নাম: পোহাতু রায় বাড়ির নং : n0119 বয়স : 50 লিঙ্গ : পুরুষ		
472	WB/03/015/423585	ফটো উপলব্ধ	473	JLG0847202	ফটো উপলব্ধ	474	SKW2350528	ফটো উপলব্ধ
নাম : প্রমিলা রায় স্বামীর নাম: বীরেন্দ্র নাথ রায় বাড়ির নং : n0063 বয়স : 60 লিঙ্গ : মহিলা			নাম : অনিল রায় পিতার নাম: অনন্ত রায় বাড়ির নং : n0082 বয়স : 65 লিঙ্গ : পুরুষ			নাম : বীরেন্দ্র নাথ রায় পিতার নাম: মনেশ্বর রায় বাড়ির নং : n0145 বয়স : 55 লিঙ্গ : পুরুষ		
475	SKW2279354	ফটো উপলব্ধ	476	SKW2338473	ফটো উপলব্ধ	477	WB/03/015/423509	ফটো উপলব্ধ
নাম : শৈব্যা রায় স্বামীর নাম: অশ্বিনী রায় বাড়ির নং : n0064 বয়স : 59 লিঙ্গ : মহিলা			নাম : শশীবালা রায় স্বামীর নাম: সুশীল রায় বাড়ির নং : n0081 বয়স : 55 লিঙ্গ : মহিলা			নাম : জয়ন্তী রায় স্বামীর নাম: নেন্দু রায় বাড়ির নং : n0059 বয়স : 55 লিঙ্গ : মহিলা		
478	SKW2433373	ফটো উপলব্ধ	479	WB/03/015/423927	ফটো উপলব্ধ	480	SKW2115335	ফটো উপলব্ধ
নাম : মন্টু সিংহ রায় পিতার নাম: কামিনী মোহন সিংহ রায় বাড়ির নং : n0135 বয়স : 58 লিঙ্গ : পুরুষ			নাম : বেদদ্যুতি রায় পিতার নাম: শচীন্দ্র নাথ রায় বাড়ির নং : n0147 বয়স : 57 লিঙ্গ : পুরুষ			নাম : রাহুল রায় পিতার নাম: সুরেন্দ্র নাথ রায় বাড়ির নং : n0381 বয়স : 26 লিঙ্গ : পুরুষ		

বিধানসভা নির্বাচনক্ষেত্রের নং, নাম : 15-ধূপগুড়ি  
ভাগ নং, নাম : 1-রেলগেট, পূর্বাংশ

481	SKW2660199	482	WB/03/015/423556	483	SKW2458883
নাম : রাখি রায় বর্মণ স্বামীর নাম: রঞ্জিত রায় বাড়ির নং : এন0120 বয়স : 26 লিঙ্গ : মহিলা	ফটো উপলব্ধ	নাম : সতীশ রায় পিতার নাম: গৌরকান্ত রায় বাড়ির নং : n0012 বয়স : 65 লিঙ্গ : পুরুষ	ফটো উপলব্ধ	নাম : উমা সিংহ রায় স্বামীর নাম: মন্টু সিংহ রায় বাড়ির নং : n0135 বয়স : 49 লিঙ্গ : মহিলা	ফটো উপলব্ধ
484	JLG3385960	485	SKW1325679	486	JLG3385952
নাম : সনেকা রায় স্বামীর নাম: গৌরকান্ত রায় বাড়ির নং : n0012 বয়স : 60 লিঙ্গ : মহিলা	ফটো উপলব্ধ	নাম : নমিতা রায় (বর্মন) স্বামীর নাম: আদ্যনাথ রায় বাড়ির নং : n0012 বয়স : 35 লিঙ্গ : মহিলা	ফটো উপলব্ধ	নাম : অড্যনাথ রায় পিতার নাম: সতীশ রায় বাড়ির নং : n0012 বয়স : 41 লিঙ্গ : পুরুষ	ফটো উপলব্ধ
487	WB/03/015/423933	488	SKW2225332	489	WB/03/015/423519
নাম : নেপাল রায় পিতার নাম: পঞ্চানন্দ রায় বাড়ির নং : n0009 বয়স : 55 লিঙ্গ : পুরুষ	ফটো উপলব্ধ	নাম : মধুমিতা সরকার স্বামীর নাম: বেদ্যনাথ বিশ্বাস বাড়ির নং : এন0026 বয়স : 40 লিঙ্গ : মহিলা	ফটো উপলব্ধ	নাম : অশবালা রায় স্বামীর নাম: রজনীকান্ত রায় বাড়ির নং : n0061 বয়স : 85 লিঙ্গ : মহিলা	ফটো উপলব্ধ
490	SKW2480424	491	JLG3144110	492	JLG1349695
নাম : শুভজ্যোতি সিংহ রায় পিতার নাম: মন্টু সিংহ রায় বাড়ির নং : n0135 বয়স : 26 লিঙ্গ : পুরুষ	ফটো উপলব্ধ	নাম : সুশান্ত রায় পিতার নাম: রামেশ্বর রায় বাড়ির নং : n0138 বয়স : 44 লিঙ্গ : পুরুষ	ফটো উপলব্ধ	নাম : জানুকী রায় স্বামীর নাম: রঞ্জিত রয় বাড়ির নং : n0144 বয়স : 58 লিঙ্গ : মহিলা	ফটো উপলব্ধ
493	SKW1184910	494	SKW2469500	495	SKW2008910
নাম : সঞ্জীত রায় পিতার নাম: পেনু রায় বাড়ির নং : n0048 বয়স : 35 লিঙ্গ : পুরুষ	ফটো উপলব্ধ	নাম : প্রীতি রায় পিতার নাম: কুতিদ্যুতি রায় বাড়ির নং : n0097 বয়স : 24 লিঙ্গ : মহিলা	ফটো উপলব্ধ	নাম : নিরুপমা রায় পিতার নাম: বার্নিশ চন্দ্র রায় বাড়ির নং : n0144 বয়স : 28 লিঙ্গ : মহিলা	ফটো উপলব্ধ
496	JLG3385838	497	WB/03/015/423350	498	SKW2271443
নাম : দীননাথ রায় পিতার নাম: রবি চরন রায় বাড়ির নং : n0120 বয়স : 42 লিঙ্গ : পুরুষ	ফটো উপলব্ধ	নাম : সুশীল রায় পিতার নাম: মনচন রায় বাড়ির নং : n0144 বয়স : 58 লিঙ্গ : পুরুষ	ফটো উপলব্ধ	নাম : জগদীশ চন্দ্র রায় পিতার নাম: সত্যচরন রায় বাড়ির নং : n0121 বয়স : 56 লিঙ্গ : পুরুষ	ফটো উপলব্ধ
499	JLG3727997	500	SKW1665199	501	JLG3386661
নাম : লক্ষ্মী রায় স্বামীর নাম: সন্তোষ রায় বাড়ির নং : n0058 বয়স : 38 লিঙ্গ : মহিলা	ফটো উপলব্ধ	নাম : সুবল রায় পিতার নাম: বিশ্বনাথ রায় বাড়ির নং : n0230 বয়স : 47 লিঙ্গ : পুরুষ	ফটো উপলব্ধ	নাম : সন্তোষ রায় মায়ের নাম: শান্তিবালা রায় বাড়ির নং : n0058 বয়স : 40 লিঙ্গ : পুরুষ	ফটো উপলব্ধ
502	SKW1665181	503	SKW1449958	504	JLG1916816
নাম : নিখিল রায় মায়ের নাম: পঞ্চমী রায় বাড়ির নং : n0229 বয়স : 33 লিঙ্গ : পুরুষ	ফটো উপলব্ধ	নাম : প্রতিভা রায় স্বামীর নাম: নরেশ চন্দ্র রায় বাড়ির নং : n0179 বয়স : 73 লিঙ্গ : মহিলা	ফটো উপলব্ধ	নাম : সুবল রায় পিতার নাম: মনপতি রায় বাড়ির নং : n0054 বয়স : 56 লিঙ্গ : পুরুষ	ফটো উপলব্ধ
505	SKW1185172	506	JLG1348952	507	SKW2286524
নাম : সুশীলা রয় স্বামীর নাম: ভূপেন রায় বাড়ির নং : n0153 বয়স : 45 লিঙ্গ : মহিলা	ফটো উপলব্ধ	নাম : অমীতাবালা রয় স্বামীর নাম: সত্যেন রায় বাড়ির নং : n0069 বয়স : 44 লিঙ্গ : মহিলা	ফটো উপলব্ধ	নাম : মহেন্দ্র রায় পিতার নাম: পোহাতু রায় বাড়ির নং : n0119 বয়স : 66 লিঙ্গ : পুরুষ	ফটো উপলব্ধ
508	SKW2419968	509	JLG3215266	510	SKW2119618
নাম : গজবালা রায় স্বামীর নাম: ভাবেশ রায় বাড়ির নং : n0076 বয়স : 68 লিঙ্গ : মহিলা	ফটো উপলব্ধ	নাম : জলেশ্বরী রায় স্বামীর নাম: জলেশ্বরী রায় বাড়ির নং : n0073 বয়স : 45 লিঙ্গ : মহিলা	ফটো উপলব্ধ	নাম : রশ্মিতা দাস স্বামীর নাম: সুদীপ রায় বাড়ির নং : এন0013 বয়স : 26 লিঙ্গ : মহিলা	ফটো উপলব্ধ

511	WB/03/015/423535	ফটো উপলব্ধ	512	SKW1795707	ফটো উপলব্ধ	513	SKW2271724	ফটো উপলব্ধ
নাম : দোমাসু রায় পিতার নাম: কালি মোহন রায় বাড়ির নং : n0058 বয়স : 65 লিঙ্গ : পুরুষ			নাম : সম্পা রায় পিতার নাম: মতি রায় বাড়ির নং : পাট নং 15/233 বয়স : 31 লিঙ্গ : মহিলা			নাম : রণজীত রয় পিতার নাম: পেনু রয় বাড়ির নং : n0048 বয়স : 48 লিঙ্গ : পুরুষ		
514	JLG3386729	ফটো উপলব্ধ	515	JLG3627403	ফটো উপলব্ধ	516	SKW2095917	ফটো উপলব্ধ
নাম : প্রমোদ চন্দ্র রায় পিতার নাম: বীরেন্দ্র নাথ রায় বাড়ির নং : n0063 বয়স : 45 লিঙ্গ : পুরুষ			নাম : দীপু রায় মায়ের নাম: গজবালা রায় বাড়ির নং : n0076 বয়স : 39 লিঙ্গ : পুরুষ			নাম : তুলসী রায় স্বামীর নাম: শান্তি রঞ্জন রায় বাড়ির নং : এন0026 বয়স : 34 লিঙ্গ : মহিলা		
517	SKW1325364	ফটো উপলব্ধ	518	SKW1793876	ফটো উপলব্ধ	519	SKW2717072	ফটো উপলব্ধ
নাম : পবিত্র রায় পিতার নাম: খোকা রায় বাড়ির নং : n0071 বয়স : 36 লিঙ্গ : পুরুষ			নাম : বাসন্তী রায় স্বামীর নাম: বিকাশ রায় বাড়ির নং : n0038 বয়স : 36 লিঙ্গ : মহিলা			নাম : শুভজিৎ রায় পিতার নাম: দেব কুমার রায় বাড়ির নং : এন0044 বয়স : 21 লিঙ্গ : পুরুষ		
520	JLG3561073	ফটো উপলব্ধ	521	SKW2650471	ফটো উপলব্ধ	522	SKW2338523	ফটো উপলব্ধ
নাম : মীনা সিংহ রায় স্বামীর নাম: কুতিদ্যুতি রায় বাড়ির নং : n0329 বয়স : 48 লিঙ্গ : মহিলা			নাম : জয়ন্ত রায় পিতার নাম: জগন্নাথ রায় বাড়ির নং : এন0120 বয়স : 22 লিঙ্গ : পুরুষ			নাম : সুশীল রায় পিতার নাম: উপেন্দ্র রায় বাড়ির নং : n0073 বয়স : 51 লিঙ্গ : পুরুষ		
523	WB/03/015/423137	ফটো উপলব্ধ	524	SKW2667178	ফটো উপলব্ধ	525	SKW1665751	ফটো উপলব্ধ
নাম : সুশীল রায় পিতার নাম: সিতেশ্বর রায় বাড়ির নং : n0115 বয়স : 60 লিঙ্গ : পুরুষ			নাম : স্বর্ণবালা রায় স্বামীর নাম: রতিকান্ত রায় বাড়ির নং : n0305 বয়স : 79 লিঙ্গ : মহিলা			নাম : সন্ধ্যা রায় স্বামীর নাম: ভগলু রায় বাড়ির নং : n0332 বয়স : 41 লিঙ্গ : মহিলা		
526	SKW2336956	ফটো উপলব্ধ	527	SKW1434067	ফটো উপলব্ধ	528	WB/03/015/423707	ফটো উপলব্ধ
নাম : তিলোত্তমা রায় স্বামীর নাম: সুশীল রায় বাড়ির নং : n0115 বয়স : 55 লিঙ্গ : মহিলা			নাম : সন্ধ্যা বালা রায় স্বামীর নাম: প্রাণেশ্বর রায় বাড়ির নং : n0119 বয়স : 60 লিঙ্গ : মহিলা			নাম : নিধিরাম রায় পিতার নাম: নরেন্দ্রনাথ রায় বাড়ির নং : n0072 বয়স : 70 লিঙ্গ : পুরুষ		
529	JLG3385994	ফটো উপলব্ধ	530	SKW1434059	ফটো উপলব্ধ	531	SKW2340297	ফটো উপলব্ধ
নাম : কেশব রায় পিতার নাম: হরিকান্ত রায় বাড়ির নং : n0119 বয়স : 40 লিঙ্গ : পুরুষ			নাম : লিপিকা রায় (বর্মন) স্বামীর নাম: গনেশ বর্মন বাড়ির নং : n0119 বয়স : 33 লিঙ্গ : মহিলা			নাম : রাইদসি রায় স্বামীর নাম: গোপাল রায় বাড়ির নং : n0009 বয়স : 62 লিঙ্গ : মহিলা		
532	WB/03/015/423642	ফটো উপলব্ধ	533	WB/03/015/423365	ফটো উপলব্ধ	534	WB/03/015/423884	ফটো উপলব্ধ
নাম : জয়ন্তী রায় স্বামীর নাম: নরেন রায় বাড়ির নং : n0077 বয়স : 52 লিঙ্গ : মহিলা			নাম : সুনীল রায় পিতার নাম: উপেন রায় বাড়ির নং : n0081 বয়স : 55 লিঙ্গ : পুরুষ			নাম : নরেশ রায় পিতার নাম: কর্ণ রায় বাড়ির নং : n0044 বয়স : 60 লিঙ্গ : পুরুষ		
535	SKW2271401	ফটো উপলব্ধ	536	JLG1349448	ফটো উপলব্ধ	537	WB/03/015/423081	ফটো উপলব্ধ
নাম : সত্যেন্দ্র রায় পিতার নাম: হরেন্দ্র রায় বাড়ির নং : n0069 বয়স : 60 লিঙ্গ : পুরুষ			নাম : মিনা রয় স্বামীর নাম: দীনেশ রায় বাড়ির নং : n0139 বয়স : 52 লিঙ্গ : মহিলা			নাম : সুরেশ রায় পিতার নাম: টয়রা রায় বাড়ির নং : n0050 বয়স : 53 লিঙ্গ : পুরুষ		
538	JLG1348945	ফটো উপলব্ধ	539	SKW1665264	ফটো উপলব্ধ	540	SKW2843340	ফটো উপলব্ধ
নাম : সরস্বতি রায় স্বামীর নাম: সুরেশ রায় বাড়ির নং : n0050 বয়স : 47 লিঙ্গ : মহিলা			নাম : সৌমিএ রায় পিতার নাম: সুশীল রায় বাড়ির নং : n0115 বয়স : 31 লিঙ্গ : পুরুষ			নাম : বাসনা রায় স্বামীর নাম: মহেন্দ্র রায় বাড়ির নং : n0119 বয়স : 55 লিঙ্গ : মহিলা		

বিধানসভা নির্বাচনক্ষেত্রের নং, নাম : 15-ধূপগুড়ি  
ভাগ নং, নাম : 1-রেলগেট, পূর্বাংশ

541 নাম : গোবিন্দ রায় পিতার নাম: মহেন্দ্র রায় বাড়ির নং : n0119 বয়স : 34 লিঙ্গ : পুরুষ	SKW1901289 ফটো উপলব্ধ	542 নাম : বাবু রায় পিতার নাম: নিপিন রায় বাড়ির নং : n0052 বয়স : 35 লিঙ্গ : পুরুষ	SKW1325612 ফটো উপলব্ধ	543 নাম : বিজয় রায় পিতার নাম: রবীন্দ্র রায় বাড়ির নং : n0145 বয়স : 39 লিঙ্গ : পুরুষ	JLG3627346 ফটো উপলব্ধ
544 নাম : হরি রায় পিতার নাম: হীরেন রায় বাড়ির নং : n0061 বয়স : 33 লিঙ্গ : পুরুষ	SKW1434133 ফটো উপলব্ধ	545 নাম : গোবিন্দ রায় পিতার নাম: হীরেন রায় বাড়ির নং : n0061 বয়স : 29 লিঙ্গ : পুরুষ	SKW1901354 ফটো উপলব্ধ	546 নাম : বিন্দু সিংহ রায় স্বামীর নাম: বাবুল সিংহ রায় বাড়ির নং : n0135 বয়স : 48 লিঙ্গ : মহিলা	CQJ2129336 ফটো উপলব্ধ
547 নাম : দিলীপ রায় পিতার নাম: রবীন্দ্রনাথ রায় বাড়ির নং : n0145 বয়স : 34 লিঙ্গ : পুরুষ	SKW1325794 ফটো উপলব্ধ	548 নাম : পরেশ চন্দ্র রায় পিতার নাম: কমলা কান্ত রায় বাড়ির নং : n0120 বয়স : 56 লিঙ্গ : পুরুষ	SKW2306009 ফটো উপলব্ধ	549 নাম : রতি রায় স্বামীর নাম: ধনেশ্বর রায় বাড়ির নং : n0096 বয়স : 65 লিঙ্গ : মহিলা	SKW2434983 ফটো উপলব্ধ
550 নাম : ননীবালা রায় স্বামীর নাম: পরেশ চন্দ্র রায় বাড়ির নং : n0120 বয়স : 52 লিঙ্গ : মহিলা	SKW2306017 ফটো উপলব্ধ	551 নাম : সমীর রায় পিতার নাম: ধনেশ্বর রায় বাড়ির নং : n0096 বয়স : 35 লিঙ্গ : পুরুষ	SKW1325497 ফটো উপলব্ধ	552 নাম : জয়দেব রায় পিতার নাম: জগন্নাথ রায় বাড়ির নং : এন0120 বয়স : 22 লিঙ্গ : পুরুষ	SKW2657195 ফটো উপলব্ধ
553 নাম : পঞ্চমী রয় স্বামীর নাম: গজেন রয় বাড়ির নং : n0089 বয়স : 45 লিঙ্গ : মহিলা	SKW1015387 ফটো উপলব্ধ	554 নাম : কুসুম রায় স্বামীর নাম: গোবিন্দ রায় বাড়ির নং : n0085 বয়স : 41 লিঙ্গ : মহিলা	JLG3215233 ফটো উপলব্ধ	555 নাম : তাপসী রায় স্বামীর নাম: যোগেশ চন্দ্র রয় বাড়ির নং : n0121 বয়স : 29 লিঙ্গ : মহিলা	SKW1901438 ফটো উপলব্ধ
556 নাম : নির্মালা রায় স্বামীর নাম: কেশব রায় বাড়ির নং : n0046 বয়স : 55 লিঙ্গ : মহিলা	SKW2316362 ফটো উপলব্ধ	557 নাম : অজিত রায় পিতার নাম: পানেশ্বর রায় বাড়ির নং : n0335 বয়স : 32 লিঙ্গ : পুরুষ	SKW1522911 ফটো উপলব্ধ	558 নাম : রঞ্জিত রায় পিতার নাম: মনচন রায় বাড়ির নং : n0144 বয়স : 64 লিঙ্গ : পুরুষ	SKW2310225 ফটো উপলব্ধ
559 নাম : মুনাল রায় পিতার নাম: নিরানন্দ রায় বাড়ির নং : n0068 বয়স : 30 লিঙ্গ : পুরুষ	SKW2008902 ফটো উপলব্ধ	560 নাম : গ্যানবালা রায় স্বামীর নাম: সত্যচরণ রায় বাড়ির নং : n0121 বয়স : 75 লিঙ্গ : মহিলা	SKW2348498 ফটো উপলব্ধ	561 নাম : বিনোদ রায় পিতার নাম: বিপিন রায় বাড়ির নং : n0038 বয়স : 60 লিঙ্গ : পুরুষ	SKW2415313 ফটো উপলব্ধ
562 নাম : সুভাষ রায় পিতার নাম: সুশীল রায় বাড়ির নং : n0073 বয়স : 35 লিঙ্গ : পুরুষ	SKW1325828 ফটো উপলব্ধ	563 নাম : প্রিয়ঙ্কা বিশ্বাস পিতার নাম: বৈদ্যনাথ বিশ্বাস বাড়ির নং : না 0026 বয়স : 21 লিঙ্গ : মহিলা	SKW2684009 ফটো উপলব্ধ	564 নাম : অনিল রায় পিতার নাম: অম্বদা মোহন রায় বাড়ির নং : n0087 বয়স : 55 লিঙ্গ : পুরুষ	JLG3560794 ফটো উপলব্ধ
565 নাম : বাবুলাল মন্ডল পিতার নাম: যাক্রমোহন মন্ডল বাড়ির নং : n0145 বয়স : 60 লিঙ্গ : পুরুষ	SKW2289577 ফটো উপলব্ধ	566 নাম : সিবু রায় পিতার নাম: দীনেশ চন্দ্র রায় বাড়ির নং : এন0139 বয়স : 22 লিঙ্গ : পুরুষ	SKW2703387 ফটো উপলব্ধ	567 নাম : কেশব রায় পিতার নাম: কিস্কান্ত রায় বাড়ির নং : n0046 বয়স : 60 লিঙ্গ : পুরুষ	SKW2316453 ফটো উপলব্ধ
568 নাম : দীপালী রায় স্বামীর নাম: সুনিল রায় বাড়ির নং : n0081 বয়স : 49 লিঙ্গ : মহিলা	JLG3627379 ফটো উপলব্ধ	569 নাম : জয়চাঁদ রায় পিতার নাম: মনচন রায় বাড়ির নং : n0144 বয়স : 60 লিঙ্গ : পুরুষ	WB/03/015/423679 ফটো উপলব্ধ	570 নাম : নূপেন রায় পিতার নাম: গনবর রায় বাড়ির নং : n0039 বয়স : 62 লিঙ্গ : পুরুষ	WB/03/015/423699 ফটো উপলব্ধ

বিধানসভা নির্বাচনক্ষেত্রের নং, নাম : 15-ধূপগুড়ি  
ভাগ নং, নাম : 1-রেলগেট, পূর্বাংশ

571	SKW2353076	ফটো উপলব্ধ	572	WB/03/015/423403	ফটো উপলব্ধ	573	SKW1433796	ফটো উপলব্ধ
নাম : কৃতিদ্যুতি রায় পিতার নাম: সচিন্দ্র নাথ রায় বাড়ির নং : n0097 বয়স : 52 লিঙ্গ : পুরুষ			নাম : বিনমা রায় স্বামীর নাম: অনিল রায় বাড়ির নং : n0082 বয়স : 60 লিঙ্গ : মহিলা			নাম : রাজু রায় পিতার নাম: নরেশ রায় বাড়ির নং : n0044 বয়স : 34 লিঙ্গ : পুরুষ		
574	SKW1325000	ফটো উপলব্ধ	575	SKW2713543	ফটো উপলব্ধ	576	SKW1665652	ফটো উপলব্ধ
নাম : সুজাতা রায় পিতার নাম: কেশব রায় বাড়ির নং : n0046 বয়স : 34 লিঙ্গ : মহিলা			নাম : সাগরিকা রায় পিতার নাম: জয়চাঁদ রায় বাড়ির নং : পাট নং 15/233 বয়স : 21 লিঙ্গ : মহিলা			নাম : চম্পকা রায় স্বামীর নাম: রঞ্জিত রায় বাড়ির নং : n0269 বয়স : 34 লিঙ্গ : মহিলা		
577	JLG3728037	ফটো উপলব্ধ	578	SKW2415057	ফটো উপলব্ধ	579	SKW2096154	ফটো উপলব্ধ
নাম : যোগেশ চন্দ্র রায় মায়ের নাম: গ্যানবালা রায় বাড়ির নং : n0121 বয়স : 43 লিঙ্গ : পুরুষ			নাম : পনেশ্বর রায় পিতার নাম: উদ্রক রায় বাড়ির নং : n0016 বয়স : 67 লিঙ্গ : পুরুষ			নাম : অসিত রায় পিতার নাম: জগানন্দ রায় বাড়ির নং : n0119 বয়স : 27 লিঙ্গ : পুরুষ		
580	JLG3627361	ফটো উপলব্ধ	581	JLG3728052	ফটো উপলব্ধ	582	SKW1325737	ফটো উপলব্ধ
নাম : প্রকাশ রায় মায়ের নাম: শৈবা রায় বাড়ির নং : n0064 বয়স : 37 লিঙ্গ : পুরুষ			নাম : চপল সরকার পিতার নাম: অটল সরকার বাড়ির নং : n0010 বয়স : 37 লিঙ্গ : পুরুষ			নাম : নিয়তী রায় স্বামীর নাম: সুবল রায় বাড়ির নং : n0039 বয়স : 37 লিঙ্গ : মহিলা		
583	SKW1184993	ফটো উপলব্ধ	584	SKW2292241	ফটো উপলব্ধ	585	SKW1184928	ফটো উপলব্ধ
নাম : অর্চনা রায় স্বামীর নাম: বাবলু রায় বাড়ির নং : n0275 বয়স : 37 লিঙ্গ : মহিলা			নাম : সুমতি রায় স্বামীর নাম: যোগেন রায় বাড়ির নং : n0113 বয়স : 55 লিঙ্গ : মহিলা			নাম : প্রকাশ রায় মায়ের নাম: কর্নবালা রায় বাড়ির নং : n0115 বয়স : 35 লিঙ্গ : পুরুষ		
586	SKW1901248	ফটো উপলব্ধ	587	SKW2225522	ফটো উপলব্ধ	588	JLG3385630	ফটো উপলব্ধ
নাম : গীতা বর্মন(রায়) স্বামীর নাম: রাজকুমার বর্মন বাড়ির নং : n0089 বয়স : 41 লিঙ্গ : মহিলা			নাম : রিমায়ী আর এল স্বামীর নাম: গোবিন্দ রায় বাড়ির নং : এন0026 বয়স : 30 লিঙ্গ : মহিলা			নাম : রংমালা বিশ্বাস স্বামীর নাম: দীনেশ বিশ্বাস বাড়ির নং : n0026 বয়স : 70 লিঙ্গ : মহিলা		
589	SKW2342897	ফটো উপলব্ধ	590	SKW2435030	ফটো উপলব্ধ	591	JLG1915883	ফটো উপলব্ধ
নাম : রতন রায় পিতার নাম: উপেন্দ্র রায় বাড়ির নং : n0073 বয়স : 56 লিঙ্গ : পুরুষ			নাম : ধনেশ্বর রায় পিতার নাম: উদ্রক রায় বাড়ির নং : n0096 বয়স : 75 লিঙ্গ : পুরুষ			নাম : গোবিন্দা রায় পিতার নাম: খোকা রায় বাড়ির নং : n0071 বয়স : 45 লিঙ্গ : পুরুষ		
592	SKW2347771	ফটো উপলব্ধ	593	SKW1185099	ফটো উপলব্ধ	594	SKW2115343	ফটো উপলব্ধ
নাম : শিশু বালা রায় স্বামীর নাম: রবীন্দ্র নাথ রায় বাড়ির নং : n0145 বয়স : 60 লিঙ্গ : মহিলা			নাম : পরিতোষ রায় পিতার নাম: পনেশ্বর রায় বাড়ির নং : n0016 বয়স : 36 লিঙ্গ : পুরুষ			নাম : হিমালী রায় পিতার নাম: বীরেন্দ্র নাথ রায় বাড়ির নং : n0382 বয়স : 29 লিঙ্গ : মহিলা		
595	SKW2705507	ফটো উপলব্ধ	596	SKW2628477	ফটো উপলব্ধ	597	SKW1015502	ফটো উপলব্ধ
নাম : দীলিপ রায় পিতার নাম: দীনেশ রায় বাড়ির নং : এন0139 বয়স : 27 লিঙ্গ : পুরুষ			নাম : প্রিয়ঙ্কা রায় পিতার নাম: জগবন্ধু রায় বাড়ির নং : এন0121 বয়স : 22 লিঙ্গ : মহিলা			নাম : গৌতম রায় পিতার নাম: দেবীচরণ রায় বাড়ির নং : n0120 বয়স : 38 লিঙ্গ : পুরুষ		
598	SKW2009009	ফটো উপলব্ধ	599	SKW2223832	ফটো উপলব্ধ	600	WB/03/015/423583	ফটো উপলব্ধ
নাম : সঞ্জয় রায় পিতার নাম: জ্যোতিষ রায় বাড়ির নং : n0049 বয়স : 32 লিঙ্গ : পুরুষ			নাম : জয়ন্ত রায় পিতার নাম: কালিচরণ রায় বাড়ির নং : এন0060 বয়স : 25 লিঙ্গ : পুরুষ			নাম : ভাগ্য রায় স্বামীর নাম: নরেশ রায় বাড়ির নং : n0044 বয়স : 52 লিঙ্গ : মহিলা		

601 নাম : নরেন রায় পিতার নাম: ইন্দ্র মোহন রায় বাড়ির নং : n0077 বয়স : 66 লিঙ্গ : পুরুষ	SKW2843290 ফটো উপলব্ধ	602 নাম : রেখা রায় স্বামীর নাম: প্রদীপ রায় বাড়ির নং : n0352 বয়স : 30 লিঙ্গ : মহিলা	SKW1901420 ফটো উপলব্ধ	603 নাম : পমিতা রায় স্বামীর নাম: গোবিন্দ রায় বাড়ির নং : n0085 বয়স : 41 লিঙ্গ : মহিলা	JLG3215258 ফটো উপলব্ধ
604 নাম : গোলাপি রায় বর্মণ স্বামীর নাম: তপন রায় বাড়ির নং : n0071 বয়স : 27 লিঙ্গ : মহিলা	SKW2096139 ফটো উপলব্ধ	605 নাম : রমা রায় স্বামীর নাম: নিরেন রয় বাড়ির নং : n0177 বয়স : 39 লিঙ্গ : মহিলা	SKW1449925 ফটো উপলব্ধ	606 নাম : শংকর রায় পিতার নাম: অনিল রায় বাড়ির নং : n0082 বয়স : 37 লিঙ্গ : পুরুষ	JLG3627353 ফটো উপলব্ধ
607 নাম : রঞ্জিত রায় পিতার নাম: ধনেশ্বর রায় বাড়ির নং : n0120 বয়স : 38 লিঙ্গ : পুরুষ	JLG3627387 ফটো উপলব্ধ	608 নাম : প্রসেনজিত রায় পিতার নাম: পনেশ্বর রায় বাড়ির নং : n0016 বয়স : 36 লিঙ্গ : পুরুষ	SKW1185073 ফটো উপলব্ধ	609 নাম : হিমাদ্রী রায় পিতার নাম: সুশীল রায় বাড়ির নং : পাট নং 15/233 বয়স : 21 লিঙ্গ : মহিলা	SKW2694818 ফটো উপলব্ধ
610 নাম : প্রদীপ রায় মায়ের নাম: স্বর্নবালা রায় বাড়ির নং : n0282 বয়স : 39 লিঙ্গ : পুরুষ	SKW1018340 ফটো উপলব্ধ	611 নাম : বিশেশ্বর রায় পিতার নাম: সিতেশ্বর রায় বাড়ির নং : n0115 বয়স : 49 লিঙ্গ : পুরুষ	WB/03/015/423677 ফটো উপলব্ধ	612 নাম : জগবন্ধু রায় পিতার নাম: সত্যচরণ রায় বাড়ির নং : n0121 বয়স : 49 লিঙ্গ : পুরুষ	SKW2286359 ফটো উপলব্ধ
613 নাম : শুভজিৎ রায় পিতার নাম: জগবন্ধু বাড়ির নং : এন0121 বয়স : 20 লিঙ্গ : পুরুষ	SKW2772788 ফটো উপলব্ধ	614 নাম : নমিতা রায় স্বামীর নাম: বাবু রায় বাড়ির নং : n0048 বয়স : 39 লিঙ্গ : মহিলা	SKW1324888 ফটো উপলব্ধ	615 নাম : জগআনন্দ রায় পিতার নাম: পোহাতু রায় বাড়ির নং : n0119 বয়স : 64 লিঙ্গ : পুরুষ	SKW2283364 ফটো উপলব্ধ
616 নাম : বাসন্তী বাসন্তী স্বামীর নাম: জগানন্দ রায় বাড়ির নং : n0119 বয়স : 52 লিঙ্গ : মহিলা	SKW2283349 ফটো উপলব্ধ	617 নাম : সুমতি রায় স্বামীর নাম: নিধিরাম রায় বাড়ির নং : n0072 বয়স : 60 লিঙ্গ : মহিলা	WB/03/015/423552 ফটো উপলব্ধ	618 নাম : বীণা রায় স্বামীর নাম: পনেশ্বর রায় বাড়ির নং : n0016 বয়স : 55 লিঙ্গ : মহিলা	JLG1348937 ফটো উপলব্ধ
619 নাম : মধুসূদন রায় পিতার নাম: সিতেশ্বর রায় বাড়ির নং : n0115 বয়স : 38 লিঙ্গ : পুরুষ	JLG3491446 ফটো উপলব্ধ	620 নাম : জয়িতা রায় পিতার নাম: বীরেন্দ্র নাথ রায় বাড়ির নং : n0383 বয়স : 26 লিঙ্গ : মহিলা	SKW2115350 ফটো উপলব্ধ	621 নাম : বিদ্যেশ্বরী রায় স্বামীর নাম: মনেশ্বর রায় বাড়ির নং : n0145 বয়স : 80 লিঙ্গ : মহিলা	WB/03/015/423836 ফটো উপলব্ধ
622 নাম : যোগেশ রায় পিতার নাম: দেমাসু রায় বাড়ির নং : n0058 বয়স : 42 লিঙ্গ : পুরুষ	JLG3385853 ফটো উপলব্ধ	623 নাম : তপন রায় পিতার নাম: খোকা রায় বাড়ির নং : n0071 বয়স : 39 লিঙ্গ : পুরুষ	JLG3627395 ফটো উপলব্ধ	624 নাম : বাবলি রায় স্বামীর নাম: অনিল রায় বাড়ির নং : n0087 বয়স : 44 লিঙ্গ : মহিলা	JLG1915222 ফটো উপলব্ধ
625 নাম : সাবিত্রী রায় স্বামীর নাম: পেনু রায় বাড়ির নং : n0048 বয়স : 65 লিঙ্গ : মহিলা	SKW2423143 ফটো উপলব্ধ	626 নাম : আনন্দ রায় পিতার নাম: সুরেশ্বর রায় বাড়ির নং : এন0050 বয়স : 25 লিঙ্গ : পুরুষ	SKW2225357 ফটো উপলব্ধ	627 নাম : অর্চনা রায় পিতার নাম: ধনেশ্বর রায় বাড়ির নং : n0333 বয়স : 32 লিঙ্গ : মহিলা	SKW1665769 ফটো উপলব্ধ
628 নাম : অনুপ রায় পিতার নাম: জগানন্দ রায় বাড়ির নং : n0119 বয়স : 30 লিঙ্গ : পুরুষ	SKW1794031 ফটো উপলব্ধ	629 নাম : রেখা সরকার (রায়) স্বামীর নাম: পূর্ণ রায় বাড়ির নং : n0115 বয়স : 34 লিঙ্গ : মহিলা	SKW1325141 ফটো উপলব্ধ	630 নাম : বাবু রায় পিতার নাম: পেনু রায় বাড়ির নং : n0048 বয়স : 52 লিঙ্গ : পুরুষ	WB/03/015/423750 ফটো উপলব্ধ

বিধানসভা নির্বাচনক্ষেত্রের নং, নাম : 15-ধূপগুড়ি  
ভাগ নং, নাম : 1-রেলগেট, পূর্বাংশ

631	SKW2225043	ফটো উপলব্ধ	632	SKW2351286	ফটো উপলব্ধ	633	SKW2271559	ফটো উপলব্ধ
নাম : রাখী রায় পিতার নাম: অনিল রায় বাড়ির নং : এন0087 বয়স : 25 লিঙ্গ : মহিলা			নাম : জ্যোৎস্না রায় স্বামীর নাম: বীরেন্দ্র নাথ রায় বাড়ির নং : n0145 বয়স : 47 লিঙ্গ : মহিলা			নাম : অনীতা রয় স্বামীর নাম: সতীশ রায় বাড়ির নং : n0012 বয়স : 55 লিঙ্গ : মহিলা		
634	SKW1665462	ফটো উপলব্ধ	635	SKW2348480	ফটো উপলব্ধ	636	SKW1793975	ফটো উপলব্ধ
নাম : স্বপনা রায়(বর্মন) স্বামীর নাম: নরেন্দ্র নাথ রায় বাড়ির নং : n0089 বয়স : 32 লিঙ্গ : মহিলা			নাম : মনীন্দ্র নাথ রায় পিতার নাম: মনেশ্বর রায় বাড়ির নং : n0145 বয়স : 52 লিঙ্গ : পুরুষ			নাম : ভগবতী বর্মন রায় স্বামীর নাম: দীননাথ রায় বাড়ির নং : n0076 বয়স : 31 লিঙ্গ : মহিলা		
637	SKW2225282	ফটো উপলব্ধ	638	HJK2188449	ফটো উপলব্ধ	639	SKW2279909	ফটো উপলব্ধ
নাম : দীপংকর রায় পিতার নাম: সুবল রায় বাড়ির নং : এন0020 বয়স : 25 লিঙ্গ : পুরুষ			নাম : হরিপদ বর্মন পিতার নাম: ভবেন্দ্র বর্মন বাড়ির নং : এন0026 বয়স : 41 লিঙ্গ : পুরুষ			নাম : সুরেন্দ্র রায় পিতার নাম: উপেন রায় বাড়ির নং : n0089 বয়স : 55 লিঙ্গ : পুরুষ		
640	SKW2774743	ফটো উপলব্ধ	641	SKW2225050	ফটো উপলব্ধ	642	SKW1433838	ফটো উপলব্ধ
নাম : স্বপন রায় পিতার নাম: নরেন্দ্র নাথ রায় বাড়ির নং : এন0089 বয়স : 20 লিঙ্গ : পুরুষ			নাম : পপি রায় পিতার নাম: অনিল রায় বাড়ির নং : এন0086 বয়স : 25 লিঙ্গ : মহিলা			নাম : জ্ঞানবালা রায় স্বামীর নাম: বিষ্ণু রায় বাড়ির নং : n0175 বয়স : 68 লিঙ্গ : মহিলা		
643	SKW2414951	ফটো উপলব্ধ	644	SKW2008779	ফটো উপলব্ধ	645	SKW2271435	ফটো উপলব্ধ
নাম : মঞ্জু রায় স্বামীর নাম: বিনোদ রায় বাড়ির নং : n0038 বয়স : 60 লিঙ্গ : মহিলা			নাম : সঞ্জয় রায় পিতার নাম: গোবিন্দ রায় বাড়ির নং : n0085 বয়স : 33 লিঙ্গ : পুরুষ			নাম : দেবিচরন রায় পিতার নাম: কমলাকান্ত রায় বাড়ির নং : n0120 বয়স : 58 লিঙ্গ : পুরুষ		
646	WB/03/015/423647	ফটো উপলব্ধ	647	SKW1901396	ফটো উপলব্ধ	648	SKW2096220	ফটো উপলব্ধ
নাম : দিব্যদুতি রায় পিতার নাম: শচীন্দ্র রায় বাড়ির নং : n0097 বয়স : 69 লিঙ্গ : পুরুষ			নাম : শিবু রায় পিতার নাম: গোপাল রায় বাড়ির নং : n0009 বয়স : 29 লিঙ্গ : পুরুষ			নাম : রানু রায় স্বামীর নাম: জয়চাঁদ রায় বাড়ির নং : n0144 বয়স : 40 লিঙ্গ : মহিলা		
649	SKW2271427	ফটো উপলব্ধ	650	SKW1901404	ফটো উপলব্ধ	651	SKW1433788	ফটো উপলব্ধ
নাম : সুমিত্রা রায় স্বামীর নাম: দেবিচরন রায় বাড়ির নং : n0120 বয়স : 50 লিঙ্গ : মহিলা			নাম : সুদীপ রায় পিতার নাম: যোগেন রায় বাড়ির নং : n0113 বয়স : 30 লিঙ্গ : পুরুষ			নাম : মানিক রায় মায়ের নাম: ঝর্না রায় বাড়ির নং : n0014 বয়স : 37 লিঙ্গ : পুরুষ		
652	JLG3627411	ফটো উপলব্ধ	653	SKW2278950	ফটো উপলব্ধ	654	SKW1665272	ফটো উপলব্ধ
নাম : হরিপদ রায় পিতার নাম: বার্নিশ রায় বাড়ির নং : n0144 বয়স : 37 লিঙ্গ : পুরুষ			নাম : ঝর্ণা রায় স্বামীর নাম: সুরেন রায় বাড়ির নং : n0014 বয়স : 64 লিঙ্গ : মহিলা			নাম : দীলিপ রায় পিতার নাম: সুধীর রায় বাড়ির নং : n0237 বয়স : 35 লিঙ্গ : পুরুষ		
655	SKW2115269	ফটো উপলব্ধ	656	JLG3560778	ফটো উপলব্ধ	657	SKW2335321	ফটো উপলব্ধ
নাম : ইন্দ্রজিৎ রায় পিতার নাম: পনেশ্বর রায় বাড়ির নং : n0374 বয়স : 26 লিঙ্গ : পুরুষ			নাম : কমলা কান্ত রায় পিতার নাম: মনেশ্বর রায় বাড়ির নং : n0145 বয়স : 52 লিঙ্গ : মহিলা			নাম : মনপতি রায় পিতার নাম: গনবর রায় বাড়ির নং : n0054 বয়স : 78 লিঙ্গ : পুরুষ		
658	JLG3386547	ফটো উপলব্ধ	659	SKW2115194	ফটো উপলব্ধ	660	SKW2225423	ফটো উপলব্ধ
নাম : পৌতম বিশ্বাস মায়ের নাম: রংমালা বিশ্বাস বাড়ির নং : n0026 বয়স : 40 লিঙ্গ : পুরুষ			নাম : পিংকি বর্মন রায় স্বামীর নাম: সঞ্জীৎ রায় বাড়ির নং : n0366 বয়স : 32 লিঙ্গ : মহিলা			নাম : মিনতী রায় স্বামীর নাম: সুশান্ত রায় বাড়ির নং : এন0138 বয়স : 37 লিঙ্গ : মহিলা		

বিধানসভা নির্বাচনক্ষেত্রের নং, নাম : 15-ধূপগুড়ি  
ভাগ নং, নাম : 1-রেলগেট, পূর্বাংশ

661	WB/03/015/423369	নাম : জয়হরি রায় পিতার নাম: যজ্ঞেশ্বর রায় বাড়ির নং : n0010 বয়স : 80 লিঙ্গ : পুরুষ	ফটো উপলব্ধ	662	JLG3491461	নাম : সীমা রয় পিতার নাম: সতীশ রায় বাড়ির নং : n0012 বয়স : 38 লিঙ্গ : মহিলা	ফটো উপলব্ধ	663	SKW2115301	নাম : বিপ্লব রায় পিতার নাম: জয়চাঁদ রায় বাড়ির নং : n0378 বয়স : 26 লিঙ্গ : পুরুষ	ফটো উপলব্ধ
664	SKW2115293	নাম : বিক্রম রায় পিতার নাম: জয়চাঁদ রায় বাড়ির নং : n0377 বয়স : 26 লিঙ্গ : পুরুষ	ফটো উপলব্ধ	665	SKW2008894	নাম : বিশ্বনাথ রায় পিতার নাম: বার্নিশ চন্দ্র রায় বাড়ির নং : n0144 বয়স : 35 লিঙ্গ : পুরুষ	ফটো উপলব্ধ	666	WB/03/015/423735	নাম : লক্ষ্মী রায় স্বামীর নাম: হিরেন রায় বাড়ির নং : n0061 বয়স : 55 লিঙ্গ : মহিলা	ফটো উপলব্ধ
667	SKW2008969	নাম : প্রতিমা রায় পিতার নাম: কালিচরণ রায় বাড়ির নং : n0060 বয়স : 28 লিঙ্গ : মহিলা	ফটো উপলব্ধ	668	SKW2008928	নাম : কৃষ্ণ রায় পিতার নাম: দোমাসু রায় বাড়ির নং : n0013 বয়স : 37 লিঙ্গ : পুরুষ	ফটো উপলব্ধ	669	UGR2467637	নাম : জয়শ্রী মন্ডল পিতার নাম: রতন মন্ডল বাড়ির নং : এন0117 বয়স : 26 লিঙ্গ : মহিলা	ফটো উপলব্ধ
670	WB/03/015/423676	নাম : জগন্নাথ রায় পিতার নাম: রবিচরণ রায় বাড়ির নং : n0120 বয়স : 51 লিঙ্গ : পুরুষ	ফটো উপলব্ধ	671	SKW1901263	নাম : চঞ্চল রায় পিতার নাম: অশ্বিনী রায় বাড়ির নং : n0064 বয়স : 31 লিঙ্গ : পুরুষ	ফটো উপলব্ধ	672	WB/03/015/423698	নাম : মহাদেব সরকার পিতার নাম: মরন সরকার বাড়ির নং : এন0026 বয়স : 48 লিঙ্গ : পুরুষ	ফটো উপলব্ধ
673	WB/03/015/423291	নাম : বীনা সরকার স্বামীর নাম: মরন সরকার বাড়ির নং : এন0026 বয়স : 70 লিঙ্গ : মহিলা	ফটো উপলব্ধ	674	JLG3144631	নাম : শেফালী রায় স্বামীর নাম: বেদদ্যুতি রায় বাড়ির নং : n0147 বয়স : 44 লিঙ্গ : মহিলা	ফটো উপলব্ধ	675	SKW1665736	নাম : সবিতা রায় (বর্মন) স্বামীর নাম: ধীরাজ রায় বাড়ির নং : n0331 বয়স : 32 লিঙ্গ : মহিলা	ফটো উপলব্ধ
676	SKW1326164	নাম : প্রতিমা রায় (বর্মন) স্বামীর নাম: প্রদীপ রয় বাড়ির নং : n0310 বয়স : 36 লিঙ্গ : মহিলা	ফটো উপলব্ধ	677	JLG0065300	নাম : বিনু রায় (মল্লিক) স্বামীর নাম: নেপাল রায় বাড়ির নং : n0151 বয়স : 50 লিঙ্গ : মহিলা	ফটো উপলব্ধ	678	WB/03/015/423159	নাম : শান্তি সরকার স্বামীর নাম: সুরেন্দ্রচন্দ্র সরকার বাড়ির নং : n0126 বয়স : 60 লিঙ্গ : মহিলা	ফটো উপলব্ধ
679	SKW1325331	নাম : সন্দীপ অধিকারী পিতার নাম: ভরত অধিকারী বাড়ির নং : n0041 বয়স : 39 লিঙ্গ : পুরুষ	ফটো উপলব্ধ	680	JLG3386786	নাম : মনোরঞ্জন সরকার পিতার নাম: ভজন সরকার বাড়ির নং : n0035 বয়স : 41 লিঙ্গ : পুরুষ	ফটো উপলব্ধ	681	SKW2225373	নাম : দুর্গা সরকার স্বামীর নাম: নিত্য সরকার বাড়ির নং : এন0092 বয়স : 26 লিঙ্গ : মহিলা	ফটো উপলব্ধ
682	SKW2008860	নাম : সুশীল সরকার পিতার নাম: ফনীন্দ্র সরকার বাড়ির নং : n0124 বয়স : 28 লিঙ্গ : পুরুষ	ফটো উপলব্ধ	683	WB/03/015/423547	নাম : নীলা সরকার স্বামীর নাম: বিদ্যাধর সরকার বাড়ির নং : n0084 বয়স : 55 লিঙ্গ : মহিলা	ফটো উপলব্ধ	684	JLG3385606	নাম : হারাধন বর্মন পিতার নাম: অনন্ত বর্মন বাড়ির নং : n0074 বয়স : 42 লিঙ্গ : পুরুষ	ফটো উপলব্ধ
685	SKW2311488	নাম : রমেশ সরকার পিতার নাম: নিমাই সরকার বাড়ির নং : n0094 বয়স : 47 লিঙ্গ : পুরুষ	ফটো উপলব্ধ	686	SKW2225555	নাম : অষ্টমী সরকার স্বামীর নাম: পরিমল সরকার বাড়ির নং : এন0256 বয়স : 30 লিঙ্গ : মহিলা	ফটো উপলব্ধ	687	WB/03/015/423398	নাম : পুষ্প সরকার স্বামীর নাম: সুরেশ সরকার বাড়ির নং : n0033 বয়স : 70 লিঙ্গ : মহিলা	ফটো উপলব্ধ
688	JLG3386737	নাম : রামপদ সরকার পিতার নাম: জগদীশ সরকার বাড়ির নং : n0028 বয়স : 48 লিঙ্গ : পুরুষ	ফটো উপলব্ধ	689	WB/03/015/423562	নাম : তারাপদ সরকার পিতার নাম: জগদীশ সরকার বাড়ির নং : n0028 বয়স : 52 লিঙ্গ : পুরুষ	ফটো উপলব্ধ	690	SKW1325356	নাম : আমজেদ আলী পিতার নাম: মফিরুদ্দিন মিঞা বাড়ির নং : n0055 বয়স : 37 লিঙ্গ : পুরুষ	ফটো উপলব্ধ

বিধানসভা নির্বাচনক্ষেত্রের নং, নাম : 15-ধূপগুড়ি  
ভাগ নং, নাম : 1-রেলগেট, পূর্বাংশ

691 নাম : আশাপূর্ণ সরকার পিতার নাম: উজন সরকার বাড়ির নং : n0035 বয়স : 43 লিঙ্গ : পুরুষ	JLG3144318 ফটো উপলব্ধ	692 নাম : সুরজিত সরকার পিতার নাম: সুরেশ সরকার বাড়ির নং : n0033 বয়স : 37 লিঙ্গ : পুরুষ	SKW1017318 ফটো উপলব্ধ	693 নাম : গোপালচন্দ্র সরকার পিতার নাম: রশিক সরকার বাড়ির নং : n0117 বয়স : 72 লিঙ্গ : পুরুষ	SKW2466621 ফটো উপলব্ধ
694 নাম : কালীপদ সরকার পিতার নাম: জগদীশ সরকার বাড়ির নং : n0028 বয়স : 65 লিঙ্গ : পুরুষ	WB/03/015/423650 ফটো উপলব্ধ	695 নাম : পৌরি সরকার পিতার নাম: গুণ্ডহরি সরকার বাড়ির নং : n0022 বয়স : 35 লিঙ্গ : মহিলা	SKW1325406 ফটো উপলব্ধ	696 নাম : রমা বিশ্বাস মল্লিক স্বামীর নাম: শঙ্কর বিশ্বাস বাড়ির নং : n0028 বয়স : 42 লিঙ্গ : মহিলা	SKW1793959 ফটো উপলব্ধ
697 নাম : কল্যাণী সরকার স্বামীর নাম: অনাথ সরকার বাড়ির নং : n0095 বয়স : 35 লিঙ্গ : মহিলা	SKW1325802 ফটো উপলব্ধ	698 নাম : প্রিয়বালা সরকার স্বামীর নাম: গোসাইদাস সরকার বাড়ির নং : n0092 বয়স : 55 লিঙ্গ : মহিলা	WB/03/015/423202 ফটো উপলব্ধ	699 নাম : হরিভজন সরকার পিতার নাম: লালমোহন সরকার বাড়ির নং : n0090 বয়স : 46 লিঙ্গ : পুরুষ	JLG1348929 ফটো উপলব্ধ
700 নাম : লালমোহন সরকার পিতার নাম: হৃদয় সরকার বাড়ির নং : n0090 বয়স : 90 লিঙ্গ : পুরুষ	WB/03/015/423123 ফটো উপলব্ধ	701 নাম : সীমা সরকার স্বামীর নাম: বিপ্লব সরকার বাড়ির নং : n0084 বয়স : 39 লিঙ্গ : মহিলা	SKW1325091 ফটো উপলব্ধ	702 নাম : গৌরী সরকার স্বামীর নাম: দিলীপ সরকার বাড়ির নং : n0095 বয়স : 35 লিঙ্গ : মহিলা	ZMJ1653476 ফটো উপলব্ধ
703 নাম : প্রানগোপাল সরকার পিতার নাম: কালিপদ সরকার বাড়ির নং : n0241 বয়স : 33 লিঙ্গ : পুরুষ	SKW1665314 ফটো উপলব্ধ	704 নাম : গয়াদাসী সরকার স্বামীর নাম: মহাদেব সরকার বাড়ির নং : n0074 বয়স : 76 লিঙ্গ : মহিলা	SKW2769594 ফটো উপলব্ধ	705 নাম : রাম প্রসাদ সরকার পিতার নাম: সুবল সরকার বাড়ির নং : n0117 বয়স : 44 লিঙ্গ : পুরুষ	JLG3491503 ফটো উপলব্ধ
706 নাম : দীপঙ্কর সরকার পিতার নাম: পরেশ সরকার বাড়ির নং : n0117 বয়স : 28 লিঙ্গ : পুরুষ	SKW2008670 ফটো উপলব্ধ	707 নাম : অনন্ত সরকার পিতার নাম: রবীন্দ্র সরকার বাড়ির নং : n0354 বয়স : 28 লিঙ্গ : পুরুষ	SKW2008720 ফটো উপলব্ধ	708 নাম : শিল্পী সরকার পিতার নাম: মদন সরকার বাড়ির নং : পাট নং 15/233 বয়স : 29 লিঙ্গ : মহিলা	SKW2014488 ফটো উপলব্ধ
709 নাম : মিহির সরকার পিতার নাম: মহাদেব সরকার বাড়ির নং : n0088 বয়স : 52 লিঙ্গ : পুরুষ	WB/03/015/423234 ফটো উপলব্ধ	710 নাম : মালতী সরকার স্বামীর নাম: মরন সরকার বাড়ির নং : n0018 বয়স : 48 লিঙ্গ : মহিলা	SKW2278539 ফটো উপলব্ধ	711 নাম : শ্যামলী সরকার স্বামীর নাম: রামপ্রসাদ সরকার বাড়ির নং : n0117 বয়স : 33 লিঙ্গ : মহিলা	ZMZ1728898 ফটো উপলব্ধ
712 নাম : হরিশ রায় পিতার নাম: লক্ষীচরণ রায় বাড়ির নং : n0032 বয়স : 41 লিঙ্গ : পুরুষ	SKW1325901 ফটো উপলব্ধ	713 নাম : নিয়তী সরকার স্বামীর নাম: বুদ্ধ সরকার বাড়ির নং : n0032 বয়স : 54 লিঙ্গ : মহিলা	SKW2762839 ফটো উপলব্ধ	714 নাম : ইয়াদ আলী পিতার নাম: মফিরুদ্দিন মিঞা বাড়ির নং : n0055 বয়স : 35 লিঙ্গ : পুরুষ	SKW1665355 ফটো উপলব্ধ
715 নাম : বিদ্যানাথ সরকার পিতার নাম: মধুসূদন সরকার বাড়ির নং : n0036 বয়স : 54 লিঙ্গ : পুরুষ	WB/03/015/423832 ফটো উপলব্ধ	716 নাম : মমতা সরকার স্বামীর নাম: আশাপূর্ণ সরকার বাড়ির নং : n0035 বয়স : 39 লিঙ্গ : মহিলা	JLG3727963 ফটো উপলব্ধ	717 নাম : অনাথ সরকার পিতার নাম: মদনমোহন সরকার বাড়ির নং : n0095 বয়স : 60 লিঙ্গ : পুরুষ	WB/03/015/423229 ফটো উপলব্ধ
718 নাম : মনোরঞ্জন সরকার পিতার নাম: অমল্য সরকার বাড়ির নং : n0094 বয়স : 37 লিঙ্গ : পুরুষ	SKW1016906 ফটো উপলব্ধ	719 নাম : দীপিকা বর্মন পিতার নাম: রবি বর্মন বাড়ির নং : এন0093 বয়স : 22 লিঙ্গ : মহিলা	SKW2661874 ফটো উপলব্ধ	720 নাম : দিলীপ সরকার পিতার নাম: নিরাশা সরকার বাড়ির নং : n0066 বয়স : 29 লিঙ্গ : পুরুষ	SKW1901412 ফটো উপলব্ধ

বিধানসভা নির্বাচনক্ষেত্রের নং, নাম : 15-ধূপগুড়ি  
ভাগ নং, নাম : 1-রেলগেট, পূর্বাংশ

721 নাম : প্রনিতা বর্মন স্বামীর নাম: অমল বর্মন বাড়ির নং : n0074 বয়স : 35 লিঙ্গ : মহিলা	SKW1325067 ফটো উপলব্ধ	722 নাম : আনন্দ সরকার পিতার নাম: রবীন্দ্র সরকার বাড়ির নং : n0091 বয়স : 30 লিঙ্গ : পুরুষ	SKW1794072 ফটো উপলব্ধ	723 নাম : ছায়া সরকার স্বামীর নাম: মিহির সরকার বাড়ির নং : n0088 বয়স : 45 লিঙ্গ : মহিলা	JLG1915180 ফটো উপলব্ধ
724 নাম : বিশুজিৎ সরকার পিতার নাম: রাধাবল্লাভ সরকার বাড়ির নং : n0117 বয়স : 34 লিঙ্গ : পুরুষ	SKW1326123 ফটো উপলব্ধ	725 নাম : ত্রিদিব মল্লিক পিতার নাম: তপন মল্লিক বাড়ির নং : এন0091 বয়স : 22 লিঙ্গ : পুরুষ	SKW2661866 ফটো উপলব্ধ	726 নাম : কৃষ্ণ সরকার পিতার নাম: দধীরাম সরকার বাড়ির নং : n0122 বয়স : 34 লিঙ্গ : পুরুষ	SKW1433994 ফটো উপলব্ধ
727 নাম : মানিক সরকার পিতার নাম: নিরাসা সরকার বাড়ির নং : n0066 বয়স : 34 লিঙ্গ : পুরুষ	SKW1794015 ফটো উপলব্ধ	728 নাম : ভারতী সরকার স্বামীর নাম: পার্শ্বনাথ সরকার বাড়ির নং : n0021 বয়স : 65 লিঙ্গ : মহিলা	JLG3560927 ফটো উপলব্ধ	729 নাম : দধীরাম সরকার পিতার নাম: শশীমোহন সরকার বাড়ির নং : n0122 বয়স : 62 লিঙ্গ : পুরুষ	SKW2335610 ফটো উপলব্ধ
730 নাম : পূজা সরকার স্বামীর নাম: নিরাসা সরকার বাড়ির নং : n0066 বয়স : 60 লিঙ্গ : মহিলা	JLG3386232 ফটো উপলব্ধ	731 নাম : তাপসী সরকার স্বামীর নাম: অমল্য সরকার বাড়ির নং : n0094 বয়স : 62 লিঙ্গ : মহিলা	SKW2674596 ফটো উপলব্ধ	732 নাম : কৃষ্ণ সরকার পিতার নাম: মেঘলাল সরকার বাড়ির নং : n0041 বয়স : 58 লিঙ্গ : পুরুষ	WB/03/015/423520 ফটো উপলব্ধ
733 নাম : মৌমিতা সরকার পিতার নাম: রামহরি সরকার বাড়ির নং : এন0289 বয়স : 22 লিঙ্গ : মহিলা	SKW2663896 ফটো উপলব্ধ	734 নাম : মধুমালা সরকার পিতার নাম: গয়ানাথ সরকার বাড়ির নং : এন0274 বয়স : 25 লিঙ্গ : মহিলা	SKW2645786 ফটো উপলব্ধ	735 নাম : নয়নতারা সরকার স্বামীর নাম: রামহরি সরকার বাড়ির নং : n0318 বয়স : 49 লিঙ্গ : মহিলা	WB/03/015/423560 ফটো উপলব্ধ
736 নাম : আরতী সরকার স্বামীর নাম: কালীপদ সরকার বাড়ির নং : n0028 বয়স : 60 লিঙ্গ : মহিলা	WB/03/015/423576 ফটো উপলব্ধ	737 নাম : পৌতম সরকার পিতার নাম: গুণ্ডহরি সরকার বাড়ির নং : n0022 বয়স : 30 লিঙ্গ : পুরুষ	SKW1812718 ফটো উপলব্ধ	738 নাম : শংকর সরকার মায়ের নাম: জয়ধনী সরকার বাড়ির নং : n0029 বয়স : 36 লিঙ্গ : পুরুষ	SKW1324920 ফটো উপলব্ধ
739 নাম : শিল্পী সরকার পিতার নাম: বলহরি সরকার বাড়ির নং : n0317 বয়স : 39 লিঙ্গ : মহিলা	SKW1016716 ফটো উপলব্ধ	740 নাম : কম্পনা সরকার স্বামীর নাম: কৃষ্ণ সরকার বাড়ির নং : n0334 বয়স : 44 লিঙ্গ : মহিলা	JLG3144193 ফটো উপলব্ধ	741 নাম : প্রদীপ অধিকারী পিতার নাম: ভরত অধিকারী বাড়ির নং : n0041 বয়স : 55 লিঙ্গ : পুরুষ	JLG3385580 ফটো উপলব্ধ
742 নাম : পরিতোষ অধিকারী পিতার নাম: ভরত অধিকারী বাড়ির নং : n0041 বয়স : 42 লিঙ্গ : পুরুষ	SKW1665728 ফটো উপলব্ধ	743 নাম : লিটন সরকার পিতার নাম: অটল সরকার বাড়ির নং : n0017 বয়স : 40 লিঙ্গ : পুরুষ	JLG3386109 ফটো উপলব্ধ	744 নাম : হরিদাস সরকার পিতার নাম: যামিনীমোহন সরকার বাড়ির নং : n0093 বয়স : 85 লিঙ্গ : পুরুষ	WB/03/015/423646 ফটো উপলব্ধ
745 নাম : বিপ্লব সরকার পিতার নাম: বিদ্যাধর সরকার বাড়ির নং : n0084 বয়স : 39 লিঙ্গ : পুরুষ	SKW1325919 ফটো উপলব্ধ	746 নাম : মফি রুদ্দিন মিঞা পিতার নাম: কাদের আলী বাড়ির নং : n0055 বয়স : 58 লিঙ্গ : পুরুষ	SKW2335453 ফটো উপলব্ধ	747 নাম : অটল সরকার পিতার নাম: নারায়ন সরকার বাড়ির নং : n0017 বয়স : 64 লিঙ্গ : পুরুষ	WB/03/015/423597 ফটো উপলব্ধ
748 নাম : পরিমল সরকার পিতার নাম: নিমাই সরকার বাড়ির নং : n0094 বয়স : 42 লিঙ্গ : পুরুষ	JLG1348978 ফটো উপলব্ধ	749 নাম : রানি সরকার স্বামীর নাম: মনোরঞ্জন সরকার বাড়ির নং : n0272 বয়স : 36 লিঙ্গ : মহিলা	SKW1665702 ফটো উপলব্ধ	750 নাম : দুলাল সরকার পিতার নাম: দুধী চন্দ্র সরকার বাড়ির নং : n0122 বয়স : 37 লিঙ্গ : পুরুষ	SKW1433986 ফটো উপলব্ধ

751 নাম : বিমল সরকার পিতার নাম: বান্দু সরকার বাড়ির নং : n0109 বয়স : 43 লিঙ্গ : পুরুষ	JLG3144300 ফটো উপলব্ধ	752 নাম : পাগল সরকার পিতার নাম: ডাউরী সরকার বাড়ির নং : n0095 বয়স : 45 লিঙ্গ : পুরুষ	SKW1325034 ফটো উপলব্ধ	753 নাম : বান্দু সরকার পিতার নাম: রামমোহন সরকার বাড়ির নং : n0109 বয়স : 75 লিঙ্গ : পুরুষ	JLG1349026 ফটো উপলব্ধ
754 নাম : জ্যোৎস্না সরকার স্বামীর নাম: খগেন সরকার বাড়ির নং : n0112 বয়স : 70 লিঙ্গ : মহিলা	WB/03/015/423459 ফটো উপলব্ধ	755 নাম : নিত্য সরকার পিতার নাম: গোসাইদাস সরকার বাড়ির নং : n0092 বয়স : 39 লিঙ্গ : পুরুষ	SKW1433846 ফটো উপলব্ধ	756 নাম : হাজরা খাতুন স্বামীর নাম: মফিরুদ্দিন মিঞা বাড়ির নং : n0055 বয়স : 57 লিঙ্গ : মহিলা	SKW2339216 ফটো উপলব্ধ
757 নাম : শ্রীবাসচন্দ্র সরকার পিতার নাম: শশীমোহন সরকার বাড়ির নং : n0124 বয়স : 72 লিঙ্গ : পুরুষ	WB/03/015/423213 ফটো উপলব্ধ	758 নাম : রতন চন্দ্র সরকার পিতার নাম: বিপীন চন্দ্র সরকার বাড়ির নং : n0291 বয়স : 85 লিঙ্গ : পুরুষ	JLG1348796 ফটো উপলব্ধ	759 নাম : অমল বর্মন পিতার নাম: হেমন্ত বর্মন বাড়ির নং : n0074 বয়স : 46 লিঙ্গ : পুরুষ	JLG1960921 ফটো উপলব্ধ
Q 760 নাম : অখিল সরকার পিতার নাম: নন্দলাল সরকার বাড়ির নং : বয়স : 38 লিঙ্গ : পুরুষ	SKW1184852 ফটো উপলব্ধ	761 নাম : প্রদীপ সরকার পিতার নাম: মরন সরকার বাড়ির নং : এন0288 বয়স : 22 লিঙ্গ : পুরুষ	SKW2650893 ফটো উপলব্ধ	762 নাম : বিনা সরকার স্বামীর নাম: হরিভজন সরকার বাড়ির নং : n0090 বয়স : 41 লিঙ্গ : মহিলা	JLG3386216 ফটো উপলব্ধ
763 নাম : বর্ষা সরকার স্বামীর নাম: খোকন সরকার বাড়ির নং : n0265 বয়স : 33 লিঙ্গ : মহিলা	SKW1665595 ফটো উপলব্ধ	764 নাম : গয়ানাথ সরকার পিতার নাম: মহাদেব সরকার বাড়ির নং : n0274 বয়স : 58 লিঙ্গ : পুরুষ	WB/03/001/149141 ফটো উপলব্ধ	765 নাম : বসনা সরকার স্বামীর নাম: শ্রীবাসচন্দ্র সরকার বাড়ির নং : n0124 বয়স : 60 লিঙ্গ : মহিলা	SKW2282788 ফটো উপলব্ধ
766 নাম : মালতী সরকার স্বামীর নাম: ফনীন্দ্র সরকার বাড়ির নং : n0124 বয়স : 62 লিঙ্গ : মহিলা	SKW2283562 ফটো উপলব্ধ	767 নাম : কমল সরকার পিতার নাম: ফনীন্দ্র সরকার বাড়ির নং : n0124 বয়স : 30 লিঙ্গ : পুরুষ	SKW1901370 ফটো উপলব্ধ	768 নাম : সুরেন্দ্র সরকার পিতার নাম: শশীমোহন সরকার বাড়ির নং : n0126 বয়স : 65 লিঙ্গ : পুরুষ	WB/03/015/423635 ফটো উপলব্ধ
769 নাম : ফনীন্দ্র সরকার পিতার নাম: সুবল চন্দ্র সরকার বাড়ির নং : n0117 বয়স : 54 লিঙ্গ : পুরুষ	SKW2387447 ফটো উপলব্ধ	770 নাম : সুপ্রিয়া সরকার পিতার নাম: তারাপদ সরকার বাড়ির নং : এন0028 বয়স : 23 লিঙ্গ : মহিলা	SKW2573822 ফটো উপলব্ধ	771 নাম : ফনীন্দ্র সরকার পিতার নাম: ধনঞ্জয় সরকার বাড়ির নং : n0124 বয়স : 67 লিঙ্গ : পুরুষ	SKW2410512 ফটো উপলব্ধ
772 নাম : সুভাষ সরকার মায়ের নাম: জয়ধনী সরকার বাড়ির নং : n0029 বয়স : 36 লিঙ্গ : পুরুষ	SKW1325240 ফটো উপলব্ধ	773 নাম : শান্তিবালা সরকার স্বামীর নাম: দ্বিজেন্দ্র নাথ সরকার বাড়ির নং : n0112 বয়স : 62 লিঙ্গ : মহিলা	SKW2331148 ফটো উপলব্ধ	774 নাম : তুষ্ট সরকার পিতার নাম: হরিদাস সরকার বাড়ির নং : n0093 বয়স : 54 লিঙ্গ : পুরুষ	JLG1349430 ফটো উপলব্ধ
775 নাম : রামহরি সরকার পিতার নাম: রতন সরকার বাড়ির নং : n0289 বয়স : 55 লিঙ্গ : পুরুষ	WB/03/015/423879 ফটো উপলব্ধ	776 নাম : অমলা সরকার পিতার নাম: যমিনী সরকার বাড়ির নং : n0094 বয়স : 70 লিঙ্গ : পুরুষ	WB/03/015/423767 ফটো উপলব্ধ	777 নাম : শ্যামল সরকার পিতার নাম: সুনিলা সরকার বাড়ির নং : n0107 বয়স : 40 লিঙ্গ : পুরুষ	JLG3491560 ফটো উপলব্ধ
778 নাম : বিমল কুমার সরকার পিতার নাম: দ্বীজেন্দ্র নাথ সরকার বাড়ির নং : n0112 বয়স : 42 লিঙ্গ : পুরুষ	JLG3627494 ফটো উপলব্ধ	779 নাম : অনিমা অধিকারী স্বামীর নাম: পরিতোষ অধিকারী বাড়ির নং : n0041 বয়স : 32 লিঙ্গ : মহিলা	SKW1793991 ফটো উপলব্ধ	780 নাম : রেখা সরকার স্বামীর নাম: গোপাল সরকার বাড়ির নং : n0117 বয়স : 66 লিঙ্গ : মহিলা	SKW2423382 ফটো উপলব্ধ

781 নাম : রেবা সরকার স্বামীর নাম: তুষ্ট সরকার বাড়ির নং : n0093 বয়স : 46 লিঙ্গ : মহিলা	JLG3627593 ফটো উপলব্ধ	782 নাম : সুমিত্রা সরকার স্বামীর নাম: রাজেন সরকার বাড়ির নং : n0112 বয়স : 42 লিঙ্গ : মহিলা	JLG3386745 ফটো উপলব্ধ	783 নাম : মুক্তা মোদক (সরকার) স্বামীর নাম: ধর্জেন্দ্র নাথ সরকার বাড়ির নং : n0112 বয়স : 38 লিঙ্গ : মহিলা	SKW1434042 ফটো উপলব্ধ
784 নাম : প্রানতোষ সরকার মায়ের নাম: পূজা সরকার বাড়ির নং : এন0066 বয়স : 39 লিঙ্গ : মহিলা	SKW2225100 ফটো উপলব্ধ	785 নাম : ধর্জেন্দ্র নাথ সরকার পিতার নাম: ধর্জেন্দ্র নাথ সরকার বাড়ির নং : n0112 বয়স : 42 লিঙ্গ : পুরুষ	JLG3144219 ফটো উপলব্ধ	786 নাম : অনিতা সরকার স্বামীর নাম: রমেশ সরকার বাড়ির নং : n0094 বয়স : 38 লিঙ্গ : মহিলা	SKW1434117 ফটো উপলব্ধ
787 নাম : রতন সরকার মায়ের নাম: বীনা সরকার বাড়ির নং : n0108 বয়স : 34 লিঙ্গ : পুরুষ	SKW1325448 ফটো উপলব্ধ	788 নাম : মানিক সরকার পিতার নাম: গোপাল সরকার বাড়ির নং : n0108 বয়স : 40 লিঙ্গ : পুরুষ	JLG3727864 ফটো উপলব্ধ	789 নাম : খোকন সরকার পিতার নাম: নিবারন সরকার বাড়ির নং : n0108 বয়স : 49 লিঙ্গ : পুরুষ	JLG3144227 ফটো উপলব্ধ
790 নাম : লিটন সরকার পিতার নাম: খোকন সরকার বাড়ির নং : এন0001 বয়স : 24 লিঙ্গ : পুরুষ	SKW2775286 ফটো উপলব্ধ	791 নাম : মমতা সরকার (বৈদ্য) স্বামীর নাম: ফনিন্দ্র সরকার বাড়ির নং : n0117 বয়স : 46 লিঙ্গ : মহিলা	JLG3561099 ফটো উপলব্ধ	792 নাম : জয়ধনী সরকার স্বামীর নাম: পরেশ সরকার বাড়ির নং : n0029 বয়স : 55 লিঙ্গ : মহিলা	WB/03/015/423595 ফটো উপলব্ধ
793 নাম : মেঘি সরকার স্বামীর নাম: দুলাল সরকার বাড়ির নং : n0124 বয়স : 36 লিঙ্গ : মহিলা	JLG3728078 ফটো উপলব্ধ	794 নাম : গৌতম সরকার পিতার নাম: সুনিল সরকার বাড়ির নং : n0107 বয়স : 38 লিঙ্গ : পুরুষ	JLG3491552 ফটো উপলব্ধ	795 নাম : রাজেন সরকার পিতার নাম: ধর্জেন্দ্র সরকার বাড়ির নং : n0112 বয়স : 48 লিঙ্গ : পুরুষ	WB/03/015/423659 ফটো উপলব্ধ
796 নাম : পাগল দাসী সরকার স্বামীর নাম: সুবল চন্দ্র সরকার বাড়ির নং : n0117 বয়স : 75 লিঙ্গ : মহিলা	SKW2392074 ফটো উপলব্ধ	797 নাম : দিলীপ সরকার পিতার নাম: সন্তোষ সরকার বাড়ির নং : n0095 বয়স : 41 লিঙ্গ : পুরুষ	JLG3627528 ফটো উপলব্ধ	798 নাম : পরিমল সরকার পিতার নাম: সুনিল সরকার বাড়ির নং : n0107 বয়স : 47 লিঙ্গ : পুরুষ	JLG1957554 ফটো উপলব্ধ
799 নাম : কৌশল্যা সরকার স্বামীর নাম: বান্দু সরকার বাড়ির নং : n0109 বয়স : 70 লিঙ্গ : মহিলা	WB/03/015/423388 ফটো উপলব্ধ	800 নাম : বিশ্জিৎ সরকার পিতার নাম: পার্শ্বনাথ সরকার বাড়ির নং : n0021 বয়স : 34 লিঙ্গ : পুরুষ	SKW1325026 ফটো উপলব্ধ	801 নাম : বিবেকা সরকার (রায়) স্বামীর নাম: পরিমল সরকার বাড়ির নং : n0107 বয়স : 35 লিঙ্গ : মহিলা	SKW1325646 ফটো উপলব্ধ
802 নাম : শান্তি সরকার স্বামীর নাম: রবীন্দ্র সরকার বাড়ির নং : n0091 বয়স : 53 লিঙ্গ : মহিলা	SKW2339703 ফটো উপলব্ধ	803 নাম : মান্দিপ সরকার পিতার নাম: রাজেন্দ্র সরকার বাড়ির নং : n0387 বয়স : 26 লিঙ্গ : মহিলা	SKW2115392 ফটো উপলব্ধ	804 নাম : গঙ্গা সরকার স্বামীর নাম: গয়ানাথ সরকার বাড়ির নং : n0303 বয়স : 40 লিঙ্গ : মহিলা	JLG3386869 ফটো উপলব্ধ
805 নাম : জয়গোপাল সরকার পিতার নাম: কালীপদ সরকার বাড়ির নং : n0028 বয়স : 38 লিঙ্গ : পুরুষ	SKW1016955 ফটো উপলব্ধ	806 নাম : বিপ্লব সরকার পিতার নাম: সন্তোষ সরকার বাড়ির নং : n0095 বয়স : 47 লিঙ্গ : পুরুষ	JLG1349919 ফটো উপলব্ধ	807 নাম : তনুশ্রী সরকার পিতার নাম: রামহরী সরকার বাড়ির নং : এন0289 বয়স : 26 লিঙ্গ : মহিলা	SKW2225159 ফটো উপলব্ধ
808 নাম : অর্জিৎ সরকার পিতার নাম: মিহির সরকার বাড়ির নং : এন0088 বয়স : 25 লিঙ্গ : পুরুষ	SKW2225092 ফটো উপলব্ধ	809 নাম : পার্শ্বনাথ সরকার পিতার নাম: ভুবন সরকার বাড়ির নং : n0021 বয়স : 70 লিঙ্গ : পুরুষ	WB/03/015/423697 ফটো উপলব্ধ	810 নাম : স্বপ্না বর্মন পিতার নাম: সুরেন বর্মন বাড়ির নং : এন006 বয়স : 35 লিঙ্গ : মহিলা	TIH1272780 ফটো উপলব্ধ

811 নাম : বাদল সরকার পিতার নাম: বিদ্যাধর সরকার বাড়ির নং : n0181 বয়স : 41 লিঙ্গ : পুরুষ	SKW1450006 ফটো উপলব্ধ	812 নাম : বীরেন সরকার পিতার নাম: সুবল চন্দ্র সরকার বাড়ির নং : n0117 বয়স : 51 লিঙ্গ : পুরুষ	JLG1349380 ফটো উপলব্ধ	813 নাম : সঞ্জিত সরকার পিতার নাম: প্রিয়বালা সরকার বাড়ির নং : n0092 বয়স : 28 লিঙ্গ : পুরুষ	SKW2008837 ফটো উপলব্ধ
814 নাম : বিলাসী সরকার স্বামীর নাম: ভজন সরকার বাড়ির নং : n0035 বয়স : 70 লিঙ্গ : মহিলা	WB/03/015/423158 ফটো উপলব্ধ	815 নাম : দীপা সরকার পিতার নাম: আশাপূর্ণ সরকার বাড়ির নং : না বয়স : 21 লিঙ্গ : মহিলা	SKW2744753 ফটো উপলব্ধ	816 নাম : শুভজিৎ সরকার পিতার নাম: আশাপূর্ণ সরকার বাড়ির নং : 15/233 বয়স : 20 লিঙ্গ : পুরুষ	SKW2745859 ফটো উপলব্ধ
817 নাম : বুদ্ধ সরকার পিতার নাম: ক্ষীরমোহন সরকার বাড়ির নং : n0032 বয়স : 60 লিঙ্গ : পুরুষ	WB/03/015/423893 ফটো উপলব্ধ	818 নাম : রাম প্রসাদ সরকার পিতার নাম: সন্তোষ সরকার বাড়ির নং : n0095 বয়স : 42 লিঙ্গ : পুরুষ	JLG3144326 ফটো উপলব্ধ	819 নাম : সুনীল সরকার পিতার নাম: রামমোহন সরকার বাড়ির নং : n0107 বয়স : 80 লিঙ্গ : পুরুষ	SKW2340891 ফটো উপলব্ধ
820 নাম : বলহরি সরকার পিতার নাম: রতন চন্দ্র সরকার বাড়ির নং : n0290 বয়স : 48 লিঙ্গ : পুরুষ	JLG1348960 ফটো উপলব্ধ	821 নাম : রঞ্জিত সরকার পিতার নাম: সুরেশ সরকার বাড়ির নং : n0033 বয়স : 55 লিঙ্গ : পুরুষ	WB/03/015/423261 ফটো উপলব্ধ	822 নাম : সাধনা সরকার স্বামীর নাম: পরেশ সরকার বাড়ির নং : n0117 বয়স : 55 লিঙ্গ : মহিলা	WB/03/015/423795 ফটো উপলব্ধ
823 নাম : কল্যাণী রায় স্বামীর নাম: হরিপদ বর্মণ বাড়ির নং : এন0289 বয়স : 38 লিঙ্গ : মহিলা	SKW2225456 ফটো উপলব্ধ	824 নাম : অঞ্জলী সরকার স্বামীর নাম: রামপদ সরকার বাড়ির নং : n0254 বয়স : 32 লিঙ্গ : মহিলা	SKW1665470 ফটো উপলব্ধ	825 নাম : বিপ্লবী রায় পিতার নাম: যামিনী রায় বাড়ির নং : ভোটপারা বয়স : 27 লিঙ্গ : মহিলা	SKW2082345 ফটো উপলব্ধ
826 নাম : পঙ্কজ সরকার পিতার নাম: গোপাল সরকার বাড়ির নং : n0117 বয়স : 37 লিঙ্গ : পুরুষ	JLG3727880 ফটো উপলব্ধ	827 নাম : রতেশ্বরী রায় স্বামীর নাম: হরিশ রায় বাড়ির নং : N0032 বয়স : 37 লিঙ্গ : মহিলা	SKW1325349 ফটো উপলব্ধ	828 নাম : কাননবালা সরকার পিতার নাম: বিদ্যাধর সরকার বাড়ির নং : n0084 বয়স : 47 লিঙ্গ : মহিলা	JLG3144276 ফটো উপলব্ধ
829 নাম : বাসন্তি সরকার স্বামীর নাম: বিদ্যানাথ সরকার বাড়ির নং : n0036 বয়স : 40 লিঙ্গ : মহিলা	JLG3728110 ফটো উপলব্ধ	830 নাম : দিবাকর সরকার পিতার নাম: ফনীন্দ্র সরকার বাড়ির নং : খলাইগ্রাম বয়স : 20 লিঙ্গ : পুরুষ	SKW2735603 ফটো উপলব্ধ	Q 831 নাম : বাদল সরকার পিতার নাম: নন্দলাল সরকার বাড়ির নং : বয়স : 38 লিঙ্গ : পুরুষ	SKW1325018 ফটো উপলব্ধ
832 নাম : ভায়লা সরকার স্বামীর নাম: নিমাই সরকার বাড়ির নং : n0094 বয়স : 77 লিঙ্গ : মহিলা	SKW2300879 ফটো উপলব্ধ	833 নাম : পদ্মা সরকার স্বামীর নাম: অচল সরকার বাড়ির নং : n0017 বয়স : 54 লিঙ্গ : মহিলা	WB/03/015/423220 ফটো উপলব্ধ	834 নাম : চন্দনা ব্যাপারী পিতার নাম: জগদীশ ব্যাপারী বাড়ির নং : এন0128 বয়স : 32 লিঙ্গ : মহিলা	SKW1599836 ফটো উপলব্ধ
835 নাম : গুণ্ডহরি সরকার পিতার নাম: রতন সরকার বাড়ির নং : n0022 বয়স : 62 লিঙ্গ : পুরুষ	WB/03/015/423569 ফটো উপলব্ধ	836 নাম : রেখা সরকার স্বামীর নাম: গুণ্ডহরি সরকার বাড়ির নং : n0022 বয়স : 54 লিঙ্গ : মহিলা	WB/03/015/423321 ফটো উপলব্ধ	837 নাম : সর্বিতা সরকার স্বামীর নাম: তারাপদ সরকার বাড়ির নং : n0028 বয়স : 43 লিঙ্গ : মহিলা	JLG3627486 ফটো উপলব্ধ
838 নাম : বিষ্ণু রানী সরকার স্বামীর নাম: হরিদাস সরকার বাড়ির নং : n0093 বয়স : 75 লিঙ্গ : মহিলা	SKW2386068 ফটো উপলব্ধ	839 নাম : সুশান্ত সরকার পিতার নাম: সন্তোষ সরকার বাড়ির নং : n0357 বয়স : 37 লিঙ্গ : পুরুষ	SKW1018530 ফটো উপলব্ধ	840 নাম : মরন সরকার পিতার নাম: ব্রজেন সরকার বাড়ির নং : n0288 বয়স : 48 লিঙ্গ : মহিলা	JLG3130804 ফটো উপলব্ধ

বিধানসভা নির্বাচনক্ষেত্রের নং, নাম : 15-ধূপগুড়ি  
ভাগ নং, নাম : 1-রেলগেট, পূর্বাংশ

841	SKW2331130	842	JLG1349901	843	JLG3491537
নাম : দ্বিজেন্দ্র নাথ সরকার পিতার নাম: গজেন্দ্র নাথ সরকার বাড়ির নং : n0112 বয়স : 72 লিঙ্গ : পুরুষ	ফটো উপলব্ধ	নাম : রীতারানী সরকার স্বামীর নাম: রঞ্জিত সরকার বাড়ির নং : n0033 বয়স : 48 লিঙ্গ : মহিলা	ফটো উপলব্ধ	নাম : সন্তোষ সরকার পিতার নাম: ডাউরী সরকার বাড়ির নং : n0095 বয়স : 65 লিঙ্গ : পুরুষ	ফটো উপলব্ধ
844	JLG3491529	845	SKW2708162	846	SKW2759389
নাম : শান্তি সরকার স্বামীর নাম: সন্তোষ সরকার বাড়ির নং : n0095 বয়স : 60 লিঙ্গ : মহিলা	ফটো উপলব্ধ	নাম : শতাব্দী সরকার পিতার নাম: রাজেন সরকার বাড়ির নং : n36 বয়স : 21 লিঙ্গ : মহিলা	ফটো উপলব্ধ	নাম : সুদীপ সরকার পিতার নাম: বিদ্যানাথ সরকার বাড়ির নং : এন0036 বয়স : 20 লিঙ্গ : পুরুষ	ফটো উপলব্ধ
847	SKW2312288	848	JLG3560943	849	JLG3491495
নাম : নিমাই সরকার পিতার নাম: যামিনী সরকার বাড়ির নং : n0094 বয়স : 80 লিঙ্গ : পুরুষ	ফটো উপলব্ধ	নাম : জ্যোতস্না সরকার স্বামীর নাম: সুনীল সরকার বাড়ির নং : n0107 বয়স : 65 লিঙ্গ : মহিলা	ফটো উপলব্ধ	নাম : সঞ্জয় সরকার পিতার নাম: অমল্য সরকার বাড়ির নং : n0094 বয়স : 38 লিঙ্গ : পুরুষ	ফটো উপলব্ধ
850	WB/03/015/423472	851	WB/03/015/423666	852	SKW1665538
নাম : বেলন সরকার স্বামীর নাম: বিদ্যাধর সরকার বাড়ির নং : n0084 বয়স : 52 লিঙ্গ : মহিলা	ফটো উপলব্ধ	নাম : রবীন্দ্র সরকার পিতার নাম: রসিকলাল সরকার বাড়ির নং : n0091 বয়স : 58 লিঙ্গ : পুরুষ	ফটো উপলব্ধ	নাম : নম্রতা সরকার(বিশ্বাস) স্বামীর নাম: বিমল সরকার বাড়ির নং : n0260 বয়স : 33 লিঙ্গ : মহিলা	ফটো উপলব্ধ
853	SKW2115384	854	SKW2469666	855	WB/03/015/423478
নাম : বিক্রম সিং পিতার নাম: হিতেন সিং বাড়ির নং : n0386 বয়স : 26 লিঙ্গ : পুরুষ	ফটো উপলব্ধ	নাম : সঞ্চিতা রায় মায়ের নাম: ছবি সিঙ্গা রায় বাড়ির নং : n0136 বয়স : 25 লিঙ্গ : মহিলা	ফটো উপলব্ধ	নাম : ছবি সিংহরায় স্বামীর নাম: জিতেন সিংহরায় বাড়ির নং : n0136 বয়স : 52 লিঙ্গ : মহিলা	ফটো উপলব্ধ
856	SKW2327419	857	JLG3627577	858	SKW2008548
নাম : চায়না সিংহ রায় স্বামীর নাম: প্রসন্ন মোহন সিংহ রায় বাড়ির নং : n0136 বয়স : 60 লিঙ্গ : মহিলা	ফটো উপলব্ধ	নাম : স্বপ্না সিংহ রায় স্বামীর নাম: প্রদীপ সিংহ রায় বাড়ির নং : n0136 বয়স : 43 লিঙ্গ : মহিলা	ফটো উপলব্ধ	নাম : সঞ্জয় সিংহ রায় মায়ের নাম: ছবি সিংহ রায় বাড়ির নং : n0136 বয়স : 30 লিঙ্গ : পুরুষ	ফটো উপলব্ধ
859	SKW1665397	860	SKW2277465	861	SKW2277382
নাম : বাপ্পা সিংহ রায় পিতার নাম: হিতেন সিংহ রায় বাড়ির নং : n0247 বয়স : 31 লিঙ্গ : পুরুষ	ফটো উপলব্ধ	নাম : মমতা সিংহ রায় স্বামীর নাম: হিতেন সিংহ রায় বাড়ির নং : n0136 বয়স : 48 লিঙ্গ : মহিলা	ফটো উপলব্ধ	নাম : হিতেন সিংহরায় পিতার নাম: প্রসন্নমোহন সিংহরায় বাড়ির নং : n0136 বয়স : 56 লিঙ্গ : পুরুষ	ফটো উপলব্ধ
862	SKW2469237	863	JLG3386794	864	SKW1665611
নাম : সুপ্রিয়া সিংহা রায় পিতার নাম: প্রদীপ সিংহা রায় বাড়ির নং : না 0136 বয়স : 25 লিঙ্গ : মহিলা	ফটো উপলব্ধ	নাম : প্রদীপ সিংহ রায় পিতার নাম: প্রসন্ন মোহন সিংহ রায় বাড়ির নং : n0136 বয়স : 45 লিঙ্গ : পুরুষ	ফটো উপলব্ধ	নাম : সম্পা সিংহ(মন্ডল) স্বামীর নাম: রুপচাঁদ মন্ডল বাড়ির নং : n0266 বয়স : 38 লিঙ্গ : মহিলা	ফটো উপলব্ধ
865	SKW1665389	866	WB/03/015/423221	867	WB/03/015/423475
নাম : নির্মাল সিংহ রায় পিতার নাম: যতীন সিংহ রায় বাড়ির নং : n0137 বয়স : 32 লিঙ্গ : পুরুষ	ফটো উপলব্ধ	নাম : যতীন সিংহরায় পিতার নাম: প্রসন্নমোহন সিংহরায় বাড়ির নং : n0137 বয়স : 70 লিঙ্গ : পুরুষ	ফটো উপলব্ধ	নাম : নিশীবালা সিংহরায় স্বামীর নাম: যতীন সিংহরায় বাড়ির নং : n0137 বয়স : 65 লিঙ্গ : মহিলা	ফটো উপলব্ধ
868	SKW2289510	869	SKW1901222	870	WB/03/015/423410
নাম : আমিনুল হক পিতার নাম: রহমান আলী বাড়ির নং : n0280 বয়স : 70 লিঙ্গ : পুরুষ	ফটো উপলব্ধ	নাম : নূরবান বেগম স্বামীর নাম: নূর আলম বাড়ির নং : n0280 বয়স : 33 লিঙ্গ : মহিলা	ফটো উপলব্ধ	নাম : জয়মনি হরিজন স্বামীর নাম: রঘুবীর হরিজন বাড়ির নং : n0342 বয়স : 44 লিঙ্গ : মহিলা	ফটো উপলব্ধ

বিধানসভা নির্বাচনক্ষেত্রের নং, নাম : 15-ধূপশুড়ি  
ভাগ নং, নাম : 1-রেলগেট, পূর্বাংশ

871	SKW2410702	ফটো উপলব্ধ	872	SKW2284164	ফটো উপলব্ধ	873	WB/03/015/423424	ফটো উপলব্ধ
নাম : মিনতা হরিজন পিতার নাম: হরিচন্দ্র হরিজন বাড়ির নং : n0349 বয়স : 53 লিঙ্গ : মহিলা			নাম : ফুলবারি হরিজন পিতার নাম: রামচন্দ্র হরিজন বাড়ির নং : n0350 বয়স : 60 লিঙ্গ : মহিলা			নাম : রঘুবীর হরিজন পিতার নাম: মিতুরাম হরিজন বাড়ির নং : n0396 বয়স : 58 লিঙ্গ : পুরুষ		
874	SKW2115251	ফটো উপলব্ধ	875	SKW2756229	ফটো উপলব্ধ	876	SKW2808475	ফটো উপলব্ধ
নাম : জহরুল হোসেন পিতার নাম: মহিবুল আলম বাড়ির নং : n0373 বয়স : 27 লিঙ্গ : পুরুষ			নাম : জুয়েল রহমান পিতার নাম: রহমত আলী বাড়ির নং : এন0123 বয়স : 22 লিঙ্গ : পুরুষ			নাম : অমতা রায় স্বামীর নাম: পবিন রায় বাড়ির নং : এন0075 বয়স : 23 লিঙ্গ : মহিলা		
877	SKW2810778	ফটো উপলব্ধ	878	SKW2810786	ফটো উপলব্ধ	879	SKW2810794	ফটো উপলব্ধ
নাম : দেবযানী মল্লিক পিতার নাম: তপন মল্লিক বাড়ির নং : এন0103 বয়স : 20 লিঙ্গ : মহিলা			নাম : মেহেক আকতার পিতার নাম: মকসেদুল আলম বাড়ির নং : এন0337 বয়স : 20 লিঙ্গ : মহিলা			নাম : মেরিনা পারভীন পিতার নাম: মকসেদুল আলম বাড়ির নং : এন0337 বয়স : 19 লিঙ্গ : মহিলা		
880	SKW2807287	ফটো উপলব্ধ	881	SKW2800951	ফটো উপলব্ধ	882	SKW2814705	ফটো উপলব্ধ
নাম : রাখি মোদক স্বামীর নাম: শিবু রায় বাড়ির নং : 236-মল্লিক পারা এস. এস. কে বয়স : 23 লিঙ্গ : মহিলা			নাম : রিংকি বর্মন পিতার নাম: বাবু বর্মন বাড়ির নং : পাট নং 15/236 বয়স : 20 লিঙ্গ : মহিলা			নাম : লতিফুল ইসলাম পিতার নাম: আমির হোসেন বাড়ির নং : এন0104 বয়স : 23 লিঙ্গ : পুরুষ		
883	SKW2817351	ফটো উপলব্ধ	884	ZMJ2012706	ফটো উপলব্ধ	885	SKW2825461	ফটো উপলব্ধ
নাম : রিংকি রায় স্বামীর নাম: রাজিব রায় বাড়ির নং : খলাইগ্রাম বয়স : 21 লিঙ্গ : মহিলা			নাম : মানসী সরকার পিতার নাম: নিত্যানন্দ সরকার বাড়ির নং : 236 বয়স : 27 লিঙ্গ : মহিলা			নাম : হিমালী রায় পিতার নাম: দীনবন্ধু রায় বাড়ির নং : 15/236 বয়স : 20 লিঙ্গ : মহিলা		
886	SKW2835544	ফটো উপলব্ধ	887	SKW2848208	ফটো উপলব্ধ	888	SKW2851178	ফটো উপলব্ধ
নাম : বীণা মন্ডল সরকার স্বামীর নাম: বাদল সরকার বাড়ির নং : খলাইগ্রাম বয়স : 21 লিঙ্গ : মহিলা			নাম : রুপমা বেগম পিতার নাম: আমিনুল হক বাড়ির নং : এন0309 বয়স : 20 লিঙ্গ : মহিলা			নাম : বিবেক সিংহ রায় পিতার নাম: বাবুলু সিংহ রায় বাড়ির নং : পাট নং 15/236 বয়স : 19 লিঙ্গ : পুরুষ		
889	SKW2853893	ফটো উপলব্ধ	890	SKW2856367	ফটো উপলব্ধ	891	SKW2482438	ফটো উপলব্ধ
নাম : রতন বর্মন পিতার নাম: সুশীল বর্মন বাড়ির নং : এন0080 বয়স : 21 লিঙ্গ : পুরুষ			নাম : সুদয় মল্লিক পিতার নাম: সুব্রত মল্লিক বাড়ির নং : এন0101 বয়স : 21 লিঙ্গ : পুরুষ			নাম : মাস্পী রায় পিতার নাম: নির্মল রায় বাড়ির নং : এন0136 বয়স : 24 লিঙ্গ : মহিলা		
892	SKW2859593	ফটো উপলব্ধ						
নাম : সোনালী মন্ডল স্বামীর নাম: প্রকাশ মন্ডল বাড়ির নং : এন0114 বয়স : 21 লিঙ্গ : মহিলা								

বিধানসভা নির্বাচনক্ষেত্রের নং, নাম : 15-ধূপগুড়ি  
ভাগ নং, নাম : 2-রেলগেট, পূর্বাংশ

893	SKW2096113	ফটো উপলব্ধ	894	JLG3390176	ফটো উপলব্ধ	895	SKW1189810	ফটো উপলব্ধ
নাম : রেজাউল আলম পিতার নাম: সাহিদুল ইসলাম বাড়ির নং : N0307 বয়স : 27 লিঙ্গ : পুরুষ			নাম : মকসেদুল হক পিতার নাম: মোঃ আব্দুর রহিম মিয়া বাড়ির নং : n0226 বয়স : 40 লিঙ্গ : পুরুষ			নাম : দিপালী রায় স্বামীর নাম: শংকর রায় বাড়ির নং : n0222 বয়স : 36 লিঙ্গ : মহিলা		
896	JLG3661725	ফটো উপলব্ধ	897	JLG3144706	ফটো উপলব্ধ	898	SKW2469716	ফটো উপলব্ধ
নাম : জয়শ্রী রায় কাজী স্বামীর নাম: রঘুনাথ মল্লিক বাড়ির নং : n0393 বয়স : 38 লিঙ্গ : মহিলা			নাম : জিন্নাতুন খাতুন স্বামীর নাম: মহবুল আলম বাড়ির নং : n0394 বয়স : 42 লিঙ্গ : মহিলা			নাম : জাহিদুল ইসলাম পিতার নাম: মফিজুদ্দিন বাড়ির নং : n0025 বয়স : 24 লিঙ্গ : পুরুষ		
899	SKW1188879	ফটো উপলব্ধ	900	SKW2345064	ফটো উপলব্ধ	901	SKW2096253	ফটো উপলব্ধ
নাম : মমতা (রায়) সরকার স্বামীর নাম: বিমল কুমার সরকার বাড়ির নং : n0221 বয়স : 33 লিঙ্গ : মহিলা			নাম : মোঃ আশরাফুল আলম পিতার নাম: মোঃ আব্দুর রহিম মিয়া বাড়ির নং : n0228 বয়স : 51 লিঙ্গ : পুরুষ			নাম : রামীজ আলী পিতার নাম: আসরাফ আলী বাড়ির নং : n0132 বয়স : 27 লিঙ্গ : পুরুষ		
902	JLG3710415	ফটো উপলব্ধ	903	JLG3629219	ফটো উপলব্ধ	904	JLG0868380	ফটো উপলব্ধ
নাম : ঈশিতা ইয়াসমিন স্বামীর নাম: আব্দুল আলিম বাড়ির নং : n0355 বয়স : 37 লিঙ্গ : মহিলা			নাম : তসলিমা খাতুন স্বামীর নাম: মোঃ আশরাফুল আলম বাড়ির নং : n0227 বয়স : 37 লিঙ্গ : মহিলা			নাম : আফি রন বেহু স্বামীর নাম: মোঃ আব্দুর রহিম মিয়া বাড়ির নং : n0217 বয়স : 75 লিঙ্গ : মহিলা		
905	SKW1522978	ফটো উপলব্ধ	906	SKW2469559	ফটো উপলব্ধ	907	SKW1522960	ফটো উপলব্ধ
নাম : সুকুমার বর্মন পিতার নাম: অনন্ত বর্মন বাড়ির নং : n0212 বয়স : 34 লিঙ্গ : পুরুষ			নাম : অমিয় বর্মন স্বামীর নাম: উপানন বর্মন বাড়ির নং : n0067 বয়স : 53 লিঙ্গ : মহিলা			নাম : প্রভা বর্মন স্বামীর নাম: হারাধন বর্মন বাড়ির নং : n0198 বয়স : 33 লিঙ্গ : মহিলা		
908	JLG3386851	ফটো উপলব্ধ	909	SKW1665785	ফটো উপলব্ধ	910	SKW2039519	ফটো উপলব্ধ
নাম : আকাশী বর্মন (রায়) স্বামীর নাম: সুবল রায় বাড়ির নং : n0211 বয়স : 39 লিঙ্গ : মহিলা			নাম : জ্যোৎস্না বর্মন(রায়) স্বামীর নাম: সুভাষ রায় বাড়ির নং : n0256 বয়স : 31 লিঙ্গ : মহিলা			নাম : অভাগিনী দাস মন্ডল স্বামীর নাম: আশুতোষ মন্ডল বাড়ির নং : n0360 বয়স : 31 লিঙ্গ : মহিলা		
911	SKW2096097	ফটো উপলব্ধ	912	SKW2096121	ফটো উপলব্ধ	913	SKW1523174	ফটো উপলব্ধ
নাম : মৌসুমী মল্লিক পিতার নাম: বিমল মল্লিক বাড়ির নং : N0099 বয়স : 27 লিঙ্গ : মহিলা			নাম : তন্ময় মল্লিক পিতার নাম: শ্যামল মল্লিক বাড়ির নং : N0099 বয়স : 27 লিঙ্গ : পুরুষ			নাম : ইন্দ্রজিৎ রায় পিতার নাম: বিষাদ রায় বাড়ির নং : n0213 বয়স : 32 লিঙ্গ : পুরুষ		
914	SKW1523034	ফটো উপলব্ধ	915	JLG3158268	ফটো উপলব্ধ	916	SKW2179877	ফটো উপলব্ধ
নাম : মনু রায় পিতার নাম: বিনোদ রায় বাড়ির নং : n0192 বয়স : 32 লিঙ্গ : পুরুষ			নাম : জগন্নাথ রায় পিতার নাম: রবীন্দ্র নাথ রায় বাড়ির নং : n0224 বয়স : 43 লিঙ্গ : পুরুষ			নাম : স্বপ্না রায় পিতার নাম: বিদ্যেশ্বর রায় বাড়ির নং : এন0020 বয়স : 27 লিঙ্গ : মহিলা		
917	JLG3732484	ফটো উপলব্ধ	918	SKW1523000	ফটো উপলব্ধ	919	SKW1523315	ফটো উপলব্ধ
নাম : দীপা রায় স্বামীর নাম: জগন্নাথ রায় বাড়ির নং : n0220 বয়স : 39 লিঙ্গ : মহিলা			নাম : প্রতীমা মন্ডল রায় স্বামীর নাম: কালাচান মন্ডল বাড়ির নং : n0203 বয়স : 35 লিঙ্গ : মহিলা			নাম : পলটন পলটন পিতার নাম: মহেন্দ্র রায় বাড়ির নং : n0204 বয়স : 32 লিঙ্গ : পুরুষ		
920	SKW2713642	ফটো উপলব্ধ	921	SKW1523109	ফটো উপলব্ধ	922	SKW1523075	ফটো উপলব্ধ
নাম : বিধান রায় পিতার নাম: নরেশ রায় বাড়ির নং : 135 বয়স : 21 লিঙ্গ : পুরুষ			নাম : রঘু রায় পিতার নাম: অনিল রায় বাড়ির নং : n0200 বয়স : 32 লিঙ্গ : পুরুষ			নাম : জ্যোৎস্না রায় স্বামীর নাম: সমির রায় বাড়ির নং : n0196 বয়স : 37 লিঙ্গ : মহিলা		

923	SKW1523091	ফটো উপলব্ধ	নাম : সুকুমার রায় পিতার নাম: নিধিরাম রায় বাড়ির নং : n0196 বয়স : 32 লিঙ্গ : পুরুষ
924	SKW1523026	ফটো উপলব্ধ	নাম : সুমন্ত রায় পিতার নাম: বিশেশ্বর রায় বাড়ির নং : n0190 বয়স : 33 লিঙ্গ : পুরুষ
925	SKW1523059	ফটো উপলব্ধ	নাম : মেঘনাথ রায় পিতার নাম: বিশেশ্বর রায় বাড়ির নং : n0193 বয়স : 39 লিঙ্গ : পুরুষ
926	SKW1523083	ফটো উপলব্ধ	নাম : তরুন রায় পিতার নাম: রতন রায় বাড়ির নং : n0197 বয়স : 32 লিঙ্গ : পুরুষ
927	SKW0423525	ফটো উপলব্ধ	নাম : সুমিত্রা রায় স্বামীর নাম: দিলিপ রায় বাড়ির নং : n0223 বয়স : 39 লিঙ্গ : মহিলা
928	SKW1523067	ফটো উপলব্ধ	নাম : বিশুজিৎ রায় পিতার নাম: পেনু রায় বাড়ির নং : n0194 বয়স : 33 লিঙ্গ : পুরুষ
929	SKW1523182	ফটো উপলব্ধ	নাম : মিষ্ট রায় পিতার নাম: মৃত নরেশ চন্দ্র রায় বাড়ির নং : n0215 বয়স : 46 লিঙ্গ : পুরুষ
Q 930	JLG3496080	ফটো উপলব্ধ	নাম : সুদান রায় পিতার নাম: বীরেন রায় বাড়ির নং : বয়স : 38 লিঙ্গ : পুরুষ
931	SKW2653624	ফটো উপলব্ধ	নাম : প্রিয়ঙ্কা রায় স্বামীর নাম: ইন্দ্রজিৎ রয় বাড়ির নং : এন0213 বয়স : 25 লিঙ্গ : মহিলা
932	SKW1523042	ফটো উপলব্ধ	নাম : মমতা রায়(বর্মন) স্বামীর নাম: অনিল রায় বাড়ির নং : n0191 বয়স : 39 লিঙ্গ : মহিলা
933	SKW1523166	ফটো উপলব্ধ	নাম : দেবাশিষ রায় পিতার নাম: রবীন্দ্র নাথ রায় বাড়ির নং : n0210 বয়স : 32 লিঙ্গ : পুরুষ
934	SKW1523307	ফটো উপলব্ধ	নাম : রঞ্জিতা রায়মাঝি (রায়) স্বামীর নাম: মনিন্দ্র নাথ রায় বাড়ির নং : n0210 বয়স : 37 লিঙ্গ : মহিলা
935	WB/03/015/462089	ফটো উপলব্ধ	নাম : বিভা সরকার স্বামীর নাম: সন্তোষ সরকার বাড়ির নং : n0199 বয়স : 56 লিঙ্গ : মহিলা
936	SKW1523224	ফটো উপলব্ধ	নাম : সন্তোষ সরকার পিতার নাম: যোগেশ সরকার বাড়ির নং : n0188 বয়স : 43 লিঙ্গ : পুরুষ
937	SKW1523240	ফটো উপলব্ধ	নাম : বিজয়ারানী সরকার স্বামীর নাম: পাগল সরকার বাড়ির নং : n0202 বয়স : 39 লিঙ্গ : মহিলা
Q 938	SKW1523208	ফটো উপলব্ধ	নাম : প্রমিলা সরকার স্বামীর নাম: সন্তোষ সরকার বাড়ির নং : বয়স : 37 লিঙ্গ : মহিলা
939	SKW2347888	ফটো উপলব্ধ	নাম : সন্তোষ সরকার পিতার নাম: গৌর সরকার বাড়ির নং : n0199 বয়স : 65 লিঙ্গ : পুরুষ
940	SKW1523232	ফটো উপলব্ধ	নাম : বাসনা সরকার স্বামীর নাম: সঞ্জয় সরকার বাড়ির নং : n0201 বয়স : 34 লিঙ্গ : মহিলা
941	SKW1665777	ফটো উপলব্ধ	নাম : হাফসা পারভীন স্বামীর নাম: মোঃ আনসারুল হক বাড়ির নং : n0225 বয়স : 31 লিঙ্গ : মহিলা
942	JLG1916261	ফটো উপলব্ধ	নাম : মোঃ আনসারুল হক পিতার নাম: মোঃ আব্দুর রহিত বাড়ির নং : n0225 বয়স : 46 লিঙ্গ : পুরুষ
943	SKW2819050	ফটো উপলব্ধ	নাম : পম্পা সরকার পিতার নাম: সন্তোষ সরকার বাড়ির নং : এন0188 বয়স : 19 লিঙ্গ : মহিলা



নির্বাচক সংখ্যার সারসংক্ষেপ :								
A) নির্বাচকের সংখ্যা :								
	নির্বাচক তালিকার প্রকৃতি	নির্বাচক তালিকার পরিচিতি :	নির্বাচকের সংখ্যা :					
			পুরুষ	মহিলা	তৃতীয় লিঙ্গ	মোট		
I	মূল তালিকা	মূল তালিকা	বিশেষ নিবিড় সংশোধনী ২০২৬-এর চূড়ান্ত ভোটার তালিকা		487	456	0	943
II	1- সংযোজন তালিকা	সংযোজনী 1	বিশেষ সংক্ষিপ্ত সংশোধন 2026		0	0	0	0
III	2- বিয়োজন তালিকা	সংযোজনী 1	বিশেষ সংক্ষিপ্ত সংশোধন 2026		3	1	0	4
IV	'লিঙ্গ ক্ষেত্রের' পরিবর্তনের কারণে পার্থক্য			0	0	0	0	
নির্বাচকের মোট সংখ্যা (I+II-III+IV)				484	455	0	939	
B) ক্রটি সংশোধনের সংখ্যা :								
নির্বাচক তালিকার প্রকৃতি	নির্বাচক তালিকার পরিচিতি :	ক্রটি সংশোধনের সংখ্যা :						
সংযোজনী 1	বিশেষ সংক্ষিপ্ত সংশোধন 2026	0						

নির্বাচক নিবন্ধন আধিকারিকের স্বাক্ষর

E-মৃত, S-স্থানান্তরিত, R-একাধিকবার অন্তর্ভুক্ত, M-নিখোঁজ, Q-যোগ্য নহে