

## নির্বাচক তালিকা 2026 S25 পশ্চিমবঙ্গ

বিধানসভা নির্বাচনক্ষেত্রের নং, নাম ও সংরক্ষণের স্থিতি : 15 - ধূপগুড়ি (তপশীলি জাতি)		অংশ নং : 253			
বিধানসভা নির্বাচনক্ষেত্রটি যে লোকসভা নির্বাচনক্ষেত্রের / ক্ষেত্রসমূহের অন্তর্ভুক্ত তার নং, নাম ও সংরক্ষণ স্থিতি : 3 - জলপাইগুড়ি (তপশীলি জাতি)					
1. সংশোধনের পূর্ণ বিবরণ					
সংশোধনের বৎসর :	2026	নির্বাচক তালিকার পরিচিতি :			
ভিত্তি তারিখ :	01-01-2026	বিশেষ নিবিড় সংশোধনী ২০২৬-এর চূড়ান্ত ভোটার তালিকা			
সংশোধনের প্রকৃতি :	বিশেষ নিবিড় সংশোধনী 2026				
প্রকাশনার তারিখ :	28-02-2026				
2. অংশ ও নির্বাচনী এলাকার পূর্ণ বিবরণ :					
অংশের ভাগ নং ও নাম :					
1-উত্তরপাড়া					
2-বাইশাচালা					
3-তেলীপাড়া					
	প্রধান শহর/গ্রাম	: পশ্চিম শালবাড়ী			
	ওয়ার্ড	:			
	থানা	: ধূপগুড়ি			
	গ্রাম পঞ্চায়েত	: গাদং-2			
	ব্লক	: ধূপগুড়ি			
	মহকুমা	: সদর, জলপাইগুড়ি			
	জেলা	: জলপাইগুড়ি			
	পিন	: 735210			
3. ভোট গ্রহন কেন্দ্রের পূর্ণ বিবরণ :					
ভোট গ্রহন কেন্দ্রের নং, নাম :	ভোট গ্রহন কেন্দ্রের শ্রেণী :		গ্রামীণ		
253 - বাইশা চালা এস. এস. কে.	এই অংশে সহায়ক ভোটগ্রহন কেন্দ্রের সংখ্যা		0		
ভোট গ্রহন কেন্দ্রের ঠিকানা :	:				
বাইশা চালা এস. এস. কে., পশ্চিম শালবাড়ী					
4. নির্বাচকের সংখ্যা :					
প্রথম ক্রমিক নং	শেষ ক্রমিক নং	মোট সংখ্যা			
		পুরুষ	মহিলা	তৃতীয় লিঙ্গ	মোট
1	661	347	309	0	656

নির্বাচক নিবন্ধন আধিকারিকের স্বাক্ষর

Nazri Naksha



Google Map View

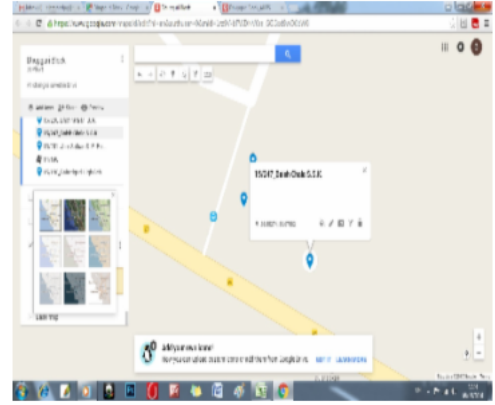

Polling Station Building Front View



Polling Station Front View



Cad View

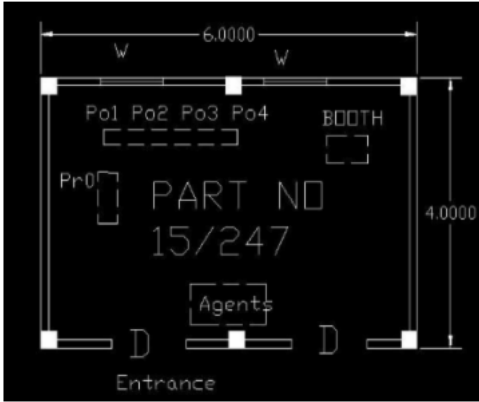

Key MAP View



1	WB/03/015/459618	SKW2016301	3	SKW2016285	
নাম : কাওছার আলী পিতার নাম: কাসেম আলী বাড়ির নং : n0021 বয়স : 54 লিঙ্গ : পুরুষ	ফটো উপলব্ধ	নাম : ইলিয়াস হাসান পিতার নাম: আমির হোসেন বাড়ির নং : n0011 বয়স : 28 লিঙ্গ : পুরুষ	ফটো উপলব্ধ	নাম : রাব্বানি হোসেন পিতার নাম: আফিজুদ্দিন বাড়ির নং : n0006 বয়স : 28 লিঙ্গ : পুরুষ	ফটো উপলব্ধ
4	JLG3645975	SKW2171379	6	WB/03/015/459752	
নাম : আইনুল হক মায়ের নাম: আরেকা বেওয়া বাড়ির নং : n0012 বয়স : 40 লিঙ্গ : পুরুষ	ফটো উপলব্ধ	নাম : আসমানুর রহমান পিতার নাম: নুরুল হোসেন বাড়ির নং : n0019 বয়স : 26 লিঙ্গ : পুরুষ	ফটো উপলব্ধ	নাম : নুরুল হোসেন পিতার নাম: ওয়াজুদ্দিন মিঞা বাড়ির নং : n0019 বয়স : 52 লিঙ্গ : পুরুষ	ফটো উপলব্ধ
7	SKW2100246	SKW1907443	9	SKW2171270	
নাম : তাহেরা খাতুন স্বামীর নাম: খুরশিদ আলম বাড়ির নং : n0004 বয়স : 33 লিঙ্গ : মহিলা	ফটো উপলব্ধ	নাম : আসমা বেগম স্বামীর নাম: কাওছার আলী বাড়ির নং : n0021 বয়স : 45 লিঙ্গ : মহিলা	ফটো উপলব্ধ	নাম : আক্বাস আলম পিতার নাম: আফিজুদ্দিন বাড়ির নং : n0006 বয়স : 26 লিঙ্গ : পুরুষ	ফটো উপলব্ধ
10	SKW2016350	JLG1343615	12	SKW1086578	
নাম : জামাতুন খাতুন স্বামীর নাম: মহম্মদ তাহিদুল ইসলাম বাড়ির নং : n0013 বয়স : 37 লিঙ্গ : মহিলা	ফটো উপলব্ধ	নাম : রবিউল আলম পিতার নাম: নুরুল হোসেন আহমেদ বাড়ির নং : n0023 বয়স : 47 লিঙ্গ : পুরুষ	ফটো উপলব্ধ	নাম : হামিদার বক্বর পিতার নাম: উমরুদ্দিন মিঞা বাড়ির নং : n0004 বয়স : 38 লিঙ্গ : পুরুষ	ফটো উপলব্ধ
13	SKW1335835	JLG3398633	15	SKW2435089	
নাম : আবু বরকত আলী মায়ের নাম: নছিরন নেছা বাড়ির নং : n0001 বয়স : 35 লিঙ্গ : পুরুষ	ফটো উপলব্ধ	নাম : আনোয়ারা বেগম স্বামীর নাম: নুরুল হোসেন বাড়ির নং : n0019 বয়স : 42 লিঙ্গ : মহিলা	ফটো উপলব্ধ	নাম : রেজাউল করিম পিতার নাম: নুরুল হোসেন বাড়ির নং : n0023 বয়স : 49 লিঙ্গ : পুরুষ	ফটো উপলব্ধ
16	SKW2555191	SKW1440577	18	SKW1802016	
নাম : রহিবুল ইসলাম পিতার নাম: রফিকুল ইসলাম বাড়ির নং : এন0016 বয়স : 23 লিঙ্গ : পুরুষ	ফটো উপলব্ধ	নাম : মুরশিদুল আলম পিতার নাম: কাওছার আলী বাড়ির নং : n0004 বয়স : 33 লিঙ্গ : পুরুষ	ফটো উপলব্ধ	নাম : অফিনা খাতুন স্বামীর নাম: আমির হোসেন বাড়ির নং : n0011 বয়স : 35 লিঙ্গ : মহিলা	ফটো উপলব্ধ
19	WB/03/015/459483	JLG3495785	21	JLG3731775	
নাম : অফিজুদ্দিন পিতার নাম: মসরুদ্দিন মিঞা বাড়ির নং : n0006 বয়স : 58 লিঙ্গ : পুরুষ	ফটো উপলব্ধ	নাম : মহম্মদ তাহিদুল ইসলাম মায়ের নাম: সাহিদা বেগম বাড়ির নং : n0013 বয়স : 38 লিঙ্গ : পুরুষ	ফটো উপলব্ধ	নাম : সাধনা রায় স্বামীর নাম: পরিমল রায় বাড়ির নং : n0032 বয়স : 39 লিঙ্গ : মহিলা	ফটো উপলব্ধ
22	WB/03/015/459439	WB/03/015/459678	24	WB/03/015/459619	
নাম : আঞ্জুমা বেগম স্বামীর নাম: আমজাত হোসেন বাড়ির নং : n0009 বয়স : 52 লিঙ্গ : মহিলা	ফটো উপলব্ধ	নাম : আমির হোসেন পিতার নাম: আফছার আলী বাড়ির নং : n0011 বয়স : 56 লিঙ্গ : পুরুষ	ফটো উপলব্ধ	নাম : আমজাত হোসেন পিতার নাম: আফছার আলী বাড়ির নং : n0009 বয়স : 58 লিঙ্গ : পুরুষ	ফটো উপলব্ধ
25	SKW1674761	SKW2233757	27	SKW2016343	
নাম : ফারুক হোসেন মায়ের নাম: আরেকা বেওয়া বাড়ির নং : n0009 বয়স : 32 লিঙ্গ : পুরুষ	ফটো উপলব্ধ	নাম : আসরাফুল আলম পিতার নাম: আব্দুল হোসেন বাড়ির নং : এন0018 বয়স : 25 লিঙ্গ : পুরুষ	ফটো উপলব্ধ	নাম : লিপি পারভিন স্বামীর নাম: অবৈদুল ইসলাম বাড়ির নং : n0013 বয়স : 28 লিঙ্গ : মহিলা	ফটো উপলব্ধ
28	WB/03/015/459370	SKW2236735	30	SKW2016335	
নাম : হামিরুন বেওয়া স্বামীর নাম: উমরুদ্দিন মিঞা বাড়ির নং : n0014 বয়স : 65 লিঙ্গ : মহিলা	ফটো উপলব্ধ	নাম : মেহেবুবা ইয়াসিন পিতার নাম: আমির হোসেন বাড়ির নং : এন0011 বয়স : 27 লিঙ্গ : মহিলা	ফটো উপলব্ধ	নাম : মকসেদা খাতুন স্বামীর নাম: সাহিদুল ইসলাম বাড়ির নং : n0013 বয়স : 37 লিঙ্গ : মহিলা	ফটো উপলব্ধ

বিধানসভা নির্বাচনক্ষেত্রের নং, নাম : 15-ধূপগুড়ি  
ভাগ নং, নাম : 1-উত্তরপাড়া

31	JLG3495777	নাম : সহিদুল ইসলাম মায়ের নাম : সাহিদা বেগম বাবুর নং : n0013 বয়স : 39 লিঙ্গ : পুরুষ	ফটো উপলব্ধ	32	SKW1964873	নাম : রুবি খাতুন মায়ের নাম : মকলেছার রহমান বাবুর নং : এন0370 বয়স : 32 লিঙ্গ : মহিলা	ফটো উপলব্ধ	33	WB/03/015/459440	নাম : সরিফা খাতুন স্বামীর নাম : হাকিমুদ্দিন মিয়া বাবুর নং : n0007 বয়স : 52 লিঙ্গ : মহিলা	ফটো উপলব্ধ
34	WB/03/015/459387	নাম : মনোয়ারা বেগম স্বামীর নাম : আফতার আলী বাবুর নং : n0004 বয়স : 55 লিঙ্গ : মহিলা	ফটো উপলব্ধ	35	TTV1819291	নাম : রুবি আলম পিতার নাম : হাকিমুল আলম বাবুর নং : এন0023 বয়স : 29 লিঙ্গ : মহিলা	ফটো উপলব্ধ	36	WB/03/015/459436	নাম : আরেকা বেগম স্বামীর নাম : সরিফুদ্দিন মিয়া বাবুর নং : n0012 বয়স : 62 লিঙ্গ : মহিলা	ফটো উপলব্ধ
37	SKW2865731	নাম : আফতার আলী পিতার নাম : মসরুদ্দিন মিয়া বাবুর নং : n0004 বয়স : 61 লিঙ্গ : পুরুষ	ফটো উপলব্ধ	38	SKW2560407	নাম : সাহিদা খাতুন স্বামীর নাম : শওকত আলী বাবুর নং : এন0007 বয়স : 34 লিঙ্গ : মহিলা	ফটো উপলব্ধ	39	SKW2277218	নাম : হাকিমুদ্দিন পিতার নাম : হাকিমুদ্দিন মিয়া বাবুর নং : n0007 বয়স : 61 লিঙ্গ : পুরুষ	ফটো উপলব্ধ
40	WB/03/015/459165	নাম : আলোয়া বেগম স্বামীর নাম : অফিজুদ্দিন মিয়া বাবুর নং : n0006 বয়স : 52 লিঙ্গ : মহিলা	ফটো উপলব্ধ	41	JLG3731742	নাম : খুরশিদ আলম পিতার নাম : আফতার আলী বাবুর নং : n0004 বয়স : 38 লিঙ্গ : পুরুষ	ফটো উপলব্ধ	42	WB/03/015/459650	নাম : রুহুল আমিন পিতার নাম : নুরুল হোসেন আহমেদ বাবুর নং : n0023 বয়স : 49 লিঙ্গ : পুরুষ	ফটো উপলব্ধ
43	SKW1907427	নাম : সরিফুল আলম পিতার নাম : হাকিম আলী বাবুর নং : n0007 বয়স : 29 লিঙ্গ : পুরুষ	ফটো উপলব্ধ	44	JLG3731767	নাম : আকতারী বেগম স্বামীর নাম : আব্দুল মজিদ বাবুর নং : n0023 বয়স : 44 লিঙ্গ : মহিলা	ফটো উপলব্ধ	45	SKW1439751	নাম : আমিনা খাতুন স্বামীর নাম : নিরামত আলী বাবুর নং : n0001 বয়স : 34 লিঙ্গ : মহিলা	ফটো উপলব্ধ
46	JLG1955566	নাম : নিয়ামত আলী পিতার নাম : হাকিম আলম বাবুর নং : n0001 বয়স : 47 লিঙ্গ : পুরুষ	ফটো উপলব্ধ	47	WB/03/015/459528	নাম : ছালোয়া বেগম স্বামীর নাম : আব্দুল হোসেন বাবুর নং : n0018 বয়স : 73 লিঙ্গ : মহিলা	ফটো উপলব্ধ	48	WB/03/015/459375	নাম : খ্বনা বেগম স্বামীর নাম : রফিকুল ইসলাম বাবুর নং : n0016 বয়স : 49 লিঙ্গ : মহিলা	ফটো উপলব্ধ
49	SKW2273605	নাম : অলিমা খাতুন স্বামীর নাম : তছিরুদ্দিন মিয়া বাবুর নং : n0015 বয়স : 78 লিঙ্গ : মহিলা	ফটো উপলব্ধ	50	SKW2273654	নাম : তছিরুদ্দিন মিয়া পিতার নাম : কুতুম মহঃ বাবুর নং : n0015 বয়স : 88 লিঙ্গ : পুরুষ	ফটো উপলব্ধ	51	JLG3156510	নাম : শওকত আলী পিতার নাম : হাকিমুল ইসলাম বাবুর নং : n0001 বয়স : 44 লিঙ্গ : পুরুষ	ফটো উপলব্ধ
52	WB/03/015/459470	নাম : সাহিদা বেগম স্বামীর নাম : আনোয়ার হোসেন বাবুর নং : n0013 বয়স : 57 লিঙ্গ : মহিলা	ফটো উপলব্ধ	53	SKW2016277	নাম : আসরাফুল আলম পিতার নাম : অফিজুদ্দিন বাবুর নং : n0006 বয়স : 30 লিঙ্গ : পুরুষ	ফটো উপলব্ধ	54	SKW1086545	নাম : অবাইদুল ইসলাম মায়ের নাম : সাহিদা বেগম বাবুর নং : n0013 বয়স : 38 লিঙ্গ : পুরুষ	ফটো উপলব্ধ
55	SKW2532786	নাম : নাসির হাসান পিতার নাম : আমীর হোসেন বাবুর নং : এন0011 বয়স : 23 লিঙ্গ : পুরুষ	ফটো উপলব্ধ	56	SKW2832806	নাম : রফিকুল হাসান পিতার নাম : নুরুল হোসেন আহমেদ বাবুর নং : n0023 বয়স : 52 লিঙ্গ : পুরুষ	ফটো উপলব্ধ	57	SKW2772002	নাম : আনোয়াবেগম পিতার নাম : রফিকুল হোসেন বাবুর নং : এন0023 বয়স : 20 লিঙ্গ : পুরুষ	ফটো উপলব্ধ
58	SKW2016327	নাম : জাহাঙ্গীর আলম পিতার নাম : আমজাত হোসেন বাবুর নং : n0009 বয়স : 30 লিঙ্গ : পুরুষ	ফটো উপলব্ধ	59	SKW2171296	নাম : সাহাবুল আলম পিতার নাম : আব্দুল হোসেন বাবুর নং : এন0018 বয়স : 27 লিঙ্গ : পুরুষ	ফটো উপলব্ধ	60	SKW1439777	নাম : রুবানা বেগম স্বামীর নাম : হাকিমুল রহমান বাবুর নং : n0004 বয়স : 39 লিঙ্গ : মহিলা	ফটো উপলব্ধ

61	SKW2729572	নাম : নূর বেগম স্বামীর নাম: মুরশিদুল আলম বাড়ির নং : পাট নং 15/250 বয়স : 26 লিঙ্গ : মহিলা	ফটো উপলব্ধ	62	WB/03/015/459163	নাম : আব্দুল মজিদ পিতার নাম: মসরুদ্দিন মিঞা বাড়ির নং : n0005 বয়স : 49 লিঙ্গ : পুরুষ	ফটো উপলব্ধ	63	JLG3470614	নাম : রসনোরা বেগম স্বামীর নাম: বাবুল বাড়ির নং : n0212 বয়স : 39 লিঙ্গ : মহিলা	ফটো উপলব্ধ
64	WB/03/015/459633	নাম : আব্দুল হোসেন পিতার নাম: ওয়াজউদ্দিন মিঞা বাড়ির নং : n0018 বয়স : 58 লিঙ্গ : পুরুষ	ফটো উপলব্ধ	65	SKW2273795	নাম : রফিকুল ইসলাম পিতার নাম: তছিরুদ্দিন মিঞা বাড়ির নং : n0016 বয়স : 58 লিঙ্গ : পুরুষ	ফটো উপলব্ধ	66	SKW2040145	নাম : রসিদ আলম পিতার নাম: রফিকুল ইসলাম বাড়ির নং : n0224 বয়স : 28 লিঙ্গ : পুরুষ	ফটো উপলব্ধ
67	SKW2204857	নাম : আফ জা আকতারী পিতার নাম: আইউব আলী বাড়ির নং : এন0022 বয়স : 26 লিঙ্গ : মহিলা	ফটো উপলব্ধ	68	SKW2341683	নাম : আইউব আলী পিতার নাম: আব্দুল কাদের বাড়ির নং : n0022 বয়স : 62 লিঙ্গ : পুরুষ	ফটো উপলব্ধ	69	SKW1086529	নাম : নূর রহমান আহমেদ পিতার নাম: আইউব আলী বাড়ির নং : n0022 বয়স : 39 লিঙ্গ : পুরুষ	ফটো উপলব্ধ
70	SKW2016319	নাম : আছমা খাতুন স্বামীর নাম: রবিউল ইসলাম বাড়ির নং : n0020 বয়স : 35 লিঙ্গ : মহিলা	ফটো উপলব্ধ	71	JLG3731759	নাম : রবিউল ইসলাম পিতার নাম: তছরুদ্দিন মিঞা বাড়ির নং : n0020 বয়স : 38 লিঙ্গ : পুরুষ	ফটো উপলব্ধ	72	SKW1674704	নাম : রুকসানা বেগম স্বামীর নাম: মোক্তার হোসেন বাড়ির নং : n0020 বয়স : 32 লিঙ্গ : মহিলা	ফটো উপলব্ধ
73	SKW2263002	নাম : কচিরন বেগম স্বামীর নাম: কাশেম আলী বাড়ির নং : n0020 বয়স : 76 লিঙ্গ : মহিলা	ফটো উপলব্ধ	74	SKW1086784	নাম : মক্তার হোসেন পিতার নাম: কাশেম আলী বাড়ির নং : n0020 বয়স : 40 লিঙ্গ : পুরুষ	ফটো উপলব্ধ	75	SKW1086792	নাম : নূর আলম পিতার নাম: কাশেম আলী বাড়ির নং : n0020 বয়স : 37 লিঙ্গ : পুরুষ	ফটো উপলব্ধ
76	SKW2650687	নাম : বিউটি পারভীন পিতার নাম: মকলেছার রহমান বাড়ির নং : এন0191 বয়স : 22 লিঙ্গ : মহিলা	ফটো উপলব্ধ	77	SKW2016293	নাম : আরতী বিশ্বাস স্বামীর নাম: চন্দ্র কান্ত বিশ্বাস বাড়ির নং : n0214 বয়স : 55 লিঙ্গ : মহিলা	ফটো উপলব্ধ	78	SKW1439835	নাম : কবিতা বিশ্বাস স্বামীর নাম: সুভাষ চন্দ্র বিশ্বাস বাড়ির নং : n0041 বয়স : 44 লিঙ্গ : মহিলা	ফটো উপলব্ধ
79	SKW2031656	নাম : সুদেব বিশ্বাস পিতার নাম: চন্দ্রকান্ত বিশ্বাস বাড়ির নং : n0214 বয়স : 33 লিঙ্গ : পুরুষ	ফটো উপলব্ধ	80	XFB2024099	নাম : গোলাপী বিশ্বাস পিতার নাম: মহাদেব বিশ্বাস বাড়ির নং : এন0118 বয়স : 28 লিঙ্গ : মহিলা	ফটো উপলব্ধ	81	SKW1439785	নাম : কুলসুম বেগম স্বামীর নাম: রেজাউল করিম বাড়ির নং : n0008 বয়স : 41 লিঙ্গ : মহিলা	ফটো উপলব্ধ
82	SKW1325505	নাম : মোসলেমা বেগম পিতার নাম: মকবুল হোসেন বাড়ির নং : n0230 বয়স : 35 লিঙ্গ : মহিলা	ফটো উপলব্ধ	83	SKW2171288	নাম : শান্তি রায় স্বামীর নাম: পরেশ রায় বাড়ির নং : n0127 বয়স : 30 লিঙ্গ : মহিলা	ফটো উপলব্ধ	84	SKW2040111	নাম : বাসুদেব রায় পিতার নাম: হরেন্দ্র নাথ রায় বাড়ির নং : n0221 বয়স : 30 লিঙ্গ : পুরুষ	ফটো উপলব্ধ
85	SKW1440601	নাম : কৃষ্ণ পদ রায় পিতার নাম: বানেশ চন্দ্র রায় বাড়ির নং : n0049 বয়স : 43 লিঙ্গ : পুরুষ	ফটো উপলব্ধ	86	SKW2040186	নাম : সুশান্ত রায় পিতার নাম: রমেশ চন্দ্র রায় বাড়ির নং : n0228 বয়স : 28 লিঙ্গ : পুরুষ	ফটো উপলব্ধ	87	RIY1796119	নাম : মৌসুমী রায় স্বামীর নাম: মহাদেব রায় বাড়ির নং : এন0048 বয়স : 28 লিঙ্গ : মহিলা	ফটো উপলব্ধ
88	SKW2171312	নাম : রাজু রায় পিতার নাম: অজিত রায় বাড়ির নং : n0126 বয়স : 26 লিঙ্গ : পুরুষ	ফটো উপলব্ধ	89	SKW1440619	নাম : তারামনি রায় স্বামীর নাম: দীনেশ চন্দ্র রায় বাড়ির নং : n0050 বয়স : 41 লিঙ্গ : মহিলা	ফটো উপলব্ধ	90	SKW2532653	নাম : দীপশিখা রায় পিতার নাম: দীনেশ চন্দ্র রায় বাড়ির নং : এন0051 বয়স : 23 লিঙ্গ : মহিলা	ফটো উপলব্ধ

91	SKW1440627	ফটো উপলব্ধ	92	SKW2769461	ফটো উপলব্ধ	93	SKW1907435	ফটো উপলব্ধ
নাম : দীনেশ চন্দ্র রায় পিতার নাম: ললিত চন্দ্র রায় বাড়ির নং : n0051 বয়স : 55 লিঙ্গ : পুরুষ			নাম : দেবলিনা রায় পিতার নাম: দীনেশ চন্দ্র রায় বাড়ির নং : এন0051 বয়স : 20 লিঙ্গ : মহিলা			নাম : দিশী রায় স্বামীর নাম: কৃষ্ণপদ রায় বাড়ির নং : n0049 বয়স : 39 লিঙ্গ : মহিলা		
94	SKW1440635	ফটো উপলব্ধ	95	SKW1440593	ফটো উপলব্ধ	96	SKW2031664	ফটো উপলব্ধ
নাম : বানেশ চন্দ্র রায় পিতার নাম: ললিত চন্দ্র রায় বাড়ির নং : n0052 বয়স : 64 লিঙ্গ : পুরুষ			নাম : মহাদেব রায় পিতার নাম: বানেশ চন্দ্র রায় বাড়ির নং : n0048 বয়স : 40 লিঙ্গ : পুরুষ			নাম : অঞ্জলী সরকার স্বামীর নাম: রবীন্দ্র নাথ সরকার বাড়ির নং : n0043 বয়স : 50 লিঙ্গ : মহিলা		
97	SKW1812288	ফটো উপলব্ধ	98	SKW2040160	ফটো উপলব্ধ	99	SKW1439868	ফটো উপলব্ধ
নাম : সুব্রত সরকার পিতার নাম: রবীন্দ্র নাথ সরকার বাড়ির নং : n0207 বয়স : 36 লিঙ্গ : পুরুষ			নাম : রামপদ সরকার মায়ের নাম: মিলন দাসী সরকার বাড়ির নং : n0226 বয়স : 53 লিঙ্গ : পুরুষ			নাম : উর্মিলা মল্লিক(সরকার) স্বামীর নাম: সুব্রত সরকার বাড়ির নং : n0043 বয়স : 38 লিঙ্গ : মহিলা		
100	SKW1527712	ফটো উপলব্ধ	101	JLG3632510	ফটো উপলব্ধ	102	SKW1802024	ফটো উপলব্ধ
নাম : উত্তম কুমার সরকার পিতার নাম: মনু কুমার সরকার বাড়ির নং : n0059 বয়স : 35 লিঙ্গ : পুরুষ			নাম : আব্দুল রহিম পিতার নাম: তোজামোল হক বাড়ির নং : n0002 বয়স : 37 লিঙ্গ : পুরুষ			নাম : আব্দুল রহিম পিতার নাম: তোজামোল হক বাড়ির নং : n0002 বয়স : 36 লিঙ্গ : পুরুষ		
103	SKW1674746	ফটো উপলব্ধ	104	SKW1802032	ফটো উপলব্ধ	105	SKW2299683	ফটো উপলব্ধ
নাম : রমজান আলি পিতার নাম: তোজামোল হক বাড়ির নং : n0002 বয়স : 33 লিঙ্গ : পুরুষ			নাম : মমতাজ পারভীন স্বামীর নাম: আব্দুল রহিম বাড়ির নং : n0002 বয়স : 31 লিঙ্গ : মহিলা			নাম : তজামোল হক পিতার নাম: আমির হোসেন বাড়ির নং : n0002 বয়স : 65 লিঙ্গ : পুরুষ		
106	RIY1356849	ফটো উপলব্ধ	107	WB/03/015/459328	ফটো উপলব্ধ	108	SKW2003069	ফটো উপলব্ধ
নাম : মেহেরুণ নেসারুতীন স্বামীর নাম: রমজান আলি বাড়ির নং : এন0002 বয়স : 32 লিঙ্গ : মহিলা			নাম : রহিমা বিবি স্বামীর নাম: তোজামোল হক বাড়ির নং : n0002 বয়স : 55 লিঙ্গ : মহিলা			নাম : পারুল বেগম স্বামীর নাম: সাবুল ইসলাম বাড়ির নং : এন0003 বয়স : 28 লিঙ্গ : মহিলা		
109	SKW1439769	ফটো উপলব্ধ	110	SKW2100212	ফটো উপলব্ধ	111	SKW1674753	ফটো উপলব্ধ
নাম : সাবুল ইসলাম পিতার নাম: বেলায়েত হোসেন বাড়ির নং : n0003 বয়স : 35 লিঙ্গ : পুরুষ			নাম : রাক্ব হোসেন পিতার নাম: বেলায়েত হোসেন বাড়ির নং : n0003 বয়স : 38 লিঙ্গ : পুরুষ			নাম : বাবু ইসলাম পিতার নাম: বেলায়েত হোসেন বাড়ির নং : n0003 বয়স : 31 লিঙ্গ : পুরুষ		
112	JLG3632528	ফটো উপলব্ধ	113	SKW1624428	ফটো উপলব্ধ	114	SKW2271880	ফটো উপলব্ধ
নাম : বাবুল ইসলাম পিতার নাম: বেলায়েত হোসেন বাড়ির নং : n0003 বয়স : 37 লিঙ্গ : পুরুষ			নাম : মমতাজ বেগম স্বামীর নাম: রাক্ব হোসেন বাড়ির নং : n0003 বয়স : 31 লিঙ্গ : মহিলা			নাম : বেলায়েত হোসেন পিতার নাম: মসরুদ্দিন মিয়া বাড়ির নং : n0003 বয়স : 65 লিঙ্গ : পুরুষ		
115	SKW2277424	ফটো উপলব্ধ	116	SKW1674712	ফটো উপলব্ধ	117	SKW2040137	ফটো উপলব্ধ
নাম : নুরজাহান বেগম স্বামীর নাম: বেলায়েত হোসেন বাড়ির নং : n0003 বয়স : 58 লিঙ্গ : মহিলা			নাম : মমতা বেগম স্বামীর নাম: তমিজউদ্দিন মিয়া বাড়ির নং : n0010 বয়স : 35 লিঙ্গ : মহিলা			নাম : সাদ্দাম হোসেন পিতার নাম: আব্দুল হোসেন বাড়ির নং : এন0223 বয়স : 32 লিঙ্গ : পুরুষ		
118	SKW1440569	ফটো উপলব্ধ	119	SKW1674779	ফটো উপলব্ধ	120	SKW2559805	ফটো উপলব্ধ
নাম : তমিজউদ্দিন মিয়া পিতার নাম: আশরাফ আলী বাড়ির নং : n0010 বয়স : 40 লিঙ্গ : পুরুষ			নাম : তৈয়ব আলী পিতার নাম: আশরাফ হোসেন বাড়ির নং : n0010 বয়স : 31 লিঙ্গ : পুরুষ			নাম : মিনা বেগম স্বামীর নাম: উকদীর আলী বাড়ির নং : এন0010 বয়স : 33 লিঙ্গ : মহিলা		

<p>121</p> <p>নাম : তকদির আলী পিতার নাম: আশরাফ হোসেন বাড়ির নং : n0010 বয়স : 34 লিঙ্গ : পুরুষ</p> <p>ফটো উপলব্ধ</p>	<p>SKW1674738</p>	<p>122</p> <p>নাম : আসরাফ হোসেন পিতার নাম: আফহার আলী বাড়ির নং : n0010 বয়স : 68 লিঙ্গ : পুরুষ</p> <p>ফটো উপলব্ধ</p>	<p>SKW2301539</p>	<p>123</p> <p>নাম : ডালিয়া রায় স্বামীর নাম: দীপু রায় বাড়ির নং : এন0103 বয়স : 28 লিঙ্গ : মহিলা</p> <p>ফটো উপলব্ধ</p>	<p>RIY1808021</p>
<p>124</p> <p>নাম : অনিতা রায় স্বামীর নাম: প্রশান্ত রায় বাড়ির নং : এন0156 বয়স : 26 লিঙ্গ : মহিলা</p> <p>ফটো উপলব্ধ</p>	<p>RCQ1738889</p>	<p>125</p> <p>নাম : মল্লিকা রায় স্বামীর নাম: সন্তু রায় বাড়ির নং : পাট নং 15/253 বয়স : 31 লিঙ্গ : মহিলা</p> <p>ফটো উপলব্ধ</p>	<p>SKW1669811</p>	<p>126</p> <p>নাম : সেলিনা আকতার স্বামীর নাম: আবু বরকত আলী বাড়ির নং : এন0001 বয়স : 21 লিঙ্গ : মহিলা</p> <p>ফটো উপলব্ধ</p>	<p>SKW2789238</p>
<p>127</p> <p>নাম : অজিনুর রহমান পিতার নাম: নকুল হোসেন বাড়ির নং : পাট নং- 253 বয়স : 20 লিঙ্গ : পুরুষ</p> <p>ফটো উপলব্ধ</p>	<p>SKW2815827</p>	<p>128</p> <p>নাম : মোহাম্মদ মমিনুল ইসলাম পিতার নাম: সহীদুল ইসলাম বাড়ির নং : এন/এ বয়স : 19 লিঙ্গ : পুরুষ</p> <p>ফটো উপলব্ধ</p>	<p>SKW2839405</p>	<p>129</p> <p>নাম : মোজাফফর হোসেন পিতার নাম: আশরাফ হোসেন বাড়ির নং : এন0010 বয়স : 20 লিঙ্গ : পুরুষ</p> <p>ফটো উপলব্ধ</p>	<p>SKW2851335</p>
<p>130</p> <p>নাম : মুসলিমা পরভীন পিতার নাম: আবদুল মজিদ বাড়ির নং : এন0005 বয়স : 20 লিঙ্গ : মহিলা</p> <p>ফটো উপলব্ধ</p>	<p>SKW2851293</p>	<p>131</p> <p>নাম : ফরিদা পারভীন পিতার নাম: হবিবুল রহমান বাড়ির নং : পাট নং 15/253 বয়স : 25 লিঙ্গ : মহিলা</p> <p>ফটো উপলব্ধ</p>	<p>SKW2233815</p>		

বিধানসভা নির্বাচনক্ষেত্রের নং, নাম : 15-ধূপগুড়ি  
ভাগ নং, নাম : 2-বাইশাচালা

132	SKW2738102	ফটো উপলব্ধ	133	SKW2737617	ফটো উপলব্ধ	134	SKW2738045	ফটো উপলব্ধ
নাম : পপি পারভিন পিতার নাম: আমির হোসেন বাড়ির নং : এন0011 বয়স : 20 লিঙ্গ : মহিলা			নাম : আসমানু রহমান পিতার নাম: আমজাত হোসেন বাড়ির নং : এন0009 বয়স : 20 লিঙ্গ : পুরুষ			নাম : রুবানা বানু স্বামীর নাম: সুদীপ হোসেন বাড়ির নং : এন228 বয়স : 30 লিঙ্গ : মহিলা		
135	JLG3731882	ফটো উপলব্ধ	136	RIY1842905	ফটো উপলব্ধ	137	SKW2249712	ফটো উপলব্ধ
নাম : সুমিত্রা বর্মন (রায়) স্বামীর নাম: হরেন্দ্র নাথ রায় বাড়ির নং : n0166 বয়স : 56 লিঙ্গ : মহিলা			নাম : মাধবি বর্মন স্বামীর নাম: হরিদাস রায় বাড়ির নং : এন0086 বয়স : 29 লিঙ্গ : মহিলা			নাম : মফিকুল ইসলাম পিতার নাম: মকছেদ আলী বাড়ির নং : N0217 বয়স : 34 লিঙ্গ : পুরুষ		
138	SKW1188614	ফটো উপলব্ধ	139	SKW1188622	ফটো উপলব্ধ	140	JLG3731858	ফটো উপলব্ধ
নাম : মনসুর আলী পিতার নাম: আবিরুদ্দিন বাড়ির নং : n0173 বয়স : 37 লিঙ্গ : পুরুষ			নাম : ছেনোয়ার আলী পিতার নাম: আবিরুদ্দিন বাড়ির নং : n0173 বয়স : 35 লিঙ্গ : পুরুষ			নাম : শর্মিলা রায় স্বামীর নাম: হরিপদ রায় বাড়ির নং : n0165 বয়স : 39 লিঙ্গ : মহিলা		
141	JLG3731916	ফটো উপলব্ধ	142	SKW2004182	ফটো উপলব্ধ	143	SKW1188630	ফটো উপলব্ধ
নাম : পরিমল রায় পিতার নাম: ক্ষেত্রমোহন রায় বাড়ির নং : n0168 বয়স : 40 লিঙ্গ : পুরুষ			নাম : রমা রায় স্বামীর নাম: বিকাশ রায় বাড়ির নং : এন0086 বয়স : 30 লিঙ্গ : মহিলা			নাম : শান্তনা বেগম স্বামীর নাম: সুহিদার আলী বাড়ির নং : n0173 বয়স : 35 লিঙ্গ : মহিলা		
144	WB/03/015/474010	ফটো উপলব্ধ	145	SKW1087352	ফটো উপলব্ধ	146	SKW2489367	ফটো উপলব্ধ
নাম : আজরুদ্দিন মিঞা পিতার নাম: জনিরুদ্দিন মিঞা বাড়ির নং : n0086 বয়স : 61 লিঙ্গ : পুরুষ			নাম : হরিদাস রায় পিতার নাম: নরেন রায় বাড়ির নং : n0086 বয়স : 37 লিঙ্গ : পুরুষ			নাম : গোলাপ রুবানি পিতার নাম: মকছেদ আলী বাড়ির নং : n0025 বয়স : 27 লিঙ্গ : পুরুষ		
147	WB/03/015/474190	ফটো উপলব্ধ	148	SKW2016392	ফটো উপলব্ধ	149	JLG3731940	ফটো উপলব্ধ
নাম : আননারা বিবি স্বামীর নাম: আজরুদ্দিন মিঞা বাড়ির নং : n0086 বয়স : 57 লিঙ্গ : মহিলা			নাম : আবেদুল আলম পিতার নাম: আজিরুদ্দিন মিঞা বাড়ির নং : n0086 বয়স : 28 লিঙ্গ : পুরুষ			নাম : সুমিত্রা রায় স্বামীর নাম: সুনীল রায় বাড়ির নং : n0169 বয়স : 38 লিঙ্গ : মহিলা		
150	SKW2100162	ফটো উপলব্ধ	151	SKW1907542	ফটো উপলব্ধ	152	SKW1674977	ফটো উপলব্ধ
নাম : রুপসানা পারভিন স্বামীর নাম: অক্ষয় রাইম বাড়ির নং : N0009 বয়স : 29 লিঙ্গ : মহিলা			নাম : পরিতোষ রায় পিতার নাম: নরেন রায় বাড়ির নং : n0086 বয়স : 38 লিঙ্গ : পুরুষ			নাম : অতুল রায় পিতার নাম: জ্যোতিষ রায় বাড়ির নং : n0135 বয়স : 33 লিঙ্গ : পুরুষ		
153	WB/03/015/459449	ফটো উপলব্ধ	154	WB/03/015/420096	ফটো উপলব্ধ	155	JLG3731908	ফটো উপলব্ধ
নাম : জয়ন্তী রায় স্বামীর নাম: নরেন রায় বাড়ির নং : n0086 বয়স : 55 লিঙ্গ : মহিলা			নাম : গলেনুর বেগম স্বামীর নাম: মকছেদ আলি বাড়ির নং : n0218 বয়স : 55 লিঙ্গ : মহিলা			নাম : মনিকা দাস (সরকার) স্বামীর নাম: নেপাল দাস বাড়ির নং : n0167 বয়স : 44 লিঙ্গ : মহিলা		
156	WB/03/015/420306	ফটো উপলব্ধ	157	JLG3731932	ফটো উপলব্ধ	158	JLG3398716	ফটো উপলব্ধ
নাম : মকছেদ আলী পিতার নাম: আলাবকস বাড়ির নং : n0217 বয়স : 65 লিঙ্গ : পুরুষ			নাম : সুনীল রায় পিতার নাম: জ্যোতিষ রায় বাড়ির নং : n0135 বয়স : 42 লিঙ্গ : পুরুষ			নাম : বিকাশ রায় পিতার নাম: নরেন রায় বাড়ির নং : n0086 বয়স : 43 লিঙ্গ : পুরুষ		
159	SKW2311645	ফটো উপলব্ধ	160	JLG3495801	ফটো উপলব্ধ	161	WB/03/015/459561	ফটো উপলব্ধ
নাম : ভাদোবালা অধিকারী স্বামীর নাম: হবিল অধিকারী বাড়ির নং : n0077 বয়স : 73 লিঙ্গ : মহিলা			নাম : নিরঞ্জন অধিকারী পিতার নাম: হবিল অধিকারী বাড়ির নং : n0077 বয়স : 42 লিঙ্গ : পুরুষ			নাম : মালতী রায় স্বামীর নাম: গজেন রায় বাড়ির নং : n0097 বয়স : 57 লিঙ্গ : মহিলা		

162 নাম : সুদীপ দাস পিতার নাম: গোপাল দাস বাড়ির নং : n0095 বয়স : 27 লিঙ্গ : পুরুষ	SKW2171353 ফটো উপলব্ধ	163 নাম : ভবেশচন্দ্র দাস পিতার নাম: শ্রীবাস দাস বাড়ির নং : n0097 বয়স : 82 লিঙ্গ : পুরুষ	WB/03/015/459089 ফটো উপলব্ধ	164 নাম : বিকাশ রঞ্জন দাস পিতার নাম: ভবেশ চন্দ্র দাস বাড়ির নং : n0097 বয়স : 47 লিঙ্গ : পুরুষ	JLG3156544 ফটো উপলব্ধ
165 নাম : প্রদীপ কুমার দাস পিতার নাম: প্রফুল্ল কুমার দাস বাড়ির নং : n0096 বয়স : 52 লিঙ্গ : পুরুষ	WB/03/015/459399 ফটো উপলব্ধ	166 নাম : টুন দাস (সরকার) স্বামীর নাম: প্রদীপ কুমার দাস বাড়ির নং : n0096 বয়স : 42 লিঙ্গ : মহিলা	JLG3399821 ফটো উপলব্ধ	167 নাম : স্বপ্না ঘোষ দাস স্বামীর নাম: বিকাশ রঞ্জন দাস বাড়ির নং : n0097 বয়স : 47 লিঙ্গ : মহিলা	CFC1901040 ফটো উপলব্ধ
168 নাম : গোপাল দাস পিতার নাম: সতীশ দাস বাড়ির নং : n0095 বয়স : 54 লিঙ্গ : পুরুষ	WB/03/015/459635 ফটো উপলব্ধ	169 নাম : মিতাশা দাস পিতার নাম: প্রদীপ কুমার দাস বাড়ির নং : এন0096 বয়স : 21 লিঙ্গ : মহিলা	SKW2698942 ফটো উপলব্ধ	170 নাম : সন্ধ্যা দাস স্বামীর নাম: রতীকান্ত দাস বাড়ির নং : n0158 বয়স : 72 লিঙ্গ : মহিলা	WB/03/015/459617 ফটো উপলব্ধ
171 নাম : অঞ্জলী রায় দাস স্বামীর নাম: গোপাল দাস বাড়ির নং : n0095 বয়স : 43 লিঙ্গ : মহিলা	JLG3398641 ফটো উপলব্ধ	172 নাম : রতিকান্ত দাস পিতার নাম: অভয়চরন দাস বাড়ির নং : n0158 বয়স : 78 লিঙ্গ : পুরুষ	WB/03/015/459485 ফটো উপলব্ধ	173 নাম : জগবন্ধু রায় পিতার নাম: গজেন রায় বাড়ির নং : n0097 বয়স : 38 লিঙ্গ : পুরুষ	JLG3632569 ফটো উপলব্ধ
174 নাম : শেফালী রায় স্বামীর নাম: জগবন্ধু রায় বাড়ির নং : n0097 বয়স : 33 লিঙ্গ : মহিলা	SKW1674910 ফটো উপলব্ধ	175 নাম : নেপাল দাস মায়ের নাম: অন্নবালা দাস বাড়ির নং : n0095 বয়স : 47 লিঙ্গ : পুরুষ	JLG1922491 ফটো উপলব্ধ	176 নাম : মঞ্জুবালা দাস স্বামীর নাম: প্রফুল্ল দাস বাড়ির নং : n0096 বয়স : 78 লিঙ্গ : মহিলা	WB/03/015/459281 ফটো উপলব্ধ
177 নাম : বিকাশ পরামানিক মায়ের নাম: অলকা পরামানিক বাড়ির নং : n0073 বয়স : 37 লিঙ্গ : পুরুষ	SKW2016525 ফটো উপলব্ধ	178 নাম : আশাপূর্ণ পাল পিতার নাম: মনোরঞ্জন পাল বাড়ির নং : n0120 বয়স : 31 লিঙ্গ : পুরুষ	SKW1802149 ফটো উপলব্ধ	179 নাম : নমিতা সরকার পাল স্বামীর নাম: আশাপূর্ণ পাল বাড়ির নং : পশ্চিম সলুরী বয়স : 30 লিঙ্গ : মহিলা	RIY1569128 ফটো উপলব্ধ
180 নাম : অর্চনা পাল স্বামীর নাম: মনোরঞ্জন পাল বাড়ির নং : n0120 বয়স : 34 লিঙ্গ : মহিলা	JLG1924729 ফটো উপলব্ধ	181 নাম : মনোরঞ্জন পাল পিতার নাম: নরেশচন্দ্র পাল বাড়ির নং : n0120 বয়স : 66 লিঙ্গ : পুরুষ	SKW2345890 ফটো উপলব্ধ	182 নাম : গোপাল চন্দ্র পাল পিতার নাম: নরেশ চন্দ্র পাল বাড়ির নং : n0120 বয়স : 45 লিঙ্গ : পুরুষ	SKW1675081 ফটো উপলব্ধ
183 নাম : চিনু পাল (রায়) স্বামীর নাম: গোপাল চন্দ্র পাল বাড়ির নং : n0205 বয়স : 49 লিঙ্গ : মহিলা	WB/03/015/183328 ফটো উপলব্ধ	184 নাম : আফ্রুজা ফেরদৌসী স্বামীর নাম: রফিকুল হাসান বাড়ির নং : n0182 বয়স : 39 লিঙ্গ : মহিলা	SKW1542919 ফটো উপলব্ধ	185 নাম : গৌরি বর্মন (অধিকারী) স্বামীর নাম: নিরঞ্জন অধিকারী বাড়ির নং : n0201 বয়স : 36 লিঙ্গ : মহিলা	RIY1199637 ফটো উপলব্ধ
186 নাম : বুলরানী বর্মা স্বামীর নাম: দক্ষিণা বর্মা বাড়ির নং : n0151 বয়স : 70 লিঙ্গ : মহিলা	WB/03/015/459004 ফটো উপলব্ধ	187 নাম : সুকুমার বর্মা পিতার নাম: দক্ষিণা বর্মা বাড়ির নং : n0151 বয়স : 50 লিঙ্গ : পুরুষ	WB/03/015/459035 ফটো উপলব্ধ	188 নাম : সম্পা মন্ডল (বাড়ই) স্বামীর নাম: ইন্দ্রদেব মন্ডল বাড়ির নং : n0152 বয়স : 32 লিঙ্গ : মহিলা	SKW1802230 ফটো উপলব্ধ
189 নাম : সুশীলা বর্মা স্বামীর নাম: বাবুনাথ বর্মা বাড়ির নং : n0153 বয়স : 75 লিঙ্গ : মহিলা	WB/03/015/459532 ফটো উপলব্ধ	190 নাম : বিপুল বর্মা পিতার নাম: ফাগুনাথ বর্মা বাড়ির নং : n0145 বয়স : 35 লিঙ্গ : পুরুষ	SKW1188556 ফটো উপলব্ধ	191 নাম : বিনয় বর্মা পিতার নাম: ফাগুনাথ বর্মা বাড়ির নং : n0145 বয়স : 43 লিঙ্গ : পুরুষ	JLG1922186 ফটো উপলব্ধ

192 নাম : কৃষ্ণ বর্মা পিতার নাম: শশীমোহন বর্মা বাড়ির নং : n0152 বয়স : 42 লিঙ্গ : পুরুষ	JLG3157674 ফটো উপলব্ধ	193 নাম : ললিতা বর্মা (বর্মন) স্বামীর নাম: বিকাশ বর্মা বাড়ির নং : n0146 বয়স : 35 লিঙ্গ : মহিলা	SKW1527779 ফটো উপলব্ধ	194 নাম : বেবী রায় (বর্মা) স্বামীর নাম: বিনয় বর্মা বাড়ির নং : n0145 বয়স : 38 লিঙ্গ : মহিলা	JLG3632577 ফটো উপলব্ধ
195 নাম : পূজা বর্মা পিতার নাম: কৃষ্ণ বর্মা বাড়ির নং : এন0152 বয়স : 22 লিঙ্গ : মহিলা	SKW2646909 ফটো উপলব্ধ	196 নাম : সংঘ মিত্রা বর্মা মায়ের নাম: মায়া বর্মা বাড়ির নং : n1234 বয়স : 22 লিঙ্গ : মহিলা	SKW2638864 ফটো উপলব্ধ	197 নাম : ভাস্কর বর্মা পিতার নাম: শুধাংশু বর্মা বাড়ির নং : এন0153 বয়স : 24 লিঙ্গ : পুরুষ	SKW2537371 ফটো উপলব্ধ
198 নাম : বিকাশ বর্মা পিতার নাম: দলিরাম বর্মা বাড়ির নং : n0146 বয়স : 46 লিঙ্গ : পুরুষ	JLG3565553 ফটো উপলব্ধ	199 নাম : সুধাংশু বর্মা পিতার নাম: বাবুনাথ বর্মা বাড়ির নং : n0153 বয়স : 58 লিঙ্গ : পুরুষ	WB/03/015/459118 ফটো উপলব্ধ	200 নাম : শশীমোহন বর্মা পিতার নাম: টেস্‌য়ারাম বর্মা বাড়ির নং : n0152 বয়স : 75 লিঙ্গ : পুরুষ	WB/03/015/459018 ফটো উপলব্ধ
201 নাম : সাবিত্রী বর্মা স্বামীর নাম: ফাগুনাথ বর্মা বাড়ির নং : n0145 বয়স : 70 লিঙ্গ : মহিলা	JLG1343904 ফটো উপলব্ধ	202 নাম : বৃষ্টি বর্মা পিতার নাম: বিনয় বর্মা বাড়ির নং : এন0145 বয়স : 20 লিঙ্গ : মহিলা	SKW2743334 ফটো উপলব্ধ	203 নাম : সুর্ণনা বর্মা পিতার নাম: সুনীল বর্মা বাড়ির নং : n0146 বয়স : 28 লিঙ্গ : মহিলা	SKW2016376 ফটো উপলব্ধ
204 নাম : নীলৎপল বর্মা পিতার নাম: সুনীল বর্মা বাড়ির নং : এন0146 বয়স : 21 লিঙ্গ : পুরুষ	SKW2703999 ফটো উপলব্ধ	205 নাম : সুপ্রা বর্মা পিতার নাম: সুধাংশু বর্মা বাড়ির নং : n0153 বয়স : 28 লিঙ্গ : মহিলা	SKW2016517 ফটো উপলব্ধ	206 নাম : সুনতি বর্মা স্বামীর নাম: সুনীল বর্মা বাড়ির নং : n0146 বয়স : 47 লিঙ্গ : মহিলা	JLG3398682 ফটো উপলব্ধ
207 নাম : সুনীল বর্মা পিতার নাম: দলিরাম বর্মা বাড়ির নং : n0146 বয়স : 50 লিঙ্গ : পুরুষ	SKW2275345 ফটো উপলব্ধ	208 নাম : সঞ্জিত বর্মা পিতার নাম: দক্ষিণামোহন বর্মা বাড়ির নং : n0151 বয়স : 38 লিঙ্গ : পুরুষ	SKW1087238 ফটো উপলব্ধ	209 নাম : নমিতা বর্মা স্বামীর নাম: সুকুমার বর্মা বাড়ির নং : n0151 বয়স : 43 লিঙ্গ : মহিলা	SKW1439876 ফটো উপলব্ধ
210 নাম : মায়া রায় বর্মা স্বামীর নাম: সুশান্ত বর্মা বাড়ির নং : n0153 বয়স : 48 লিঙ্গ : মহিলা	JLG3565892 ফটো উপলব্ধ	211 নাম : সুশান্ত বর্মা পিতার নাম: বাবুনাথ বর্মা বাড়ির নং : n0153 বয়স : 51 লিঙ্গ : পুরুষ	WB/03/015/459773 ফটো উপলব্ধ	212 নাম : জ্যোত্স্না বর্মা স্বামীর নাম: সুধাংশু বর্মা বাড়ির নং : n0153 বয়স : 47 লিঙ্গ : মহিলা	JLG3565546 ফটো উপলব্ধ
213 নাম : অলোকা বর্মা পিতার নাম: বাবুনাথ বর্মা বাড়ির নং : n0153 বয়স : 45 লিঙ্গ : মহিলা	JLG3398674 ফটো উপলব্ধ	214 নাম : লিপিকা রায় (বর্মা) স্বামীর নাম: কৃষ্ণ বর্মা বাড়ির নং : n0152 বয়স : 42 লিঙ্গ : মহিলা	JLG3399839 ফটো উপলব্ধ	215 নাম : গনেশচন্দ্র রায় পিতার নাম: দীননাথ রায় বাড়ির নং : n0152 বয়স : 65 লিঙ্গ : পুরুষ	WB/03/015/459017 ফটো উপলব্ধ
216 নাম : জয়ন্তী বর্মা সরকার স্বামীর নাম: সাধন সরকার বাড়ির নং : n0151 বয়স : 42 লিঙ্গ : মহিলা	JLG3495827 ফটো উপলব্ধ	217 নাম : সজল বিশ্বাস মায়ের নাম: কবিতা বিশ্বাস বাড়ির নং : n0041 বয়স : 26 লিঙ্গ : পুরুষ	SKW2171320 ফটো উপলব্ধ	218 নাম : রঞ্জিত কুমার বিশ্বাস পিতার নাম: উপেন্দ্রনাথ বিশ্বাস বাড়ির নং : n0159 বয়স : 44 লিঙ্গ : পুরুষ	JLG1922921 ফটো উপলব্ধ
219 নাম : দ্রোপদী সরকার(মন্ডল) স্বামীর নাম: নারায়ন চন্দ্র মন্ডল বাড়ির নং : n0162 বয়স : 33 লিঙ্গ : মহিলা	SKW2016491 ফটো উপলব্ধ	220 নাম : নারায়ন চন্দ্র মন্ডল পিতার নাম: মঙ্গল চন্দ্র মন্ডল বাড়ির নং : n0162 বয়স : 40 লিঙ্গ : পুরুষ	JLG3400090 ফটো উপলব্ধ	221 নাম : সুরঞ্জন অধিকারী পিতার নাম: হবিল অধিকারী বাড়ির নং : n0162 বয়স : 34 লিঙ্গ : পুরুষ	SKW1675107 ফটো উপলব্ধ

222	JLG1343763	নাম : হিরামতি মন্ডল স্বামীর নাম: মঙ্গল চন্দ্র মন্ডল বাড়ির নং : n0162 বয়স : 62 লিঙ্গ : মহিলা	ফটো উপলব্ধ	223	JLG1343771	নাম : মঙ্গল চন্দ্র মন্ডল পিতার নাম: অক্ষয় মন্ডল বাড়ির নং : n0162 বয়স : 73 লিঙ্গ : পুরুষ	ফটো উপলব্ধ	224	WB/03/015/459269	নাম : নারায়ণ মন্ডল পিতার নাম: চৈতন্য মন্ডল বাড়ির নং : n0078 বয়স : 58 লিঙ্গ : পুরুষ	ফটো উপলব্ধ
225	JLG3495835	নাম : ইন্দ্রদেব মন্ডল পিতার নাম: চৈতন্য মন্ডল বাড়ির নং : n0078 বয়স : 48 লিঙ্গ : পুরুষ	ফটো উপলব্ধ	226	SKW1675099	নাম : কার্তিক মন্ডল পিতার নাম: মঙ্গল চন্দ্র মন্ডল বাড়ির নং : n0162 বয়স : 32 লিঙ্গ : পুরুষ	ফটো উপলব্ধ	227	SKW1802115	নাম : ঋষিকেশ রায় পিতার নাম: সুশীল রায় বাড়ির নং : n0140 বয়স : 30 লিঙ্গ : পুরুষ	ফটো উপলব্ধ
228	WB/03/015/459655	নাম : বিদেশ্বরী রায় স্বামীর নাম: রনজিত রায় বাড়ির নং : n0136 বয়স : 50 লিঙ্গ : মহিলা	ফটো উপলব্ধ	229	WB/03/015/459638	নাম : উপেন রায় পিতার নাম: মোনাই রায় বাড়ির নং : n0138 বয়স : 65 লিঙ্গ : পুরুষ	ফটো উপলব্ধ	230	SKW2319077	নাম : নিপিন রায় পিতার নাম: মোনাই রায় বাড়ির নং : n0139 বয়স : 60 লিঙ্গ : পুরুষ	ফটো উপলব্ধ
231	WB/03/015/459733	নাম : জ্যোৎস্না রায় স্বামীর নাম: দিনেশ রায় বাড়ির নং : n0131 বয়স : 53 লিঙ্গ : মহিলা	ফটো উপলব্ধ	232	WB/03/015/459443	নাম : অরবিন্দ রায় পিতার নাম: সতীশ রায় বাড়ির নং : n0133 বয়স : 60 লিঙ্গ : পুরুষ	ফটো উপলব্ধ	233	WB/03/015/459191	নাম : যামিনী রায় স্বামীর নাম: হরেন রায় বাড়ির নং : n0079 বয়স : 56 লিঙ্গ : মহিলা	ফটো উপলব্ধ
234	WB/03/015/459217	নাম : ধনপতি রায় পিতার নাম: গজেন রায় বাড়ির নং : n0099 বয়স : 55 লিঙ্গ : পুরুষ	ফটো উপলব্ধ	235	JLG1345941	নাম : মঞ্জু রায় স্বামীর নাম: ধনপতি রায় বাড়ির নং : n0099 বয়স : 49 লিঙ্গ : মহিলা	ফটো উপলব্ধ	236	JLG3731890	নাম : দীনেশ রায় পিতার নাম: বিপিন রায় বাড়ির নং : n0100 বয়স : 37 লিঙ্গ : পুরুষ	ফটো উপলব্ধ
237	JLG3398815	নাম : পঞ্চানন রায় পিতার নাম: পতনেশ্বর রায় বাড়ির নং : n0102 বয়স : 43 লিঙ্গ : পুরুষ	ফটো উপলব্ধ	238	WB/03/015/459478	নাম : অলকা রায় স্বামীর নাম: জগদীশ রায় বাড়ির নং : n0105 বয়স : 55 লিঙ্গ : মহিলা	ফটো উপলব্ধ	239	JLG3495892	নাম : মনোরঞ্জন রায় পিতার নাম: রামচরণ রায় বাড়ির নং : n0113 বয়স : 38 লিঙ্গ : পুরুষ	ফটো উপলব্ধ
240	SKW1802321	নাম : জ্যোৎস্না রায় বর্মন স্বামীর নাম: বাবলু রায় বর্মন বাড়ির নং : n0114 বয়স : 43 লিঙ্গ : মহিলা	ফটো উপলব্ধ	241	SKW1674878	নাম : পিংকি রায়(বর্মন) স্বামীর নাম: পরিতোষ রায় বাড়ির নং : n0109 বয়স : 33 লিঙ্গ : মহিলা	ফটো উপলব্ধ	242	WB/03/015/459690	নাম : ভুবনবালা রায় স্বামীর নাম: ভবেন রায় বাড়ির নং : n0110 বয়স : 58 লিঙ্গ : মহিলা	ফটো উপলব্ধ
243	SKW1674837	নাম : মঞ্জু রায়(বর্মন) স্বামীর নাম: সুশীল রায় বাড়ির নং : n0115 বয়স : 38 লিঙ্গ : মহিলা	ফটো উপলব্ধ	244	WB/03/015/459514	নাম : মায়ারায় স্বামীর নাম: সহদেব রায় বাড়ির নং : n0066 বয়স : 65 লিঙ্গ : মহিলা	ফটো উপলব্ধ	245	WB/03/015/459028	নাম : সুভাষ রায় পিতার নাম: নলিনী রায় বাড়ির নং : n0075 বয়স : 65 লিঙ্গ : পুরুষ	ফটো উপলব্ধ
246	SKW2529758	নাম : লক্ষী রায় পিতার নাম: কানাই রায় বাড়ির নং : এন0115 বয়স : 23 লিঙ্গ : মহিলা	ফটো উপলব্ধ	247	SKW2532562	নাম : জনতা রায় পিতার নাম: জগবন্ধু রায় বাড়ির নং : এন0106 বয়স : 23 লিঙ্গ : মহিলা	ফটো উপলব্ধ	248	JLG3475084	নাম : মালতী অধিকারী পিতার নাম: সত্যচরণ অধিকারী বাড়ির নং : এন0069 বয়স : 40 লিঙ্গ : মহিলা	ফটো উপলব্ধ
249	SKW1674928	নাম : প্রতিমা রায় স্বামীর নাম: পরিতোষ রায় বাড়ির নং : n0141 বয়স : 34 লিঙ্গ : মহিলা	ফটো উপলব্ধ	250	SKW2480184	নাম : রতন রায় পিতার নাম: জগবন্ধু রায় বাড়ির নং : এন0106 বয়স : 25 লিঙ্গ : পুরুষ	ফটো উপলব্ধ	251	SKW2204733	নাম : দীপঙ্কর রায় পিতার নাম: রণজিৎ রায় বাড়ির নং : এন0136 বয়স : 26 লিঙ্গ : পুরুষ	ফটো উপলব্ধ

252 নাম : ভারতী বর্মন (রায়) স্বামীর নাম: হরিশ চন্দ্র রায় বাড়ির নং : n0072 বয়স : 42 লিঙ্গ : মহিলা	SKW1188580 ফটো উপলব্ধ	253 নাম : প্রদীপ রায় পিতার নাম: প্রসন্ন রায় বাড়ির নং : n0121 বয়স : 32 লিঙ্গ : পুরুষ	SKW1675073 ফটো উপলব্ধ	254 নাম : মানিক মণ্ডল পিতার নাম: দুর্গাচরন মণ্ডল বাড়ির নং : n0061 বয়স : 44 লিঙ্গ : পুরুষ	JLG3156627 ফটো উপলব্ধ
255 নাম : রূপচাঁদ মণ্ডল পিতার নাম: দুর্গাচরন মণ্ডল বাড়ির নং : n0061 বয়স : 42 লিঙ্গ : পুরুষ	JLG3156635 ফটো উপলব্ধ	256 নাম : রাকেশ রায় পিতার নাম: হরেন্দ্রনাথ রায় বাড়ির নং : এন0149 বয়স : 25 লিঙ্গ : পুরুষ	SKW2204279 ফটো উপলব্ধ	257 নাম : তাপু রায় পিতার নাম: কৃষ্ণকান্ত রায় বাড়ির নং : এন0111 বয়স : 21 লিঙ্গ : পুরুষ	SKW2713311 ফটো উপলব্ধ
258 নাম : সদীপ রায় পিতার নাম: প্রসন্ন রায় বাড়ির নং : এন0121 বয়স : 25 লিঙ্গ : পুরুষ	SKW2204139 ফটো উপলব্ধ	259 নাম : অরুণ রায় পিতার নাম: কৃষ্ণমোহন রায় বাড়ির নং : n0074 বয়স : 62 লিঙ্গ : পুরুষ	WB/03/015/459540 ফটো উপলব্ধ	260 নাম : নীলা রায় স্বামীর নাম: অরুণ রায় বাড়ির নং : n0074 বয়স : 58 লিঙ্গ : মহিলা	WB/03/015/459559 ফটো উপলব্ধ
261 নাম : প্রদীপ রায় মায়ের নাম: সরবালা রায় বাড়ির নং : n0115 বয়স : 35 লিঙ্গ : পুরুষ	SKW1675016 ফটো উপলব্ধ	262 নাম : শান্ত রায় পিতার নাম: নিপিন রায় বাড়ির নং : n0140 বয়স : 31 লিঙ্গ : পুরুষ	SKW1675032 ফটো উপলব্ধ	263 নাম : মল্লিকা রায় স্বামীর নাম: সন্তোষ রায় বাড়ির নং : n0149 বয়স : 31 লিঙ্গ : মহিলা	SKW1802214 ফটো উপলব্ধ
264 নাম : কৌশিক রায় পিতার নাম: ধনপতি রায় বাড়ির নং : এন0099 বয়স : 26 লিঙ্গ : পুরুষ	SKW2204311 ফটো উপলব্ধ	265 নাম : আলো বর্মন রায় স্বামীর নাম: বসন্ত রায় বাড়ির নং : এন0148 বয়স : 25 লিঙ্গ : মহিলা	SKW2204212 ফটো উপলব্ধ	266 নাম : সত্য নাথ রায় পিতার নাম: রোহিনী রায় বাড়ির নং : এন0071 বয়স : 26 লিঙ্গ : পুরুষ	SKW2233849 ফটো উপলব্ধ
267 নাম : শুরা বর্মন স্বামীর নাম: সনজিত রায় বাড়ির নং : এন0170 বয়স : 25 লিঙ্গ : মহিলা	SKW2204675 ফটো উপলব্ধ	268 নাম : বিপুল বর্মন পিতার নাম: জ্যোৎস্না রায় বর্মন বাড়ির নং : এন0114 বয়স : 26 লিঙ্গ : পুরুষ	SKW2204667 ফটো উপলব্ধ	269 নাম : পূর্ণিমা রায় স্বামীর নাম: বিপুল রায় বাড়ির নং : পাট নং 250 বয়স : 23 লিঙ্গ : মহিলা	SKW2645083 ফটো উপলব্ধ
270 নাম : ভলি রায় পিতার নাম: দিপপ্রাসাদ রায় বাড়ির নং : n1236 বয়স : 22 লিঙ্গ : মহিলা	SKW2633220 ফটো উপলব্ধ	271 নাম : জানকী রায়(বর্মন) স্বামীর নাম: প্রদীপ রায় বাড়ির নং : n0121 বয়স : 30 লিঙ্গ : মহিলা	SKW1802073 ফটো উপলব্ধ	272 নাম : জয়ন্তী রায় স্বামীর নাম: কানাই রায় বাড়ির নং : n0113 বয়স : 40 লিঙ্গ : মহিলা	SKW1527811 ফটো উপলব্ধ
273 নাম : সুভাষ রায় পিতার নাম: টটোয়া রায় বাড়ির নং : n0115 বয়স : 55 লিঙ্গ : পুরুষ	WB/03/015/459622 ফটো উপলব্ধ	274 নাম : সর বালা রায় স্বামীর নাম: টটোয়া রায় বাড়ির নং : n0115 বয়স : 68 লিঙ্গ : মহিলা	WB/03/015/459571 ফটো উপলব্ধ	275 নাম : প্রসেনজিৎ রায় পিতার নাম: রামচরন রায় বাড়ির নং : n0113 বয়স : 32 লিঙ্গ : পুরুষ	SKW1527746 ফটো উপলব্ধ
276 নাম : দেবদাস রায় পিতার নাম: সুরেন রায় বাড়ির নং : n0125 বয়স : 36 লিঙ্গ : পুরুষ	SKW2016566 ফটো উপলব্ধ	277 নাম : পরিতোষ রায় পিতার নাম: জীতেন রায় বাড়ির নং : n0141 বয়স : 35 লিঙ্গ : পুরুষ	SKW1188564 ফটো উপলব্ধ	278 নাম : শান্তিবালা রায় স্বামীর নাম: নিপিন রায় বাড়ির নং : n0140 বয়স : 52 লিঙ্গ : মহিলা	WB/03/015/459507 ফটো উপলব্ধ
279 নাম : সৌমিত্র রায় পিতার নাম: দীনেশ রায় বাড়ির নং : এন0131 বয়স : 27 লিঙ্গ : পুরুষ	SKW2204592 ফটো উপলব্ধ	280 নাম : বিপিন রায় পিতার নাম: ভৃন্দুরা রায় বাড়ির নং : n0100 বয়স : 70 লিঙ্গ : পুরুষ	WB/03/015/459391 ফটো উপলব্ধ	281 নাম : প্রিয়াংকা রায় স্বামীর নাম: অশোক রায় বাড়ির নং : n0204 বয়স : 31 লিঙ্গ : মহিলা	SKW1676642 ফটো উপলব্ধ

বিধানসভা নির্বাচনক্ষেত্রের নং, নাম : 15-ধূপগুড়ি  
ভাগ নং, নাম : 2-বাইশাচালা

282	SKW1336072	283	SKW1527720	284	WB/03/015/459322
নাম : নিখিল পরামানিক মায়ের নাম: অলকা পরামানিক বাড়ির নং : n0107 বয়স : 38 লিঙ্গ : পুরুষ	ফটো উপলব্ধ	নাম : হরেন্দ্র নাথ রায় মায়ের নাম: গুনবালা রায় বাড়ির নং : n0149 বয়স : 57 লিঙ্গ : পুরুষ	ফটো উপলব্ধ	নাম : সন্টু রায় পিতার নাম: দয়রাম রায় বাড়ির নং : n0148 বয়স : 58 লিঙ্গ : পুরুষ	ফটো উপলব্ধ
285	SKW1802305	286	WB/03/015/459075	287	SKW1088012
নাম : রতন রায় পিতার নাম: বনমালী রায় বাড়ির নং : n0144 বয়স : 37 লিঙ্গ : পুরুষ	ফটো উপলব্ধ	নাম : রমেশচন্দ্র রায় পিতার নাম: ভদ্রমোহন রায় বাড়ির নং : n0143 বয়স : 75 লিঙ্গ : পুরুষ	ফটো উপলব্ধ	নাম : সুধির রায় পিতার নাম: জগদীশ রায় বাড়ির নং : n0105 বয়স : 37 লিঙ্গ : পুরুষ	ফটো উপলব্ধ
288	WB/03/015/459525	289	WB/03/015/459508	290	SKW1675123
নাম : ধীরেন রায় পিতার নাম: সুকারু রায় বাড়ির নং : n0088 বয়স : 54 লিঙ্গ : পুরুষ	ফটো উপলব্ধ	নাম : সুতিবালা রায় স্বামীর নাম: জিতেন রায় বাড়ির নং : n0141 বয়স : 75 লিঙ্গ : মহিলা	ফটো উপলব্ধ	নাম : সাবিত্রী রায় স্বামীর নাম: ভবেশ রায় বাড়ির নং : n0149 বয়স : 38 লিঙ্গ : মহিলা	ফটো উপলব্ধ
291	SKW2204105	292	SKW2100204	293	JLG3156858
নাম : অনিমা রায় পিতার নাম: রমেশ রায় বাড়ির নং : এন0156 বয়স : 25 লিঙ্গ : মহিলা	ফটো উপলব্ধ	নাম : শর্মিলা রায় স্বামীর নাম: চিরঞ্জিৎ রায় বাড়ির নং : n0069 বয়স : 29 লিঙ্গ : মহিলা	ফটো উপলব্ধ	নাম : কবিতা রায় স্বামীর নাম: ভোলা রায় বাড়ির নং : n0112 বয়স : 43 লিঙ্গ : মহিলা	ফটো উপলব্ধ
294	WB/03/015/459573	295	WB/03/015/459599	296	JLG3385986
নাম : বাসন্তী রায় স্বামীর নাম: সন্টু রায় বাড়ির নং : n0164 বয়স : 52 লিঙ্গ : মহিলা	ফটো উপলব্ধ	নাম : জানকী রায় স্বামীর নাম: সুভাষ রায় বাড়ির নং : n0075 বয়স : 55 লিঙ্গ : মহিলা	ফটো উপলব্ধ	নাম : সুমিত্রা রায় স্বামীর নাম: নবকান্ত রায় বাড়ির নং : n0181 বয়স : 42 লিঙ্গ : মহিলা	ফটো উপলব্ধ
297	JLG1922004	298	SKW1439892	299	SKW1088517
নাম : আরতী রায় স্বামীর নাম: দ্বীপপ্রসাদ রায় বাড়ির নং : n0195 বয়স : 50 লিঙ্গ : মহিলা	ফটো উপলব্ধ	নাম : সঞ্জয় কুমার রায় পিতার নাম: সহদেব রায় বাড়ির নং : n0066 বয়স : 45 লিঙ্গ : পুরুষ	ফটো উপলব্ধ	নাম : সঞ্জিত রায় পিতার নাম: বিপিন রায় বাড়ির নং : n0170 বয়স : 37 লিঙ্গ : পুরুষ	ফটো উপলব্ধ
300	WB/03/015/459481	301	SKW1675057	302	WB/03/015/459596
নাম : মনোবালা রায় স্বামীর নাম: বেনামী রায় বাড়ির নং : n0154 বয়স : 65 লিঙ্গ : মহিলা	ফটো উপলব্ধ	নাম : প্রসেনজিত রায় পিতার নাম: হরেন্দ্র রায় বাড়ির নং : n0069 বয়স : 36 লিঙ্গ : পুরুষ	ফটো উপলব্ধ	নাম : দীনেশ রায় পিতার নাম: রুপকান্ত রায় বাড়ির নং : n0131 বয়স : 58 লিঙ্গ : পুরুষ	ফটো উপলব্ধ
303	SKW2263325	304	SKW1439942	305	SKW1907120
নাম : দিনেশ রায় পিতার নাম: শিবিন রায় বাড়ির নং : n0081 বয়স : 65 লিঙ্গ : পুরুষ	ফটো উপলব্ধ	নাম : দুলাল রায় মায়ের নাম: দ্বীপশ্রী রায় বাড়ির নং : n0082 বয়স : 35 লিঙ্গ : পুরুষ	ফটো উপলব্ধ	নাম : সীমা রায় স্বামীর নাম: মিলন রায় বাড়ির নং : এন0346 বয়স : 39 লিঙ্গ : মহিলা	ফটো উপলব্ধ
306	KBK1454271	307	SKW2633121	308	SKW1674860
নাম : বিশ্বনাথ রায় পিতার নাম: মহাদেব রায় বাড়ির নং : n0061 বয়স : 54 লিঙ্গ : পুরুষ	ফটো উপলব্ধ	নাম : সুজাতা রায় পিতার নাম: ধনপতি রায় বাড়ির নং : n0123 বয়স : 22 লিঙ্গ : মহিলা	ফটো উপলব্ধ	নাম : রতিকা রায় স্বামীর নাম: রঞ্জন রায় বাড়ির নং : n0085 বয়স : 35 লিঙ্গ : মহিলা	ফটো উপলব্ধ
309	WB/03/015/459359	310	SKW1188598	311	SKW1802180
নাম : প্রমোদচন্দ্র রায় পিতার নাম: শিবমোহন রায় বাড়ির নং : n0130 বয়স : 78 লিঙ্গ : পুরুষ	ফটো উপলব্ধ	নাম : উৎপল রায় পিতার নাম: জগদীশ রায় বাড়ির নং : n0129 বয়স : 35 লিঙ্গ : পুরুষ	ফটো উপলব্ধ	নাম : জয়ন্তী রায় স্বামীর নাম: নরেশ রায় বাড়ির নং : n0128 বয়স : 35 লিঙ্গ : মহিলা	ফটো উপলব্ধ

312	JLG3398781	নাম : নরেশ রায় পিতার নাম: ক্ষেত্র মোহন রায় বাড়ির নং : n0128 বয়স : 43 লিঙ্গ : পুরুষ	ফটো উপলব্ধ	313	WB/03/015/459522	নাম : সরেন রায় পিতার নাম: মোনাই রায় বাড়ির নং : n0127 বয়স : 75 লিঙ্গ : পুরুষ	ফটো উপলব্ধ	314	SKW2646610	নাম : সোমা রায় স্বামীর নাম: শৌলেন রায় বাড়ির নং : এন1253 বয়স : 27 লিঙ্গ : মহিলা	ফটো উপলব্ধ
315	SKW2472116	নাম : দ্বীপশিখা রায় পিতার নাম: বিশ্বনাথ রায় বাড়ির নং : n0061 বয়স : 24 লিঙ্গ : মহিলা	ফটো উপলব্ধ	316	SKW2016509	নাম : সুরঞ্জন রায় পিতার নাম: নরেন রায় বাড়ির নং : n0124 বয়স : 28 লিঙ্গ : পুরুষ	ফটো উপলব্ধ	317	SKW1087808	নাম : বক্ষিম রায় পিতার নাম: হরেন্দ্রনাথ রায় বাড়ির নং : n0069 বয়স : 38 লিঙ্গ : পুরুষ	ফটো উপলব্ধ
318	SKW1674829	নাম : সাগরিকা মল্লিক(রায়) স্বামীর নাম: উৎপল রায় বাড়ির নং : n0129 বয়স : 33 লিঙ্গ : মহিলা	ফটো উপলব্ধ	319	WB/03/015/459713	নাম : বাসন্তী রায় স্বামীর নাম: সুশীল রায় বাড়ির নং : n0127 বয়স : 58 লিঙ্গ : মহিলা	ফটো উপলব্ধ	320	SKW2016483	নাম : জয়শ্রী রায় পিতার নাম: অজিত রায় বাড়ির নং : n0126 বয়স : 29 লিঙ্গ : মহিলা	ফটো উপলব্ধ
321	SKW1336106	নাম : প্রকাশ সরকার পিতার নাম: নারায়ন সরকার বাড়ির নং : n0084 বয়স : 34 লিঙ্গ : পুরুষ	ফটো উপলব্ধ	322	WB/03/015/459059	নাম : প্রমিলা রায় স্বামীর নাম: নরেন রায় বাড়ির নং : n0122 বয়স : 55 লিঙ্গ : মহিলা	ফটো উপলব্ধ	323	SKW1527761	নাম : সন্তু রায় পিতার নাম: জগদীশ রায় বাড়ির নং : n0129 বয়স : 33 লিঙ্গ : পুরুষ	ফটো উপলব্ধ
324	WB/03/015/459234	নাম : জগদীশ রায় পিতার নাম: শিবমোহন রায় বাড়ির নং : n0129 বয়স : 67 লিঙ্গ : পুরুষ	ফটো উপলব্ধ	325	WB/03/015/459649	নাম : শান্তিবালা রায় স্বামীর নাম: ক্ষেত্রমোহন রায় বাড়ির নং : n0128 বয়স : 65 লিঙ্গ : মহিলা	ফটো উপলব্ধ	326	SKW2271948	নাম : রতবালা রায় স্বামীর নাম: কেশব রায় বাড়ির নং : n0084 বয়স : 78 লিঙ্গ : মহিলা	ফটো উপলব্ধ
327	SKW1802065	নাম : দিল্লী রায় স্বামীর নাম: প্রদীপ রায় বাড়ির নং : n0084 বয়স : 30 লিঙ্গ : মহিলা	ফটো উপলব্ধ	328	WB/03/015/459735	নাম : প্রসন্ন রায় পিতার নাম: পতনেশ্বর রায় বাড়ির নং : n0121 বয়স : 50 লিঙ্গ : পুরুষ	ফটো উপলব্ধ	329	JLG3565595	নাম : কুন্দি রায় স্বামীর নাম: চন্দ্রকিশোর রায় বাড়ির নং : n0081 বয়স : 72 লিঙ্গ : মহিলা	ফটো উপলব্ধ
330	WB/03/015/459355	নাম : স্বর্ণবালা রায় স্বামীর নাম: বিপিন রায় বাড়ির নং : n0100 বয়স : 60 লিঙ্গ : মহিলা	ফটো উপলব্ধ	331	WB/03/015/459531	নাম : উনতি রায় স্বামীর নাম: বনমালী রায় বাড়ির নং : n0144 বয়স : 62 লিঙ্গ : মহিলা	ফটো উপলব্ধ	332	SKW1087790	নাম : বিশ্বজিত রায় পিতার নাম: হরেন্দ্র নাথ রায় বাড়ির নং : n0069 বয়স : 39 লিঙ্গ : পুরুষ	ফটো উপলব্ধ
333	SKW2537462	নাম : রাখী রায় পিতার নাম: আগমন রায় বাড়ির নং : এন0103 বয়স : 23 লিঙ্গ : মহিলা	ফটো উপলব্ধ	334	SKW2204550	নাম : জয়ন্ত রায় পিতার নাম: দীনেশ রায় বাড়ির নং : এন0081 বয়স : 25 লিঙ্গ : পুরুষ	ফটো উপলব্ধ	335	SKW2204493	নাম : টুম্পা রায় পিতার নাম: সরেন রায় বাড়ির নং : এন0087 বয়স : 25 লিঙ্গ : মহিলা	ফটো উপলব্ধ
336	SKW2451300	নাম : ধনেশ্বরী রায় স্বামীর নাম: শৈলেশ চন্দ্র রায় বাড়ির নং : n0149 বয়স : 63 লিঙ্গ : মহিলা	ফটো উপলব্ধ	337	WB/03/015/459450	নাম : গীতা রায় স্বামীর নাম: সরেন রায় বাড়ির নং : n0087 বয়স : 52 লিঙ্গ : মহিলা	ফটো উপলব্ধ	338	SKW1439926	নাম : জয়ন্ত রায় পিতার নাম: সুভাষ রায় বাড়ির নং : n0075 বয়স : 34 লিঙ্গ : পুরুষ	ফটো উপলব্ধ
339	SKW2430353	নাম : সন্ধ্যা রায় স্বামীর নাম: সরেন রায় বাড়ির নং : n0125 বয়স : 66 লিঙ্গ : মহিলা	ফটো উপলব্ধ	340	SKW2016459	নাম : সন্ধ্যা রায় পিতার নাম: সরেন রায় বাড়ির নং : n0083 বয়স : 28 লিঙ্গ : মহিলা	ফটো উপলব্ধ	341	WB/03/015/459639	নাম : রমেশচন্দ্র রায় পিতার নাম: প্যারীমোহন রায় বাড়ির নং : n0156 বয়স : 55 লিঙ্গ : পুরুষ	ফটো উপলব্ধ

342 নাম : শৈলেন রায় পিতার নাম: মহেশ্বর রায় বাড়ির নং : n0180 বয়স : 34 লিঙ্গ : পুরুষ	SKW1440684 ফটো উপলব্ধ	343 নাম : সহদেব রায় পিতার নাম: নলিনী রায় বাড়ির নং : n0066 বয়স : 75 লিঙ্গ : পুরুষ	WB/03/015/459265 ফটো উপলব্ধ	344 নাম : প্রদীপ রায় পিতার নাম: দৈতারাম রায় বাড়ির নং : n0067 বয়স : 38 লিঙ্গ : পুরুষ	JLG3495850 ফটো উপলব্ধ
345 নাম : প্রিয়াঙ্কা বর্মন স্বামীর নাম: রতন রায় বাড়ির নং : এন0144 বয়স : 28 লিঙ্গ : মহিলা	XFB1940220 ফটো উপলব্ধ	346 নাম : রাকেশ রায় পিতার নাম: সুশীল রায় বাড়ির নং : n0127 বয়স : 34 লিঙ্গ : পুরুষ	SKW1336098 ফটো উপলব্ধ	347 নাম : বিমল রায় পিতার নাম: মঙ্গল রায় বাড়ির নং : n0108 বয়স : 78 লিঙ্গ : পুরুষ	WB/03/015/459311 ফটো উপলব্ধ
348 নাম : দুন্দে রায় স্বামীর নাম: বিমল রায় বাড়ির নং : n0108 বয়স : 55 লিঙ্গ : মহিলা	WB/03/015/459309 ফটো উপলব্ধ	349 নাম : ভবেন রায় পিতার নাম: পতনেশ্বর রায় বাড়ির নং : n0110 বয়স : 68 লিঙ্গ : পুরুষ	WB/03/015/459689 ফটো উপলব্ধ	350 নাম : ফুলেশ্বরী রায় মণ্ডল স্বামীর নাম: রুপচাঁদ মণ্ডল বাড়ির নং : n0061 বয়স : 37 লিঙ্গ : মহিলা	MRK3190360 ফটো উপলব্ধ
351 নাম : কৃষ্ণকান্ত রায় মায়ের নাম: লক্ষ্মীবালা রায় বাড়ির নং : n0111 বয়স : 46 লিঙ্গ : পুরুষ	JLG3565629 ফটো উপলব্ধ	352 নাম : নমিতা রায় স্বামীর নাম: কৃষ্ণ কান্তা রায় বাড়ির নং : n0111 বয়স : 37 লিঙ্গ : মহিলা	JLG3632593 ফটো উপলব্ধ	353 নাম : অভিজিৎ রায় পিতার নাম: সুভাষ রায় বাড়ির নং : এন0115 বয়স : 26 লিঙ্গ : পুরুষ	SKW2205045 ফটো উপলব্ধ
354 নাম : প্রদীপ রায় পিতার নাম: কেশব রায় বাড়ির নং : n0084 বয়স : 40 লিঙ্গ : পুরুষ	SKW2016574 ফটো উপলব্ধ	355 নাম : দীপিকা রায় স্বামীর নাম: রাকেশ রায় বাড়ির নং : n0061 বয়স : 28 লিঙ্গ : মহিলা	SKW2016400 ফটো উপলব্ধ	356 নাম : লক্ষ্মীবালা রায় স্বামীর নাম: পতনেশ্বর রায় বাড়ির নং : n0111 বয়স : 90 লিঙ্গ : মহিলা	WB/03/015/459693 ফটো উপলব্ধ
357 নাম : শর্মিলা রায় স্বামীর নাম: তরুণ রায় বাড়ির নং : n0070 বয়স : 56 লিঙ্গ : মহিলা	SKW2341063 ফটো উপলব্ধ	358 নাম : অনিতা রায় পিতার নাম: মহেশ্বর রায় বাড়ির নং : n0107 বয়স : 24 লিঙ্গ : মহিলা	SKW2477297 ফটো উপলব্ধ	359 নাম : শর্মিলা রায় স্বামীর নাম: উপেন রায় বাড়ির নং : n0138 বয়স : 58 লিঙ্গ : মহিলা	WB/03/015/459408 ফটো উপলব্ধ
360 নাম : বিপুল রায় পিতার নাম: হরেন রায় বাড়ির নং : n0079 বয়স : 39 লিঙ্গ : পুরুষ	SKW1439934 ফটো উপলব্ধ	361 নাম : অম্বদা মোহন রায় পিতার নাম: সতীশ রায় বাড়ির নং : n0150 বয়স : 63 লিঙ্গ : পুরুষ	WB/03/015/459739 ফটো উপলব্ধ	362 নাম : দিপালী রায় বর্মন স্বামীর নাম: অম্বদামোহন রায় বর্মন বাড়ির নং : n0150 বয়স : 55 লিঙ্গ : মহিলা	WB/03/015/459493 ফটো উপলব্ধ
363 নাম : হরিশ চন্দ্র রায় মায়ের নাম: অজবালা রায় বাড়ির নং : n0072 বয়স : 41 লিঙ্গ : পুরুষ	JLG3399854 ফটো উপলব্ধ	364 নাম : দীপেন রায় পিতার নাম: সুশীল রায় বাড়ির নং : এন0127 বয়স : 27 লিঙ্গ : পুরুষ	SKW2418309 ফটো উপলব্ধ	365 নাম : নিলীমা রায় স্বামীর নাম: উপেন পরমানিক বাড়ির নং : N0073 বয়স : 33 লিঙ্গ : মহিলা	SKW2105443 ফটো উপলব্ধ
366 নাম : মামনি মন্ডল (বিশ্বাস) স্বামীর নাম: মানিক মন্ডল বাড়ির নং : n0061 বয়স : 34 লিঙ্গ : মহিলা	SKW1802289 ফটো উপলব্ধ	367 নাম : অজবালা রায় স্বামীর নাম: হরকুমার রায় বাড়ির নং : n0072 বয়স : 70 লিঙ্গ : মহিলা	WB/03/015/459356 ফটো উপলব্ধ	368 নাম : কল্পনা রায় স্বামীর নাম: তাপস রায় বাড়ির নং : N0106 বয়স : 31 লিঙ্গ : মহিলা	SKW2105435 ফটো উপলব্ধ
369 নাম : শিবু রায় পিতার নাম: সরেন রায় বাড়ির নং : n0087 বয়স : 27 লিঙ্গ : পুরুষ	SKW2171361 ফটো উপলব্ধ	370 নাম : সুচিত্রা রায় পিতার নাম: সুশীল রায় বাড়ির নং : এন0127 বয়স : 22 লিঙ্গ : মহিলা	SKW2712396 ফটো উপলব্ধ	371 নাম : গঙ্গারাম রায় পিতার নাম: যুট্টরা রায় বাড়ির নং : n0109 বয়স : 82 লিঙ্গ : পুরুষ	WB/03/015/459313 ফটো উপলব্ধ

372	SKW1440676	ফটো উপলব্ধ	নাম : যোগেন্দ্র নাথ রায় পিতার নাম: ভবেন রায় বাড়ির নং : n0110 বয়স : 34 লিঙ্গ : পুরুষ
373	SKW1907484	ফটো উপলব্ধ	নাম : পঙ্কজ রায় পিতার নাম: ভবেন রায় বাড়ির নং : n0110 বয়স : 30 লিঙ্গ : পুরুষ
374	JLG1922384	ফটো উপলব্ধ	নাম : অমল রায় পিতার নাম: জিতেন রায় বাড়ির নং : n0134 বয়স : 45 লিঙ্গ : পুরুষ
375	SKW1188572	ফটো উপলব্ধ	নাম : শুক্লা রায় স্বামীর নাম: অমল্য রায় বাড়ির নং : n0134 বয়স : 36 লিঙ্গ : মহিলা
376	SKW1802099	ফটো উপলব্ধ	নাম : রামকৃষ্ণ রায় পিতার নাম: হরেন্দ্রনাথ রায় বাড়ির নং : n0149 বয়স : 30 লিঙ্গ : পুরুষ
377	WB/03/015/459120	ফটো উপলব্ধ	নাম : অমল্য রায় পিতার নাম: রূপকান্ত রায় বাড়ির নং : n0132 বয়স : 56 লিঙ্গ : পুরুষ
378	JLG33398740	ফটো উপলব্ধ	নাম : শান্তিবালা রায় স্বামীর নাম: অমল্য রায় বাড়ির নং : n0132 বয়স : 43 লিঙ্গ : মহিলা
379	JLG33399847	ফটো উপলব্ধ	নাম : অনিতা বর্মন রায় স্বামীর নাম: ধীরেন রায় বাড়ির নং : n0088 বয়স : 40 লিঙ্গ : মহিলা
380	SKW2319226	ফটো উপলব্ধ	নাম : তুলো রায় স্বামীর নাম: নিপিন রায় বাড়ির নং : n0139 বয়স : 55 লিঙ্গ : মহিলা
381	JLG3165933	ফটো উপলব্ধ	নাম : মিলন রায় পিতার নাম: ঘনশ্যাম রায় বাড়ির নং : এন0656 বয়স : 45 লিঙ্গ : পুরুষ
382	SKW2538957	ফটো উপলব্ধ	নাম : মনিষা রায় পিতার নাম: অল্লাদা মোহন রায় বাড়ির নং : এন0150 বয়স : 23 লিঙ্গ : মহিলা
383	SKW1907526	ফটো উপলব্ধ	নাম : সবিতা রায় পিতার নাম: রামপ্রসাদ রায় বাড়ির নং : n0068 বয়স : 29 লিঙ্গ : মহিলা
384	WB/03/015/459727	ফটো উপলব্ধ	নাম : হরেন্দ্র রায় পিতার নাম: কৃষ্ণমোহন রায় বাড়ির নং : n0069 বয়স : 66 লিঙ্গ : পুরুষ
385	SKW1675040	ফটো উপলব্ধ	নাম : পরিতোষ রায় পিতার নাম: নিপিন রায় বাড়ির নং : n0140 বয়স : 33 লিঙ্গ : পুরুষ
386	SKW2263796	ফটো উপলব্ধ	নাম : রবীন্দ্র রায় পিতার নাম: গজেন রায় বাড়ির নং : n0099 বয়স : 57 লিঙ্গ : পুরুষ
387	SKW1802198	ফটো উপলব্ধ	নাম : ললিতা রায় (বর্মন) স্বামীর নাম: দীনেশ রায় বাড়ির নং : n0100 বয়স : 36 লিঙ্গ : মহিলা
388	SKW2343457	ফটো উপলব্ধ	নাম : লংকেশ্বর রায় পিতার নাম: ক্ষেত্রমোহন রায় বাড়ির নং : n0128 বয়স : 66 লিঙ্গ : পুরুষ
389	WB/03/015/459654	ফটো উপলব্ধ	নাম : বৃন্দাবলা রায় স্বামীর নাম: পতনেশ্বর রায় বাড়ির নং : n0102 বয়স : 60 লিঙ্গ : মহিলা
390	SKW1527738	ফটো উপলব্ধ	নাম : দীপু রায় পিতার নাম: আগমন রায় বাড়ির নং : n0103 বয়স : 33 লিঙ্গ : পুরুষ
391	SKW1907492	ফটো উপলব্ধ	নাম : অভিজিৎ রায় পিতার নাম: ধনেশ্বর রায় বাড়ির নং : n0103 বয়স : 29 লিঙ্গ : পুরুষ
392	WB/03/015/459644	ফটো উপলব্ধ	নাম : বানেশ্বর রায় পিতার নাম: রাধাকান্ত রায় বাড়ির নং : n0104 বয়স : 64 লিঙ্গ : পুরুষ
393	SKW2424232	ফটো উপলব্ধ	নাম : সবিতা রায় স্বামীর নাম: সরেন রায় বাড়ির নং : n0083 বয়স : 55 লিঙ্গ : মহিলা
394	WB/03/015/459606	ফটো উপলব্ধ	নাম : বৃন্দেশ্বরী রায় স্বামীর নাম: হরেন্দ্র রায় বাড়ির নং : n0069 বয়স : 58 লিঙ্গ : মহিলা
395	SKW1674985	ফটো উপলব্ধ	নাম : চিরঞ্জিৎ রায় পিতার নাম: হরেন্দ্র রায় বাড়ির নং : n0069 বয়স : 33 লিঙ্গ : পুরুষ
396	SKW2311611	ফটো উপলব্ধ	নাম : শশীবালা রায় স্বামীর নাম: নরেন রায় বাড়ির নং : n0124 বয়স : 66 লিঙ্গ : মহিলা
397	SKW1802164	ফটো উপলব্ধ	নাম : তপন রায় পিতার নাম: তরুণ রায় বাড়ির নং : n0070 বয়স : 31 লিঙ্গ : পুরুষ
398	JLG33398872	ফটো উপলব্ধ	নাম : হরেন রায় পিতার নাম: সুকার রায় বাড়ির নং : n0079 বয়স : 66 লিঙ্গ : পুরুষ
399	SKW2563195	ফটো উপলব্ধ	নাম : মৌসুমী রায় স্বামীর নাম: নিখিল প্রমাণিক বাড়ির নং : এন0107 বয়স : 24 লিঙ্গ : মহিলা
400	SKW2016434	ফটো উপলব্ধ	নাম : অভিজিত রায় পিতার নাম: রবীন্দ্র রায় বাড়ির নং : n0099 বয়স : 28 লিঙ্গ : পুরুষ
401	WB/03/015/459645	ফটো উপলব্ধ	নাম : মিনতি রায় স্বামীর নাম: বানেশ্বর রায় বাড়ির নং : n0104 বয়স : 58 লিঙ্গ : মহিলা

402 নাম : বাসুদেব রায় মায়ের নাম: বাসন্তী রায় বাড়ির নং : n0100 বয়স : 24 লিঙ্গ : পুরুষ	SKW2489151 ফটো উপলব্ধ	403 নাম : মিনু রায় স্বামীর নাম: বিশ্বনাথ রায় বাড়ির নং : n0061 বয়স : 42 লিঙ্গ : মহিলা	JLG3156619 ফটো উপলব্ধ	404 নাম : তিথি রায় পিতার নাম: বিশ্বনাথ রায় বাড়ির নং : এন0061 বয়স : 20 লিঙ্গ : মহিলা	SKW2743318 ফটো উপলব্ধ
405 নাম : বিশ্বজিৎ রায় পিতার নাম: বাণেশ্বর রায় বাড়ির নং : n0104 বয়স : 30 লিঙ্গ : পুরুষ	SKW1802107 ফটো উপলব্ধ	406 নাম : রিংকু রায় পিতার নাম: জগদীশ রায় বাড়ির নং : n0105 বয়স : 34 লিঙ্গ : পুরুষ	SKW1335967 ফটো উপলব্ধ	407 নাম : পান্থ রায় পিতার নাম: নরেশ রায় বাড়ির নং : n0128 বয়স : 24 লিঙ্গ : মহিলা	SKW2472108 ফটো উপলব্ধ
408 নাম : ভবেশ চন্দ্র রায় পিতার নাম: শৈলেশ চন্দ্র রায় বাড়ির নং : n0149 বয়স : 44 লিঙ্গ : পুরুষ	SKW1087550 ফটো উপলব্ধ	409 নাম : রনজিত রায় পিতার নাম: ক্ষেত্র মোহন রায় বাড়ির নং : n0126 বয়স : 59 লিঙ্গ : পুরুষ	SKW2347193 ফটো উপলব্ধ	410 নাম : নবকান্ত রায় পিতার নাম: বিমল রায় বাড়ির নং : n0108 বয়স : 39 লিঙ্গ : পুরুষ	JLG3731841 ফটো উপলব্ধ
411 নাম : পরিতোষ রায় পিতার নাম: গঙ্গা রায় বাড়ির নং : n0109 বয়স : 36 লিঙ্গ : পুরুষ	JLG3731833 ফটো উপলব্ধ	412 নাম : হরিপদ রায় পিতার নাম: বিমল রায় বাড়ির নং : n0108 বয়স : 47 লিঙ্গ : পুরুষ	JLG1921998 ফটো উপলব্ধ	413 নাম : কনিকা রায় পিতার নাম: মন্টু রায় বাড়ির নং : এন0147 বয়স : 23 লিঙ্গ : মহিলা	SKW2532497 ফটো উপলব্ধ
414 নাম : নমিতা বর্মন স্বামীর নাম: তপন রায় বাড়ির নং : এন0070 বয়স : 32 লিঙ্গ : মহিলা	UGR2021848 ফটো উপলব্ধ	415 নাম : চিরঞ্জিৎ রায় পিতার নাম: সরেন রায় বাড়ির নং : এন0083 বয়স : 25 লিঙ্গ : পুরুষ	SKW2205003 ফটো উপলব্ধ	416 নাম : তন্ময় রায় পিতার নাম: অমল্য রায় বাড়ির নং : এন0028 বয়স : 22 লিঙ্গ : পুরুষ	SKW2635423 ফটো উপলব্ধ
417 নাম : জয়ন্ত রায় পিতার নাম: অল্লদা মোহন রায় বাড়ির নং : N0150 বয়স : 27 লিঙ্গ : পুরুষ	SKW2105450 ফটো উপলব্ধ	418 নাম : অমৃতা রায় পিতার নাম: অল্লদামোহন রায় বাড়ির নং : n0150 বয়স : 31 লিঙ্গ : মহিলা	SKW1674902 ফটো উপলব্ধ	419 নাম : রেখা রায় স্বামীর নাম: কমল রায় বাড়ির নং : n0067 বয়স : 35 লিঙ্গ : মহিলা	SKW1674894 ফটো উপলব্ধ
420 নাম : প্রশান্ত রায় পিতার নাম: রমেশ রায় বাড়ির নং : n0156 বয়স : 31 লিঙ্গ : পুরুষ	SKW1675065 ফটো উপলব্ধ	421 নাম : সুশীল রায় পিতার নাম: ক্ষেত্রমোহন রায় বাড়ির নং : n0127 বয়স : 62 লিঙ্গ : পুরুষ	WB/03/015/459640 ফটো উপলব্ধ	422 নাম : সন্তোষ কুমার রায় পিতার নাম: শৈলেশ চন্দ্র রায় বাড়ির নং : n0149 বয়স : 44 লিঙ্গ : পুরুষ	JLG3156668 ফটো উপলব্ধ
423 নাম : বসন্ত রায় পিতার নাম: সন্তু রায় বাড়ির নং : n0148 বয়স : 31 লিঙ্গ : পুরুষ	SKW1675024 ফটো উপলব্ধ	424 নাম : প্রিয়াঙ্কা রায় পিতার নাম: সন্তু রায় বাড়ির নং : এন0148 বয়স : 22 লিঙ্গ : মহিলা	SKW2781078 ফটো উপলব্ধ	425 নাম : পার্বতী কর্মকার রায় স্বামীর নাম: বিশ্বজিৎ রায় বাড়ির নং : এন0104 বয়স : 25 লিঙ্গ : মহিলা	SKW2567493 ফটো উপলব্ধ
426 নাম : অভিজিৎ রায় পিতার নাম: ভোলা রায় বাড়ির নং : এন0112 বয়স : 21 লিঙ্গ : পুরুষ	SKW2744894 ফটো উপলব্ধ	427 নাম : সন্ধ্যা রায় স্বামীর নাম: মহেশচন্দ্র রায় বাড়ির নং : n0107 বয়স : 55 লিঙ্গ : মহিলা	WB/03/015/459461 ফটো উপলব্ধ	428 নাম : সরেন রায় পিতার নাম: সুকারু রায় বাড়ির নং : n0087 বয়স : 56 লিঙ্গ : পুরুষ	WB/03/015/459674 ফটো উপলব্ধ
429 নাম : মন্টু রায় পিতার নাম: দয়রাম রায় বাড়ির নং : n0147 বয়স : 60 লিঙ্গ : পুরুষ	SKW2769297 ফটো উপলব্ধ	430 নাম : বিসু রায় পিতার নাম: বনোমালী রায় বাড়ির নং : n0144 বয়স : 30 লিঙ্গ : পুরুষ	SKW1802123 ফটো উপলব্ধ	431 নাম : ননীবালা রায় স্বামীর নাম: রমেশচন্দ্র রায় বাড়ির নং : n0143 বয়স : 65 লিঙ্গ : মহিলা	WB/03/015/459055 ফটো উপলব্ধ

432	JLG3632601	433	SKW1087832	434	SKW1088202
নাম : পরেশ রায় পিতার নাম: রমেশচন্দ্র রায় বাড়ির নং : n0143 বয়স : 41 লিঙ্গ : পুরুষ	ফটো উপলব্ধ	নাম : তাপসী রায় পিতার নাম: তরুণ রায় বাড়ির নং : n0070 বয়স : 38 লিঙ্গ : মহিলা	ফটো উপলব্ধ	নাম : শৈলেন রায় পিতার নাম: নরেন রায় বাড়ির নং : n0124 বয়স : 37 লিঙ্গ : পুরুষ	ফটো উপলব্ধ
435	SKW1439975	436	WB/03/015/459331	437	WB/03/015/459104
নাম : তাপস রায় পিতার নাম: জীতেন রায় বাড়ির নং : n0141 বয়স : 35 লিঙ্গ : পুরুষ	ফটো উপলব্ধ	নাম : জিতেন রায় পিতার নাম: বেনীমাধব রায় বাড়ির নং : n0141 বয়স : 81 লিঙ্গ : পুরুষ	ফটো উপলব্ধ	নাম : শৈলেশ চন্দ্র রায় পিতার নাম: সতীশ রায় বাড়ির নং : n0149 বয়স : 68 লিঙ্গ : পুরুষ	ফটো উপলব্ধ
438	JLG3398732	439	SKW2031672	440	SKW2204477
নাম : সুমিত্রা বর্মা মায়ের নাম: অজ্বালা বর্মা বাড়ির নং : n0149 বয়স : 47 লিঙ্গ : মহিলা	ফটো উপলব্ধ	নাম : লক্ষী রায় স্বামীর নাম: পরিতোষ রায় বাড়ির নং : n0140 বয়স : 31 লিঙ্গ : মহিলা	ফটো উপলব্ধ	নাম : বিশ্বজিৎ রায় পিতার নাম: রবীন্দ্র রায় বাড়ির নং : এন0099 বয়স : 25 লিঙ্গ : পুরুষ	ফটো উপলব্ধ
441	SKW2352524	442	JLG3398831	443	SKW2489417
নাম : মালতী রায় স্বামীর নাম: রণজীত রায় বাড়ির নং : n0126 বয়স : 53 লিঙ্গ : মহিলা	ফটো উপলব্ধ	নাম : বিবেকানন্দ রায় পিতার নাম: দ্বিজেন্দ্র রায় বাড়ির নং : n0142 বয়স : 43 লিঙ্গ : পুরুষ	ফটো উপলব্ধ	নাম : আলোক রায় পিতার নাম: অরবিন্দা রায় বাড়ির নং : N0133 বয়স : 33 লিঙ্গ : পুরুষ	ফটো উপলব্ধ
444	SKW1674811	445	WB/03/015/459524	446	SKW1674969
নাম : বাসন্তি রায়(বর্মন) স্বামীর নাম: বিবেকানন্দ রায় বাড়ির নং : n0142 বয়স : 35 লিঙ্গ : মহিলা	ফটো উপলব্ধ	নাম : বাসনা রায় স্বামীর নাম: প্রসন্ন রায় বাড়ির নং : n0121 বয়স : 48 লিঙ্গ : মহিলা	ফটো উপলব্ধ	নাম : কানাই রায় মায়ের নাম: সর বালা রায় বাড়ির নং : n0115 বয়স : 37 লিঙ্গ : পুরুষ	ফটো উপলব্ধ
447	WB/03/015/459589	448	JLG1345891	449	SKW1668532
নাম : মিনতি রায় স্বামীর নাম: রামপ্রসাদ রায় বাড়ির নং : n0068 বয়স : 55 লিঙ্গ : মহিলা	ফটো উপলব্ধ	নাম : দ্বীপপ্রসাদ রায় পিতার নাম: আষাঢ় রায় বাড়ির নং : n0198 বয়স : 47 লিঙ্গ : পুরুষ	ফটো উপলব্ধ	নাম : মামনী রায় স্বামীর নাম: সুধীর রায় বাড়ির নং : n0202 বয়স : 32 লিঙ্গ : মহিলা	ফটো উপলব্ধ
450	JLG3156791	451	SKW2539088	452	SKW2539062
নাম : কমল রায় পিতার নাম: দৈত্যরাম রায় বাড়ির নং : n0067 বয়স : 42 লিঙ্গ : পুরুষ	ফটো উপলব্ধ	নাম : গোপাল রায় পিতার নাম: ধীরেন রায় বাড়ির নং : এন0088 বয়স : 23 লিঙ্গ : পুরুষ	ফটো উপলব্ধ	নাম : সন্তোষ রায় পিতার নাম: রোহিনী রায় বাড়ির নং : এন0071 বয়স : 24 লিঙ্গ : পুরুষ	ফটো উপলব্ধ
453	SKW2712461	454	SKW2325470	455	SKW2316602
নাম : দীপু রয় পিতার নাম: সারেনা রয় বাড়ির নং : এন0126 বয়স : 22 লিঙ্গ : পুরুষ	ফটো উপলব্ধ	নাম : শৈলবালা রায় স্বামীর নাম: রামচরন রায় বাড়ির নং : n0113 বয়স : 73 লিঙ্গ : মহিলা	ফটো উপলব্ধ	নাম : ভারতী রায় স্বামীর নাম: আগমন রায় বাড়ির নং : n0103 বয়স : 58 লিঙ্গ : মহিলা	ফটো উপলব্ধ
456	SKW1088350	457	SKW1087634	458	SKW1812270
নাম : শঙ্কর রায় পিতার নাম: পতনেশ্বর রায় বাড়ির নং : n0102 বয়স : 37 লিঙ্গ : পুরুষ	ফটো উপলব্ধ	নাম : মিতুন রায় পিতার নাম: অরুণ রায় বাড়ির নং : n0074 বয়স : 38 লিঙ্গ : পুরুষ	ফটো উপলব্ধ	নাম : লতা রায় স্বামীর নাম: মিতুন রায় বাড়ির নং : n0074 বয়স : 35 লিঙ্গ : মহিলা	ফটো উপলব্ধ
459	WB/03/015/459550	460	SKW1802313	461	SKW2016475
নাম : রামপ্রসাদ রায় পিতার নাম: সর্বেশ্বর রায় বাড়ির নং : n0068 বয়স : 65 লিঙ্গ : পুরুষ	ফটো উপলব্ধ	নাম : স্বপ্না রায় (বর্মন) স্বামীর নাম: সঞ্জয় রায় বাড়ির নং : n0066 বয়স : 42 লিঙ্গ : মহিলা	ফটো উপলব্ধ	নাম : ভূপাল রায় পিতার নাম: দীনেশ রায় বাড়ির নং : n0131 বয়স : 30 লিঙ্গ : পুরুষ	ফটো উপলব্ধ

462 নাম : মধুমিতা রায় পিতার নাম: অল্লদামোহন রায় বাড়ির নং : n0150 বয়স : 28 লিঙ্গ : মহিলা	SKW2016384 ফটো উপলব্ধ	463 নাম : অঞ্জনা রায় পিতার নাম: অল্লদামোহন রায় বাড়ির নং : বাইশাচালা বয়স : 20 লিঙ্গ : মহিলা	SKW2745636 ফটো উপলব্ধ	464 নাম : সুশীল রায় পিতার নাম: টেয়া রায় বাড়ির নং : n0115 বয়স : 53 লিঙ্গ : পুরুষ	WB/03/015/459748 ফটো উপলব্ধ
465 নাম : সুমতি রায় স্বামীর নাম: বিপিন রায় বাড়ির নং : n0080 বয়স : 78 লিঙ্গ : মহিলা	WB/03/015/459353 ফটো উপলব্ধ	466 নাম : জ্যোতিকা রায় স্বামীর নাম: দিনেশ রায় বাড়ির নং : n0081 বয়স : 55 লিঙ্গ : মহিলা	WB/03/015/459270 ফটো উপলব্ধ	467 নাম : সরেন রায় পিতার নাম: মহেশ রায় বাড়ির নং : n0083 বয়স : 60 লিঙ্গ : পুরুষ	WB/03/015/459321 ফটো উপলব্ধ
468 নাম : বালিকা রায় স্বামীর নাম: চানমোহন রায় বাড়ির নং : n0114 বয়স : 60 লিঙ্গ : মহিলা	SKW2322030 ফটো উপলব্ধ	469 নাম : পরিমল রায় পিতার নাম: কেশব রায় বাড়ির নং : n0084 বয়স : 35 লিঙ্গ : পুরুষ	SKW2016558 ফটো উপলব্ধ	470 নাম : বিষ্ণু রায় পিতার নাম: হরেন রায় বাড়ির নং : n0079 বয়স : 29 লিঙ্গ : পুরুষ	SKW1907468 ফটো উপলব্ধ
471 নাম : দ্বীপশ্রী রায় স্বামীর নাম: মাধব রায় বাড়ির নং : n0082 বয়স : 69 লিঙ্গ : মহিলা	WB/03/015/459266 ফটো উপলব্ধ	472 নাম : আগমন রায় পিতার নাম: রাধাকান্ত রায় বাড়ির নং : n0103 বয়স : 66 লিঙ্গ : পুরুষ	SKW2344059 ফটো উপলব্ধ	473 নাম : বাদল রায় পিতার নাম: হরেন রায় বাড়ির নং : n0079 বয়স : 37 লিঙ্গ : পুরুষ	SKW1088780 ফটো উপলব্ধ
474 নাম : রীনা রায় স্বামীর নাম: শৈলেন রায় বাড়ির নং : n0231 বয়স : 32 লিঙ্গ : মহিলা	SKW1508803 ফটো উপলব্ধ	475 নাম : রোহিনী রায় পিতার নাম: হরকুমার রায় বাড়ির নং : n0071 বয়স : 52 লিঙ্গ : পুরুষ	WB/03/015/459717 ফটো উপলব্ধ	476 নাম : রামচরন রায় পিতার নাম: রাধাকান্ত রায় বাড়ির নং : n0113 বয়স : 81 লিঙ্গ : পুরুষ	SKW2325348 ফটো উপলব্ধ
477 নাম : নরেন রায় পিতার নাম: মোনাই রায় বাড়ির নং : n0124 বয়স : 76 লিঙ্গ : পুরুষ	SKW2321073 ফটো উপলব্ধ	478 নাম : অঞ্জনা রায় স্বামীর নাম: জগবন্ধু রায় বাড়ির নং : n0106 বয়স : 43 লিঙ্গ : মহিলা	JLG3156775 ফটো উপলব্ধ	479 নাম : মহেশ চন্দ্র রায় পিতার নাম: কার্তিক রায় বাড়ির নং : n0107 বয়স : 61 লিঙ্গ : পুরুষ	WB/03/015/459020 ফটো উপলব্ধ
480 নাম : রঞ্জিতা রায় পিতার নাম: উপেন রায় বাড়ির নং : এন0138 বয়স : 21 লিঙ্গ : মহিলা	SKW2679157 ফটো উপলব্ধ	481 নাম : যুথিকা বর্মন রায় স্বামীর নাম: জয়ন্ত রায় বাড়ির নং : এন0075 বয়স : 32 লিঙ্গ : মহিলা	RIY1326644 ফটো উপলব্ধ	482 নাম : নিয়তি রায় স্বামীর নাম: রমেশচন্দ্র রায় বাড়ির নং : n0156 বয়স : 48 লিঙ্গ : মহিলা	WB/03/015/459583 ফটো উপলব্ধ
483 নাম : বাবলি রায় স্বামীর নাম: দেবদাস রায় বাড়ির নং : n0125 বয়স : 36 লিঙ্গ : মহিলা	SKW1527845 ফটো উপলব্ধ	484 নাম : ববি রায় পিতার নাম: অরবিন্দ রায় বাড়ির নং : এন0133 বয়স : 23 লিঙ্গ : মহিলা	SKW2532588 ফটো উপলব্ধ	485 নাম : অশোক রায় পিতার নাম: তরুণ রায় বাড়ির নং : n0070 বয়স : 35 লিঙ্গ : পুরুষ	SKW1188606 ফটো উপলব্ধ
486 নাম : নরেন রায় পিতার নাম: খগেশ্বর রায় বাড়ির নং : n0122 বয়স : 62 লিঙ্গ : পুরুষ	WB/03/015/459078 ফটো উপলব্ধ	487 নাম : মালতী রায় স্বামীর নাম: রবীন্দ্র রায় বাড়ির নং : n0123 বয়স : 52 লিঙ্গ : মহিলা	SKW2263291 ফটো উপলব্ধ	488 নাম : পরেশ রায় পিতার নাম: সরেন রায় বাড়ির নং : n0127 বয়স : 35 লিঙ্গ : পুরুষ	SKW1674993 ফটো উপলব্ধ
489 নাম : কর্ণালা রায় স্বামীর নাম: দৈতরাম রায় বাড়ির নং : n0067 বয়স : 61 লিঙ্গ : মহিলা	JLG1924265 ফটো উপলব্ধ	490 নাম : কেশব রায় পিতার নাম: কমলা রায় বাড়ির নং : n0084 বয়স : 82 লিঙ্গ : পুরুষ	WB/03/015/459680 ফটো উপলব্ধ	491 নাম : নেন্দু রায় পিতার নাম: কমলাকান্ত রায় বাড়ির নং : n0085 বয়স : 65 লিঙ্গ : পুরুষ	WB/03/015/459335 ফটো উপলব্ধ

492	SKW1087725	493	WB/03/015/459598	494	JLG3156767
নাম : রঞ্জন রায় পিতার নাম: নেন্দু রায় বাড়ির নং : n0085 বয়স : 39 লিঙ্গ : পুরুষ	ফটো উপলব্ধ	নাম : সুশীলা রায় স্বামীর নাম: রোহিনী রায় বাড়ির নং : n0071 বয়স : 48 লিঙ্গ : মহিলা	ফটো উপলব্ধ	নাম : জগবন্ধু রায় পিতার নাম: বিনোদ রায় বাড়ির নং : n0106 বয়স : 46 লিঙ্গ : পুরুষ	ফটো উপলব্ধ
495	SKW1335900	496	WB/03/015/459572	497	WB/03/015/459159
নাম : দিপালী রায় স্বামীর নাম: পরেশ চন্দ্র রায় বাড়ির নং : n0143 বয়স : 42 লিঙ্গ : মহিলা	ফটো উপলব্ধ	নাম : সবিতা রায় স্বামীর নাম: মনু রায় বাড়ির নং : n0147 বয়স : 55 লিঙ্গ : মহিলা	ফটো উপলব্ধ	নাম : রনজিত রায় পিতার নাম: জ্যোতিশ রায় বাড়ির নং : n0136 বয়স : 55 লিঙ্গ : পুরুষ	ফটো উপলব্ধ
498	SKW2204634	499	SKW1907559	Q 500	SKW1802172
নাম : শ্যামলী রায় স্বামীর নাম: বিশজিৎ রায় বাড়ির নং : এন0069 বয়স : 34 লিঙ্গ : মহিলা	ফটো উপলব্ধ	নাম : মমতা রায় স্বামীর নাম: প্রদীপ রায় বাড়ির নং : n0067 বয়স : 30 লিঙ্গ : মহিলা	ফটো উপলব্ধ	নাম : উৎপল সরকার পিতার নাম: সুরেন্দ্র সরকার বাড়ির নং : বয়স : 31 লিঙ্গ : পুরুষ	ফটো উপলব্ধ
501	WB/03/015/459424	502	SKW1802206	503	SKW2680908
নাম : মনিবালা রায় (সরকার) স্বামীর নাম: রাধাগোবিন্দ সরকার বাড়ির নং : n0093 বয়স : 60 লিঙ্গ : মহিলা	ফটো উপলব্ধ	নাম : মৌসুমী সরকার পিতার নাম: রাধাগোবিন্দ সরকার বাড়ির নং : n0093 বয়স : 31 লিঙ্গ : মহিলা	ফটো উপলব্ধ	নাম : মানবিন্দ সরকার মায়ের নাম: মনিবালা রায় সরকার বাড়ির নং : এন0093 বয়স : 23 লিঙ্গ : পুরুষ	ফটো উপলব্ধ
504	SKW1440015	505	JLG3731866	506	JLG3731924
নাম : সুশান্ত সরকার পিতার নাম: রামপদ সরকার বাড়ির নং : n0093 বয়স : 34 লিঙ্গ : পুরুষ	ফটো উপলব্ধ	নাম : সুফলচন্দ্র সরকার পিতার নাম: রামাপদ সরকার বাড়ির নং : n0093 বয়স : 36 লিঙ্গ : পুরুষ	ফটো উপলব্ধ	নাম : জ্যোৎস্না সরকার স্বামীর নাম: রামাপদ সরকার বাড়ির নং : n0093 বয়স : 53 লিঙ্গ : মহিলা	ফটো উপলব্ধ
507	WB/03/015/459544	508	SKW1335918	509	WB/03/015/459591
নাম : হরিপদ সন্ন্যাসী পিতার নাম: বান্দু সন্ন্যাসী বাড়ির নং : n0062 বয়স : 62 লিঙ্গ : পুরুষ	ফটো উপলব্ধ	নাম : গোবিন্দ সন্ন্যাসী পিতার নাম: হরিপদ সন্ন্যাসী বাড়ির নং : n0062 বয়স : 34 লিঙ্গ : পুরুষ	ফটো উপলব্ধ	নাম : প্রতিমা সন্ন্যাসী স্বামীর নাম: হরিপদ সন্ন্যাসী বাড়ির নং : n0062 বয়স : 58 লিঙ্গ : মহিলা	ফটো উপলব্ধ
510	JLG3646015	511	WB/03/015/459499	512	WB/03/015/459275
নাম : আনন্দ সন্ন্যাসী পিতার নাম: হরিপদ সন্ন্যাসী বাড়ির নং : n0062 বয়স : 39 লিঙ্গ : পুরুষ	ফটো উপলব্ধ	নাম : ঝনু সরকার পিতার নাম: সুমন্ত সরকার বাড়ির নং : n0118 বয়স : 60 লিঙ্গ : পুরুষ	ফটো উপলব্ধ	নাম : রানু সরকার স্বামীর নাম: নেপাল সরকার বাড়ির নং : n0091 বয়স : 57 লিঙ্গ : মহিলা	ফটো উপলব্ধ
513	JLG3157666	514	SKW2658219	515	SKW2272003
নাম : সাধন সরকার পিতার নাম: সন্তোষ সরকার বাড়ির নং : n0064 বয়স : 47 লিঙ্গ : পুরুষ	ফটো উপলব্ধ	নাম : রিয়া রায় স্বামীর নাম: সন্মোহন রায় বাড়ির নং : n0031 বয়স : 23 লিঙ্গ : মহিলা	ফটো উপলব্ধ	নাম : দ্রৌপদী সরকার স্বামীর নাম: গোপাল সরকার বাড়ির নং : n0092 বয়স : 66 লিঙ্গ : মহিলা	ফটো উপলব্ধ
516	WB/03/015/459605	517	SKW2337152	518	SKW1898501
নাম : নিখিল সরকার পিতার নাম: মদন সরকার বাড়ির নং : n0089 বয়স : 60 লিঙ্গ : পুরুষ	ফটো উপলব্ধ	নাম : লবনসা সরকার স্বামীর নাম: কালিপদ সরকার বাড়ির নং : n0098 বয়স : 58 লিঙ্গ : মহিলা	ফটো উপলব্ধ	নাম : মধুমালা বিশ্বাস পিতার নাম: কানাহিলা বিশ্বাস বাড়ির নং : এন0065 বয়স : 29 লিঙ্গ : মহিলা	ফটো উপলব্ধ
519	WB/03/015/459708	520	SKW1675149	521	WB/03/015/459691
নাম : ভজন সরকার পিতার নাম: ফটিক সরকার বাড়ির নং : n0063 বয়স : 55 লিঙ্গ : পুরুষ	ফটো উপলব্ধ	নাম : পিংকি বিশ্বাস (সরকার) স্বামীর নাম: জীবন সরকার বাড়ির নং : n0117 বয়স : 31 লিঙ্গ : মহিলা	ফটো উপলব্ধ	নাম : নেপাল সরকার পিতার নাম: মদন সরকার বাড়ির নং : n0091 বয়স : 65 লিঙ্গ : পুরুষ	ফটো উপলব্ধ

522 নাম : পলাশ সরকার পিতার নাম: নেপাল সরকার বাড়ির নং : n0091 বয়স : 40 লিঙ্গ : পুরুষ	SKW1440007 ফটো উপলব্ধ	523 নাম : ভীষ্মদেব সরকার পিতার নাম: কালিপদ সরকার বাড়ির নং : n0098 বয়স : 29 লিঙ্গ : পুরুষ	SKW1907534 ফটো উপলব্ধ	524 নাম : রেখা সরকার স্বামীর নাম: পলাশ সরকার বাড়ির নং : n0091 বয়স : 37 লিঙ্গ : মহিলা	SKW2100253 ফটো উপলব্ধ
525 নাম : জীবন সরকার পিতার নাম: সন্তোষ সরকার বাড়ির নং : n0117 বয়স : 42 লিঙ্গ : পুরুষ	JLG3398930 ফটো উপলব্ধ	526 নাম : চন্দন সরকার পিতার নাম: নারায়ন চন্দ্র সরকার বাড়ির নং : n0098 বয়স : 43 লিঙ্গ : পুরুষ	JLG3398898 ফটো উপলব্ধ	527 নাম : স্বপন সরকার পিতার নাম: গোপাল সরকার বাড়ির নং : n0092 বয়স : 35 লিঙ্গ : পুরুষ	SKW1088996 ফটো উপলব্ধ
528 নাম : সন্তোষ রায় অন্যান্য: কৃপা সুন্দর রায় বাড়ির নং : এন000 বয়স : 45 লিঙ্গ : পুরুষ	SKW2226512 ফটো উপলব্ধ	529 নাম : কানাই সরকার পিতার নাম: বাসু সরকার বাড়ির নং : n0118 বয়স : 32 লিঙ্গ : পুরুষ	SKW1802131 ফটো উপলব্ধ	530 নাম : সঞ্জয় সরকার পিতার নাম: ভেবল সরকার বাড়ির নং : n0200 বয়স : 43 লিঙ্গ : পুরুষ	JLG3400082 ফটো উপলব্ধ
531 নাম : গোপাল সরকার পিতার নাম: মদন সরকার বাড়ির নং : n0090 বয়স : 75 লিঙ্গ : পুরুষ	WB/03/015/459736 ফটো উপলব্ধ	532 নাম : বাসুদেব সরকার পিতার নাম: ভজন সরকার বাড়ির নং : n0063 বয়স : 30 লিঙ্গ : পুরুষ	SKW1907500 ফটো উপলব্ধ	Q 533 নাম : রাজু সরকার পিতার নাম: সুবল সরকার বাড়ির নং : বয়স : 28 লিঙ্গ : পুরুষ	SKW2016541 ফটো উপলব্ধ
534 নাম : রতনকুমার সরকার পিতার নাম: জ্ঞানচন্দ্র সরকার বাড়ির নং : n0094 বয়স : 54 লিঙ্গ : পুরুষ	WB/03/015/459637 ফটো উপলব্ধ	535 নাম : অশোক কুমার সরকার পিতার নাম: রতন কুমার সরকার বাড়ির নং : n0094 বয়স : 31 লিঙ্গ : পুরুষ	SKW1802156 ফটো উপলব্ধ	536 নাম : রুপসী সরকার স্বামীর নাম: সন্তোষ সরকার বাড়ির নং : n0117 বয়স : 75 লিঙ্গ : মহিলা	WB/03/015/459575 ফটো উপলব্ধ
537 নাম : অনিমা সরকার স্বামীর নাম: চন্দন সরকার বাড়ির নং : n0098 বয়স : 33 লিঙ্গ : মহিলা	SKW1674787 ফটো উপলব্ধ	538 নাম : বিষ্ণাখা সরকার স্বামীর নাম: কার্তিক সরকার বাড়ির নং : এন0098 বয়স : 30 লিঙ্গ : মহিলা	XFB1863026 ফটো উপলব্ধ	539 নাম : গৌরাজ সরকার পিতার নাম: নারায়ন সরকার বাড়ির নং : n0098 বয়স : 39 লিঙ্গ : পুরুষ	JLG3495926 ফটো উপলব্ধ
540 নাম : তাপস সরকার পিতার নাম: মনু সরকার বাড়ির নং : n0116 বয়স : 40 লিঙ্গ : পুরুষ	SKW1440031 ফটো উপলব্ধ	541 নাম : অমিত কুমার সরকার পিতার নাম: রতন কুমার সরকার বাড়ির নং : n0094 বয়স : 29 লিঙ্গ : পুরুষ	SKW1907450 ফটো উপলব্ধ	542 নাম : মিনু সরকার স্বামীর নাম: অজিত সরকার বাড়ির নং : n0157 বয়স : 70 লিঙ্গ : মহিলা	WB/03/015/459647 ফটো উপলব্ধ
543 নাম : লতিকা সরকার স্বামীর নাম: নারায়ন চন্দ্র সরকার বাড়ির নং : n0119 বয়স : 62 লিঙ্গ : মহিলা	SKW2434017 ফটো উপলব্ধ	544 নাম : ভারতী রায় স্বামীর নাম: সন্তোষ রায় বাড়ির নং : এন000 বয়স : 43 লিঙ্গ : মহিলা	SKW2186047 ফটো উপলব্ধ	545 নাম : সন্ধ্যা রায় অন্যান্য: সন্তোষ রায় বাড়ির নং : এন000 বয়স : 26 লিঙ্গ : পুরুষ	SKW2186013 ফটো উপলব্ধ
546 নাম : নিবেদিতা সরকার পিতার নাম: নিখিল সরকার বাড়ির নং : এন0089 বয়স : 25 লিঙ্গ : মহিলা	SKW2204162 ফটো উপলব্ধ	547 নাম : লক্ষী সরকার পিতার নাম: ভজন সরকার বাড়ির নং : n0063 বয়স : 25 লিঙ্গ : মহিলা	SKW2489177 ফটো উপলব্ধ	548 নাম : অজিত সরকার পিতার নাম: হীরালাল সরকার বাড়ির নং : n0157 বয়স : 80 লিঙ্গ : পুরুষ	WB/03/015/459625 ফটো উপলব্ধ
549 নাম : কার্তিক সরকার পিতার নাম: নারায়ন চন্দ্র সরকার বাড়ির নং : n0098 বয়স : 42 লিঙ্গ : পুরুষ	JLG3398906 ফটো উপলব্ধ	550 নাম : মঞ্জু সরকার স্বামীর নাম: গোপাল সরকার বাড়ির নং : n0090 বয়স : 65 লিঙ্গ : মহিলা	WB/03/015/459224 ফটো উপলব্ধ	551 নাম : দয়মন্তি সরকার স্বামীর নাম: মনু সরকার বাড়ির নং : n0116 বয়স : 55 লিঙ্গ : মহিলা	WB/03/015/459576 ফটো উপলব্ধ

552	JLG3398922	Q 553	SKW1440049	554	JLG3632627
নাম : জ্যোৎস্না সরকার স্বামীর নাম: রতনকুমার সরকার বাড়ির নং : n0094 বয়স : 48 লিঙ্গ : মহিলা	ফটো উপলব্ধ	নাম : সুবল সরকার পিতার নাম: শ্রীহরি সরকার বাড়ির নং : বয়স : 60 লিঙ্গ : পুরুষ	ফটো উপলব্ধ	নাম : প্রদীপ সরকার পিতার নাম: অজিত সরকার বাড়ির নং : n0157 বয়স : 43 লিঙ্গ : পুরুষ	ফটো উপলব্ধ
555	WB/03/015/459578	556	WB/03/015/459675	557	WB/03/015/459709
নাম : প্রভাতী সরকার স্বামীর নাম: সন্তোষ সরকার বাড়ির নং : n0064 বয়স : 78 লিঙ্গ : মহিলা	ফটো উপলব্ধ	নাম : হিমাদ্রী সরকার পিতার নাম: শ্রীকান্ত সরকার বাড়ির নং : n0065 বয়স : 74 লিঙ্গ : পুরুষ	ফটো উপলব্ধ	নাম : মালতী সরকার স্বামীর নাম: ভজন সরকার বাড়ির নং : n0063 বয়স : 48 লিঙ্গ : মহিলা	ফটো উপলব্ধ
558	SKW1675131	559	JLG3731957	560	SKW1440668
নাম : শান্তনা পাল (সরকার) স্বামীর নাম: পরান সরকার বাড়ির নং : n0117 বয়স : 36 লিঙ্গ : মহিলা	ফটো উপলব্ধ	নাম : সাহিদার আলী পিতার নাম: আবিরুদ্দিন সিদ্দিকী বাড়ির নং : n0117 বয়স : 42 লিঙ্গ : পুরুষ	ফটো উপলব্ধ	নাম : প্রহ্লাদ সরকার পিতার নাম: নেপাল সরকার বাড়ির নং : n0091 বয়স : 34 লিঙ্গ : পুরুষ	ফটো উপলব্ধ
561	SKW2761153	562	SKW1802263	563	SKW2560027
নাম : গোলাপী রায় পিতার নাম: সন্তোষ রায় বাড়ির নং : এন0031 বয়স : 20 লিঙ্গ : মহিলা	ফটো উপলব্ধ	নাম : মালতী সরকার স্বামীর নাম: সঞ্জয় সরকার বাড়ির নং : n0200 বয়স : 33 লিঙ্গ : মহিলা	ফটো উপলব্ধ	নাম : সুচিত্রা বিশ্বাস সরকার স্বামীর নাম: অভিন্য সরকার বাড়ির নং : এন0098 বয়স : 28 লিঙ্গ : মহিলা	ফটো উপলব্ধ
564	SKW2337145	565	JLG3495900	566	SKW2171338
নাম : কালিপদ সরকার পিতার নাম: ধরণী মোহন সরকার বাড়ির নং : n0098 বয়স : 62 লিঙ্গ : পুরুষ	ফটো উপলব্ধ	নাম : নিরঞ্জন সরকার পিতার নাম: অজিত কুমার সরকার বাড়ির নং : n0157 বয়স : 38 লিঙ্গ : পুরুষ	ফটো উপলব্ধ	নাম : পবির সরকার পিতার নাম: প্রদীপ সরকার বাড়ির নং : n0157 বয়স : 26 লিঙ্গ : পুরুষ	ফটো উপলব্ধ
567	SKW2559599	568	JLG3400074	Q 569	SKW1675008
নাম : সুস্মিতা সরকার পিতার নাম: বনট সরকার বাড়ির নং : এন0118 বয়স : 23 লিঙ্গ : মহিলা	ফটো উপলব্ধ	নাম : বীরেন সরকার পিতার নাম: ভেবল সরকার বাড়ির নং : n0199 বয়স : 49 লিঙ্গ : পুরুষ	ফটো উপলব্ধ	নাম : দুর্লভ সরকার পিতার নাম: সুবল সরকার বাড়ির নং : বয়স : 31 লিঙ্গ : পুরুষ	ফটো উপলব্ধ
Q 570	SKW2758258	571	SKW2204709	572	JLG3495918
নাম : কৃষ্ণ সরকার পিতার নাম: সুবল সরকার বাড়ির নং : এন0139 বয়স : 21 লিঙ্গ : পুরুষ	ফটো উপলব্ধ	নাম : বিপ্লব সরকার পিতার নাম: গোপাল সরকার বাড়ির নং : এন0000 বয়স : 25 লিঙ্গ : পুরুষ	ফটো উপলব্ধ	নাম : অভিন্য সরকার পিতার নাম: নারায়ন চন্দ্র সরকার বাড়ির নং : n0098 বয়স : 39 লিঙ্গ : পুরুষ	ফটো উপলব্ধ
573	JLG3398880	574	WB/03/015/459473	575	SKW2016426
নাম : প্রতিমা সরকার স্বামীর নাম: প্রদীপ সরকার বাড়ির নং : n0157 বয়স : 43 লিঙ্গ : মহিলা	ফটো উপলব্ধ	নাম : বাসন্তী সরকার স্বামীর নাম: ভেবল সরকার বাড়ির নং : n0196 বয়স : 75 লিঙ্গ : মহিলা	ফটো উপলব্ধ	নাম : অমৃত বিশ্বাস স্বামীর নাম: বুলবুলি সরকার বাড়ির নং : n0155 বয়স : 29 লিঙ্গ : পুরুষ	ফটো উপলব্ধ
576	SKW1812296	577	JLG3565637	578	SKW1374453
নাম : সোনাতন বিশ্বাস স্বামীর নাম: বুলবুলি সরকার (বিশ্বাস) বাড়ির নং : n0155 বয়স : 31 লিঙ্গ : পুরুষ	ফটো উপলব্ধ	নাম : বুলবুলি সরকার (বিশ্বাস) স্বামীর নাম: নিমাই বিশ্বাস বাড়ির নং : n0155 বয়স : 54 লিঙ্গ : মহিলা	ফটো উপলব্ধ	নাম : মঞ্জু সরকার (মণ্ডল) স্বামীর নাম: বীরেন সরকার বাড়ির নং : n0206 বয়স : 33 লিঙ্গ : মহিলা	ফটো উপলব্ধ
579	SKW2813145	580	SKW2851061	581	SKW2859601
নাম : সুজয় বর্মা পিতার নাম: সুকুমার বর্মা বাড়ির নং : এন0151 বয়স : 19 লিঙ্গ : পুরুষ	ফটো উপলব্ধ	নাম : মৌসুমী রায় পিতার নাম: অমল্য রায় বাড়ির নং : এন0132 বয়স : 19 লিঙ্গ : মহিলা	ফটো উপলব্ধ	নাম : সুদীপ রায় পিতার নাম: দ্বীপ প্রসাদ রায় বাড়ির নং : এন0198 বয়স : 20 লিঙ্গ : পুরুষ	ফটো উপলব্ধ

582	XFB2049658
নাম : সুপ্রিয়া সরকার পিতার নাম: সন্তোষ সরকার বাড়ির নং : এন0089 বয়স : 26 লিঙ্গ : মহিলা	ফটো উপলব্ধ

বিধানসভা নির্বাচনক্ষেত্রের নং, নাম : 15-ধূপগুড়ি  
ভাগ নং, নাম : 3-তেলীপাড়া

583 নাম : রমজান আলী পিতার নাম: আব্দুল মজিদ বাড়ির নং : N0005 বয়স : 27 লিঙ্গ : পুরুষ	SKW2100196 ফটো উপলব্ধ	584 নাম : আবুল হোসেন পিতার নাম: একাবর আলী বাড়ির নং : n0185 বয়স : 78 লিঙ্গ : পুরুষ	WB/03/015/459779 ফটো উপলব্ধ	585 নাম : কচিরন বিবি স্বামীর নাম: তাজিমুদ্দিন মিয়া বাড়ির নং : n0186 বয়স : 85 লিঙ্গ : মহিলা	WB/03/015/459339 ফটো উপলব্ধ
586 নাম : জাবেদ আলী পিতার নাম: মোহাম্মদ আলী বাড়ির নং : n0187 বয়স : 70 লিঙ্গ : পুরুষ	WB/03/015/459447 ফটো উপলব্ধ	587 নাম : জমিনা খাতুন স্বামীর নাম: আবুল হোসেন বাড়ির নং : n0185 বয়স : 65 লিঙ্গ : মহিলা	WB/03/015/459512 ফটো উপলব্ধ	588 নাম : কবির হোসেন পিতার নাম: তাজিমুদ্দিন মিয়া বাড়ির নং : n0186 বয়স : 55 লিঙ্গ : পুরুষ	WB/03/015/459760 ফটো উপলব্ধ
589 নাম : মঞ্জুরা বেগম স্বামীর নাম: জয়নাল হক বাড়ির নং : n0192 বয়স : 53 লিঙ্গ : মহিলা	WB/03/015/459433 ফটো উপলব্ধ	590 নাম : দেলজান বিবি স্বামীর নাম: নবরুদ্দিন মিয়া বাড়ির নং : n0189 বয়স : 65 লিঙ্গ : মহিলা	WB/03/015/459413 ফটো উপলব্ধ	591 নাম : জাহিরুল হক পিতার নাম: জব্বার আলী বাড়ির নং : n0188 বয়স : 35 লিঙ্গ : পুরুষ	SKW1802347 ফটো উপলব্ধ
592 নাম : মতিয়ার রহমান পিতার নাম: তছিরুদ্দিন মিয়া বাড়ির নং : n0191 বয়স : 57 লিঙ্গ : পুরুষ	SKW2267615 ফটো উপলব্ধ	593 নাম : রসিদা বেগম স্বামীর নাম: মকলেশ রহমান বাড়ির নং : n0191 বয়স : 46 লিঙ্গ : মহিলা	JLG3398989 ফটো উপলব্ধ	594 নাম : রজিনা খাতুন স্বামীর নাম: আশাফুল আলম বাড়ির নং : n0187 বয়স : 33 লিঙ্গ : মহিলা	SKW1802370 ফটো উপলব্ধ
595 নাম : জাহেদা খাতুন স্বামীর নাম: জব্বার আলী বাড়ির নং : n0188 বয়স : 56 লিঙ্গ : মহিলা	SKW2266351 ফটো উপলব্ধ	596 নাম : নাবরুদ্দিন মিয়া পিতার নাম: খচরুদ্দিন মিয়া বাড়ির নং : n0189 বয়স : 68 লিঙ্গ : পুরুষ	SKW2786283 ফটো উপলব্ধ	597 নাম : মসলেমা বেগম স্বামীর নাম: দেলোয়ার হোসেন বাড়ির নং : n0189 বয়স : 34 লিঙ্গ : মহিলা	SKW1440064 ফটো উপলব্ধ
598 নাম : মুনমুন পারভিন স্বামীর নাম: মকসেদুল হক বাড়ির নং : n0188 বয়স : 39 লিঙ্গ : মহিলা	SKW1675164 ফটো উপলব্ধ	599 নাম : নাজরুল হক পিতার নাম: জাবেদ আলী বাড়ির নং : n0187 বয়স : 30 লিঙ্গ : পুরুষ	SKW1802339 ফটো উপলব্ধ	600 নাম : মকসেদুল হক পিতার নাম: তছিরুদ্দিন মিয়া বাড়ির নং : n0188 বয়স : 39 লিঙ্গ : পুরুষ	SKW1675198 ফটো উপলব্ধ
601 নাম : মজিবর রহমান পিতার নাম: তছিরুদ্দিন মিয়া বাড়ির নং : n0191 বয়স : 60 লিঙ্গ : পুরুষ	JLG1959121 ফটো উপলব্ধ	602 নাম : সহিদুল ইসলাম পিতার নাম: তছরুদ্দিন মিয়া বাড়ির নং : n0193 বয়স : 58 লিঙ্গ : পুরুষ	SKW2326684 ফটো উপলব্ধ	603 নাম : রূপসানা পারভীন পিতার নাম: সহিদুল ইসলাম বাড়ির নং : n0193 বয়স : 25 লিঙ্গ : মহিলা	SKW2477362 ফটো উপলব্ধ
604 নাম : সুচিত্রা রায় স্বামীর নাম: বাপী আলম বাড়ির নং : n0185 বয়স : 30 লিঙ্গ : মহিলা	SKW2100238 ফটো উপলব্ধ	605 নাম : রুব্বান আলী পিতার নাম: জাবেদ আলী বাড়ির নং : n0187 বয়স : 26 লিঙ্গ : পুরুষ	SKW2236800 ফটো উপলব্ধ	606 নাম : আজিজুল হক পিতার নাম: তছিরুদ্দিন মিয়া বাড়ির নং : n0193 বয়স : 53 লিঙ্গ : পুরুষ	WB/03/015/459698 ফটো উপলব্ধ
607 নাম : তমিনা বেগম স্বামীর নাম: জাহিরুল হক বাড়ির নং : n0188 বয়স : 29 লিঙ্গ : মহিলা	SKW2016616 ফটো উপলব্ধ	608 নাম : আয়েসা খাতুন স্বামীর নাম: জাবেদ আলী বাড়ির নং : n0187 বয়স : 62 লিঙ্গ : মহিলা	WB/03/015/459780 ফটো উপলব্ধ	609 নাম : নীলিমা খাতুন স্বামীর নাম: সহিদুল ইসলাম বাড়ির নং : n0193 বয়স : 32 লিঙ্গ : মহিলা	SKW1802362 ফটো উপলব্ধ
610 নাম : সেরিনা পারভিন পিতার নাম: নাজরুল হক বাড়ির নং : n0189 বয়স : 29 লিঙ্গ : মহিলা	SKW2016590 ফটো উপলব্ধ	611 নাম : মুক্তা পারভীন স্বামীর নাম: সাহা আলম বাড়ির নং : n0193 বয়স : 27 লিঙ্গ : মহিলা	SKW2100220 ফটো উপলব্ধ	612 নাম : সাহা আলম পিতার নাম: হাবিবুর রহমান বাড়ির নং : n0193 বয়স : 39 লিঙ্গ : পুরুষ	JLG3732013 ফটো উপলব্ধ

613 নাম : সরিফা পারভিন স্বামীর নাম: সাহিদুল ইসলাম বাড়ির নং : n0193 বয়স : 45 লিঙ্গ : মহিলা	JLG33398955 ফটো উপলব্ধ	614 নাম : সাবিনা ইয়াসমিন স্বামীর নাম: আমিরুল হক বাড়ির নং : n0193 বয়স : 51 লিঙ্গ : মহিলা	JLG3339870 ফটো উপলব্ধ	615 নাম : সাদমিল মিয়া পিতার নাম: ছবিয়ার মিয়া বাড়ির নং : n0192 বয়স : 42 লিঙ্গ : পুরুষ	JLG33398971 ফটো উপলব্ধ
616 নাম : আমিরুল হক পিতার নাম: তছরুদ্দিন মিয়া বাড়ির নং : n0193 বয়স : 55 লিঙ্গ : পুরুষ	SKW2268761 ফটো উপলব্ধ	617 নাম : সাহেজা খাতুন স্বামীর নাম: আমিরুল হক বাড়ির নং : n0192 বয়স : 38 লিঙ্গ : মহিলা	JLG3731981 ফটো উপলব্ধ	618 নাম : সোহেল রাণা পিতার নাম: মতিয়ার রহমান বাড়ির নং : এন0191 বয়স : 21 লিঙ্গ : পুরুষ	SKW2696375 ফটো উপলব্ধ
619 নাম : ফিরোজা পারভিন স্বামীর নাম: আইজুল হক বাড়ির নং : n0193 বয়স : 41 লিঙ্গ : মহিলা	JLG33398963 ফটো উপলব্ধ	620 নাম : ছবিয়ার রহমান পিতার নাম: জহিরুদ্দিন বাড়ির নং : n0193 বয়স : 75 লিঙ্গ : পুরুষ	WB/03/015/459340 ফটো উপলব্ধ	621 নাম : সাহিদার রহমান পিতার নাম: হবিবর রহমান বাড়ির নং : n0193 বয়স : 42 লিঙ্গ : পুরুষ	JLG3495959 ফটো উপলব্ধ
622 নাম : আজিনুর রহমান পিতার নাম: তছরুদ্দিন মিয়া বাড়ির নং : n0193 বয়স : 48 লিঙ্গ : পুরুষ	JLG1959246 ফটো উপলব্ধ	623 নাম : রসিদা খাতুন স্বামীর নাম: কবিউল হক বাড়ির নং : n0186 বয়স : 33 লিঙ্গ : মহিলা	SKW1675172 ফটো উপলব্ধ	624 নাম : তমিনা খাতুন স্বামীর নাম: কবির হোসেন বাড়ির নং : n0186 বয়স : 38 লিঙ্গ : মহিলা	JLG3731973 ফটো উপলব্ধ
625 নাম : মোস্তাফা আলী পিতার নাম: জায়েদ আলী বাড়ির নং : n0187 বয়স : 33 লিঙ্গ : পুরুষ	SKW1802354 ফটো উপলব্ধ	626 নাম : বাপী আলম পিতার নাম: আবুল হোসেন বাড়ির নং : n0185 বয়স : 41 লিঙ্গ : পুরুষ	JLG3565645 ফটো উপলব্ধ	627 নাম : সুলতানা পারভীন পিতার নাম: সাহিদুল ইসলাম বাড়ির নং : n0193 বয়স : 28 লিঙ্গ : মহিলা	SKW2016582 ফটো উপলব্ধ
628 নাম : হামিদা বিবি স্বামীর নাম: মজিবর রহমান বাড়ির নং : n0191 বয়স : 38 লিঙ্গ : মহিলা	SKW1089481 ফটো উপলব্ধ	629 নাম : মকলেছার রহমান পিতার নাম: তছিরুদ্দিন মিয়া বাড়ির নং : n0191 বয়স : 55 লিঙ্গ : পুরুষ	WB/03/015/459530 ফটো উপলব্ধ	630 নাম : নীলিমা বেগম স্বামীর নাম: মতিয়ার রহমান বাড়ির নং : n0191 বয়স : 41 লিঙ্গ : মহিলা	SKW1089515 ফটো উপলব্ধ
631 নাম : জয়নাল হক পিতার নাম: সাদমিল মিয়া বাড়ির নং : n0192 বয়স : 57 লিঙ্গ : পুরুষ	SKW2265783 ফটো উপলব্ধ	632 নাম : দুলাল হোসেন পিতার নাম: নবীরুদ্দিন মিয়া বাড়ির নং : n0189 বয়স : 38 লিঙ্গ : পুরুষ	JLG3495967 ফটো উপলব্ধ	633 নাম : আশাফুল আলম পিতার নাম: জায়েদ আলী বাড়ির নং : n0187 বয়স : 41 লিঙ্গ : পুরুষ	JLG33399904 ফটো উপলব্ধ
634 নাম : দেলোয়ার হোসেন পিতার নাম: নবীরুদ্দিন মিয়া বাড়ির নং : n0189 বয়স : 41 লিঙ্গ : পুরুষ	JLG3339896 ফটো উপলব্ধ	635 নাম : ছবিয়া মজুমদার স্বামীর নাম: আজিনুর রহমান বাড়ির নং : n0193 বয়স : 41 লিঙ্গ : মহিলা	JLG3731999 ফটো উপলব্ধ	636 নাম : ফিরোজ রহমান পিতার নাম: আজিল হক বাড়ির নং : এন0193 বয়স : 20 লিঙ্গ : পুরুষ	SKW2777647 ফটো উপলব্ধ
637 নাম : সাহানারা বেগম পিতার নাম: হাসেন আলী বাড়ির নং : n0190 বয়স : 40 লিঙ্গ : মহিলা	SKW1802388 ফটো উপলব্ধ	638 নাম : হাসেন আলী পিতার নাম: জহরুদ্দিন মহম্মদ বাড়ির নং : n0190 বয়স : 68 লিঙ্গ : পুরুষ	SKW2350239 ফটো উপলব্ধ	639 নাম : পপি পারভীন স্বামীর নাম: মনিরুল ইসলাম বাড়ির নং : এন0190 বয়স : 26 লিঙ্গ : মহিলা	SKW2537785 ফটো উপলব্ধ
640 নাম : মনিরুল ইসলাম পিতার নাম: হাসেন আলী বাড়ির নং : n0190 বয়স : 32 লিঙ্গ : পুরুষ	SKW1675214 ফটো উপলব্ধ	641 নাম : মজিনুল হক পিতার নাম: হাসেন আলী বাড়ির নং : n0190 বয়স : 44 লিঙ্গ : পুরুষ	JLG1922947 ফটো উপলব্ধ	642 নাম : বুলবুলি বেগম স্বামীর নাম: মজিবর হক বাড়ির নং : n0190 বয়স : 34 লিঙ্গ : মহিলা	SKW1675180 ফটো উপলব্ধ

643 নাম : মজিবর নেছা স্বামীর নাম : হাসেন আলী বাড়ির নং : n0190 বয়স : 58 লিঙ্গ : মহিলা	WB/03/015/459142	ফটো উপলব্ধ	644 নাম : সাবিনা পারভিন পিতার নাম : মকলেছার রহমান বাড়ির নং : এন000 বয়স : 25 লিঙ্গ : মহিলা	SKW2233872	ফটো উপলব্ধ	645 নাম : সম্পা বেগম স্বামীর নাম : মনসুর আলী বাড়ির নং : N0173 বয়স : 27 লিঙ্গ : মহিলা	SKW2100154	ফটো উপলব্ধ
646 নাম : একাবর মিয়া পিতার নাম : একাবর আলী বাড়ির নং : n0184 বয়স : 85 লিঙ্গ : পুরুষ	SKW2266336	ফটো উপলব্ধ	647 নাম : সহিদার রহমান পিতার নাম : অবিরুদ্দিন বাড়ির নং : n0184 বয়স : 46 লিঙ্গ : মহিলা	JLG1343805	ফটো উপলব্ধ	648 নাম : তহিদার আলী পিতার নাম : অবিরুদ্দিন বাড়ির নং : n0184 বয়স : 38 লিঙ্গ : পুরুষ	JLG3731965	ফটো উপলব্ধ
649 নাম : ছকিনা বেগম স্বামীর নাম : অবিরুদ্দিন মিয়া বাড়ির নং : n0184 বয়স : 72 লিঙ্গ : মহিলা	WB/03/015/459337	ফটো উপলব্ধ	650 নাম : সাবিনা ইয়াসমিন স্বামীর নাম : তহিদার আলী বাড়ির নং : n0184 বয়স : 32 লিঙ্গ : মহিলা	SKW1907567	ফটো উপলব্ধ	651 নাম : তাজিনুর বেগম স্বামীর নাম : সহিদার রহমান বাড়ির নং : n0184 বয়স : 38 লিঙ্গ : মহিলা	JLG3732021	ফটো উপলব্ধ
652 নাম : শান্ত রায় পিতার নাম : চানমোহন রায় বাড়ির নং : N0114 বয়স : 27 লিঙ্গ : পুরুষ	SKW2100147	ফটো উপলব্ধ	653 নাম : জবা রায় পিতার নাম : সন্তোষ রায় বাড়ির নং : n0025 বয়স : 24 লিঙ্গ : মহিলা	SKW2489219	ফটো উপলব্ধ	654 নাম : সুরঞ্জনা রায় পিতার নাম : রামচরন রায় বাড়ির নং : N0113 বয়স : 27 লিঙ্গ : পুরুষ	SKW2100121	ফটো উপলব্ধ
655 নাম : মুক্তা সরকার সন্ন্যাসী স্বামীর নাম : আনন্দ সন্ন্যাসী বাড়ির নং : N0062 বয়স : 27 লিঙ্গ : মহিলা	SKW2100188	ফটো উপলব্ধ	656 নাম : তুলসি সরকার পিতার নাম : কালীপদ সরকার বাড়ির নং : N0098 বয়স : 27 লিঙ্গ : মহিলা	SKW2100113	ফটো উপলব্ধ	657 নাম : বাপ্পাদিত্য সরকার পিতার নাম : নিখিল সরকার বাড়ির নং : N0089 বয়স : 27 লিঙ্গ : পুরুষ	SKW2100170	ফটো উপলব্ধ
658 নাম : রাকেশ আলম পিতার নাম : কবীর হোসেন বাড়ির নং : এন0186 বয়স : 20 লিঙ্গ : পুরুষ	SKW2833069	ফটো উপলব্ধ	659 নাম : সামিউল ইসলাম পিতার নাম : মুকতদুল হক বাড়ির নং : এন0188 বয়স : 20 লিঙ্গ : পুরুষ	SKW2838506	ফটো উপলব্ধ	660 নাম : রাহুল ইসলাম পিতার নাম : মজিবর রহমান বাড়ির নং : এন0191 বয়স : 20 লিঙ্গ : পুরুষ	SKW2839736	ফটো উপলব্ধ
661 নাম : আলমগীর আলম পিতার নাম : আইনুল হক বাড়ির নং : এন0192 বয়স : 20 লিঙ্গ : পুরুষ	SKW2857217	ফটো উপলব্ধ						



নির্বাচক সংখ্যার সারসংক্ষেপ :								
A) নির্বাচকের সংখ্যা :								
	নির্বাচক তালিকার প্রকৃতি	নির্বাচক তালিকার পরিচিতি :	নির্বাচকের সংখ্যা :					
			পুরুষ	মহিলা	তৃতীয় লিঙ্গ	মোট		
I	মূল তালিকা	মূল তালিকা	বিশেষ নিবিড় সংশোধনী ২০২৬-এর চূড়ান্ত ভোটার তালিকা		352	309	0	661
II	1- সংযোজন তালিকা	সংযোজনী 1	বিশেষ সংক্ষিপ্ত সংশোধন 2026		0	0	0	0
III	2- বিয়োজন তালিকা	সংযোজনী 1	বিশেষ সংক্ষিপ্ত সংশোধন 2026		5	0	0	5
IV	'লিঙ্গ ক্ষেত্রের' পরিবর্তনের কারণে পার্থক্য			0	0	0	0	
নির্বাচকের মোট সংখ্যা (I+II-III+IV)				347	309	0	656	
B) ক্রটি সংশোধনের সংখ্যা :								
নির্বাচক তালিকার প্রকৃতি	নির্বাচক তালিকার পরিচিতি :	ক্রটি সংশোধনের সংখ্যা :						
সংযোজনী 1	বিশেষ সংক্ষিপ্ত সংশোধন 2026	0						

নির্বাচক নিবন্ধন আধিকারিকের স্বাক্ষর

E-মৃত, S-স্থানান্তরিত, R-একাধিকবার অন্তর্ভুক্ত, M-নিখোঁজ, Q-যোগ্য নহে