

নির্বাচক তালিকা 2026 S25 পশ্চিমবঙ্গ

বিধানসভা নির্বাচনক্ষেত্রের নং, নাম ও সংরক্ষণের স্থিতি : 15 - ধূপগুড়ি (তপশীলি জাতি)		অংশ নং : 73																			
বিধানসভা নির্বাচনক্ষেত্রটি যে লোকসভা নির্বাচনক্ষেত্রের / ক্ষেত্রসমূহের অন্তর্ভুক্ত তার নং, নাম ও সংরক্ষণ স্থিতি : 3 - জলপাইগুড়ি (তপশীলি জাতি)																					
1. সংশোধনের পূর্ণ বিবরণ																					
সংশোধনের বৎসর :	2026	নির্বাচক তালিকার পরিচিতি :																			
ভিত্তি তারিখ :	01-01-2026	বিশেষ নিবিড় সংশোধনী ২০২৬-এর চূড়ান্ত ভোটার তালিকা																			
সংশোধনের প্রকৃতি :	বিশেষ নিবিড় সংশোধনী 2026																				
প্রকাশনার তারিখ :	28-02-2026																				
2. অংশ ও নির্বাচনী এলাকার পূর্ণ বিবরণ :																					
অংশের ভাগ নং ও নাম :																					
1-পশ্চিম ডাউকিমারী (উত্তরাংশ).		<table style="width: 100%; border-collapse: collapse;"> <tr> <td style="width: 60%;">প্রধান শহর/গ্রাম</td> <td style="width: 40%;">: পশ্চিম ডাউকিমারী</td> </tr> <tr> <td>ওয়ার্ড</td> <td>:</td> </tr> <tr> <td>থানা</td> <td>: ধূপগুড়ি</td> </tr> <tr> <td>গ্রাম পঞ্চগায়েত</td> <td>: ঝাড়আলতা গ্রাম - 1</td> </tr> <tr> <td>ব্লক</td> <td>: ধূপগুড়ি</td> </tr> <tr> <td>মহকুমা</td> <td>: সদর, জলপাইগুড়ি</td> </tr> <tr> <td>জেলা</td> <td>: জলপাইগুড়ি</td> </tr> <tr> <td>পিন</td> <td>: 735210</td> </tr> </table>				প্রধান শহর/গ্রাম	: পশ্চিম ডাউকিমারী	ওয়ার্ড	:	থানা	: ধূপগুড়ি	গ্রাম পঞ্চগায়েত	: ঝাড়আলতা গ্রাম - 1	ব্লক	: ধূপগুড়ি	মহকুমা	: সদর, জলপাইগুড়ি	জেলা	: জলপাইগুড়ি	পিন	: 735210
প্রধান শহর/গ্রাম	: পশ্চিম ডাউকিমারী																				
ওয়ার্ড	:																				
থানা	: ধূপগুড়ি																				
গ্রাম পঞ্চগায়েত	: ঝাড়আলতা গ্রাম - 1																				
ব্লক	: ধূপগুড়ি																				
মহকুমা	: সদর, জলপাইগুড়ি																				
জেলা	: জলপাইগুড়ি																				
পিন	: 735210																				
3. ভোট গ্রহন কেন্দ্রের পূর্ণ বিবরণ :																					
ভোট গ্রহন কেন্দ্রের নং, নাম :		ভোট গ্রহন কেন্দ্রের শ্রেণী :		গ্রামীণ																	
73 - চৌহদ্দি বি.এফ.পি স্কুল		এই অংশে সহায়ক ভোটগ্রহন কেন্দ্রের সংখ্যা		0																	
ভোট গ্রহন কেন্দ্রের ঠিকানা :		:																			
চৌহদ্দি বি.এফ.পি স্কুল, পশ্চিম ডাউকীমারী																					
4. নির্বাচকের সংখ্যা :																					
প্রথম ক্রমিক নং	শেষ ক্রমিক নং	মোট সংখ্যা																			
		পুরুষ	মহিলা	তৃতীয় লিঙ্গ	মোট																
1	1336	701	627	0	1328																

নির্বাচক নিবন্ধন আধিকারিকের স্বাক্ষর

Nazri Naksha

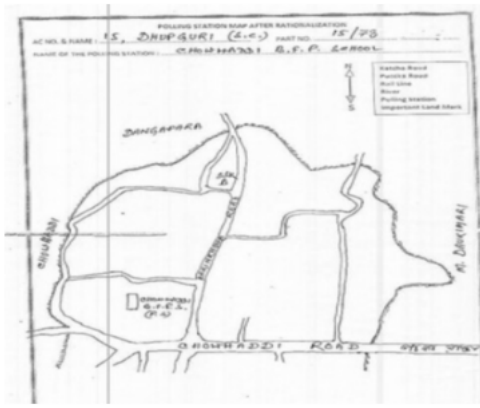

Google Map View

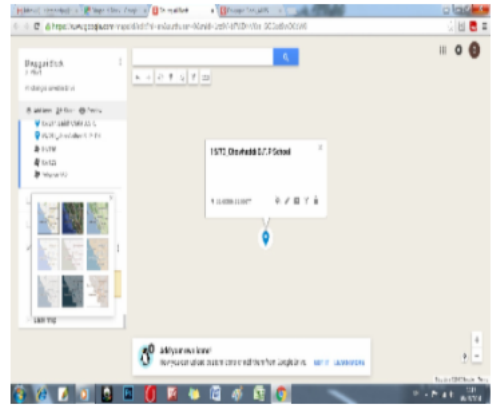

Polling Station Building Front View



Polling Station Front View



Cad View

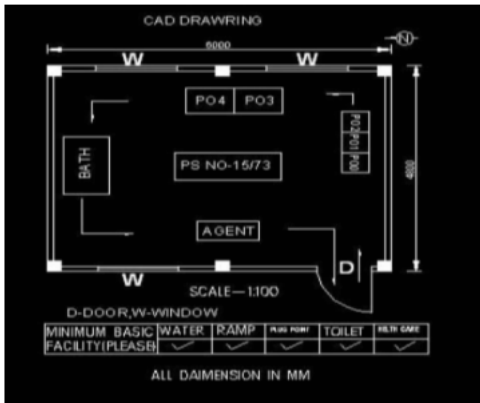

Key MAP View

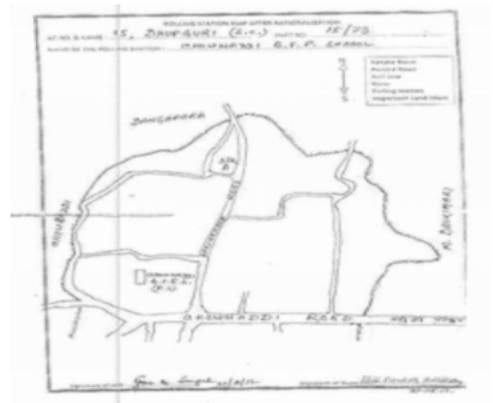

বিধানসভা নির্বাচনক্ষেত্রের নং, নাম : 15-ধূপগুড়ি
ভাগ নং, নাম : 1-পশ্চিম ডাউকিমারী (উত্তরাংশ).

1 নাম : বেলাল হক পিতার নাম: মোস্তাহাফ আলী বাড়ির নং : n0037 বয়স : 36 লিঙ্গ : পুরুষ	SKW1155068 ফটো উপলব্ধ	2 নাম : সামসুল হক পিতার নাম: আমিরুদ্দিন বাড়ির নং : n0101 বয়স : 61 লিঙ্গ : পুরুষ	WB/03/015/102595 ফটো উপলব্ধ	3 নাম : ফিরোজা বেগম স্বামীর নাম: আমছার আলি বাড়ির নং : n0069 বয়স : 46 লিঙ্গ : মহিলা	SKW1852110 ফটো উপলব্ধ
4 নাম : নারগিস পারভিন স্বামীর নাম: নবিউল হক বাড়ির নং : n0049 বয়স : 30 লিঙ্গ : মহিলা	SKW2060192 ফটো উপলব্ধ	5 নাম : আবু তাহের সিদ্দিক পিতার নাম: আকবর আলি বাড়ির নং : n0080 বয়স : 31 লিঙ্গ : পুরুষ	SKW1726660 ফটো উপলব্ধ	6 নাম : আয়েসা বিবি স্বামীর নাম: সামসুল হক বাড়ির নং : n0101 বয়স : 55 লিঙ্গ : মহিলা	WB/03/015/102500 ফটো উপলব্ধ
7 নাম : মনোয়ারা বেগম স্বামীর নাম: মোহাম্মদ ছাত্তার আলি বাড়ির নং : n0066 বয়স : 61 লিঙ্গ : মহিলা	SKW2411601 ফটো উপলব্ধ	8 নাম : মোঃ নিজামুদ্দিন পিতার নাম: মোঃ দুলা বাড়ির নং : n0048 বয়স : 73 লিঙ্গ : পুরুষ	SKW2780005 ফটো উপলব্ধ	9 নাম : মামুন রহমান পিতার নাম: জয়নুল হক বাড়ির নং : এন0084 বয়স : 23 লিঙ্গ : পুরুষ	SKW2548709 ফটো উপলব্ধ
10 নাম : মমতা পারভিন পিতার নাম: আমির আলি বাড়ির নং : n0038 বয়স : 27 লিঙ্গ : মহিলা	SKW2176105 ফটো উপলব্ধ	11 নাম : গুল্লা বিশ্বাস শীল স্বামীর নাম: সুভাষ বিশ্বাস বাড়ির নং : n0101 বয়স : 30 লিঙ্গ : মহিলা	XFB1816669 ফটো উপলব্ধ	12 নাম : আজিজার রহমান পিতার নাম: মোহিরুদ্দিন বাড়ির নং : n0074 বয়স : 71 লিঙ্গ : পুরুষ	WB/03/015/102545 ফটো উপলব্ধ
13 নাম : নজিরন বিবি স্বামীর নাম: মোস্তাহাফ আলী বাড়ির নং : n0037 বয়স : 80 লিঙ্গ : মহিলা	SKW2333565 ফটো উপলব্ধ	14 নাম : মহ সাহাজাহান পিতার নাম: মোহাম্মদ আয়নাল উদ্দিন বাড়ির নং : n0039 বয়স : 30 লিঙ্গ : পুরুষ	SKW1727205 ফটো উপলব্ধ	15 নাম : রাখিব হোসেন পিতার নাম: সামসুল হক বাড়ির নং : n0101 বয়স : 26 লিঙ্গ : পুরুষ	SKW2154060 ফটো উপলব্ধ
16 নাম : মোহাম্মদ আয়নাল উদ্দিন পিতার নাম: মোস্তাহাফ আলি বাড়ির নং : n0039 বয়স : 70 লিঙ্গ : পুরুষ	SKW2342467 ফটো উপলব্ধ	17 নাম : ওয়াসিম আক্রাম পিতার নাম: আয়নাল হক বাড়ির নং : n0072 বয়স : 29 লিঙ্গ : পুরুষ	SKW1852359 ফটো উপলব্ধ	18 নাম : জাকির হুসেন পিতার নাম: নিজামুদ্দিন বাড়ির নং : n0048 বয়স : 39 লিঙ্গ : পুরুষ	JLG3264058 ফটো উপলব্ধ
19 নাম : মামুন হক পিতার নাম: রমজান আলি হক বাড়ির নং : n0049 বয়স : 31 লিঙ্গ : পুরুষ	SKW2024917 ফটো উপলব্ধ	20 নাম : গোলাপ হোসেন পিতার নাম: আয়নাল হক বাড়ির নং : n0072 বয়স : 26 লিঙ্গ : পুরুষ	SKW2154128 ফটো উপলব্ধ	21 নাম : সাহেদুল ইসলাম পিতার নাম: পশুরোদ্দিন বাড়ির নং : n0073 বয়স : 42 লিঙ্গ : পুরুষ	JLG3037561 ফটো উপলব্ধ
22 নাম : হাসানা বানু স্বামীর নাম: হবিবুর রহমান বাড়ির নং : n0077 বয়স : 43 লিঙ্গ : মহিলা	JLG3262664 ফটো উপলব্ধ	23 নাম : নূর হোসেন পিতার নাম: নূরুল ইসলাম বাড়ির নং : n0086 বয়স : 28 লিঙ্গ : পুরুষ	SKW2521490 ফটো উপলব্ধ	24 নাম : ছালেমা বিবি স্বামীর নাম: আবদুল মজিত বাড়ির নং : n0071 বয়স : 59 লিঙ্গ : মহিলা	SKW2352466 ফটো উপলব্ধ
25 নাম : ময়নাল হক পিতার নাম: মোস্তাহাফ আলী বাড়ির নং : n0037 বয়স : 42 লিঙ্গ : পুরুষ	JLG3037645 ফটো উপলব্ধ	26 নাম : আয়েসা বেগম স্বামীর নাম: ময়নাল হক বাড়ির নং : n0037 বয়স : 41 লিঙ্গ : মহিলা	SKW1726629 ফটো উপলব্ধ	27 নাম : আসরাফুল হক পিতার নাম: ময়নাল হক বাড়ির নং : 281 বয়স : 20 লিঙ্গ : পুরুষ	SKW2726750 ফটো উপলব্ধ
28 নাম : আয়নাল হক পিতার নাম: নূরুল হক বাড়ির নং : n0072 বয়স : 55 লিঙ্গ : পুরুষ	SKW2312593 ফটো উপলব্ধ	29 নাম : জামাল বাদশা পিতার নাম: সমসের আলি বাড়ির নং : n0096 বয়স : 30 লিঙ্গ : পুরুষ	SKW1808088 ফটো উপলব্ধ	30 নাম : সমসের আলী পিতার নাম: সেরাজুদ্দিন বাড়ির নং : n0096 বয়স : 66 লিঙ্গ : পুরুষ	WB/03/015/102276 ফটো উপলব্ধ

বিধানসভা নির্বাচনক্ষেত্রের নং, নাম : 15-ধূপগুড়ি
ভাগ নং, নাম : 1-পশ্চিম ডাউকিমারী (উত্তরাংশ).

31 নাম : অবিলা বিবি স্বামীর নাম: কছিমোদ্দিন বাড়ির নং : n0078 বয়স : 69 লিঙ্গ : মহিলা ফটো উপলব্ধ	WB/03/015/102456	32 নাম : গোলাপ জান স্বামীর নাম: ফরিদুল হক বাড়ির নং : n0076 বয়স : 35 লিঙ্গ : মহিলা ফটো উপলব্ধ	SKW1587948	33 নাম : সাহেদা খাতুন স্বামীর নাম: পশুরোদ্দিন বাড়ির নং : n0073 বয়স : 66 লিঙ্গ : মহিলা ফটো উপলব্ধ	WB/03/015/102453
34 নাম : সাকিব হোসেন পিতার নাম: মঈনু হাভার বাড়ির নং : এন0066 বয়স : 25 লিঙ্গ : পুরুষ ফটো উপলব্ধ	SKW2214468	35 নাম : মোক্তার আলী পিতার নাম: বহিরোদ্দিন বাড়ির নং : n0070 বয়স : 73 লিঙ্গ : পুরুষ ফটো উপলব্ধ	WB/03/015/102081	36 নাম : হাফিজা খাতুন স্বামীর নাম: তহিরোদ্দিন বাড়ির নং : n0090 বয়স : 56 লিঙ্গ : মহিলা ফটো উপলব্ধ	WB/03/015/102462
37 নাম : হাফিজার রহমান পিতার নাম: সেরোজোদ্দিন বাড়ির নং : n0085 বয়স : 37 লিঙ্গ : পুরুষ ফটো উপলব্ধ	SKW0319244	38 নাম : ছাত্তার আলী পিতার নাম: বহিরোদ্দিন বাড়ির নং : n0066 বয়স : 69 লিঙ্গ : পুরুষ ফটো উপলব্ধ	WB/03/015/102435	39 নাম : হাজারা বিবি স্বামীর নাম: সেরোজোদ্দিন বাড়ির নং : n0085 বয়স : 73 লিঙ্গ : মহিলা ফটো উপলব্ধ	WB/03/015/102460
40 নাম : বেগম বিবি স্বামীর নাম: মোহাম্মদ আলী বাড়ির নং : n0065 বয়স : 79 লিঙ্গ : মহিলা ফটো উপলব্ধ	WB/03/015/102414	41 নাম : জাহাঙ্গীর আলম পিতার নাম: আব্দুল রহমান বাড়ির নং : n0084 বয়স : 38 লিঙ্গ : পুরুষ ফটো উপলব্ধ	SKW0318659	42 নাম : জ্যোৎস্না খাতুন স্বামীর নাম: রমজান আলী বাড়ির নং : n0049 বয়স : 61 লিঙ্গ : মহিলা ফটো উপলব্ধ	SKW2266526
43 নাম : বুলবুলি পারভীন পিতার নাম: হুমায়ূ আলি বাড়ির নং : n0038 বয়স : 31 লিঙ্গ : মহিলা ফটো উপলব্ধ	SKW1727049	44 নাম : নওয়াজ শরিফ পিতার নাম: জয়নাল হক বাড়ির নং : n0072 বয়স : 26 লিঙ্গ : পুরুষ ফটো উপলব্ধ	SKW2154110	45 নাম : আফজা বেগম স্বামীর নাম: জাহির হুসেন বাড়ির নং : এন0048 বয়স : 26 লিঙ্গ : মহিলা ফটো উপলব্ধ	SKW2245785
46 নাম : মনিরুল হক পিতার নাম: কছিমোদ্দিন বাড়ির নং : n0078 বয়স : 43 লিঙ্গ : পুরুষ ফটো উপলব্ধ	JLG3037553	47 নাম : কছিমোদ্দিন পিতার নাম: আলীমোদ্দিন বাড়ির নং : n0078 বয়স : 73 লিঙ্গ : পুরুষ ফটো উপলব্ধ	WB/03/015/102693	48 নাম : আমছার আলি পিতার নাম: বহিরোদ্দিন বাড়ির নং : n0069 বয়স : 64 লিঙ্গ : পুরুষ ফটো উপলব্ধ	SKW2786184
49 নাম : স্বামিম হোসেন পিতার নাম: ছাত্তার আলি বাড়ির নং : n0066 বয়স : 36 লিঙ্গ : পুরুষ ফটো উপলব্ধ	SKW0318949	50 নাম : আসমানুর বেগম স্বামীর নাম: হাফিজার রহমান বাড়ির নং : n0085 বয়স : 34 লিঙ্গ : মহিলা ফটো উপলব্ধ	SKW1377647	51 নাম : ব্যাগেদুল আলম পিতার নাম: মহ আলী বাড়ির নং : n0065 বয়স : 46 লিঙ্গ : পুরুষ ফটো উপলব্ধ	JLG3264074
52 নাম : মোহাম্মদ সাহা বুদ্ধিন পিতার নাম: মোহাম্মদ আয়নাল উদ্দিন বাড়ির নং : n0039 বয়স : 33 লিঙ্গ : পুরুষ ফটো উপলব্ধ	SKW1587609	53 নাম : মর্জিনা খাতুন স্বামীর নাম: মোক্তার আলী বাড়ির নং : n0070 বয়স : 69 লিঙ্গ : মহিলা ফটো উপলব্ধ	WB/03/015/102417	54 নাম : সাইরাবানু স্বামীর নাম: মোহাম্মদ আয়নাল উদ্দিন বাড়ির নং : n0039 বয়স : 55 লিঙ্গ : মহিলা ফটো উপলব্ধ	JLG3262672
55 নাম : আনারুল হক পিতার নাম: মুজিবুর রহমান বাড়ির নং : n0092 বয়স : 61 লিঙ্গ : পুরুষ ফটো উপলব্ধ	WB/03/015/102608	56 নাম : জমিনা বিবি স্বামীর নাম: সমসের বাড়ির নং : n0096 বয়স : 61 লিঙ্গ : মহিলা ফটো উপলব্ধ	WB/03/015/102455	57 নাম : ছামাদ আলী পিতার নাম: মোঃ নজরুদ্দিন বাড়ির নং : n0038 বয়স : 60 লিঙ্গ : পুরুষ ফটো উপলব্ধ	SKW2269884
58 নাম : আবিয়া খাতুন স্বামীর নাম: কবদুজ আলী বাড়ির নং : n0082 বয়স : 53 লিঙ্গ : মহিলা ফটো উপলব্ধ	WB/03/015/102461	59 নাম : আকবর আলী পিতার নাম: কেরামোদ্দিন বাড়ির নং : n0080 বয়স : 61 লিঙ্গ : পুরুষ ফটো উপলব্ধ	SKW2273266	60 নাম : রঞ্জিনা বেগম স্বামীর নাম: মনিরুল হক বাড়ির নং : n0078 বয়স : 33 লিঙ্গ : মহিলা ফটো উপলব্ধ	SKW1726975

বিধানসভা নির্বাচনক্ষেত্রের নং, নাম : 15-ধূপগুড়ি
ভাগ নং, নাম : 1-পশ্চিম ডাউকিমারী (উত্তরাংশ).

61	SKW2266344	ফটো উপলব্ধ	নাম : হবিবুর রহমান পিতার নাম: আমিরুদ্দিন রহমান বাড়ির নং : n0077 বয়স : 58 লিঙ্গ : পুরুষ	62	SKW2269801	ফটো উপলব্ধ	নাম : জয়নাল হক পিতার নাম: নুরুল হক বাড়ির নং : n0072 বয়স : 53 লিঙ্গ : পুরুষ	63	WB/03/015/102479	ফটো উপলব্ধ	নাম : ফতেমা বিবি স্বামীর নাম: আজিজার বাড়ির নং : n0076 বয়স : 61 লিঙ্গ : মহিলা
64	SKW1852755	ফটো উপলব্ধ	নাম : ববিতা পারভীন স্বামীর নাম: বেলাল হক বাড়ির নং : n0350 বয়স : 31 লিঙ্গ : মহিলা	65	SKW2519676	ফটো উপলব্ধ	নাম : রাজেশ হক পিতার নাম: আজিজুল হক বাড়ির নং : nং0072 বয়স : 24 লিঙ্গ : পুরুষ	66	WB/03/015/102452	ফটো উপলব্ধ	নাম : আলিমা খাতুন স্বামীর নাম: নুরুল বাড়ির নং : n0072 বয়স : 71 লিঙ্গ : মহিলা
67	SKW1587591	ফটো উপলব্ধ	নাম : হাজিজুল আলম পিতার নাম: হাজিজুল আলম বাড়ির নং : n0090 বয়স : 32 লিঙ্গ : পুরুষ	68	SKW2060168	ফটো উপলব্ধ	নাম : মৌসনা পারভীন স্বামীর নাম: জাহাঙ্গীর আলম বাড়ির নং : n0084 বয়স : 32 লিঙ্গ : মহিলা	69	SKW1377514	ফটো উপলব্ধ	নাম : ছাইদার রহমান পিতার নাম: আনারুল হক বাড়ির নং : n0092 বয়স : 33 লিঙ্গ : পুরুষ
70	WB/03/015/102470	ফটো উপলব্ধ	নাম : সহিমা বেগম স্বামীর নাম: আনারুল বাড়ির নং : n0092 বয়স : 56 লিঙ্গ : মহিলা	71	JLG1319136	ফটো উপলব্ধ	নাম : গলেনুর বেগম স্বামীর নাম: আয়নাল হক বাড়ির নং : n0072 বয়স : 49 লিঙ্গ : মহিলা	72	SKW1727171	ফটো উপলব্ধ	নাম : সাবদার হোসেন পিতার নাম: আনারুল হক বাড়ির নং : n0092 বয়স : 30 লিঙ্গ : পুরুষ
73	SKW2315166	ফটো উপলব্ধ	নাম : রসনা বেগম স্বামীর নাম: ছামাদ আলী বাড়ির নং : n0038 বয়স : 54 লিঙ্গ : মহিলা	74	SKW2762235	ফটো উপলব্ধ	নাম : রসিদুল হক পিতার নাম: ছামাদ আলী বাড়ির নং : পশ্চিম ডাউকিমারী বয়স : 22 লিঙ্গ : পুরুষ	75	SKW1727122	ফটো উপলব্ধ	নাম : নূরি বেগম স্বামীর নাম: মাহমুদ হক বাড়ির নং : n0070 বয়স : 32 লিঙ্গ : মহিলা
76	WB/03/015/102506	ফটো উপলব্ধ	নাম : জবেদা খাতুন স্বামীর নাম: আলিমুদ্দিন বাড়ির নং : n0081 বয়স : 74 লিঙ্গ : মহিলা	77	SKW2214534	ফটো উপলব্ধ	নাম : চুমকি বেগম স্বামীর নাম: ছাইদার রহমান বাড়ির নং : এন0091 বয়স : 27 লিঙ্গ : মহিলা	78	JLG3668514	ফটো উপলব্ধ	নাম : খতেজা খাতুন স্বামীর নাম: অবিউল হক বাড়ির নং : n0078 বয়স : 40 লিঙ্গ : মহিলা
79	SKW1377621	ফটো উপলব্ধ	নাম : রানু বেগম স্বামীর নাম: আব্দুল হক বাড়ির নং : n0082 বয়স : 34 লিঙ্গ : মহিলা	80	XFB1845791	ফটো উপলব্ধ	নাম : সেলিমা বেগম পিতার নাম: মোজাম্মি এরা বাড়ির নং : এন0078 বয়স : 30 লিঙ্গ : মহিলা	81	SKW1239441	ফটো উপলব্ধ	নাম : ফরিদুল হক পিতার নাম: আজিজার রহমান বাড়ির নং : n0076 বয়স : 35 লিঙ্গ : পুরুষ
82	JLG1318864	ফটো উপলব্ধ	নাম : আজিজুল হক পিতার নাম: মাহঃ নুরুল হক বাড়ির নং : n0072 বয়স : 49 লিঙ্গ : পুরুষ	83	SKW1377415	ফটো উপলব্ধ	নাম : আবু বক্কর সিদ্দিক পিতার নাম: আকবর আলী বাড়ির নং : n0080 বয়স : 36 লিঙ্গ : পুরুষ	84	SKW0318691	ফটো উপলব্ধ	নাম : জহিরুল হক পিতার নাম: কাছিমোদ্দিন বাড়ির নং : n0078 বয়স : 37 লিঙ্গ : পুরুষ
85	SKW2273100	ফটো উপলব্ধ	নাম : জহিরুল খাতুন স্বামীর নাম: আকবর আলী বাড়ির নং : n0080 বয়স : 51 লিঙ্গ : মহিলা	86	SKW1726637	ফটো উপলব্ধ	নাম : অনিমা রায় স্বামীর নাম: বাবুলাল রায় বাড়ির নং : n0176 বয়স : 34 লিঙ্গ : মহিলা	87	SKW1204130	ফটো উপলব্ধ	নাম : বাবুলাল রায় পিতার নাম: প্রবিন্দ নাথ রায় বাড়ির নং : n0176 বয়স : 36 লিঙ্গ : পুরুষ
88	JLG1939719	ফটো উপলব্ধ	নাম : ছফিউল রহমান পিতার নাম: আব্দুল মজিদ বাড়ির নং : n0071 বয়স : 43 লিঙ্গ : পুরুষ	89	SKW2687341	ফটো উপলব্ধ	নাম : ইরফান হক পিতার নাম: অবীউল হক বাড়ির নং : পশ্চিম ডাউকিমারী বয়স : 21 লিঙ্গ : পুরুষ	90	WB/03/015/102415	ফটো উপলব্ধ	নাম : হনুফা বিবি স্বামীর নাম: তামছার আলী বাড়ির নং : n0067 বয়স : 59 লিঙ্গ : মহিলা

বিধানসভা নির্বাচনক্ষেত্রের নং, নাম : 15-ধূপগুড়ি
ভাগ নং, নাম : 1-পশ্চিম ডাউকিমারী (উত্তরাংশ).

91	WB/03/015/102464	ফটো উপলব্ধ	92	SKW1852375	ফটো উপলব্ধ	93	JLG3037520	ফটো উপলব্ধ
নাম : জরিফা খাতুন স্বামীর নাম: আবদুল রহমান বাড়ির নং : n0084 বয়স : 65 লিঙ্গ : মহিলা			নাম : জহুরুল বাবুল পিতার নাম: ছিদ্দিকুল হুসাইন বাড়ির নং : n0048 বয়স : 30 লিঙ্গ : পুরুষ			নাম : জয়নুল হক পিতার নাম: আব্দুল রহমান বাড়ির নং : n0084 বয়স : 43 লিঙ্গ : পুরুষ		
94	JLG3668449	ফটো উপলব্ধ	95	SKW2740462	ফটো উপলব্ধ	96	SKW1377159	ফটো উপলব্ধ
নাম : রানু খাতুন স্বামীর নাম: ছিদ্দিকুল রহমান বাড়ির নং : n0071 বয়স : 38 লিঙ্গ : মহিলা			নাম : মোহাম্মদ রাজু মিয়া পিতার নাম: ছিদ্দিকুল রহমান বাড়ির নং : পশ্চিম ডাউকিমারী বয়স : 20 লিঙ্গ : পুরুষ			নাম : সেলিনা বেগম স্বামীর নাম: আমছার আলী বাড়ির নং : n0069 বয়স : 48 লিঙ্গ : মহিলা		
97	SKW2761203	ফটো উপলব্ধ	98	WB/03/015/102401	ফটো উপলব্ধ	99	SKW2471498	ফটো উপলব্ধ
নাম : সাহেব হোসেন পিতার নাম: আমছার আলী বাড়ির নং : 81 বয়স : 22 লিঙ্গ : পুরুষ			নাম : তামছার আলী পিতার নাম: বাছিরুদ্দিন বাড়ির নং : n0067 বয়স : 67 লিঙ্গ : পুরুষ			নাম : আশারানী রায় স্বামীর নাম: বাবুল রায় বাড়ির নং : 15/73 বয়স : 24 লিঙ্গ : মহিলা		
100	SKW1852243	ফটো উপলব্ধ	101	SKW1239482	ফটো উপলব্ধ	102	JLG3451010	ফটো উপলব্ধ
নাম : ফরিদুল ইসলাম পিতার নাম: কবদুজ আলী বাড়ির নং : n0082 বয়স : 32 লিঙ্গ : পুরুষ			নাম : আকলিমা খাতুন স্বামীর নাম: আমিরুল ইসলাম বাড়ির নং : n0088 বয়স : 39 লিঙ্গ : মহিলা			নাম : আমিরুল ইসলাম পিতার নাম: নজরুল ইসলাম বাড়ির নং : n0088 বয়স : 43 লিঙ্গ : পুরুষ		
103	SKW2551281	ফটো উপলব্ধ	104	SKW1377555	ফটো উপলব্ধ	105	JLG3262656	ফটো উপলব্ধ
নাম : শরীফুল আলম মায়ের নাম: আবিয়া খাতুন বাড়ির নং : এন0082 বয়স : 26 লিঙ্গ : পুরুষ			নাম : আবদুল হক পিতার নাম: কবদুজ আলী বাড়ির নং : n0082 বয়স : 37 লিঙ্গ : পুরুষ			নাম : রুনা বেগম স্বামীর নাম: আজিজুল বাড়ির নং : n0072 বয়স : 43 লিঙ্গ : মহিলা		
106	JLG3037512	ফটো উপলব্ধ	107	WB/03/015/102564	ফটো উপলব্ধ	108	SKW2770832	ফটো উপলব্ধ
নাম : নূর নেহার বেগম স্বামীর নাম: জয়নাল হক বাড়ির নং : n0072 বয়স : 47 লিঙ্গ : মহিলা			নাম : অবিউল হক পিতার নাম: কাছিমোদ্দিন বাড়ির নং : n0078 বয়স : 49 লিঙ্গ : পুরুষ			নাম : ইমরান হক পিতার নাম: অবিয়ুল বাড়ির নং : পশ্চিম ডাউকিমারী বয়স : 20 লিঙ্গ : পুরুষ		
109	SKW1852094	ফটো উপলব্ধ	110	SKW2729861	ফটো উপলব্ধ	111	JLG3037652	ফটো উপলব্ধ
নাম : সাহানুর আলম পিতার নাম: হবিবুর রহমান বাড়ির নং : n0077 বয়স : 29 লিঙ্গ : পুরুষ			নাম : শাজাহান আলি পিতার নাম: হবিবুর রহমান বাড়ির নং : পশ্চিম ডাউকিমারী বয়স : 20 লিঙ্গ : পুরুষ			নাম : মমেনুল হক পিতার নাম: মোক্তার আলী বাড়ির নং : n0070 বয়স : 43 লিঙ্গ : পুরুষ		
112	WB/03/015/102416	ফটো উপলব্ধ	113	WB/03/015/102294	ফটো উপলব্ধ	114	SKW2855807	ফটো উপলব্ধ
নাম : আশিয়া খাতুন স্বামীর নাম: আপতার আলী বাড়ির নং : n0068 বয়স : 66 লিঙ্গ : মহিলা			নাম : আপতার আলী পিতার নাম: বাছিরুদ্দিন বাড়ির নং : n0068 বয়স : 71 লিঙ্গ : পুরুষ			নাম : তছিরুদ্দিন মোহাম্মদ পিতার নাম: তছিরুদ্দিন বাড়ির নং : n0090 বয়স : 61 লিঙ্গ : পুরুষ		
115	SKW1727239	ফটো উপলব্ধ	116	SKW1377498	ফটো উপলব্ধ	117	WB/03/015/102256	ফটো উপলব্ধ
নাম : রুনা পারভিন পিতার নাম: ছিদ্দিকুল আলী বাড়ির নং : n0066 বয়স : 30 লিঙ্গ : মহিলা			নাম : রুস্তম আলি পিতার নাম: নজরুল ইসলাম বাড়ির নং : n0088 বয়স : 35 লিঙ্গ : পুরুষ			নাম : জাহানারা খাতুন স্বামীর নাম: নিজামোদ্দিন বাড়ির নং : n0048 বয়স : 66 লিঙ্গ : মহিলা		
118	SKW2334993	ফটো উপলব্ধ	119	SKW1856350	ফটো উপলব্ধ	120	SKW2521755	ফটো উপলব্ধ
নাম : আজিজার রহমান পিতার নাম: সোনা মুদ্দিন বাড়ির নং : n0076 বয়স : 66 লিঙ্গ : পুরুষ			নাম : সাহিনুর বেগম স্বামীর নাম: ছিদ্দিকুল আলম বাড়ির নং : n0320 বয়স : 29 লিঙ্গ : মহিলা			নাম : মৌসুমী পারভিন স্বামীর নাম: আবুবকর সিদ্দিক বাড়ির নং : n0080 বয়স : 25 লিঙ্গ : মহিলা		

বিধানসভা নির্বাচনক্ষেত্রের নং, নাম : 15-ধূপগুড়ি
ভাগ নং, নাম : 1-পশ্চিম ডাউকিমারী (উত্তরাংশ).

121	JLG3522125	নাম : মোহাম্মদ আলী পিতার নাম : বোছরোদ্দিন বাড়ির নং : n0065 বয়স : 86 লিঙ্গ : পুরুষ	ফটো উপলব্ধ	122	SKW1852169	নাম : নবিউল হক পিতার নাম : রুমজান আলি বাড়ির নং : n0049 বয়স : 33 লিঙ্গ : পুরুষ	ফটো উপলব্ধ	123	ZMJ2459022	নাম : সুলতা অধিকারী পিতার নাম : সুশীল অধিকারী বাড়ির নং : 15/73 বয়স : 23 লিঙ্গ : মহিলা	ফটো উপলব্ধ
124	SKW1154921	নাম : ময়না বেগম স্বামীর নাম : জয়নুল হক বাড়ির নং : n0084 বয়স : 38 লিঙ্গ : মহিলা	ফটো উপলব্ধ	125	WB/03/015/102596	নাম : আব্দুল রহমান পিতার নাম : রজবালী বাড়ির নং : n0084 বয়স : 71 লিঙ্গ : পুরুষ	ফটো উপলব্ধ	126	SKW1587930	নাম : আফিয়া খাতুন স্বামীর নাম : আব্দুল আলম বাড়ির নং : n0065 বয়স : 33 লিঙ্গ : মহিলা	ফটো উপলব্ধ
127	JLG3037678	নাম : অফিদুল আলম পিতার নাম : মহম্মদ আলী বাড়ির নং : n0065 বয়স : 43 লিঙ্গ : পুরুষ	ফটো উপলব্ধ	128	WB/03/015/102478	নাম : আমিনা বিবি স্বামীর নাম : নজরুল বাড়ির নং : n0088 বয়স : 58 লিঙ্গ : মহিলা	ফটো উপলব্ধ	129	WB/03/015/102597	নাম : নজরুল ইসলাম পিতার নাম : করমদ্দিন বাড়ির নং : n0088 বয়স : 61 লিঙ্গ : পুরুষ	ফটো উপলব্ধ
130	SKW2270338	নাম : গুলনাবালা রায় স্বামীর নাম : বাতাসু রায় বাড়ির নং : n0154 বয়স : 66 লিঙ্গ : মহিলা	ফটো উপলব্ধ	131	JLG3264249	নাম : সাবিত্রী রায় স্বামীর নাম : দেবারু রায় বাড়ির নং : n0154 বয়স : 40 লিঙ্গ : মহিলা	ফটো উপলব্ধ	132	WB/03/015/102392	নাম : দেবারু রায় পিতার নাম : ধরনীমোহন রায় বাড়ির নং : n0154 বয়স : 59 লিঙ্গ : পুরুষ	ফটো উপলব্ধ
133	SKW1948702	নাম : সুজন রায় পিতার নাম : দেবারু রায় বাড়ির নং : n0154 বয়স : 28 লিঙ্গ : পুরুষ	ফটো উপলব্ধ	134	SKW2521375	নাম : সঞ্জীত রায় পিতার নাম : দেবারু রায় বাড়ির নং : এন0154 বয়স : 24 লিঙ্গ : পুরুষ	ফটো উপলব্ধ	135	MFW2971729	নাম : তাপসী রায় (বর্মন প্রামানিক) স্বামীর নাম : হরি কিশোর রায় বাড়ির নং : n0316 বয়স : 37 লিঙ্গ : মহিলা	ফটো উপলব্ধ
136	WB/03/015/102039	নাম : বীরেন অধিকারী পিতার নাম : দেবেন অধিকারী বাড়ির নং : n0040 বয়স : 76 লিঙ্গ : পুরুষ	ফটো উপলব্ধ	137	JLG3451036	নাম : আমিনুর হক পিতার নাম : ফরিদুদ্দিন হক বাড়ির নং : n0040 বয়স : 40 লিঙ্গ : পুরুষ	ফটো উপলব্ধ	138	SKW1601020	নাম : লিপিকা রায় পিতার নাম : মস্তেখর রায় বাড়ির নং : n0040 বয়স : 31 লিঙ্গ : মহিলা	ফটো উপলব্ধ
139	SKW1726702	নাম : আজিমা খাতুন পিতার নাম : নজরুদ্দিন বাড়ির নং : n0040 বয়স : 51 লিঙ্গ : মহিলা	ফটো উপলব্ধ	140	SKW2598514	নাম : মজিবুল রহমান পিতার নাম : আফসার আলী বাড়ির নং : এন0040 বয়স : 24 লিঙ্গ : পুরুষ	ফটো উপলব্ধ	141	SKW1726967	নাম : স্বপ্না অধিকারী স্বামীর নাম : বিশুনাথ অধিকারী বাড়ির নং : n0012 বয়স : 32 লিঙ্গ : মহিলা	ফটো উপলব্ধ
142	SKW1239524	নাম : উত্তম কুমার অধিকারী পিতার নাম : বীরেন অধিকারী বাড়ির নং : n0040 বয়স : 35 লিঙ্গ : পুরুষ	ফটো উপলব্ধ	143	SKW1483346	নাম : লিপি বেগম স্বামীর নাম : সিরাজুল হক বাড়ির নং : n0040 বয়স : 35 লিঙ্গ : মহিলা	ফটো উপলব্ধ	144	WB/03/015/102442	নাম : আফসার আলী পিতার নাম : নজরুদ্দিন বাড়ির নং : n0040 বয়স : 52 লিঙ্গ : পুরুষ	ফটো উপলব্ধ
145	WB/03/015/102093	নাম : ভারতী অধিকারী স্বামীর নাম : বিরেন অধিকারী বাড়ির নং : n0237 বয়স : 70 লিঙ্গ : মহিলা	ফটো উপলব্ধ	146	JLG3668597	নাম : বিশুনাথ অধিকারী পিতার নাম : যোগেশ অধিকারী বাড়ির নং : n0012 বয়স : 38 লিঙ্গ : পুরুষ	ফটো উপলব্ধ	147	JLG3262706	নাম : সিরাজুল হক পিতার নাম : নজরুদ্দিন বাড়ির নং : n0040 বয়স : 43 লিঙ্গ : পুরুষ	ফটো উপলব্ধ
148	SKW1377167	নাম : দুলাল অধিকারী পিতার নাম : যোগেশ অধিকারী বাড়ির নং : n0012 বয়স : 34 লিঙ্গ : পুরুষ	ফটো উপলব্ধ	149	SKW1852276	নাম : তারা বেগম স্বামীর নাম : আফসার আলী বাড়ির নং : n0040 বয়স : 46 লিঙ্গ : মহিলা	ফটো উপলব্ধ	150	JLG3668647	নাম : মঞ্জিনা খাতুন স্বামীর নাম : আফসার আলী বাড়ির নং : n0040 বয়স : 38 লিঙ্গ : মহিলা	ফটো উপলব্ধ

বিধানসভা নির্বাচনক্ষেত্রের নং, নাম : 15-ধূপগুড়ি
ভাগ নং, নাম : 1-পশ্চিম ডাউকিমারী (উত্তরাংশ).

151	SKW1852185	ফটো উপলব্ধ	152	SKW1377142	ফটো উপলব্ধ	153	SKW0318568	ফটো উপলব্ধ
নাম : গুলসানা বেগম স্বামীর নাম: মহ রবিউল হক বাড়ির নং : n0040 বয়স : 36 লিঙ্গ : মহিলা			নাম : মহঃ রবিউল হক পিতার নামঃ ফরিজউদ্দিন বাড়ির নং : n0040 বয়স : 39 লিঙ্গ : পুরুষ			নাম : মোঃ আমিরুল হক পিতার নামঃ নূরুজ্জামিন বাড়ির নং : n0040 বয়স : 39 লিঙ্গ : পুরুষ		
154	JLG3451028	ফটো উপলব্ধ	155	SKW2269488	ফটো উপলব্ধ	156	JLG3262714	ফটো উপলব্ধ
নাম : তালেব আলী পিতার নামঃ মুইয়াদ নূরুজ্জামিন বাড়ির নং : n0040 বয়স : 50 লিঙ্গ : পুরুষ			নাম : মোঃ মোসারেফ আলী পিতার নাম: মোঃ খেরাজোদ্দিন বাড়ির নং : n0093 বয়স : 59 লিঙ্গ : পুরুষ			নাম : খাবুল হোসেন পিতার নাম: বাকছেদ আলী বাড়ির নং : n0098 বয়স : 43 লিঙ্গ : পুরুষ		
157	JLG1939784	ফটো উপলব্ধ	158	SKW2281772	ফটো উপলব্ধ	159	SKW0319129	ফটো উপলব্ধ
নাম : সাহাবুল আলম পিতার নাম: বাকছেদ আলি বাড়ির নং : n0098 বয়স : 45 লিঙ্গ : পুরুষ			নাম : বাকছেদ আলী পিতার নাম: নসের আলি বাড়ির নং : n0098 বয়স : 77 লিঙ্গ : পুরুষ			নাম : মেরুনা বেগম স্বামীর নাম: বাবলু হক বাড়ির নং : n0098 বয়স : 37 লিঙ্গ : মহিলা		
160	SKW0319111	ফটো উপলব্ধ	161	WB/03/015/102546	ফটো উপলব্ধ	162	SKW2522670	ফটো উপলব্ধ
নাম : মহাবুল আলম পিতার নামঃ বাকছেদ আলি বাড়ির নং : n0098 বয়স : 38 লিঙ্গ : পুরুষ			নাম : বাবুল হক পিতার নাম: বাকছেদ বাড়ির নং : n0098 বয়স : 50 লিঙ্গ : পুরুষ			নাম : শেফালি বেগম পিতার নামঃ মোসারেফ আলি বাড়ির নং : n0098 বয়স : 27 লিঙ্গ : মহিলা		
163	SKW1852250	ফটো উপলব্ধ	164	SKW2269454	ফটো উপলব্ধ	165	SKW2024990	ফটো উপলব্ধ
নাম : মঞ্জু বেগম স্বামীর নাম: সাহাবুল আলম বাড়ির নং : n0098 বয়স : 39 লিঙ্গ : মহিলা			নাম : রাহেনা বিবি স্বামীর নাম: মোঃ মোসারেফ আলী বাড়ির নং : n0093 বয়স : 53 লিঙ্গ : মহিলা			নাম : হাছিনা বেগম স্বামীর নাম: বাকছেদ আলি বাড়ির নং : n0098 বয়স : 55 লিঙ্গ : মহিলা		
166	SKW2740371	ফটো উপলব্ধ	167	SKW2755353	ফটো উপলব্ধ	168	SKW2625168	ফটো উপলব্ধ
নাম : রহমত আলি পিতার নামঃ মোসারেফ আলি বাড়ির নং : পশ্চিম ডাউকিমারি বয়স : 23 লিঙ্গ : পুরুষ			নাম : মোহাম্মদ সেকমরুজ্জামিন পিতার নামঃ মোঃ মুইয়াদ মোসারেফ আলি বাড়ির নং : পশ্চিম ডাউকিমারি বয়স : 21 লিঙ্গ : পুরুষ			নাম : স্বপ্না ঋষি পিতার নাম: নিরেন ঋষি বাড়ির নং : এন0012 বয়স : 26 লিঙ্গ : মহিলা		
169	SKW1948595	ফটো উপলব্ধ	170	SKW1948603	ফটো উপলব্ধ	Q 171	ZMJ1632504	ফটো উপলব্ধ
নাম : কবিতা ঋষি স্বামীর নাম: কাঞ্চন ঋষি বাড়ির নং : n0216 বয়স : 28 লিঙ্গ : মহিলা			নাম : চন্দন ঋষি পিতার নাম: কেশব ঋষি বাড়ির নং : n0216 বয়স : 28 লিঙ্গ : পুরুষ			নাম : পরিমল ঋষি পিতার নাম: ফেলান ঋষি বাড়ির নং : বয়স : 39 লিঙ্গ : পুরুষ		
172	WB/03/015/102245	ফটো উপলব্ধ	173	SKW2265346	ফটো উপলব্ধ	174	SKW2060333	ফটো উপলব্ধ
নাম : অঞ্জলী ঋষি স্বামীর নাম: ব্রজেন্দ্রনাথ ঋষি বাড়ির নং : n0201 বয়স : 51 লিঙ্গ : মহিলা			নাম : নিমাই ঋষি পিতার নাম: কালিয়া ঋষি বাড়ির নং : n0179 বয়স : 71 লিঙ্গ : পুরুষ			নাম : পূর্ণিমা ঋষি স্বামীর নাম: পরিমল ঋষি বাড়ির নং : n0323 বয়স : 38 লিঙ্গ : মহিলা		
175	SKW2060341	ফটো উপলব্ধ	176	WB/03/015/102610	ফটো উপলব্ধ	177	SKW2154375	ফটো উপলব্ধ
নাম : রচনা ঋষি স্বামীর নাম: পরিমল ঋষি বাড়ির নং : n0323 বয়স : 43 লিঙ্গ : মহিলা			নাম : কেশব ঋষি পিতার নাম: কল্যাণ ঋষি বাড়ির নং : n0216 বয়স : 59 লিঙ্গ : পুরুষ			নাম : পিন্টু গণ্ডু পিতার নাম: উৎপল গণ্ডু বাড়ির নং : n0099 বয়স : 26 লিঙ্গ : পুরুষ		
178	WB/03/015/102241	ফটো উপলব্ধ	179	SKW1377563	ফটো উপলব্ধ	180	WB/03/015/102173	ফটো উপলব্ধ
নাম : মালতী ঋষি স্বামীর নাম: চুরকুট ঋষি বাড়ির নং : n0198 বয়স : 70 লিঙ্গ : মহিলা			নাম : রাজ কুমার ঋষি পিতার নাম: নিমাই ঋষি বাড়ির নং : n0179 বয়স : 33 লিঙ্গ : পুরুষ			নাম : উৎপলকুমার গণ্ডু পিতার নাম: রমেন্দ্রনাথ গণ্ডু বাড়ির নং : n0099 বয়স : 55 লিঙ্গ : পুরুষ		

বিধানসভা নির্বাচনক্ষেত্রের নং, নাম : 15-ধূপগুড়ি
ভাগ নং, নাম : 1-পশ্চিম ডাউকিমারী (উত্তরাংশ).

181 নাম : চুরকুট ঋষি পিতার নাম: আমন ঋষি বাড়ির নং : n0099 বয়স : 76 লিঙ্গ : পুরুষ ফটো উপলব্ধ	WB/03/015/102323	182 নাম : নীলকান্ত ঋষি পিতার নাম: কামছারা ঋষি বাড়ির নং : n0228 বয়স : 59 লিঙ্গ : পুরুষ ফটো উপলব্ধ	WB/03/015/102126	183 নাম : মাধবি ঋষি স্বামীর নাম: পবিত্র ঋষি বাড়ির নং : n0216 বয়স : 31 লিঙ্গ : মহিলা ফটো উপলব্ধ	SKW1911767
184 নাম : সান্তনা ঋষি স্বামীর নাম: দিপু ঋষি বাড়ির নং : n0201 বয়স : 38 লিঙ্গ : মহিলা ফটো উপলব্ধ	SKW1852342	185 নাম : মিঠু ঋষি পিতার নাম: ব্রজেন্দ্রনাথ ঋষি বাড়ির নং : n0201 বয়স : 41 লিঙ্গ : পুরুষ ফটো উপলব্ধ	JLG3264108	186 নাম : মমতা ঋষি স্বামীর নাম: নাল ঋষি বাড়ির নং : n0279 বয়স : 36 লিঙ্গ : মহিলা ফটো উপলব্ধ	SKW1852318
187 নাম : প্রসেনজীৎ ঋষি পিতার নাম: কেশব ঋষি বাড়ির নং : n0216 বয়স : 34 লিঙ্গ : পুরুষ ফটো উপলব্ধ	SKW1377522	188 নাম : বালোরাম ঋষি পিতার নাম: নীলকান্ত ঋষি বাড়ির নং : এন0222 বয়স : 24 লিঙ্গ : পুরুষ ফটো উপলব্ধ	SKW2621639	189 নাম : সমি রায় ঋষি স্বামীর নাম: শম্ভু ঋষি বাড়ির নং : এন0085 বয়স : 25 লিঙ্গ : মহিলা ফটো উপলব্ধ	SKW2628501
190 নাম : স্বপন ঋষি পিতার নাম: নীরেন ঋষি বাড়ির নং : এন0195 বয়স : 24 লিঙ্গ : পুরুষ ফটো উপলব্ধ	SKW2598951	191 নাম : তাপস ঋষি পিতার নাম: গৌরকান্ত ঋষি বাড়ির নং : n0212 বয়স : 28 লিঙ্গ : পুরুষ ফটো উপলব্ধ	SKW1948652	192 নাম : ধনবালা ঋষি স্বামীর নাম: নিমাই ঋষি বাড়ির নং : n0179 বয়স : 61 লিঙ্গ : মহিলা ফটো উপলব্ধ	SKW2265320
Q 193 নাম : মন ঋষি পিতার নাম: পরিমল ঋষি বাড়ির নং : এন0040 বয়স : 23 লিঙ্গ : পুরুষ ফটো উপলব্ধ	SKW2615060	194 নাম : সঞ্জীতা রায় ঋষি স্বামীর নাম: দিলীপ ঋষি বাড়ির নং : এন0199 বয়স : 24 লিঙ্গ : মহিলা ফটো উপলব্ধ	SKW2543262	195 নাম : মিনি ঋষি স্বামীর নাম: রাজ কুমার ঋষি বাড়ির নং : n0179 বয়স : 34 লিঙ্গ : মহিলা ফটো উপলব্ধ	SKW1377696
196 নাম : ব্রজেন্দ্রনাথ ঋষি পিতার নাম: খোকা ঋষি বাড়ির নং : n0201 বয়স : 56 লিঙ্গ : পুরুষ ফটো উপলব্ধ	WB/03/015/102258	197 নাম : সন্ধ্যা রিষি স্বামীর নাম: বীরেন্দ্রনাথ রিষি বাড়ির নং : n0199 বয়স : 71 লিঙ্গ : মহিলা ফটো উপলব্ধ	WB/03/015/102236	198 নাম : রানী ঋষি স্বামীর নাম: নিরেন ঋষি বাড়ির নং : n0195 বয়স : 43 লিঙ্গ : মহিলা ফটো উপলব্ধ	SKW1587997
199 নাম : কাঞ্চন ঋষি পিতার নাম: কেশব ঋষি বাড়ির নং : n0216 বয়স : 30 লিঙ্গ : পুরুষ ফটো উপলব্ধ	SKW1726942	200 নাম : পূর্ণিমা রিষি স্বামীর নাম: কেশব রিষি বাড়ির নং : n0216 বয়স : 53 লিঙ্গ : মহিলা ফটো উপলব্ধ	WB/03/015/102497	Q 201 নাম : পরিতোষ রায় পিতার নাম: পরিমল রায় বাড়ির নং : এন0056 বয়স : 22 লিঙ্গ : পুরুষ ফটো উপলব্ধ	SKW2615847
202 নাম : তপন ঋষি পিতার নাম: নিরেন ঋষি বাড়ির নং : এন0012 বয়স : 23 লিঙ্গ : পুরুষ ফটো উপলব্ধ	SKW2625226	203 নাম : নীরেন ঋষি পিতার নাম: রাজেন্দ্রনাথ রিষি বাড়ির নং : n0195 বয়স : 53 লিঙ্গ : পুরুষ ফটো উপলব্ধ	SKW2526549	204 নাম : শম্ভু ঋষি পিতার নাম: চুরকুট ঋষি বাড়ির নং : এন0099 বয়স : 28 লিঙ্গ : পুরুষ ফটো উপলব্ধ	SKW2543734
205 নাম : পবিত্র ঋষি পিতার নাম: কেশব ঋষি বাড়ির নং : n0216 বয়স : 36 লিঙ্গ : পুরুষ ফটো উপলব্ধ	SKW1239763	206 নাম : দিপু ঋষি পিতার নাম: ব্রজেন্দ্রনাথ ঋষি বাড়ির নং : n0201 বয়স : 30 লিঙ্গ : পুরুষ ফটো উপলব্ধ	SKW1727197	207 নাম : দুলালি ঋষি স্বামীর নাম: শ্যামল ঋষি বাড়ির নং : n0099 বয়স : 33 লিঙ্গ : মহিলা ফটো উপলব্ধ	SKW1852219
208 নাম : গীরবালা ঋষি স্বামীর নাম: যতীন্দ্রনাথ ঋষি বাড়ির নং : n0174 বয়স : 72 লিঙ্গ : মহিলা ফটো উপলব্ধ	SKW2319358	209 নাম : দিলীপ ঋষি পিতার নাম: বীরেন্দ্র নাথ ঋষি বাড়ির নং : n0199 বয়স : 31 লিঙ্গ : পুরুষ ফটো উপলব্ধ	SKW1851914	210 নাম : বীরেন্দ্রনাথ ঋষি পিতার নাম: রাজেন্দ্রনাথ ঋষি বাড়ির নং : n0199 বয়স : 88 লিঙ্গ : পুরুষ ফটো উপলব্ধ	WB/03/015/102684

বিধানসভা নির্বাচনক্ষেত্রের নং, নাম : 15-ধূপগুড়ি
ভাগ নং, নাম : 1-পশ্চিম ডাউকিমারী (উত্তরাংশ).

211 নাম : রণজীতা বর্মন পিতার নাম: ধনেশ্বর বর্মন বাড়ির নং : পশ্চিম ডাউকিমারী বয়স : 24 লিঙ্গ : মহিলা	SKW2655108 ফটো উপলব্ধ	212 নাম : রত্না দে গণ্ড স্বামীর নাম: উৎপল কুমার গন্ড বাড়ির নং : n0099 বয়স : 50 লিঙ্গ : মহিলা	SKW2342798 ফটো উপলব্ধ	213 নাম : গৌরকান্ত ঋষি পিতার নাম: বিসাদ ঋষি বাড়ির নং : n0212 বয়স : 56 লিঙ্গ : পুরুষ	WB/03/015/102011 ফটো উপলব্ধ
214 নাম : ফুলকুমারী ঋষি স্বামীর নাম: গৌরকান্ত ঋষি বাড়ির নং : n0212 বয়স : 51 লিঙ্গ : মহিলা	WB/03/015/102253 ফটো উপলব্ধ	215 নাম : ভূপেন্দ্রনাথ ঋষি পিতার নাম: খোকা ঋষি বাড়ির নং : n0202 বয়স : 50 লিঙ্গ : পুরুষ	WB/03/015/102127 ফটো উপলব্ধ	216 নাম : মঙ্গলশ্রী ঋষি স্বামীর নাম: খোকা ঋষি বাড়ির নং : n0202 বয়স : 69 লিঙ্গ : মহিলা	WB/03/015/102255 ফটো উপলব্ধ
217 নাম : সনেকা ঋষি স্বামীর নাম: মিঠু ঋষি বাড়ির নং : n0201 বয়স : 37 লিঙ্গ : মহিলা	SKW1239383 ফটো উপলব্ধ	218 নাম : শ্যামল ঋষি পিতার নাম: চুরকুট ঋষি বাড়ির নং : n0099 বয়স : 42 লিঙ্গ : পুরুষ	JLG3264090 ফটো উপলব্ধ	219 নাম : পায়েল গণ্ড পিতার নাম: উৎপল গণ্ড বাড়ির নং : পশ্চিম ডাউকিমারী বয়স : 21 লিঙ্গ : মহিলা	SKW2742997 ফটো উপলব্ধ
220 নাম : রঞ্জনা খাতুন স্বামীর নাম: মজিবুল হক বাড়ির নং : n0289 বয়স : 41 লিঙ্গ : মহিলা	JLG3389574 ফটো উপলব্ধ	221 নাম : মমতা খাতুন স্বামীর নাম: সাহেবুল ইসলাম বাড়ির নং : n0304 বয়স : 41 লিঙ্গ : মহিলা	JLG3064136 ফটো উপলব্ধ	222 নাম : শ্যামলকুমার গণ্ড পিতার নাম: রমেন্দ্রনারায়ন গণ্ড বাড়ির নং : n0100 বয়স : 51 লিঙ্গ : পুরুষ	WB/03/015/102391 ফটো উপলব্ধ
223 নাম : অপূর্বকুমার গণ্ড পিতার নাম: রমেন্দ্রনারায়ন গণ্ড বাড়ির নং : n0100 বয়স : 63 লিঙ্গ : পুরুষ	WB/03/015/102562 ফটো উপলব্ধ	224 নাম : রিম্পি গান্দা পিতার নাম: মুগাল গান্দা বাড়ির নং : এন0059 বয়স : 22 লিঙ্গ : মহিলা	SKW2618924 ফটো উপলব্ধ	225 নাম : মুনাল গণ্ড পিতার নাম: রমেন্দ্রনারায়ন গণ্ড বাড়ির নং : n0100 বয়স : 59 লিঙ্গ : পুরুষ	JLG1318625 ফটো উপলব্ধ
226 নাম : অনামিকা গণ্ড স্বামীর নাম: অপূর্বকুমার গণ্ড বাড়ির নং : n0100 বয়স : 52 লিঙ্গ : মহিলা	WB/03/015/102449 ফটো উপলব্ধ	227 নাম : রীনা গণ্ড (চন্দ) স্বামীর নাম: মুনাল গণ্ড বাড়ির নং : n0100 বয়স : 42 লিঙ্গ : মহিলা	HJK2014462 ফটো উপলব্ধ	228 নাম : কৌশিক গন্ড পিতার নাম: অপূর্ব গন্ড বাড়ির নং : 100 বয়স : 25 লিঙ্গ : পুরুষ	SKW2223774 ফটো উপলব্ধ
229 নাম : সুমিত্রা চন্দ স্বামীর নাম: ধনঞ্জয় চন্দ বাড়ির নং : n0164 বয়স : 32 লিঙ্গ : মহিলা	SKW1727114 ফটো উপলব্ধ	230 নাম : সঞ্জয় চন্দ পিতার নাম: গোপাল চন্দ বাড়ির নং : n0164 বয়স : 43 লিঙ্গ : পুরুষ	JLG3037694 ফটো উপলব্ধ	231 নাম : ধনঞ্জয় চন্দ পিতার নাম: গোপাল চন্দ্র চন্দ বাড়ির নং : n0164 বয়স : 40 লিঙ্গ : পুরুষ	SKW1155092 ফটো উপলব্ধ
232 নাম : রিংকি চন্দ স্বামীর নাম: সঞ্জয় চন্দ বাড়ির নং : n0164 বয়স : 35 লিঙ্গ : মহিলা	SKW1727106 ফটো উপলব্ধ	233 নাম : বিপ্লব তালুকদার পিতার নাম: ব্রজরাজ তালুকদার বাড়ির নং : n0171 বয়স : 43 লিঙ্গ : পুরুষ	JLG1939768 ফটো উপলব্ধ	234 নাম : দীপঙ্কর তালুকদার পিতার নাম: ব্রজরাজ তালুকদার বাড়ির নং : n0171 বয়স : 37 লিঙ্গ : পুরুষ	SKW0319541 ফটো উপলব্ধ
235 নাম : কবিতা তালুকদার স্বামীর নাম: ব্রজরাজ তালুকদার বাড়ির নং : n0171 বয়স : 73 লিঙ্গ : মহিলা	WB/03/015/102490 ফটো উপলব্ধ	236 নাম : দেবি তালুকদার(সরকার) স্বামীর নাম: বিপ্লব তালুকদার বাড়ির নং : n0171 বয়স : 28 লিঙ্গ : মহিলা	SKW1948728 ফটো উপলব্ধ	237 নাম : কাঞ্চন দাস পিতার নাম: স্বপন কুমার দাস বাড়ির নং : n0167 বয়স : 30 লিঙ্গ : পুরুষ	SKW1851963 ফটো উপলব্ধ
238 নাম : জ্ঞানোবালা রায় স্বামীর নাম: কান্তেশ্বর রায় বাড়ির নং : n0139 বয়স : 61 লিঙ্গ : মহিলা	SKW2349769 ফটো উপলব্ধ	239 নাম : সবিতা রায় স্বামীর নাম: তপন রায় বাড়ির নং : n0139 বয়স : 40 লিঙ্গ : মহিলা	JLG3451051 ফটো উপলব্ধ	240 নাম : গুরুদাস পিতার নাম: স্বপন দাস বাড়ির নং : n0167 বয়স : 26 লিঙ্গ : মহিলা	SKW2178259 ফটো উপলব্ধ

বিধানসভা নির্বাচনক্ষেত্রের নং, নাম : 15-ধূপগুড়ি
ভাগ নং, নাম : 1-পশ্চিম ডাউকিমারী (উত্তরাংশ).

241	WB/03/015/102488	নাম : মালতী দাস স্বামীর নাম: হরিপদ দাস বাড়ির নং : n0139 বয়স : 73 লিঙ্গ : মহিলা	ফটো উপলব্ধ	242	WB/03/015/102666	নাম : স্বপনকুমার দাস পিতার নাম: হরিপদ দাস বাড়ির নং : n0167 বয়স : 53 লিঙ্গ : পুরুষ	ফটো উপলব্ধ	243	JLG3037702	নাম : লক্ষণ দাস পিতার নাম: হরেকৃষ্ণ দাস বাড়ির নং : n0165 বয়স : 46 লিঙ্গ : পুরুষ	ফটো উপলব্ধ
244	WB/03/015/102601	নাম : হরেকৃষ্ণ দাস পিতার নাম: অমল্যকুমার দাস বাড়ির নং : n0165 বয়স : 73 লিঙ্গ : পুরুষ	ফটো উপলব্ধ	245	WB/03/015/102663	নাম : সাবিত্রীবালা দাস স্বামীর নাম: স্বপনকুমার দাস বাড়ির নং : n0167 বয়স : 51 লিঙ্গ : মহিলা	ফটো উপলব্ধ	246	SKW1726959	নাম : সঞ্জিতা দাস স্বামীর নাম: লক্ষণ দাস বাড়ির নং : n0165 বয়স : 41 লিঙ্গ : মহিলা	ফটো উপলব্ধ
247	JLG3037736	নাম : তপন রায় পিতার নাম: কান্তেশ্বর রায় বাড়ির নং : n0139 বয়স : 41 লিঙ্গ : পুরুষ	ফটো উপলব্ধ	248	SKW2677938	নাম : সৌভাগ্য দাস স্বামীর নাম: হরেকৃষ্ণ দাস বাড়ির নং : n0165 বয়স : 65 লিঙ্গ : মহিলা	ফটো উপলব্ধ	249	SKW1154962	নাম : কানুগোপাল ঘোষ পিতার নাম: কমলকুমার ঘোষ বাড়ির নং : n0162 বয়স : 36 লিঙ্গ : পুরুষ	ফটো উপলব্ধ
250	WB/03/015/102543	নাম : কমলকুমার ঘোষ পিতার নাম: অধিরকুমার ঘোষ বাড়ির নং : n0162 বয়স : 74 লিঙ্গ : পুরুষ	ফটো উপলব্ধ	251	SKW1377183	নাম : কল্যান ঘোষ পিতার নাম: কমল কুমার ঘোষ বাড়ির নং : n0162 বয়স : 35 লিঙ্গ : পুরুষ	ফটো উপলব্ধ	252	SKW2280782	নাম : মায়ারানী ঘোষ স্বামীর নাম: কমলকুমার ঘোষ বাড়ির নং : n0162 বয়স : 53 লিঙ্গ : মহিলা	ফটো উপলব্ধ
253	WB/03/015/156566	নাম : সুনিতীবালা দে স্বামীর নাম: যতিন্দ্রমোহন দে বাড়ির নং : n0162 বয়স : 76 লিঙ্গ : মহিলা	ফটো উপলব্ধ	254	SKW2214344	নাম : সুপর্ণা ঘোষ স্বামীর নাম: কানু গোপাল ঘোষ বাড়ির নং : এন0162 বয়স : 28 লিঙ্গ : মহিলা	ফটো উপলব্ধ	255	SKW1810456	নাম : কমলা রায় স্বামীর নাম: ধনেশ রায় বাড়ির নং : n0224 বয়স : 36 লিঙ্গ : মহিলা	ফটো উপলব্ধ
256	WB/03/015/102377	নাম : ধনবালা বর্মন স্বামীর নাম: প্রেমচাঁদ দেব বর্মন বাড়ির নং : n0224 বয়স : 63 লিঙ্গ : মহিলা	ফটো উপলব্ধ	257	SKW1154897	নাম : ধনেশ দেব বর্মন পিতার নাম: প্রেমচাঁদ দেব বর্মন বাড়ির নং : n0224 বয়স : 36 লিঙ্গ : পুরুষ	ফটো উপলব্ধ	258	WB/03/015/138880	নাম : সন্তোষ মিত্র পিতার নাম: ভূপেন্দ্র চন্দ্র মিত্র বাড়ির নং : n0150 বয়স : 55 লিঙ্গ : পুরুষ	ফটো উপলব্ধ
259	WB/03/015/102554	নাম : গৌরাজ বিশ্বাস পিতার নাম: গুরুবর বিশ্বাস বাড়ির নং : n0150 বয়স : 74 লিঙ্গ : পুরুষ	ফটো উপলব্ধ	260	SKW2785822	নাম : চিন্তা বিশ্বাস স্বামীর নাম: গৌরাজ বিশ্বাস বাড়ির নং : n0151 বয়স : 69 লিঙ্গ : মহিলা	ফটো উপলব্ধ	261	JLG3589520	নাম : সুভাষ বিশ্বাস পিতার নাম: গৌরাজ বিশ্বাস বাড়ির নং : n0150 বয়স : 38 লিঙ্গ : পুরুষ	ফটো উপলব্ধ
262	SKW1377548	নাম : রবীন বিশ্বাস পিতার নাম: গৌরাজ বিশ্বাস বাড়ির নং : n0150 বয়স : 34 লিঙ্গ : পুরুষ	ফটো উপলব্ধ	263	SKW1852201	নাম : সঞ্জয় কুমার মিত্র পিতার নাম: সন্তোষ কুমার মিত্র বাড়ির নং : n0150 বয়স : 29 লিঙ্গ : পুরুষ	ফটো উপলব্ধ	264	JLG0234690	নাম : ভগবতী মিত্র স্বামীর নাম: সন্তোষ মিত্র বাড়ির নং : n0150 বয়স : 53 লিঙ্গ : মহিলা	ফটো উপলব্ধ
265	SKW2154094	নাম : সঞ্জিত মিত্র পিতার নাম: সন্তোষ মিএ বাড়ির নং : n0150 বয়স : 26 লিঙ্গ : পুরুষ	ফটো উপলব্ধ	266	SKW1727221	নাম : রসিদা বেগম স্বামীর নাম: আমিনুর হক বাড়ির নং : n0294 বয়স : 36 লিঙ্গ : মহিলা	ফটো উপলব্ধ	267	JLG3454022	নাম : আলোফা বেগম স্বামীর নাম: বাশিরুল আলম বাড়ির নং : n0269 বয়স : 41 লিঙ্গ : মহিলা	ফটো উপলব্ধ
268	SKW1403070	নাম : তাজমিরা বেগম স্বামীর নাম: ফারুক আলম বাড়ির নং : n0327 বয়স : 33 লিঙ্গ : মহিলা	ফটো উপলব্ধ	269	SKW1756378	নাম : মমতাজ বেগম স্বামীর নাম: ফারুক ইসলাম বাড়ির নং : n0324 বয়স : 32 লিঙ্গ : মহিলা	ফটো উপলব্ধ	270	SKW2060267	নাম : প্রিয়ংকা ভৌমিক পিতার নাম: দুলাল ভৌমিক বাড়ির নং : n0172 বয়স : 29 লিঙ্গ : মহিলা	ফটো উপলব্ধ

বিধানসভা নির্বাচনক্ষেত্রের নং, নাম : 15-ধূপগুড়ি
ভাগ নং, নাম : 1-পশ্চিম ডাউকিমারী (উত্তরাংশ).

271	SKW2060259	ফটো উপলব্ধ	272	SKW0319657	ফটো উপলব্ধ	273	WB/03/015/102557	ফটো উপলব্ধ
নাম : সুজাতা ভৌমিক দাস স্বামীর নাম : নীলকমল ভৌমিক বাড়ির নং : n0172 বয়স : 28 লিঙ্গ : মহিলা			নাম : দুলাল ভৌমিক পিতার নাম : নারায়ন ভৌমিক বাড়ির নং : n0172 বয়স : 36 লিঙ্গ : পুরুষ			নাম : নারায়ন ভৌমিক পিতার নাম : নিরোদ ভৌমিক বাড়ির নং : n0172 বয়স : 71 লিঙ্গ : পুরুষ		
274	JLG3451267	ফটো উপলব্ধ	275	WB/03/015/102483	ফটো উপলব্ধ	276	JLG3262755	ফটো উপলব্ধ
নাম : নীলকমল ভৌমিক পিতার নাম : নারায়ন ভৌমিক বাড়ির নং : n0172 বয়স : 39 লিঙ্গ : পুরুষ			নাম : কম্পনা ভৌমিক স্বামীর নাম : নারায়ন ভৌমিক বাড়ির নং : n0172 বয়স : 62 লিঙ্গ : মহিলা			নাম : সুধেন মণ্ডল পিতার নাম : প্রভাত মণ্ডল বাড়ির নং : n0097 বয়স : 42 লিঙ্গ : পুরুষ		
277	WB/03/015/102471	ফটো উপলব্ধ	278	SKW0319681	ফটো উপলব্ধ	279	SKW1851922	ফটো উপলব্ধ
নাম : বিশালা মণ্ডল স্বামীর নাম : প্রভাত মণ্ডল বাড়ির নং : n0097 বয়স : 76 লিঙ্গ : মহিলা			নাম : প্রভাতী সরকার (মন্ডল) স্বামীর নাম : সুধেন মন্ডল বাড়ির নং : n0097 বয়স : 37 লিঙ্গ : মহিলা			নাম : পলাশ রায় পিতার নাম : অলেন্দ্র রায় বাড়ির নং : n0061 বয়স : 29 লিঙ্গ : পুরুষ		
280	WB/03/015/102341	ফটো উপলব্ধ	281	JLG3264207	ফটো উপলব্ধ	282	SKW1377266	ফটো উপলব্ধ
নাম : নুলোবালা রায় স্বামীর নাম : শরৎচন্দ্র রায় বাড়ির নং : n0192 বয়স : 64 লিঙ্গ : মহিলা			নাম : কম্পনা রায় স্বামীর নাম : রামবাবু রায় বাড়ির নং : n0192 বয়স : 40 লিঙ্গ : মহিলা			নাম : তাপস রায় পিতার নাম : শরৎ চন্দ্র রায় বাড়ির নং : n0192 বয়স : 35 লিঙ্গ : পুরুষ		
283	SKW2214302	ফটো উপলব্ধ	284	SKW2410413	ফটো উপলব্ধ	285	SKW2154326	ফটো উপলব্ধ
নাম : স্বপন রায় পিতার নাম : অলেন্দ্র রায় বাড়ির নং : এন0061 বয়স : 25 লিঙ্গ : পুরুষ			নাম : শরৎ চন্দ্র রায় পিতার নাম : চৌধুরী রায় বাড়ির নং : n0192 বয়স : 71 লিঙ্গ : পুরুষ			নাম : তপন রায় পিতার নাম : অলেন্দ্র রায় বাড়ির নং : n0061 বয়স : 27 লিঙ্গ : পুরুষ		
286	JLG1319151	ফটো উপলব্ধ	287	WB/03/015/102163	ফটো উপলব্ধ	288	SKW2224657	ফটো উপলব্ধ
নাম : আলেন্দ্রনাথ রায় পিতার নাম : চিন্ময় রায় বাড়ির নং : n0061 বয়স : 71 লিঙ্গ : পুরুষ			নাম : রামবাবু রায় পিতার নাম : শরৎচন্দ্র রায় বাড়ির নং : n0192 বয়স : 49 লিঙ্গ : পুরুষ			নাম : সঙ্কর রায় পিতার নাম : প্রধান রায় বাড়ির নং : নং 280 বয়স : 25 লিঙ্গ : পুরুষ		
289	SKW0322099	ফটো উপলব্ধ	290	WB/03/015/102679	ফটো উপলব্ধ	Q 291	SKW1239706	ফটো উপলব্ধ
নাম : মানিক রায় পিতার নাম : শরৎ চন্দ্র রায় বাড়ির নং : n0192 বয়স : 37 লিঙ্গ : পুরুষ			নাম : কর্ণালা রায় স্বামীর নাম : অলেন্দ্র রায় বাড়ির নং : n0061 বয়স : 66 লিঙ্গ : মহিলা			নাম : সানতনা রায় স্বামীর নাম : মানিক রায় বাড়ির নং : বয়স : 39 লিঙ্গ : মহিলা		
292	SKW0322081	ফটো উপলব্ধ	293	SKW1446269	ফটো উপলব্ধ	294	SKW2552404	ফটো উপলব্ধ
নাম : হরিদাস রায় পিতার নাম : শরৎ চন্দ্র রায় বাড়ির নং : n0192 বয়স : 37 লিঙ্গ : পুরুষ			নাম : রতন রায় পিতার নাম : অলেন্দ্র রায় বাড়ির নং : n0061 বয়স : 36 লিঙ্গ : পুরুষ			নাম : সঞ্জয় রায় পিতার নাম : রামবাবু রায় বাড়ির নং : এন0192 বয়স : 24 লিঙ্গ : পুরুষ		
295	SKW2651289	ফটো উপলব্ধ	296	SKW2621779	ফটো উপলব্ধ	297	SKW2214443	ফটো উপলব্ধ
নাম : লক্ষ্মী রায় পিতার নাম : রমেন রায় বাড়ির নং : এন0013 বয়স : 25 লিঙ্গ : মহিলা			নাম : শুভা রায় পিতার নাম : বিনয় রায় বাড়ির নং : এন0059 বয়স : 22 লিঙ্গ : মহিলা			নাম : পরমেশ রায় পিতার নাম : উপেন্দ্র নাথ রায় বাড়ির নং : এন0238 বয়স : 25 লিঙ্গ : পুরুষ		
298	SKW2560704	ফটো উপলব্ধ	299	SKW2521482	ফটো উপলব্ধ	300	JLG3451218	ফটো উপলব্ধ
নাম : উত্তম রায় পিতার নাম : জগদীশ রায় বাড়ির নং : এন0025 বয়স : 23 লিঙ্গ : পুরুষ			নাম : তাপস রায় পিতার নাম : চন্দন রায় বাড়ির নং : নং0056 বয়স : 24 লিঙ্গ : পুরুষ			নাম : চন্দ্রকান্ত রায় পিতার নাম : রাজেন্দ্র রায় বাড়ির নং : এন0022 বয়স : 39 লিঙ্গ : পুরুষ		

বিধানসভা নির্বাচনক্ষেত্রের নং, নাম : 15-ধূপগুড়ি
ভাগ নং, নাম : 1-পশ্চিম ডাউকিমারী (উত্তরাংশ).

301	SKW1587922	নাম : রত্না রায় স্বামীর নাম: ধর্ম দেব রায় বাড়ির নং : n0226 বয়স : 37 লিঙ্গ : মহিলা	ফটো উপলব্ধ	302	JLG1318930	নাম : অসবালা রায় স্বামীর নাম: নরেশচন্দ্র রায় বাড়ির নং : n0134 বয়স : 51 লিঙ্গ : মহিলা	ফটো উপলব্ধ	303	SKW1727015	নাম : গীতা রায় স্বামীর নাম: সুনিলা রায় বাড়ির নং : n0024 বয়স : 32 লিঙ্গ : মহিলা	ফটো উপলব্ধ
304	WB/03/015/102137	নাম : অর্জুন রায় পিতার নাম: যতীন্দ্রনাথ রায় বাড়ির নং : n0023 বয়স : 66 লিঙ্গ : পুরুষ	ফটো উপলব্ধ	305	WB/03/015/102576	নাম : বেলীশ্বরী রায় পিতার নাম: সুরেশচন্দ্র রায় বাড়ির নং : n0144 বয়স : 81 লিঙ্গ : মহিলা	ফটো উপলব্ধ	306	SKW2552438	নাম : প্রান বল্লব রায় পিতার নাম: বাবুলাল রায় বাড়ির নং : এন0245 বয়স : 24 লিঙ্গ : পুরুষ	ফটো উপলব্ধ
307	SKW2651305	নাম : ভূমিকা রায় পিতার নাম: নিশিকান্ত রায় বাড়ির নং : এন0001 বয়স : 22 লিঙ্গ : মহিলা	ফটো উপলব্ধ	308	SKW2696029	নাম : রাজেশ্বরী রায় পিতার নাম: শুভ নাথ রায় বাড়ির নং : পশ্চিম ডাউকিমারী বয়স : 21 লিঙ্গ : পুরুষ	ফটো উপলব্ধ	309	JLG3263332	নাম : নিরঞ্জন রায় পিতার নাম: হীরাঙ্গ রায় বাড়ির নং : n0104 বয়স : 43 লিঙ্গ : পুরুষ	ফটো উপলব্ধ
310	SKW1858836	নাম : ধন বালা রায় পিতার নাম: ডিনা কান্ত রায় বাড়ির নং : পাট নং 15/73 বয়স : 36 লিঙ্গ : মহিলা	ফটো উপলব্ধ	311	SKW2685576	নাম : হৃদয় রায় পিতার নাম: রঞ্জিত রায় বাড়ির নং : 15/73 বয়স : 30 লিঙ্গ : পুরুষ	ফটো উপলব্ধ	312	JLG3264330	নাম : অনিতা রায় স্বামীর নাম: বিশ্বনাথ রায় বাড়ির নং : n0022 বয়স : 43 লিঙ্গ : মহিলা	ফটো উপলব্ধ
313	SKW2353001	নাম : বিনোতা রায় স্বামীর নাম: বিষ্ণু রায় বাড়ির নং : n0140 বয়স : 61 লিঙ্গ : মহিলা	ফটো উপলব্ধ	314	SKW2680437	নাম : প্রিয়ঙ্কা রায় স্বামীর নাম: হরিপ্রসাদ রায় বাড়ির নং : এন0079 বয়স : 21 লিঙ্গ : মহিলা	ফটো উপলব্ধ	315	SKW2668648	নাম : জগদীশ চন্দ্র রায় পিতার নাম: চিন্ময় রায় বাড়ির নং : n0059 বয়স : 53 লিঙ্গ : পুরুষ	ফটো উপলব্ধ
316	SKW2522407	নাম : পরিতোষ রায় পিতার নাম: যোগেশ্বর রায় বাড়ির নং : নং0062 বয়স : 24 লিঙ্গ : পুরুষ	ফটো উপলব্ধ	317	SKW1588052	নাম : সঞ্জয় রায় মায়ের নাম: জয়মতি রায় বাড়ির নং : n0138 বয়স : 32 লিঙ্গ : পুরুষ	ফটো উপলব্ধ	318	SKW2349983	নাম : মনোবালা রায় স্বামীর নাম: দুর্গাচরন রায় বাড়ির নং : n0137 বয়স : 51 লিঙ্গ : মহিলা	ফটো উপলব্ধ
319	SKW2543601	নাম : পিংকি রায় স্বামীর নাম: বিনয় রায় বাড়ির নং : এন0036 বয়স : 24 লিঙ্গ : মহিলা	ফটো উপলব্ধ	320	SKW2347516	নাম : অঞ্জলী রায় স্বামীর নাম: সনাতন রায় বাড়ির নং : n0137 বয়স : 61 লিঙ্গ : মহিলা	ফটো উপলব্ধ	321	JLG3262953	নাম : সবিতা রায় স্বামীর নাম: জগদীশ চন্দ্র রায় বাড়ির নং : n0059 বয়স : 43 লিঙ্গ : মহিলা	ফটো উপলব্ধ
322	JLG3258993	নাম : যতনা রায় স্বামীর নাম: প্রধান রায় বাড়ির নং : n0288 বয়স : 48 লিঙ্গ : মহিলা	ফটো উপলব্ধ	323	SKW2272979	নাম : জয়ন্তী রায় স্বামীর নাম: যদুনাথ রায় বাড়ির নং : n0214 বয়স : 59 লিঙ্গ : মহিলা	ফটো উপলব্ধ	324	WB/03/015/102134	নাম : সুরবালা রায় স্বামীর নাম: ধোলু রায় বাড়ির নং : n0111 বয়স : 74 লিঙ্গ : মহিলা	ফটো উপলব্ধ
325	WB/03/015/102637	নাম : যদুনাথ রায় পিতার নাম: সর্কিন্দ্র রায় বাড়ির নং : n0214 বয়স : 66 লিঙ্গ : পুরুষ	ফটো উপলব্ধ	326	WB/03/015/102418	নাম : পূজারু রায় পিতার নাম: হরেন্দ্রনাথ রায় বাড়ির নং : n0036 বয়স : 57 লিঙ্গ : পুরুষ	ফটো উপলব্ধ	327	SKW2060226	নাম : লিপিকা রায় পিতার নাম: মহেশ চন্দ্র রায় বাড়ির নং : n0055 বয়স : 27 লিঙ্গ : মহিলা	ফটো উপলব্ধ
328	WB/03/015/102114	নাম : বিনোদিনী রায় স্বামীর নাম: রামেশ্বর রায় বাড়ির নং : n0035 বয়স : 56 লিঙ্গ : মহিলা	ফটো উপলব্ধ	329	JLG3262870	নাম : রতন চন্দ্র রায় পিতার নাম: কেবলকেশ্বর রায় বাড়ির নং : n0050 বয়স : 45 লিঙ্গ : পুরুষ	ফটো উপলব্ধ	330	WB/03/015/102207	নাম : গন্ধেশ্বরী রায় স্বামীর নাম: প্রবীণচন্দ্র রায় বাড়ির নং : n0047 বয়স : 61 লিঙ্গ : মহিলা	ফটো উপলব্ধ

বিধানসভা নির্বাচনক্ষেত্রের নং, নাম : 15-ধূপগুড়ি
ভাগ নং, নাম : 1-পশ্চিম ডাউকিমারী (উত্তরাংশ).

331	SKW2618742	ফটো উপলব্ধ	332	SKW1587914	ফটো উপলব্ধ	333	SKW2498202	ফটো উপলব্ধ
নাম : বিকি রায় পিতার নাম: বানেশ্বর রায় বাড়ির নং : এন0678 বয়স : 24 লিঙ্গ : পুরুষ			নাম : সুশীলা রায় স্বামীর নাম: কল্প দেব রায় বাড়ির নং : n0226 বয়স : 36 লিঙ্গ : মহিলা			নাম : অশোক রায় পিতার নাম: বাবুলাল রায় বাড়ির নং : n0137 বয়স : 24 লিঙ্গ : পুরুষ		
334	SKW1483395	ফটো উপলব্ধ	335	SKW1483221	ফটো উপলব্ধ	336	WB/03/015/102372	ফটো উপলব্ধ
নাম : লক্ষী রায় পিতার নাম: সন্তোষ রায় বাড়ির নং : n0122 বয়স : 32 লিঙ্গ : মহিলা			নাম : রবীন্দ্র রায় পিতার নাম: অতুল চন্দ্র রায় বাড়ির নং : n0121 বয়স : 34 লিঙ্গ : পুরুষ			নাম : শান্তিবালা রায় স্বামীর নাম: অতুল রায় বাড়ির নং : n0121 বয়স : 63 লিঙ্গ : মহিলা		
337	SKW1239599	ফটো উপলব্ধ	338	WB/03/015/102263	ফটো উপলব্ধ	339	SKW1852367	ফটো উপলব্ধ
নাম : পম্পা রায় পিতার নাম: অজিত্র নাথ রায় বাড়ির নং : n0119 বয়স : 35 লিঙ্গ : মহিলা			নাম : সুরবালা রায় স্বামীর নাম: প্রেমানন্দ রায় বাড়ির নং : n0021 বয়স : 76 লিঙ্গ : মহিলা			নাম : জয়ন্তী রায় স্বামীর নাম: সঞ্জিৎ রায় বাড়ির নং : n0019 বয়স : 29 লিঙ্গ : মহিলা		
340	SKW1726652	ফটো উপলব্ধ	341	JLG3451143	ফটো উপলব্ধ	342	SKW1726900	ফটো উপলব্ধ
নাম : পুতুল রায় পিতার নাম: সুরেশ রায় বাড়ির নং : n0015 বয়স : 29 লিঙ্গ : পুরুষ			নাম : সমারু রায় পিতার নাম: দীনেশ রায় বাড়ির নং : n0020 বয়স : 41 লিঙ্গ : পুরুষ			নাম : রত্না রায় স্বামীর নাম: সনাতন রায় বাড়ির নং : n0020 বয়স : 36 লিঙ্গ : মহিলা		
343	JLG3668670	ফটো উপলব্ধ	344	SKW0320549	ফটো উপলব্ধ	345	JLG3194248	ফটো উপলব্ধ
নাম : দীপালি রায় স্বামীর নাম: খসুয়া রায় বাড়ির নং : n0020 বয়স : 39 লিঙ্গ : মহিলা			নাম : শেফালী রায় স্বামীর নাম: দয়াল রায় বাড়ির নং : n0225 বয়স : 37 লিঙ্গ : মহিলা			নাম : অনিল রায় পিতার নাম: ডাখালি রায় বাড়ির নং : n0244 বয়স : 42 লিঙ্গ : পুরুষ		
346	SKW0327866	ফটো উপলব্ধ	347	JLG3668639	ফটো উপলব্ধ	348	SKW0321521	ফটো উপলব্ধ
নাম : দীপিকা রায় স্বামীর নাম: রমনী কান্ত রায় বাড়ির নং : n0311 বয়স : 36 লিঙ্গ : মহিলা			নাম : রাজকুমার রায় পিতার নাম: কমল কুমার রায় বাড়ির নং : n0181 বয়স : 39 লিঙ্গ : পুরুষ			নাম : দীপক রায় পিতার নাম: শ্যামাচরণ রায় বাড়ির নং : n0159 বয়স : 37 লিঙ্গ : পুরুষ		
349	JLG3264140	ফটো উপলব্ধ	350	JLG3264348	ফটো উপলব্ধ	351	JLG3668431	ফটো উপলব্ধ
নাম : সুমিত্রা রায় স্বামীর নাম: বিকাশ রায় বাড়ির নং : n0225 বয়স : 42 লিঙ্গ : মহিলা			নাম : সলিতা রায় স্বামীর নাম: রঞ্জিত রায় বাড়ির নং : n0241 বয়স : 41 লিঙ্গ : মহিলা			নাম : অনিমা রায় স্বামীর নাম: শম্ভুনাথ রায় বাড়ির নং : n0240 বয়স : 42 লিঙ্গ : মহিলা		
352	WB/03/015/102101	ফটো উপলব্ধ	Q 353	JLG3590072	ফটো উপলব্ধ	354	JLG3451283	ফটো উপলব্ধ
নাম : আয়না রায় স্বামীর নাম: বাসিকান্ত রায় বাড়ির নং : n0240 বয়স : 81 লিঙ্গ : মহিলা			নাম : ননীবালা রায় স্বামীর নাম: ধর্জেন্দ্র নাথ রায় বাড়ির নং : বয়স : 40 লিঙ্গ : মহিলা			নাম : মঞ্জুবালা (বর্মন) রায় স্বামীর নাম: বিনোদ চন্দ্র রায় বাড়ির নং : n0238 বয়স : 45 লিঙ্গ : মহিলা		
355	WB/03/015/102311	ফটো উপলব্ধ	356	JLG1322411	ফটো উপলব্ধ	357	JLG1961739	ফটো উপলব্ধ
নাম : ধর্জেন্দ্রনাথ রায় পিতার নাম: সুকেন্দ্রনাথ রায় বাড়ির নং : n0238 বয়স : 56 লিঙ্গ : পুরুষ			নাম : মিনতি সিংহ রায় স্বামীর নাম: হিরন্ম সিংহ রায় বাড়ির নং : n0144 বয়স : 48 লিঙ্গ : মহিলা			নাম : সনকা রায় স্বামীর নাম: দীপচন রায় বাড়ির নং : n0004 বয়স : 49 লিঙ্গ : মহিলা		
358	SKW1377225	ফটো উপলব্ধ	359	SKW1239615	ফটো উপলব্ধ	360	JLG3262862	ফটো উপলব্ধ
নাম : ফুলতি রায় স্বামীর নাম: ধনেশ চন্দ্র রায় বাড়ির নং : n0064 বয়স : 35 লিঙ্গ : মহিলা			নাম : মহিম রায় পিতার নাম: উপেন্দ্র নাথ রায় বাড়ির নং : n0003 বয়স : 35 লিঙ্গ : পুরুষ			নাম : অনিতা রায় স্বামীর নাম: সুকুমার রায় বাড়ির নং : n0002 বয়স : 42 লিঙ্গ : মহিলা		

বিধানসভা নির্বাচনক্ষেত্রের নং, নাম : 15-ধূপগুড়ি
ভাগ নং, নাম : 1-পশ্চিম ডাউকিমারী (উত্তরাংশ).

361	WB/03/015/102033	ফটো উপলব্ধ	362	JLG3038338	ফটো উপলব্ধ	363	SKW2493849	ফটো উপলব্ধ
নাম : বাবলু রায় পিতার নাম: নিদাম চন্দ্র রায় বাড়ির নং : n0114 বয়স : 55 লিঙ্গ : পুরুষ			নাম : মোহিতোষ রায় পিতার নাম: নিদাম রায় বাড়ির নং : n0114 বয়স : 43 লিঙ্গ : পুরুষ			নাম : পূর্ণিমা রায় পিতার নাম: সুকুমার রায় বাড়ির নং : n0147 বয়স : 24 লিঙ্গ : মহিলা		
364	JLG3451093	ফটো উপলব্ধ	365	WB/03/015/102053	ফটো উপলব্ধ	366	SKW1587518	ফটো উপলব্ধ
নাম : উত্তম রায় পিতার নাম: দেবরঞ্জন রায় বাড়ির নং : n0050 বয়স : 44 লিঙ্গ : পুরুষ			নাম : ভলেন্দ্রনাথ রায় পিতার নাম: কমলা রায় বাড়ির নং : n0008 বয়স : 69 লিঙ্গ : পুরুষ			নাম : রঞ্জিত রায় পিতার নাম: মলিন রায় বাড়ির নং : n0132 বয়স : 31 লিঙ্গ : পুরুষ		
367	WB/03/015/102174	ফটো উপলব্ধ	368	WB/03/015/102259	ফটো উপলব্ধ	369	SKW1377597	ফটো উপলব্ধ
নাম : ক্ষিতীশ রায় পিতার নাম: ধৈর্যনাথ রায় বাড়ির নং : n0251 বয়স : 59 লিঙ্গ : পুরুষ			নাম : বসমতি রায় স্বামীর নাম: ব্রজকান্ত রায় বাড়ির নং : n0250 বয়স : 51 লিঙ্গ : মহিলা			নাম : সঞ্জিৎ রায় পিতার নাম: শুকারু রায় বাড়ির নং : n0130 বয়স : 35 লিঙ্গ : পুরুষ		
370	JLG3668316	ফটো উপলব্ধ	371	WB/03/015/102181	ফটো উপলব্ধ	372	WB/03/015/102520	ফটো উপলব্ধ
নাম : রনজিৎ রায় মায়ের নাম: মালতী রায় বাড়ির নং : n0130 বয়স : 37 লিঙ্গ : পুরুষ			নাম : ফুলবালা রায় স্বামীর নাম: মধু রায় বাড়ির নং : n0130 বয়স : 66 লিঙ্গ : মহিলা			নাম : কমলশ্রী রায় স্বামীর নাম: নরেন্দ্রনাথ রায় বাড়ির নং : n0124 বয়স : 69 লিঙ্গ : মহিলা		
373	JLG3263324	ফটো উপলব্ধ	374	SKW2716454	ফটো উপলব্ধ	375	JLG3451119	ফটো উপলব্ধ
নাম : বিকাশ রায় পিতার নাম: ভেলা রায় বাড়ির নং : n0123 বয়স : 40 লিঙ্গ : পুরুষ			নাম : ভূপেন্দ্রনাথ রায় পিতার নাম: সুখেন রায় বাড়ির নং : n0239 বয়স : 61 লিঙ্গ : পুরুষ			নাম : কৃষ্ণচন্দ্র রায় পিতার নাম: বিজয় রায় বাড়ির নং : n0187 বয়স : 47 লিঙ্গ : পুরুষ		
376	JLG3668340	ফটো উপলব্ধ	377	SKW1377639	ফটো উপলব্ধ	378	SKW2214187	ফটো উপলব্ধ
নাম : অলোকা রায় স্বামীর নাম: বিষ্ণুপদ রায় বাড়ির নং : n0187 বয়স : 43 লিঙ্গ : মহিলা			নাম : প্রতিমা রায় স্বামীর নাম: বিনন্দ রায় বাড়ির নং : n0182 বয়স : 37 লিঙ্গ : মহিলা			নাম : নেতাবালা রায় পিতার নাম: বুধারু রায় বাড়ির নং : এন0138 বয়স : 64 লিঙ্গ : মহিলা		
379	SKW2551349	ফটো উপলব্ধ	380	JLG3281748	ফটো উপলব্ধ	381	JLG3037777	ফটো উপলব্ধ
নাম : তপব্রত রায় পিতার নাম: মনোরঞ্জন রায় বাড়ির নং : এন0129 বয়স : 23 লিঙ্গ : পুরুষ			নাম : লিপিকা রায় স্বামীর নাম: রাজ কুমার রায় বাড়ির নং : n0054 বয়স : 40 লিঙ্গ : মহিলা			নাম : শেফালী রায় স্বামীর নাম: অনিল চন্দ্র রায় বাড়ির নং : n0054 বয়স : 48 লিঙ্গ : মহিলা		
382	SKW1845221	ফটো উপলব্ধ	383	JLG3668472	ফটো উপলব্ধ	384	JLG3668373	ফটো উপলব্ধ
নাম : হেমা রায় স্বামীর নাম: পঞ্চানন রায় বাড়ির নং : n0354 বয়স : 29 লিঙ্গ : মহিলা			নাম : সুসিলা ঋষি স্বামীর নাম: ধনঞ্জয় ঋষি বাড়ির নং : n0015 বয়স : 37 লিঙ্গ : মহিলা			নাম : ময়না রায় স্বামীর নাম: ভবেন্দ্র নাথ রায় বাড়ির নং : n0234 বয়স : 37 লিঙ্গ : মহিলা		
385	JLG3037728	ফটো উপলব্ধ	386	JLG3037934	ফটো উপলব্ধ	387	JLG3262797	ফটো উপলব্ধ
নাম : ধনঞ্জয় ঋষি পিতার নাম: বিষ্ণু ঋষি বাড়ির নং : n0015 বয়স : 43 লিঙ্গ : পুরুষ			নাম : সুকুমার রায় পিতার নাম: সুরেন্দ্র নাথ রায় বাড়ির নং : n0002 বয়স : 43 লিঙ্গ : পুরুষ			নাম : হরিপদ রায় পিতার নাম: করমচাঁদ রায় বাড়ির নং : n0051 বয়স : 43 লিঙ্গ : পুরুষ		
388	WB/03/015/102210	ফটো উপলব্ধ	389	SKW1587575	ফটো উপলব্ধ	390	SKW2679827	ফটো উপলব্ধ
নাম : কালীপদ রায় পিতার নাম: করমচাঁদ রায় বাড়ির নং : n0051 বয়স : 53 লিঙ্গ : পুরুষ			নাম : ভীষ্ম দেব রায় পিতার নাম: প্রেম কান্ত রায় বাড়ির নং : এন0001 বয়স : 33 লিঙ্গ : পুরুষ			নাম : বিপাশা রায় পিতার নাম: ভবেন্দ্রনাথ রায় বাড়ির নং : এন0089 বয়স : 21 লিঙ্গ : মহিলা		

বিধানসভা নির্বাচনক্ষেত্রের নং, নাম : 15-ধূপগুড়ি
ভাগ নং, নাম : 1-পশ্চিম ডাউকিমারী (উত্তরাংশ).

391	SKW1727130	নাম : মায়ী রায় স্বামীর নাম: পরেশচন্দ্র রায় বাড়ির নং : n0042 বয়স : 37 লিঙ্গ : মহিলা	ফটো উপলব্ধ	392	SKW1155019	নাম : নরেশ চন্দ্র রায় পিতার নাম: শরৎ চন্দ্র রায় বাড়ির নং : n0042 বয়স : 41 লিঙ্গ : পুরুষ	ফটো উপলব্ধ	393	WB/03/015/102661	নাম : বাইগুনীশুরী রায় স্বামীর নাম: বিপিনচন্দ্র রায় বাড়ির নং : n0182 বয়স : 79 লিঙ্গ : মহিলা	ফটো উপলব্ধ
394	SKW1587799	নাম : মেনকা রায় স্বামীর নাম: অতুল রায় বাড়ির নং : n0115 বয়স : 34 লিঙ্গ : মহিলা	ফটো উপলব্ধ	395	WB/03/015/102349	নাম : অতুল রায় পিতার নাম: ছবিল রায় বাড়ির নং : n0115 বয়স : 51 লিঙ্গ : পুরুষ	ফটো উপলব্ধ	Q 396	JLG3668662	নাম : সুনীতা রায় স্বামীর নাম: জগদীশ রায় বাড়ির নং : বয়স : 43 লিঙ্গ : মহিলা	ফটো উপলব্ধ
397	WB/03/015/102002	নাম : পরিমল রায় পিতার নাম: যোগেন্দ্রনাথ রায় বাড়ির নং : n0253 বয়স : 59 লিঙ্গ : পুরুষ	ফটো উপলব্ধ	398	SKW2639276	নাম : লিপিকা রায় পিতার নাম: বৈদ্য নাথ রায় বাড়ির নং : এন0045 বয়স : 25 লিঙ্গ : মহিলা	ফটো উপলব্ধ	399	WB/03/015/102687	নাম : জনতা রায় স্বামীর নাম: রাজেশ্বর রায় বাড়ির নং : n0253 বয়স : 59 লিঙ্গ : মহিলা	ফটো উপলব্ধ
400	WB/03/015/081363	নাম : শান্তি বালা রায় স্বামীর নাম: সন্তোষ কুমার রায় বাড়ির নং : n0136 বয়স : 61 লিঙ্গ : মহিলা	ফটো উপলব্ধ	401	WB/03/015/102421	নাম : চিনু রায় স্বামীর নাম: মহেশচন্দ্র রায় বাড়ির নং : n0055 বয়স : 51 লিঙ্গ : মহিলা	ফটো উপলব্ধ	402	SKW1377274	নাম : কামিনী রায় পিতার নাম: নলীনি কান্ত রায় বাড়ির নং : n0210 বয়স : 37 লিঙ্গ : পুরুষ	ফটো উপলব্ধ
403	SKW1726728	নাম : স্বপন রায় পিতার নাম: গেরগের রায় বাড়ির নং : n0109 বয়স : 30 লিঙ্গ : পুরুষ	ফটো উপলব্ধ	404	SKW1587526	নাম : দেব প্রসাদ রায় পিতার নাম: সনাতন রায় বাড়ির নং : n0137 বয়স : 31 লিঙ্গ : পুরুষ	ফটো উপলব্ধ	405	SKW1377464	নাম : রঞ্জিত রায় পিতার নাম: আষারু রায় বাড়ির নং : n0108 বয়স : 35 লিঙ্গ : পুরুষ	ফটো উপলব্ধ
406	JLG3522513	নাম : মালতী রায় স্বামীর নাম: অনুকুল রায় বাড়ির নং : n0264 বয়স : 51 লিঙ্গ : মহিলা	ফটো উপলব্ধ	407	WB/03/015/102433	নাম : মালতী রায় স্বামীর নাম: খোকা রায় বাড়ির নং : n0108 বয়স : 75 লিঙ্গ : মহিলা	ফটো উপলব্ধ	408	WB/03/015/102168	নাম : ধনঞ্জয় রায় পিতার নাম: ফয়সালী রায় বাড়ির নং : n0206 বয়স : 59 লিঙ্গ : পুরুষ	ফটো উপলব্ধ
409	WB/03/015/102327	নাম : ফুলফুলী রায় স্বামীর নাম: বেনাই রায় বাড়ির নং : n0256 বয়স : 50 লিঙ্গ : মহিলা	ফটো উপলব্ধ	410	JLG3264272	নাম : দীনেশ রায় মায়ের নাম: দেবেশ্বরী রায় বাড়ির নং : n0143 বয়স : 39 লিঙ্গ : পুরুষ	ফটো উপলব্ধ	411	WB/03/015/102066	নাম : রামেশ্বর রায় পিতার নাম: ফেলামোহন রায় বাড়ির নং : n0035 বয়স : 63 লিঙ্গ : পুরুষ	ফটো উপলব্ধ
412	WB/03/015/102136	নাম : ধর্মনাথ রায় পিতার নাম: ফেলামোহন রায় বাড়ির নং : n0035 বয়স : 66 লিঙ্গ : পুরুষ	ফটো উপলব্ধ	413	SKW1154996	নাম : রামকিশোর রায় পিতার নাম: গিরেন্দ্র নাথ রায় বাড়ির নং : n0033 বয়স : 35 লিঙ্গ : পুরুষ	ফটো উপলব্ধ	414	SKW2526481	নাম : বিকাশ রায় পিতার নাম: নরেন্দ্রনাথ রায় বাড়ির নং : n0225 বয়স : 52 লিঙ্গ : পুরুষ	ফটো উপলব্ধ
415	WB/03/015/102086	নাম : বিরেন্দ্রনাথ রায় পিতার নাম: গোবিন্দমোহন রায় বাড়ির নং : n0032 বয়স : 83 লিঙ্গ : পুরুষ	ফটো উপলব্ধ	416	JLG3263167	নাম : নিখিল রায় মায়ের নাম: বিদ্যেশ্বরী রায় বাড়ির নং : n0063 বয়স : 40 লিঙ্গ : পুরুষ	ফটো উপলব্ধ	417	JLG3038411	নাম : কৃষ্ণা রায় স্বামীর নাম: মহিন্দ্র নাথ রায় বাড়ির নং : n0102 বয়স : 42 লিঙ্গ : মহিলা	ফটো উপলব্ধ
418	JLG3668571	নাম : দীপালী রায় স্বামীর নাম: জগদানন্দ রায় বাড়ির নং : n0102 বয়স : 39 লিঙ্গ : মহিলা	ফটো উপলব্ধ	419	WB/03/015/102080	নাম : শান্তিবালা রায় স্বামীর নাম: গজেন্দ্রনাথ রায় বাড়ির নং : n0005 বয়স : 61 লিঙ্গ : মহিলা	ফটো উপলব্ধ	420	JLG3262813	নাম : জীতেন্দ্রনাথ রায় পিতার নাম: চৌকিমোহন রায় বাড়ির নং : n0169 বয়স : 63 লিঙ্গ : পুরুষ	ফটো উপলব্ধ

বিধানসভা নির্বাচনক্ষেত্রের নং, নাম : 15-ধূপগুড়ি
ভাগ নং, নাম : 1-পশ্চিম ডাউকিমারী (উত্তরাংশ).

421	WB/03/015/102321	ফটো উপলব্ধ	422	WB/03/015/102185	ফটো উপলব্ধ	423	JLG3264355	ফটো উপলব্ধ
নাম : সুশীলা রায় স্বামীর নাম: জীতেন্দ্রনাথ রায় বাড়ির নং : n0169 বয়স : 69 লিঙ্গ : মহিলা			নাম : পৌরাজ রায় পিতার নাম: হরেন্দ্রনাথ রায় বাড়ির নং : n0247 বয়স : 56 লিঙ্গ : পুরুষ			নাম : দীননাথ রায় পিতার নাম: মন্তেশ্বর রায় বাড়ির নং : n0161 বয়স : 39 লিঙ্গ : পুরুষ		
424	WB/03/015/102603	ফটো উপলব্ধ	425	SKW1787456	ফটো উপলব্ধ	426	SKW1726827	ফটো উপলব্ধ
নাম : মন্তেশ্বর রায় পিতার নাম: সুরেন্দ্রনাথ রায় বাড়ির নং : n0161 বয়স : 71 লিঙ্গ : পুরুষ			নাম : স্বপ্না রায় স্বামীর নাম: বিকাশ রায় বাড়ির নং : n0356 বয়স : 32 লিঙ্গ : মহিলা			নাম : পুষ্পজিৎ রায় পিতার নাম: রামেশ্বর রায় বাড়ির নং : n0035 বয়স : 30 লিঙ্গ : পুরুষ		
427	WB/03/015/102198	ফটো উপলব্ধ	428	WB/03/015/102431	ফটো উপলব্ধ	429	WB/03/015/102067	ফটো উপলব্ধ
নাম : জয়ন্তী রায় স্বামীর নাম: সুধাংশু রায় বাড়ির নং : n0245 বয়স : 51 লিঙ্গ : মহিলা			নাম : সুধাংশু রায় পিতার নাম: শশধর রায় বাড়ির নং : n0245 বয়স : 59 লিঙ্গ : পুরুষ			নাম : ভারতী রায় স্বামীর নাম: কালিকান্ত রায় বাড়ির নং : n0235 বয়স : 61 লিঙ্গ : মহিলা		
430	JLG1318708	ফটো উপলব্ধ	431	SKW2245777	ফটো উপলব্ধ	432	SKW2245769	ফটো উপলব্ধ
নাম : বাশেশ্বর রায় পিতার নাম: কৃষ্ণকান্ত রায় বাড়ির নং : n0232 বয়স : 51 লিঙ্গ : পুরুষ			নাম : সঞ্জয় রায় পিতার নাম: ধর্জেন্দ্রনাথ রায় বাড়ির নং : এন0238 বয়স : 25 লিঙ্গ : পুরুষ			নাম : বাপি রায় পিতার নাম: অমল্য রায় বাড়ির নং : এন0221 বয়স : 25 লিঙ্গ : পুরুষ		
433	JLG3587797	ফটো উপলব্ধ	434	JLG1956382	ফটো উপলব্ধ	435	SKW2610822	ফটো উপলব্ধ
নাম : মহেশ চন্দ্র রায় পিতার নাম: সোমনাথ রায় বাড়ির নং : n0011 বয়স : 37 লিঙ্গ : পুরুষ			নাম : বিনোদ রায় পিতার নাম: শুভঙ্কর রায় বাড়ির নং : n0137 বয়স : 44 লিঙ্গ : পুরুষ			নাম : বাবুলাল রায় পিতার নাম: শুভঙ্কর রায় বাড়ির নং : n0137 বয়স : 54 লিঙ্গ : পুরুষ		
436	SKW1956747	ফটো উপলব্ধ	437	WB/03/015/102254	ফটো উপলব্ধ	438	SKW1483262	ফটো উপলব্ধ
নাম : দেবশ্রী রায় সরকার স্বামীর নাম: মিতু সরকার বাড়ির নং : এন0152 বয়স : 28 লিঙ্গ : মহিলা			নাম : নীলশ্রী রায় স্বামীর নাম: আশিমা রায় বাড়ির নং : n0204 বয়স : 63 লিঙ্গ : মহিলা			নাম : অজিত রায় পিতার নাম: সতীশ রায় বাড়ির নং : n0203 বয়স : 33 লিঙ্গ : পুরুষ		
439	SKW1587856	ফটো উপলব্ধ	440	JLG3037793	ফটো উপলব্ধ	441	SKW2571735	ফটো উপলব্ধ
নাম : দিপীকা রায় স্বামীর নাম: প্রদীপ রায় বাড়ির নং : n0203 বয়স : 33 লিঙ্গ : মহিলা			নাম : ভবেন্দ্রনাথ রায় পিতার নাম: আলসিয়া রায় বাড়ির নং : n0234 বয়স : 53 লিঙ্গ : পুরুষ			নাম : উত্তম রায় পিতার নাম: মলিন রায় বাড়ির নং : এন0125 বয়স : 23 লিঙ্গ : পুরুষ		
442	WB/03/015/102193	ফটো উপলব্ধ	443	JLG3263191	ফটো উপলব্ধ	444	JLG3668589	ফটো উপলব্ধ
নাম : বিশোবালা রায় স্বামীর নাম: কালীপদ রায় বাড়ির নং : n0027 বয়স : 83 লিঙ্গ : মহিলা			নাম : সুমিত্রা রায় স্বামীর নাম: নিতাই রায় বাড়ির নং : n0026 বয়স : 62 লিঙ্গ : মহিলা			নাম : তুলেন রায় পিতার নাম: প্রফুল্ল কুমার রায় বাড়ির নং : n0007 বয়স : 38 লিঙ্গ : মহিলা		
445	JLG1319094	ফটো উপলব্ধ	446	SKW1948843	ফটো উপলব্ধ	447	WB/03/015/102657	ফটো উপলব্ধ
নাম : আরতী রায় স্বামীর নাম: বীরেন্দ্রনাথ রায় বাড়ির নং : n0181 বয়স : 45 লিঙ্গ : মহিলা			নাম : হিমালী বর্মন(রায়) স্বামীর নাম: নিখিল রায় বাড়ির নং : n0263 বয়স : 29 লিঙ্গ : মহিলা			নাম : অনিতা রায় স্বামীর নাম: শ্যামলকুমার রায় বাড়ির নং : n0181 বয়স : 51 লিঙ্গ : মহিলা		
448	SKW2596617	ফটো উপলব্ধ	449	JLG3589678	ফটো উপলব্ধ	450	WB/03/015/102407	ফটো উপলব্ধ
নাম : তরিত রায় পিতার নাম: গৌর পদ রায় বাড়ির নং : এন0036 বয়স : 26 লিঙ্গ : পুরুষ			নাম : দয়াল রায় পিতার নাম: নরেন্দ্র নাথ রায় বাড়ির নং : n0225 বয়স : 40 লিঙ্গ : পুরুষ			নাম : অতুলচন্দ্র রায় পিতার নাম: হরেন্দ্রনাথ রায় বাড়ির নং : n0121 বয়স : 69 লিঙ্গ : পুরুষ		

বিধানসভা নির্বাচনক্ষেত্রের নং, নাম : 15-ধূপগুড়ি
ভাগ নং, নাম : 1-পশ্চিম ডাউকিমারী (উত্তরাংশ).

451	NEV1509710	ফটো উপলব্ধ	452	WB/03/015/102521	ফটো উপলব্ধ	453	JLG1947852	ফটো উপলব্ধ
নাম : পল্লবী রায় পিতার নাম: বিমল চন্দ্র রায় বাড়ির নং : এন0002 বয়স : 30 লিঙ্গ : মহিলা			নাম : মালতী রায় স্বামীর নাম: শুকারু রায় বাড়ির নং : n0130 বয়স : 66 লিঙ্গ : মহিলা			নাম : বাসন্তি রায় স্বামীর নাম: মনোরঞ্জন রায় বাড়ির নং : n0129 বয়স : 44 লিঙ্গ : মহিলা		
454	WB/03/015/102448	ফটো উপলব্ধ	455	WB/03/015/102282	ফটো উপলব্ধ	456	SKW1376896	ফটো উপলব্ধ
নাম : জয়হরি রায় পিতার নাম: চিকন রায় বাড়ির নং : n0227 বয়স : 69 লিঙ্গ : পুরুষ			নাম : সুনীতিবালা রায় স্বামীর নাম: বীরেন্দ্রনাথ রায় বাড়ির নং : n0053 বয়স : 69 লিঙ্গ : মহিলা			নাম : বিনোদিনী রায় স্বামীর নাম: অমল্য রায় বাড়ির নং : n0300 বয়স : 34 লিঙ্গ : মহিলা		
457	JLG1319243	ফটো উপলব্ধ	458	SKW1154939	ফটো উপলব্ধ	459	WB/03/015/102147	ফটো উপলব্ধ
নাম : নন্দকুমার রায় পিতার নাম: নরেন্দ্রনাথ রায় বাড়ির নং : n0225 বয়স : 45 লিঙ্গ : পুরুষ			নাম : মিনতী রায় স্বামীর নাম: নরেশ রায় বাড়ির নং : n0146 বয়স : 42 লিঙ্গ : মহিলা			নাম : ফুলকুমারী রায় স্বামীর নাম: উমাচরন রায় বাড়ির নং : n0236 বয়স : 69 লিঙ্গ : মহিলা		
460	WB/03/015/102374	ফটো উপলব্ধ	461	SKW1483197	ফটো উপলব্ধ	462	WB/03/015/102304	ফটো উপলব্ধ
নাম : নেনোবালা রায় স্বামীর নাম: ভেলা রায় বাড়ির নং : n0123 বয়স : 63 লিঙ্গ : মহিলা			নাম : রনজিত রায় পিতার নাম: অজিত্র নাথ রায় বাড়ির নং : n0119 বয়স : 32 লিঙ্গ : পুরুষ			নাম : অন্নবালা রায় স্বামীর নাম: মহেন্দ্র রায় বাড়ির নং : n0226 বয়স : 71 লিঙ্গ : মহিলা		
463	WB/03/015/102296	ফটো উপলব্ধ	464	WB/03/015/102678	ফটো উপলব্ধ	465	JLG3263035	ফটো উপলব্ধ
নাম : শচীন্দ্র রায় পিতার নাম: শিবমোহন রায় বাড়ির নং : n0064 বয়স : 69 লিঙ্গ : পুরুষ			নাম : অনিতা রায় স্বামীর নাম: ভলেন্দ্র রায় বাড়ির নং : n0060 বয়স : 63 লিঙ্গ : মহিলা			নাম : ভারতীবালা রায় স্বামীর নাম: তিপিন্দ্রনাথ রায় বাড়ির নং : n0058 বয়স : 51 লিঙ্গ : মহিলা		
466	MFV2977171	ফটো উপলব্ধ	467	WB/03/015/102359	ফটো উপলব্ধ	468	JLG3451242	ফটো উপলব্ধ
নাম : ননী রায় স্বামীর নাম: সুধেন চন্দ্র রায় বাড়ির নং : n0287 বয়স : 36 লিঙ্গ : মহিলা			নাম : লক্ষ্মীরানী রায় স্বামীর নাম: গনেশ রায় বাড়ির নং : n0215 বয়স : 53 লিঙ্গ : মহিলা			নাম : মলিন রায় স্বামীর নাম: গীরবালা রায় বাড়ির নং : n0057 বয়স : 42 লিঙ্গ : পুরুষ		
469	JLG3451473	ফটো উপলব্ধ	470	JLG3263159	ফটো উপলব্ধ	471	SKW1377811	ফটো উপলব্ধ
নাম : সন্তোষ রায় পিতার নাম: ধরনী কান্ত রায় বাড়ির নং : n0282 বয়স : 59 লিঙ্গ : পুরুষ			নাম : জগদীশ রায় পিতার নাম: ধৌলু রায় বাড়ির নং : n0111 বয়স : 43 লিঙ্গ : পুরুষ			নাম : উত্তম কুমার রায় পিতার নাম: সন্তোষ রায় বাড়ির নং : n0281 বয়স : 34 লিঙ্গ : পুরুষ		
472	JLG3264264	ফটো উপলব্ধ	473	SKW2672244	ফটো উপলব্ধ	474	JLG3668332	ফটো উপলব্ধ
নাম : ব্যোমকেশ রায় পিতার নাম: দেবারু রায় বাড়ির নং : n0113 বয়স : 41 লিঙ্গ : পুরুষ			নাম : তপন রায় পিতার নাম: অখিল রায় বাড়ির নং : এন0087 বয়স : 22 লিঙ্গ : পুরুষ			নাম : কনকলতা রায় স্বামীর নাম: গীর রায় বাড়ির নং : n0255 বয়স : 37 লিঙ্গ : মহিলা		
475	JLG3587730	ফটো উপলব্ধ	476	WB/03/015/102502	ফটো উপলব্ধ	477	WB/03/015/102533	ফটো উপলব্ধ
নাম : মধু রায় স্বামীর নাম: আতিশুরী রায় বাড়ির নং : n0255 বয়স : 43 লিঙ্গ : পুরুষ			নাম : কৈনামতি রায় স্বামীর নাম: ঠাণ্ডা রায় বাড়ির নং : n0149 বয়স : 69 লিঙ্গ : মহিলা			নাম : নীলিমা রায় স্বামীর নাম: শশীভূষণ রায় বাড়ির নং : n0148 বয়স : 61 লিঙ্গ : মহিলা		
478	WB/03/015/102649	ফটো উপলব্ধ	479	SKW1239490	ফটো উপলব্ধ	480	WB/03/015/102572	ফটো উপলব্ধ
নাম : শশীভূষণ রায় পিতার নাম: দর্পনাথ রায় বাড়ির নং : n0148 বয়স : 68 লিঙ্গ : পুরুষ			নাম : বলরাম রায় পিতার নাম: দুর্গাচরন রায় বাড়ির নং : n0137 বয়স : 35 লিঙ্গ : পুরুষ			নাম : বিপিনচন্দ্র রায় পিতার নাম: বিদ্যামোহন রায় বাড়ির নং : n0147 বয়স : 76 লিঙ্গ : পুরুষ		

বিধানসভা নির্বাচনক্ষেত্রের নং, নাম : 15-ধূপগুড়ি
ভাগ নং, নাম : 1-পশ্চিম ডাউকিমারী (উত্তরাংশ).

481	SKW2598266	ফটো উপলব্ধ	482	SKW1727155	ফটো উপলব্ধ	483	WB/03/015/102344	ফটো উপলব্ধ
নাম : মিনাকি রায় স্বামীর নাম: দিলীপ রায় বাড়ির নং : এন0211 বয়স : 25 লিঙ্গ : মহিলা			নাম : হীরক রায় পিতার নাম: কামিনীমোহন রায় বাড়ির নং : n0293 বয়স : 30 লিঙ্গ : পুরুষ			নাম : নীল রায় পিতার নাম: পেরপা রায় বাড়ির নং : n0221 বয়স : 63 লিঙ্গ : পুরুষ		
484	JLG3264116	ফটো উপলব্ধ	485	SKW2547099	ফটো উপলব্ধ	486	SKW2520708	ফটো উপলব্ধ
নাম : সুকুমার রায় মায়ের নাম: সুতোবালা রায় বাড়ির নং : n0220 বয়স : 41 লিঙ্গ : পুরুষ			নাম : সঞ্জয় রায় পিতার নাম: রঞ্জিত রায় বাড়ির নং : এন0241 বয়স : 24 লিঙ্গ : পুরুষ			নাম : বিমল কুমার রায় পিতার নাম: দেবেন্দ্র নাথ রায় বাড়ির নং : এন0023 বয়স : 66 লিঙ্গ : পুরুষ		
487	SKW1726785	ফটো উপলব্ধ	488	JLG3038171	ফটো উপলব্ধ	489	SKW1726561	ফটো উপলব্ধ
নাম : মুনাল রায় পিতার নাম: প্রবিন চন্দ্র রায় বাড়ির নং : n0044 বয়স : 30 লিঙ্গ : পুরুষ			নাম : ধনপতি রায় পিতার নাম: দীনবন্ধু রায় বাড়ির নং : n0043 বয়স : 43 লিঙ্গ : পুরুষ			নাম : দিশী রায় স্বামীর নাম: চেতা রায় বাড়ির নং : n0043 বয়স : 36 লিঙ্গ : মহিলা		
490	SKW2519890	ফটো উপলব্ধ	491	WB/03/015/102119	ফটো উপলব্ধ	492	SKW2614352	ফটো উপলব্ধ
নাম : বাবুল রায় পিতার নাম: জগদীশ চন্দ্র রায় বাড়ির নং : নং0059 বয়স : 24 লিঙ্গ : পুরুষ			নাম : রাজেন্দ্রনাথ রায় পিতার নাম: রজনীকান্ত রায় বাড়ির নং : n0022 বয়স : 69 লিঙ্গ : পুরুষ			নাম : হরিদেব রায় পিতার নাম: সতীশ রায় বাড়ির নং : এন0037 বয়স : 22 লিঙ্গ : পুরুষ		
493	SKW2646040	ফটো উপলব্ধ	494	SKW2214179	ফটো উপলব্ধ	495	JLG3038502	ফটো উপলব্ধ
নাম : মানু রায় পিতার নাম: বিকাশ রায় বাড়ির নং : এন0023 বয়স : 27 লিঙ্গ : পুরুষ			নাম : রতন রায় পিতার নাম: কালীপদ রায় বাড়ির নং : এন0030 বয়স : 25 লিঙ্গ : পুরুষ			নাম : বিশ্বনাথ রায় পিতার নাম: রাজেন্দ্র নাথ রায় বাড়ির নং : n0022 বয়স : 43 লিঙ্গ : পুরুষ		
496	WB/03/015/102118	ফটো উপলব্ধ	497	WB/03/015/102052	ফটো উপলব্ধ	498	JLG3264322	ফটো উপলব্ধ
নাম : টমিলা রায় স্বামীর নাম: রাজেন্দ্রনাথ রায় বাড়ির নং : n0022 বয়স : 61 লিঙ্গ : মহিলা			নাম : খসুয়া রায় পিতার নাম: দীনেশ রায় বাড়ির নং : n0020 বয়স : 50 লিঙ্গ : পুরুষ			নাম : অমূল্য রায় পিতার নাম: রাজেন্দ্র নাথ রায় বাড়ির নং : n0022 বয়স : 39 লিঙ্গ : পুরুষ		
499	WB/03/015/102676	ফটো উপলব্ধ	500	SKW1948892	ফটো উপলব্ধ	501	ZMJ1864784	ফটো উপলব্ধ
নাম : আশ্বিনা রায় পিতার নাম: ঘটুরু রায় বাড়ির নং : n0204 বয়স : 73 লিঙ্গ : পুরুষ			নাম : রূপালী রায় স্বামীর নাম: কৃষ্ণ চন্দ্র রায় বাড়ির নং : n0187 বয়স : 28 লিঙ্গ : মহিলা			নাম : সান্ত্বনা রায় স্বামীর নাম: রাজ কুমার রায় বাড়ির নং : 181 বয়স : 28 লিঙ্গ : মহিলা		
502	JLG3451259	ফটো উপলব্ধ	503	SKW1377605	ফটো উপলব্ধ	504	WB/03/015/102532	ফটো উপলব্ধ
নাম : বিনোদ রায় মায়ের নাম: বেলীশ্বরী রায় বাড়ির নং : n0144 বয়স : 39 লিঙ্গ : পুরুষ			নাম : কৃষ্ণ পদ রায় পিতার নাম: উমাচরণ রায় বাড়ির নং : n0236 বয়স : 36 লিঙ্গ : পুরুষ			নাম : কনিকা রায় স্বামীর নাম: নবীনানন্দ রায় বাড়ির নং : n0145 বয়স : 61 লিঙ্গ : মহিলা		
505	JLG3264199	ফটো উপলব্ধ	506	SKW2214203	ফটো উপলব্ধ	507	JLG3264397	ফটো উপলব্ধ
নাম : মানিক রায় মায়ের নাম: রাজেন রায় বাড়ির নং : n0079 বয়স : 55 লিঙ্গ : পুরুষ			নাম : চন্দন রায় পিতার নাম: মহেশ রায় বাড়ির নং : এন0055 বয়স : 25 লিঙ্গ : পুরুষ			নাম : ধনেশ চন্দ্র রায় পিতার নাম: শচীন্দ্র রায় বাড়ির নং : n0064 বয়স : 41 লিঙ্গ : পুরুষ		
508	SKW1726835	ফটো উপলব্ধ	509	ZMJ1759265	ফটো উপলব্ধ	510	JLG3451291	ফটো উপলব্ধ
নাম : সঞ্জয় রায় পিতার নাম: ভলেন্দ্রনাথ রায় বাড়ির নং : n0060 বয়স : 32 লিঙ্গ : পুরুষ			নাম : লিপিকা রায় স্বামীর নাম: রাজীব রায় বাড়ির নং : এন006 বয়স : 30 লিঙ্গ : মহিলা			নাম : মিনতী বালা বর্মন রায় স্বামীর নাম: বিনয় রায় বাড়ির নং : n0225 বয়স : 48 লিঙ্গ : মহিলা		

বিধানসভা নির্বাচনক্ষেত্রের নং, নাম : 15-ধূপগুড়ি
ভাগ নং, নাম : 1-পশ্চিম ডাউকিমারী (উত্তরাংশ).

511	JLG3587771	ফটো উপলব্ধ	512	SKW2214476	ফটো উপলব্ধ	513	JLG3037819	ফটো উপলব্ধ
নাম : বুদ্ধদেব রায় পিতার নাম : শশধর রায় বাড়ির নং : n0245 বয়স : 39 লিঙ্গ : পুরুষ			নাম : ভাস্কর রায় পিতার নাম : গণেশ রায় বাড়ির নং : এন0115 বয়স : 25 লিঙ্গ : পুরুষ			নাম : কিরনবালা রায় স্বামীর নাম : বাবুলাল রায় বাড়ির নং : n0245 বয়স : 43 লিঙ্গ : মহিলা		
514	SKW2547412	ফটো উপলব্ধ	515	JLG3038270	ফটো উপলব্ধ	516	JLG3262896	ফটো উপলব্ধ
নাম : নিবেদিতা রায় পিতার নাম : মহেন্দ্র নাথ রায় বাড়ির নং : এন0102 বয়স : 23 লিঙ্গ : মহিলা			নাম : শ্যামলী রায় স্বামীর নাম : নকুল রায় বাড়ির নং : n0103 বয়স : 42 লিঙ্গ : মহিলা			নাম : প্রতিমা রায় স্বামীর নাম : মলিন রায় বাড়ির নং : n0046 বয়স : 43 লিঙ্গ : মহিলা		
517	JLG3038528	ফটো উপলব্ধ	518	SKW1588037	ফটো উপলব্ধ	519	WB/03/015/102630	ফটো উপলব্ধ
নাম : কল্পদেব রায় পিতার নাম : শশধর নাথ রায় বাড়ির নং : n0226 বয়স : 46 লিঙ্গ : পুরুষ			নাম : সবিতা রায় স্বামীর নাম : যতীন্দ্র নাথ রায় বাড়ির নং : n0055 বয়স : 35 লিঙ্গ : মহিলা			নাম : নরেন্দ্রনাথ রায় পিতার নাম : ভেলু রায় বাড়ির নং : n0135 বয়স : 76 লিঙ্গ : পুরুষ		
520	JLG3038312	ফটো উপলব্ধ	521	WB/03/015/102015	ফটো উপলব্ধ	522	WB/03/015/102031	ফটো উপলব্ধ
নাম : প্রেমদা রায় স্বামীর নাম : রাজেন্দ্র রায় বাড়ির নং : n0134 বয়স : 69 লিঙ্গ : মহিলা			নাম : সতীশ রায় পিতার নাম : ধৈর্যনাথ রায় বাড়ির নং : n0251 বয়স : 56 লিঙ্গ : পুরুষ			নাম : ভবেন্দ্রনাথ রায় পিতার নাম : যোগেন্দ্রনাথ রায় বাড়ির নং : n0217 বয়স : 57 লিঙ্গ : পুরুষ		
523	WB/03/015/102340	ফটো উপলব্ধ	524	SKW1587534	ফটো উপলব্ধ	525	WB/03/015/102083	ফটো উপলব্ধ
নাম : সুমারু রায় পিতার নাম : সুকেন্দ্রনাথ রায় বাড়ির নং : n0213 বয়স : 54 লিঙ্গ : পুরুষ			নাম : সনাতন রায় পিতার নাম : ধর্ম নাথ রায় বাড়ির নং : n0035 বয়স : 32 লিঙ্গ : পুরুষ			নাম : উকিল রায় পিতার নাম : ধর্মনারায়ন রায় বাড়ির নং : n0243 বয়স : 79 লিঙ্গ : পুরুষ		
526	SKW1483361	ফটো উপলব্ধ	527	WB/03/015/102650	ফটো উপলব্ধ	528	SKW1377654	ফটো উপলব্ধ
নাম : অনিমা রায় স্বামীর নাম : রতন রায় বাড়ির নং : n0243 বয়স : 37 লিঙ্গ : মহিলা			নাম : শ্যামাচরন রায় পিতার নাম : সুরেন্দ্রনাথ রায় বাড়ির নং : n0159 বয়স : 67 লিঙ্গ : পুরুষ			নাম : রূপালী রায় স্বামীর নাম : পবিত্র রায় বাড়ির নং : n0157 বয়স : 35 লিঙ্গ : মহিলা		
529	JLG3038247	ফটো উপলব্ধ	530	SKW1490549	ফটো উপলব্ধ	531	WB/03/015/102141	ফটো উপলব্ধ
নাম : ক্ষিতিশ চন্দ্র রায় পিতার নাম : সুশীল রায় বাড়ির নং : n0243 বয়স : 45 লিঙ্গ : পুরুষ			নাম : ননিবালা রায় স্বামীর নাম : মলিন রায় বাড়ির নং : n0299 বয়স : 33 লিঙ্গ : মহিলা			নাম : শান্তিবালা রায় স্বামীর নাম : ভূপেন্দ্রনাথ রায় বাড়ির নং : n0239 বয়স : 59 লিঙ্গ : মহিলা		
532	WB/03/015/102517	ফটো উপলব্ধ	533	SKW1852078	ফটো উপলব্ধ	534	WB/03/015/102498	ফটো উপলব্ধ
নাম : মেনকা রায় স্বামীর নাম : মলিন্দ্রনাথ রায় বাড়ির নং : n0132 বয়স : 52 লিঙ্গ : মহিলা			নাম : গুণ্ডরদেব রায় পিতার নাম : ভবেন্দ্র নাথ রায় বাড়ির নং : n0248 বয়স : 29 লিঙ্গ : পুরুষ			নাম : সুনতী রায় স্বামীর নাম : ভবেন্দ্রনাথ রায় বাড়ির নং : n0248 বয়স : 61 লিঙ্গ : মহিলা		
535	SKW1852102	ফটো উপলব্ধ	536	WB/03/015/102579	ফটো উপলব্ধ	537	JLG3194255	ফটো উপলব্ধ
নাম : জয়ন্তী রায় স্বামীর নাম : রনজিৎ রায় বাড়ির নং : n0130 বয়স : 30 লিঙ্গ : মহিলা			নাম : মনোরঞ্জন রায় পিতার নাম : প্রফুল্লকুমার রায় বাড়ির নং : n0129 বয়স : 51 লিঙ্গ : পুরুষ			নাম : দীপক রায় পিতার নাম : প্রফুল্ল কুমার রায় বাড়ির নং : n0124 বয়স : 44 লিঙ্গ : পুরুষ		
538	SKW1588029	ফটো উপলব্ধ	539	JLG3263225	ফটো উপলব্ধ	540	WB/03/015/102695	ফটো উপলব্ধ
নাম : প্রতিমা রায় স্বামীর নাম : বিকাশ রায় বাড়ির নং : n0123 বয়স : 34 লিঙ্গ : মহিলা			নাম : গোবিন্দ রায় পিতার নাম : বীরেন্দ্রনাথ রায় বাড়ির নং : n0053 বয়স : 40 লিঙ্গ : পুরুষ			নাম : মনু রায় পিতার নাম : রমেশ রায় বাড়ির নং : n0010 বয়স : 53 লিঙ্গ : পুরুষ		

বিধানসভা নির্বাচনক্ষেত্রের নং, নাম : 15-ধূপগুড়ি
ভাগ নং, নাম : 1-পশ্চিম ডাউকিমারী (উত্তরাংশ).

541	JLG3668522	নাম : ধরিত্রীমোহন রায় পিতার নাম: সুরেন্দ্রনাথ রায় বাড়ির নং : n0009 বয়স : 36 লিঙ্গ : পুরুষ	ফটো উপলব্ধ	542	WB/03/015/102427	নাম : জিরোবালা রায় স্বামীর নাম: দেবাসু রায় বাড়ির নং : n0107 বয়স : 59 লিঙ্গ : মহিলা	ফটো উপলব্ধ	543	WB/03/015/102180	নাম : অলোকা রায় স্বামীর নাম: সুরেন্দ্রনাথ রায় বাড়ির নং : n0009 বয়স : 61 লিঙ্গ : মহিলা	ফটো উপলব্ধ
544	WB/03/015/102363	নাম : দেবাসু রায় পিতার নাম: পূর্ণ রায় বাড়ির নং : n0107 বয়স : 67 লিঙ্গ : পুরুষ	ফটো উপলব্ধ	545	JLG1956622	নাম : সুকুমার রায় মায়ের নাম: নগেন রায় বাড়ির নং : n0007 বয়স : 51 লিঙ্গ : পুরুষ	ফটো উপলব্ধ	546	JLG3038015	নাম : রবিবালা রায় স্বামীর নাম: ধনেশ্বর রায় বাড়ির নং : n0007 বয়স : 43 লিঙ্গ : মহিলা	ফটো উপলব্ধ
547	SKW2571578	নাম : মহাদেব রায় পিতার নাম: মানিক রায় বাড়ির নং : এন0079 বয়স : 24 লিঙ্গ : পুরুষ	ফটো উপলব্ধ	548	WB/03/015/102195	নাম : প্রমোদা রায় স্বামীর নাম: গনেশ রায় বাড়ির নং : n0007 বয়স : 67 লিঙ্গ : মহিলা	ফটো উপলব্ধ	549	WB/03/015/102428	নাম : সন্ধ্যা রায় স্বামীর নাম: সুশীল রায় বাড়ির নং : n0106 বয়স : 53 লিঙ্গ : মহিলা	ফটো উপলব্ধ
550	SKW1588011	নাম : বুলটি রায় স্বামীর নাম: জগন্নাথ রায় বাড়ির নং : n0095 বয়স : 32 লিঙ্গ : মহিলা	ফটো উপলব্ধ	551	SKW2521607	নাম : হরিদ য়াল রায় পিতার নাম: শ্যামল কুমার রায় বাড়ির নং : নং0181 বয়স : 24 লিঙ্গ : পুরুষ	ফটো উপলব্ধ	552	JLG3668407	নাম : জ্যোতিষ রায় পিতার নাম: বুধমোহন রায় বাড়ির নং : n0254 বয়স : 33 লিঙ্গ : পুরুষ	ফটো উপলব্ধ
553	SKW1726736	নাম : বিমল রায় মায়ের নাম: পূর্ণিমাবালা রায় বাড়ির নং : n0163 বয়স : 31 লিঙ্গ : পুরুষ	ফটো উপলব্ধ	554	SKW1948801	নাম : ইলা রায় স্বামীর নাম: সঞ্জয় রায় বাড়ির নং : n0054 বয়স : 28 লিঙ্গ : মহিলা	ফটো উপলব্ধ	555	SKW1948793	নাম : সবিতা রায় পিতার নাম: রমেন রায় বাড়ির নং : n0157 বয়স : 30 লিঙ্গ : মহিলা	ফটো উপলব্ধ
556	JLG3264223	নাম : মালতী রায় স্বামীর নাম: অনিল রায় বাড়ির নং : n0244 বয়স : 40 লিঙ্গ : মহিলা	ফটো উপলব্ধ	557	SKW1948835	নাম : কৈলাশ রায় পিতার নাম: শঙ্খ রায় বাড়ির নং : n0163 বয়স : 28 লিঙ্গ : পুরুষ	ফটো উপলব্ধ	558	SKW2271997	নাম : মানিক রায় পিতার নাম: মোহন রায় বাড়ির নং : n0013 বয়স : 63 লিঙ্গ : পুরুষ	ফটো উপলব্ধ
559	SKW1377662	নাম : মীরা রায় স্বামীর নাম: ভরিলাল রায় বাড়ির নং : n0137 বয়স : 33 লিঙ্গ : মহিলা	ফটো উপলব্ধ	560	JLG3451150	নাম : মনিমালা রায় পিতার নাম: সনাতন রায় বাড়ির নং : n0137 বয়স : 39 লিঙ্গ : মহিলা	ফটো উপলব্ধ	561	JLG3264132	নাম : রীতা রায় স্বামীর নাম: কালীপদ রায় বাড়ির নং : n0051 বয়স : 41 লিঙ্গ : মহিলা	ফটো উপলব্ধ
562	WB/03/015/102045	নাম : বিজয় রায় পিতার নাম: ডালিম রায় বাড়ির নং : n0001 বয়স : 55 লিঙ্গ : পুরুষ	ফটো উপলব্ধ	563	JLG3451085	নাম : নমিতা রায় স্বামীর নাম: উত্তম রায় বাড়ির নং : n0050 বয়স : 43 লিঙ্গ : মহিলা	ফটো উপলব্ধ	564	WB/03/015/102032	নাম : নিশিকান্ত রায় পিতার নাম: মোহন রায় বাড়ির নং : n0001 বয়স : 59 লিঙ্গ : পুরুষ	ফটো উপলব্ধ
565	SKW2281954	নাম : টৈপকেনি রায় স্বামীর নাম: বিরাজ রায় বাড়ির নং : n0015 বয়স : 86 লিঙ্গ : মহিলা	ফটো উপলব্ধ	566	SKW1911742	নাম : জনক রায় পিতার নাম: মানিক রায় বাড়ির নং : n0013 বয়স : 30 লিঙ্গ : পুরুষ	ফটো উপলব্ধ	567	JLG3264124	নাম : মমতা রায় স্বামীর নাম: মহেশ চন্দ্র রায় বাড়ির নং : n0008 বয়স : 41 লিঙ্গ : মহিলা	ফটো উপলব্ধ
568	WB/03/015/102108	নাম : উপালা রায় স্বামীর নাম: ভলেন্দ্র নাথ রায় বাড়ির নং : n0008 বয়স : 63 লিঙ্গ : মহিলা	ফটো উপলব্ধ	569	JLG3668605	নাম : গনেশ রায় পিতার নাম: মোননাথ রায় বাড়ির নং : n0011 বয়স : 41 লিঙ্গ : পুরুষ	ফটো উপলব্ধ	570	SKW2214377	নাম : প্রশান্ত রায় পিতার নাম: সূর্যমোহন রায় বাড়ির নং : এন0027 বয়স : 25 লিঙ্গ : পুরুষ	ফটো উপলব্ধ

বিধানসভা নির্বাচনক্ষেত্রের নং, নাম : 15-ধূপগুড়ি
ভাগ নং, নাম : 1-পশ্চিম ডাউকিমারী (উত্তরাংশ).

571	JLG3263373	ফটো উপলব্ধ	572	SKW1483312	ফটো উপলব্ধ	573	SKW2521557	ফটো উপলব্ধ
নাম : ধনঞ্জয় রায় পিতার নাম: সুরেন্দ্র নাথ রায় বাড়ির নং : n0009 বয়স : 41 লিঙ্গ : পুরুষ			নাম : রমাপদ রায় পিতার নাম: জীতেন্দ্র নাথ রায় বাড়ির নং : n0247 বয়স : 32 লিঙ্গ : পুরুষ			নাম : পূর্ণমা রায় পিতার নাম: নীলকন্ঠ রায় বাড়ির নং : নং0041 বয়স : 24 লিঙ্গ : মহিলা		
574	SKW1948819	ফটো উপলব্ধ	575	WB/03/015/102012	ফটো উপলব্ধ	576	SKW2521425	ফটো উপলব্ধ
নাম : জগদীশ রায় পিতার নাম: সুধাংশু রায় বাড়ির নং : n0245 বয়স : 28 লিঙ্গ : পুরুষ			নাম : জীতেন্দ্রনাথ রায় পিতার নাম: হরেন্দ্রনাথ রায় বাড়ির নং : n0247 বয়স : 67 লিঙ্গ : পুরুষ			নাম : গিতা রায় পিতার নাম: মনু রায় বাড়ির নং : নং0010 বয়স : 24 লিঙ্গ : পুরুষ		
577	SKW2154227	ফটো উপলব্ধ	578	SKW1852334	ফটো উপলব্ধ	579	WB/03/015/102197	ফটো উপলব্ধ
নাম : মল্লিকা রায় স্বামীর নাম: হীরক রায় বাড়ির নং : n0293 বয়স : 27 লিঙ্গ : মহিলা			নাম : সান্তনা রায় স্বামীর নাম: শিপক রায় বাড়ির নং : n0159 বয়স : 30 লিঙ্গ : মহিলা			নাম : চিরবালা রায় স্বামীর নাম: উকিল রায় বাড়ির নং : n0245 বয়স : 71 লিঙ্গ : মহিলা		
580	SKW1726611	ফটো উপলব্ধ	581	SKW1472323	ফটো উপলব্ধ	582	WB/03/015/102366	ফটো উপলব্ধ
নাম : চন্দনা রায় স্বামীর নাম: নিশিলাল রায় বাড়ির নং : n0245 বয়স : 39 লিঙ্গ : মহিলা			নাম : মেনকা রায় স্বামীর নাম: দিপু রায় বাড়ির নং : n0347 বয়স : 32 লিঙ্গ : মহিলা			নাম : নিশিলাল রায় পিতার নাম: শশধর রায় বাড়ির নং : n0245 বয়স : 51 লিঙ্গ : পুরুষ		
583	WB/03/015/102348	ফটো উপলব্ধ	584	SKW1483338	ফটো উপলব্ধ	585	WB/03/015/102405	ফটো উপলব্ধ
নাম : জগদীশ রায় পিতার নাম: ছবিলাল রায় বাড়ির নং : n0115 বয়স : 51 লিঙ্গ : পুরুষ			নাম : সমীর চন্দ্র রায় পিতার নাম: রাজেশ্বর রায় বাড়ির নং : n0253 বয়স : 33 লিঙ্গ : পুরুষ			নাম : রাজেশ্বর রায় পিতার নাম: যোগেন্দ্রনাথ রায় বাড়ির নং : n0253 বয়স : 63 লিঙ্গ : পুরুষ		
586	WB/03/015/102021	ফটো উপলব্ধ	587	SKW2755049	ফটো উপলব্ধ	588	WB/03/015/102336	ফটো উপলব্ধ
নাম : প্রধান রায় পিতার নাম: নবকান্ত রায় বাড়ির নং : n0280 বয়স : 63 লিঙ্গ : পুরুষ			নাম : খীরোড রায় পিতার নাম: প্রধান রায় বাড়ির নং : পশ্চিম ডাউকিমারি বয়স : 23 লিঙ্গ : পুরুষ			নাম : জয়ন্তী রায় স্বামীর নাম: নলিনী কান্ত রায় বাড়ির নং : n0210 বয়স : 61 লিঙ্গ : মহিলা		
589	WB/03/015/102426	ফটো উপলব্ধ	590	WB/03/015/102429	ফটো উপলব্ধ	591	SKW1483189	ফটো উপলব্ধ
নাম : আরতী রায় স্বামীর নাম: সদানন্দ রায় বাড়ির নং : n0110 বয়স : 57 লিঙ্গ : মহিলা			নাম : ললিতা রায় স্বামীর নাম: গেরগের রায় বাড়ির নং : n0109 বয়স : 59 লিঙ্গ : মহিলা			নাম : সঞ্জিত রায় পিতার নাম: আশারু রায় বাড়ির নং : n0108 বয়স : 32 লিঙ্গ : পুরুষ		
592	WB/03/015/138702	ফটো উপলব্ধ	593	SKW1587690	ফটো উপলব্ধ	594	SKW1948785	ফটো উপলব্ধ
নাম : সাইবানী রায় স্বামীর নাম: পঙ্ক মহল রায় বাড়ির নং : n0262 বয়স : 73 লিঙ্গ : মহিলা			নাম : হেমন্ত রায় পিতার নাম: ভীষ্ম রায় বাড়ির নং : n0152 বয়স : 32 লিঙ্গ : পুরুষ			নাম : দীপিকা (অধিকারী) রায় স্বামীর নাম: শেখর রায় বাড়ির নং : n0119 বয়স : 30 লিঙ্গ : মহিলা		
595	SKW1948777	ফটো উপলব্ধ	596	SKW1948744	ফটো উপলব্ধ	597	SKW1948736	ফটো উপলব্ধ
নাম : অজবালা রায় স্বামীর নাম: সুবোল রায় বাড়ির নং : n0159 বয়স : 68 লিঙ্গ : মহিলা			নাম : রতন রায় পিতার নাম: মানিক রায় বাড়ির নং : n0013 বয়স : 28 লিঙ্গ : পুরুষ			নাম : তনুশ্রী রায় পিতার নাম: শশীভূষণ রায় বাড়ির নং : n0148 বয়স : 28 লিঙ্গ : মহিলা		
598	WB/03/015/102116	ফটো উপলব্ধ	599	WB/03/015/102078	ফটো উপলব্ধ	600	JLG3263092	ফটো উপলব্ধ
নাম : বিনোবালা রায় স্বামীর নাম: আত্মারাম রায় বাড়ির নং : n0034 বয়স : 73 লিঙ্গ : মহিলা			নাম : গিরেন্দ্রনাথ রায় পিতার নাম: গোবিন্দ রায় বাড়ির নং : n0033 বয়স : 76 লিঙ্গ : পুরুষ			নাম : স্বর্ণলতা রায় স্বামীর নাম: দীনবন্ধু রায় বাড়ির নং : n0043 বয়স : 66 লিঙ্গ : মহিলা		

বিধানসভা নির্বাচনক্ষেত্রের নং, নাম : 15-ধূপগুড়ি
ভাগ নং, নাম : 1-পশ্চিম ডাউকিমারী (উত্তরাংশ).

601	WB/03/015/102688	নাম : বাসন্তীবালা রায় স্বামীর নাম: রমেনচন্দ্র রায় বাড়ির নং : n0156 বয়স : 56 লিঙ্গ : মহিলা	ফটো উপলব্ধ	602	WB/03/015/102211	নাম : লালবাবু রায় পিতার নাম: বিজয় রায় বাড়ির নং : n0191 বয়স : 54 লিঙ্গ : পুরুষ	ফটো উপলব্ধ	603	WB/03/015/102396	নাম : রমেনচন্দ্র রায় পিতার নাম: কাঞ্চনকুমার রায় বাড়ির নং : n0157 বয়স : 61 লিঙ্গ : পুরুষ	ফটো উপলব্ধ
604	SKW1810472	নাম : মল্লিকা রায় স্বামীর নাম: দীলিপ কুমার রায় বাড়ির নং : n0181 বয়স : 30 লিঙ্গ : মহিলা	ফটো উপলব্ধ	605	SKW1239474	নাম : সোমা রায় স্বামীর নাম: পঞ্চানন রায় বাড়ির নং : n0182 বয়স : 36 লিঙ্গ : মহিলা	ফটো উপলব্ধ	606	JLG3263241	নাম : মনোরঞ্জন রায় পিতার নাম: বিপিন চন্দ্র রায় বাড়ির নং : n0052 বয়স : 43 লিঙ্গ : পুরুষ	ফটো উপলব্ধ
607	WB/03/015/102420	নাম : মহেশ চন্দ্র রায় পিতার নাম: সুরেন্দ্র নাথ রায় বাড়ির নং : n0055 বয়স : 56 লিঙ্গ : পুরুষ	ফটো উপলব্ধ	608	WB/03/015/102266	নাম : যশোদা রায় স্বামীর নাম: দীনবন্ধু রায় বাড়ির নং : n0018 বয়স : 69 লিঙ্গ : মহিলা	ফটো উপলব্ধ	609	WB/03/015/102213	নাম : দীনবন্ধু রায় পিতার নাম: হেমন্ত রায় বাড়ির নং : n0018 বয়স : 73 লিঙ্গ : পুরুষ	ফটো উপলব্ধ
610	WB/03/015/102675	নাম : ভলেন্দ্র রায় পিতার নাম: চিন্ময় রায় বাড়ির নং : n0060 বয়স : 68 লিঙ্গ : পুরুষ	ফটো উপলব্ধ	611	WB/03/015/102076	নাম : গনেশ রায় পিতার নাম: গজেন্দ্র রায় বাড়ির নং : n0215 বয়স : 59 লিঙ্গ : পুরুষ	ফটো উপলব্ধ	612	WB/03/015/102358	নাম : অন্নবালা রায় স্বামীর নাম: গজেন্দ্র রায় বাড়ির নং : n0215 বয়স : 81 লিঙ্গ : মহিলা	ফটো উপলব্ধ
613	MFV2973626	নাম : পবিতা রায় স্বামীর নাম: স্বপন কুমার রায় বাড়ির নং : n0283 বয়স : 36 লিঙ্গ : মহিলা	ফটো উপলব্ধ	614	SKW1726801	নাম : দিপেন রায় পিতার নাম: দীনেশ রায় বাড়ির নং : n0002 বয়স : 30 লিঙ্গ : পুরুষ	ফটো উপলব্ধ	615	JLG3275690	নাম : চৈতীবালা রায় স্বামীর নাম: নিখিল রায় বাড়ির নং : n0063 বয়স : 42 লিঙ্গ : মহিলা	ফটো উপলব্ধ
616	JLG3264280	নাম : পুলিন চন্দ্র রায় মায়ের নাম: ফুলোবালা রায় বাড়ির নং : n0130 বয়স : 40 লিঙ্গ : পুরুষ	ফটো উপলব্ধ	617	SKW1587583	নাম : রতন রায় পিতার নাম: সুশীল রায় বাড়ির নং : n0243 বয়স : 45 লিঙ্গ : পুরুষ	ফটো উপলব্ধ	618	WB/03/015/102516	নাম : স্নেহলতা রায় স্বামীর নাম: শ্যামাচরন রায় বাড়ির নং : n0159 বয়স : 59 লিঙ্গ : মহিলা	ফটো উপলব্ধ
619	SKW1239557	নাম : নিয়তী রায় স্বামীর নাম: ক্ষিতিশ চন্দ্র রায় বাড়ির নং : n0243 বয়স : 36 লিঙ্গ : মহিলা	ফটো উপলব্ধ	620	WB/03/015/102526	নাম : ফুলফুলি রায় স্বামীর নাম: মোহন রায় বাড়ির নং : n0157 বয়স : 65 লিঙ্গ : মহিলা	ফটো উপলব্ধ	621	SKW1852045	নাম : তাপস রায় পিতার নাম: ভূপেন্দ্র নাথ রায় বাড়ির নং : n0239 বয়স : 30 লিঙ্গ : পুরুষ	ফটো উপলব্ধ
622	SKW2598605	নাম : ছত্রমন রায় পিতার নাম: উপেন্দ্রনাথ রায় বাড়ির নং : এন0238 বয়স : 23 লিঙ্গ : পুরুষ	ফটো উপলব্ধ	623	SKW2309284	নাম : শান্তিবালা রায় স্বামীর নাম: হেমন্ত রায় বাড়ির নং : n0017 বয়স : 85 লিঙ্গ : মহিলা	ফটো উপলব্ধ	624	WB/03/015/102224	নাম : উপেন্দ্রনাথ রায় পিতার নাম: সুকেন্দ্রনাথ রায় বাড়ির নং : n0238 বয়স : 60 লিঙ্গ : পুরুষ	ফটো উপলব্ধ
Q 625	JLG3668712	নাম : শুধেবালা রায় স্বামীর নাম: গৌরপদ রায় বাড়ির নং : বয়স : 38 লিঙ্গ : মহিলা	ফটো উপলব্ধ	626	SKW1587989	নাম : পার্বতী রায় স্বামীর নাম: সঞ্জিত কুমার রায় বাড়ির নং : n0243 বয়স : 33 লিঙ্গ : মহিলা	ফটো উপলব্ধ	627	SKW2520344	নাম : শুবানাথ রায় পিতার নাম: সুম মোহন রায় বাড়ির নং : n0133 বয়স : 41 লিঙ্গ : পুরুষ	ফটো উপলব্ধ
628	WB/03/015/102446	নাম : সুরবালা রায় স্বামীর নাম: কেরকেরু রায় বাড়ির নং : n0050 বয়স : 81 লিঙ্গ : মহিলা	ফটো উপলব্ধ	629	JLG3263209	নাম : যতীন্দ্র নাথ রায় পিতার নাম: সুরেন্দ্র নাথ রায় বাড়ির নং : n0055 বয়স : 43 লিঙ্গ : পুরুষ	ফটো উপলব্ধ	630	WB/03/015/102587	নাম : ফলিন্দ্রনাথ রায় পিতার নাম: রাজেন্দ্রনাথ রায় বাড়ির নং : n0133 বয়স : 51 লিঙ্গ : পুরুষ	ফটো উপলব্ধ

বিধানসভা নির্বাচনক্ষেত্রের নং, নাম : 15-ধূপগুড়ি
ভাগ নং, নাম : 1-পশ্চিম ডাউকিমারী (উত্তরাংশ).

631	SKW2613628	ফটো উপলব্ধ	632	SKW2562510	ফটো উপলব্ধ	633	SKW1377456	ফটো উপলব্ধ
নাম : রিংকি রায় পিতার নাম: অলিন্দ্রনাথ রয় বাড়ির নং : এন0056 বয়স : 22 লিঙ্গ : মহিলা			নাম : মনোজ রায় পিতার নাম: দীনেশ চন্দ্র রায় বাড়ির নং : এন0253 বয়স : 24 লিঙ্গ : পুরুষ			নাম : গিরেন রায় পিতার নাম: হীরাজ রায় বাড়ির নং : n0104 বয়স : 37 লিঙ্গ : পুরুষ		
634	WB/03/015/102062	ফটো উপলব্ধ	635	WB/03/015/102346	ফটো উপলব্ধ	636	SKW2530640	ফটো উপলব্ধ
নাম : যমুনাবালা রায় স্বামীর নাম: ভোলানাথ রায় বাড়ির নং : n0006 বয়স : 79 লিঙ্গ : মহিলা			নাম : জগদানন্দ রায় পিতার নাম: বাহাদুর রায় বাড়ির নং : n0102 বয়স : 53 লিঙ্গ : পুরুষ			নাম : হরি প্রসাদ রায় পিতার নাম: বীরেন্দ্র নাথ রায় বাড়ির নং : এন0025 বয়স : 23 লিঙ্গ : পুরুষ		
637	SKW2572733	ফটো উপলব্ধ	638	SKW1948637	ফটো উপলব্ধ	639	JLG3263126	ফটো উপলব্ধ
নাম : দীপা রায় পিতার নাম: দুর্ঘধন রায় বাড়ির নং : এন0025 বয়স : 23 লিঙ্গ : মহিলা			নাম : তাপস রায় পিতার নাম: মলিন্দ্র নাথ রায় বাড়ির নং : n0132 বয়স : 28 লিঙ্গ : পুরুষ			নাম : বাসন্তী রায় স্বামীর নাম: দেবারু রায় বাড়ির নং : n0120 বয়স : 41 লিঙ্গ : মহিলা		
640	JLG3587813	ফটো উপলব্ধ	641	WB/03/015/102257	ফটো উপলব্ধ	642	SKW1727080	ফটো উপলব্ধ
নাম : গোকুল রায় মায়ের নাম: জ্ঞান বালা রায় বাড়ির নং : n0142 বয়স : 38 লিঙ্গ : পুরুষ			নাম : ভীষ্ম রায় পিতার নাম: ভাণ্ডার রায় বাড়ির নং : n0152 বয়স : 57 লিঙ্গ : পুরুষ			নাম : রমানাথ রায় পিতার নাম: মনেশ রায় বাড়ির নং : n0141 বয়স : 30 লিঙ্গ : পুরুষ		
643	WB/03/015/102569	ফটো উপলব্ধ	644	JLG1956341	ফটো উপলব্ধ	645	WB/03/015/102626	ফটো উপলব্ধ
নাম : উপালা রায় স্বামীর নাম: মনেশ রায় বাড়ির নং : n0141 বয়স : 55 লিঙ্গ : মহিলা			নাম : মুনাল চন্দ্র রায় পিতার নাম: বিপিন চন্দ্র রায় বাড়ির নং : n0147 বয়স : 45 লিঙ্গ : পুরুষ			নাম : সুকুমার রায় পিতার নাম: বিপিনচন্দ্র রায় বাড়ির নং : n0147 বয়স : 53 লিঙ্গ : পুরুষ		
646	SKW1239748	ফটো উপলব্ধ	647	SKW1239581	ফটো উপলব্ধ	648	JLG3262995	ফটো উপলব্ধ
নাম : প্রতিমা রায় স্বামীর নাম: গনেশ চন্দ্র রায় বাড়ির নং : n0143 বয়স : 34 লিঙ্গ : মহিলা			নাম : শ্রীমন্ত রায় পিতার নাম: ভীষ্ম রায় বাড়ির নং : n0152 বয়স : 35 লিঙ্গ : পুরুষ			নাম : পরেশ রায় পিতার নাম: জীতেন্দ্রনাথ রায় বাড়ির নং : n0148 বয়স : 40 লিঙ্গ : পুরুষ		
649	JLG3262979	ফটো উপলব্ধ	650	WB/03/015/102370	ফটো উপলব্ধ	651	WB/03/015/102262	ফটো উপলব্ধ
নাম : স্বপনকুমার রায় পিতার নাম: দর্পনাথ রায় বাড়ির নং : n0148 বয়স : 41 লিঙ্গ : পুরুষ			নাম : নীলকণ্ঠ রায় পিতার নাম: রাজেন্দ্রনাথ রায় বাড়ির নং : n0041 বয়স : 71 লিঙ্গ : পুরুষ			নাম : মেনকা রায় স্বামীর নাম: জয়হরি রায় বাড়ির নং : n0227 বয়স : 63 লিঙ্গ : মহিলা		
652	SKW2026979	ফটো উপলব্ধ	653	SKW2523017	ফটো উপলব্ধ	654	SKW2224533	ফটো উপলব্ধ
নাম : মিনু রায় পিতার নাম: সমারু রায় বাড়ির নং : নং0132 বয়স : 28 লিঙ্গ : মহিলা			নাম : নিতিশ রায় পিতার নাম: সন্তোষ রায় বাড়ির নং : নং0007 বয়স : 24 লিঙ্গ : পুরুষ			নাম : প্রশান্ত রায় পিতার নাম: দেবারু রায় বাড়ির নং : নং120 বয়স : 25 লিঙ্গ : পুরুষ		
Q 655	SKW2060283	ফটো উপলব্ধ	656	WB/03/015/093184	ফটো উপলব্ধ	657	SKW1543479	ফটো উপলব্ধ
নাম : পূর্ণিমা রায় স্বামীর নাম: দেবেন্দ্র নাথ রায় বাড়ির নং : বয়স : 55 লিঙ্গ : মহিলা			নাম : রঞ্জিত রায় পিতার নাম: সতিশ রায় বাড়ির নং : n0241 বয়স : 60 লিঙ্গ : পুরুষ			নাম : শ্রীরাম রায় পিতার নাম: দুর্গাচরণ রায় বাড়ির নং : n0137 বয়স : 33 লিঙ্গ : পুরুষ		
658	WB/03/015/102109	ফটো উপলব্ধ	659	WB/03/015/102100	ফটো উপলব্ধ	660	JLG1961119	ফটো উপলব্ধ
নাম : সুমিত্রা রায় স্বামীর নাম: গজেন্দ্রনাথ রায় বাড়ির নং : n0029 বয়স : 61 লিঙ্গ : মহিলা			নাম : ননীবালা রায় স্বামীর নাম: গিরিশচন্দ্র রায় বাড়ির নং : n0028 বয়স : 63 লিঙ্গ : মহিলা			নাম : অলোক রায় পিতার নাম: কান্তেশ্বর রায় বাড়ির নং : n0160 বয়স : 50 লিঙ্গ : পুরুষ		

বিধানসভা নির্বাচনক্ষেত্রের নং, নাম : 15-ধূপগুড়ি
ভাগ নং, নাম : 1-পশ্চিম ডাউকিমারী (উত্তরাংশ).

661	JLG3262847	ফটো উপলব্ধ	662	SKW2316925	ফটো উপলব্ধ	663	WB/03/015/102176	ফটো উপলব্ধ
নাম : কৌশলা রায় স্বামীর নাম: দুর্ধ্বন রায় বাড়ির নং : n0025 বয়স : 43 লিঙ্গ : মহিলা			নাম : জয়মতী রায় স্বামীর নাম: লেট রাখাল রায় বাড়ির নং : n0138 বয়স : 60 লিঙ্গ : মহিলা			নাম : বীরেন্দ্রনাথ রায় পিতার নাম: দেবেন্দ্রনাথ রায় বাড়ির নং : n0181 বয়স : 54 লিঙ্গ : পুরুষ		
664	WB/03/015/102492	ফটো উপলব্ধ	665	SKW2530830	ফটো উপলব্ধ	666	WB/03/015/102318	ফটো উপলব্ধ
নাম : বুধবালা রায় স্বামীর নাম: কমলকুমার রায় বাড়ির নং : n0181 বয়স : 59 লিঙ্গ : মহিলা			নাম : দেবশ্রী রায় পিতার নাম: তপন কুমার রায় বাড়ির নং : এন0025 বয়স : 23 লিঙ্গ : মহিলা			নাম : সূর্যমণী রায় স্বামীর নাম: সতিশ রায় বাড়ির নং : n0203 বয়স : 62 লিঙ্গ : মহিলা		
667	JLG3263274	ফটো উপলব্ধ	668	SKW2521748	ফটো উপলব্ধ	669	SKW2522340	ফটো উপলব্ধ
নাম : বেনীমাধব রায় পিতার নাম: বিপিনচন্দ্র রায় বাড়ির নং : n0182 বয়স : 42 লিঙ্গ : পুরুষ			নাম : ধনেশ রায় পিতার নাম: মলিন রায় বাড়ির নং : নং0046 বয়স : 24 লিঙ্গ : পুরুষ			নাম : হরিপ্রসাদ রায় পিতার নাম: ধনেশ্বর রায় বাড়ির নং : নং0007 বয়স : 24 লিঙ্গ : পুরুষ		
670	SKW1377431	ফটো উপলব্ধ	671	WB/03/015/102334	ফটো উপলব্ধ	672	JLG3038452	ফটো উপলব্ধ
নাম : সঞ্জিৎ রায় পিতার নাম: সুশেন রায় বাড়ির নং : n0016 বয়স : 35 লিঙ্গ : পুরুষ			নাম : বুধবালা রায় স্বামীর নাম: সুশেন রায় বাড়ির নং : n0016 বয়স : 69 লিঙ্গ : মহিলা			নাম : অনিতা রায় স্বামীর নাম: মন্টু রায় বাড়ির নং : n0010 বয়স : 43 লিঙ্গ : মহিলা		
673	SKW1587823	ফটো উপলব্ধ	674	WB/03/015/102324	ফটো উপলব্ধ	675	SKW2154219	ফটো উপলব্ধ
নাম : শিখা রায় স্বামীর নাম: নিরঞ্জন রায় বাড়ির নং : n0009 বয়স : 33 লিঙ্গ : মহিলা			নাম : শান্তিবালা রায় স্বামীর নাম: নরেন্দ্রনাথ রায় বাড়ির নং : n0257 বয়স : 76 লিঙ্গ : মহিলা			নাম : কৃষ্ণ রায় পিতার নাম: সুমারু রায় বাড়ির নং : n0342 বয়স : 27 লিঙ্গ : পুরুষ		
676	WB/03/015/102645	ফটো উপলব্ধ	677	WB/03/015/102504	ফটো উপলব্ধ	678	WB/03/015/102598	ফটো উপলব্ধ
নাম : দেবেন্দ্রনাথ রায় পিতার নাম: কাঞ্চনকুমার রায় বাড়ির নং : n0157 বয়স : 66 লিঙ্গ : পুরুষ			নাম : সনবালা রায় স্বামীর নাম: মলিনচন্দ্র রায় বাড়ির নং : n0157 বয়স : 61 লিঙ্গ : মহিলা			নাম : ভারতীবালা রায় স্বামীর নাম: ফলিনচন্দ্র রায় বাড়ির নং : n0157 বয়স : 65 লিঙ্গ : মহিলা		
679	WB/03/015/102662	ফটো উপলব্ধ	680	JLG3451069	ফটো উপলব্ধ	681	WB/03/015/102387	ফটো উপলব্ধ
নাম : তারাপদ রায় পিতার নাম: বুধমন রায় বাড়ির নং : n0019 বয়স : 79 লিঙ্গ : পুরুষ			নাম : রাজকুমার রায় পিতার নাম: জীতেন্দ্র নাথ রায় বাড়ির নং : n0054 বয়স : 45 লিঙ্গ : পুরুষ			নাম : বেনাই রায় পিতার নাম: ধরফরু রায় বাড়ির নং : n0256 বয়স : 54 লিঙ্গ : পুরুষ		
682	JLG3587748	ফটো উপলব্ধ	683	SKW1948751	ফটো উপলব্ধ	684	WB/03/015/102106	ফটো উপলব্ধ
নাম : সাবিত্রী রায় স্বামীর নাম: জগদীশ রায় বাড়ির নং : n0255 বয়স : 42 লিঙ্গ : মহিলা			নাম : তপন রায় পিতার নাম: গেরগেরু রায় বাড়ির নং : n0109 বয়স : 28 লিঙ্গ : পুরুষ			নাম : সন্ধ্যাবালা রায় স্বামীর নাম: ধর্মনাথ রায় বাড়ির নং : n0035 বয়স : 60 লিঙ্গ : মহিলা		
685	SKW1377191	ফটো উপলব্ধ	686	WB/03/015/102221	ফটো উপলব্ধ	687	JLG3262946	ফটো উপলব্ধ
নাম : দিপক রায় পিতার নাম: কালিপদ রায় বাড়ির নং : n0030 বয়স : 32 লিঙ্গ : পুরুষ			নাম : কৌশল্যা রায় স্বামীর নাম: কালীপদ রায় বাড়ির নং : n0030 বয়স : 63 লিঙ্গ : মহিলা			নাম : উষা রায় স্বামীর নাম: দীনেশ চন্দ্র রায় বাড়ির নং : n0253 বয়স : 50 লিঙ্গ : মহিলা		
688	SKW2245801	ফটো উপলব্ধ	689	SKW0322578	ফটো উপলব্ধ	690	SKW2552537	ফটো উপলব্ধ
নাম : সৌমিত্র রায় পিতার নাম: ধনঞ্জয় রায় বাড়ির নং : এন0206 বয়স : 25 লিঙ্গ : পুরুষ			নাম : রঞ্জিতা রায় পিতার নাম: দেবারু রায় বাড়ির নং : n0113 বয়স : 36 লিঙ্গ : মহিলা			নাম : দীপঙ্কর রায় পিতার নাম: নিশিলাল রায় বাড়ির নং : n0245 বয়স : 24 লিঙ্গ : পুরুষ		

বিধানসভা নির্বাচনক্ষেত্রের নং, নাম : 15-ধূপগুড়ি
ভাগ নং, নাম : 1-পশ্চিম ডাউকিমারী (উত্তরাংশ).

691	WB/03/015/102199	নাম : অনিলচন্দ্র রায় পিতার নাম: জীতেন্দ্রনাথ রায় বাড়ির নং : n0054 বয়স : 59 লিঙ্গ : পুরুষ	ফটো উপলব্ধ	692	SKW1239722	নাম : দিপু রায় পিতার নাম: বিপিন চন্দ্র রায় বাড়ির নং : n0052 বয়স : 34 লিঙ্গ : পুরুষ	ফটো উপলব্ধ	693	JLG3595923	নাম : প্রতিমা রায় স্বামীর নাম: মনোরঞ্জন রায় বাড়ির নং : n0052 বয়স : 37 লিঙ্গ : মহিলা	ফটো উপলব্ধ
694	JLG3522224	নাম : সুন্দরীবালা রায় স্বামীর নাম: বিপিনচন্দ্র রায় বাড়ির নং : n0052 বয়স : 63 লিঙ্গ : মহিলা	ফটো উপলব্ধ	695	JLG3038130	নাম : নমিতা রায় স্বামীর নাম: নিশিকান্ত রায় বাড়ির নং : n0001 বয়স : 42 লিঙ্গ : মহিলা	ফটো উপলব্ধ	696	SKW1852193	নাম : নমিতা রায়(দেব) স্বামীর নাম: দীপক রায় বাড়ির নং : n0169 বয়স : 45 লিঙ্গ : মহিলা	ফটো উপলব্ধ
697	SKW1724517	নাম : অঞ্জনা রায় স্বামীর নাম: জ্যোতিষ রায় বাড়ির নং : n0351 বয়স : 30 লিঙ্গ : মহিলা	ফটো উপলব্ধ	698	JLG3037983	নাম : মায়ারায় স্বামীর নাম: কেশব রায় বাড়ির নং : n0159 বয়স : 43 লিঙ্গ : মহিলা	ফটো উপলব্ধ	699	WB/03/015/102380	নাম : বাবুলাল রায় পিতার নাম: শশধর রায় বাড়ির নং : n0245 বয়স : 54 লিঙ্গ : মহিলা	ফটো উপলব্ধ
700	SKW1377589	নাম : প্রদীপ রায় পিতার নাম: সুধাংশু রায় বাড়ির নং : n0245 বয়স : 33 লিঙ্গ : পুরুষ	ফটো উপলব্ধ	701	SKW1726777	নাম : কৈলাশ রায় পিতার নাম: কালীকান্ত রায় বাড়ির নং : n0235 বয়স : 33 লিঙ্গ : পুরুষ	ফটো উপলব্ধ	702	SKW1377613	নাম : ক্ষিরোদ রায় পিতার নাম: কালীকান্ত রায় বাড়ির নং : n0235 বয়স : 34 লিঙ্গ : পুরুষ	ফটো উপলব্ধ
703	SKW1587674	নাম : অবিনাশ রায় পিতার নাম: অতুল চন্দ্র রায় বাড়ির নং : n0233 বয়স : 33 লিঙ্গ : পুরুষ	ফটো উপলব্ধ	704	SKW1726603	নাম : চায়না রায় স্বামীর নাম: বিনোদ রায় বাড়ির নং : n0144 বয়স : 37 লিঙ্গ : মহিলা	ফটো উপলব্ধ	705	SKW2281947	নাম : সুরেশ রায় পিতার নাম: বিরাজ রায় বাড়ির নং : n0015 বয়স : 76 লিঙ্গ : পুরুষ	ফটো উপলব্ধ
706	WB/03/015/102302	নাম : সবিতা রায় স্বামীর নাম: দীনেশ রায় বাড়ির নং : n0014 বয়স : 61 লিঙ্গ : মহিলা	ফটো উপলব্ধ	707	WB/03/015/102653	নাম : সূর্যমোহন রায় পিতার নাম: কালীপদ রায় বাড়ির নং : n0027 বয়স : 59 লিঙ্গ : পুরুষ	ফটো উপলব্ধ	708	WB/03/015/102132	নাম : সুনতিবালা রায় স্বামীর নাম: মোমনাথ রায় বাড়ির নং : n0011 বয়স : 73 লিঙ্গ : মহিলা	ফটো উপলব্ধ
709	JLG3038635	নাম : ভরিলাল রায় পিতার নাম: শুভঙ্কর রায় বাড়ির নং : n0137 বয়স : 47 লিঙ্গ : পুরুষ	ফটো উপলব্ধ	710	WB/03/015/102057	নাম : গজেন্দ্রনাথ রায় পিতার নাম: বুধারু রায় বাড়ির নং : n0005 বয়স : 69 লিঙ্গ : পুরুষ	ফটো উপলব্ধ	711	WB/03/015/102658	নাম : সাধনা রায় স্বামীর নাম: কান্তেশ্বর রায় বাড়ির নং : n0169 বয়স : 63 লিঙ্গ : মহিলা	ফটো উপলব্ধ
712	JLG3451226	নাম : দীলিপ রায় পিতার নাম: সুশীল রায় বাড়ির নং : n0106 বয়স : 39 লিঙ্গ : পুরুষ	ফটো উপলব্ধ	713	WB/03/015/102580	নাম : বৃধমোহন রায় পিতার নাম: শরুমোহন রায় বাড়ির নং : n0254 বয়স : 69 লিঙ্গ : পুরুষ	ফটো উপলব্ধ	714	JLG3590668	নাম : শেফালী রায় স্বামীর নাম: বিমল কুমার রায় বাড়ির নং : n0253 বয়স : 39 লিঙ্গ : মহিলা	ফটো উপলব্ধ
715	JLG1319169	নাম : চন্দন রায় পিতার নাম: বিশারু রায় বাড়ির নং : n0056 বয়স : 57 লিঙ্গ : পুরুষ	ফটো উপলব্ধ	716	JLG3587763	নাম : প্রমীলা রায় স্বামীর নাম: মনেশ চন্দ্র রায় বাড়ির নং : n0135 বয়স : 37 লিঙ্গ : মহিলা	ফটো উপলব্ধ	717	SKW1377472	নাম : প্রদীপ রায় পিতার নাম: আষারু রায় বাড়ির নং : n0109 বয়স : 36 লিঙ্গ : পুরুষ	ফটো উপলব্ধ
718	WB/03/015/102171	নাম : গেরগেরু রায় পিতার নাম: সন্দেবু রায় বাড়ির নং : n0109 বয়স : 66 লিঙ্গ : পুরুষ	ফটো উপলব্ধ	719	JLG3620630	নাম : কনকা রায় স্বামীর নাম: ব্যোমকেশ রায় বাড়ির নং : n0272 বয়স : 38 লিঙ্গ : মহিলা	ফটো উপলব্ধ	720	JLG3451168	নাম : সুনীল রায় পিতার নাম: দেবাসু রায় বাড়ির নং : n0107 বয়স : 39 লিঙ্গ : পুরুষ	ফটো উপলব্ধ

বিধানসভা নির্বাচনক্ষেত্রের নং, নাম : 15-ধূপগুড়ি
ভাগ নং, নাম : 1-পশ্চিম ডাউকিমারী (উত্তরাংশ).

721 নাম : সুশীলা রায় স্বামীর নাম: ডাখালী রায় বাড়ির নং : n0258 বয়স : 86 লিঙ্গ : মহিলা	WB/03/015/102145 ফটো উপলব্ধ	722 নাম : রত্না রায় স্বামীর নাম: নিরঞ্জন রায় বাড়ির নং : n0291 বয়স : 38 লিঙ্গ : মহিলা	SKW0307892 ফটো উপলব্ধ	723 নাম : সবিতা রায় স্বামীর নাম: দীনবন্ধু রায় বাড়ির নং : n0218 বয়স : 51 লিঙ্গ : মহিলা	WB/03/015/102353 ফটো উপলব্ধ
724 নাম : প্রদীপ কুমার রায় পিতার নাম: নীলকন্ঠ রায় বাড়ির নং : n0041 বয়স : 43 লিঙ্গ : পুরুষ	JLG3038346 ফটো উপলব্ধ	725 নাম : সুদীপ রায় পিতার নাম: নীলকন্ঠ রায় বাড়ির নং : n0041 বয়স : 35 লিঙ্গ : পুরুষ	SKW1155001 ফটো উপলব্ধ	726 নাম : সরদিনী রায় স্বামীর নাম: লালবাবু রায় বাড়ির নং : n0191 বয়স : 41 লিঙ্গ : মহিলা	JLG3264306 ফটো উপলব্ধ
727 নাম : রামাকান্ত রায় পিতার নাম: সুর্যমোহন রায় বাড়ির নং : n0027 বয়স : 28 লিঙ্গ : পুরুষ	SKW1948710 ফটো উপলব্ধ	728 নাম : কালীপদ রায় পিতার নাম: হেনিয়া রায় বাড়ির নং : n0030 বয়স : 69 লিঙ্গ : পুরুষ	WB/03/015/102220 ফটো উপলব্ধ	729 নাম : সুরেশ রায় পিতার নাম: মহিন রায় বাড়ির নং : n0016 বয়স : 77 লিঙ্গ : পুরুষ	SKW2275402 ফটো উপলব্ধ
730 নাম : সনামনী রায় স্বামীর নাম: সুরেন্দ্রনাথ রায় বাড়ির নং : n0002 বয়স : 70 লিঙ্গ : মহিলা	WB/03/015/102036 ফটো উপলব্ধ	731 নাম : গনেশ রায় পিতার নাম: ছবিল রায় বাড়ির নং : n0115 বয়স : 57 লিঙ্গ : পুরুষ	WB/03/015/102383 ফটো উপলব্ধ	732 নাম : জয়ন্তী রায় স্বামীর নাম: বাবলু রায় বাড়ির নং : n0114 বয়স : 51 লিঙ্গ : মহিলা	WB/03/015/102013 ফটো উপলব্ধ
733 নাম : সুনিলা রায় পিতার নাম: যোগেন্দ্রনাথ রায় বাড়ির নং : n0209 বয়স : 40 লিঙ্গ : পুরুষ	JLG3264371 ফটো উপলব্ধ	734 নাম : ললিতা রায় স্বামীর নাম: আযাকু রায় বাড়ির নং : n0108 বয়স : 61 লিঙ্গ : মহিলা	WB/03/015/102425 ফটো উপলব্ধ	735 নাম : যোগীন্দ্রনাথ রায় পিতার নাম: মহিন্দ্রনাথ রায় বাড়ির নং : n0208 বয়স : 73 লিঙ্গ : পুরুষ	WB/03/015/102567 ফটো উপলব্ধ
736 নাম : শান্তি রায় পিতার নাম: ধনঞ্জয় রায় বাড়ির নং : n0206 বয়স : 41 লিঙ্গ : মহিলা	JLG3668696 ফটো উপলব্ধ	737 নাম : সদরী রয় স্বামীর নাম: গোকুলচন্দ্র রায় বাড়ির নং : n0155 বয়স : 56 লিঙ্গ : মহিলা	JLG1318633 ফটো উপলব্ধ	738 নাম : ধনশারী রায় স্বামীর নাম: বিপিন চন্দ্র রায় বাড়ির নং : n0147 বয়স : 73 লিঙ্গ : মহিলা	SKW2725737 ফটো উপলব্ধ
739 নাম : অলোক রায় পিতার নাম: রাখাল রায় বাড়ির নং : n0138 বয়স : 34 লিঙ্গ : পুরুষ	SKW1446301 ফটো উপলব্ধ	740 নাম : পরেশ চন্দ্র রায় পিতার নাম: শরৎ চন্দ্র রায় বাড়ির নং : n0042 বয়স : 43 লিঙ্গ : পুরুষ	JLG3263175 ফটো উপলব্ধ	741 নাম : দিপু রায় পিতার নাম: প্রেমকান্ত রায় বাড়ির নং : n0001 বয়স : 35 লিঙ্গ : পুরুষ	SKW1483247 ফটো উপলব্ধ
742 নাম : তপন কুমার রায় পিতার নাম: দর্পনাথ রায় বাড়ির নং : n0148 বয়স : 54 লিঙ্গ : পুরুষ	WB/03/015/102635 ফটো উপলব্ধ	743 নাম : কালীপদ রায় পিতার নাম: প্রেমকান্ত রায় বাড়ির নং : n0001 বয়স : 51 লিঙ্গ : পুরুষ	WB/03/015/102138 ফটো উপলব্ধ	744 নাম : ললিতা রায় স্বামীর নাম: দীননাথ রায় বাড়ির নং : n0231 বয়স : 53 লিঙ্গ : মহিলা	WB/03/015/102317 ফটো উপলব্ধ
745 নাম : মলিন রায় পিতার নাম: অমল্য রায় বাড়ির নং : n0221 বয়স : 33 লিঙ্গ : পুরুষ	SKW1852029 ফটো উপলব্ধ	746 নাম : দীনবন্ধু রায় পিতার নাম: দীনেশচন্দ্র রায় বাড়ির নং : n0218 বয়স : 58 লিঙ্গ : পুরুষ	WB/03/015/102129 ফটো উপলব্ধ	747 নাম : সুশীল রায় পিতার নাম: ধর্মনারায়ন রায় বাড়ির নং : n0243 বয়স : 83 লিঙ্গ : পুরুষ	WB/03/015/102440 ফটো উপলব্ধ
748 নাম : শান্তিবালা রায় স্বামীর নাম: শ্যামচরণ রায় বাড়ির নং : n0242 বয়স : 61 লিঙ্গ : মহিলা	WB/03/015/102146 ফটো উপলব্ধ	749 নাম : প্রবিনচন্দ্র রায় পিতার নাম: কেরকের রায় বাড়ির নং : n0044 বয়স : 61 লিঙ্গ : পুরুষ	WB/03/015/102194 ফটো উপলব্ধ	750 নাম : ধনঞ্জয় রায় পিতার নাম: দীনবন্ধু রায় বাড়ির নং : n0043 বয়স : 39 লিঙ্গ : পুরুষ	SKW0322438 ফটো উপলব্ধ

বিধানসভা নির্বাচনক্ষেত্রের নং, নাম : 15-ধূপগুড়ি
ভাগ নং, নাম : 1-পশ্চিম ডাউকিমারী (উত্তরাংশ).

751 নাম : বুলবুলি রায় স্বামীর নাম : প্রেমানন্দ রায় বাড়ির নং : n0296 বয়স : 35 লিঙ্গ : মহিলা	SKW1267582 ফটো উপলব্ধ	752 নাম : জীরেন্দ্রনাথ রায় পিতার নাম : নরেন্দ্রনাথ রায় বাড়ির নং : n0225 বয়স : 59 লিঙ্গ : পুরুষ	WB/03/015/102269 ফটো উপলব্ধ	753 নাম : দীননাথ রায় পিতার নাম : কৃষ্ণকান্ত রায় বাড়ির নং : n0231 বয়স : 56 লিঙ্গ : পুরুষ	WB/03/015/102313 ফটো উপলব্ধ
754 নাম : সুনীতা রায় পিতার নাম : ভবেন রায় বাড়ির নং : এন0065 বয়স : 24 লিঙ্গ : মহিলা	SKW2620417 ফটো উপলব্ধ	755 নাম : কিরনবালা রায় স্বামীর নাম : নীলকণ্ঠ রায় বাড়ির নং : n0041 বয়স : 61 লিঙ্গ : মহিলা	WB/03/015/102205 ফটো উপলব্ধ	756 নাম : বকুল চন্দ্র রায় মায়ের নাম : বাইগুনীশ্বরী রায় বাড়ির নং : n0182 বয়স : 40 লিঙ্গ : পুরুষ	JLG3451192 ফটো উপলব্ধ
757 নাম : ফলিনচন্দ্র রায় পিতার নাম : কাঞ্চনকুমার রায় বাড়ির নং : n0157 বয়স : 71 লিঙ্গ : পুরুষ	WB/03/015/102689 ফটো উপলব্ধ	758 নাম : নিতিশ রায় পিতার নাম : বুধমোহন রায় বাড়ির নং : n0254 বয়স : 34 লিঙ্গ : পুরুষ	SKW1483320 ফটো উপলব্ধ	759 নাম : পুষ্পালা রায় স্বামীর নাম : বুধমোহন রায় বাড়ির নং : n0254 বয়স : 63 লিঙ্গ : মহিলা	WB/03/015/102525 ফটো উপলব্ধ
760 নাম : প্রদীপ সিংহ রায় পিতার নাম : হীরথ সিংহ রায় বাড়ির নং : 144 বয়স : 25 লিঙ্গ : পুরুষ	SKW2223766 ফটো উপলব্ধ	761 নাম : বিমল কুমার রায় পিতার নাম : যোগেন্দ্রনাথ রায় বাড়ির নং : n0253 বয়স : 47 লিঙ্গ : পুরুষ	JLG1319235 ফটো উপলব্ধ	762 নাম : শেফালী রায় স্বামীর নাম : পরিমল রায় বাড়ির নং : n0253 বয়স : 55 লিঙ্গ : মহিলা	WB/03/015/102412 ফটো উপলব্ধ
763 নাম : সরস্বতী রায় স্বামীর নাম : যোগেন্দ্রনাথ রায় বাড়ির নং : n0253 বয়স : 79 লিঙ্গ : মহিলা	WB/03/015/102411 ফটো উপলব্ধ	764 নাম : পূর্ণিমা রায় স্বামীর নাম : উপেন্দ্র নাথ রায় বাড়ির নং : n0003 বয়স : 43 লিঙ্গ : মহিলা	JLG3037827 ফটো উপলব্ধ	765 নাম : শুক্লা রায় স্বামীর নাম : সুভাষ চন্দ্র রায় বাড়ির নং : n0276 বয়স : 36 লিঙ্গ : মহিলা	SKW1282227 ফটো উপলব্ধ
766 নাম : নলিনী কান্ত রায় পিতার নাম : জয়মন রায় বাড়ির নং : n0210 বয়স : 69 লিঙ্গ : পুরুষ	WB/03/015/102369 ফটো উপলব্ধ	767 নাম : নমিতা রায় স্বামীর নাম : নিরঞ্জন রায় বাড়ির নং : n0052 বয়স : 41 লিঙ্গ : মহিলা	SKW1726991 ফটো উপলব্ধ	768 নাম : সুশান্ত রায় পিতার নাম : সুকুমার রায় বাড়ির নং : n0136 বয়স : 31 লিঙ্গ : পুরুষ	SKW1587468 ফটো উপলব্ধ
769 নাম : মমতা রায় স্বামীর নাম : গনেশ রায় বাড়ির নং : n0115 বয়স : 43 লিঙ্গ : মহিলা	JLG3038023 ফটো উপলব্ধ	770 নাম : জ্যোতিষ রায় পিতার নাম : জগদীশ চন্দ্র রায় বাড়ির নং : n0034 বয়স : 28 লিঙ্গ : পুরুষ	SKW1948645 ফটো উপলব্ধ	771 নাম : মিঠু রায় স্বামীর নাম : মোহিতোষ রায় বাড়ির নং : n0114 বয়স : 41 লিঙ্গ : মহিলা	JLG3264298 ফটো উপলব্ধ
772 নাম : পিন্টু রায় পিতার নাম : রমোন রায় বাড়ির নং : এন0157 বয়স : 25 লিঙ্গ : পুরুষ	SKW2245793 ফটো উপলব্ধ	773 নাম : পুষ্প রায় স্বামীর নাম : বিকাশ রায় বাড়ির নং : n0113 বয়স : 31 লিঙ্গ : মহিলা	SKW1726876 ফটো উপলব্ধ	774 নাম : দীনবালা রায় স্বামীর নাম : মানিক রায় বাড়ির নং : n0013 বয়স : 69 লিঙ্গ : মহিলা	SKW2274702 ফটো উপলব্ধ
775 নাম : নবকান্ত রায় পিতার নাম : খগেন্দ্রনাথ রায় বাড়ির নং : n0112 বয়স : 52 লিঙ্গ : পুরুষ	WB/03/015/102389 ফটো উপলব্ধ	776 নাম : হীরালাল রায় পিতার নাম : শুভঙ্কর রায় বাড়ির নং : n0137 বয়স : 52 লিঙ্গ : পুরুষ	WB/03/015/102586 ফটো উপলব্ধ	777 নাম : জ্যোথিকা রায় স্বামীর নাম : সুনীলচন্দ্র রায় বাড়ির নং : n0054 বয়স : 41 লিঙ্গ : মহিলা	JLG3262771 ফটো উপলব্ধ
778 নাম : সঞ্জিৎ রায় পিতার নাম : তারাপদ রায় বাড়ির নং : n0019 বয়স : 40 লিঙ্গ : পুরুষ	JLG3451127 ফটো উপলব্ধ	779 নাম : সুবোধ রায় পিতার নাম : সুশেন রায় বাড়ির নং : n0016 বয়স : 32 লিঙ্গ : পুরুষ	SKW1483205 ফটো উপলব্ধ	780 নাম : সারদা রায় স্বামীর নাম : অলেক রায় বাড়ির নং : n0160 বয়স : 40 লিঙ্গ : মহিলা	SKW2024974 ফটো উপলব্ধ

বিধানসভা নির্বাচনক্ষেত্রের নং, নাম : 15-ধূপগুড়ি
ভাগ নং, নাম : 1-পশ্চিম ডাউকিমারী (উত্তরাংশ).

781	JLG3038429	ফটো উপলব্ধ	নাম : সবিতা রায় স্বামীর নাম: বীরেন্দ্র নাথ রায় বাড়ির নং : n0191 বয়স : 43 লিঙ্গ : মহিলা	782	JLG3522489	ফটো উপলব্ধ	নাম : পঞ্চগনন রায় পিতার নাম: ধর্মনাথ রায় বাড়ির নং : n0035 বয়স : 39 লিঙ্গ : পুরুষ	783	SKW2520229	ফটো উপলব্ধ	নাম : টুম্পা রায় স্বামীর নাম: কৃষ্ণ পদ রায় বাড়ির নং : নং0236 বয়স : 25 লিঙ্গ : মহিলা
784	SKW2842904	ফটো উপলব্ধ	নাম : জগদীশ রায় পিতার নাম: মহিকান্ত রায় বাড়ির নং : n0034 বয়স : 59 লিঙ্গ : পুরুষ	785	WB/03/015/102104	ফটো উপলব্ধ	নাম : কর্ণবালা রায় স্বামীর নাম: গিরেন্দ্রনাথ রায় বাড়ির নং : n0033 বয়স : 69 লিঙ্গ : মহিলা	786	SKW2024925	ফটো উপলব্ধ	নাম : মামুনি রায় পিতার নাম: অনিল রায় বাড়ির নং : n0054 বয়স : 28 লিঙ্গ : মহিলা
787	WB/03/015/102064	ফটো উপলব্ধ	নাম : বিজয় রায় পিতার নাম: মহিকান্ত রায় বাড়ির নং : n0031 বয়স : 55 লিঙ্গ : পুরুষ	788	WB/03/015/102219	ফটো উপলব্ধ	নাম : জগদীশ রায় পিতার নাম: অতীন্দ্রনাথ রায় বাড়ির নং : n0255 বয়স : 51 লিঙ্গ : পুরুষ	789	JLG3679453	ফটো উপলব্ধ	নাম : ধরিত্রি অধিকারী পিতার নাম: কমলেশ্বর বাড়ির নং : বারি 269 বয়স : 38 লিঙ্গ : মহিলা
790	SKW1316165	ফটো উপলব্ধ	নাম : শেফালী রায় স্বামীর নাম: ধনঞ্জয় রায় বাড়ির নং : n0295 বয়স : 36 লিঙ্গ : মহিলা	791	SKW1483304	ফটো উপলব্ধ	নাম : হিরণ্যায় রায় পিতার নাম: বিশেশ্বর রায় বাড়ির নং : n0222 বয়স : 32 লিঙ্গ : পুরুষ	792	WB/03/015/102588	ফটো উপলব্ধ	নাম : বিশেশ্বর রায় পিতার নাম: জনাকু রায় বাড়ির নং : n0222 বয়স : 69 লিঙ্গ : পুরুষ
793	SKW0320986	ফটো উপলব্ধ	নাম : ধনেয়া রায় পিতার নাম: আমাশু রায় বাড়ির নং : n0045 বয়স : 38 লিঙ্গ : পুরুষ	794	WB/03/015/102228	ফটো উপলব্ধ	নাম : আমাশু রায় পিতার নাম: কালীপদ রায় বাড়ির নং : n0045 বয়স : 66 লিঙ্গ : পুরুষ	795	JLG3451135	ফটো উপলব্ধ	নাম : বাবলু রায় পিতার নাম: দীনবন্ধু রায় বাড়ির নং : n0043 বয়স : 40 লিঙ্গ : পুরুষ
796	WB/03/015/102409	ফটো উপলব্ধ	নাম : চৈতা রায় পিতার নাম: দীনবন্ধু রায় বাড়ির নং : n0043 বয়স : 49 লিঙ্গ : পুরুষ	797	SKW1377423	ফটো উপলব্ধ	নাম : মিতুন রায় পিতার নাম: রমেন রায় বাড়ির নং : n0155 বয়স : 34 লিঙ্গ : পুরুষ	798	SKW1154905	ফটো উপলব্ধ	নাম : হরপ্রসাদ রায় পিতার নাম: রাজেশ্বর রায় বাড়ির নং : n0253 বয়স : 38 লিঙ্গ : পুরুষ
799	WB/03/015/102508	ফটো উপলব্ধ	নাম : ফাল্গুনী রায় স্বামীর নাম: সুকুমার রায় বাড়ির নং : n0136 বয়স : 50 লিঙ্গ : মহিলা	800	JLG1318955	ফটো উপলব্ধ	নাম : মনেশচন্দ্র রায় পিতার নাম: নরেন্দ্রনাথ রায় বাড়ির নং : n0135 বয়স : 47 লিঙ্গ : পুরুষ	801	WB/03/015/102402	ফটো উপলব্ধ	নাম : সদানন্দ রায় পিতার নাম: খগেন্দ্রনাথ রায় বাড়ির নং : n0110 বয়স : 63 লিঙ্গ : পুরুষ
802	WB/03/015/102368	ফটো উপলব্ধ	নাম : আশারু রায় পিতার নাম: সন্দেব রায় বাড়ির নং : n0108 বয়স : 69 লিঙ্গ : পুরুষ	803	SKW1377449	ফটো উপলব্ধ	নাম : নিখিল রায় পিতার নাম: অনকুল রায় বাড়ির নং : n0263 বয়স : 38 লিঙ্গ : পুরুষ	804	JLG3264389	ফটো উপলব্ধ	নাম : সুনিল রায় পিতার নাম: যোগীন্দ্র নাথ রায় বাড়ির নং : n0208 বয়স : 41 লিঙ্গ : পুরুষ
805	JLG3587847	ফটো উপলব্ধ	নাম : রাজ কুমার রায় পিতার নাম: পশ্চিম মোহন রায় বাড়ির নং : n0262 বয়স : 46 লিঙ্গ : পুরুষ	806	SKW1600980	ফটো উপলব্ধ	নাম : লতা রায় স্বামীর নাম: নন্দকুমার রায় বাড়ির নং : n0318 বয়স : 37 লিঙ্গ : মহিলা	807	SKW1948587	ফটো উপলব্ধ	নাম : জয়ন্তী রায় স্বামীর নাম: সুমারু রায় বাড়ির নং : n0213 বয়স : 46 লিঙ্গ : মহিলা
808	SKW2024933	ফটো উপলব্ধ	নাম : ভাগ্যশ্রী রায় স্বামীর নাম: পরেশ রায় বাড়ির নং : n0148 বয়স : 31 লিঙ্গ : মহিলা	809	SKW2709715	ফটো উপলব্ধ	নাম : হিরোক রায় পিতার নাম: বেনাই রায় বাড়ির নং : পশ্চিম ডাউকিমারী বয়স : 21 লিঙ্গ : পুরুষ	810	JLG1319193	ফটো উপলব্ধ	নাম : বিনয় রায় পিতার নাম: নরেন্দ্রনাথ রায় বাড়ির নং : n0225 বয়স : 52 লিঙ্গ : পুরুষ

বিধানসভা নির্বাচনক্ষেত্রের নং, নাম : 15-ধূপগুড়ি
ভাগ নং, নাম : 1-পশ্চিম ডাউকিমারী (উত্তরাংশ).

811	SKW1948611	ফটো উপলব্ধ	812	JLG1940501	ফটো উপলব্ধ	813	SKW2316701	ফটো উপলব্ধ
নাম : কুঞ্জলতা রায় পিতার নাম: গোপাল রায় বাড়ির নং : n0105 বয়স : 29 লিঙ্গ : মহিলা			নাম : অমল চন্দ্র রায় পিতার নাম: গিরীশচন্দ্র রায় বাড়ির নং : n0028 বয়স : 44 লিঙ্গ : পুরুষ			নাম : দেবারু রায় পিতার নাম: বৃধু রায় বাড়ির নং : n0113 বয়স : 71 লিঙ্গ : পুরুষ		
814	SKW2692176	ফটো উপলব্ধ	815	WB/03/015/102636	ফটো উপলব্ধ	816	JLG3262987	ফটো উপলব্ধ
নাম : সুস্মিতা রায় পিতার নাম: বাবুলাল রায় বাড়ির নং : পশ্চিম ডাউকিমারী বয়স : 22 লিঙ্গ : মহিলা			নাম : সুশেন চন্দ্র রায় পিতার নাম: ঠাণ্ডা মোহন রায় বাড়ির নং : n0149 বয়স : 57 লিঙ্গ : পুরুষ			নাম : মায়ারায় স্বামীর নাম: তপন কুমার রায় বাড়ির নং : n0148 বয়স : 42 লিঙ্গ : মহিলা		
817	SKW0323246	ফটো উপলব্ধ	818	SKW1244607	ফটো উপলব্ধ	819	SKW2613461	ফটো উপলব্ধ
নাম : প্রভা রায় স্বামীর নাম: মুনাল চন্দ্র রায় বাড়ির নং : n0147 বয়স : 36 লিঙ্গ : মহিলা			নাম : অনিমা রায় স্বামীর নাম: তাপস রায় বাড়ির নং : n0319 বয়স : 37 লিঙ্গ : মহিলা			নাম : দীপ্তি রায় পিতার নাম: সুভাষ রায় বাড়ির নং : এন0045 বয়স : 23 লিঙ্গ : মহিলা		
820	SKW1587476	ফটো উপলব্ধ	821	SKW2214435	ফটো উপলব্ধ	822	SKW2154185	ফটো উপলব্ধ
নাম : শেখর রায় পিতার নাম: অজিত্র নাথ রায় বাড়ির নং : n0119 বয়স : 31 লিঙ্গ : পুরুষ			নাম : নরসুন্দর রায় পিতার নাম: দীনবন্ধু রায় বাড়ির নং : এন0218 বয়স : 25 লিঙ্গ : পুরুষ			নাম : বিপ্লব রায় পিতার নাম: গনেশ রায় বাড়ির নং : n0115 বয়স : 26 লিঙ্গ : পুরুষ		
823	SKW2314706	ফটো উপলব্ধ	824	SKW2060291	ফটো উপলব্ধ	825	SKW2214260	ফটো উপলব্ধ
নাম : সন্তোষ রায় পিতার নাম: প্রফুল্ল রায় বাড়ির নং : n0122 বয়স : 61 লিঙ্গ : পুরুষ			নাম : দীপা রায় স্বামীর নাম: গনেশ রায় বাড়ির নং : n0155 বয়স : 28 লিঙ্গ : মহিলা			নাম : ভানুমতি রায় পিতার নাম: বাবুলাল রায় বাড়ির নং : এন0137 বয়স : 25 লিঙ্গ : মহিলা		
826	SKW2622132	ফটো উপলব্ধ	827	SKW1476654	ফটো উপলব্ধ	828	SKW2301596	ফটো উপলব্ধ
নাম : বনশ্রী রায় পিতার নাম: মনোরঞ্জন রায় বাড়ির নং : এন0023 বয়স : 22 লিঙ্গ : মহিলা			নাম : পম্পা রায় স্বামীর নাম: দিপু রায় বাড়ির নং : n0352 বয়স : 32 লিঙ্গ : মহিলা			নাম : সন্তোষ রায় পিতার নাম: নগেন্দ্রনাথ রায় রায় বাড়ির নং : n0007 বয়স : 51 লিঙ্গ : পুরুষ		
829	SKW2317683	ফটো উপলব্ধ	830	WB/03/015/102099	ফটো উপলব্ধ	831	SKW1497734	ফটো উপলব্ধ
নাম : বিনোদিনী রায় স্বামীর নাম: নিদাম চন্দ্র রায় বাড়ির নং : n0114 বয়স : 71 লিঙ্গ : মহিলা			নাম : নরেশচন্দ্র রায় পিতার নাম: যোগীন্দ্রনাথ রায় বাড়ির নং : n0118 বয়স : 59 লিঙ্গ : পুরুষ			নাম : অঞ্জনা রায় স্বামীর নাম: প্রদীপ রায় বাড়ির নং : n0349 বয়স : 32 লিঙ্গ : মহিলা		
832	SKW2325074	ফটো উপলব্ধ	833	SKW2154193	ফটো উপলব্ধ	834	DNF2791275	ফটো উপলব্ধ
নাম : দীনবালু রায় স্বামীর নাম: হীরাজ রায় বাড়ির নং : n0104 বয়স : 62 লিঙ্গ : মহিলা			নাম : ধনঞ্জয় রায় পিতার নাম: রাখাল রায় বাড়ির নং : n0340 বয়স : 26 লিঙ্গ : পুরুষ			নাম : রুমা রায় স্বামীর নাম: বুদ্ধ দেব রায় বাড়ির নং : এন0245 বয়স : 37 লিঙ্গ : মহিলা		
835	SKW2630598	ফটো উপলব্ধ	836	SKW2423416	ফটো উপলব্ধ	837	RNL1859123	ফটো উপলব্ধ
নাম : আরফিন রশেদ হক পিতার নাম: আজিজুল হক বাড়ির নং : এন0122 বয়স : 22 লিঙ্গ : পুরুষ			নাম : ভারতী রায় স্বামীর নাম: অতুল রায় বাড়ির নং : n0233 বয়স : 61 লিঙ্গ : মহিলা			নাম : অনামিকা বর্মন স্বামীর নাম: কানাই বাবু রায় বাড়ির নং : n0137 বয়স : 33 লিঙ্গ : মহিলা		
838	SKW2024909	ফটো উপলব্ধ	839	SKW1948884	ফটো উপলব্ধ	840	SKW2710903	ফটো উপলব্ধ
নাম : জয়শ্রী রায় পিতার নাম: রাজেশ্বর রায় বাড়ির নং : n0253 বয়স : 28 লিঙ্গ : মহিলা			নাম : জতনা রায় স্বামীর নাম: রামপ্রসাদ রায় বাড়ির নং : n0242 বয়স : 29 লিঙ্গ : মহিলা			নাম : মিঠু রায় পিতার নাম: ব্রজকান্ত রায় বাড়ির নং : পশ্চিম ডাউকিমারী বয়স : 21 লিঙ্গ : পুরুষ		

বিধানসভা নির্বাচনক্ষেত্রের নং, নাম : 15-ধূপগুড়ি
ভাগ নং, নাম : 1-পশ্চিম ডাউকিমারী (উত্তরাংশ).

841	SKW2598985	ফটো উপলব্ধ	842	SKW1943232	ফটো উপলব্ধ	843	JLG3587789	ফটো উপলব্ধ
নাম : সৌরভ রায় পিতার নাম: সুনীল চন্দ্র রায় বাড়ির নং : এন047 বয়স : 24 লিঙ্গ : পুরুষ			নাম : তরুলতা রায় স্বামীর নাম: ফিরোদ রায় বাড়ির নং : নং0235 বয়স : 29 লিঙ্গ : মহিলা			নাম : শঙ্কর রায় পিতার নাম: গনেশ রায় বাড়ির নং : n0007 বয়স : 37 লিঙ্গ : পুরুষ		
844	JLG3038205	ফটো উপলব্ধ	845	WB/03/015/102084	ফটো উপলব্ধ	846	SKW2622058	ফটো উপলব্ধ
নাম : সনেকা রায় স্বামীর নাম: মলিন রায় বাড়ির নং : n0125 বয়স : 43 লিঙ্গ : মহিলা			নাম : মহিন্দ্রনাথ রায় পিতার নাম: বাহাদুর রায় বাড়ির নং : n0102 বয়স : 53 লিঙ্গ : পুরুষ			নাম : চন্দনা রায় পিতার নাম: বিরেন্দ্র নাথ রায় বাড়ির নং : এন0023 বয়স : 22 লিঙ্গ : মহিলা		
847	SKW1239391	ফটো উপলব্ধ	848	SKW2176311	ফটো উপলব্ধ	849	SKW1385566	ফটো উপলব্ধ
নাম : পূর্ণিমা রায় স্বামীর নাম: বিকাশ রায় বাড়ির নং : n0252 বয়স : 36 লিঙ্গ : মহিলা			নাম : মীনা রায় স্বামীর নাম: কৈলাশ রায় বাড়ির নং : n0235 বয়স : 28 লিঙ্গ : মহিলা			নাম : অমলা রায় স্বামীর নাম: বেনামি রায় বাড়ির নং : n0317 বয়স : 36 লিঙ্গ : মহিলা		
850	JLG3522497	ফটো উপলব্ধ	851	SKW1483353	ফটো উপলব্ধ	852	SKW2521615	ফটো উপলব্ধ
নাম : প্রেমানন্দ রায় পিতার নাম: বাহাদুর রায় বাড়ির নং : n0102 বয়স : 40 লিঙ্গ : পুরুষ			নাম : সান্তনা রায় স্বামীর নাম: জগদীশ রায় বাড়ির নং : n0111 বয়স : 35 লিঙ্গ : মহিলা			নাম : নন্দ কুমার রায় পিতার নাম: দিপচন রায় বাড়ির নং : নং0004 বয়স : 24 লিঙ্গ : পুরুষ		
853	WB/03/015/102589	ফটো উপলব্ধ	854	SKW2154169	ফটো উপলব্ধ	855	SKW2245819	ফটো উপলব্ধ
নাম : অখিল রায় পিতার নাম: ধরনী রায় বাড়ির নং : n0205 বয়স : 71 লিঙ্গ : পুরুষ			নাম : সীমা রায় স্বামীর নাম: গিরেন রায় বাড়ির নং : n0339 বয়স : 26 লিঙ্গ : মহিলা			নাম : শকুন্তলা রায় পিতার নাম: নীরেন্দ্র নাথ রায় বাড়ির নং : এন0191 বয়স : 25 লিঙ্গ : মহিলা		
856	SKW1726983	ফটো উপলব্ধ	857	SKW1587633	ফটো উপলব্ধ	858	JLG3263290	ফটো উপলব্ধ
নাম : শিবকান্ত রায় পিতার নাম: ডালিম রায় বাড়ির নং : n0001 বয়স : 74 লিঙ্গ : পুরুষ			নাম : মুকুন্দ রায় পিতার নাম: উপেন্দ্র নাথ রায় বাড়ির নং : n0003 বয়স : 35 লিঙ্গ : পুরুষ			নাম : সরোদিনী রায় স্বামীর নাম: মানিক রায় বাড়ির নং : n0095 বয়স : 40 লিঙ্গ : মহিলা		
859	SKW2316305	ফটো উপলব্ধ	860	SKW2315950	ফটো উপলব্ধ	861	SKW2154235	ফটো উপলব্ধ
নাম : জয়ন্তি রায় স্বামীর নাম: সন্তোষ রায় বাড়ির নং : n0122 বয়স : 55 লিঙ্গ : মহিলা			নাম : ভদ্রমোহন রায় পিতার নাম: দেবেন্দ্রনাথ রায় বাড়ির নং : n0125 বয়স : 79 লিঙ্গ : পুরুষ			নাম : হিমাদ্রী রায় পিতার নাম: নরেশ চন্দ্র রায় বাড়ির নং : n0118 বয়স : 26 লিঙ্গ : পুরুষ		
862	SKW2717239	ফটো উপলব্ধ	863	SKW2530699	ফটো উপলব্ধ	864	SKW2060127	ফটো উপলব্ধ
নাম : হিমালী রায় পিতার নাম: হীরালাল রায় বাড়ির নং : 15/73 বয়স : 21 লিঙ্গ : মহিলা			নাম : রাজিব সরকার পিতার নাম: ব্রজ রাখাল সরকার বাড়ির নং : এন0025 বয়স : 24 লিঙ্গ : পুরুষ			নাম : সুরজিৎ রায় পিতার নাম: কমল কুমার রায় বাড়ির নং : n0181 বয়স : 27 লিঙ্গ : পুরুষ		
865	SKW2060135	ফটো উপলব্ধ	866	SKW2352367	ফটো উপলব্ধ	867	WB/03/015/102450	ফটো উপলব্ধ
নাম : বুর্বাশী রায় শৈব্যা স্বামীর নাম: সুকুমার রায় বাড়ির নং : n0331 বয়স : 27 লিঙ্গ : মহিলা			নাম : সনাতন রায় পিতার নাম: শুভঙ্কর রায় বাড়ির নং : n0137 বয়স : 69 লিঙ্গ : পুরুষ			নাম : জয়ন্তী রায় স্বামীর নাম: ভীষ্ম রায় বাড়ির নং : n0152 বয়স : 52 লিঙ্গ : মহিলা		
868	SKW2465003	ফটো উপলব্ধ	869	WB/03/015/117543	ফটো উপলব্ধ	870	SKW2154243	ফটো উপলব্ধ
নাম : আশিকান্ত রায় পিতার নাম: শশী মোন রায় বাড়ির নং : n0116 বয়স : 76 লিঙ্গ : পুরুষ			নাম : ঘনশ্যাম রায় পিতার নাম: সুভাষ রায় বাড়ির নং : n0329 বয়স : 45 লিঙ্গ : পুরুষ			নাম : লতা রায় স্বামীর নাম: রমাপদ রায় বাড়ির নং : n0247 বয়স : 28 লিঙ্গ : মহিলা		

বিধানসভা নির্বাচনক্ষেত্রের নং, নাম : 15-ধূপগুড়ি
ভাগ নং, নাম : 1-পশ্চিম ডাউকিমারী (উত্তরাংশ).

871	SKW2697886	ফটো উপলব্ধ	872	SKW1372531	ফটো উপলব্ধ	873	WB/03/015/087292	ফটো উপলব্ধ
নাম : বাপ্পী রায় পিতার নাম: অনুকুল রায় বাড়ির নং : পশ্চিম ডাউকিমারী বয়স : 21 লিঙ্গ : পুরুষ			নাম : সম্পা রায় স্বামীর নাম: প্রদীপ কুমার রায় বাড়ির নং : n0298 বয়স : 34 লিঙ্গ : মহিলা			নাম : দীপা রায় স্বামীর নাম: কামিনীমোহন রায় বাড়ির নং : n0302 বয়স : 61 লিঙ্গ : মহিলা		
874	SKW1601103	ফটো উপলব্ধ	875	SKW0428599	ফটো উপলব্ধ	876	SKW1154954	ফটো উপলব্ধ
নাম : মিনু রায় স্বামীর নাম: সমারু রায় বাড়ির নং : n0306 বয়স : 33 লিঙ্গ : মহিলা			নাম : অনিতা রায় স্বামীর নাম: মনোরঞ্জন রায় বাড়ির নং : n0307 বয়স : 38 লিঙ্গ : মহিলা			নাম : কানাই বাবু রায় পিতার নাম: সনাতন রায় বাড়ির নং : n0137 বয়স : 35 লিঙ্গ : পুরুষ		
877	SKW2678985	ফটো উপলব্ধ	878	SKW2154300	ফটো উপলব্ধ	879	SKW2351674	ফটো উপলব্ধ
নাম : হিরন রায় পিতার নাম: দেবরু রায় বাড়ির নং : এন0125 বয়স : 21 লিঙ্গ : পুরুষ			নাম : সঞ্জীৎ রায় পিতার নাম: ভলেন্দ্র নাথ রায় বাড়ির নং : n0060 বয়স : 27 লিঙ্গ : পুরুষ			নাম : বাসন্তি রায় স্বামীর নাম: ভুবেন্দ্রনাথ রায় বাড়ির নং : n0140 বয়স : 81 লিঙ্গ : মহিলা		
880	SKW2688059	ফটো উপলব্ধ	881	SKW2034635	ফটো উপলব্ধ	882	SKW2060143	ফটো উপলব্ধ
নাম : সুপর্ণা রায় স্বামীর নাম: তরিত্ত রায় বাড়ির নং : - বয়স : 21 লিঙ্গ : মহিলা			নাম : সুকুমার রায় পিতার নাম: বিপিন চন্দ্র রায় বাড়ির নং : N0182 বয়স : 34 লিঙ্গ : পুরুষ			নাম : বিশ্বনাথ রায় পিতার নাম: বিনয় রায় বাড়ির নং : n0225 বয়স : 27 লিঙ্গ : পুরুষ		
883	SKW2060176	ফটো উপলব্ধ	884	SKW2060200	ফটো উপলব্ধ	885	SKW2060234	ফটো উপলব্ধ
নাম : হরিকিশোর রায় পিতার নাম: অমল্য রায় বাড়ির নং : n0221 বয়স : 28 লিঙ্গ : পুরুষ			নাম : য়েনকা রায় পিতার নাম: কালীপদ রায় বাড়ির নং : n0030 বয়স : 28 লিঙ্গ : মহিলা			নাম : কেশব রায় পিতার নাম: মনু রায় বাড়ির নং : n0010 বয়স : 27 লিঙ্গ : পুরুষ		
886	SKW2735751	ফটো উপলব্ধ	887	SKW2560761	ফটো উপলব্ধ	888	SKW2060242	ফটো উপলব্ধ
নাম : রিঙ্কি রায় পিতার নাম: মনু রায় বাড়ির নং : এন0048 বয়স : 21 লিঙ্গ : মহিলা			নাম : হরকান্ত রায় পিতার নাম: বিকাশ রায় বাড়ির নং : এন0225 বয়স : 24 লিঙ্গ : পুরুষ			নাম : বুলবুলি রায় পিতার নাম: সন্তোষ রায় বাড়ির নং : n0122 বয়স : 27 লিঙ্গ : মহিলা		
889	WB/03/015/087404	ফটো উপলব্ধ	890	SKW1154970	ফটো উপলব্ধ	891	JLG3603388	ফটো উপলব্ধ
নাম : কামিনীমোহন রায় পিতার নাম: উমেশ রায় বাড়ির নং : n0301 বয়স : 69 লিঙ্গ : পুরুষ			নাম : পরমেশ রায় পিতার নাম: সচীন রায় বাড়ির নং : n0064 বয়স : 35 লিঙ্গ : পুরুষ			নাম : সৃজাতা রায় স্বামীর নাম: গোবিন্দ রায় বাড়ির নং : n0308 বয়স : 38 লিঙ্গ : মহিলা		
892	SKW2700060	ফটো উপলব্ধ	893	JLG1318682	ফটো উপলব্ধ	894	SKW1726579	ফটো উপলব্ধ
নাম : অমৃত রায় পিতার নাম: সুকুমার রায় বাড়ির নং : পশ্চিম ডাউকিমারী বয়স : 21 লিঙ্গ : পুরুষ			নাম : বিকাশ রায় পিতার নাম: ভবেন্দ্রনাথ রায় বাড়ির নং : n0252 বয়স : 58 লিঙ্গ : পুরুষ			নাম : শীলা রায় কর্মকার স্বামীর নাম: প্রবীর রায় কর্মকার বাড়ির নং : n0315 বয়স : 39 লিঙ্গ : মহিলা		
895	SKW2596344	ফটো উপলব্ধ	896	SKW2154342	ফটো উপলব্ধ	897	SKW2060150	ফটো উপলব্ধ
নাম : মান্নি ঋষি স্বামীর নাম: প্রসেনজিৎ ঋষি বাড়ির নং : এন036 বয়স : 26 লিঙ্গ : মহিলা			নাম : মন্তোষ রায় পিতার নাম: যোগেন্দ্র রায় বাড়ির নং : n0062 বয়স : 26 লিঙ্গ : পুরুষ			নাম : তাপস রায় পিতার নাম: দীপচন রায় বাড়ির নং : n0004 বয়স : 27 লিঙ্গ : পুরুষ		
898	SKW1852748	ফটো উপলব্ধ	899	SKW1728120	ফটো উপলব্ধ	900	SKW2506178	ফটো উপলব্ধ
নাম : কল্পনা রায় পিতার নাম: সুভাষ রায় বাড়ির নং : নং0022 বয়স : 29 লিঙ্গ : মহিলা			নাম : অঞ্জলী রায় পিতার নাম: রামনাথ রায় বাড়ির নং : n0348 বয়স : 30 লিঙ্গ : মহিলা			নাম : রাকেশ রায় পিতার নাম: বাবলু রায় বাড়ির নং : n0114 বয়স : 24 লিঙ্গ : পুরুষ		

বিধানসভা নির্বাচনক্ষেত্রের নং, নাম : 15-ধূপশুড়ি
ভাগ নং, নাম : 1-পশ্চিম ডাউকিমারী (উত্তরাংশ).

901 নাম : বিদ্যেশ্বরী রায় স্বামীর নাম: নগেন্দ্রনাথ রায় বাড়ির নং : n0063 বয়স : 66 লিঙ্গ : মহিলা	SKW2314086 ফটো উপলব্ধ	902 নাম : রমনী কান্ত রায় পিতার নাম: সতীশ রায় বাড়ির নং : n0310 বয়স : 43 লিঙ্গ : পুরুষ	JLG3451572 ফটো উপলব্ধ	903 নাম : কবিতা রায় স্বামীর নাম: মহেশ চন্দ্র রায় বাড়ির নং : n0313 বয়স : 33 লিঙ্গ : মহিলা	SKW1506112 ফটো উপলব্ধ
904 নাম : লক্ষী রায় স্বামীর নাম: সুভাষ রায় বাড়ির নং : n0315 বয়স : 43 লিঙ্গ : মহিলা	SKW1726686 ফটো উপলব্ধ	905 নাম : আলো রায় স্বামীর নাম: রনজিৎ রায় বাড়ির নং : n0005 বয়স : 40 লিঙ্গ : মহিলা	JLG3262912 ফটো উপলব্ধ	906 নাম : অনন্যা রায় পিতার নাম: মোহিতোষ রায় বাড়ির নং : এন00263 বয়স : 22 লিঙ্গ : মহিলা	SKW2644177 ফটো উপলব্ধ
907 নাম : বিশ্বনাথ রায় পিতার নাম: জগদীশ রায় বাড়ির নং : n0255 বয়স : 26 লিঙ্গ : পুরুষ	SKW2154334 ফটো উপলব্ধ	908 নাম : অঞ্জলী রায় স্বামীর নাম: কালীপদ রায় বাড়ির নং : n0046 বয়স : 31 লিঙ্গ : মহিলা	SKW2154359 ফটো উপলব্ধ	909 নাম : বিকাশ রায় পিতার নাম: দেবারু রায় বাড়ির নং : n0113 বয়স : 40 লিঙ্গ : পুরুষ	JLG3263118 ফটো উপলব্ধ
910 নাম : কম্পনা রায় স্বামীর নাম: হৃদয় রায় বাড়ির নং : n0305 বয়স : 36 লিঙ্গ : মহিলা	SKW1808096 ফটো উপলব্ধ	911 নাম : বিঘালা রায় পিতার নাম: পরিমল রায় বাড়ির নং : n0064 বয়স : 40 লিঙ্গ : মহিলা	SKW1377233 ফটো উপলব্ধ	912 নাম : রিংকি রায় স্বামীর নাম: ধরিত্রীমোহন রায় বাড়ির নং : n0309 বয়স : 34 লিঙ্গ : মহিলা	SKW1238666 ফটো উপলব্ধ
913 নাম : উপেন্দ্রনাথ রায় পিতার নাম: রামভোলা রায় বাড়ির নং : n0003 বয়স : 71 লিঙ্গ : পুরুষ	SKW2312429 ফটো উপলব্ধ	914 নাম : সুমিত্রা রায় পিতার নাম: সুনিল রায় বাড়ির নং : নং0254 বয়স : 27 লিঙ্গ : মহিলা	SKW2059640 ফটো উপলব্ধ	915 নাম : মেনকা অধিকারী(রায়) স্বামীর নাম: গৌরাঙ্গ রায় বাড়ির নং : n0249 বয়স : 49 লিঙ্গ : মহিলা	WB/03/015/090515 ফটো উপলব্ধ
916 নাম : অনুশ্রী রায় পিতার নাম: অনিল রায় বাড়ির নং : এন0244 বয়স : 23 লিঙ্গ : মহিলা	SKW2560845 ফটো উপলব্ধ	917 নাম : বিপ্লব রায় পিতার নাম: ধনেশ্বর রায় বাড়ির নং : এন0014 বয়স : 23 লিঙ্গ : পুরুষ	SKW2598456 ফটো উপলব্ধ	918 নাম : যুথিকা রায় পিতার নাম: কামিনী মোহন রায় বাড়ির নং : n0303 বয়স : 33 লিঙ্গ : মহিলা	SKW1481670 ফটো উপলব্ধ
919 নাম : দুর্গাচরণ রায় পিতার নাম: শুভঙ্কর রায় বাড়ির নং : n0137 বয়স : 59 লিঙ্গ : পুরুষ	SKW2345411 ফটো উপলব্ধ	920 নাম : কৌশলা রায় পিতার নাম: শরৎচন্দ্র রায় বাড়ির নং : n0042 বয়স : 45 লিঙ্গ : মহিলা	SKW2154086 ফটো উপলব্ধ	921 নাম : দিষ্টী রায় পিতার নাম: নিতাই রায় বাড়ির নং : n0026 বয়স : 26 লিঙ্গ : মহিলা	SKW2173128 ফটো উপলব্ধ
922 নাম : মৌমিতা রায় স্বামীর নাম: শ্রীপদ রায় বাড়ির নং : n0336 বয়স : 26 লিঙ্গ : মহিলা	SKW2154136 ফটো উপলব্ধ	923 নাম : নরত্তম রায় পিতার নাম: নবকুমার রায় বাড়ির নং : এন0112 বয়স : 26 লিঙ্গ : পুরুষ	SKW2214401 ফটো উপলব্ধ	924 নাম : গীতা রায় স্বামীর নাম: দেবারু রায় বাড়ির নং : n0113 বয়স : 59 লিঙ্গ : মহিলা	SKW2316560 ফটো উপলব্ধ
925 নাম : বিনয় রায় পিতার নাম: প্রবীন চন্দ্র রায় বাড়ির নং : n0044 বয়স : 27 লিঙ্গ : পুরুষ	SKW2060408 ফটো উপলব্ধ	926 নাম : রিস্পা রায় পিতার নাম: সুকুমার রায় বাড়ির নং : এন0136 বয়স : 25 লিঙ্গ : মহিলা	SKW2214500 ফটো উপলব্ধ	927 নাম : রঞ্জন রায় পিতার নাম: নিশিলাল রায় বাড়ির নং : এন0026 বয়স : 22 লিঙ্গ : পুরুষ	SKW2641611 ফটো উপলব্ধ
928 নাম : কনক রায় পিতার নাম: জীতেন্দ্র নাথ রায় বাড়ির নং : N0247 বয়স : 31 লিঙ্গ : পুরুষ	SKW1587641 ফটো উপলব্ধ	929 নাম : মিনাক্ষী রায় পিতার নাম: মনোরঞ্জন রায় বাড়ির নং : 15/73 বয়স : 21 লিঙ্গ : মহিলা	SKW2717247 ফটো উপলব্ধ	930 নাম : হরিলাল রায় পিতার নাম: আশিকান্ত রায় বাড়ির নং : n0116 বয়স : 42 লিঙ্গ : পুরুষ	JLG3037801 ফটো উপলব্ধ

বিধানসভা নির্বাচনক্ষেত্রের নং, নাম : 15-ধূপগুড়ি
ভাগ নং, নাম : 1-পশ্চিম ডাউকিমারী (উত্তরাংশ).

931	SKW2314391	নাম : দেবেশ্বরী রায় স্বামীর নাম: বেনীমাধব রায় বাড়ির নং : n0143 বয়স : 86 লিঙ্গ : মহিলা	ফটো উপলব্ধ	932	SKW2193852	নাম : নমিতা রায় স্বামীর নাম: শ্রীরাম রায় বাড়ির নং : এন0137 বয়স : 26 লিঙ্গ : মহিলা	ফটো উপলব্ধ	933	SKW2245751	নাম : পরিতোষ রায় পিতার নাম: ভূপেন্দ্র নাথ রায় বাড়ির নং : এন0239 বয়স : 26 লিঙ্গ : পুরুষ	ফটো উপলব্ধ
934	SKW2024982	নাম : অনিতা রায় স্বামীর নাম: সুকুমার রায় বাড়ির নং : n0007 বয়স : 31 লিঙ্গ : মহিলা	ফটো উপলব্ধ	935	SKW2060390	নাম : সঙ্গীতা রায় স্বামীর নাম: বিক্রম রায় বাড়ির নং : n0115 বয়স : 28 লিঙ্গ : মহিলা	ফটো উপলব্ধ	936	SKW2301224	নাম : আরতী রায় স্বামীর নাম: সুরেশ রায় বাড়ির নং : n0015 বয়স : 69 লিঙ্গ : মহিলা	ফটো উপলব্ধ
937	SKW2777282	নাম : সুব্রত ঋষি পিতার নাম: ধর্মজয় ঋষি বাড়ির নং : পশ্চিম ডাউকিমারি বয়স : 20 লিঙ্গ : পুরুষ	ফটো উপলব্ধ	938	SKW2530749	নাম : কৌরবি রায় পিতার নাম: সুকুমার রায় বাড়ির নং : এন0025 বয়স : 23 লিঙ্গ : মহিলা	ফটো উপলব্ধ	939	SKW1239565	নাম : জগন্নাথ রায় পিতার নাম: হরেন্দ্র নাথ রায় বাড়ির নং : n0095 বয়স : 37 লিঙ্গ : পুরুষ	ফটো উপলব্ধ
940	SKW2034643	নাম : দিপা রায় স্বামীর নাম: দীপক রায় বাড়ির নং : N0159 বয়স : 37 লিঙ্গ : মহিলা	ফটো উপলব্ধ	941	SKW1587625	নাম : দিলীপ রায় পিতার নাম: তরনী কান্ত রায় বাড়ির নং : n0211 বয়স : 31 লিঙ্গ : মহিলা	ফটো উপলব্ধ	942	SKW2154367	নাম : প্রিয়াংকা রায় পিতার নাম: মলিন রায় বাড়ির নং : n0046 বয়স : 26 লিঙ্গ : মহিলা	ফটো উপলব্ধ
943	SKW2560860	নাম : মৃত্যুঞ্জয় রায় পিতার নাম: ভবেন্দ্র নাথ রায় বাড়ির নং : এন0025 বয়স : 24 লিঙ্গ : পুরুষ	ফটো উপলব্ধ	944	SKW2060325	নাম : বাপ্পাই রায় পিতার নাম: রমেন রায় বাড়ির নং : n0157 বয়স : 27 লিঙ্গ : পুরুষ	ফটো উপলব্ধ	945	SKW2060374	নাম : সাধন রায় পিতার নাম: গৌরান্দ্র রায় বাড়ির নং : n0247 বয়স : 27 লিঙ্গ : পুরুষ	ফটো উপলব্ধ
946	SKW2214310	নাম : বিশ্বজিৎ রায় পিতার নাম: রামেশ্বর রায় বাড়ির নং : এন0035 বয়স : 26 লিঙ্গ : পুরুষ	ফটো উপলব্ধ	947	SKW2214336	নাম : বিশ্বজিৎ রায় পিতার নাম: শক্তি নাথ রায় বাড়ির নং : এন0240 বয়স : 26 লিঙ্গ : পুরুষ	ফটো উপলব্ধ	948	SKW2689222	নাম : নূপুর রায় স্বামীর নাম: সঞ্জীত রায় বাড়ির নং : 1573 বয়স : 33 লিঙ্গ : মহিলা	ফটো উপলব্ধ
949	SKW1239623	নাম : দয়ামতী বর্মন(রায়) স্বামীর নাম: পুলিন চন্দ্র রায় বাড়ির নং : n0130 বয়স : 38 লিঙ্গ : মহিলা	ফটো উপলব্ধ	950	SKW2522589	নাম : সুমিতা রায় পিতার নাম: গনেশ রায় বাড়ির নং : নং0217 বয়স : 25 লিঙ্গ : মহিলা	ফটো উপলব্ধ	951	SKW2172385	নাম : পিংকি রায় স্বামীর নাম: অজিত রায় বাড়ির নং : এন0089 বয়স : 26 লিঙ্গ : মহিলা	ফটো উপলব্ধ
952	SKW2521839	নাম : রঞ্জিতা রায় পিতার নাম: টিপিন রায় বাড়ির নং : নং0058 বয়স : 24 লিঙ্গ : মহিলা	ফটো উপলব্ধ	953	SKW2765592	নাম : বিষ্ণু পদ রায় পিতার নাম: প্রেম কান্ত রায় বাড়ির নং : পশ্চিম ডাউকিমারি বয়স : 50 লিঙ্গ : পুরুষ	ফটো উপলব্ধ	954	JLG3194271	নাম : কবিতা রায় স্বামীর নাম: নকুল রায় বাড়ির নং : n0001 বয়স : 40 লিঙ্গ : মহিলা	ফটো উপলব্ধ
955	SKW2174860	নাম : নমিতা রায় পিতার নাম: কালীপদ রায় বাড়ির নং : n0355 বয়স : 28 লিঙ্গ : মহিলা	ফটো উপলব্ধ	956	SKW2154144	নাম : দিপালী রায় স্বামীর নাম: আশীষ কুমার রায় বাড়ির নং : n0337 বয়স : 30 লিঙ্গ : মহিলা	ফটো উপলব্ধ	957	SKW2154201	নাম : তাপসী রায় স্বামীর নাম: হরিদাস রায় বাড়ির নং : n0341 বয়স : 29 লিঙ্গ : মহিলা	ফটো উপলব্ধ
958	JLG3038007	নাম : ধনেশ্বর রায় পিতার নাম: নগেন্দ্রনাথ রায় বাড়ির নং : n0007 বয়স : 56 লিঙ্গ : পুরুষ	ফটো উপলব্ধ	959	JLG365552	নাম : মনিকা রায় স্বামীর নাম: হরপ্রসাদ রায় বাড়ির নং : n0358 বয়স : 38 লিঙ্গ : মহিলা	ফটো উপলব্ধ	960	JLG1938877	নাম : মহেশচন্দ্র রায় পিতার নাম: ভলেন্দ্রনাথ রায় বাড়ির নং : n0008 বয়স : 47 লিঙ্গ : পুরুষ	ফটো উপলব্ধ

বিধানসভা নির্বাচনক্ষেত্রের নং, নাম : 15-ধূপগুড়ি
ভাগ নং, নাম : 1-পশ্চিম ডাউকিমারী (উত্তরাংশ).

961 নাম : সৌরীন রায় পিতার নাম: পরিমল রায় বাড়ির নং : এন0025 বয়স : 23 লিঙ্গ : পুরুষ	SKW2560670 ফটো উপলব্ধ	962 নাম : দীনেশ চন্দ্র রায় পিতার নাম: যোগেন্দ্র নাথ রায় বাড়ির নং : n0253 বয়স : 52 লিঙ্গ : পুরুষ	WB/03/015/102441 ফটো উপলব্ধ	963 নাম : শান্তনা রায় স্বামীর নাম: সহদেব রায় বাড়ির নং : n0251 বয়স : 29 লিঙ্গ : মহিলা	SKW1852086 ফটো উপলব্ধ
964 নাম : জয়শ্রী রায় পিতার নাম: বিষ্ণু রায় বাড়ির নং : 140 বয়স : 25 লিঙ্গ : মহিলা	SKW2223758 ফটো উপলব্ধ	965 নাম : বিশুজিৎ রায় পিতার নাম: নিতাই রায় বাড়ির নং : n0026 বয়স : 30 লিঙ্গ : পুরুষ	SKW1726868 ফটো উপলব্ধ	966 নাম : নিতাই রায় পিতার নাম: যতীন্দ্রনাথ রায় বাড়ির নং : n0026 বয়স : 73 লিঙ্গ : পুরুষ	WB/03/015/102622 ফটো উপলব্ধ
967 নাম : কমলকুমার রায় পিতার নাম: দেবেন্দ্রনাথ রায় বাড়ির নং : n0181 বয়স : 69 লিঙ্গ : পুরুষ	WB/03/015/102665 ফটো উপলব্ধ	968 নাম : মলিন রায় পিতার নাম: কেরকেরু রায় বাড়ির নং : n0046 বয়স : 59 লিঙ্গ : পুরুষ	WB/03/015/102230 ফটো উপলব্ধ	969 নাম : অলিন্দ্রনাথ রায় পিতার নাম: নরেন্দ্রনাথ রায় বাড়ির নং : n0135 বয়স : 53 লিঙ্গ : পুরুষ	WB/03/015/102593 ফটো উপলব্ধ
970 নাম : মালতী রায় স্বামীর নাম: সতীশ রায় বাড়ির নং : n0251 বয়স : 50 লিঙ্গ : মহিলা	JLG3590569 ফটো উপলব্ধ	971 নাম : বেণী রায় স্বামীর নাম: নীলু রায় বাড়ির নং : n0250 বয়স : 43 লিঙ্গ : মহিলা	SKW1726694 ফটো উপলব্ধ	972 নাম : ব্রজকান্ত রায় পিতার নাম: চাকাতু রায় বাড়ির নং : n0250 বয়স : 59 লিঙ্গ : পুরুষ	WB/03/015/102117 ফটো উপলব্ধ
973 নাম : প্রমীলা রায় স্বামীর নাম: প্রবীন্দ্রনাথ রায় বাড়ির নং : n0128 বয়স : 61 লিঙ্গ : মহিলা	WB/03/015/102373 ফটো উপলব্ধ	974 নাম : মাধবী রায় স্বামীর নাম: জীরেন্দ্রনাথ রায় বাড়ির নং : n0126 বয়স : 53 লিঙ্গ : মহিলা	WB/03/015/102371 ফটো উপলব্ধ	975 নাম : নিদাম চন্দ্র রায় পিতার নাম: বৃধু রায় বাড়ির নং : n0114 বয়স : 83 লিঙ্গ : পুরুষ	SKW2316818 ফটো উপলব্ধ
976 নাম : সাগর রায় পিতার নাম: মোহিতোষ রায় বাড়ির নং : পশ্চিম ডাউকিমারি বয়স : 20 লিঙ্গ : পুরুষ	SKW2734408 ফটো উপলব্ধ	977 নাম : জ্যোৎস্না রায় স্বামীর নাম: শশধর রায় বাড়ির নং : n0245 বয়স : 76 লিঙ্গ : মহিলা	WB/03/015/102196 ফটো উপলব্ধ	978 নাম : জগবন্ধু রায় পিতার নাম: ডাখালী রায় বাড়ির নং : n0244 বয়স : 50 লিঙ্গ : পুরুষ	WB/03/015/102010 ফটো উপলব্ধ
979 নাম : মালতী রায় স্বামীর নাম: সুধীর রায় বাড়ির নং : n0243 বয়স : 45 লিঙ্গ : মহিলা	JLG1318344 ফটো উপলব্ধ	980 নাম : সুধীর রায় পিতার নাম: ধর্মনারায়ন রায় বাড়ির নং : n0243 বয়স : 59 লিঙ্গ : পুরুষ	WB/03/015/102166 ফটো উপলব্ধ	981 নাম : সঞ্জিৎ কুমার রায় পিতার নাম: উকিল রায় বাড়ির নং : n0243 বয়স : 37 লিঙ্গ : পুরুষ	JLG3587839 ফটো উপলব্ধ
982 নাম : শুক্লা রায় স্বামীর নাম: বেনি মাধব রায় বাড়ির নং : n0353 বয়স : 27 লিঙ্গ : মহিলা	SKW2057685 ফটো উপলব্ধ	983 নাম : হৃদয় রায় পিতার নাম: জীরেন্দ্রনাথ রায় বাড়ির নং : n0225 বয়স : 36 লিঙ্গ : পুরুষ	SKW1726751 ফটো উপলব্ধ	984 নাম : কৌশিক রায় পিতার নাম: বিকাশ রায় বাড়ির নং : পশ্চিম ডাউকিমারি বয়স : 20 লিঙ্গ : পুরুষ	SKW2777217 ফটো উপলব্ধ
985 নাম : প্রিয়াংকা রায় স্বামীর নাম: পঙ্কজ রায় বাড়ির নং : n0128 বয়স : 30 লিঙ্গ : মহিলা	SKW1752088 ফটো উপলব্ধ	986 নাম : হিতো রায় স্বামীর নাম: রঞ্জিত রায় বাড়ির নং : n0145 বয়স : 36 লিঙ্গ : মহিলা	JLG3668688 ফটো উপলব্ধ	987 নাম : শিওলি বর্মন স্বামীর নাম: সঞ্জয় রায় বাড়ির নং : এন0025 বয়স : 23 লিঙ্গ : মহিলা	SKW2616506 ফটো উপলব্ধ
988 নাম : রঞ্জিৎ রায় পিতার নাম: ভবেন্দ্র নাথ রায় বাড়ির নং : n0145 বয়স : 43 লিঙ্গ : পুরুষ	JLG3263183 ফটো উপলব্ধ	989 নাম : কেশব রায় পিতার নাম: সুরেন্দ্রনাথ রায় বাড়ির নং : n0159 বয়স : 60 লিঙ্গ : পুরুষ	JLG1319110 ফটো উপলব্ধ	990 নাম : ধর্মদেব রায় পিতার নাম: মহেন্দ্রনাথ রায় বাড়ির নং : n0226 বয়স : 44 লিঙ্গ : পুরুষ	JLG3263365 ফটো উপলব্ধ

বিধানসভা নির্বাচনক্ষেত্রের নং, নাম : 15-ধূপগুড়ি
ভাগ নং, নাম : 1-পশ্চিম ডাউকিমারী (উত্তরাংশ).

991 নাম : দিলীপী রায় স্বামীর নাম: ধর্মদেব রায় বাড়ির নং : n0226 বয়স : 31 লিঙ্গ : মহিলা	SKW1727189 ফটো উপলব্ধ	992 নাম : কনিকা রায় স্বামীর নাম: অখিল রায় বাড়ির নং : n0205 বয়স : 42 লিঙ্গ : মহিলা	JLG3037744 ফটো উপলব্ধ	993 নাম : মনোরঞ্জন রায় পিতার নাম: প্রবীণ রায় বাড়ির নং : n0035 বয়স : 42 লিঙ্গ : পুরুষ	JLG3264256 ফটো উপলব্ধ
994 নাম : হিরন্মুখ সিংহ রায় পিতার নাম: নুপেন সিংহ রায় বাড়ির নং : n0144 বয়স : 51 লিঙ্গ : পুরুষ	JLG1322403 ফটো উপলব্ধ	995 নাম : কালীকান্ত রায় পিতার নাম: রামমোহন রায় বাড়ির নং : n0235 বয়স : 66 লিঙ্গ : পুরুষ	WB/03/015/102005 ফটো উপলব্ধ	996 নাম : জ্যোৎস্না রায় স্বামীর নাম: রাজকুমার রায় বাড়ির নং : n0103 বয়স : 61 লিঙ্গ : মহিলা	WB/03/015/102329 ফটো উপলব্ধ
997 নাম : রঞ্জিত রায় পিতার নাম: গজেন্দ্রনাথ রায় বাড়ির নং : n0005 বয়স : 45 লিঙ্গ : পুরুষ	JLG1938869 ফটো উপলব্ধ	998 নাম : রমেশ রায় পিতার নাম: ভেবাই রায় বাড়ির নং : নং বয়স : 61 লিঙ্গ : পুরুষ	SKW2716405 ফটো উপলব্ধ	999 নাম : কাঞ্চন রায় পিতার নাম: কালীপদ রায় বাড়ির নং : এন0051 বয়স : 26 লিঙ্গ : পুরুষ	SKW2214252 ফটো উপলব্ধ
1000 নাম : সবিতা রায় স্বামীর নাম: ঘনশ্যাম রায় বাড়ির নং : n0095 বয়স : 41 লিঙ্গ : মহিলা	JLG3590304 ফটো উপলব্ধ	1001 নাম : পূর্ণিমাবালা রায় স্বামীর নাম: শঙ্খ রায় বাড়ির নং : n0163 বয়স : 51 লিঙ্গ : মহিলা	WB/03/015/102659 ফটো উপলব্ধ	1002 নাম : বিকাশ রায় পিতার নাম: মন্তেশ্বর রায় বাড়ির নং : n0161 বয়স : 37 লিঙ্গ : পুরুষ	JLG3587870 ফটো উপলব্ধ
1003 নাম : স্বপা রায় পিতার নাম: ভলেন্দ্র নাথ রায় বাড়ির নং : এন0041 বয়স : 24 লিঙ্গ : মহিলা	SKW2596666 ফটো উপলব্ধ	1004 নাম : শিপক রায় পিতার নাম: শ্যামাচরন রায় বাড়ির নং : n0159 বয়স : 36 লিঙ্গ : পুরুষ	SKW1377506 ফটো উপলব্ধ	1005 নাম : দীপচন রায় পিতার নাম: হরি রায় বাড়ির নং : এন0004 বয়স : 51 লিঙ্গ : পুরুষ	WB/03/015/102026 ফটো উপলব্ধ
1006 নাম : যোগেন্দ্র রায় পিতার নাম: চিন্ময় রায় বাড়ির নং : n0062 বয়স : 57 লিঙ্গ : পুরুষ	WB/03/015/102351 ফটো উপলব্ধ	1007 নাম : অশোবালা রায় স্বামীর নাম: শ্যামাচরন রায় বাড়ির নং : n0218 বয়স : 66 লিঙ্গ : মহিলা	WB/03/015/102355 ফটো উপলব্ধ	1008 নাম : নীলিমা রায় স্বামীর নাম: ভবেন্দ্র নাথ রায় বাড়ির নং : n0217 বয়স : 42 লিঙ্গ : মহিলা	JLG3038353 ফটো উপলব্ধ
1009 নাম : যোগেন্দ্রনাথ রায় পিতার নাম: নেহেরুমোহন রায় বাড়ির নং : n0217 বয়স : 76 লিঙ্গ : পুরুষ	WB/03/015/102408 ফটো উপলব্ধ	1010 নাম : প্রমীলা রায় স্বামীর নাম: জীতেন্দ্রনাথ রায় বাড়ির নং : n0146 বয়স : 69 লিঙ্গ : মহিলা	SKW2352029 ফটো উপলব্ধ	1011 নাম : তিপিন্দ্রনাথ রায় পিতার নাম: পশুনাথ রায় বাড়ির নং : n0058 বয়স : 57 লিঙ্গ : পুরুষ	WB/03/015/102286 ফটো উপলব্ধ
1012 নাম : অর্পনা রায় স্বামীর নাম: বিষ্ণুপদ রায় বাড়ির নং : n0286 বয়স : 37 লিঙ্গ : মহিলা	JLG3668035 ফটো উপলব্ধ	1013 নাম : মালতী রায় স্বামীর নাম: সুরেন্দ্র নাথ রায় বাড়ির নং : n0057 বয়স : 61 লিঙ্গ : মহিলা	JLG3522257 ফটো উপলব্ধ	1014 নাম : অশোক রায় পিতার নাম: বিষ্ণু রায় বাড়ির নং : n0140 বয়স : 31 লিঙ্গ : পুরুষ	SKW1587542 ফটো উপলব্ধ
1015 নাম : সুরজিত রায় পিতার নাম: চৈতা রায় বাড়ির নং : এন0043 বয়স : 21 লিঙ্গ : পুরুষ	SKW2738425 ফটো উপলব্ধ	1016 নাম : বিনতা রায় স্বামীর নাম: নবকান্ত রায় বাড়ির নং : n0042 বয়স : 46 লিঙ্গ : মহিলা	JLG3038288 ফটো উপলব্ধ	1017 নাম : শেফালী রায় স্বামীর নাম: সুনিলা রায় বাড়ির নং : n0314 বয়স : 31 লিঙ্গ : মহিলা	SKW1577881 ফটো উপলব্ধ
1018 নাম : কল্যাণী রায় পিতার নাম: গজেন্দ্র নাথ রায় বাড়ির নং : n0029 বয়স : 31 লিঙ্গ : মহিলা	SKW1587708 ফটো উপলব্ধ	1019 নাম : মলয় কুমার রায় পিতার নাম: বিনোদ চন্দ্র রায় বাড়ির নং : n0238 বয়স : 28 লিঙ্গ : পুরুষ	SKW1948769 ফটো উপলব্ধ	1020 নাম : সবিতা রায় স্বামীর নাম: জগদিশচন্দ্র রায় বাড়ির নং : n0034 বয়স : 53 লিঙ্গ : মহিলা	WB/03/015/102115 ফটো উপলব্ধ

বিধানসভা নির্বাচনক্ষেত্রের নং, নাম : 15-ধূপগুড়ি
ভাগ নং, নাম : 1-পশ্চিম ডাউকিমারী (উত্তরাংশ).

1021 নাম : হরি কিশোর রায় পিতার নাম: গিরেন্দ্র নাথ রায় বাড়ির নং : n0033 বয়স : 39 লিঙ্গ : পুরুষ ফটো উপলব্ধ	JLG3264173	1022 নাম : রেনুকা রায় স্বামীর নাম: বিজয়কুমার রায় বাড়ির নং : n0031 বয়স : 49 লিঙ্গ : মহিলা ফটো উপলব্ধ	WB/02/016/318312	1023 নাম : আতিথ্যরী রায় স্বামীর নাম: অতীন্দ্রনাথ রায় বাড়ির নং : n0255 বয়স : 76 লিঙ্গ : মহিলা ফটো উপলব্ধ	WB/03/015/102385
1024 নাম : অজিতনাথ রায় পিতার নাম: যোগীন্দ্রনাথ রায় বাড়ির নং : n0119 বয়স : 72 লিঙ্গ : পুরুষ ফটো উপলব্ধ	WB/03/015/102028	1025 নাম : শেফালী রায় স্বামীর নাম: হরিলাল রায় বাড়ির নং : n0116 বয়স : 31 লিঙ্গ : মহিলা ফটো উপলব্ধ	SKW1587831	1026 নাম : বিক্রম রায় পিতার নাম: জগদীশ রায় বাড়ির নং : n0115 বয়স : 29 লিঙ্গ : পুরুষ ফটো উপলব্ধ	SKW1852235
1027 নাম : সুকুমার রায় পিতার নাম: শুভঙ্কর রায় বাড়ির নং : n0136 বয়স : 55 লিঙ্গ : পুরুষ ফটো উপলব্ধ	WB/03/015/102583	1028 নাম : অঞ্জনা টিকাদার পিতার নাম: সুকুমার টিকাদার বাড়ির নং : 136 বয়স : 20 লিঙ্গ : মহিলা ফটো উপলব্ধ	SKW2750065	1029 নাম : সুনিতী রায় স্বামীর নাম: অলিন্দ্র নাথ রায় বাড়ির নং : n0135 বয়স : 42 লিঙ্গ : মহিলা ফটো উপলব্ধ	JLG3037785
1030 নাম : চুমকী রায় পিতার নাম: অলিন্দ্র নাথ রায় বাড়ির নং : পশ্চিম ডাউকিমারী বয়স : 21 লিঙ্গ : মহিলা ফটো উপলব্ধ	SKW2729655	1031 নাম : তরনী রায় পিতার নাম: জয়মোহন রায় বাড়ির নং : n0211 বয়স : 66 লিঙ্গ : পুরুষ ফটো উপলব্ধ	WB/03/015/102169	1032 নাম : যমুনা রায় স্বামীর নাম: বিশ্বজিৎ রায় বাড়ির নং : n0265 বয়স : 44 লিঙ্গ : মহিলা ফটো উপলব্ধ	JLG3040938
1033 নাম : মামনী রায় স্বামীর নাম: সুনীল রায় বাড়ির নং : n0209 বয়স : 33 লিঙ্গ : মহিলা ফটো উপলব্ধ	SKW1587906	1034 নাম : অধরবালা রায় স্বামীর নাম: যোগেন্দ্রনাথ রায় বাড়ির নং : n0209 বয়স : 59 লিঙ্গ : মহিলা ফটো উপলব্ধ	WB/03/015/102320	1035 নাম : শেফালী রায় স্বামীর নাম: সুনীল রায় বাড়ির নং : n0208 বয়স : 36 লিঙ্গ : মহিলা ফটো উপলব্ধ	SKW0323675
1036 নাম : লতিকা রায় স্বামীর নাম: যোগীন্দ্রনাথ রায় বাড়ির নং : n0208 বয়স : 69 লিঙ্গ : মহিলা ফটো উপলব্ধ	WB/03/015/102316	1037 নাম : আরতী রায় পিতার নাম: দেবাসু রায় বাড়ির নং : n0107 বয়স : 34 লিঙ্গ : মহিলা ফটো উপলব্ধ	SKW1239649	1038 নাম : গনেশ রায় পিতার নাম: গোকুল চন্দ্র রায় বাড়ির নং : n0155 বয়স : 36 লিঙ্গ : পুরুষ ফটো উপলব্ধ	SKW0321836
1039 নাম : গোকুলচন্দ্র রায় পিতার নাম: গেল্লামোহন রায় বাড়ির নং : n0155 বয়স : 59 লিঙ্গ : পুরুষ ফটো উপলব্ধ	WB/03/015/102390	1040 নাম : সনাতন রায় পিতার নাম: দীনেশ রায় বাড়ির নং : n0020 বয়স : 43 লিঙ্গ : পুরুষ ফটো উপলব্ধ	JLG3263100	1041 নাম : টলকীশুরী রায় স্বামীর নাম: দীনেশ রায় বাড়ির নং : n0020 বয়স : 70 লিঙ্গ : মহিলা ফটো উপলব্ধ	WB/03/015/102133
1042 নাম : জয়ন্তীবালা রায় স্বামীর নাম: অজিতনাথ রায় বাড়ির নং : n0119 বয়স : 66 লিঙ্গ : মহিলা ফটো উপলব্ধ	WB/03/015/102217	1043 নাম : জগদানন্দ রায় পিতার নাম: রাজেন্দ্র নাথ রায় বাড়ির নং : n0022 বয়স : 36 লিঙ্গ : পুরুষ ফটো উপলব্ধ	SKW0323352	1044 নাম : অতিশ রায় পিতার নাম: সন্তোষ রায় বাড়ির নং : n0122 বয়স : 29 লিঙ্গ : পুরুষ ফটো উপলব্ধ	SKW1851906
1045 নাম : বাবলু রায় পিতার নাম: দীন নাথ রায় বাড়ির নং : n0231 বয়স : 31 লিঙ্গ : পুরুষ ফটো উপলব্ধ	SKW1587666	1046 নাম : সুদীপ রায় পিতার নাম: বিষ্ণু রায় বাড়ির নং : n0140 বয়স : 28 লিঙ্গ : পুরুষ ফটো উপলব্ধ	SKW1948660	1047 নাম : মিতু রায় স্বামীর নাম: হরিপদ রায় বাড়ির নং : n0242 বয়স : 39 লিঙ্গ : মহিলা ফটো উপলব্ধ	JLG3668365
1048 নাম : দিলীপ কুমার রায় পিতার নাম: বিমল কুমার রায় বাড়ির নং : n0181 বয়স : 36 লিঙ্গ : পুরুষ ফটো উপলব্ধ	JLG3668613	1049 নাম : শ্রীপদ রায় মায়ের নাম: ফুলকুমারী রায় বাড়ির নং : n0116 বয়স : 39 লিঙ্গ : পুরুষ ফটো উপলব্ধ	JLG3451077	1050 নাম : কেশব রায় মায়ের নাম: জ্ঞানবালা রায় বাড়ির নং : n0142 বয়স : 43 লিঙ্গ : মহিলা ফটো উপলব্ধ	JLG3522190

বিধানসভা নির্বাচনক্ষেত্রের নং, নাম : 15-ধূপগুড়ি
ভাগ নং, নাম : 1-পশ্চিম ডাউকিমারী (উত্তরাংশ).

1051 নাম : কবিতা রায় স্বামীর নাম: হিরালাল রায় বাড়ির নং : n0137 বয়স : 39 লিঙ্গ : মহিলা	JLG3668456 ফটো উপলব্ধ	1052 নাম : বেনামি রায় পিতার নাম: শুভংকর রায় বাড়ির নং : n0137 বয়স : 40 লিঙ্গ : মহিলা	JLG3668563 ফটো উপলব্ধ	1053 নাম : সন্ধ্যা রায় স্বামীর নাম: বিনোদ রায় বাড়ির নং : n0137 বয়স : 37 লিঙ্গ : মহিলা	MFW2190908 ফটো উপলব্ধ
1054 নাম : অশোক রায় পিতার নাম: দীনানাথ রায় বাড়ির নং : n0231 বয়স : 30 লিঙ্গ : পুরুষ	SKW1851948 ফটো উপলব্ধ	1055 নাম : প্রমীলা রায় স্বামীর নাম: কালীপদ রায় বাড়ির নং : n0223 বয়স : 61 লিঙ্গ : মহিলা	WB/03/015/102376 ফটো উপলব্ধ	1056 নাম : খর্গনাথ রায় পিতার নাম: কৃষ্ণকান্ত রায় বাড়ির নং : n0231 বয়স : 59 লিঙ্গ : পুরুষ	WB/03/015/102339 ফটো উপলব্ধ
1057 নাম : বিনোদিনী রায় স্বামীর নাম: গোপাল রায় বাড়ির নং : n0230 বয়স : 69 লিঙ্গ : মহিলা	WB/03/015/102142 ফটো উপলব্ধ	1058 নাম : বাসন্তী রায় স্বামীর নাম: বিশেশ্বর রায় বাড়ির নং : n0222 বয়স : 61 লিঙ্গ : মহিলা	WB/03/015/102379 ফটো উপলব্ধ	1059 নাম : জগবন্ধু রায় পিতার নাম: গোপাল রায় বাড়ির নং : n0229 বয়স : 36 লিঙ্গ : পুরুষ	SKW1239730 ফটো উপলব্ধ
1060 নাম : গোপাল রায় পিতার নাম: খগে রায় বাড়ির নং : n0229 বয়স : 79 লিঙ্গ : পুরুষ	WB/03/015/102177 ফটো উপলব্ধ	1061 নাম : মাধব চন্দ্র রায় পিতার নাম: শ্যাম চরন রায় বাড়ির নং : n0242 বয়স : 32 লিঙ্গ : পুরুষ	SKW1483213 ফটো উপলব্ধ	1062 নাম : হরিপদ রায় পিতার নাম: শ্যামাচরন রায় বাড়ির নং : n0242 বয়স : 48 লিঙ্গ : পুরুষ	JLG1318831 ফটো উপলব্ধ
1063 নাম : সুনিতা রায় স্বামীর নাম: রবীন্দ্র রায় বাড়ির নং : n0321 বয়স : 31 লিঙ্গ : মহিলা	SKW1721844 ফটো উপলব্ধ	1064 নাম : শ্যামচরন রায় পিতার নাম: নেন্দ্রমোহন রায় বাড়ির নং : n0242 বয়স : 66 লিঙ্গ : পুরুষ	WB/03/015/102077 ফটো উপলব্ধ	1065 নাম : ফুলফুলী রায় স্বামীর নাম: আমাণ্ড রায় বাড়ির নং : n0045 বয়স : 61 লিঙ্গ : মহিলা	WB/03/015/102447 ফটো উপলব্ধ
1066 নাম : মৃত্যঞ্জয় রায় পিতার নাম: প্রবিন চন্দ্র রায় বাড়ির নং : n0044 বয়স : 33 লিঙ্গ : পুরুষ	SKW1483254 ফটো উপলব্ধ	1067 নাম : প্রমীলা রায় স্বামীর নাম: প্রবীন চন্দ্র রায় বাড়ির নং : n0044 বয়স : 57 লিঙ্গ : মহিলা	WB/03/015/102206 ফটো উপলব্ধ	1068 নাম : দুর্ঘধন রায় পিতার নাম: কালীপদ রায় বাড়ির নং : n0025 বয়স : 55 লিঙ্গ : পুরুষ	WB/03/015/102065 ফটো উপলব্ধ
1069 নাম : লক্ষ্মীশ্রী রায় স্বামীর নাম: গনেশ রায় বাড়ির নং : n0011 বয়স : 43 লিঙ্গ : মহিলা	JLG3264181 ফটো উপলব্ধ	1070 নাম : মোননাথ রায় পিতার নাম: গোকনাথ রায় বাড়ির নং : n0011 বয়স : 81 লিঙ্গ : পুরুষ	WB/03/015/102120 ফটো উপলব্ধ	1071 নাম : নীরঞ্জন রায় পিতার নাম: সুরেন্দ্র নাথ রায় বাড়ির নং : n0009 বয়স : 35 লিঙ্গ : পুরুষ	SKW1239664 ফটো উপলব্ধ
1072 নাম : সুরেন্দ্রনাথ রায় পিতার নাম: রমেশ রায় বাড়ির নং : n0009 বয়স : 66 লিঙ্গ : পুরুষ	WB/03/015/102178 ফটো উপলব্ধ	1073 নাম : ইন্দ্রানী রায় স্বামীর নাম: মাধব চন্দ্র রায় বাড়ির নং : 15/73 বয়স : 31 লিঙ্গ : মহিলা	ZMJ1840842 ফটো উপলব্ধ	1074 নাম : গৌতম রায় পিতার নাম: গনেশ চন্দ্র রায় বাড়ির নং : n0007 বয়স : 42 লিঙ্গ : পুরুষ	JLG3194230 ফটো উপলব্ধ
1075 নাম : নিরবলা রায় স্বামীর নাম: সন্তোষ রায় বাড়ির নং : n0007 বয়স : 49 লিঙ্গ : মহিলা	SKW1727064 ফটো উপলব্ধ	1076 নাম : পূর্ণ দেব রায় পিতার নাম: দুর্ঘধন রায় বাড়ির নং : এন0025 বয়স : 25 লিঙ্গ : পুরুষ	SKW2214286 ফটো উপলব্ধ	1077 নাম : গনেশ রায় পিতার নাম: সুরেন্দ্রনাথ রায় বাড়ির নং : n0007 বয়স : 71 লিঙ্গ : পুরুষ	WB/03/015/102074 ফটো উপলব্ধ
1078 নাম : তপন রায় পিতার নাম: সন্তোষ রায় বাড়ির নং : 15/73 বয়স : 21 লিঙ্গ : পুরুষ	SKW2737336 ফটো উপলব্ধ	1079 নাম : পম্পা রায় স্বামীর নাম: মনোরঞ্জন রায় বাড়ির নং : n0006 বয়স : 42 লিঙ্গ : মহিলা	JLG3038460 ফটো উপলব্ধ	1080 নাম : মনোরঞ্জন রায় পিতার নাম: ভোলানাথ রায় বাড়ির নং : n0006 বয়স : 43 লিঙ্গ : পুরুষ	JLG1936905 ফটো উপলব্ধ

বিধানসভা নির্বাচনক্ষেত্রের নং, নাম : 15-ধূপগুড়ি
ভাগ নং, নাম : 1-পশ্চিম ডাউকিমারী (উত্তরাংশ).

1081	JLG3194289	নাম : সুভাষ চন্দ্র রায় পিতার নাম: বিপিন চন্দ্র রায় বাড়ির নং : n0102 বয়স : 42 লিঙ্গ : পুরুষ	ফটো উপলব্ধ	1082	SKW2734358	নাম : সুরভ রায় পিতার নাম: মহীন্দ্র নাথ রায় বাড়ির নং : পশ্চিম ডাউকিমারী বয়স : 20 লিঙ্গ : পুরুষ	ফটো উপলব্ধ	1083	WB/03/015/102477	নাম : চুরামনি রায় স্বামীর নাম: বিমল রায় বাড়ির নং : n0095 বয়স : 61 লিঙ্গ : মহিলা	ফটো উপলব্ধ
1084	WB/03/015/102232	নাম : ননীবালা রায় স্বামীর নাম: ভবেন্দ্রনাথ রায় বাড়ির নং : n0252 বয়স : 73 লিঙ্গ : মহিলা	ফটো উপলব্ধ	1085	NFH1876176	নাম : সোমা দে পিতার নাম: জ্যোতিষ চন্দ্র দে বাড়ির নং : 268 বয়স : 27 লিঙ্গ : মহিলা	ফটো উপলব্ধ	1086	JLG3264157	নাম : বিজয়া রায় স্বামীর নাম: ক্ষিতীশ রায় বাড়ির নং : n0251 বয়স : 40 লিঙ্গ : মহিলা	ফটো উপলব্ধ
1087	WB/03/015/102432	নাম : নীলু রায় পিতার নাম: চাকাতু রায় বাড়ির নং : n0250 বয়স : 52 লিঙ্গ : পুরুষ	ফটো উপলব্ধ	1088	SKW2777514	নাম : বিউটি রায় পিতার নাম: নিলু রায় বাড়ির নং : পশ্চিম ডাউকিমারী বয়স : 21 লিঙ্গ : মহিলা	ফটো উপলব্ধ	1089	WB/03/015/102604	নাম : মলিন্দ্রনাথ রায় পিতার নাম: রাজেন্দ্রনাথ রায় বাড়ির নং : n0132 বয়স : 57 লিঙ্গ : পুরুষ	ফটো উপলব্ধ
1090	SKW1483387	নাম : কণিকা রায় স্বামীর নাম: দীলিপ রায় বাড়ির নং : n0131 বয়স : 33 লিঙ্গ : মহিলা	ফটো উপলব্ধ	1091	JLG3668423	নাম : প্রদীপ রায় পিতার নাম: মজিন্দ্র নাথ রায় বাড়ির নং : n0131 বয়স : 38 লিঙ্গ : পুরুষ	ফটো উপলব্ধ	1092	WB/03/015/102519	নাম : সাধনা রায় স্বামীর নাম: মজিন্দ্রনাথ রায় বাড়ির নং : n0131 বয়স : 61 লিঙ্গ : মহিলা	ফটো উপলব্ধ
1093	WB/03/015/102642	নাম : মজিন্দ্রনাথ রায় পিতার নাম: রাজেন্দ্রনাথ রায় বাড়ির নং : n0131 বয়স : 66 লিঙ্গ : পুরুষ	ফটো উপলব্ধ	1094	SKW2547255	নাম : পিংকি রায় পিতার নাম: গৌরাঙ্গ চন্দ্র রায় বাড়ির নং : এন0247 বয়স : 23 লিঙ্গ : মহিলা	ফটো উপলব্ধ	1095	SKW1483288	নাম : পঙ্কজ রায় পিতার নাম: প্রবিন্দ্র নাথ রায় বাড়ির নং : n0128 বয়স : 34 লিঙ্গ : পুরুষ	ফটো উপলব্ধ
1096	JLG1318740	নাম : নীরেন্দ্রনাথ রায় পিতার নাম: নরেন্দ্রনাথ রায় বাড়ির নং : n0127 বয়স : 50 লিঙ্গ : পুরুষ	ফটো উপলব্ধ	1097	SKW1588003	নাম : স্বপ্না রায় স্বামীর নাম: দীপক রায় বাড়ির নং : n0124 বয়স : 37 লিঙ্গ : মহিলা	ফটো উপলব্ধ	1098	WB/03/015/102082	নাম : জীতেন্দ্রনাথ রায় পিতার নাম: পালান রায় বাড়ির নং : n0054 বয়স : 74 লিঙ্গ : পুরুষ	ফটো উপলব্ধ
1099	JLG3264215	নাম : পৈশাঙ্গী রায় স্বামীর নাম: জগবন্ধু রায় বাড়ির নং : n0244 বয়স : 40 লিঙ্গ : মহিলা	ফটো উপলব্ধ	1100	SKW2530715	নাম : কমল রায় পিতার নাম: অখিল রায় বাড়ির নং : এন0025 বয়স : 24 লিঙ্গ : পুরুষ	ফটো উপলব্ধ	1101	WB/03/015/102128	নাম : গজেন্দ্রনাথ রায় পিতার নাম: মহিকান্ত রায় বাড়ির নং : n0029 বয়স : 66 লিঙ্গ : পুরুষ	ফটো উপলব্ধ
1102	SKW1484393	নাম : সবিতা রায় পিতার নাম: হরিমোহন রায় বাড়ির নং : পাট নং 15/73 বয়স : 33 লিঙ্গ : মহিলা	ফটো উপলব্ধ	1103	SKW1911759	নাম : কনিকা রায় স্বামীর নাম: অমল চন্দ্র রায় বাড়ির নং : n0028 বয়স : 33 লিঙ্গ : মহিলা	ফটো উপলব্ধ	1104	SKW1727056	নাম : সুকান্ত রায় পিতার নাম: সুর্যমোহন রায় বাড়ির নং : n0027 বয়স : 30 লিঙ্গ : পুরুষ	ফটো উপলব্ধ
1105	WB/03/015/102153	নাম : সুমিত্রা রায় স্বামীর নাম: সুর্যমোহন রায় বাড়ির নং : n0027 বয়স : 53 লিঙ্গ : মহিলা	ফটো উপলব্ধ	1106	WB/03/015/150584	নাম : অন্নবালা রায় স্বামীর নাম: ফলিন্দ্র নাথ রায় বাড়ির নং : n0133 বয়স : 43 লিঙ্গ : মহিলা	ফটো উপলব্ধ	1107	SKW2732287	নাম : কমলেশ রায় পিতার নাম: ফলিন্দ্র নাথ রায় বাড়ির নং : পশ্চিম ডাউকিমারী বয়স : 20 লিঙ্গ : পুরুষ	ফটো উপলব্ধ
1108	SKW1377217	নাম : নিরঞ্জন রায় পিতার নাম: বিপিন চন্দ্র রায় বাড়ির নং : n0052 বয়স : 40 লিঙ্গ : পুরুষ	ফটো উপলব্ধ	1109	SKW1483445	নাম : ভাগ্যবতী রায় স্বামীর নাম: হরিপদ রায় বাড়ির নং : n0051 বয়স : 34 লিঙ্গ : মহিলা	ফটো উপলব্ধ	1110	SKW1203223	নাম : প্রদীপ রায় পিতার নাম: সতীশ রায় বাড়ির নং : n0203 বয়স : 36 লিঙ্গ : পুরুষ	ফটো উপলব্ধ

বিধানসভা নির্বাচনক্ষেত্রের নং, নাম : 15-ধূপগুড়ি
ভাগ নং, নাম : 1-পশ্চিম ডাউকিমারী (উত্তরাংশ).

1111	WB/03/015/102014	নাম : সতিশ রায় পিতার নাম: কৃষ্ণকান্ত রায় বাড়ির নং : n0203 বয়স : 66 লিঙ্গ : পুরুষ	ফটো উপলব্ধ	1112	SKW2154177	নাম : তনুশ্রী রায় পিতার নাম: রাজকুমার রায় বাড়ির নং : n0103 বয়স : 28 লিঙ্গ : মহিলা	ফটো উপলব্ধ	1113	SKW1727072	নাম : মনো রায় স্বামীর নাম: দুধকণ্ঠ রায় বাড়ির নং : n0112 বয়স : 43 লিঙ্গ : মহিলা	ফটো উপলব্ধ
1114	WB/03/015/102386	নাম : দুধকণ্ঠ রায় পিতার নাম: খগেন্দ্রনাথ রায় বাড়ির নং : n0112 বয়স : 50 লিঙ্গ : পুরুষ	ফটো উপলব্ধ	1115	SKW2757417	নাম : বিদ্যুৎ রায় পিতার নাম: নবকান্ত রায় বাড়ির নং : পশ্চিম ডাউকিমারী বয়স : 23 লিঙ্গ : পুরুষ	ফটো উপলব্ধ	1116	WB/03/015/102204	নাম : দীনেশ রায় পিতার নাম: দেবেন্দ্রনাথ রায় বাড়ির নং : n0014 বয়স : 66 লিঙ্গ : পুরুষ	ফটো উপলব্ধ
1117	JLG3264231	নাম : গায়ত্রী রায় স্বামীর নাম: বাবুলাল রায় বাড়ির নং : n0137 বয়স : 41 লিঙ্গ : মহিলা	ফটো উপলব্ধ	1118	JLG3264314	নাম : জ্যোৎস্না রায় স্বামীর নাম: চন্দন রায় বাড়ির নং : n0191 বয়স : 41 লিঙ্গ : মহিলা	ফটো উপলব্ধ	1119	SKW2105690	নাম : বীরেন্দ্রনাথ রায় পিতার নাম: বিজয় রায় বাড়ির নং : n0191 বয়স : 56 লিঙ্গ : পুরুষ	ফটো উপলব্ধ
1120	WB/03/015/102683	নাম : বিষ্ণুপদ রায় পিতার নাম: বিজয় রায় বাড়ির নং : n0187 বয়স : 51 লিঙ্গ : পুরুষ	ফটো উপলব্ধ	1121	WB/03/015/102331	নাম : চিত্যাইশুরী রায় স্বামীর নাম: বিজয় রায় বাড়ির নং : n0187 বয়স : 76 লিঙ্গ : মহিলা	ফটো উপলব্ধ	1122	SKW2749406	নাম : গোলোক রয় পিতার নাম: বিষ্ণুপদ রায় বাড়ির নং : 254 বয়স : 20 লিঙ্গ : পুরুষ	ফটো উপলব্ধ
1123	JLG1318724	নাম : বিনন্দ রায় পিতার নাম: বিপিনচন্দ্র রায় বাড়ির নং : n0182 বয়স : 46 লিঙ্গ : পুরুষ	ফটো উপলব্ধ	1124	SKW2716413	নাম : দিনবালা রায় পিতার নাম: রমেশ রায় বাড়ির নং : নং বয়স : 57 লিঙ্গ : মহিলা	ফটো উপলব্ধ	1125	SKW1726678	নাম : সঞ্জয় রায় পিতার নাম: অনিল রায় বাড়ির নং : n0054 বয়স : 30 লিঙ্গ : পুরুষ	ফটো উপলব্ধ
1126	SKW2758696	নাম : অচিত্ত রায় পিতার নাম: সুনীল চন্দ্র রায় বাড়ির নং : পশ্চিম ডাউকিমারী বয়স : 21 লিঙ্গ : পুরুষ	ফটো উপলব্ধ	1127	WB/03/015/102528	নাম : পঞ্চগনন রায় পিতার নাম: বিপিনচন্দ্র রায় বাড়ির নং : n0182 বয়স : 53 লিঙ্গ : পুরুষ	ফটো উপলব্ধ	1128	WB/03/015/102612	নাম : মলিনচন্দ্র রায় পিতার নাম: কাঞ্চনকুমার রায় বাড়ির নং : n0157 বয়স : 69 লিঙ্গ : পুরুষ	ফটো উপলব্ধ
1129	WB/03/015/102226	নাম : রানীবালা রায় স্বামীর নাম: তারাপদ রায় বাড়ির নং : n0019 বয়স : 70 লিঙ্গ : মহিলা	ফটো উপলব্ধ	1130	SKW1851989	নাম : প্রদীপ রায় পিতার নাম: জয়হরি রায় বাড়ির নং : n0227 বয়স : 30 লিঙ্গ : পুরুষ	ফটো উপলব্ধ	1131	SKW1851930	নাম : সহদেব রায় পিতার নাম: মানিক রায় বাড়ির নং : n0079 বয়স : 29 লিঙ্গ : পুরুষ	ফটো উপলব্ধ
1132	SKW2777415	নাম : সূয়তা রায় পিতার নাম: মানিক রায় বাড়ির নং : পশ্চিম ডাউকিমারী বয়স : 21 লিঙ্গ : মহিলা	ফটো উপলব্ধ	1133	JLG3194263	নাম : ননী গোপাল রায় পিতার নাম: সুরেন্দ্র নাথ রায় বাড়ির নং : n0002 বয়স : 41 লিঙ্গ : পুরুষ	ফটো উপলব্ধ	1134	SKW1851955	নাম : পিনু রায় পিতার নাম: কালিপদ রায় বাড়ির নং : n0223 বয়স : 30 লিঙ্গ : পুরুষ	ফটো উপলব্ধ
1135	JLG3038056	নাম : সুনীল রায় পিতার নাম: নজেন্দ্র নাথ রায় বাড়ির নং : n0024 বয়স : 43 লিঙ্গ : পুরুষ	ফটো উপলব্ধ	1136	WB/03/015/102149	নাম : লক্ষী রায় স্বামীর নাম: অর্জুন রায় বাড়ির নং : n0023 বয়স : 59 লিঙ্গ : মহিলা	ফটো উপলব্ধ	1137	SKW2522910	নাম : গদাধর রায় পিতার নাম: উপেন্দ্র নাথ রায় বাড়ির নং : n0003 বয়স : 24 লিঙ্গ : পুরুষ	ফটো উপলব্ধ
1138	WB/03/015/102154	নাম : জ্ঞানবালা রায় স্বামীর নাম: আশিকান্ত রায় বাড়ির নং : n0116 বয়স : 69 লিঙ্গ : মহিলা	ফটো উপলব্ধ	1139	SKW2725240	নাম : মনেশ রায় পিতার নাম: খগীন্দ্রনাথ রায় বাড়ির নং : n0141 বয়স : 80 লিঙ্গ : পুরুষ	ফটো উপলব্ধ	1140	JLG3038437	নাম : পুতুলি রায় স্বামীর নাম: সুকুমার রায় বাড়ির নং : n0147 বয়স : 43 লিঙ্গ : মহিলা	ফটো উপলব্ধ

বিধানসভা নির্বাচনক্ষেত্রের নং, নাম : 15-ধূপগুড়ি
ভাগ নং, নাম : 1-পশ্চিম ডাউকিমারী (উত্তরাংশ).

1141	SKW1376862	নাম : হিমালী রায় স্বামীর নাম: ধনেয়া রায় বাড়ির নং : n0357 বয়স : 33 লিঙ্গ : মহিলা	ফটো উপলব্ধ	1142	JLG3038221	নাম : দেবারু রায় মায়ের নাম: দেবেশ্বরী রায় বাড়ির নং : n0120 বয়স : 43 লিঙ্গ : পুরুষ	ফটো উপলব্ধ	1143	WB/03/015/102606	নাম : বিষ্ণু রায় পিতার নাম: হরিপ্রসাদ রায় বাড়ির নং : n0140 বয়স : 69 লিঙ্গ : পুরুষ	ফটো উপলব্ধ
1144	SKW1587807	নাম : ললিতা রায় স্বামীর নাম: জগবন্ধু রায় বাড়ির নং : n0229 বয়স : 32 লিঙ্গ : মহিলা	ফটো উপলব্ধ	1145	WB/03/015/102058	নাম : অমূল্য রায় পিতার নাম: গেরপা রায় বাড়ির নং : n0221 বয়স : 58 লিঙ্গ : পুরুষ	ফটো উপলব্ধ	1146	JLG3668357	নাম : রামপ্রসাদ রায় পিতার নাম: শ্যামাচরন রায় বাড়ির নং : n0242 বয়স : 36 লিঙ্গ : পুরুষ	ফটো উপলব্ধ
1147	SKW1948694	নাম : মিন্টু রায় পিতার নাম: কালিপদ রায় বাড়ির নং : n0223 বয়স : 28 লিঙ্গ : পুরুষ	ফটো উপলব্ধ	1148	SKW2522472	নাম : জ্যোৎস্না রায় স্বামীর নাম: সুবা নাথ রায় বাড়ির নং : nং0000 বয়স : 39 লিঙ্গ : মহিলা	ফটো উপলব্ধ	1149	SKW2493971	নাম : নিরুপম রায় পিতার নাম: নরেশ চন্দ্র রায় বাড়ির নং : n0118 বয়স : 24 লিঙ্গ : পুরুষ	ফটো উপলব্ধ
1150	SKW2543189	নাম : পারুল পারুল পিতার নাম: জগদীশ্বর আর্কী বাড়ির নং : এন0047 বয়স : 23 লিঙ্গ : মহিলা	ফটো উপলব্ধ	1151	SKW2650869	নাম : হরিকিশোর রায় পিতার নাম: শ্যামল কুমার রায় বাড়ির নং : এন0036 বয়স : 22 লিঙ্গ : পুরুষ	ফটো উপলব্ধ	1152	SKW2758365	নাম : জ্যোতির্ময় রায় পিতার নাম: বীরেন্দ্র নাথ রায় বাড়ির নং : পশ্চিম ডাউকিমারী বয়স : 20 লিঙ্গ : পুরুষ	ফটো উপলব্ধ
1153	SKW2325017	নাম : নকুল রায় পিতার নাম: বেনীমাধব রায় বাড়ির নং : n0103 বয়স : 54 লিঙ্গ : পুরুষ	ফটো উপলব্ধ	1154	SKW2773539	নাম : দীপ শংকর রায় পিতার নাম: তপন কুমার রায় বাড়ির নং : পাট নং-15/73 বয়স : 20 লিঙ্গ : পুরুষ	ফটো উপলব্ধ	1155	SKW1587864	নাম : সুধমা রায় স্বামীর নাম: উত্তম রায় বাড়ির নং : n0214 বয়স : 33 লিঙ্গ : মহিলা	ফটো উপলব্ধ
1156	JLG3590387	নাম : উত্তম রায় পিতার নাম: যদুনাথ রায় বাড়ির নং : n0214 বয়স : 39 লিঙ্গ : পুরুষ	ফটো উপলব্ধ	1157	WB/03/015/102335	নাম : নলিতা রায় স্বামীর নাম: তরনী রায় বাড়ির নং : n0211 বয়স : 60 লিঙ্গ : মহিলা	ফটো উপলব্ধ	1158	SKW1587559	নাম : সত্যজিৎ রায় পিতার নাম: সদানন্দ রায় বাড়ির নং : n0110 বয়স : 31 লিঙ্গ : পুরুষ	ফটো উপলব্ধ
1159	SKW2521672	নাম : প্রতিমা রায় স্বামীর নাম: সঞ্জয় রায় বাড়ির নং : nং0138 বয়স : 24 লিঙ্গ : মহিলা	ফটো উপলব্ধ	1160	SKW2214393	নাম : পিংকি বর্মন রায় স্বামীর নাম: বকুল রায় বাড়ির নং : এন0182 বয়স : 28 লিঙ্গ : মহিলা	ফটো উপলব্ধ	1161	SKW1154947	নাম : রাজীব রায় পিতার নাম: নবীনানন্দ রায় বাড়ির নং : n0145 বয়স : 35 লিঙ্গ : পুরুষ	ফটো উপলব্ধ
1162	WB/03/015/102617	নাম : গৌরপদ রায় পিতার নাম: উমাচরন রায় বাড়ির নং : n0236 বয়স : 51 লিঙ্গ : পুরুষ	ফটো উপলব্ধ	1163	JLG3038072	নাম : নরেশ রায় পিতার নাম: জীতেন্দ্র নাথ রায় বাড়ির নং : n0146 বয়স : 43 লিঙ্গ : পুরুষ	ফটো উপলব্ধ	1164	JLG3037835	নাম : ধনবালা রায় স্বামীর নাম: উপেন্দ্র নাথ রায় বাড়ির নং : n0238 বয়স : 43 লিঙ্গ : মহিলা	ফটো উপলব্ধ
1165	SKW2520294	নাম : পালিতা সিংহ রায় স্বামীর নাম: নিলকমল রায় বাড়ির নং : নীলকমল রয় বয়স : 24 লিঙ্গ : মহিলা	ফটো উপলব্ধ	1166	WB/03/015/102046	নাম : বিনোদচন্দ্র রায় পিতার নাম: সুকেন্দ্রনাথ রায় বাড়ির নং : n0238 বয়স : 52 লিঙ্গ : পুরুষ	ফটো উপলব্ধ	1167	SKW2756732	নাম : প্রীতিলতা রায় পিতার নাম: বিনোদ চন্দ্র রায় বাড়ির নং : পশ্চিম ডাউকিমারী বয়স : 21 লিঙ্গ : মহিলা	ফটো উপলব্ধ
1168	SKW2783611	নাম : দেবাজ্জলী রায় পিতার নাম: ধর্জেন্দ্র নাথ রায় বাড়ির নং : পশ্চিম ডাউকিমারী বয়স : 20 লিঙ্গ : মহিলা	ফটো উপলব্ধ	1169	SKW2519726	নাম : সুরজিৎ রায় পিতার নাম: রামেশ্বর রায় বাড়ির নং : nং0035 বয়স : 24 লিঙ্গ : পুরুষ	ফটো উপলব্ধ	1170	SKW0320382	নাম : পবিত্র রায় পিতার নাম: মলিন চন্দ্র রায় বাড়ির নং : n0157 বয়স : 38 লিঙ্গ : পুরুষ	ফটো উপলব্ধ

বিধানসভা নির্বাচনক্ষেত্রের নং, নাম : 15-ধূপগুড়ি
ভাগ নং, নাম : 1-পশ্চিম ডাউকিমারী (উত্তরাংশ).

1171	SKW1587658	ফটো উপলব্ধ	1172	WB/03/015/102438	ফটো উপলব্ধ	1173	SKW0321182	ফটো উপলব্ধ
নাম : সুমিত রায় পিতার নাম: রঞ্জিত রায় বাড়ির নং : n0241 বয়স : 31 লিঙ্গ : পুরুষ			নাম : শম্ভুনাথ রায় পিতার নাম: বাসিকান্ত রায় বাড়ির নং : n0240 বয়স : 51 লিঙ্গ : পুরুষ			নাম : গীতা রায় স্বামীর নাম: রতন চন্দ্র রায় বাড়ির নং : n0050 বয়স : 42 লিঙ্গ : মহিলা		
1174	SKW2781953	ফটো উপলব্ধ	1175	WB/03/015/102250	ফটো উপলব্ধ	1176	SKW1377688	ফটো উপলব্ধ
নাম : রাকেশ রয় পিতার নাম: রতন চন্দ্র রায় বাড়ির নং : পশ্চিম ডাউকিমারি বয়স : 21 লিঙ্গ : পুরুষ			নাম : নমিতা রায় স্বামীর নাম: জীতেন্দ্রনাথ রায় বাড়ির নং : n0247 বয়স : 61 লিঙ্গ : মহিলা			নাম : সোনালী রায় স্বামীর নাম: দীননাথ রায় বাড়ির নং : n0161 বয়স : 34 লিঙ্গ : মহিলা		
1177	JLG3263308	ফটো উপলব্ধ	1178	SKW2214492	ফটো উপলব্ধ	1179	WB/03/015/102158	ফটো উপলব্ধ
নাম : গৌতম রায় পিতার নাম: বিরেন্দ্রনাথ রায় বাড়ির নং : n0246 বয়স : 40 লিঙ্গ : পুরুষ			নাম : গৌতম রায় পিতার নাম: মলিন রায় বাড়ির নং : এন0125 বয়স : 25 লিঙ্গ : পুরুষ			নাম : সুশীলা রায় স্বামীর নাম: দীপক রায় বাড়ির নং : n0245 বয়স : 56 লিঙ্গ : মহিলা		
1180	SKW2689123	ফটো উপলব্ধ	1181	SKW1587484	ফটো উপলব্ধ	1182	SKW2631885	ফটো উপলব্ধ
নাম : কোয়েলা রায় পিতার নাম: বিজয় কুমার রায় বাড়ির নং : এন0031 বয়স : 22 লিঙ্গ : মহিলা			নাম : অতিশ রায় পিতার নাম: অভুল চন্দ্র রায় বাড়ির নং : n0233 বয়স : 33 লিঙ্গ : পুরুষ			নাম : সুজীত রায় পিতার নাম: সুধীর রায় বাড়ির নং : এন0029 বয়স : 22 লিঙ্গ : পুরুষ		
1183	SKW2780146	ফটো উপলব্ধ	1184	SKW1239508	ফটো উপলব্ধ	1185	SKW2180404	ফটো উপলব্ধ
নাম : কৌশিক রায় পিতার নাম: সুধীর বাড়ির নং : পশ্চিম ডাউকিমারি বয়স : 21 লিঙ্গ : পুরুষ			নাম : আশীষ কুমার রায় পিতার নাম: অভুল চন্দ্র রায় বাড়ির নং : n0233 বয়স : 34 লিঙ্গ : পুরুষ			নাম : চঞ্চলা রায় পিতার নাম: নারায়ণ রায় বাড়ির নং : 15/73 বয়স : 25 লিঙ্গ : মহিলা		
1186	JLG3451606	ফটো উপলব্ধ	1187	SKW2625093	ফটো উপলব্ধ	1188	JLG3263399	ফটো উপলব্ধ
নাম : পম্পা রায় (বর্মন) স্বামীর নাম: রাজকুমার রায় বাড়ির নং : n0297 বয়স : 41 লিঙ্গ : মহিলা			নাম : বিক্রম রায় কর্মকার পিতার নাম: পঞ্চানন রায় কর্মকার বাড়ির নং : এন0101 বয়স : 22 লিঙ্গ : পুরুষ			নাম : প্রবীর রায় কর্মকার পিতার নাম: প্রভাত রায় কর্মকার বাড়ির নং : n0170 বয়স : 44 লিঙ্গ : পুরুষ		
1189	SKW1948827	ফটো উপলব্ধ	1190	JLG3263407	ফটো উপলব্ধ	1191	SKW2522969	ফটো উপলব্ধ
নাম : প্রনব রায় কর্মকার পিতার নাম: পঞ্চানন রায় কর্মকার বাড়ির নং : n0170 বয়স : 28 লিঙ্গ : পুরুষ			নাম : মমতাবালা রায় কর্মকার স্বামীর নাম: পঞ্চানন রায় কর্মকার বাড়ির নং : n0170 বয়স : 42 লিঙ্গ : মহিলা			নাম : লিপিকা রায় কর্মকার পিতার নাম: পঞ্চানন রায় কর্মকার বাড়ির নং : n0170 বয়স : 24 লিঙ্গ : মহিলা		
1192	JLG3038551	ফটো উপলব্ধ	1193	SKW1381672	ফটো উপলব্ধ	1194	SKW2154151	ফটো উপলব্ধ
নাম : পঞ্চানন রায় কর্মকার পিতার নাম: প্রভাত চন্দ্র রায় কর্মকার বাড়ির নং : n0170 বয়স : 46 লিঙ্গ : পুরুষ			নাম : রত্না রায়(অধিকারী) স্বামীর নাম: দুলাল অধিকারী বাড়ির নং : n0328 বয়স : 34 লিঙ্গ : মহিলা			নাম : যুথিকা রায়(সরকার) স্বামীর নাম: কাঞ্চন সরকার বাড়ির নং : n0338 বয়স : 31 লিঙ্গ : মহিলা		
1195	SKW2649614	ফটো উপলব্ধ	1196	SKW1587682	ফটো উপলব্ধ	1197	SKW1239672	ফটো উপলব্ধ
নাম : সুব্রত ঋষি পিতার নাম: রবি ঋষি বাড়ির নং : এন0065 বয়স : 25 লিঙ্গ : পুরুষ			নাম : বিত্ত ঋষি পিতার নাম: বৈষ্ণব ঋষি বাড়ির নং : n0193 বয়স : 31 লিঙ্গ : পুরুষ			নাম : কুকিলা ঋষি স্বামীর নাম: দীপকান্ত বাড়ির নং : n0180 বয়স : 40 লিঙ্গ : মহিলা		
1198	SKW1726934	ফটো উপলব্ধ	1199	SKW1852128	ফটো উপলব্ধ	1200	SKW1239714	ফটো উপলব্ধ
নাম : দীপক ঋষি পিতার নাম: সুনীল ঋষি বাড়ির নং : n0178 বয়স : 31 লিঙ্গ : পুরুষ			নাম : রতন ঋষি পিতার নাম: সুনীল ঋষি বাড়ির নং : n0178 বয়স : 31 লিঙ্গ : পুরুষ			নাম : প্রদীপ ঋষি পিতার নাম: সুনীল ঋষি বাড়ির নং : n0178 বয়স : 35 লিঙ্গ : পুরুষ		

বিধানসভা নির্বাচনক্ষেত্রের নং, নাম : 15-ধূপগুড়ি
ভাগ নং, নাম : 1-পশ্চিম ডাউকিমারী (উত্তরাংশ).

1201 নাম : সবিতা রিষি স্বামীর নাম: সুনীল রিষি বাড়ির নং : n0178 বয়স : 51 লিঙ্গ : মহিলা ফটো উপলব্ধ	WB/03/015/102536	1202 নাম : সুনীল রিষি পিতার নাম: রাজকান্ত রিষি বাড়ির নং : n0178 বয়স : 57 লিঙ্গ : পুরুষ ফটো উপলব্ধ	WB/03/015/102634	1203 নাম : সনাতন ঋষি পিতার নাম: অশ্বেশ ঋষি বাড়ির নং : n0175 বয়স : 26 লিঙ্গ : পুরুষ ফটো উপলব্ধ	SKW2154102
1204 নাম : সন্জিব ঋষি পিতার নাম: সুধীর ঋষি বাড়ির নং : এন0056 বয়স : 25 লিঙ্গ : পুরুষ ফটো উপলব্ধ	SKW2625077	1205 নাম : রত্না ঋষি পিতার নাম: হরেন্দ্র নাথ ঋষি বাড়ির নং : n0197 বয়স : 29 লিঙ্গ : মহিলা ফটো উপলব্ধ	SKW1852151	1206 নাম : কবিতা রিষি স্বামীর নাম: জগদীশ রিষি বাড়ির নং : n0200 বয়স : 52 লিঙ্গ : মহিলা ফটো উপলব্ধ	WB/03/015/102240
1207 নাম : জগদীশ রিষি পিতার নাম: চেনকু রিষি বাড়ির নং : n0200 বয়স : 57 লিঙ্গ : পুরুষ ফটো উপলব্ধ	WB/03/015/102170	1208 নাম : বাসন্তী ঋষি স্বামীর নাম: রতন ঋষি বাড়ির নং : n0178 বয়স : 28 লিঙ্গ : মহিলা ফটো উপলব্ধ	SKW2521656	1209 নাম : জয়ন্তী রিষি স্বামীর নাম: হরেন্দ্রনাথ রিষি বাড়ির নং : n0197 বয়স : 61 লিঙ্গ : মহিলা ফটো উপলব্ধ	WB/03/015/102244
1210 নাম : সত্যজিৎ ঋষি পিতার নাম: রবি ঋষি বাড়ির নং : n0180 বয়স : 26 লিঙ্গ : পুরুষ ফটো উপলব্ধ	SKW2154250	1211 নাম : হরেন্দ্রনাথ রিষি পিতার নাম: ফুলচন রিষি বাড়ির নং : n0197 বয়স : 69 লিঙ্গ : পুরুষ ফটো উপলব্ধ	WB/03/015/102267	1212 নাম : রঞ্জন ঋষি পিতার নাম: দীপকান্ত ঋষি বাড়ির নং : n0180 বয়স : 42 লিঙ্গ : পুরুষ ফটো উপলব্ধ	JLG3263415
1213 নাম : রবি রিষি পিতার নাম: দীপকান্ত রিষি বাড়ির নং : n0180 বয়স : 50 লিঙ্গ : পুরুষ ফটো উপলব্ধ	WB/03/015/102618	1214 নাম : সুমতীবালা রিষি স্বামীর নাম: চেনকু রিষি বাড়ির নং : n0193 বয়স : 63 লিঙ্গ : মহিলা ফটো উপলব্ধ	JLG3522265	1215 নাম : উত্তম ঋষি পিতার নাম: বলরাম ঋষি বাড়ির নং : n0173 বয়স : 32 লিঙ্গ : পুরুষ ফটো উপলব্ধ	SKW1483270
1216 নাম : সবিতাবালা রিষি স্বামীর নাম: সুধীর রিষি বাড়ির নং : n0194 বয়স : 51 লিঙ্গ : মহিলা ফটো উপলব্ধ	WB/03/015/102527	1217 নাম : রবি ঋষি পিতার নাম: সুধীর ঋষি বাড়ির নং : n0194 বয়স : 29 লিঙ্গ : পুরুষ ফটো উপলব্ধ	SKW1852011	1218 নাম : সুধীর রিষি পিতার নাম: কালীমোহন রিষি বাড়ির নং : n0194 বয়স : 58 লিঙ্গ : পুরুষ ফটো উপলব্ধ	JLG1318898
1219 নাম : মাধবী ঋষি স্বামীর নাম: বিণ্ডু ঋষি বাড়ির নং : n0193 বয়স : 31 লিঙ্গ : মহিলা ফটো উপলব্ধ	SKW1852268	1220 নাম : রঞ্জীৎ ঋষি পিতার নাম: জগদীশ ঋষি বাড়ির নং : n0200 বয়স : 30 লিঙ্গ : পুরুষ ফটো উপলব্ধ	SKW1726884	1221 নাম : রঞ্জনা ঋষি স্বামীর নাম: মিথুন ঋষি বাড়ির নং : n0177 বয়স : 24 লিঙ্গ : মহিলা ফটো উপলব্ধ	SKW2498152
1222 নাম : বাবলু ঋষি পিতার নাম: ভেলকু ঋষি বাড়ির নং : n0193 বয়স : 30 লিঙ্গ : পুরুষ ফটো উপলব্ধ	SKW1726926	1223 নাম : মিনু রিষি স্বামীর নাম: অশ্বেশ রিষি বাড়ির নং : n0175 বয়স : 50 লিঙ্গ : মহিলা ফটো উপলব্ধ	JLG1318815	1224 নাম : লাল ঋষি পিতার নাম: ভেনকু রিষি বাড়ির নং : n0200 বয়স : 49 লিঙ্গ : পুরুষ ফটো উপলব্ধ	SKW2272201
1225 নাম : সাধন ঋষি পিতার নাম: দিপকান্ত বাড়ির নং : এন0056 বয়স : 22 লিঙ্গ : পুরুষ ফটো উপলব্ধ	SKW2649408	1226 নাম : সঞ্জিৎ ঋষি পিতার নাম: জগদীশ ঋষি বাড়ির নং : n0200 বয়স : 29 লিঙ্গ : পুরুষ ফটো উপলব্ধ	SKW1852003	1227 নাম : অশ্বেশ রিষি পিতার নাম: দেবেন ঋষি বাড়ির নং : n0175 বয়স : 54 লিঙ্গ : পুরুষ ফটো উপলব্ধ	SKW2410736
1228 নাম : অনিতা ঋষি স্বামীর নাম: রবি ঋষি বাড়ির নং : এন0015 বয়স : 23 লিঙ্গ : মহিলা ফটো উপলব্ধ	SKW2625986	1229 নাম : সত্য ঋষি পিতার নাম: বলরাম ঋষি বাড়ির নং : n0173 বয়স : 35 লিঙ্গ : পুরুষ ফটো উপলব্ধ	SKW1154988	1230 নাম : শ্যামলী ঋষি স্বামীর নাম: প্রদীপ ঋষি বাড়ির নং : n0178 বয়স : 29 লিঙ্গ : মহিলা ফটো উপলব্ধ	SKW1948579

বিধানসভা নির্বাচনক্ষেত্রের নং, নাম : 15-ধূপগুড়ি
ভাগ নং, নাম : 1-পশ্চিম ডাউকিমারী (উত্তরাংশ).

1231	WB/03/015/102646	ফটো উপলব্ধ	1232	SKW1377175	ফটো উপলব্ধ	1233	SKW1852136	ফটো উপলব্ধ
নাম : দীপকান্ত রিষি পিতার নাম: রাজকান্ত রিষি বাড়ির নং : n0180 বয়স : 69 লিঙ্গ : পুরুষ			নাম : তপন ঋষি পিতার নাম: দীপকান্ত ঋষি বাড়ির নং : n0180 বয়স : 36 লিঙ্গ : পুরুষ			নাম : পবিত ঋষি পিতার নাম: খগেন ঋষি বাড়ির নং : n0177 বয়স : 29 লিঙ্গ : পুরুষ		
1234	SKW1851997	ফটো উপলব্ধ	1235	WB/03/015/102238	ফটো উপলব্ধ	1236	SKW1239631	ফটো উপলব্ধ
নাম : বিভূতি ঋষি পিতার নাম: ভেনকু ঋষি বাড়ির নং : n0193 বয়স : 29 লিঙ্গ : পুরুষ			নাম : আতেবালা রিষি স্বামীর নাম: ভেনকু রিষি বাড়ির নং : n0193 বয়স : 61 লিঙ্গ : মহিলা			নাম : দিনবালা ঋষি স্বামীর নাম: রবি ঋষি বাড়ির নং : n0180 বয়স : 40 লিঙ্গ : মহিলা		
1237	SKW1726892	ফটো উপলব্ধ	1238	WB/03/015/102619	ফটো উপলব্ধ	1239	WB/03/015/102487	ফটো উপলব্ধ
নাম : মিতুন ঋষি পিতার নাম: খগেন ঋষি বাড়ির নং : n0177 বয়স : 32 লিঙ্গ : পুরুষ			নাম : খগেন রিষি পিতার নাম: কলনাথ রিষি বাড়ির নং : n0177 বয়স : 63 লিঙ্গ : পুরুষ			নাম : ছবিতা রিষি স্বামীর নাম: বলরাম রিষি বাড়ির নং : n0173 বয়স : 59 লিঙ্গ : মহিলা		
1240	WB/03/015/102616	ফটো উপলব্ধ	1241	SKW1154871	ফটো উপলব্ধ	1242	SKW2223717	ফটো উপলব্ধ
নাম : বলরাম রিষি পিতার নাম: রাজকান্ত রিষি বাড়ির নং : n0173 বয়স : 63 লিঙ্গ : পুরুষ			নাম : দিপীকা সরকার স্বামীর নাম: গোপাল চন্দ্র সরকার বাড়ির নং : n0185 বয়স : 40 লিঙ্গ : মহিলা			নাম : অসিম সরকার পিতার নাম: অজিত কুমার সরকার বাড়ির নং : 184 বয়স : 26 লিঙ্গ : পুরুষ		
1243	JLG3038601	ফটো উপলব্ধ	1244	JLG3038593	ফটো উপলব্ধ	1245	WB/03/015/102229	ফটো উপলব্ধ
নাম : পরিমল দাস পিতার নাম: হরেকৃষ্ণ দাস বাড়ির নং : n0166 বয়স : 42 লিঙ্গ : পুরুষ			নাম : লক্ষীনারায়ন সরকার পিতার নাম: সুবোলচন্দ্র সরকার বাড়ির নং : n0166 বয়স : 43 লিঙ্গ : পুরুষ			নাম : লবকান্ত সরকার পিতার নাম: রামচন্দ্র সরকার বাড়ির নং : n0190 বয়স : 63 লিঙ্গ : পুরুষ		
1246	SKW1377530	ফটো উপলব্ধ	1247	SKW1240175	ফটো উপলব্ধ	1248	SKW0324319	ফটো উপলব্ধ
নাম : কাঞ্চন সরকার পিতার নাম: কৃষ্ণ সরকার বাড়ির নং : n0186 বয়স : 35 লিঙ্গ : পুরুষ			নাম : মাধবী সরকার স্বামীর নাম: কুশকান্ত সরকার বাড়ির নং : n0290 বয়স : 52 লিঙ্গ : মহিলা			নাম : লক্ষন সরকার পিতার নাম: লবকান্ত সরকার বাড়ির নং : n0190 বয়স : 37 লিঙ্গ : পুরুষ		
1249	WB/03/015/102270	ফটো উপলব্ধ	1250	SKW2060309	ফটো উপলব্ধ	1251	SKW2626695	ফটো উপলব্ধ
নাম : ধনঞ্জয় সরকার পিতার নাম: রামচরন সরকার বাড়ির নং : n0189 বয়স : 53 লিঙ্গ : পুরুষ			নাম : পিন্টু সরকার পিতার নাম: ব্রজ গোপাল সরকার বাড়ির নং : n0196 বয়স : 27 লিঙ্গ : পুরুষ			নাম : লক্ষ্মী সরকার স্বামীর নাম: মধু সরকার বাড়ির নং : এন0114 বয়স : 23 লিঙ্গ : মহিলা		
1252	WB/03/015/102482	ফটো উপলব্ধ	1253	SKW1587492	ফটো উপলব্ধ	1254	WB/03/015/102279	ফটো উপলব্ধ
নাম : বাসনা সরকার স্বামীর নাম: সুবল সরকার বাড়ির নং : n0166 বয়স : 68 লিঙ্গ : মহিলা			নাম : মধু সরকার পিতার নাম: লবকান্ত সরকার বাড়ির নং : n0190 বয়স : 34 লিঙ্গ : পুরুষ			নাম : কুশকান্ত সরকার পিতার নাম: রামচরন সরকার বাড়ির নং : n0189 বয়স : 55 লিঙ্গ : পুরুষ		
1255	JLG1319011	ফটো উপলব্ধ	1256	SKW1154889	ফটো উপলব্ধ	1257	JLG3590452	ফটো উপলব্ধ
নাম : পুষ্প সরকার স্বামীর নাম: অজিত কুমার সরকার বাড়ির নং : n0184 বয়স : 49 লিঙ্গ : মহিলা			নাম : রঞ্জন সরকার পিতার নাম: কৃষ্ণ চন্দ্র সরকার বাড়ির নং : n0186 বয়স : 36 লিঙ্গ : পুরুষ			নাম : সাধনা সরকার স্বামীর নাম: ধনঞ্জয় সরকার বাড়ির নং : n0189 বয়স : 37 লিঙ্গ : মহিলা		
1258	SKW2301703	ফটো উপলব্ধ	1259	SKW1377571	ফটো উপলব্ধ	1260	SKW2460236	ফটো উপলব্ধ
নাম : গোপালচন্দ্র সরকার পিতার নাম: হেমচন্দ্র সরকার বাড়ির নং : n0185 বয়স : 49 লিঙ্গ : পুরুষ			নাম : মিঠু সরকার পিতার নাম: লবকান্ত সরকার বাড়ির নং : n0190 বয়স : 33 লিঙ্গ : পুরুষ			নাম : ব্রজগোপাল সরকার পিতার নাম: ব্রজেন্দ্র সরকার বাড়ির নং : n0196 বয়স : 68 লিঙ্গ : পুরুষ		

বিধানসভা নির্বাচনক্ষেত্রের নং, নাম : 15-ধূপগুড়ি
ভাগ নং, নাম : 1-পশ্চিম ডাউকিমারী (উত্তরাংশ).

1261	SKW2301646	নাম : চন্দ্রবালা সরকার স্বামীর নাম: হেমচন্দ্র সরকার বাড়ির নং : n0185 বয়স : 73 লিঙ্গ : মহিলা	ফটো উপলব্ধ	1262	SKW1852326	নাম : শুরা সরকার(তালুকদার) স্বামীর নাম: মানিক সরকার বাড়ির নং : n0189 বয়স : 31 লিঙ্গ : মহিলা	ফটো উপলব্ধ	1263	SKW1726744	নাম : বকুলী দাস স্বামীর নাম: পরিমল দাস বাড়ির নং : n0166 বয়স : 35 লিঙ্গ : মহিলা	ফটো উপলব্ধ
1264	JLG3668704	নাম : অনিতা রানী সরকার স্বামীর নাম: ব্রজরাখাল সরকার বাড়ির নং : n0183 বয়স : 46 লিঙ্গ : মহিলা	ফটো উপলব্ধ	1265	WB/03/015/102523	নাম : কম্পনা সরকার স্বামীর নাম: সঞ্জিত সরকার বাড়ির নং : n0183 বয়স : 53 লিঙ্গ : মহিলা	ফটো উপলব্ধ	1266	JLG1319060	নাম : সীমা সরকার স্বামীর নাম: কৃষ্ণচন্দ্র সরকার বাড়ির নং : n0186 বয়স : 53 লিঙ্গ : মহিলা	ফটো উপলব্ধ
1267	JLG1318757	নাম : মানিক সরকার পিতার নাম: রামচরণ সরকার বাড়ির নং : n0189 বয়স : 50 লিঙ্গ : পুরুষ	ফটো উপলব্ধ	1268	WB/03/015/102582	নাম : সনেকা রিষি স্বামীর নাম: শিবেন রিষি বাড়ির নং : n0196 বয়স : 54 লিঙ্গ : মহিলা	ফটো উপলব্ধ	1269	SKW2214351	নাম : কবিতা সরকার স্বামীর নাম: লক্ষ্মণ সরকার বাড়ির নং : এন0190 বয়স : 25 লিঙ্গ : মহিলা	ফটো উপলব্ধ
1270	WB/03/015/102568	নাম : অজিতকুমার সরকার পিতার নাম: হেমচন্দ্র সরকার বাড়ির নং : n0184 বয়স : 51 লিঙ্গ : পুরুষ	ফটো উপলব্ধ	1271	WB/03/015/102614	নাম : শিবেন রিষি পিতার নাম: গোপাল রিষি বাড়ির নং : n0196 বয়স : 60 লিঙ্গ : পুরুষ	ফটো উপলব্ধ	1272	SKW1948629	নাম : রাজু সরকার পিতার নাম: ব্রজরাখাল সরকার বাড়ির নং : n0183 বয়স : 28 লিঙ্গ : পুরুষ	ফটো উপলব্ধ
1273	WB/03/015/102307	নাম : শিপ্রা সরকার স্বামীর নাম: লবকান্ত সরকার বাড়ির নং : n0190 বয়স : 56 লিঙ্গ : মহিলা	ফটো উপলব্ধ	1274	SKW2649366	নাম : পলাশ সরকার পিতার নাম: গোবিন্দ সরকার বাড়ির নং : এন0025 বয়স : 22 লিঙ্গ : পুরুষ	ফটো উপলব্ধ	1275	SKW1377282	নাম : সরস্বতী সরকার স্বামীর নাম: গোবিন্দ সরকার বাড়ির নং : n0166 বয়স : 49 লিঙ্গ : মহিলা	ফটো উপলব্ধ
1276	JLG1961192	নাম : গোবিন্দ সরকার পিতার নাম: সুবল চন্দ্র সরকার বাড়ির নং : n0166 বয়স : 44 লিঙ্গ : পুরুষ	ফটো উপলব্ধ	1277	WB/03/015/102362	নাম : ব্রজরাখাল সরকার পিতার নাম: ব্রজেন্দ্র চন্দ্র সরকার বাড়ির নং : n0183 বয়স : 56 লিঙ্গ : পুরুষ	ফটো উপলব্ধ	1278	SKW1948876	নাম : শ্রীয়া ঘোষ সরকার স্বামীর নাম: রঞ্জন সরকার বাড়ির নং : n0186 বয়স : 34 লিঙ্গ : মহিলা	ফটো উপলব্ধ
1279	NFH2129948	নাম : অনিমা রায় পিতার নাম: বিশ্বপদ রায় বাড়ির নং : পশ্চিম ডাউকিমারি বয়স : 24 লিঙ্গ : মহিলা	ফটো উপলব্ধ	1280	SKW2301323	নাম : ফজলুল হক পিতার নাম: করমোদ্দিন বাড়ির নং : n0087 বয়স : 61 লিঙ্গ : পুরুষ	ফটো উপলব্ধ	1281	SKW2301380	নাম : আসেরানা বিক্রি স্বামীর নাম: ফজলুল হক বাড়ির নং : n0087 বয়স : 56 লিঙ্গ : মহিলা	ফটো উপলব্ধ
1282	SKW2264570	নাম : আছিয়া খাতুন স্বামীর নাম: ইব্রাহিম হক বাড়ির নং : n0094 বয়স : 61 লিঙ্গ : মহিলা	ফটো উপলব্ধ	1283	SKW2060317	নাম : আবুল কালাম প্রাজাদ পিতার নাম: ফজলুল হক বাড়ির নং : n0087 বয়স : 27 লিঙ্গ : পুরুষ	ফটো উপলব্ধ	1284	JLG3037488	নাম : আইজুল হক পিতার নাম: ইব্রাহিম হক বাড়ির নং : n0094 বয়স : 45 লিঙ্গ : পুরুষ	ফটো উপলব্ধ
1285	SKW2318681	নাম : সহিদুল হক পিতার নাম: মজিবর রহমান বাড়ির নং : n0091 বয়স : 56 লিঙ্গ : পুরুষ	ফটো উপলব্ধ	1286	JLG3262680	নাম : আসাদুল ইসলাম পিতার নাম: মজিবর রহমান বাড়ির নং : n0091 বয়স : 45 লিঙ্গ : পুরুষ	ফটো উপলব্ধ	1287	SKW2634657	নাম : হামিদুল ইসলাম পিতার নাম: আইজুল হক বাড়ির নং : এন0068 বয়স : 23 লিঙ্গ : পুরুষ	ফটো উপলব্ধ
1288	SKW1587781	নাম : সাহিদা বেগম স্বামীর নাম: আলিউল রহমান বাড়ির নং : n0091 বয়স : 35 লিঙ্গ : মহিলা	ফটো উপলব্ধ	1289	SKW1377712	নাম : লতা বেগম স্বামীর নাম: আসাদুল ইসলাম বাড়ির নং : n0091 বয়স : 40 লিঙ্গ : মহিলা	ফটো উপলব্ধ	1290	JLG3262698	নাম : আলিউল রহমান পিতার নাম: মজিবর রহমান বাড়ির নং : n0091 বয়স : 43 লিঙ্গ : পুরুষ	ফটো উপলব্ধ

বিধানসভা নির্বাচনক্ষেত্রের নং, নাম : 15-ধুপশুড়ি
ভাগ নং, নাম : 1-পশ্চিম ডাউকিমারী (উত্তরাংশ).

1291 নাম : আসরা ফদা আলি পিতার নাম : ফজল হক বাড়ির নং : n0087 বয়স : 37 লিঙ্গ : পুরুষ	SKW1239573 ফটো উপলব্ধ	1292 নাম : সহরুপ হোসেন পিতার নাম : আমছার আলি বাড়ির নং : এন0094 বয়স : 23 লিঙ্গ : পুরুষ	SKW2571776 ফটো উপলব্ধ	1293 নাম : সফিয়া বেগম স্বামীর নাম : সহিদুল হক বাড়ির নং : n0081 বয়স : 36 লিঙ্গ : মহিলা	SKW0318899 ফটো উপলব্ধ
1294 নাম : হামিদা বিবি স্বামীর নাম : আহম্মদ হক বাড়ির নং : n0094 বয়স : 43 লিঙ্গ : মহিলা	JLG3262649 ফটো উপলব্ধ	1295 নাম : ইব্রাহিম হক পিতার নাম : ফরিঙ্গা বাড়ির নং : n0094 বয়স : 71 লিঙ্গ : পুরুষ	SKW2264257 ফটো উপলব্ধ	1296 নাম : লক্ষী রায় স্বামীর নাম : অশোক রায় বাড়ির নং : 15/73 বয়স : 24 লিঙ্গ : মহিলা	SKW2497741 ফটো উপলব্ধ
1297 নাম : দীপক কুমার রায় পিতার নাম : বিমল কুমার রায় বাড়ির নং : 15/73 বয়স : 40 লিঙ্গ : পুরুষ	SKW2516714 ফটো উপলব্ধ	1298 নাম : মেনকা রায় স্বামীর নাম : বিমল কুমার রায় বাড়ির নং : 15/73 বয়স : 56 লিঙ্গ : মহিলা	SKW2284495 ফটো উপলব্ধ	1299 নাম : বর্নালী রায় স্বামীর নাম : দীপক কুমার রায় বাড়ির নং : 15/73 বয়স : 24 লিঙ্গ : মহিলা	SKW2521029 ফটো উপলব্ধ
1300 নাম : চন্দনা রায় স্বামীর নাম : সুমিত রায় বাড়ির নং : 15/73 বয়স : 26 লিঙ্গ : মহিলা	SKW2180958 ফটো উপলব্ধ	1301 নাম : তাপসি রায় পিতার নাম : ছবানী রায় বাড়ির নং : এন00247 বয়স : 27 লিঙ্গ : মহিলা	ZMJ2013183 ফটো উপলব্ধ	1302 নাম : শারদা রায় পিতার নাম : সাধুরাম রায় বাড়ির নং : এসকেডব্ল্যু1948744 বয়স : 25 লিঙ্গ : মহিলা	NFH1984632 ফটো উপলব্ধ
1303 নাম : ভূমিকা রায় পিতার নাম : মহেশ চন্দ্র রায় বাড়ির নং : এন0036 বয়স : 19 লিঙ্গ : মহিলা	SKW2787638 ফটো উপলব্ধ	1304 নাম : অর্চনা রায় পিতার নাম : উত্তম রায় বাড়ির নং : এন0047 বয়স : 20 লিঙ্গ : মহিলা	SKW2788412 ফটো উপলব্ধ	1305 নাম : পূজা রায় পিতার নাম : বিশ্বনাথ রায় বাড়ির নং : এন00241 বয়স : 19 লিঙ্গ : মহিলা	SKW2795292 ফটো উপলব্ধ
1306 নাম : নীলিমা অধিকারী স্বামীর নাম : দীপেন রায় বাড়ির নং : এন00417 বয়স : 26 লিঙ্গ : মহিলা	SKW2796522 ফটো উপলব্ধ	1307 নাম : কোয়েল বর্মন রায় স্বামীর নাম : ভাস্কর রায় বাড়ির নং : পশ্চিম ডাউকিমারি বয়স : 20 লিঙ্গ : মহিলা	SKW2797413 ফটো উপলব্ধ	1308 নাম : সুদীপ রায় পিতার নাম : খসুয়া রায় বাড়ির নং : পশ্চিম ডাউকিমারি বয়স : 21 লিঙ্গ : পুরুষ	SKW2800431 ফটো উপলব্ধ
1309 নাম : রতন ঋষি পিতার নাম : নীরেন ঋষি বাড়ির নং : 000 বয়স : 20 লিঙ্গ : পুরুষ	SKW2803153 ফটো উপলব্ধ	1310 নাম : কনামিকা রায় পিতার নাম : মনোরঞ্জন রায় বাড়ির নং : পাট নং-15/73 বয়স : 19 লিঙ্গ : মহিলা	SKW2811354 ফটো উপলব্ধ	1311 নাম : নন্দিতা রায় পিতার নাম : রঞ্জিত রায় বাড়ির নং : পাট নং-15/73 বয়স : 19 লিঙ্গ : মহিলা	SKW2811362 ফটো উপলব্ধ
1312 নাম : অজয় দাস পিতার নাম : সুপন দাস বাড়ির নং : পশ্চিম ডাউকিমারি বয়স : 20 লিঙ্গ : পুরুষ	SKW2813590 ফটো উপলব্ধ	1313 নাম : সুস্মিতা রায় পিতার নাম : কালীপদ রায় বাড়ির নং : ডব্ল্যুবি/03/015/102210 বয়স : 21 লিঙ্গ : মহিলা	SKW2807634 ফটো উপলব্ধ	1314 নাম : রিয়া রায় পিতার নাম : রাজকুমার রায় বাড়ির নং : জেএলজি3587847 বয়স : 20 লিঙ্গ : মহিলা	SKW2803864 ফটো উপলব্ধ
1315 নাম : চুমকি রায় পিতার নাম : রঞ্জিত রায় বাড়ির নং : পাট নং-15/73 বয়স : 19 লিঙ্গ : মহিলা	SKW2819407 ফটো উপলব্ধ	1316 নাম : রবিউল ইসলাম পিতার নাম : দিদার আলী বাড়ির নং : 15/73 বয়স : 27 লিঙ্গ : পুরুষ	SKW2060622 ফটো উপলব্ধ	1317 নাম : রফিকুল ইসলাম পিতার নাম : দিদার আলী বাড়ির নং : 15/73 বয়স : 24 লিঙ্গ : পুরুষ	SKW2693901 ফটো উপলব্ধ
1318 নাম : রকেয়া বেগম স্বামীর নাম : দিদার আলী বাড়ির নং : 15/73 বয়স : 40 লিঙ্গ : মহিলা	SKW0325258 ফটো উপলব্ধ	1319 নাম : দিদার আলী পিতার নাম : সিরাজুল বাড়ির নং : 15/73 বয়স : 52 লিঙ্গ : পুরুষ	SKW2823219 ফটো উপলব্ধ	1320 নাম : বাপ্পা রায় পিতার নাম : নিশিকান্ত রায় বাড়ির নং : এন00415 বয়স : 20 লিঙ্গ : পুরুষ	SKW2826337 ফটো উপলব্ধ

বিধানসভা নির্বাচনক্ষেত্রের নং, নাম : 15-ধূপগুড়ি
ভাগ নং, নাম : 1-পশ্চিম ডাউকিমারী (উত্তরাংশ).

1321	SKW2826352	ফটো উপলব্ধ	নাম : প্রিয়াঙ্কা রায় পিতার নাম: লালচন্দ্র রায় বাড়ির নং : এন00417 বয়স : 22 লিঙ্গ : মহিলা	1322	SKW2830180	ফটো উপলব্ধ	নাম : মাধব ঋষি পিতার নাম: শ্যামল ঋষি বাড়ির নং : পশ্চিম ডাউকিমারী বয়স : 20 লিঙ্গ : পুরুষ	1323	SKW2834232	ফটো উপলব্ধ	নাম : হৃষিকেশ রায় পিতার নাম: অনিলেন্দ্র নাথ রায় বাড়ির নং : পশ্চিম ডাউকিমারী বয়স : 19 লিঙ্গ : পুরুষ
1324	SKW2835825	ফটো উপলব্ধ	নাম : জয়ন্তী রায় স্বামীর নাম: সুশান্ত রায় বাড়ির নং : পশ্চিম ডাউকিমারী বয়স : 22 লিঙ্গ : মহিলা	1325	SKW2836534	ফটো উপলব্ধ	নাম : হরিদেব রায় পিতার নাম: গণেশ রায় বাড়ির নং : পশ্চিম ডাউকিমারী বয়স : 19 লিঙ্গ : পুরুষ	1326	SKW2843720	ফটো উপলব্ধ	নাম : পারভিনা বেপারী স্বামীর নাম: সুবিন্দার হোসেন বাড়ির নং : পশ্চিম ডাউকিমারী বয়স : 30 লিঙ্গ : মহিলা
1327	SKW2847556	ফটো উপলব্ধ	নাম : রিমপন রায় পিতার নাম: রাজকুমার রায় বাড়ির নং : পাট নং - 15/73 বয়স : 19 লিঙ্গ : মহিলা	1328	SKW2848232	ফটো উপলব্ধ	নাম : রনদীপ রায় পিতার নাম: বিনোদ চন্দ্র রায় বাড়ির নং : পশ্চিম ডাউকিমারী বয়স : 19 লিঙ্গ : পুরুষ	1329	SKW2849347	ফটো উপলব্ধ	নাম : সুজিত রায় পিতার নাম: নিখিল রায় বাড়ির নং : পশ্চিম ডাউকিমারী বয়স : 19 লিঙ্গ : পুরুষ
1330	SKW2853422	ফটো উপলব্ধ	নাম : সুপর্ণা রায় পিতার নাম: বাবুলাল রায় বাড়ির নং : পশ্চিম ডাউকিমারী বয়স : 19 লিঙ্গ : মহিলা	1331	SKW2853257	ফটো উপলব্ধ	নাম : গোলাপী রায় পিতার নাম: গৌরাজ রায় বাড়ির নং : পাট নং-15/73 বয়স : 21 লিঙ্গ : মহিলা	1332	SKW2853307	ফটো উপলব্ধ	নাম : অনুশ্রী রায় পিতার নাম: বাবুলাল রায় বাড়ির নং : পাট নং-15/73 বয়স : 21 লিঙ্গ : মহিলা
1333	SKW2854602	ফটো উপলব্ধ	নাম : বৃষ্টি রায় পিতার নাম: মনোরঞ্জন রায় বাড়ির নং : জেএলজি3263241,15/73 বয়স : 19 লিঙ্গ : মহিলা	1334	SKW2025203	ফটো উপলব্ধ	নাম : জ্যোৎস্না রয় পিতার নাম: নিকাসু রায় বাড়ির নং : পাট নং - 15/73 বয়স : 28 লিঙ্গ : মহিলা	1335	SKW2864551	ফটো উপলব্ধ	নাম : সুশান্ত রায় পিতার নাম: বিমল কুমার রায় বাড়ির নং : পাট নং-15/73 বয়স : 19 লিঙ্গ : পুরুষ
1336	NFH2145910	ফটো উপলব্ধ	নাম : কাঞ্চনা রয় স্বামীর নাম: তপন রায় বাড়ির নং : ঝাড়আলতা-1 বয়স : 25 লিঙ্গ : মহিলা								

নির্বাচক সংখ্যার সারসংক্ষেপ :								
A) নির্বাচকের সংখ্যা :								
	নির্বাচক তালিকার প্রকৃতি	নির্বাচক তালিকার পরিচিতি :	নির্বাচকের সংখ্যা :					
			পুরুষ	মহিলা	তৃতীয় লিঙ্গ	মোট		
I	মূল তালিকা	মূল তালিকা	বিশেষ নিবিড় সংশোধনী ২০২৬-এর চূড়ান্ত ভোটার তালিকা		704	632	0	1336
II	1- সংযোজন তালিকা	সংযোজনী 1	বিশেষ সংক্ষিপ্ত সংশোধন 2026		0	0	0	0
III	2- বিয়োজন তালিকা	সংযোজনী 1	বিশেষ সংক্ষিপ্ত সংশোধন 2026		3	5	0	8
IV	'লিঙ্গ ক্ষেত্রের' পরিবর্তনের কারণে পার্থক্য			0	0	0	0	
নির্বাচকের মোট সংখ্যা (I+II-III+IV)				701	627	0	1328	
B) ক্রটি সংশোধনের সংখ্যা :								
নির্বাচক তালিকার প্রকৃতি	নির্বাচক তালিকার পরিচিতি :	ক্রটি সংশোধনের সংখ্যা :						
সংযোজনী 1	বিশেষ সংক্ষিপ্ত সংশোধন 2026	0						

নির্বাচক নিবন্ধন আধিকারিকের স্বাক্ষর

E-মৃত, S-স্থানান্তরিত, R-একাধিকবার অন্তর্ভুক্ত, M-নিখোঁজ, Q-যোগ্য নহে