

## নির্বাচক তালিকা 2026 S25 পশ্চিমবঙ্গ

বিধানসভা নির্বাচনক্ষেত্রের নং, নাম ও সংরক্ষণের স্থিতি : 15 - ধূপগুড়ি (তপশীলি জাতি)		অংশ নং : 98																			
বিধানসভা নির্বাচনক্ষেত্রটি যে লোকসভা নির্বাচনক্ষেত্রের / ক্ষেত্রসমূহের অন্তর্ভুক্ত তার নং, নাম ও সংরক্ষণ স্থিতি : 3 - জলপাইগুড়ি (তপশীলি জাতি)																					
1. সংশোধনের পূর্ণ বিবরণ																					
সংশোধনের বৎসর :	2026	নির্বাচক তালিকার পরিচিতি :																			
ভিত্তি তারিখ :	01-01-2026	বিশেষ নিবিড় সংশোধনী ২০২৬-এর চূড়ান্ত ভোটার তালিকা																			
সংশোধনের প্রকৃতি :	বিশেষ নিবিড় সংশোধনী 2026																				
প্রকাশনার তারিখ :	28-02-2026																				
2. অংশ ও নির্বাচনী এলাকার পূর্ণ বিবরণ :																					
অংশের ভাগ নং ও নাম :																					
1-ভান্ডানী বিহারী পাড়া		<table style="width: 100%; border-collapse: collapse;"> <tr> <td style="width: 50%;">প্রধান শহর/গ্রাম</td> <td style="width: 50%;">: ভান্ডানী</td> </tr> <tr> <td>ওয়ার্ড</td> <td>:</td> </tr> <tr> <td>থানা</td> <td>: ধূপগুড়ি</td> </tr> <tr> <td>গ্রাম পঞ্চায়েত</td> <td>: গাধেয়ার কুঠি</td> </tr> <tr> <td>ব্লক</td> <td>: ধূপগুড়ি</td> </tr> <tr> <td>মহকুমা</td> <td>: সদর, জলপাইগুড়ি</td> </tr> <tr> <td>জেলা</td> <td>: জলপাইগুড়ি</td> </tr> <tr> <td>পিন</td> <td>: 735210</td> </tr> </table>				প্রধান শহর/গ্রাম	: ভান্ডানী	ওয়ার্ড	:	থানা	: ধূপগুড়ি	গ্রাম পঞ্চায়েত	: গাধেয়ার কুঠি	ব্লক	: ধূপগুড়ি	মহকুমা	: সদর, জলপাইগুড়ি	জেলা	: জলপাইগুড়ি	পিন	: 735210
প্রধান শহর/গ্রাম	: ভান্ডানী																				
ওয়ার্ড	:																				
থানা	: ধূপগুড়ি																				
গ্রাম পঞ্চায়েত	: গাধেয়ার কুঠি																				
ব্লক	: ধূপগুড়ি																				
মহকুমা	: সদর, জলপাইগুড়ি																				
জেলা	: জলপাইগুড়ি																				
পিন	: 735210																				
2-ভান্ডানী কুল্লা পাড়া																					
3. ভোট গ্রহন কেন্দ্রের পূর্ণ বিবরণ :																					
ভোট গ্রহন কেন্দ্রের নং, নাম :		ভোট গ্রহন কেন্দ্রের শ্রেণী :		গ্রামীণ																	
98 - বিহারী পাড়া এস. এস. কে		এই অংশে সহায়ক ভোটগ্রহন কেন্দ্রের সংখ্যা		0																	
ভোট গ্রহন কেন্দ্রের ঠিকানা :		:																			
বিহারী পাড়া এস. এস. কে, ভান্ডানী																					
4. নির্বাচকের সংখ্যা :																					
প্রথম ক্রমিক নং	শেষ ক্রমিক নং	মোট সংখ্যা																			
		পুরুষ	মহিলা	তৃতীয় লিঙ্গ	মোট																
1	434	215	219	0	434																

নির্বাচক নিবন্ধন আধিকারিকের স্বাক্ষর

Nazri Naksha

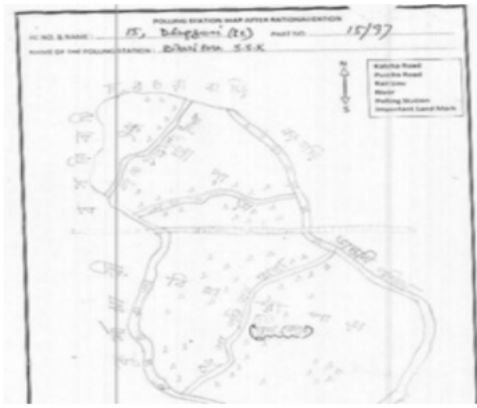

Google Map View



Polling Station Building Front View



Polling Station Front View



Cad View

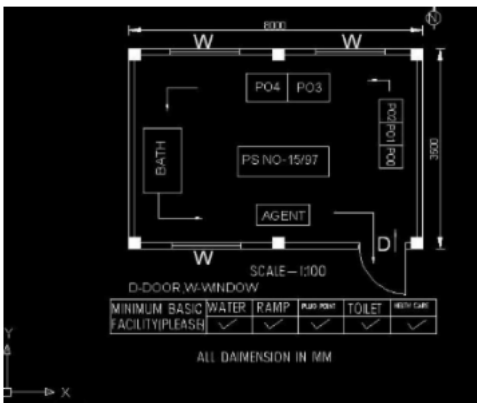

Key MAP View

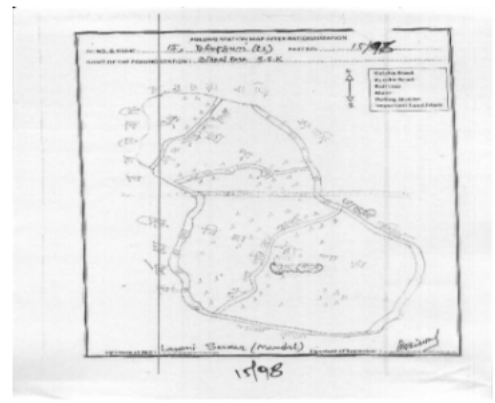

1 নাম : সারথী রায়(অধিকারী) স্বামীর নাম: চন্দন রায় বাড়ির নং : n0063 বয়স : 39 লিঙ্গ : মহিলা	JLG3289139 ফটো উপলব্ধ	2 নাম : কমলা বিশ্বাস স্বামীর নাম: শ্যামল বিশ্বাস বাড়ির নং : n0091 বয়স : 38 লিঙ্গ : মহিলা	JLG3678158 ফটো উপলব্ধ	3 নাম : চম্পা মন্ডল স্বামীর নাম: শ্যামল মন্ডল বাড়ির নং : n0090 বয়স : 37 লিঙ্গ : মহিলা	JLG3677812 ফটো উপলব্ধ
4 নাম : দীপালী রায় স্বামীর নাম: রঞ্জন রায় বাড়ির নং : n0064 বয়স : 45 লিঙ্গ : মহিলা	JLG1916162 ফটো উপলব্ধ	5 নাম : বীনা সরকার স্বামীর নাম: সুবল সরকার বাড়ির নং : n0062 বয়স : 40 লিঙ্গ : মহিলা	JLG3678422 ফটো উপলব্ধ	6 নাম : উদয়চাঁদ সরকার পিতার নাম: ভোলানাথ সরকার বাড়ির নং : n0061 বয়স : 39 লিঙ্গ : পুরুষ	JLG3678414 ফটো উপলব্ধ
7 নাম : অনিতা সরকার (অধিকারী) স্বামীর নাম: নিকুঞ্জ সরকার বাড়ির নং : n0094 বয়স : 39 লিঙ্গ : মহিলা	SKW1488543 ফটো উপলব্ধ	8 নাম : মনোকী উরাও স্বামীর নাম: কার্তিক উরাও বাড়ির নং : এন0093 বয়স : 31 লিঙ্গ : মহিলা	SKW2578557 ফটো উপলব্ধ	9 নাম : সারথি উরাও পিতার নাম: চাইতু উরাও বাড়ির নং : n0047 বয়স : 28 লিঙ্গ : মহিলা	SKW1955566 ফটো উপলব্ধ
10 নাম : লক্ষ্মণ উরাও পিতার নাম: গণেশ উরাও বাড়ির নং : এন0054 বয়স : 24 লিঙ্গ : পুরুষ	SKW2588549 ফটো উপলব্ধ	11 নাম : গণেশ উড়াও পিতার নাম: ঝারি উড়াও বাড়ির নং : n0054 বয়স : 56 লিঙ্গ : পুরুষ	SKW2371045 ফটো উপলব্ধ	12 নাম : মিঠুন উরাও পিতার নাম: গণেশ উরাও বাড়ির নং : n0054 বয়স : 27 লিঙ্গ : পুরুষ	SKW2065043 ফটো উপলব্ধ
13 নাম : দীনেশ উড়াও পিতার নাম: ঝারি উড়াও বাড়ির নং : n0054 বয়স : 50 লিঙ্গ : পুরুষ	JLG3678463 ফটো উপলব্ধ	14 নাম : দিলীপ উড়াও পিতার নাম: ছত্রমোহন উড়াও বাড়ির নং : n0043 বয়স : 27 লিঙ্গ : পুরুষ	SKW2065050 ফটো উপলব্ধ	15 নাম : ভারতী উড়াও স্বামীর নাম: গণেশ উড়াও বাড়ির নং : n0054 বয়স : 39 লিঙ্গ : মহিলা	JLG3678455 ফটো উপলব্ধ
16 নাম : মেগু উড়াও পিতার নাম: ঝারি উড়াও বাড়ির নং : n0054 বয়স : 41 লিঙ্গ : পুরুষ	JLG3678448 ফটো উপলব্ধ	17 নাম : চাইতু উড়াও পিতার নাম: লেড্ডা উড়াও বাড়ির নং : n0047 বয়স : 66 লিঙ্গ : পুরুষ	SKW2370013 ফটো উপলব্ধ	18 নাম : বিরশী উড়াও স্বামীর নাম: দীনেশ উড়াও বাড়ির নং : n0054 বয়স : 36 লিঙ্গ : মহিলা	SKW2065118 ফটো উপলব্ধ
19 নাম : কার্তিক উড়াও পিতার নাম: ঝাড়ি উড়াও বাড়ির নং : n0093 বয়স : 36 লিঙ্গ : পুরুষ	JLG3677291 ফটো উপলব্ধ	20 নাম : রূপবান উড়াও স্বামীর নাম: ছত্রমোহন উড়াও বাড়ির নং : n0043 বয়স : 61 লিঙ্গ : মহিলা	SKW2387827 ফটো উপলব্ধ	21 নাম : ছত্র মোহন উড়াও পিতার নাম: মদান উড়াও বাড়ির নং : n0043 বয়স : 66 লিঙ্গ : পুরুষ	SKW2372316 ফটো উপলব্ধ
22 নাম : প্রদীপ উরাও পিতার নাম: ছত্রমোহন উরাও বাড়ির নং : n0043 বয়স : 31 লিঙ্গ : পুরুষ	SKW1735828 ফটো উপলব্ধ	23 নাম : আনতিবালা উড়াও স্বামীর নাম: চাইতু উড়াও বাড়ির নং : n0047 বয়স : 56 লিঙ্গ : মহিলা	SKW2369999 ফটো উপলব্ধ	24 নাম : চান্দনী উরাও স্বামীর নাম: মেগু উরাও বাড়ির নং : n0054 বয়স : 30 লিঙ্গ : মহিলা	SKW1735778 ফটো উপলব্ধ
25 নাম : তুলসী ওরাউন পিতার নাম: দীনেশ ওরাউন বাড়ির নং : এন0054 বয়স : 21 লিঙ্গ : মহিলা	SKW2739019 ফটো উপলব্ধ	26 নাম : পুনীয়া উরাও স্বামীর নাম: প্রদীপ উরাও বাড়ির নং : n0043 বয়স : 36 লিঙ্গ : মহিলা	SKW2064996 ফটো উপলব্ধ	27 নাম : নমিতা উরাও স্বামীর নাম: বিশ্বনাথ উরাও বাড়ির নং : n0051 বয়স : 61 লিঙ্গ : মহিলা	WB/03/015/150513 ফটো উপলব্ধ
28 নাম : লাগনি উরাও স্বামীর নাম: বাস্তি উরাও বাড়ির নং : n0048 বয়স : 66 লিঙ্গ : মহিলা	WB/03/015/150592 ফটো উপলব্ধ	29 নাম : মঙ্গল উরাও পিতার নাম: চাইতু উরাও বাড়ির নং : n0048 বয়স : 28 লিঙ্গ : পুরুষ	SKW2157709 ফটো উপলব্ধ	30 নাম : পুষবালা উরাও স্বামীর নাম: বান্দনা উরাও বাড়ির নং : n0048 বয়স : 41 লিঙ্গ : মহিলা	JLG3197530 ফটো উপলব্ধ

31	SKW1857861	ফটো উপলব্ধ	32	SKW1489392	ফটো উপলব্ধ	33	SKW2221760	ফটো উপলব্ধ
নাম : রিনা উরাও পিতার নাম: চারুয়া উরাও বাড়ির নং : n0048 বয়স : 30 লিঙ্গ : মহিলা			নাম : দীপক উরাও পিতার নাম: বাস্তি উরাও বাড়ির নং : n0048 বয়স : 32 লিঙ্গ : পুরুষ			নাম : সুরোজ উরাও পিতার নাম: বাস্তি উরাও বাড়ির নং : এন0048 বয়স : 26 লিঙ্গ : পুরুষ		
34	SKW1857838	ফটো উপলব্ধ	35	WB/03/015/150564	ফটো উপলব্ধ	36	SKW2647121	ফটো উপলব্ধ
নাম : শঙ্কর উরাও পিতার নাম: বাস্তি উরাও বাড়ির নং : n0048 বয়স : 31 লিঙ্গ : পুরুষ			নাম : চারুয়া উরাও পিতার নাম: লেন্দা উরাও বাড়ির নং : n0048 বয়স : 69 লিঙ্গ : পুরুষ			নাম : শ্যামল ওরাও পিতার নাম: বিশ্বনাথ ওরাও বাড়ির নং : এন0051 বয়স : 25 লিঙ্গ : পুরুষ		
37	WB/03/015/150553	ফটো উপলব্ধ	38	SKW2064988	ফটো উপলব্ধ	39	JLG3197522	ফটো উপলব্ধ
নাম : বিশ্বনাথ উরাও পিতার নাম: বিঙ্গা উরাও বাড়ির নং : n0051 বয়স : 66 লিঙ্গ : পুরুষ			নাম : শুভংকর উড়াও পিতার নাম: বাস্তি উড়াও বাড়ির নং : n0048 বয়স : 28 লিঙ্গ : পুরুষ			নাম : শান্তনা উরাও স্বামীর নাম: সুরেশ উরাও বাড়ির নং : n0052 বয়স : 42 লিঙ্গ : মহিলা		
40	WB/03/015/150611	ফটো উপলব্ধ	41	WB/03/015/150558	ফটো উপলব্ধ	42	SKW2557684	ফটো উপলব্ধ
নাম : বান্দানা উরাও পিতার নাম: লেন্দা উরাও বাড়ির নং : n0048 বয়স : 61 লিঙ্গ : পুরুষ			নাম : সুরেশ উরাও পিতার নাম: মাদান উরাও বাড়ির নং : n0052 বয়স : 59 লিঙ্গ : পুরুষ			নাম : সুরত উরাও পিতার নাম: বান্দানা উরাও বাড়ির নং : এন0048 বয়স : 23 লিঙ্গ : পুরুষ		
43	SKW2738037	ফটো উপলব্ধ	44	WB/03/019/402127	ফটো উপলব্ধ	45	SKW2065126	ফটো উপলব্ধ
নাম : রত্না ওরাউন পিতার নাম: বন্দনা ওরাউন বাড়ির নং : এন0048 বয়স : 20 লিঙ্গ : মহিলা			নাম : সুবোধ টিকাদার পিতার নাম: রাজেন টিকাদার বাড়ির নং : n0044 বয়স : 63 লিঙ্গ : পুরুষ			নাম : মামুনি টিকাদার পিতার নাম: বাদল টিকাদার বাড়ির নং : n0044 বয়স : 28 লিঙ্গ : মহিলা		
46	JLG3527348	ফটো উপলব্ধ	47	JLG3280302	ফটো উপলব্ধ	48	SKW2649234	ফটো উপলব্ধ
নাম : আমোদী টিকাদার (সরকার) স্বামীর নাম: বাদল টিকাদার বাড়ির নং : n0044 বয়স : 49 লিঙ্গ : মহিলা			নাম : পরিষ্কিত টিকাদার পিতার নাম: রাজেন টিকাদার বাড়ির নং : n0044 বয়স : 61 লিঙ্গ : পুরুষ			নাম : স্বপ্না টিকাদার পিতার নাম: বাদল টিকাদার বাড়ির নং : বিহারিপারা বয়স : 25 লিঙ্গ : মহিলা		
49	SKW1857853	ফটো উপলব্ধ	50	WB/03/019/402178	ফটো উপলব্ধ	51	WB/03/015/150431	ফটো উপলব্ধ
নাম : হারাধর টিকাদার পিতার নাম: সুবোধ টিকাদার বাড়ির নং : n0044 বয়স : 30 লিঙ্গ : পুরুষ			নাম : শেফালী টিকাদার স্বামীর নাম: সুবোধ টিকাদার বাড়ির নং : n0044 বয়স : 59 লিঙ্গ : মহিলা			নাম : বাদল টিকাদার পিতার নাম: রাজেন টিকাদার বাড়ির নং : n0044 বয়স : 53 লিঙ্গ : পুরুষ		
52	SKW2654838	ফটো উপলব্ধ	53	SKW2749711	ফটো উপলব্ধ	54	WB/03/015/150496	ফটো উপলব্ধ
নাম : সুবোল টিকাদার পিতার নাম: সুবোধ টিকাদার বাড়ির নং : এন0026 বয়স : 22 লিঙ্গ : পুরুষ			নাম : বাপ্পা টিকাদার পিতার নাম: বাদল টিকাদার বাড়ির নং : এন0044 বয়স : 21 লিঙ্গ : পুরুষ			নাম : মনু টিকাদার পিতার নাম: রাজেন টিকাদার বাড়ির নং : n0039 বয়স : 66 লিঙ্গ : পুরুষ		
55	JLG3678257	ফটো উপলব্ধ	56	WB/03/015/150636	ফটো উপলব্ধ	57	SKW2511012	ফটো উপলব্ধ
নাম : মতিশ টিকাদার পিতার নাম: মনু টিকাদার বাড়ির নং : n0039 বয়স : 38 লিঙ্গ : পুরুষ			নাম : বিশকা টিকাদার স্বামীর নাম: মনু টিকাদার বাড়ির নং : n0039 বয়স : 61 লিঙ্গ : মহিলা			নাম : তন্ময় দত্ত পিতার নাম: গনেশ দত্ত বাড়ির নং : n0034 বয়স : 24 লিঙ্গ : পুরুষ		
58	JLG3527140	ফটো উপলব্ধ	59	WB/03/015/150618	ফটো উপলব্ধ	60	WB/03/015/150657	ফটো উপলব্ধ
নাম : জ্যোৎস্না দত্ত স্বামীর নাম: গনেশ দত্ত বাড়ির নং : n0034 বয়স : 76 লিঙ্গ : মহিলা			নাম : রংমালা পোদ্দার স্বামীর নাম: মনু পোদ্দার বাড়ির নং : n0046 বয়স : 56 লিঙ্গ : মহিলা			নাম : মনু পোদ্দার পিতার নাম: লক্ষণ পোদ্দার বাড়ির নং : n0046 বয়স : 61 লিঙ্গ : পুরুষ		

61 নাম : ললিতা পোদ্দার(সুত্রধর) স্বামীর নাম: দিলীপ পোদ্দার বাড়ির নং : n0045 বয়স : 35 লিঙ্গ : মহিলা	SKW1955590 ফটো উপলব্ধ	62 নাম : দিলীপ পোদ্দার পিতার নাম: মনি পোদ্দার বাড়ির নং : n0045 বয়স : 42 লিঙ্গ : পুরুষ	JLG3053667 ফটো উপলব্ধ	63 নাম : সুচিত্র পোদ্দার পিতার নাম: মনি পোদ্দার বাড়ির নং : n0045 বয়স : 50 লিঙ্গ : পুরুষ	JLG1323039 ফটো উপলব্ধ
64 নাম : অজয় পোদ্দার পিতার নাম: মনি পোদ্দার বাড়ির নং : n0045 বয়স : 53 লিঙ্গ : পুরুষ	WB/03/015/150030 ফটো উপলব্ধ	65 নাম : একাদশ পোদ্দার পিতার নাম: মনু পোদ্দার বাড়ির নং : n0046 বয়স : 27 লিঙ্গ : মহিলা	SKW2065035 ফটো উপলব্ধ	66 নাম : ঝনু পোদ্দার পিতার নাম: মনু পোদ্দার বাড়ির নং : n0046 বয়স : 33 লিঙ্গ : পুরুষ	SKW1599851 ফটো উপলব্ধ
67 নাম : অভিজিত পোদ্দার পিতার নাম: অজয় পোদ্দার বাড়ির নং : এন0229 বয়স : 22 লিঙ্গ : পুরুষ	SKW2654853 ফটো উপলব্ধ	68 নাম : সঞ্জয় পোদ্দার পিতার নাম: সুচিত্র পোদ্দার বাড়ির নং : n0045 বয়স : 26 লিঙ্গ : পুরুষ	SKW2178531 ফটো উপলব্ধ	69 নাম : রঞ্জয় পোদ্দার পিতার নাম: সুচিত্র পোদ্দার বাড়ির নং : n0045 বয়স : 26 লিঙ্গ : পুরুষ	SKW2175826 ফটো উপলব্ধ
70 নাম : কাজল পোদ্দার স্বামীর নাম: মনি পোদ্দার বাড়ির নং : n0045 বয়স : 71 লিঙ্গ : মহিলা	WB/03/015/150294 ফটো উপলব্ধ	71 নাম : সম্পা ব্যাপারী স্বামীর নাম: হরিপদ ব্যাপারী বাড়ির নং : n0017 বয়স : 33 লিঙ্গ : মহিলা	SKW1489368 ফটো উপলব্ধ	72 নাম : চায়না ব্যাপারী স্বামীর নাম: জগদিশ ব্যাপারী বাড়ির নং : n0017 বয়স : 66 লিঙ্গ : মহিলা	WB/03/015/150448 ফটো উপলব্ধ
73 নাম : তপস্যা ব্যাপারী স্বামীর নাম: কৃষ্ণপদ ব্যাপারী বাড়ির নং : n0016 বয়স : 32 লিঙ্গ : মহিলা	SKW1489350 ফটো উপলব্ধ	74 নাম : রামপ্রসাদ ব্যাপারী পিতার নাম: জগদীশ ব্যাপারী বাড়ির নং : n0017 বয়স : 34 লিঙ্গ : পুরুষ	SKW1250588 ফটো উপলব্ধ	75 নাম : সুজলা সরকার(ব্যাপারী) স্বামীর নাম: রামপ্রসাদ ব্যাপারী বাড়ির নং : n0017 বয়স : 33 লিঙ্গ : মহিলা	SKW1599844 ফটো উপলব্ধ
76 নাম : বিষ্ণু ব্যাপারী পিতার নাম: পরিতোষ ব্যাপারী বাড়ির নং : n0016 বয়স : 40 লিঙ্গ : পুরুষ	JLG3458197 ফটো উপলব্ধ	77 নাম : কৃষ্ণপদ ব্যাপারী পিতার নাম: পরিতোষ ব্যাপারী বাড়ির নং : n0016 বয়স : 39 লিঙ্গ : পুরুষ	JLG3280914 ফটো উপলব্ধ	78 নাম : প্রহ্লাদ ব্যাপারী পিতার নাম: সন্তোষ ব্যাপারী বাড়ির নং : n0015 বয়স : 49 লিঙ্গ : পুরুষ	WB/03/015/150080 ফটো উপলব্ধ
79 নাম : শুরা মন্ডল(ব্যাপারী) স্বামীর নাম: বিষ্ণু ব্যাপারী বাড়ির নং : n0016 বয়স : 26 লিঙ্গ : মহিলা	SKW2157626 ফটো উপলব্ধ	80 নাম : মনিন্দ্র ব্যাপারী পিতার নাম: সন্তোষ ব্যাপারী বাড়ির নং : n0015 বয়স : 50 লিঙ্গ : পুরুষ	WB/03/015/150115 ফটো উপলব্ধ	81 নাম : অবলা ব্যাপারী স্বামীর নাম: মনিন্দ্র ব্যাপারী বাড়ির নং : n0015 বয়স : 31 লিঙ্গ : মহিলা	SKW1599919 ফটো উপলব্ধ
82 নাম : কাজলী ব্যাপারী স্বামীর নাম: সন্তোষ ব্যাপারী বাড়ির নং : n0015 বয়স : 76 লিঙ্গ : মহিলা	WB/03/015/150174 ফটো উপলব্ধ	83 নাম : হরিপদ ব্যাপারী পিতার নাম: জগদীশ ব্যাপারী বাড়ির নং : n0017 বয়স : 40 লিঙ্গ : পুরুষ	JLG3280344 ফটো উপলব্ধ	84 নাম : জগদিশ ব্যাপারী পিতার নাম: বলাই ব্যাপারী বাড়ির নং : n0017 বয়স : 76 লিঙ্গ : পুরুষ	WB/03/015/150339 ফটো উপলব্ধ
85 নাম : চাঁদমোহন বর্মন পিতার নাম: যোগেশ বর্মন বাড়ির নং : n0053 বয়স : 69 লিঙ্গ : পুরুষ	WB/03/015/141035 ফটো উপলব্ধ	86 নাম : বাপাই বর্মন পিতার নাম: চাঁদমোহন বর্মন বাড়ির নং : পটি নং 98 বয়স : 23 লিঙ্গ : পুরুষ	SKW2690048 ফটো উপলব্ধ	87 নাম : প্রফুল্ল বাড়ই পিতার নাম: ফকীরচাঁদ বাড়ই বাড়ির নং : n0056 বয়স : 54 লিঙ্গ : পুরুষ	JLG3527173 ফটো উপলব্ধ
88 নাম : কমলা বাড়ই স্বামীর নাম: প্রফুল্ল বাড়ই বাড়ির নং : n0057 বয়স : 47 লিঙ্গ : মহিলা	WB/03/017/264132 ফটো উপলব্ধ	89 নাম : পলাশ বাড়ই পিতার নাম: প্রফুল্ল বাড়ই বাড়ির নং : n0057 বয়স : 37 লিঙ্গ : পুরুষ	SKW0415547 ফটো উপলব্ধ	90 নাম : পূর্ণিমা বিশ্বাস পিতার নাম: নিতাই বিশ্বাস বাড়ির নং : n0057 বয়স : 30 লিঙ্গ : পুরুষ	ZMJ1986744 ফটো উপলব্ধ

91 নাম : রামপ্রসাদ বিশ্বাস মায়ের নাম: পাগলদাসী বিশ্বাস বাড়ির নং : n0024 বয়স : 40 লিঙ্গ : পুরুষ	JLG3280898 ফটো উপলব্ধ	92 নাম : অবিনাশ বিশ্বাস পিতার নাম: অমরেশ বিশ্বাস বাড়ির নং : n0023 বয়স : 37 লিঙ্গ : পুরুষ	JLG3593753 ফটো উপলব্ধ	93 নাম : ভোলন বিশ্বাস স্বামীর নাম: সতীশ বিশ্বাস বাড়ির নং : n0009 বয়স : 76 লিঙ্গ : মহিলা	WB/03/015/150062 ফটো উপলব্ধ
94 নাম : নীলকমল বিশ্বাস পিতার নাম: সতীশ বিশ্বাস বাড়ির নং : n0009 বয়স : 40 লিঙ্গ : পুরুষ	JLG3280906 ফটো উপলব্ধ	95 নাম : যতীশ বিশ্বাস পিতার নাম: লক্ষণ বিশ্বাস বাড়ির নং : n0037 বয়স : 61 লিঙ্গ : পুরুষ	WB/03/015/150482 ফটো উপলব্ধ	96 নাম : শ্যামল বিশ্বাস পিতার নাম: সতীশ বিশ্বাস বাড়ির নং : n0092 বয়স : 39 লিঙ্গ : পুরুষ	JLG3280849 ফটো উপলব্ধ
97 নাম : বনেশ্বরী বিশ্বাস(মণ্ডল) স্বামীর নাম: রাম প্রসাদ বিশ্বাস বাড়ির নং : n0024 বয়স : 36 লিঙ্গ : মহিলা	SKW1250612 ফটো উপলব্ধ	98 নাম : অনিমা দাস স্বামীর নাম: নীলকমল বিশ্বাস বাড়ির নং : n0009 বয়স : 30 লিঙ্গ : মহিলা	SKW1955624 ফটো উপলব্ধ	99 নাম : আশাপূর্ণ বিশ্বাস পিতার নাম: জ্যোতিষ বিশ্বাস বাড়ির নং : এন0037 বয়স : 25 লিঙ্গ : পুরুষ	SKW2221752 ফটো উপলব্ধ
100 নাম : অমরেশ বিশ্বাস পিতার নাম: ঠাকুরদাস বিশ্বাস বাড়ির নং : n0023 বয়স : 66 লিঙ্গ : পুরুষ	WB/03/015/150407 ফটো উপলব্ধ	101 নাম : চৈতালী বিশ্বাস স্বামীর নাম: অবিনাশ বিশ্বাস বাড়ির নং : n0023 বয়স : 33 লিঙ্গ : মহিলা	SKW1599901 ফটো উপলব্ধ	102 নাম : সাধনা বিশ্বাস স্বামীর নাম: যতীশ বিশ্বাস বাড়ির নং : n0037 বয়স : 56 লিঙ্গ : মহিলা	WB/03/015/150381 ফটো উপলব্ধ
103 নাম : পূর্ণিমা সরকার বিশ্বাস স্বামীর নাম: আশাপূর্ণ বিশ্বাস বাড়ির নং : এন0037 বয়স : 20 লিঙ্গ : মহিলা	SKW2731842 ফটো উপলব্ধ	104 নাম : বিশ্বনাথ বিশ্বাস পিতার নাম: যতীশ বিশ্বাস বাড়ির নং : এন0037 বয়স : 20 লিঙ্গ : পুরুষ	SKW2738433 ফটো উপলব্ধ	105 নাম : পাগলদাসী বিশ্বাস স্বামীর নাম: গৌর বিশ্বাস বাড়ির নং : n0024 বয়স : 91 লিঙ্গ : মহিলা	WB/03/015/150331 ফটো উপলব্ধ
106 নাম : মিলনদাসী বিশ্বাস স্বামীর নাম: অমরেশ বিশ্বাস বাড়ির নং : n0023 বয়স : 59 লিঙ্গ : মহিলা	WB/03/015/150330 ফটো উপলব্ধ	107 নাম : জ্যোত্স্না মণ্ডল পিতার নাম: খুশী মোহন মণ্ডল বাড়ির নং : n0099 বয়স : 33 লিঙ্গ : মহিলা	SKW1488238 ফটো উপলব্ধ	108 নাম : বিমল মন্ডল পিতার নাম: অনিল মন্ডল বাড়ির নং : n0025 বয়স : 40 লিঙ্গ : পুরুষ	JLG3280922 ফটো উপলব্ধ
109 নাম : আশালতা মন্ডল স্বামীর নাম: ফুলচান মন্ডল বাড়ির নং : n0026 বয়স : 59 লিঙ্গ : মহিলা	WB/03/015/150744 ফটো উপলব্ধ	110 নাম : শ্যামল মন্ডল পিতার নাম: অনিল মন্ডল বাড়ির নং : n0025 বয়স : 43 লিঙ্গ : পুরুষ	JLG3053709 ফটো উপলব্ধ	111 নাম : হেমলতা মন্ডল স্বামীর নাম: অনিল মন্ডল বাড়ির নং : n0025 বয়স : 76 লিঙ্গ : মহিলা	WB/03/015/150378 ফটো উপলব্ধ
112 নাম : জয়গোপাল মন্ডল মায়ের নাম: পার্বতী মন্ডল বাড়ির নং : এন0004 বয়স : 23 লিঙ্গ : পুরুষ	SKW2555647 ফটো উপলব্ধ	113 নাম : অনিল মন্ডল পিতার নাম: মেঘলাল মন্ডল বাড়ির নং : n0025 বয়স : 81 লিঙ্গ : পুরুষ	WB/03/015/150252 ফটো উপলব্ধ	114 নাম : সম্পা চৌধুরী(মন্ডল) স্বামীর নাম: রঞ্জয় মন্ডল বাড়ির নং : n0033 বয়স : 26 লিঙ্গ : মহিলা	SKW2157782 ফটো উপলব্ধ
115 নাম : কলাবতী মন্ডল মায়ের নাম: আশালতা মন্ডল বাড়ির নং : n0026 বয়স : 28 লিঙ্গ : মহিলা	SKW2157774 ফটো উপলব্ধ	116 নাম : পার্বতী মণ্ডল (সরকার) স্বামীর নাম: লালচান মণ্ডল বাড়ির নং : n0004 বয়স : 39 লিঙ্গ : মহিলা	JLG3458213 ফটো উপলব্ধ	117 নাম : রঞ্জয় মন্ডল পিতার নাম: শান্তি মন্ডল বাড়ির নং : n0033 বয়স : 33 লিঙ্গ : পুরুষ	SKW1489384 ফটো উপলব্ধ
118 নাম : পবিত্রা মন্ডল স্বামীর নাম: হনু মন্ডল বাড়ির নং : n0026 বয়স : 66 লিঙ্গ : মহিলা	WB/03/015/150382 ফটো উপলব্ধ	119 নাম : পায়েল মন্ডল স্বামীর নাম: নিত্য মন্ডল বাড়ির নং : এন0026 বয়স : 27 লিঙ্গ : মহিলা	SKW2248433 ফটো উপলব্ধ	120 নাম : দুখাই মন্ডল পিতার নাম: মধু মন্ডল বাড়ির নং : n0004 বয়স : 51 লিঙ্গ : পুরুষ	SKW2065100 ফটো উপলব্ধ

121	SKW2731602	ফটো উপলব্ধ	122	SKW2731552	ফটো উপলব্ধ	123	SKW2157758	ফটো উপলব্ধ
নাম : রুপা মন্ডল পিতার নাম: দুখাই মন্ডল বাড়ির নং : এন0004 বয়স : 22 লিঙ্গ : মহিলা			নাম : রোহন মন্ডল পিতার নাম: দুখাই মন্ডল বাড়ির নং : এন0004 বয়স : 20 লিঙ্গ : পুরুষ			নাম : জয়মালা মন্ডল স্বামীর নাম: গোবিন্দ মন্ডল বাড়ির নং : n0026 বয়স : 28 লিঙ্গ : মহিলা		
124	SKW1489376	ফটো উপলব্ধ	125	WB/03/015/150027	ফটো উপলব্ধ	126	JLG3678398	ফটো উপলব্ধ
নাম : কম্পনা মন্ডল স্বামীর নাম: সঞ্জয় মন্ডল বাড়ির নং : n0033 বয়স : 35 লিঙ্গ : মহিলা			নাম : শান্তি মন্ডল পিতার নাম: দুর্ঘোধন মন্ডল বাড়ির নং : n0033 বয়স : 76 লিঙ্গ : পুরুষ			নাম : লক্ষী সরকার (মন্ডল) স্বামীর নাম: রনজিত মন্ডল বাড়ির নং : n0025 বয়স : 44 লিঙ্গ : মহিলা		
127	WB/03/015/150388	ফটো উপলব্ধ	128	SKW2363372	ফটো উপলব্ধ	129	JLG3458205	ফটো উপলব্ধ
নাম : দারচিনি মন্ডল স্বামীর নাম: শান্তি মন্ডল বাড়ির নং : n0033 বয়স : 66 লিঙ্গ : মহিলা			নাম : রণজিত মন্ডল পিতার নাম: অনিল মন্ডল বাড়ির নং : n0025 বয়স : 49 লিঙ্গ : পুরুষ			নাম : গোবিন্দ মন্ডল পিতার নাম: হনু মন্ডল বাড়ির নং : n0026 বয়স : 40 লিঙ্গ : পুরুষ		
130	SKW2649978	ফটো উপলব্ধ	131	SKW2065134	ফটো উপলব্ধ	132	SKW2400091	ফটো উপলব্ধ
নাম : বিশ্বজিৎ ওরাও পিতার নাম: গণেশ ওরাও বাড়ির নং : এন0025 বয়স : 22 লিঙ্গ : পুরুষ			নাম : মালতী মন্ডল স্বামীর নাম: বিমল মন্ডল বাড়ির নং : n0025 বয়স : 28 লিঙ্গ : মহিলা			নাম : সঞ্জয় মন্ডল পিতার নাম: শান্তি মন্ডল বাড়ির নং : n0033 বয়স : 51 লিঙ্গ : পুরুষ		
133	SKW1250554	ফটো উপলব্ধ	134	SKW1955616	ফটো উপলব্ধ	135	SKW0415711	ফটো উপলব্ধ
নাম : নিত্য মণ্ডল মায়ের নাম: পবিত্রা মণ্ডল বাড়ির নং : n0026 বয়স : 34 লিঙ্গ : পুরুষ			নাম : প্রানগোপাল মন্ডল পিতার নাম: হনু মন্ডল বাড়ির নং : n0026 বয়স : 29 লিঙ্গ : পুরুষ			নাম : শোভারানী মন্ডল স্বামীর নাম: মেঘ লাল মন্ডল বাড়ির নং : n0025 বয়স : 93 লিঙ্গ : মহিলা		
136	SKW2737534	ফটো উপলব্ধ	137	SKW2743821	ফটো উপলব্ধ	138	SKW1735794	ফটো উপলব্ধ
নাম : শিউলী মন্ডল পিতার নাম: শ্যামল মন্ডল বাড়ির নং : এন0025 বয়স : 21 লিঙ্গ : মহিলা			নাম : রুপম মন্ডল পিতার নাম: রণজিৎ মন্ডল বাড়ির নং : এন0025 বয়স : 20 লিঙ্গ : পুরুষ			নাম : শ্রীকৃষ্ণ মন্ডল পিতার নাম: শান্তি মন্ডল বাড়ির নং : n0033 বয়স : 32 লিঙ্গ : পুরুষ		
139	SKW2765881	ফটো উপলব্ধ	140	JLG3678224	ফটো উপলব্ধ	141	SKW1250570	ফটো উপলব্ধ
নাম : রীনা মজুমদার মন্ডল স্বামীর নাম: শ্রীকৃষ্ণ মন্ডল বাড়ির নং : এন0033 বয়স : 25 লিঙ্গ : মহিলা			নাম : বিমল রায় পিতার নাম: নন্দলাল রায় বাড়ির নং : n0006 বয়স : 38 লিঙ্গ : পুরুষ			নাম : সুচিত্রা রায় স্বামীর নাম: হরেন্দ্র রায় বাড়ির নং : n0012 বয়স : 37 লিঙ্গ : মহিলা		
142	JLG3593761	ফটো উপলব্ধ	143	JLG3458262	ফটো উপলব্ধ	144	SKW1599968	ফটো উপলব্ধ
নাম : নীল কমল রায় পিতার নাম: নন্দলাল রায় বাড়ির নং : n0049 বয়স : 37 লিঙ্গ : পুরুষ			নাম : তপন রায় পিতার নাম: নাকাউ রায় বাড়ির নং : n0042 বয়স : 38 লিঙ্গ : পুরুষ			নাম : অলকা রায় স্বামীর নাম: তপন রায় বাড়ির নং : n0042 বয়স : 37 লিঙ্গ : মহিলা		
145	SKW2157725	ফটো উপলব্ধ	146	SKW1955632	ফটো উপলব্ধ	147	JLG3678406	ফটো উপলব্ধ
নাম : মনোরঞ্জন রায় পিতার নাম: শচীন্দ্র রায় বাড়ির নং : n0012 বয়স : 36 লিঙ্গ : পুরুষ			নাম : বর্নালী রায় স্বামীর নাম: সুভাষ রায় বাড়ির নং : n0028 বয়স : 28 লিঙ্গ : মহিলা			নাম : রঞ্জনা রায় স্বামীর নাম: জগবন্ধু রায় বাড়ির নং : n0038 বয়স : 40 লিঙ্গ : মহিলা		
148	SKW2064970	ফটো উপলব্ধ	149	JLG3458221	ফটো উপলব্ধ	150	SKW2379386	ফটো উপলব্ধ
নাম : রিনা রায় স্বামীর নাম: চিরঞ্জিৎ রায় বাড়ির নং : n0031 বয়স : 28 লিঙ্গ : মহিলা			নাম : চন্দন রায় পিতার নাম: নলনী রায় বাড়ির নং : n0028 বয়স : 41 লিঙ্গ : পুরুষ			নাম : অলিত রায় পিতার নাম: গন্দ্র রায় বাড়ির নং : n0028 বয়স : 66 লিঙ্গ : পুরুষ		

151 নাম : পম্পা রায়(বর্মন) স্বামীর নাম: কৃষ্ণ রায় বাড়ির নং : n0030 বয়স : 35 লিঙ্গ : মহিলা	SKW1599943 ফটো উপলব্ধ	152 নাম : অমিতা রায় পিতার নাম: বিশ্বজিৎ রায় বাড়ির নং : এন0074 বয়স : 23 লিঙ্গ : মহিলা	SKW2589737 ফটো উপলব্ধ	153 নাম : অঞ্জলী রায় স্বামীর নাম: নারায়ন রায় বাড়ির নং : n0032 বয়স : 29 লিঙ্গ : মহিলা	SKW2157741 ফটো উপলব্ধ
154 নাম : কামালী রায় স্বামীর নাম: নন্দলাল রায় বাড়ির নং : n0049 বয়স : 71 লিঙ্গ : মহিলা	WB/03/015/150089 ফটো উপলব্ধ	155 নাম : বিলকনশ্বরী রায় স্বামীর নাম: গন্দ্র মোহন রায় বাড়ির নং : n0028 বয়স : 91 লিঙ্গ : মহিলা	WB/03/015/150216 ফটো উপলব্ধ	156 নাম : অমিত রায় মায়ের নাম: কুসুম রায় বাড়ির নং : এন0012 বয়স : 23 লিঙ্গ : পুরুষ	SKW2555688 ফটো উপলব্ধ
157 নাম : কমলারানী রায় স্বামীর নাম: শচিন্দ্র রায় বাড়ির নং : n0012 বয়স : 66 লিঙ্গ : মহিলা	WB/03/015/150317 ফটো উপলব্ধ	158 নাম : শচিন্দ্র রায় পিতার নাম: বনমালী রায় বাড়ির নং : n0012 বয়স : 71 লিঙ্গ : পুরুষ	WB/03/015/150043 ফটো উপলব্ধ	159 নাম : মেনকা রায় স্বামীর নাম: নিরেন রায় বাড়ির নং : n0042 বয়স : 37 লিঙ্গ : মহিলা	SKW1599976 ফটো উপলব্ধ
160 নাম : বেতাল রায় পিতার নাম: দেবারু রায় বাড়ির নং : n0038 বয়স : 36 লিঙ্গ : পুরুষ	SKW1735836 ফটো উপলব্ধ	161 নাম : ঝুমুরী রায় স্বামীর নাম: খরবরু রায় বাড়ির নং : n0006 বয়স : 81 লিঙ্গ : মহিলা	SKW2366490 ফটো উপলব্ধ	162 নাম : নিশিকান্ত রায় পিতার নাম: শিবস্বর রায় বাড়ির নং : n0027 বয়স : 50 লিঙ্গ : পুরুষ	SKW2361251 ফটো উপলব্ধ
163 নাম : সনাতন রায় পিতার নাম: গণ্ড্র মোহন রায় বাড়ির নং : n0028 বয়স : 61 লিঙ্গ : পুরুষ	SKW2361202 ফটো উপলব্ধ	164 নাম : কুসুম রায় স্বামীর নাম: গোবিন্দ রায় বাড়ির নং : n0012 বয়স : 45 লিঙ্গ : মহিলা	JLG3458288 ফটো উপলব্ধ	165 নাম : বাংরি রায় স্বামীর নাম: নাদারু রায় বাড়ির নং : n0041 বয়স : 71 লিঙ্গ : মহিলা	SKW2361020 ফটো উপলব্ধ
166 নাম : সুস্মিতা রায় পিতার নাম: হরেন্দ্র রায় বাড়ির নং : এন0012 বয়স : 22 লিঙ্গ : মহিলা	SKW2671980 ফটো উপলব্ধ	167 নাম : অখিল রায় পিতার নাম: শিবস্বর রায় বাড়ির নং : n0027 বয়স : 61 লিঙ্গ : পুরুষ	SKW2361228 ফটো উপলব্ধ	168 নাম : বীনোদীনী রায় স্বামীর নাম: নিশী কান্ত রায় বাড়ির নং : n0027 বয়স : 35 লিঙ্গ : মহিলা	SKW1735752 ফটো উপলব্ধ
169 নাম : স্বপ্না রায় পিতার নাম: অলিত রায় বাড়ির নং : এন0100 বয়স : 22 লিঙ্গ : মহিলা	SKW2637767 ফটো উপলব্ধ	170 নাম : পরিমল রায় পিতার নাম: চিনি রায় বাড়ির নং : n0032 বয়স : 38 লিঙ্গ : পুরুষ	JLG3678240 ফটো উপলব্ধ	171 নাম : সন্ধ্যা রায় স্বামীর নাম: অখিল রায় বাড়ির নং : n0027 বয়স : 44 লিঙ্গ : মহিলা	JLG3678349 ফটো উপলব্ধ
172 নাম : চিরঞ্জিৎ রায় পিতার নাম: গোবিন্দ রায় বাড়ির নং : এন0012 বয়স : 25 লিঙ্গ : পুরুষ	SKW2221778 ফটো উপলব্ধ	173 নাম : কুকিলা রায় স্বামীর নাম: অলিত রায় বাড়ির নং : n0028 বয়স : 61 লিঙ্গ : মহিলা	SKW2379394 ফটো উপলব্ধ	174 নাম : দিপক রায় পিতার নাম: পবিন রায় বাড়ির নং : n0031 বয়স : 26 লিঙ্গ : পুরুষ	SKW2511038 ফটো উপলব্ধ
175 নাম : অনিতা রায় পিতার নাম: রূপকান্ত রায় বাড়ির নং : এন0081 বয়স : 22 লিঙ্গ : মহিলা	SKW2645604 ফটো উপলব্ধ	176 নাম : দেবারু রায় পিতার নাম: ফেচু রায় বাড়ির নং : n0038 বয়স : 76 লিঙ্গ : পুরুষ	SKW2369320 ফটো উপলব্ধ	177 নাম : নাদারু রায় পিতার নাম: ভরলী রায় বাড়ির নং : n0041 বয়স : 81 লিঙ্গ : পুরুষ	SKW2361012 ফটো উপলব্ধ
178 নাম : স্বর্নবালা রায় স্বামীর নাম: সনাতন রায় বাড়ির নং : n0028 বয়স : 56 লিঙ্গ : মহিলা	SKW2361152 ফটো উপলব্ধ	179 নাম : আল্লা তেলী(রায়) স্বামীর নাম: খুশি মোহন রায় বাড়ির নং : n0008 বয়স : 28 লিঙ্গ : মহিলা	SKW2157766 ফটো উপলব্ধ	180 নাম : মালতী রায় স্বামীর নাম: সুনীল রায় বাড়ির নং : n0027 বয়স : 56 লিঙ্গ : মহিলা	SKW2364388 ফটো উপলব্ধ

181 নাম : ভবেন্দ্র রায় পিতার নাম: ভবানী রায় বাড়ির নং : n0030 বয়স : 61 লিঙ্গ : পুরুষ	SKW2361301 ফটো উপলব্ধ	182 নাম : দীনোবকু রায় পিতার নাম: দেবারু রায় বাড়ির নং : n0038 বয়স : 53 লিঙ্গ : পুরুষ	SKW2366037 ফটো উপলব্ধ	183 নাম : হরেন্দ্র রায় পিতার নাম: বনমালী রায় বাড়ির নং : n0012 বয়স : 61 লিঙ্গ : পুরুষ	SKW2361061 ফটো উপলব্ধ
184 নাম : জয়ন্তী রায় স্বামীর নাম: প্রভাত রায় বাড়ির নং : n0069 বয়স : 27 লিঙ্গ : মহিলা	SKW2065076 ফটো উপলব্ধ	185 নাম : চাম্পাশ্রী রায় স্বামীর নাম: নলনি রায় বাড়ির নং : n0028 বয়স : 66 লিঙ্গ : মহিলা	WB/03/015/150212 ফটো উপলব্ধ	186 নাম : ভূপাল রায় পিতার নাম: অখিল রায় বাড়ির নং : n0027 বয়স : 29 লিঙ্গ : পুরুষ	SKW1857820 ফটো উপলব্ধ
187 নাম : পবিত্র রায় পিতার নাম: অলিত রায় বাড়ির নং : n0028 বয়স : 26 লিঙ্গ : পুরুষ	SKW2157675 ফটো উপলব্ধ	188 নাম : পবিন রায় পিতার নাম: চন্দ্র কুমার রায় বাড়ির নং : n0031 বয়স : 66 লিঙ্গ : পুরুষ	WB/03/015/150479 ফটো উপলব্ধ	189 নাম : চিরঞ্জিৎ উরাও পিতার নাম: চত্রমোহন উরাও বাড়ির নং : এন0006 বয়স : 22 লিঙ্গ : পুরুষ	SKW2648988 ফটো উপলব্ধ
190 নাম : ভাকসী রায় স্বামীর নাম: নাকাউ রায় বাড়ির নং : n0042 বয়স : 81 লিঙ্গ : মহিলা	WB/03/015/150622 ফটো উপলব্ধ	191 নাম : শ্যামল রায় পিতার নাম: দেবারু রায় বাড়ির নং : n0038 বয়স : 40 লিঙ্গ : পুরুষ	SKW1599984 ফটো উপলব্ধ	192 নাম : সুধমা রায় স্বামীর নাম: মানু রায় বাড়ির নং : n0096 বয়স : 31 লিঙ্গ : মহিলা	SKW1602226 ফটো উপলব্ধ
193 নাম : মানিক মতি রায় স্বামীর নাম: চিনি রায় বাড়ির নং : n0032 বয়স : 61 লিঙ্গ : মহিলা	SKW2381739 ফটো উপলব্ধ	194 নাম : তেজেন্দ্র রায় পিতার নাম: বনমালী রায় বাড়ির নং : n0012 বয়স : 56 লিঙ্গ : পুরুষ	JLG1946409 ফটো উপলব্ধ	195 নাম : কাশীনাথ রায় পিতার নাম: সুকুমার রায় বাড়ির নং : n0050 বয়স : 37 লিঙ্গ : পুরুষ	JLG3593779 ফটো উপলব্ধ
196 নাম : সাবিত্রী রায় স্বামীর নাম: ভবেন্দ্র রায় বাড়ির নং : n0030 বয়স : 56 লিঙ্গ : মহিলা	SKW2361293 ফটো উপলব্ধ	197 নাম : দীপ্তি রায় স্বামীর নাম: পবিত্র রায় বাড়ির নং : পাট নং 98 বয়স : 23 লিঙ্গ : মহিলা	SKW2677557 ফটো উপলব্ধ	198 নাম : সুনীল রায় পিতার নাম: শিবস্বর রায় বাড়ির নং : n0027 বয়স : 66 লিঙ্গ : পুরুষ	SKW2364347 ফটো উপলব্ধ
199 নাম : সুমিতা রায় স্বামীর নাম: ভূপাল রায় বাড়ির নং : এন0027 বয়স : 22 লিঙ্গ : মহিলা	SKW2783520 ফটো উপলব্ধ	200 নাম : কবিতা রায় পিতার নাম: অখিল রায় বাড়ির নং : এন0027 বয়স : 20 লিঙ্গ : মহিলা	SKW2783546 ফটো উপলব্ধ	201 নাম : নিখিল রায় পিতার নাম: নাদারু রায় বাড়ির নং : n0041 বয়স : 38 লিঙ্গ : পুরুষ	JLG3458270 ফটো উপলব্ধ
202 নাম : অঞ্জনা রায় স্বামীর নাম: নিখিল রায় বাড়ির নং : n0041 বয়স : 42 লিঙ্গ : মহিলা	JLG3678372 ফটো উপলব্ধ	203 নাম : অনীতা রায় স্বামীর নাম: গৌরচাদ রায় বাড়ির নং : n0038 বয়স : 37 লিঙ্গ : মহিলা	SKW0415950 ফটো উপলব্ধ	204 নাম : খুশিমোহন রায় পিতার নাম: গৌরচাদ রায় বাড়ির নং : n0008 বয়স : 34 লিঙ্গ : পুরুষ	SKW1250604 ফটো উপলব্ধ
205 নাম : গীতা রায় স্বামীর নাম: সুকুমার রায় বাড়ির নং : n0050 বয়স : 61 লিঙ্গ : মহিলা	SKW2366342 ফটো উপলব্ধ	206 নাম : নারায়ণ রায় পিতার নাম: চিনি রায় বাড়ির নং : n0032 বয়স : 38 লিঙ্গ : পুরুষ	SKW0415893 ফটো উপলব্ধ	207 নাম : শেফালী রায় অন্যান্য: দেবারু রায় বাড়ির নং : n0038 বয়স : 60 লিঙ্গ : মহিলা	SKW2157683 ফটো উপলব্ধ
208 নাম : সম্পা রায় পিতার নাম: সুকুমার রায় বাড়ির নং : n0050 বয়স : 32 লিঙ্গ : মহিলা	SKW1599885 ফটো উপলব্ধ	209 নাম : সুকুমার রায় পিতার নাম: গঙ্গারাম রায় বাড়ির নং : n0050 বয়স : 71 লিঙ্গ : পুরুষ	WB/03/015/150157 ফটো উপলব্ধ	210 নাম : সুমিতা রায় স্বামীর নাম: পরিমল রায় বাড়ির নং : n0049 বয়স : 42 লিঙ্গ : মহিলা	JLG3458254 ফটো উপলব্ধ

211	JLG3458247	নাম : পরিমল রায় পিতার নাম: নন্দলাল রায় বাড়ির নং : n0049 বয়স : 39 লিঙ্গ : পুরুষ	ফটো উপলব্ধ	212	SKW2781359	নাম : জয়ন্তী রায় পিতার নাম: পরিমল বাড়ির নং : এন0049 বয়স : 20 লিঙ্গ : মহিলা	ফটো উপলব্ধ	213	JLG3678430	নাম : বীরেন রায় পিতার নাম: নাকাউ রায় বাড়ির নং : n0042 বয়স : 41 লিঙ্গ : পুরুষ	ফটো উপলব্ধ
214	JLG3053725	নাম : আরতী সরকার স্বামীর নাম: আনন্দ সরকার বাড়ির নং : n0032 বয়স : 43 লিঙ্গ : মহিলা	ফটো উপলব্ধ	215	SKW1599950	নাম : সন্ধ্যা রায়(বিশ্বাস) স্বামীর নাম: তেজেন্দ্র রায় বাড়ির নং : n0012 বয়স : 39 লিঙ্গ : মহিলা	ফটো উপলব্ধ	216	SKW1735802	নাম : চিরঞ্জিৎ রায় পিতার নাম: পবিন রায় বাড়ির নং : n0031 বয়স : 32 লিঙ্গ : পুরুষ	ফটো উপলব্ধ
217	SKW2361269	নাম : গঙ্গা বালা রায় স্বামীর নাম: চেতু রায় বাড়ির নং : n0029 বয়স : 90 লিঙ্গ : মহিলা	ফটো উপলব্ধ	218	SKW1735745	নাম : কৃষ্ণ রায় পিতার নাম: ভবেন্দ্র রায় বাড়ির নং : n0030 বয়স : 34 লিঙ্গ : পুরুষ	ফটো উপলব্ধ	219	SKW1857812	নাম : সুজন রায় পিতার নাম: সুনাতন রায় বাড়ির নং : n0028 বয়স : 30 লিঙ্গ : পুরুষ	ফটো উপলব্ধ
220	SKW1955608	নাম : সেফালী রায় স্বামীর নাম: বিমল রায় বাড়ির নং : n0006 বয়স : 28 লিঙ্গ : মহিলা	ফটো উপলব্ধ	221	WB/03/015/150345	নাম : নিরেন রায় পিতার নাম: নাকাউ রায় বাড়ির নং : n0042 বয়স : 51 লিঙ্গ : পুরুষ	ফটো উপলব্ধ	222	SKW1489400	নাম : বাবলি রায় স্বামীর নাম: পরিমল রায় বাড়ির নং : n0032 বয়স : 33 লিঙ্গ : মহিলা	ফটো উপলব্ধ
223	SKW2400133	নাম : চিনি রায় পিতার নাম: জিতেন রায় বাড়ির নং : n0032 বয়স : 71 লিঙ্গ : পুরুষ	ফটো উপলব্ধ	224	SKW1735810	নাম : প্রসেনজিৎ রায় পিতার নাম: দীনবন্ধু রায় বাড়ির নং : n0038 বয়স : 30 লিঙ্গ : পুরুষ	ফটো উপলব্ধ	225	SKW1250596	নাম : সরস্বতী রায় স্বামীর নাম: জগবন্ধু রায় বাড়ির নং : n0038 বয়স : 38 লিঙ্গ : মহিলা	ফটো উপলব্ধ
226	WB/03/015/150414	নাম : নলনী রায় পিতার নাম: গন্দ্র মোহন রায় বাড়ির নং : n0028 বয়স : 71 লিঙ্গ : পুরুষ	ফটো উপলব্ধ	227	SKW1735760	নাম : সুভাষ রায় পিতার নাম: সুনাতন রায় বাড়ির নং : n0028 বয়স : 32 লিঙ্গ : পুরুষ	ফটো উপলব্ধ	228	SKW2740058	নাম : সাগর রায় পিতার নাম: চন্দন রায় বাড়ির নং : এন0028 বয়স : 20 লিঙ্গ : পুরুষ	ফটো উপলব্ধ
229	SKW2690808	নাম : পিনাকী রায় পিতার নাম: উকিল রায় বাড়ির নং : পাট নং 98 বয়স : 21 লিঙ্গ : মহিলা	ফটো উপলব্ধ	230	JLG3280393	নাম : গৌরাচন রায় পিতার নাম: দেবারু রায় বাড়ির নং : n0038 বয়স : 40 লিঙ্গ : পুরুষ	ফটো উপলব্ধ	231	WB/03/015/150215	নাম : রেনুবালা রায় স্বামীর নাম: পবিন রায় বাড়ির নং : n0031 বয়স : 56 লিঙ্গ : মহিলা	ফটো উপলব্ধ
232	SKW2589687	নাম : রসনা রায় পিতার নাম: উকিল রায় বাড়ির নং : এন0078 বয়স : 24 লিঙ্গ : মহিলা	ফটো উপলব্ধ	233	SKW2157717	নাম : রিনা রায় স্বামীর নাম: মনোরঞ্জন রায় বাড়ির নং : n0012 বয়স : 35 লিঙ্গ : মহিলা	ফটো উপলব্ধ	234	SKW2157733	নাম : নারায়ন রায় পিতার নাম: ভবেন্দ্র রায় বাড়ির নং : n0030 বয়স : 26 লিঙ্গ : পুরুষ	ফটো উপলব্ধ
235	WB/03/015/150313	নাম : গৌরাজ রায় পিতার নাম: সুরেন্দ্র রায় বাড়ির নং : n0008 বয়স : 71 লিঙ্গ : পুরুষ	ফটো উপলব্ধ	236	SKW2366060	নাম : আরতি রায় স্বামীর নাম: দীনবন্ধু রায় বাড়ির নং : n0038 বয়স : 51 লিঙ্গ : মহিলা	ফটো উপলব্ধ	237	SKW2773844	নাম : অর্জিৎ রায় পিতার নাম: জগবন্ধু রায় বাড়ির নং : এন0038 বয়স : 20 লিঙ্গ : পুরুষ	ফটো উপলব্ধ
238	WB/03/015/150450	নাম : লক্ষ্মীরানী সরকার স্বামীর নাম: দিনেশ সরকার বাড়ির নং : n0020 বয়স : 71 লিঙ্গ : মহিলা	ফটো উপলব্ধ	239	WB/03/015/150680	নাম : শংকর সরকার পিতার নাম: সুরেশ সরকার বাড়ির নং : n0021 বয়স : 53 লিঙ্গ : পুরুষ	ফটো উপলব্ধ	240	JLG3458312	নাম : রবীন্দ্র নাথ সরকার পিতার নাম: পরেশ সরকার বাড়ির নং : n0035 বয়স : 39 লিঙ্গ : পুরুষ	ফটো উপলব্ধ

241	JLG3527223	নাম : যোগল দাসী সরকার স্বামীর নাম: তৈলক্ষ্য সরকার বাড়ির নং : n0010 বয়স : 56 লিঙ্গ : মহিলা	ফটো উপলব্ধ	242	WB/03/015/150268	নাম : গয়া সরকার স্বামীর নাম: মাখন সরকার বাড়ির নং : n0040 বয়স : 56 লিঙ্গ : মহিলা	ফটো উপলব্ধ	243	JLG3593795	নাম : শান্তা সরকার স্বামীর নাম: কালিপদ সরকার বাড়ির নং : n0035 বয়স : 38 লিঙ্গ : মহিলা	ফটো উপলব্ধ
244	SKW1857804	নাম : সুমিত্রা সরকার পিতার নাম: লক্ষন সরকার বাড়ির নং : n0022 বয়স : 29 লিঙ্গ : মহিলা	ফটো উপলব্ধ	245	SKW2557635	নাম : বিপ্লব সরকার পিতার নাম: সুবরন সরকার বাড়ির নং : এন0036 বয়স : 23 লিঙ্গ : পুরুষ	ফটো উপলব্ধ	246	SKW2065084	নাম : বুমা সরকার পিতার নাম: যাদব সরকার বাড়ির নং : n0022 বয়স : 27 লিঙ্গ : মহিলা	ফটো উপলব্ধ
247	SKW2065068	নাম : সান্তনা সরকার পিতার নাম: মাখন সরকার বাড়ির নং : n0040 বয়স : 29 লিঙ্গ : মহিলা	ফটো উপলব্ধ	248	SKW1735851	নাম : স্বপ্না সরকার স্বামীর নাম: স্বপন সরকার বাড়ির নং : n0014 বয়স : 33 লিঙ্গ : মহিলা	ফটো উপলব্ধ	249	WB/03/015/150682	নাম : লক্ষণ সরকার পিতার নাম: মনীন্দ্র সরকার বাড়ির নং : n0022 বয়স : 61 লিঙ্গ : পুরুষ	ফটো উপলব্ধ
250	JLG3053758	নাম : ভারতী পোদ্দার স্বামীর নাম: সুচিত্রা পোদ্দার বাড়ির নং : n0021 বয়স : 43 লিঙ্গ : মহিলা	ফটো উপলব্ধ	251	SKW1735786	নাম : জয়ন্তী সরকার স্বামীর নাম: নির্মল সরকার বাড়ির নং : n0020 বয়স : 38 লিঙ্গ : মহিলা	ফটো উপলব্ধ	252	SKW1857846	নাম : প্রিয়সি মল্লিক(সরকার) স্বামীর নাম: গদাধর সরকার বাড়ির নং : n0005 বয়স : 29 লিঙ্গ : মহিলা	ফটো উপলব্ধ
253	WB/03/015/150057	নাম : পরেশ সরকার পিতার নাম: কনাই সরকার বাড়ির নং : n0014 বয়স : 61 লিঙ্গ : পুরুষ	ফটো উপলব্ধ	254	WB/03/015/150543	নাম : শেফালী সরকার স্বামীর নাম: ধন্য সরকার বাড়ির নং : n0022 বয়স : 55 লিঙ্গ : মহিলা	ফটো উপলব্ধ	255	SKW1384783	নাম : নিত্যানন্দ সরকার পিতার নাম: গোপাল সরকার বাড়ির নং : n0007 বয়স : 33 লিঙ্গ : পুরুষ	ফটো উপলব্ধ
256	SKW1735869	নাম : রংমালা সরকার পিতার নাম: ক্ষিতিশ সরকার বাড়ির নং : n0018 বয়স : 31 লিঙ্গ : মহিলা	ফটো উপলব্ধ	257	WB/03/015/150412	নাম : সরলা সরকার স্বামীর নাম: ক্ষিতিশ সরকার বাড়ির নং : n0018 বয়স : 66 লিঙ্গ : মহিলা	ফটো উপলব্ধ	258	JLG3678281	নাম : প্রেমা দাসী সরকার স্বামীর নাম: সুবরন সরকার বাড়ির নং : n0035 বয়স : 39 লিঙ্গ : মহিলা	ফটো উপলব্ধ
259	SKW2175172	নাম : সঞ্জিতা সরকার পিতার নাম: তৈলক্ষ্য সরকার বাড়ির নং : n0010 বয়স : 26 লিঙ্গ : মহিলা	ফটো উপলব্ধ	260	WB/03/015/150468	নাম : অস সরকার স্বামীর নাম: গোলক সরকার বাড়ির নং : n0040 বয়স : 51 লিঙ্গ : মহিলা	ফটো উপলব্ধ	261	SKW1384775	নাম : গদাধর সরকার পিতার নাম: গোপাল সরকার বাড়ির নং : n0007 বয়স : 36 লিঙ্গ : পুরুষ	ফটো উপলব্ধ
262	WB/03/015/150228	নাম : মিলন দাসী সরকার স্বামীর নাম: মনীন্দ্র সরকার বাড়ির নং : n0022 বয়স : 83 লিঙ্গ : মহিলা	ফটো উপলব্ধ	263	JLG3678265	নাম : উত্তম সরকার পিতার নাম: মাখন সরকার বাড়ির নং : n0040 বয়স : 37 লিঙ্গ : পুরুষ	ফটো উপলব্ধ	264	WB/03/015/150435	নাম : শম্ভু সরকার পিতার নাম: সুরেশ সরকার বাড়ির নং : n0021 বয়স : 51 লিঙ্গ : পুরুষ	ফটো উপলব্ধ
265	WB/03/015/150315	নাম : সুশীল সরকার পিতার নাম: মানিক সরকার বাড়ির নং : n0019 বয়স : 50 লিঙ্গ : পুরুষ	ফটো উপলব্ধ	266	SKW2173037	নাম : বুলবুল সরকার পিতার নাম: তৈলক্ষ্য সরকার বাড়ির নং : n0010 বয়স : 26 লিঙ্গ : মহিলা	ফটো উপলব্ধ	267	JLG3458361	নাম : কমলা সরকার স্বামীর নাম: সুশীল সরকার বাড়ির নং : n0019 বয়স : 41 লিঙ্গ : মহিলা	ফটো উপলব্ধ
268	WB/03/015/150088	নাম : গোলক সরকার পিতার নাম: গোপাল সরকার বাড়ির নং : n0040 বয়স : 54 লিঙ্গ : পুরুষ	ফটো উপলব্ধ	269	JLG3593787	নাম : গোবিন্দ সরকার পিতার নাম: পরেশ সরকার বাড়ির নং : n0035 বয়স : 41 লিঙ্গ : পুরুষ	ফটো উপলব্ধ	270	JLG3458353	নাম : চঞ্চলা সরকার স্বামীর নাম: মহাদেব সরকার বাড়ির নং : n0011 বয়স : 40 লিঙ্গ : মহিলা	ফটো উপলব্ধ

271	WB/03/015/150200	নাম : সুভদ্রা সরকার স্বামীর নাম: জ্ঞানেন্দ্র সরকার বাড়ির নং : n0011 বয়স : 71 লিঙ্গ : মহিলা	ফটো উপলব্ধ	272	WB/03/015/150262	নাম : জ্ঞানেন্দ্র সরকার পিতার নাম: সুকলাল সরকার বাড়ির নং : n0011 বয়স : 76 লিঙ্গ : পুরুষ	ফটো উপলব্ধ	273	SKW1159078	নাম : ফালু সরকার স্বামীর নাম: উপেন সরকার বাড়ির নং : n0010 বয়স : 41 লিঙ্গ : মহিলা	ফটো উপলব্ধ
274	SKW2578490	নাম : ভারতী মন্ডল সরকার স্বামীর নাম: নীলরতন সরকার বাড়ির নং : এন0020 বয়স : 27 লিঙ্গ : মহিলা	ফটো উপলব্ধ	275	SKW2629772	নাম : রাজ সরকার পিতার নাম: কালীপদ সরকার বাড়ির নং : এন0656 বয়স : 22 লিঙ্গ : পুরুষ	ফটো উপলব্ধ	276	SKW2668903	নাম : আলোমতি সরকার স্বামীর নাম: অজুন সরকার বাড়ির নং : n0005 বয়স : 56 লিঙ্গ : মহিলা	ফটো উপলব্ধ
277	WB/03/015/150391	নাম : শোভা সরকার স্বামীর নাম: পরেশ সরকার বাড়ির নং : n0035 বয়স : 76 লিঙ্গ : মহিলা	ফটো উপলব্ধ	278	JLG1323161	নাম : শর্ষ্যারানী সরকার স্বামীর নাম: গোপাল সরকার বাড়ির নং : n0007 বয়স : 65 লিঙ্গ : মহিলা	ফটো উপলব্ধ	279	SKW2065019	নাম : সুবল সরকার পিতার নাম: শংকর সরকার বাড়ির নং : n0021 বয়স : 27 লিঙ্গ : পুরুষ	ফটো উপলব্ধ
280	SKW2065092	নাম : অঞ্জনা সরকার পিতার নাম: মাখন সরকার বাড়ির নং : n0040 বয়স : 27 লিঙ্গ : মহিলা	ফটো উপলব্ধ	281	WB/03/015/150684	নাম : আনন্দ সরকার পিতার নাম: পরেশ সরকার বাড়ির নং : n0035 বয়স : 51 লিঙ্গ : পুরুষ	ফটো উপলব্ধ	282	WB/03/015/150681	নাম : ধন্য সরকার পিতার নাম: মনীন্দ্র সরকার বাড়ির নং : n0022 বয়স : 59 লিঙ্গ : পুরুষ	ফটো উপলব্ধ
283	WB/03/015/150229	নাম : জয়রানী সরকার স্বামীর নাম: লক্ষণ সরকার বাড়ির নং : n0022 বয়স : 57 লিঙ্গ : মহিলা	ফটো উপলব্ধ	284	JLG3458296	নাম : চন্দনা সরকার স্বামীর নাম: শঙ্কর সরকার বাড়ির নং : n0021 বয়স : 41 লিঙ্গ : মহিলা	ফটো উপলব্ধ	285	JLG3458304	নাম : শোভা সরকার স্বামীর নাম: শম্ভু সরকার বাড়ির নং : n0021 বয়স : 39 লিঙ্গ : মহিলা	ফটো উপলব্ধ
286	SKW1735844	নাম : নীলরতন সরকার পিতার নাম: দীনেশ সরকার বাড়ির নং : n0020 বয়স : 32 লিঙ্গ : পুরুষ	ফটো উপলব্ধ	287	JLG3678323	নাম : নির্মল সরকার পিতার নাম: দীনেশ সরকার বাড়ির নং : n0020 বয়স : 39 লিঙ্গ : পুরুষ	ফটো উপলব্ধ	288	SKW2555522	নাম : জপা সরকার পিতার নাম: পরেশ সরকার বাড়ির নং : এন0014 বয়স : 23 লিঙ্গ : মহিলা	ফটো উপলব্ধ
289	SKW2555571	নাম : সুশীল সরকার পিতার নাম: সঙ্কর সরকার বাড়ির নং : এন0021 বয়স : 23 লিঙ্গ : পুরুষ	ফটো উপলব্ধ	290	SKW2723674	নাম : যাদব সরকার পিতার নাম: মনীন্দ্র সরকার বাড়ির নং : n0022 বয়স : 60 লিঙ্গ : পুরুষ	ফটো উপলব্ধ	291	SKW2699874	নাম : তাপস সরকার পিতার নাম: তৈলক্ষ্য সরকার বাড়ির নং : পাট নং 98 বয়স : 21 লিঙ্গ : পুরুষ	ফটো উপলব্ধ
292	JLG1323153	নাম : পুষ্পা মন্ডল সরকার স্বামীর নাম: যাদব সরকার বাড়ির নং : n0022 বয়স : 55 লিঙ্গ : মহিলা	ফটো উপলব্ধ	293	JLG3280427	নাম : অনিমা রায় স্বামীর নাম: রুপকান্ত রায় বাড়ির নং : n0035 বয়স : 41 লিঙ্গ : মহিলা	ফটো উপলব্ধ	294	SKW1250620	নাম : বুনু রায় সরকার স্বামীর নাম: সুকুমার সরকার বাড়ির নং : n0022 বয়স : 41 লিঙ্গ : মহিলা	ফটো উপলব্ধ
295	SKW1599935	নাম : ভারতী সরকার স্বামীর নাম: রবীন্দ্রনাথ সরকার বাড়ির নং : n0035 বয়স : 37 লিঙ্গ : মহিলা	ফটো উপলব্ধ	296	SKW2248375	নাম : চিরঞ্জিৎ সরকার মায়ের নাম: ফালু সরকার বাড়ির নং : এন0010 বয়স : 25 লিঙ্গ : পুরুষ	ফটো উপলব্ধ	297	SKW2513141	নাম : রিংকি সরকার পিতার নাম: যাদব সরকার বাড়ির নং : n0022 বয়স : 24 লিঙ্গ : মহিলা	ফটো উপলব্ধ
298	SKW2644250	নাম : সুরাবালা সরকার পিতার নাম: শম্ভু সরকার বাড়ির নং : এন0021 বয়স : 22 লিঙ্গ : মহিলা	ফটো উপলব্ধ	299	SKW2373017	নাম : দুর্গা সরকার স্বামীর নাম: সাধন সরকার বাড়ির নং : n0036 বয়স : 70 লিঙ্গ : মহিলা	ফটো উপলব্ধ	300	SKW1599877	নাম : দীপঙ্কর সরকার পিতার নাম: লক্ষণ সরকার বাড়ির নং : n0022 বয়স : 31 লিঙ্গ : পুরুষ	ফটো উপলব্ধ

301	SKW2379345	নাম : মহাদেব সরকার পিতার নাম: জ্ঞানেন্দ্র সরকার বাড়ির নং : n0011 বয়স : 51 লিঙ্গ : পুরুষ	ফটো উপলব্ধ	302	SKW2751261	নাম : সুমন সরকার পিতার নাম: মহাদেব সরকার বাড়ির নং : এন0011 বয়স : 22 লিঙ্গ : পুরুষ	ফটো উপলব্ধ	303	WB/03/015/150483	নাম : ক্ষিতিশ সরকার পিতার নাম: মানিক সরকার বাড়ির নং : n0018 বয়স : 69 লিঙ্গ : পুরুষ	ফটো উপলব্ধ
304	JLG3053741	নাম : সবিতা পোদ্দার স্বামীর নাম: অজয় পোদ্দার বাড়ির নং : n0014 বয়স : 43 লিঙ্গ : মহিলা	ফটো উপলব্ধ	305	JLG3678364	নাম : রেখা সরকার স্বামীর নাম: গোবিন্দ সরকার বাড়ির নং : n0035 বয়স : 39 লিঙ্গ : মহিলা	ফটো উপলব্ধ	306	SKW2157667	নাম : সবিতা সরকার পিতার নাম: সুশীল সরকার বাড়ির নং : n0019 বয়স : 26 লিঙ্গ : মহিলা	ফটো উপলব্ধ
307	WB/03/015/150410	নাম : সুবল সরকার পিতার নাম: টেন সরকার বাড়ির নং : n0010 বয়স : 51 লিঙ্গ : পুরুষ	ফটো উপলব্ধ	308	SKW2555795	নাম : সুব্রত সরকার পিতার নাম: ধন্য সরকার বাড়ির নং : এন0022 বয়স : 24 লিঙ্গ : পুরুষ	ফটো উপলব্ধ	309	SKW0416529	নাম : পূর্ণিমা সরকার স্বামীর নাম: অজিত সরকার বাড়ির নং : n0022 বয়স : 40 লিঙ্গ : মহিলা	ফটো উপলব্ধ
310	JLG3527181	নাম : সুকুমার সরকার পিতার নাম: মনোমুদ্র সরকার বাড়ির নং : n0022 বয়স : 51 লিঙ্গ : পুরুষ	ফটো উপলব্ধ	311	WB/03/015/150586	নাম : অর্জুন সরকার পিতার নাম: পঞ্চানন সরকার বাড়ির নং : n0005 বয়স : 66 লিঙ্গ : পুরুষ	ফটো উপলব্ধ	312	SKW2618478	নাম : সুভাষ সরকার পিতার নাম: সুশীল সরকার বাড়ির নং : এন0053 বয়স : 22 লিঙ্গ : পুরুষ	ফটো উপলব্ধ
313	WB/03/015/150172	নাম : কমলা সরকার স্বামীর নাম: পরেশ সরকার বাড়ির নং : n0014 বয়স : 53 লিঙ্গ : মহিলা	ফটো উপলব্ধ	314	SKW1955582	নাম : মধুমালা সরকার পিতার নাম: শংকর সরকার বাড়ির নং : n0021 বয়স : 28 লিঙ্গ : মহিলা	ফটো উপলব্ধ	315	SKW2727600	নাম : সুপ্রিয়া সরকার পিতার নাম: শম্ভু সরকার বাড়ির নং : এন0021 বয়স : 20 লিঙ্গ : মহিলা	ফটো উপলব্ধ
316	JLG3678216	নাম : স্বপন সরকার পিতার নাম: পরেশ সরকার বাড়ির নং : n0014 বয়স : 37 লিঙ্গ : পুরুষ	ফটো উপলব্ধ	317	WB/03/015/150689	নাম : তৈলক্ষ্য সরকার পিতার নাম: টেন সরকার বাড়ির নং : n0010 বয়স : 66 লিঙ্গ : পুরুষ	ফটো উপলব্ধ	318	WB/03/015/150403	নাম : কালিপদ সরকার পিতার নাম: পরেশ সরকার বাড়ির নং : n0035 বয়স : 53 লিঙ্গ : পুরুষ	ফটো উপলব্ধ
319	WB/03/015/150398	নাম : পরেশ সরকার পিতার নাম: দিনেশ সরকার বাড়ির নং : n0035 বয়স : 86 লিঙ্গ : পুরুষ	ফটো উপলব্ধ	320	JLG3280419	নাম : অজিত সরকার পিতার নাম: মনোমুদ্র সরকার বাড়ির নং : n0022 বয়স : 49 লিঙ্গ : পুরুষ	ফটো উপলব্ধ	321	SKW2746477	নাম : সূচিত্রা সরকার পিতার নাম: লক্ষ্মন সরকার বাড়ির নং : বিহারীপাড়া বয়স : 22 লিঙ্গ : মহিলা	ফটো উপলব্ধ
322	SKW2741130	নাম : রুমকি সরকার পিতার নাম: যাদব সরকার বাড়ির নং : এন0022 বয়স : 21 লিঙ্গ : মহিলা	ফটো উপলব্ধ	323	WB/03/015/150032	নাম : মাখন সরকার পিতার নাম: গোপাল সরকার বাড়ির নং : n0040 বয়স : 63 লিঙ্গ : পুরুষ	ফটো উপলব্ধ	324	SKW2677599	নাম : পূজা সরকার পিতার নাম: সুবল সরকার বাড়ির নং : এন0010 বয়স : 21 লিঙ্গ : মহিলা	ফটো উপলব্ধ
325	SKW2513505	নাম : অমিত সরকার পিতার নাম: আনন্দ সরকার বাড়ির নং : n0035 বয়স : 24 লিঙ্গ : পুরুষ	ফটো উপলব্ধ	326	WOB1527878	নাম : দেবশ্রী হালদার পিতার নাম: সাধু হালদার বাড়ির নং : n0040 বয়স : 30 লিঙ্গ : মহিলা	ফটো উপলব্ধ	327	WB/03/015/150432	নাম : সুবরন সরকার পিতার নাম: সাধন সরকার বাড়ির নং : n0036 বয়স : 53 লিঙ্গ : পুরুষ	ফটো উপলব্ধ
328	JLG3678208	নাম : নিকুঞ্জ সরকার পিতার নাম: পরেশ সরকার বাড়ির নং : n0035 বয়স : 38 লিঙ্গ : পুরুষ	ফটো উপলব্ধ	329	SKW2740173	নাম : রতিকান্ত সরকার পিতার নাম: আনন্দ সরকার বাড়ির নং : এন0035 বয়স : 21 লিঙ্গ : মহিলা	ফটো উপলব্ধ	330	SKW2740199	নাম : নরেশ সরকার পিতার নাম: কালীপদ সরকার বাড়ির নং : এন0035 বয়স : 20 লিঙ্গ : পুরুষ	ফটো উপলব্ধ

বিধানসভা নির্বাচনক্ষেত্রের নং, নাম : 15-ধূপগুড়ি  
ভাগ নং, নাম : 1-ভান্ডানী বিহারী পাড়া

331	JLG3458320	ফটো উপলব্ধ	332	SKW2239168	ফটো উপলব্ধ	333	SKW2747772	ফটো উপলব্ধ
নাম : গদাধর সরকার পিতার নাম: অর্জুন সরকার বাড়ির নং : n0005 বয়স : 38 লিঙ্গ : পুরুষ			নাম : সুপ্রিয়া রায় পিতার নাম: বিশ্বনাথ রায় বাড়ির নং : এন0061 বয়স : 25 লিঙ্গ : মহিলা			নাম : রাকেশ রায় মায়ের নাম: কুসুম রায় বাড়ির নং : এন0012 বয়স : 21 লিঙ্গ : পুরুষ		
334	SKW2738995	ফটো উপলব্ধ	335	SKW1955640	ফটো উপলব্ধ	336	FCM1610635	ফটো উপলব্ধ
নাম : রাজু সরকার পিতার নাম: রঞ্জিত সরকার বাড়ির নং : এন0073 বয়স : 20 লিঙ্গ : পুরুষ			নাম : লিপিকা রায় পিতার নাম: নৃপেন্দ্র নাথ রায় বাড়ির নং : 15/98 বয়স : 28 লিঙ্গ : মহিলা			নাম : বিশকা মণ্ডল স্বামীর নাম: প্রেমা মণ্ডল বাড়ির নং : 15/98 বয়স : 34 লিঙ্গ : মহিলা		
337	FCM1610599	ফটো উপলব্ধ	338	XFB2234425	ফটো উপলব্ধ	339	SKW2552578	ফটো উপলব্ধ
নাম : প্রেমা মণ্ডল পিতার নাম: কালু মণ্ডল বাড়ির নং : 15/98 বয়স : 37 লিঙ্গ : পুরুষ			নাম : সবিতা বর্মন পিতার নাম: বাউরা বর্মন বাড়ির নং : হাউস নং - এন0079,পার্ট নং- 15/98 বয়স : 27 লিঙ্গ : মহিলা			নাম : মাম্পি রায় পিতার নাম: নিরেন রায় বাড়ির নং : হাউস নং- এন0079,পার্ট নং- 15/98 বয়স : 23 লিঙ্গ : মহিলা		
340	SKW2797512	ফটো উপলব্ধ	341	SKW2798353	ফটো উপলব্ধ	342	SKW2798866	ফটো উপলব্ধ
নাম : প্রার্থনা সরকার পিতার নাম: মাখন সরকার বাড়ির নং : এন0040 বয়স : 22 লিঙ্গ : মহিলা			নাম : মৌমিতা মন্ডল পিতার নাম: শ্যামল মন্ডল বাড়ির নং : এন0025 বয়স : 19 লিঙ্গ : মহিলা			নাম : ববিতা সরকার পিতার নাম: মহাদেব সরকার বাড়ির নং : এন0011 বয়স : 19 লিঙ্গ : মহিলা		
343	SKW2811826	ফটো উপলব্ধ	344	SKW2802015	ফটো উপলব্ধ	345	SKW2804243	ফটো উপলব্ধ
নাম : কনিকা টিকাদার পিতার নাম: বাদল টিকাদার বাড়ির নং : এন0044 বয়স : 19 লিঙ্গ : মহিলা			নাম : শ্যামলী ওরাওঁ স্বামীর নাম: শ্যামল ওরাওঁ বাড়ির নং : এন0051 বয়স : 21 লিঙ্গ : মহিলা			নাম : হরিচরন সরকার পিতার নাম: সুবরন সরকার বাড়ির নং : এন0036 বয়স : 19 লিঙ্গ : পুরুষ		
346	SKW2805620	ফটো উপলব্ধ	347	SKW2823177	ফটো উপলব্ধ	348	SKW2823169	ফটো উপলব্ধ
নাম : লক্ষ্মী বিশ্বাস পোদ্দার স্বামীর নাম: বনু পোদ্দার বাড়ির নং : এন0046 বয়স : 25 লিঙ্গ : মহিলা			নাম : সন্তোষ মজুমদার পিতার নাম: রাম মোহন মজুমদার বাড়ির নং : ভান্ডানী বয়স : 67 লিঙ্গ : পুরুষ			নাম : সিদ্ধা মজুমদার স্বামীর নাম: সন্তোষ মজুমদার বাড়ির নং : ভান্ডানী বয়স : 57 লিঙ্গ : মহিলা		
349	SKW2850451	ফটো উপলব্ধ						
নাম : দ্রুপদী বিশ্বাস পিতার নাম: শ্যামল বিশ্বাস বাড়ির নং : বিহারী পাড়া বয়স : 19 লিঙ্গ : মহিলা								

350	SKW1161660	ফটো উপলব্ধ	351	SKW2175818	ফটো উপলব্ধ	352	SKW1250638	ফটো উপলব্ধ
নাম : ভারতী রায় স্বামীর নাম: হরিদাস রায় বাড়ির নং : n0089 বয়স : 35 লিঙ্গ : মহিলা			নাম : নিরঞ্জন বর্মন পিতার নাম: চাঁদ মোহন বর্মন বাড়ির নং : n0053 বয়স : 26 লিঙ্গ : পুরুষ			নাম : গৌরী মণ্ডল স্বামীর নাম: খগেন্দ্র মণ্ডল বাড়ির নং : n0085 বয়স : 40 লিঙ্গ : মহিলা		
353	WB/03/015/150352	ফটো উপলব্ধ	354	SKW1800036	ফটো উপলব্ধ	355	SKW2540243	ফটো উপলব্ধ
নাম : খগেন্দ্র মন্ডল পিতার নাম: ছিদাম মন্ডল বাড়ির নং : n0085 বয়স : 61 লিঙ্গ : পুরুষ			নাম : বিচিত্রা মন্ডল পিতার নাম: গনেশ চন্দ্র মন্ডল বাড়ির নং : ভান্ডানী কুল্লাপাড়া বয়স : 30 লিঙ্গ : মহিলা			নাম : সুভ মণ্ডল পিতার নাম: খগেন্দ্র মণ্ডল বাড়ির নং : এন0085 বয়স : 23 লিঙ্গ : পুরুষ		
356	SKW2371177	ফটো উপলব্ধ	357	JLG3593803	ফটো উপলব্ধ	358	SKW2157634	ফটো উপলব্ধ
নাম : কোকিলা রায় স্বামীর নাম: জিতেন্দ্র নাথ রায় বাড়ির নং : n0070 বয়স : 66 লিঙ্গ : মহিলা			নাম : শান্তিবালা রায় স্বামীর নাম: উকিল রায় বাড়ির নং : n0078 বয়স : 43 লিঙ্গ : মহিলা			নাম : প্রসন্ন রায় পিতার নাম: উকিল রায় বাড়ির নং : n0078 বয়স : 26 লিঙ্গ : পুরুষ		
359	SKW1250679	ফটো উপলব্ধ	360	SKW1600022	ফটো উপলব্ধ	361	JLG3458379	ফটো উপলব্ধ
নাম : নবীন রায় পিতার নাম: নুপেন্দ্র নাথ রায় বাড়ির নং : n0079 বয়স : 34 লিঙ্গ : পুরুষ			নাম : প্রসেনজিৎ রায় পিতার নাম: জগদীশ রায় বাড়ির নং : n0077 বয়স : 31 লিঙ্গ : পুরুষ			নাম : প্রফুল্ল রায় পিতার নাম: নুপেন রায় বাড়ির নং : n0069 বয়স : 40 লিঙ্গ : পুরুষ		
362	SKW2361137	ফটো উপলব্ধ	363	JLG3678539	ফটো উপলব্ধ	364	SKW2178192	ফটো উপলব্ধ
নাম : সুশীলা রায় স্বামীর নাম: নুপেন রায় বাড়ির নং : n0069 বয়স : 66 লিঙ্গ : মহিলা			নাম : শুক্লা রায় স্বামীর নাম: হরিপদ রায় বাড়ির নং : n0071 বয়স : 39 লিঙ্গ : মহিলা			নাম : রঞ্জিত রায় পিতার নাম: জয়ন্ত রায় বাড়ির নং : n0074 বয়স : 26 লিঙ্গ : পুরুষ		
365	SKW1384809	ফটো উপলব্ধ	366	WB/03/015/150540	ফটো উপলব্ধ	367	SKW2360766	ফটো উপলব্ধ
নাম : দুলাল রায় পিতার নাম: জিতেন্দ্র নাথ রায় বাড়ির নং : n0070 বয়স : 33 লিঙ্গ : পুরুষ			নাম : হরিপদ রায় পিতার নাম: কান্ত রায় বাড়ির নং : n0071 বয়স : 51 লিঙ্গ : পুরুষ			নাম : রূপকান্ত রায় পিতার নাম: ছিলানু রায় বাড়ির নং : n0081 বয়স : 54 লিঙ্গ : পুরুষ		
368	SKW2371664	ফটো উপলব্ধ	369	SKW1489418	ফটো উপলব্ধ	370	SKW2674133	ফটো উপলব্ধ
নাম : প্রমিলা রায় স্বামীর নাম: জয়ন্ত রায় বাড়ির নং : n0075 বয়স : 59 লিঙ্গ : মহিলা			নাম : বিকাশ চন্দ্র রায় পিতার নাম: নুপেন্দ্র রায় বাড়ির নং : n0079 বয়স : 33 লিঙ্গ : পুরুষ			নাম : নীতা রায় স্বামীর নাম: সঞ্জীত রায় বাড়ির নং : এন0087 বয়স : 24 লিঙ্গ : মহিলা		
371	JLG3280971	ফটো উপলব্ধ	372	SKW1159110	ফটো উপলব্ধ	373	JLG3280963	ফটো উপলব্ধ
নাম : অলকা রায় পিতার নাম: মন্তেশ্বর রায় বাড়ির নং : n0077 বয়স : 41 লিঙ্গ : মহিলা			নাম : প্রতিমা রায় স্বামীর নাম: সুরেশ্বর রায় বাড়ির নং : n0077 বয়স : 35 লিঙ্গ : মহিলা			নাম : সুরেশ্বর রায় পিতার নাম: মন্তেশ্বর রায় বাড়ির নং : n0077 বয়স : 45 লিঙ্গ : পুরুষ		
374	SKW2831154	ফটো উপলব্ধ	375	SKW2364685	ফটো উপলব্ধ	376	SKW2371680	ফটো উপলব্ধ
নাম : নুপেন রায় পিতার নাম: তিলকচন্দ্র রায় বাড়ির নং : n0079 বয়স : 60 লিঙ্গ : পুরুষ			নাম : চ্যুৎপারী রায় স্বামীর নাম: ভুবন রায় বাড়ির নং : n0078 বয়স : 86 লিঙ্গ : মহিলা			নাম : জয়ন্ত রায় পিতার নাম: কার্তিক রায় বাড়ির নং : n0074 বয়স : 66 লিঙ্গ : পুরুষ		
377	SKW2361129	ফটো উপলব্ধ	378	SKW2361186	ফটো উপলব্ধ	379	SKW1600014	ফটো উপলব্ধ
নাম : নুপেন রায় পিতার নাম: কান্ত রায় বাড়ির নং : n0069 বয়স : 71 লিঙ্গ : পুরুষ			নাম : সদানন্দ রায় পিতার নাম: নাবিয়া রায় বাড়ির নং : n0074 বয়স : 81 লিঙ্গ : পুরুষ			নাম : সঞ্জিৎ রায় পিতার নাম: জয়ন্ত রায় বাড়ির নং : n0074 বয়স : 33 লিঙ্গ : পুরুষ		

380 নাম : দীপালি রায় স্বামীর নাম: প্রফুল্ল রায় বাড়ির নং : n0097 বয়স : 30 লিঙ্গ : মহিলা	SKW1742360 ফটো উপলব্ধ	381 নাম : প্রভাত রায় পিতার নাম: নিপেন রায় বাড়ির নং : n0069 বয়স : 41 লিঙ্গ : পুরুষ	JLG3280476 ফটো উপলব্ধ	382 নাম : পুলকেশ্বরী রায় স্বামীর নাম: মন্তেশ্বর রায় বাড়ির নং : n0077 বয়স : 76 লিঙ্গ : মহিলা	SKW2397503 ফটো উপলব্ধ
383 নাম : উকিল রায় পিতার নাম: ভুবন রায় বাড়ির নং : n0078 বয়স : 55 লিঙ্গ : পুরুষ	SKW2364669 ফটো উপলব্ধ	384 নাম : বিশুজিৎ রায় পিতার নাম: সদানন্দ রায় বাড়ির নং : n0074 বয়স : 39 লিঙ্গ : পুরুষ	JLG3678471 ফটো উপলব্ধ	385 নাম : মন্তেশ্বর রায় পিতার নাম: গম্ভীর্ষ রায় বাড়ির নং : n0077 বয়স : 86 লিঙ্গ : পুরুষ	WB/03/015/159293 ফটো উপলব্ধ
386 নাম : হরিদাস রায় পিতার নাম: মহেশ চন্দ্র রায় বাড়ির নং : n0070 বয়স : 42 লিঙ্গ : পুরুষ	SKW1384791 ফটো উপলব্ধ	387 নাম : অমলা রায় স্বামীর নাম: নৃপেন্দ্র নাথ রায় বাড়ির নং : n0079 বয়স : 55 লিঙ্গ : মহিলা	WB/03/015/150034 ফটো উপলব্ধ	388 নাম : সম্পা রায় (বর্মন) স্বামীর নাম: প্রসন্নজিৎ রায় বাড়ির নং : n0077 বয়স : 28 লিঙ্গ : মহিলা	SKW2025914 ফটো উপলব্ধ
389 নাম : মালতি রায় স্বামীর নাম: জগদীশ রায় বাড়ির নং : n0077 বয়স : 51 লিঙ্গ : মহিলা	WB/03/015/141197 ফটো উপলব্ধ	390 নাম : মানু রায় পিতার নাম: মন্তেশ্বর রায় বাড়ির নং : n0077 বয়স : 43 লিঙ্গ : পুরুষ	JLG3527363 ফটো উপলব্ধ	391 নাম : রুপো রায় স্বামীর নাম: শর্দা মোহন রায় বাড়ির নং : n0074 বয়স : 71 লিঙ্গ : মহিলা	SKW2361194 ফটো উপলব্ধ
392 নাম : অজিত রায় পিতার নাম: জয়ন্ত রায় বাড়ির নং : এন0074 বয়স : 21 লিঙ্গ : পুরুষ	SKW2735009 ফটো উপলব্ধ	393 নাম : অনিতা রায় স্বামীর নাম: রঞ্জিত রয় বাড়ির নং : এন0074 বয়স : 20 লিঙ্গ : মহিলা	SKW2734630 ফটো উপলব্ধ	394 নাম : জিতেন্দ্র নাথ রায় পিতার নাম: রায়কান্ত রায় বাড়ির নং : n0070 বয়স : 76 লিঙ্গ : পুরুষ	SKW2371169 ফটো উপলব্ধ
395 নাম : মঙ্গল সরকার পিতার নাম: রামচরণ সরকার বাড়ির নং : n0084 বয়স : 71 লিঙ্গ : পুরুষ	WB/03/015/150035 ফটো উপলব্ধ	396 নাম : জ্যোৎস্না সরকার স্বামীর নাম: পরিমল সরকার বাড়ির নং : n0073 বয়স : 39 লিঙ্গ : মহিলা	JLG3678513 ফটো উপলব্ধ	397 নাম : শেফালী সরকার স্বামীর নাম: নরেন্দ্র সরকার বাড়ির নং : n0087 বয়স : 71 লিঙ্গ : মহিলা	WB/03/015/150307 ফটো উপলব্ধ
398 নাম : অঞ্জলি সরকার স্বামীর নাম: রাধা গোবিন্দ সরকার বাড়ির নং : n0084 বয়স : 39 লিঙ্গ : মহিলা	JLG3678521 ফটো উপলব্ধ	399 নাম : মিলন সরকার পিতার নাম: মঙ্গল সরকার বাড়ির নং : n0084 বয়স : 38 লিঙ্গ : মহিলা	JLG3458387 ফটো উপলব্ধ	400 নাম : যুগল সরকার পিতার নাম: মঙ্গল সরকার বাড়ির নং : n0084 বয়স : 40 লিঙ্গ : মহিলা	JLG3280930 ফটো উপলব্ধ
401 নাম : অলকা সরকার স্বামীর নাম: মঙ্গল সরকার বাড়ির নং : n0084 বয়স : 66 লিঙ্গ : মহিলা	WB/03/015/150311 ফটো উপলব্ধ	402 নাম : হরিপদ সরকার পিতার নাম: আনন্দ সরকার বাড়ির নং : এন0125 বয়স : 39 লিঙ্গ : পুরুষ	JLG3277803 ফটো উপলব্ধ	403 নাম : আশীষ সরকার পিতার নাম: গোবিন্দ সরকার বাড়ির নং : এন0025 বয়স : 22 লিঙ্গ : পুরুষ	SKW2654846 ফটো উপলব্ধ
404 নাম : অবলা সরকার স্বামীর নাম: রঞ্জিত সরকার বাড়ির নং : n0082 বয়স : 48 লিঙ্গ : মহিলা	JLG3458429 ফটো উপলব্ধ	405 নাম : মিতালী সরকার স্বামীর নাম: গোবিন্দ সরকার বাড়ির নং : n0086 বয়স : 44 লিঙ্গ : মহিলা	JLG3458403 ফটো উপলব্ধ	406 নাম : দেবাশিষ সরকার পিতার নাম: গোবিন্দ সরকার বাড়ির নং : এন0086 বয়স : 23 লিঙ্গ : পুরুষ	SKW2536886 ফটো উপলব্ধ
407 নাম : পরিমল সরকার পিতার নাম: সতিশ সরকার বাড়ির নং : n0073 বয়স : 46 লিঙ্গ : পুরুষ	JLG1946748 ফটো উপলব্ধ	408 নাম : প্রেমেন্দ্র সরকার পিতার নাম: অনিল সরকার বাড়ির নং : n0072 বয়স : 42 লিঙ্গ : পুরুষ	JLG3280948 ফটো উপলব্ধ	409 নাম : গনেশ সরকার পিতার নাম: গোবিন্দ সরকার বাড়ির নং : এন0086 বয়স : 25 লিঙ্গ : পুরুষ	SKW2221786 ফটো উপলব্ধ

410 নাম : রাধাগোবিন্দ সরকার পিতার নাম: অনিল সরকার বাড়ির নং : n0072 বয়স : 47 লিঙ্গ : পুরুষ	JLG3458395 ফটো উপলব্ধ	411 নাম : বিশাখা সরকার স্বামীর নাম: ভোলানাথ সরকার বাড়ির নং : n0082 বয়স : 66 লিঙ্গ : মহিলা	SKW2368470 ফটো উপলব্ধ	412 নাম : আব্দুল্লাহ সরকার স্বামীর নাম: রাধাচরণ সরকার বাড়ির নং : n0084 বয়স : 81 লিঙ্গ : মহিলা	WB/03/015/141612 ফটো উপলব্ধ
413 নাম : পম্পা সরকার(দাস) স্বামীর নাম: সুনীল সরকার বাড়ির নং : n0083 বয়স : 38 লিঙ্গ : মহিলা	SKW1250646 ফটো উপলব্ধ	414 নাম : অঞ্জলী সরকার স্বামীর নাম: সুশীল সরকার বাড়ির নং : n0083 বয়স : 37 লিঙ্গ : মহিলা	SKW1159102 ফটো উপলব্ধ	415 নাম : ভজনী সরকার স্বামীর নাম: বিশাখা সরকার বাড়ির নং : n0087 বয়স : 35 লিঙ্গ : মহিলা	SKW1250661 ফটো উপলব্ধ
416 নাম : বিপ্লব সরকার পিতার নাম: রঞ্জিত সরকার বাড়ির নং : n0082 বয়স : 29 লিঙ্গ : পুরুষ	SKW1857887 ফটো উপলব্ধ	417 নাম : কমলা সরকার স্বামীর নাম: অনিল সরকার বাড়ির নং : n0072 বয়স : 66 লিঙ্গ : মহিলা	WB/03/015/150226 ফটো উপলব্ধ	418 নাম : মিত্রা সরকার স্বামীর নাম: হরিপদ সরকার বাড়ির নং : এন0012 বয়স : 34 লিঙ্গ : মহিলা	SKW1912062 ফটো উপলব্ধ
419 নাম : বিশ্বনাথ সরকার পিতার নাম: নরেন্দ্র সরকার বাড়ির নং : n0087 বয়স : 49 লিঙ্গ : পুরুষ	WB/03/015/150395 ফটো উপলব্ধ	420 নাম : গোবিন্দ সরকার পিতার নাম: গোপাল সরকার বাড়ির নং : n0086 বয়স : 51 লিঙ্গ : পুরুষ	WB/03/015/150362 ফটো উপলব্ধ	421 নাম : সুনীল সরকার মায়ের নাম: উষারানী সরকার বাড়ির নং : n0083 বয়স : 43 লিঙ্গ : পুরুষ	JLG3280492 ফটো উপলব্ধ
422 নাম : রনজিত সরকার পিতার নাম: প্রিয়নাথ সরকার বাড়ির নং : n0082 বয়স : 53 লিঙ্গ : পুরুষ	WB/03/015/150359 ফটো উপলব্ধ	423 নাম : সুশীল সরকার পিতার নাম: প্রভাত সরকার বাড়ির নং : n0083 বয়স : 51 লিঙ্গ : পুরুষ	WB/03/015/150365 ফটো উপলব্ধ	424 নাম : স্বপন সরকার পিতার নাম: সুশীল সরকার বাড়ির নং : এন0083 বয়স : 22 লিঙ্গ : পুরুষ	SKW2765816 ফটো উপলব্ধ
425 নাম : রিংকি সরকার পিতার নাম: সুনীল সরকার বাড়ির নং : ভান্ডানী বয়স : 20 লিঙ্গ : মহিলা	SKW2778595 ফটো উপলব্ধ	426 নাম : অনাথ সরকার মায়ের নাম: শেফালী সরকার বাড়ির নং : n0087 বয়স : 35 লিঙ্গ : পুরুষ	SKW1250653 ফটো উপলব্ধ	427 নাম : সম্পা সরকার(মন্ডল) স্বামীর নাম: প্রেমানন্দ সরকার বাড়ির নং : n0072 বয়স : 31 লিঙ্গ : মহিলা	SKW1857879 ফটো উপলব্ধ
428 নাম : মেনকা রায় স্বামীর নাম: সুনীলসিংহ রায় বাড়ির নং : n0080 বয়স : 26 লিঙ্গ : মহিলা	SKW2157691 ফটো উপলব্ধ	429 নাম : শ্রীকান্ত সিংহ রায় মায়ের নাম: শুকশ্রী সিংহ বাড়ির নং : n0080 বয়স : 37 লিঙ্গ : মহিলা	JLG3678505 ফটো উপলব্ধ	430 নাম : শেফালী রায় পিতার নাম: রামপ্রসাদ রায় বাড়ির নং : এন0080 বয়স : 35 লিঙ্গ : মহিলা	SKW1615996 ফটো উপলব্ধ
431 নাম : সুনীল সিংহ পিতার নাম: মনু সিংহ রায় বাড়ির নং : n0080 বয়স : 42 লিঙ্গ : পুরুষ	JLG3527355 ফটো উপলব্ধ	432 নাম : সুকশ্রী সিংহ রায় স্বামীর নাম: মনু সিংহ রায় বাড়ির নং : n0080 বয়স : 71 লিঙ্গ : মহিলা	WB/03/015/150033 ফটো উপলব্ধ	433 নাম : সুমন সরকার পিতার নাম: পরিমল সরকার বাড়ির নং : ভান্ডানি কুল্লা পাড়া বয়স : 19 লিঙ্গ : পুরুষ	SKW2847358 ফটো উপলব্ধ
434 নাম : তপন সরকার পিতার নাম: সুনীল সরকার বাড়ির নং : এন0083 বয়স : 19 লিঙ্গ : পুরুষ	SKW2849362 ফটো উপলব্ধ				



নির্বাচক সংখ্যার সারসংক্ষেপ :								
A) নির্বাচকের সংখ্যা :								
	নির্বাচক তালিকার প্রকৃতি	নির্বাচক তালিকার পরিচিতি :	নির্বাচকের সংখ্যা :					
			পুরুষ	মহিলা	তৃতীয় লিঙ্গ	মোট		
I	মূল তালিকা	মূল তালিকা	বিশেষ নিবিড় সংশোধনী ২০২৬-এর চূড়ান্ত ভোটার তালিকা		215	219	0	434
II	1- সংযোজন তালিকা	সংযোজনী 1	বিশেষ সংক্ষিপ্ত সংশোধন 2026		0	0	0	0
III	2- বিয়োজন তালিকা	সংযোজনী 1	বিশেষ সংক্ষিপ্ত সংশোধন 2026		0	0	0	0
IV	'লিঙ্গ ক্ষেত্রের' পরিবর্তনের কারণে পার্থক্য			0	0	0	0	
নির্বাচকের মোট সংখ্যা (I+II-III+IV)					215	219	0	434
B) ক্রটি সংশোধনের সংখ্যা :								
নির্বাচক তালিকার প্রকৃতি	নির্বাচক তালিকার পরিচিতি :	ক্রটি সংশোধনের সংখ্যা :						
সংযোজনী 1	বিশেষ সংক্ষিপ্ত সংশোধন 2026	0						

নির্বাচক নিবন্ধন আধিকারিকের স্বাক্ষর

E-মৃত, S-স্থানান্তরিত, R-একাধিকবার অন্তর্ভুক্ত, M-নিখোঁজ, Q-যোগ্য নহে