

## নির্বাচক তালিকা 2026 S25 পশ্চিমবঙ্গ

বিধানসভা নির্বাচনক্ষেত্রের নং, নাম ও সংরক্ষণের স্থিতি : 150 - যাদবপুর (সাধারণ)		অংশ নং : 108																			
বিধানসভা নির্বাচনক্ষেত্রটি যে লোকসভা নির্বাচনক্ষেত্রের / ক্ষেত্রসমূহের অন্তর্ভুক্ত তার নং, নাম ও সংরক্ষণ স্থিতি : 22 - যাদবপুর (সাধারণ)																					
1. সংশোধনের পূর্ণ বিবরণ																					
সংশোধনের বৎসর :	2026	নির্বাচক তালিকার পরিচিতি :																			
ভিত্তি তারিখ :	01-01-2026	বিশেষ নিবিড় সংশোধনী ২০২৬-এর চূড়ান্ত ভোটার তালিকা																			
সংশোধনের প্রকৃতি :	বিশেষ নিবিড় সংশোধনী 2026																				
প্রকাশনার তারিখ :	28-02-2026																				
2. অংশ ও নির্বাচনী এলাকার পূর্ণ বিবরণ :																					
অংশের ভাগ নং ও নাম :																					
1-হেদেরহাট		<table border="1" style="width: 100%; border-collapse: collapse;"> <tr> <td>প্রধান শহর/গ্রাম</td> <td>: কোলকাতা মিউনিসিপাল কর্পোরেশন</td> </tr> <tr> <td>ওয়ার্ড</td> <td>: 109</td> </tr> <tr> <td>থানা</td> <td>: পূর্ব যাদবপুর</td> </tr> <tr> <td>গ্রাম পঞ্চগয়েত</td> <td>:</td> </tr> <tr> <td>ব্লক</td> <td>:</td> </tr> <tr> <td>মহকুমা</td> <td>:</td> </tr> <tr> <td>জেলা</td> <td>: দক্ষিণ 24 পরগণা</td> </tr> <tr> <td>পিন</td> <td>: 700099</td> </tr> </table>				প্রধান শহর/গ্রাম	: কোলকাতা মিউনিসিপাল কর্পোরেশন	ওয়ার্ড	: 109	থানা	: পূর্ব যাদবপুর	গ্রাম পঞ্চগয়েত	:	ব্লক	:	মহকুমা	:	জেলা	: দক্ষিণ 24 পরগণা	পিন	: 700099
প্রধান শহর/গ্রাম	: কোলকাতা মিউনিসিপাল কর্পোরেশন																				
ওয়ার্ড	: 109																				
থানা	: পূর্ব যাদবপুর																				
গ্রাম পঞ্চগয়েত	:																				
ব্লক	:																				
মহকুমা	:																				
জেলা	: দক্ষিণ 24 পরগণা																				
পিন	: 700099																				
3. ভোট গ্রহন কেন্দ্রের পূর্ণ বিবরণ :																					
ভোট গ্রহন কেন্দ্রের নং, নাম :		ভোট গ্রহন কেন্দ্রের শ্রেণী :		শহরাঞ্চল																	
108 - ছিট কালিকাপুর এফ.পি. স্কুল		এই অংশে সহায়ক ভোটগ্রহন কেন্দ্রের সংখ্যা		0																	
ভোট গ্রহন কেন্দ্রের ঠিকানা :		:																			
ছিট কালিকাপুর এফ.পি. স্কুল, রুম-8, ছিট কালিকাপুর																					
4. নির্বাচকের সংখ্যা :																					
প্রথম ক্রমিক নং	শেষ ক্রমিক নং	মোট সংখ্যা																			
		পুরুষ	মহিলা	তৃতীয় লিঙ্গ	মোট																
1	254	122	130	0	252																

নির্বাচক নিবন্ধন আধিকারিকের স্বাক্ষর

Nazri Naksha



Google Map View



Polling Station Building Front View



Polling Station Front View



Cad View

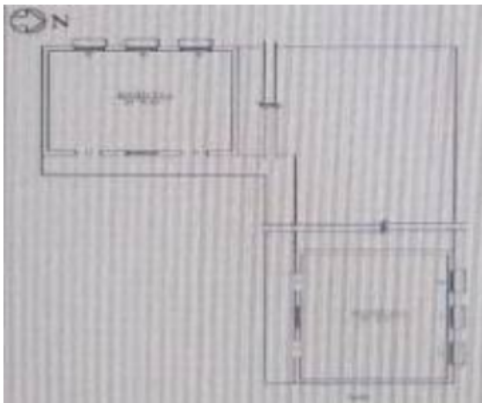

Key MAP View



1 নাম : শুভেন্দু মন্ডল পিতার নাম: শুকদেব মন্ডল বাড়ির নং : 7/এ বয়স : 36 লিঙ্গ : পুরুষ	SHZ0919100 ফটো উপলব্ধ	2 নাম : ভেদপ্রকাশ পিতার নাম: মহেন্দ্রাসিহ বাড়ির নং : 17/2 বয়স : 51 লিঙ্গ : পুরুষ	UMO0104406 ফটো উপলব্ধ	3 নাম : সোমা অধিকারী পিতার নাম: দিলীপ অধিকারী বাড়ির নং : A-11 বয়স : 38 লিঙ্গ : মহিলা	SCG0435362 ফটো উপলব্ধ
4 নাম : সুভাষ কুমার কর পিতার নাম: জীতেন্দ্র কুমার কর বাড়ির নং : 17/1 বয়স : 59 লিঙ্গ : পুরুষ	KNH6694079 ফটো উপলব্ধ	5 নাম : নিবেদিতা কর স্বামীর নাম: সুভাষ কুমার কর বাড়ির নং : 17/1 বয়স : 54 লিঙ্গ : মহিলা	SCG3260718 ফটো উপলব্ধ	6 নাম : সন্ধ্যা গাইন স্বামীর নাম: গোপাল গাইন বাড়ির নং : A/39 বয়স : 55 লিঙ্গ : মহিলা	LMW3753308 ফটো উপলব্ধ
7 নাম : শর্বরী ঘোষাল পিতার নাম: অশোক কুমার ঘোষাল বাড়ির নং : 15.ফ.লাতা3 বয়স : 59 লিঙ্গ : মহিলা	LMW4458063 ফটো উপলব্ধ	8 নাম : চাঁদনি চৌধুরী স্বামীর নাম: চন্দ্রিকা চৌধুরী বাড়ির নং : A/44 বয়স : 55 লিঙ্গ : মহিলা	LMW3754041 ফটো উপলব্ধ	9 নাম : চন্দ্রিকা চৌধুরী পিতার নাম: মঙ্গুর চৌধুরী বাড়ির নং : A/44 বয়স : 65 লিঙ্গ : পুরুষ	LMW3754033 ফটো উপলব্ধ
10 নাম : রাজেশ চৌধুরী পিতার নাম: চন্দ্রিকা চৌধুরী বাড়ির নং : A-44 বয়স : 30 লিঙ্গ : পুরুষ	SCG2681872 ফটো উপলব্ধ	11 নাম : ঝুম্পা চৌধুরী স্বামীর নাম: তারক নাথ চৌধুরী বাড়ির নং : 21A বয়স : 49 লিঙ্গ : মহিলা	LMW/376529 ফটো উপলব্ধ	12 নাম : তারক নাথ চৌধুরী পিতার নাম: মাখন লাল চৌধুরী বাড়ির নং : 21A বয়স : 58 লিঙ্গ : পুরুষ	LMW/3762529 ফটো উপলব্ধ
13 নাম : প্রকাশ কুমার ঝা পিতার নাম: সুরেন্দ্র ঝা বাড়ির নং : 17/2 বয়স : 35 লিঙ্গ : পুরুষ	ZYR1587658 ফটো উপলব্ধ	14 নাম : সপনা ঝা স্বামীর নাম: প্রকাশ কুমার ঝা বাড়ির নং : 17/2 বয়স : 36 লিঙ্গ : মহিলা	SCG3389145 ফটো উপলব্ধ	15 নাম : তাপসী দত্ত পিতার নাম: টিসু কুমার দত্ত বাড়ির নং : 17/2 বয়স : 69 লিঙ্গ : মহিলা	LRV1519039 ফটো উপলব্ধ
16 নাম : এমিলি দত্ত স্বামীর নাম: দেবদত্ত নন্দী বাড়ির নং : 17/1, ফ.ল-2সী ব্ল-এ বয়স : 43 লিঙ্গ : মহিলা	TFE2217925 ফটো উপলব্ধ	17 নাম : মানব শঙ্কর দত্ত পিতার নাম: নির্মল দত্ত বাড়ির নং : 17/2 বয়স : 50 লিঙ্গ : পুরুষ	LMW4183018 ফটো উপলব্ধ	18 নাম : সুকুমার দত্ত পিতার নাম: অনাথ বন্ধু দত্ত বাড়ির নং : 17/2 বয়স : 76 লিঙ্গ : পুরুষ	SCG3261682 ফটো উপলব্ধ
19 নাম : সংযুক্তা দত্ত স্বামীর নাম: মানব শঙ্কর দত্ত বাড়ির নং : 17/2 বয়স : 50 লিঙ্গ : মহিলা	LMW4183026 ফটো উপলব্ধ	20 নাম : সমৃদ্ধি দত্ত পিতার নাম: মানব শঙ্কর দত্ত বাড়ির নং : 17/2 বয়স : 26 লিঙ্গ : মহিলা	SCG3261724 ফটো উপলব্ধ	21 নাম : কৌশিক দত্ত পিতার নাম: টিসু কুমার দত্ত বাড়ির নং : 17/2 বয়স : 46 লিঙ্গ : পুরুষ	LRV1519047 ফটো উপলব্ধ
22 নাম : কাকুলী দাস পিতার নাম: হরি নরুণ বাড়ির নং : n0263 বয়স : 30 লিঙ্গ : মহিলা	SCG3261294 ফটো উপলব্ধ	23 নাম : নারায়ন দাস পিতার নাম: সুধীর চন্দ্র দাস বাড়ির নং : এ/20 বয়স : 57 লিঙ্গ : পুরুষ	SCG2128460 ফটো উপলব্ধ	24 নাম : জবা দাস স্বামীর নাম: বিশ্বনাথ দাস বাড়ির নং : এ/59, বয়স : 53 লিঙ্গ : মহিলা	SCG2128635 ফটো উপলব্ধ
25 নাম : মৈত্রয়ী দাস স্বামীর নাম: বিমল দাস বাড়ির নং : এ/118 বয়স : 74 লিঙ্গ : মহিলা	SCG3456423 ফটো উপলব্ধ	26 নাম : নরেন দাস পিতার নাম: দিলীপ দাস বাড়ির নং : n0250 বয়স : 34 লিঙ্গ : পুরুষ	SCG3261328 ফটো উপলব্ধ	27 নাম : বিশ্বনাথ দাস পিতার নাম: শম্ভুনাথ দাস বাড়ির নং : এ/৫৯, বয়স : 58 লিঙ্গ : পুরুষ	SCG2128643 ফটো উপলব্ধ
28 নাম : বিশ্বজিত দাস পিতার নাম: কেশব দাস বাড়ির নং : A/38 বয়স : 33 লিঙ্গ : পুরুষ	SCG2681864 ফটো উপলব্ধ	29 নাম : সুরজ দাস পিতার নাম: বিশ্বনাথ দাস বাড়ির নং : A/59 বয়স : 32 লিঙ্গ : পুরুষ	SCG2315406 ফটো উপলব্ধ	30 নাম : প্রিয়া দাস পিতার নাম: নারায়ণ দাস বাড়ির নং : এ/20 বয়স : 24 লিঙ্গ : মহিলা	SCG3261229 ফটো উপলব্ধ

31 নাম : রাজু দাস পিতার নাম: শম্ভু চন্দ্র দাস বাড়ির নং : এ/59 বয়স : 49 লিঙ্গ : পুরুষ	LMW4526646 ফটো উপলব্ধ	32 নাম : শ্যামলী দাস স্বামীর নাম: পলাশ দে বাড়ির নং : বী/82 বয়স : 28 লিঙ্গ : মহিলা	SCG3438298 ফটো উপলব্ধ	33 নাম : পলাশ দাস পিতার নাম: যতীন দাস বাড়ির নং : B/82 বয়স : 39 লিঙ্গ : পুরুষ	SCG1427509 ফটো উপলব্ধ
34 নাম : ময়না দাস পিতার নাম: সুলি দাস বাড়ির নং : A/21 বয়স : 49 লিঙ্গ : মহিলা	LMW4526174 ফটো উপলব্ধ	35 নাম : সমীর দাস পিতার নাম: রবি দাস বাড়ির নং : A/55 বয়স : 53 লিঙ্গ : পুরুষ	LMW1912591 ফটো উপলব্ধ	36 নাম : দেবেশ কুমার দাস পিতার নাম: রাধা বিনোদ দাস বাড়ির নং : FL-01 89 বয়স : 77 লিঙ্গ : পুরুষ	WB/35/251/207151 ফটো উপলব্ধ
37 নাম : বন্দনা দাস স্বামীর নাম: দেবেশ কুমার দাস বাড়ির নং : FL-01 89 বয়স : 72 লিঙ্গ : মহিলা	WB/35/251/207163 ফটো উপলব্ধ	38 নাম : সুমন দাস পিতার নাম: দুলাল দাস বাড়ির নং : B-82 বয়স : 43 লিঙ্গ : পুরুষ	SCG1427491 ফটো উপলব্ধ	39 নাম : অমলা ধাড়া স্বামীর নাম: অর্জিত ধাড়া বাড়ির নং : n0018 বয়স : 81 লিঙ্গ : মহিলা	LMW0621631 ফটো উপলব্ধ
40 নাম : সোমনাথ ধাড়া পিতার নাম: প্রদীপ ধাড়া বাড়ির নং : n0242 বয়স : 25 লিঙ্গ : পুরুষ	SCG3261450 ফটো উপলব্ধ	41 নাম : সোনিয়া ধাড়া মায়ের নাম: ছায়া ধাড়া বাড়ির নং : এন0 বয়স : 25 লিঙ্গ : মহিলা	SCG3438462 ফটো উপলব্ধ	42 নাম : বাপ্পা ধাড়া অন্যান্য: নিমাই ধাড়া বাড়ির নং : এন000 বয়স : 28 লিঙ্গ : পুরুষ	SCG3452752 ফটো উপলব্ধ
43 নাম : প্রীতম ধাড়া পিতার নাম: বাপী ধাড়া বাড়ির নং : n0225 বয়স : 26 লিঙ্গ : পুরুষ	SCG3039252 ফটো উপলব্ধ	44 নাম : ছায়া ধাড়া স্বামীর নাম: নিমাই ধাড়া বাড়ির নং : n0212 বয়স : 50 লিঙ্গ : মহিলা	LMW4522835 ফটো উপলব্ধ	45 নাম : অর্চনা ধারা স্বামীর নাম: বিত্ত ধারা বাড়ির নং : n0019 বয়স : 36 লিঙ্গ : মহিলা	SCG2316784 ফটো উপলব্ধ
46 নাম : প্রদীপ ধাড়া মায়ের নাম: ছবি ধাড়া বাড়ির নং : n0019 বয়স : 44 লিঙ্গ : পুরুষ	LMW3753555 ফটো উপলব্ধ	47 নাম : সাবিত্রী ধাড়া স্বামীর নাম: প্রদীপ ধাড়া বাড়ির নং : n0019 বয়স : 45 লিঙ্গ : মহিলা	LMW3753548 ফটো উপলব্ধ	48 নাম : বলাই ধাড়া পিতার নাম: দেবেন বাড়ির নং : n0019 বয়স : 63 লিঙ্গ : পুরুষ	LMW0480343 ফটো উপলব্ধ
49 নাম : বেলা নন্দী স্বামীর নাম: জগন্নাথ নন্দী বাড়ির নং : রাজলক্ষ্মী রেজীডেন্সী বয়স : 66 লিঙ্গ : মহিলা	LFB0379016 ফটো উপলব্ধ	50 নাম : জগন্নাথ নন্দী পিতার নাম: ধ্রুব নারায়ন নন্দী বাড়ির নং : রাজলক্ষ্মী রেজীডেন্সী বয়স : 77 লিঙ্গ : পুরুষ	LFB0379008 ফটো উপলব্ধ	51 নাম : দেবদত্ত নন্দী পিতার নাম: জগন্নাথ নন্দী বাড়ির নং : 17/1, ফ.ল-2সী ব্ল-এ বয়স : 44 লিঙ্গ : পুরুষ	LFB0787143 ফটো উপলব্ধ
52 নাম : গৌরানন্দ নন্দর পিতার নাম: রামচরন নন্দর বাড়ির নং : এ-29 বয়স : 49 লিঙ্গ : পুরুষ	SCG3257128 ফটো উপলব্ধ	53 নাম : পিংকী নন্দর স্বামীর নাম: অভিষেক নন্দর বাড়ির নং : নং/7 বয়স : 28 লিঙ্গ : মহিলা	SCG3438314 ফটো উপলব্ধ	54 নাম : অভিষেক নন্দর পিতার নাম: ইন্দির নন্দর বাড়ির নং : বয়স : 29 লিঙ্গ : পুরুষ	SCG2995157 ফটো উপলব্ধ
55 নাম : শম্পা পাল শীল স্বামীর নাম: প্রবীর সিল বাড়ির নং : A/46 বয়স : 40 লিঙ্গ : মহিলা	SCG2477446 ফটো উপলব্ধ	56 নাম : আরতী পাল স্বামীর নাম: বিমল পাল বাড়ির নং : n0033 বয়স : 56 লিঙ্গ : মহিলা	LMW3753605 ফটো উপলব্ধ	57 নাম : সুশান্ত পাল মায়ের নাম: আরতী পাল বাড়ির নং : A/46 বয়স : 33 লিঙ্গ : পুরুষ	SCG2477412 ফটো উপলব্ধ
58 নাম : কাজল ঠাকুর স্বামীর নাম: সুজিত ঠাকুর বাড়ির নং : D-58 বয়স : 51 লিঙ্গ : মহিলা	SCG0435511 ফটো উপলব্ধ	59 নাম : কম্পনা ব্যানার্জী স্বামীর নাম: কমল ব্যানার্জী বাড়ির নং : 17/1 বয়স : 66 লিঙ্গ : মহিলা	SCG3550647 ফটো উপলব্ধ	60 নাম : কমল ব্যানার্জী পিতার নাম: মাখন ব্যানার্জী বাড়ির নং : 17/1 বয়স : 81 লিঙ্গ : পুরুষ	LMW1959741 ফটো উপলব্ধ

61 নাম : তপন কুমার ব্রহ্ম পিতার নাম: মনোরঞ্জন ব্রহ্ম বাড়ির নং : 360 বয়স : 63 লিঙ্গ : পুরুষ	SCG2956233 ফটো উপলব্ধ	62 নাম : সিদ্ধান্ত ব্রহ্ম পিতার নাম: তপন কুমার ব্রহ্ম বাড়ির নং : 360 বয়স : 21 লিঙ্গ : পুরুষ	SCG3588076 ফটো উপলব্ধ	63 নাম : শশী বাল্মীকি পিতার নাম: দেশপাল বাল্মীকি বাড়ির নং : D/13/1 বয়স : 39 লিঙ্গ : পুরুষ	SCG1634591 ফটো উপলব্ধ
64 নাম : দেশপাল বাল্মীকি পিতার নাম: সুমীর চাঁদ বাল্মীকি বাড়ির নং : D/13/1 বয়স : 67 লিঙ্গ : পুরুষ	SCG1634567 ফটো উপলব্ধ	65 নাম : মীনা বাল্মীকি স্বামীর নাম: দেশ পাল বাল্মীকি বাড়ির নং : D/13/1 বয়স : 59 লিঙ্গ : মহিলা	SCG1634559 ফটো উপলব্ধ	66 নাম : ক্ষুদিরাম বালা পিতার নাম: বিপিন বালা বাড়ির নং : এ/21 বয়স : 75 লিঙ্গ : পুরুষ	SCG3261278 ফটো উপলব্ধ
67 নাম : শুক্লা বিশ্বাস স্বামীর নাম: বিশ্বজিৎ বিশ্বাস বাড়ির নং : 41A বয়স : 39 লিঙ্গ : মহিলা	SCG0434860 ফটো উপলব্ধ	68 নাম : অমল বিশ্বাস পিতার নাম: ইন্দির বিশ্বাস বাড়ির নং : A/15 বয়স : 75 লিঙ্গ : পুরুষ	LMW3753654 ফটো উপলব্ধ	69 নাম : বিশ্বজিৎ বিশ্বাস পিতার নাম: প্রভাস বিশ্বাস বাড়ির নং : 41A বয়স : 48 লিঙ্গ : পুরুষ	LMW1898998 ফটো উপলব্ধ
70 নাম : তাপস বিশ্বাস পিতার নাম: অজিত বিশ্বাস বাড়ির নং : A/5 বয়স : 37 লিঙ্গ : পুরুষ	LMW4961942 ফটো উপলব্ধ	71 নাম : সবিতা বিশ্বাস স্বামীর নাম: অজিত বিশ্বাস বাড়ির নং : n0034 বয়স : 63 লিঙ্গ : মহিলা	LMW3753647 ফটো উপলব্ধ	72 নাম : রেনু বিশ্বাস স্বামীর নাম: অমল বিশ্বাস বাড়ির নং : A/15 বয়স : 64 লিঙ্গ : মহিলা	LMW3753662 ফটো উপলব্ধ
73 নাম : করিমান বেগম পিতার নাম: উম্মান আলি বাড়ির নং : নং/508 বয়স : 34 লিঙ্গ : মহিলা	SCG3437456 ফটো উপলব্ধ	74 নাম : প্রতিক বোস পিতার নাম: প্রনব বোস বাড়ির নং : এ/18 বয়স : 52 লিঙ্গ : পুরুষ	WB/18/108/321236 ফটো উপলব্ধ	75 নাম : মীনা বোস স্বামীর নাম: প্রতীক বোস বাড়ির নং : এ/18 বয়স : 52 লিঙ্গ : মহিলা	SCG3264256 ফটো উপলব্ধ
76 নাম : প্রতীম বোস পিতার নাম: প্রতীক বোস বাড়ির নং : এ/18 বয়স : 23 লিঙ্গ : পুরুষ	SCG3528569 ফটো উপলব্ধ	77 নাম : প্রলয় বোস পিতার নাম: প্রতীক বোস বাড়ির নং : এ/18 বয়স : 23 লিঙ্গ : পুরুষ	SCG3528585 ফটো উপলব্ধ	78 নাম : রীতা মুখার্জী স্বামীর নাম: দিবাকর মুখার্জী বাড়ির নং : 17/1 বয়স : 65 লিঙ্গ : মহিলা	DKN2952992 ফটো উপলব্ধ
79 নাম : শ্রীতমা মুখার্জী পিতার নাম: দিবাকর মুখোপাধ্যায় বাড়ির নং : 17/1 বয়স : 40 লিঙ্গ : মহিলা	SCG3261187 ফটো উপলব্ধ	80 নাম : দিবকর মুখোপাধ্যায় পিতার নাম: সুধীর মুখার্জী বাড়ির নং : 17/1 বয়স : 68 লিঙ্গ : পুরুষ	KVW2473759 ফটো উপলব্ধ	81 নাম : শিবা মণ্ডল স্বামীর নাম: ঝুড়া মণ্ডল বাড়ির নং : n0012 বয়স : 63 লিঙ্গ : মহিলা	LMW0622431 ফটো উপলব্ধ
82 নাম : বাবলু মণ্ডল পিতার নাম: ঝুড়া মণ্ডল বাড়ির নং : n0012 বয়স : 52 লিঙ্গ : পুরুষ	LMW0480400 ফটো উপলব্ধ	83 নাম : সুন্দর মণ্ডল পিতার নাম: ঝুড়া মণ্ডল বাড়ির নং : n0223 বয়স : 38 লিঙ্গ : পুরুষ	SCG1633478 ফটো উপলব্ধ	84 নাম : সুবালা মণ্ডল স্বামীর নাম: বাবলু মণ্ডল বাড়ির নং : n0221 বয়স : 48 লিঙ্গ : মহিলা	SCG1632959 ফটো উপলব্ধ
85 নাম : আরতি মণ্ডল স্বামীর নাম: বাবলু মণ্ডল বাড়ির নং : n0217 বয়স : 48 লিঙ্গ : মহিলা	SCG1633437 ফটো উপলব্ধ	86 নাম : গীতা মণ্ডল পিতার নাম: দুধ কুমার মণ্ডল বাড়ির নং : n0216 বয়স : 49 লিঙ্গ : মহিলা	SCG1633296 ফটো উপলব্ধ	87 নাম : সবিতা মন্ডল স্বামীর নাম: পূর্ণ মন্ডল বাড়ির নং : n0072 বয়স : 49 লিঙ্গ : মহিলা	LMW4526323 ফটো উপলব্ধ
88 নাম : পূর্ণ মণ্ডল পিতার নাম: তারাপদ মণ্ডল বাড়ির নং : n0072 বয়স : 52 লিঙ্গ : পুরুষ	LMW4526315 ফটো উপলব্ধ	89 নাম : দিপালী মণ্ডল স্বামীর নাম: সনাতন বাড়ির নং : n0072 বয়স : 53 লিঙ্গ : মহিলা	WB/18/108/252770 ফটো উপলব্ধ	90 নাম : সুজাতা মন্ডল পিতার নাম: শিবু মন্ডল বাড়ির নং : a/40 বয়স : 30 লিঙ্গ : মহিলা	SCG2681880 ফটো উপলব্ধ

91 নাম : কল্যাণী মণ্ডল স্বামীর নাম: শিবু বাড়ির নং : n0068 বয়স : 52 লিঙ্গ : মহিলা	LMW0622902 ফটো উপলব্ধ	92 নাম : শিবু মণ্ডল পিতার নাম: নগেন্দ্র বাড়ির নং : n0068 বয়স : 56 লিঙ্গ : পুরুষ	LMW0480491 ফটো উপলব্ধ	93 নাম : কাঞ্চন মণ্ডল স্বামীর নাম: অধীর মণ্ডল বাড়ির নং : n0213 বয়স : 66 লিঙ্গ : মহিলা	SCG2188787 ফটো উপলব্ধ
94 নাম : শিবানী মন্ডল স্বামীর নাম: নির্মল মন্ডল বাড়ির নং : n0013 বয়স : 46 লিঙ্গ : মহিলা	SCG2316719 ফটো উপলব্ধ	95 নাম : বাসুদেব মন্ডল পিতার নাম: হিরামন মন্ডল বাড়ির নং : n0013 বয়স : 33 লিঙ্গ : পুরুষ	SCG2316651 ফটো উপলব্ধ	96 নাম : জয়দেব মন্ডল পিতার নাম: হিরামন মন্ডল বাড়ির নং : n0013 বয়স : 35 লিঙ্গ : মহিলা	SCG2316644 ফটো উপলব্ধ
Q 97 নাম : সোমা মন্ডল পিতার নাম: শঙ্কর মন্ডল বাড়ির নং : 50 বয়স : 43 লিঙ্গ : মহিলা	SCG2316701 ফটো উপলব্ধ	98 নাম : শঙ্কর মন্ডল পিতার নাম: হিরামন মন্ডল বাড়ির নং : 5 বয়স : 47 লিঙ্গ : পুরুষ	SCG2316685 ফটো উপলব্ধ	99 নাম : কানন মণ্ডল স্বামীর নাম: হিরামন বাড়ির নং : n0013 বয়স : 71 লিঙ্গ : মহিলা	LMW0623124 ফটো উপলব্ধ
100 নাম : পিয়ালী মজুমদার পিতার নাম: সুকুমার মজুমদার বাড়ির নং : এ/29 বয়স : 37 লিঙ্গ : মহিলা	HCL3710910 ফটো উপলব্ধ	101 নাম : দিলীপ মণ্ডল পিতার নাম: হিরামন মণ্ডল বাড়ির নং : n0147 বয়স : 43 লিঙ্গ : পুরুষ	SCG1634625 ফটো উপলব্ধ	102 নাম : সুচিত্রা মণ্ডল স্বামীর নাম: অম্বরিশ মণ্ডল বাড়ির নং : A36 বয়স : 44 লিঙ্গ : মহিলা	SCG0434985 ফটো উপলব্ধ
103 নাম : অম্বরিশ মণ্ডল পিতার নাম: বঙ্কিম মণ্ডল বাড়ির নং : 36 বয়স : 50 লিঙ্গ : পুরুষ	LMW4526257 ফটো উপলব্ধ	104 নাম : উর্মিলা মণ্ডল স্বামীর নাম: বঙ্কিম মণ্ডল বাড়ির নং : n0050 বয়স : 69 লিঙ্গ : মহিলা	LMW3753761 ফটো উপলব্ধ	105 নাম : পদ্মাবালা মণ্ডল স্বামীর নাম: গাজী মণ্ডল বাড়ির নং : n0022 বয়স : 53 লিঙ্গ : মহিলা	LMW4526299 ফটো উপলব্ধ
106 নাম : বেহলাবালা মণ্ডল স্বামীর নাম: তারাপদ মণ্ডল বাড়ির নং : n0022 বয়স : 81 লিঙ্গ : মহিলা	SCG0434902 ফটো উপলব্ধ	107 নাম : তাপস মণ্ডল মায়ের নাম: শান্তিবালা মণ্ডল বাড়ির নং : n0015 বয়স : 37 লিঙ্গ : পুরুষ	SCG0434886 ফটো উপলব্ধ	108 নাম : বিষ্ণু মণ্ডল মায়ের নাম: শান্তিবালা মণ্ডল বাড়ির নং : n0015 বয়স : 38 লিঙ্গ : পুরুষ	LMW4855516 ফটো উপলব্ধ
109 নাম : শান্তিবালা মণ্ডল স্বামীর নাম: কাঞ্চন মণ্ডল বাড়ির নং : n0015 বয়স : 61 লিঙ্গ : মহিলা	LMW0621714 ফটো উপলব্ধ	110 নাম : সোমনাথ মন্ডল পিতার নাম: আনন্দ মন্ডল বাড়ির নং : 208/55 বয়স : 29 লিঙ্গ : পুরুষ	SCG2681898 ফটো উপলব্ধ	111 নাম : অনিমা মণ্ডল স্বামীর নাম: আনন্দ মণ্ডল বাড়ির নং : n0014 বয়স : 46 লিঙ্গ : মহিলা	SCG0435008 ফটো উপলব্ধ
112 নাম : আনন্দ মণ্ডল পিতার নাম: মুক্ত মণ্ডল বাড়ির নং : n0014 বয়স : 53 লিঙ্গ : পুরুষ	LMW0480541 ফটো উপলব্ধ	113 নাম : বকম মণ্ডল পিতার নাম: তারাপদ বাড়ির নং : n0086 বয়স : 61 লিঙ্গ : পুরুষ	LMW0622274 ফটো উপলব্ধ	114 নাম : মামনী মন্ডল স্বামীর নাম: দিলীপ মন্ডল বাড়ির নং : A/40 বয়স : 39 লিঙ্গ : মহিলা	SCG2477313 ফটো উপলব্ধ
115 নাম : জ্যোৎস্না মন্ডল স্বামীর নাম: রবি মন্ডল বাড়ির নং : n0151 বয়স : 43 লিঙ্গ : মহিলা	SCG1847664 ফটো উপলব্ধ	116 নাম : রবি মন্ডল পিতার নাম: শিরোমনি মন্ডল বাড়ির নং : n0150 বয়স : 47 লিঙ্গ : পুরুষ	SCG1847656 ফটো উপলব্ধ	117 নাম : প্রতিমা মন্ডল স্বামীর নাম: অনুপ মন্ডল বাড়ির নং : এন০০ বয়স : 41 লিঙ্গ : মহিলা	SCG3528494 ফটো উপলব্ধ
118 নাম : মিলি মন্ডল স্বামীর নাম: মুন্না মন্ডল বাড়ির নং : এন০০ বয়স : 36 লিঙ্গ : মহিলা	SCG3528544 ফটো উপলব্ধ	119 নাম : তপন মন্ডল পিতার নাম: হিরামোহন মন্ডল বাড়ির নং : n0222 বয়স : 40 লিঙ্গ : পুরুষ	SCG1426998 ফটো উপলব্ধ	120 নাম : বিজয় মন্ডল মায়ের নাম: কাঞ্চন মন্ডল বাড়ির নং : n0220 বয়স : 36 লিঙ্গ : পুরুষ	SCG2315380 ফটো উপলব্ধ

121	SCG3016508	নাম : দেবনাথ মন্ডল মায়ের নাম: শিবানী মন্ডল বাড়ির নং : n0227 বয়স : 27 লিঙ্গ : পুরুষ	ফটো উপলব্ধ	122	WB/18/108/252688	নাম : বিজলী মন্ডল স্বামীর নাম: লক্ষ্মন মন্ডল বাড়ির নং : n0226 বয়স : 65 লিঙ্গ : মহিলা	ফটো উপলব্ধ	123	SCG3451960	নাম : কার্তিক মন্ডল পিতার নাম: বাবলু মন্ডল বাড়ির নং : এ/13 বয়স : 23 লিঙ্গ : পুরুষ	ফটো উপলব্ধ
124	SCG3453230	নাম : শিখা মন্ডল স্বামীর নাম: রাজ কুমার মন্ডল বাড়ির নং : এ/13 বয়স : 33 লিঙ্গ : মহিলা	ফটো উপলব্ধ	125	SCG3451895	নাম : সুনিল মন্ডল পিতার নাম: দুধ কুমার মন্ডল বাড়ির নং : এন0000 বয়স : 30 লিঙ্গ : পুরুষ	ফটো উপলব্ধ	126	SCG3318201	নাম : জয়ন্তী মন্ডল পিতার নাম: শঙ্কর মন্ডল বাড়ির নং : এ/40 বয়স : 24 লিঙ্গ : মহিলা	ফটো উপলব্ধ
127	SCG2315935	নাম : কাজল মন্ডল স্বামীর নাম: সুধাংশু মন্ডল বাড়ির নং : 25 বয়স : 49 লিঙ্গ : মহিলা	ফটো উপলব্ধ	128	SCG3261419	নাম : বিশ্বনাথ মন্ডল পিতার নাম: শিবৌ মন্ডল বাড়ির নং : এ/40 বয়স : 25 লিঙ্গ : পুরুষ	ফটো উপলব্ধ	129	SCG3456472	নাম : রাজকুমার মন্ডল মায়ের নাম: শিবারানী মন্ডল বাড়ির নং : এন000 বয়স : 35 লিঙ্গ : পুরুষ	ফটো উপলব্ধ
130	SCG3438413	নাম : পিঙ্কি মন্ডল পিতার নাম: অমর মন্ডল বাড়ির নং : নং/12 বয়স : 29 লিঙ্গ : পুরুষ	ফটো উপলব্ধ	131	SCG3456464	নাম : মান্সী মন্ডল পিতার নাম: আনন্দ মন্ডল বাড়ির নং : এন000 বয়স : 28 লিঙ্গ : মহিলা	ফটো উপলব্ধ	132	SCG3451705	নাম : টুঙ্গা মন্ডল স্বামীর নাম: বিষ্ণু মন্ডল বাড়ির নং : এন000 বয়স : 31 লিঙ্গ : মহিলা	ফটো উপলব্ধ
133	SDE1146661	নাম : রিমা ময়রা পিতার নাম: মৃত্যুঞ্জয় ময়রা বাড়ির নং : 7/এ বয়স : 35 লিঙ্গ : মহিলা	ফটো উপলব্ধ	134	MFN2743979	নাম : সন্দা ময়রা পিতার নাম: নিশিকান্ত ময়রা বাড়ির নং : n0264 বয়স : 58 লিঙ্গ : মহিলা	ফটো উপলব্ধ	135	SCG3604659	নাম : মিঠুন মালিক মায়ের নাম: সন্দা ময়রা বাড়ির নং : ছিটকালিকাপুর বয়স : 37 লিঙ্গ : পুরুষ	ফটো উপলব্ধ
136	SCG3438439	নাম : রোহিত মলিক পিতার নাম: প্রশান্ত মলিক বাড়ির নং : নং/6 বয়স : 23 লিঙ্গ : পুরুষ	ফটো উপলব্ধ	137	SCG3206018	নাম : লিসা মলিক মায়ের নাম: সুজাতা মলিক বাড়ির নং : 00 বয়স : 24 লিঙ্গ : মহিলা	ফটো উপলব্ধ	138	LMW4526125	নাম : শংকর পাল পিতার নাম: যোগেশ পাল বাড়ির নং : n0084 বয়স : 56 লিঙ্গ : পুরুষ	ফটো উপলব্ধ
139	LMW3753340	নাম : মঞ্জুরানী দাস স্বামীর নাম: কেসব দাস বাড়ির নং : n0084 বয়স : 53 লিঙ্গ : মহিলা	ফটো উপলব্ধ	140	WB/18/108/252205	নাম : ভোলা মালিক পিতার নাম: নন্দী বাড়ির নং : n0084 বয়স : 72 লিঙ্গ : পুরুষ	ফটো উপলব্ধ	141	SCG2681856	নাম : পার্থ মালিক পিতার নাম: সুশান্ত মালিক বাড়ির নং : n0186 বয়স : 29 লিঙ্গ : পুরুষ	ফটো উপলব্ধ
142	SCG2477404	নাম : শিখা মালিক স্বামীর নাম: অসিত মালিক বাড়ির নং : 9 বয়স : 31 লিঙ্গ : মহিলা	ফটো উপলব্ধ	143	LMW4961116	নাম : টুঙ্গা মালিক স্বামীর নাম: সঞ্জীব মালিক বাড়ির নং : 8 বয়স : 39 লিঙ্গ : মহিলা	ফটো উপলব্ধ	144	SCG2128098	নাম : শিপ্রা মালিক স্বামীর নাম: রাজু মালিক বাড়ির নং : 8 বয়স : 35 লিঙ্গ : মহিলা	ফটো উপলব্ধ
145	WB/18/108/249443	নাম : সন্দ্যা মালিক স্বামীর নাম: কার্তিক মালিক বাড়ির নং : 8 বয়স : 67 লিঙ্গ : মহিলা	ফটো উপলব্ধ	146	SCG3528643	নাম : বিটু মালিক পিতার নাম: মনোরঞ্জন মালিক বাড়ির নং : 18 বয়স : 23 লিঙ্গ : পুরুষ	ফটো উপলব্ধ	147	LMW0623694	নাম : টগরবালা মালিক স্বামীর নাম: বসুদেব মালিক বাড়ির নং : n0017 বয়স : 53 লিঙ্গ : মহিলা	ফটো উপলব্ধ
148	SCG2956258	নাম : সুব্রত মালিক পিতার নাম: বিশ্বনাথ মালিক বাড়ির নং : 522 বয়স : 27 লিঙ্গ : পুরুষ	ফটো উপলব্ধ	149	SCG3261377	নাম : বাবু সোনা মালিক মায়ের নাম: বাদলী মালিক বাড়ির নং : n0254 বয়স : 31 লিঙ্গ : পুরুষ	ফটো উপলব্ধ	150	SCG2956241	নাম : ময়না মালিক স্বামীর নাম: অজয় মালিক বাড়ির নং : 18 বয়স : 54 লিঙ্গ : মহিলা	ফটো উপলব্ধ

151 নাম : সৃজন মালিক পিতার নাম: জয়দীপ মালিক বাড়ির নং : নং/6 বয়স : 23 লিঙ্গ : পুরুষ	SCG3438488 ফটো উপলব্ধ	152 নাম : মল্লিকা মালিক স্বামীর নাম: পার্থ মালিক বাড়ির নং : 6 বয়স : 29 লিঙ্গ : মহিলা	SCG3452679 ফটো উপলব্ধ	153 নাম : সুরজিৎ মালিক পিতার নাম: সুকুমার মালিক বাড়ির নং : n0246 বয়স : 26 লিঙ্গ : পুরুষ	SCG3261427 ফটো উপলব্ধ
154 নাম : অশ্রজিৎ সেনগুপ্ত পিতার নাম: বিশ্বজিৎ সেনগুপ্ত বাড়ির নং : 624 হেদের হাট বয়স : 34 লিঙ্গ : পুরুষ	SCG1689769 ফটো উপলব্ধ	155 নাম : সমিত মালিক পিতার নাম: প্রশান্ত মালিক বাড়ির নং : 6/এ বয়স : 27 লিঙ্গ : পুরুষ	SCG3261245 ফটো উপলব্ধ	156 নাম : মঞ্জলী মালিক স্বামীর নাম: সৌভাগ্য মালিক বাড়ির নং : n0273 বয়স : 63 লিঙ্গ : মহিলা	SCG3260882 ফটো উপলব্ধ
157 নাম : তুলসি মালিক স্বামীর নাম: কানাই বাড়ির নং : n0010 বয়স : 76 লিঙ্গ : মহিলা	WB/18/108/252745 ফটো উপলব্ধ	158 নাম : হারান মালিক মায়ের নাম: তুলসী মালিক বাড়ির নং : n0010 বয়স : 45 লিঙ্গ : পুরুষ	LMW4215877 ফটো উপলব্ধ	159 নাম : বসুদেব মালিক পিতার নাম: কালো বাড়ির নং : n0017 বয়স : 59 লিঙ্গ : পুরুষ	WB/18/108/252678 ফটো উপলব্ধ
160 নাম : কাজল মালিক স্বামীর নাম: প্রশান্ত মালিক বাড়ির নং : 6 বয়স : 46 লিঙ্গ : মহিলা	SCG1847300 ফটো উপলব্ধ	161 নাম : বাবলু মালিক পিতার নাম: যাদব মালিক বাড়ির নং : 522 বয়স : 35 লিঙ্গ : পুরুষ	SCG1632165 ফটো উপলব্ধ	162 নাম : বাসন্তি মালিক স্বামীর নাম: বিশ্বনাথ বাড়ির নং : n0219 বয়স : 45 লিঙ্গ : মহিলা	LMW2101376 ফটো উপলব্ধ
163 নাম : বিশ্বনাথ মালিক পিতার নাম: লালু মালিক বাড়ির নং : n0218 বয়স : 53 লিঙ্গ : পুরুষ	LMW0476192 ফটো উপলব্ধ	164 নাম : পবিত্র মালিক পিতার নাম: সূশান্ত মালিক বাড়ির নং : 6 বয়স : 26 লিঙ্গ : পুরুষ	SCG3451820 ফটো উপলব্ধ	165 নাম : লীলা মালিক স্বামীর নাম: জয়দেব মালিক বাড়ির নং : n0211 বয়স : 41 লিঙ্গ : মহিলা	SCG1633486 ফটো উপলব্ধ
166 নাম : ভারতী মালিক স্বামীর নাম: সুকুমার মালিক বাড়ির নং : 17 বয়স : 43 লিঙ্গ : মহিলা	SCG0435099 ফটো উপলব্ধ	167 নাম : রাজু মালিক মায়ের নাম: সন্ধ্যা মালিক বাড়ির নং : 8 বয়স : 44 লিঙ্গ : পুরুষ	LMW4214938 ফটো উপলব্ধ	168 নাম : রানা মালিক মায়ের নাম: সন্ধ্যা মালিক বাড়ির নং : 8 বয়স : 41 লিঙ্গ : পুরুষ	LMW4215067 ফটো উপলব্ধ
169 নাম : সঞ্জীব মালিক মায়ের নাম: সন্ধ্যা মালিক বাড়ির নং : 8 বয়স : 42 লিঙ্গ : পুরুষ	LMW4215059 ফটো উপলব্ধ	170 নাম : সরমা মালিক স্বামীর নাম: হারান মালিক বাড়ির নং : 17 বয়স : 42 লিঙ্গ : মহিলা	SCG2477321 ফটো উপলব্ধ	171 নাম : পঞ্চগ মালিক মায়ের নাম: মঞ্জলা মালিক বাড়ির নং : 6 বয়স : 41 লিঙ্গ : মহিলা	SCG2316610 ফটো উপলব্ধ
172 নাম : বাদলী মালিক স্বামীর নাম: বিনয় মালিক বাড়ির নং : n0066 বয়স : 71 লিঙ্গ : মহিলা	LMW4526455 ফটো উপলব্ধ	173 নাম : সুনী মালিক স্বামীর নাম: মনরঞ্জন মালিক বাড়ির নং : 18 বয়স : 41 লিঙ্গ : মহিলা	SCG2316776 ফটো উপলব্ধ	174 নাম : মনরঞ্জন মালিক পিতার নাম: কালো মালিক বাড়ির নং : n0020 বয়স : 49 লিঙ্গ : পুরুষ	LMW0480558 ফটো উপলব্ধ
175 নাম : অজয় মালিক পিতার নাম: কালো বাড়ির নং : n0020 বয়স : 58 লিঙ্গ : পুরুষ	WB/18/108/252226 ফটো উপলব্ধ	176 নাম : কৌশল্যা মালিক স্বামীর নাম: কালো বাড়ির নং : n0020 বয়স : 81 লিঙ্গ : মহিলা	WB/18/108/252659 ফটো উপলব্ধ	177 নাম : অসিত মালিক পিতার নাম: ভদ্রেশ্বর মালিক বাড়ির নং : n0011 বয়স : 34 লিঙ্গ : পুরুষ	SCG2316628 ফটো উপলব্ধ
178 নাম : নিকিতা মালিক স্বামীর নাম: বাবলু মালিক বাড়ির নং : n0011 বয়স : 36 লিঙ্গ : মহিলা	SCG2316750 ফটো উপলব্ধ	179 নাম : বাবলু মালিক পিতার নাম: ভদ্রেশ্বর মালিক বাড়ির নং : n0011 বয়স : 39 লিঙ্গ : পুরুষ	SCG0435115 ফটো উপলব্ধ	180 নাম : জ্যোষ্ঠা মালিক পিতার নাম: ভদ্রেশ্বর মালিক বাড়ির নং : n0011 বয়স : 40 লিঙ্গ : পুরুষ	LMW4961876 ফটো উপলব্ধ

181 নাম : আরতী মালিক স্বামীর নাম: ভদ্রেশ্বর মালিক বাড়ির নং : n0011 বয়স : 56 লিঙ্গ : মহিলা	LMW4526448 ফটো উপলব্ধ	182 নাম : মমতা মালিক স্বামীর নাম: পঞ্চা মালিক বাড়ির নং : 6 বয়স : 34 লিঙ্গ : মহিলা	SCG2316735 ফটো উপলব্ধ	Q 183 নাম : হেমা মালিক স্বামীর নাম: গনেশ মালিক বাড়ির নং : 6 বয়স : 36 লিঙ্গ : মহিলা	SCG2316743 ফটো উপলব্ধ
184 নাম : জয়দেব মালিক পিতার নাম: অজ্ঞাত বাড়ির নং : n0009 বয়স : 44 লিঙ্গ : পুরুষ	LMW2119626 ফটো উপলব্ধ	185 নাম : প্রশান্ত মালিক পিতার নাম: জয়দেব বাড়ির নং : n0009 বয়স : 45 লিঙ্গ : পুরুষ	LMW2137933 ফটো উপলব্ধ	186 নাম : সূজাতা মালিক স্বামীর নাম: কার্তিক মালিক বাড়ির নং : n0009 বয়স : 38 লিঙ্গ : মহিলা	LMW4962023 ফটো উপলব্ধ
187 নাম : মঞ্জলা মালিক স্বামীর নাম: শম্ভু বাড়ির নং : n0009 বয়স : 56 লিঙ্গ : মহিলা	WB/18/108/252687 ফটো উপলব্ধ	188 নাম : প্রিয়ঙ্কা মালিক মন্ডল স্বামীর নাম: সোমনাথ মন্ডল বাড়ির নং : 18 বয়স : 25 লিঙ্গ : মহিলা	SCG3261401 ফটো উপলব্ধ	189 নাম : মংদীরা মিত্রি স্বামীর নাম: এন000 বাড়ির নং : এন000 বয়স : 31 লিঙ্গ : মহিলা	RHQ2351773 ফটো উপলব্ধ
190 নাম : ইন্দ্রজিত মিত্রি পিতার নাম: দেবেন্দ্র নাথ মিত্রি বাড়ির নং : এন000 বয়স : 69 লিঙ্গ : পুরুষ	SCG3453172 ফটো উপলব্ধ	191 নাম : শান্তি মিত্রি স্বামীর নাম: রাজেন্দ্র মিত্রি বাড়ির নং : এ/3 বয়স : 62 লিঙ্গ : মহিলা	LMW3753993 ফটো উপলব্ধ	192 নাম : চপলা মিত্রি স্বামীর নাম: ইন্দ্রজিৎ মিত্রি বাড়ির নং : এন000 বয়স : 61 লিঙ্গ : মহিলা	LMW4519740 ফটো উপলব্ধ
193 নাম : রিপন মিত্রি পিতার নাম: ইন্দ্রজিৎ মিত্রি বাড়ির নং : এন00 বয়স : 39 লিঙ্গ : পুরুষ	LMW4214227 ফটো উপলব্ধ	194 নাম : অন্ততপা মিত্রি স্বামীর নাম: রিপন মিত্রি বাড়ির নং : এন000 বয়স : 33 লিঙ্গ : মহিলা	RHQ1754332 ফটো উপলব্ধ	195 নাম : দীপু মিত্রি পিতার নাম: ইন্দ্রজিৎ মিত্রি বাড়ির নং : এ/34 বয়স : 39 লিঙ্গ : পুরুষ	SCG3528627 ফটো উপলব্ধ
196 নাম : সুমনা মিত্রি মায়ের নাম: কুসুম মিত্রি বাড়ির নং : A/1 বয়স : 37 লিঙ্গ : মহিলা	LMW4961892 ফটো উপলব্ধ	197 নাম : তুলসী হালদার স্বামীর নাম: গৌতম হালদার বাড়ির নং : A/23 বয়স : 37 লিঙ্গ : মহিলা	SCG1484682 ফটো উপলব্ধ	198 নাম : জয়ন্তী রায় পিতার নাম: রাখাকান্ত রায় বাড়ির নং : n0061 বয়স : 54 লিঙ্গ : মহিলা	LMW3754082 ফটো উপলব্ধ
199 নাম : রূপসী রায় পিতার নাম: রাখাকান্ত রায় বাড়ির নং : n0061 বয়স : 83 লিঙ্গ : মহিলা	LMW4526489 ফটো উপলব্ধ	200 নাম : রাজু মিত্রি পিতার নাম: গোবিন্দ মিত্রি বাড়ির নং : A-27 বয়স : 41 লিঙ্গ : পুরুষ	LMW4964086 ফটো উপলব্ধ	201 নাম : অরিজিৎ লোধ পিতার নাম: দিলীপ লোধ বাড়ির নং : 624 বয়স : 34 লিঙ্গ : পুরুষ	SCG2985091 ফটো উপলব্ধ
202 নাম : দেবজিৎ লোধ মায়ের নাম: কেয়া লোধ বাড়ির নং : 624 বয়স : 43 লিঙ্গ : পুরুষ	FND1063007 ফটো উপলব্ধ	203 নাম : কেয়া লোধ স্বামীর নাম: দিলীপ লোধ বাড়ির নং : 624 বয়স : 61 লিঙ্গ : মহিলা	WB/21/154/315949 ফটো উপলব্ধ	204 নাম : সুধীর শর্মা পিতার নাম: অর্জুন শর্মা বাড়ির নং : 136 বয়স : 30 লিঙ্গ : পুরুষ	SCG2847135 ফটো উপলব্ধ
205 নাম : গৌতম সমাদ্দার পিতার নাম: নীল কান্ত সমাদ্দার বাড়ির নং : D/24 বয়স : 43 লিঙ্গ : পুরুষ	SCG1427707 ফটো উপলব্ধ	206 নাম : গৌরী সরকার স্বামীর নাম: বিমল সরকার বাড়ির নং : D-50A বয়স : 48 লিঙ্গ : মহিলা	SCG0435479 ফটো উপলব্ধ	207 নাম : লিপিকা সরকার পিতার নাম: বাসুদেব সরকার বাড়ির নং : এ/26 বয়স : 25 লিঙ্গ : মহিলা	SCG3257730 ফটো উপলব্ধ
208 নাম : মালতী সরকার স্বামীর নাম: বাসুদেব সরকার বাড়ির নং : n0215 বয়স : 55 লিঙ্গ : মহিলা	SCG1484633 ফটো উপলব্ধ	209 নাম : বাসুদেব সরকার পিতার নাম: হারানন্দ সরকার বাড়ির নং : এ/26 বয়স : 60 লিঙ্গ : পুরুষ	SCG3261302 ফটো উপলব্ধ	210 নাম : বিথিকা সর্দার পিতার নাম: বাসুদেব সর্দার বাড়ির নং : A/26 বয়স : 29 লিঙ্গ : মহিলা	SCG2997955 ফটো উপলব্ধ

211 নাম : কনক সিকদার স্বামীর নাম: নিরঞ্জন সিকদার বাড়ির নং : 45A বয়স : 66 লিঙ্গ : মহিলা	SCG1846955 ফটো উপলব্ধ	212 নাম : স্বাগত সিনহা পিতার নাম: সুকুমার সিনহা বাড়ির নং : 3এ বয়স : 51 লিঙ্গ : পুরুষ	RDH1753540 ফটো উপলব্ধ	213 নাম : বৈশাখী সিনহা স্বামীর নাম: স্বাগত সিনহা বাড়ির নং : 127 বয়স : 47 লিঙ্গ : মহিলা	RDH1711894 ফটো উপলব্ধ
214 নাম : রেকা সীজ স্বামীর নাম: সুরেন্দ্রের সীজ বাড়ির নং : 17/2 বয়স : 46 লিঙ্গ : মহিলা	SCG3261252 ফটো উপলব্ধ	215 নাম : প্রানকৃষ্ণ হাওলাদার পিতার নাম: শংকর হাওলাদার বাড়ির নং : A/31 বয়স : 43 লিঙ্গ : পুরুষ	LMW4961983 ফটো উপলব্ধ	216 নাম : বাপী হাওলাদার পিতার নাম: শঙ্কর হাওলাদার বাড়ির নং : A/31 বয়স : 45 লিঙ্গ : পুরুষ	LMW1903822 ফটো উপলব্ধ
217 নাম : শঙ্কর হাওলাদার পিতার নাম: সখানাথ হাওলাদার বাড়ির নং : এ/31, গঙ্গানগর, বয়স : 67 লিঙ্গ : পুরুষ	LMW1902402 ফটো উপলব্ধ	218 নাম : অসিম হালদার পিতার নাম: অমল হালদার বাড়ির নং : A/31 বয়স : 30 লিঙ্গ : পুরুষ	SCG2847119 ফটো উপলব্ধ	219 নাম : শিলা হালদার স্বামীর নাম: অসীম হালদার বাড়ির নং : A/17 বয়স : 32 লিঙ্গ : মহিলা	SCG2477339 ফটো উপলব্ধ
220 নাম : পম্পা হালদার স্বামীর নাম: যোগানন্দ হালদার বাড়ির নং : B/86/1 বয়স : 39 লিঙ্গ : মহিলা	SCG1634583 ফটো উপলব্ধ	221 নাম : সেবিকা হালদার পিতার নাম: জগদীশ হালদার বাড়ির নং : A/23 বয়স : 37 লিঙ্গ : মহিলা	SCG1484674 ফটো উপলব্ধ	222 নাম : মাতু হালদার স্বামীর নাম: বিপ্লব হালদার বাড়ির নং : এ/22/এ বয়স : 32 লিঙ্গ : মহিলা	SCG2477396 ফটো উপলব্ধ
223 নাম : চন্দনা মালিক স্বামীর নাম: জ্যোষ্ঠ মালিক বাড়ির নং : A/37 বয়স : 38 লিঙ্গ : মহিলা	SCG2316768 ফটো উপলব্ধ	224 নাম : সমীর হালদার পিতার নাম: সতীশ বাড়ির নং : n0080 বয়স : 53 লিঙ্গ : পুরুষ	WB/18/108/252690 ফটো উপলব্ধ	225 নাম : অসীম হালদার পিতার নাম: জ্ঞানেন্দ্র হালদার বাড়ির নং : A/17 বয়স : 37 লিঙ্গ : পুরুষ	SCG0435164 ফটো উপলব্ধ
226 নাম : তপন হালদার মায়ের নাম: চাতক হালদার বাড়ির নং : A/41/1 বয়স : 30 লিঙ্গ : পুরুষ	SCG2477420 ফটো উপলব্ধ	227 নাম : গৌতম হালদার পিতার নাম: জগদীশ হালদার বাড়ির নং : n0030 বয়স : 42 লিঙ্গ : পুরুষ	LMW3559705 ফটো উপলব্ধ	228 নাম : মঞ্জু হালদার পিতার নাম: জগদীশ হালদার বাড়ির নং : n0030 বয়স : 53 লিঙ্গ : মহিলা	LMW3754363 ফটো উপলব্ধ
229 নাম : জগদীশ হালদার পিতার নাম: জঞ্জেশ্বর হালদার বাড়ির নং : n0030 বয়স : 64 লিঙ্গ : পুরুষ	LMW3754355 ফটো উপলব্ধ	230 নাম : সরোজ হালদার পিতার নাম: শশধর হালদার বাড়ির নং : A/26 বয়স : 50 লিঙ্গ : পুরুষ	LMW3754462 ফটো উপলব্ধ	231 নাম : অঞ্জু হালদার স্বামীর নাম: জ্ঞানেন্দ্র হালদার বাড়ির নং : A/17 বয়স : 58 লিঙ্গ : মহিলা	LMW3754256 ফটো উপলব্ধ
232 নাম : জ্ঞানেন্দ্র হালদার পিতার নাম: ইন্দ্রভূঞা হালদার বাড়ির নং : A/17 বয়স : 71 লিঙ্গ : পুরুষ	LMW3754249 ফটো উপলব্ধ	233 নাম : অমল হালদার পিতার নাম: অমল হালদার বাড়ির নং : এ/31 বয়স : 51 লিঙ্গ : পুরুষ	LMW0476010 ফটো উপলব্ধ	234 নাম : সুমিত্রা হালদার স্বামীর নাম: অমল হালদার বাড়ির নং : এ/৩৩ বয়স : 50 লিঙ্গ : মহিলা	LMW4523247 ফটো উপলব্ধ
235 নাম : সঞ্জয় হালদার পিতার নাম: মথুরা নাথ হালদার বাড়ির নং : 99 বয়স : 39 লিঙ্গ : পুরুষ	SCG1847375 ফটো উপলব্ধ	236 নাম : অনামিকা নস্কর স্বামীর নাম: দেব কুমার নস্কর বাড়ির নং : A/24 বয়স : 47 লিঙ্গ : মহিলা	SCG0429126 ফটো উপলব্ধ	237 নাম : ক্ষিতিশ হালদার পিতার নাম: বিনোদ হালদার বাড়ির নং : 38 বয়স : 70 লিঙ্গ : পুরুষ	SCG1426972 ফটো উপলব্ধ
238 নাম : সন্তোষ হালদার পিতার নাম: ক্ষিতিশ হালদার বাড়ির নং : 38 বয়স : 44 লিঙ্গ : পুরুষ	SCG1426618 ফটো উপলব্ধ	239 নাম : কল্পনা হালদার স্বামীর নাম: ক্ষিতিশ হালদার বাড়ির নং : 38 বয়স : 62 লিঙ্গ : মহিলা	LMW5033741 ফটো উপলব্ধ	240 নাম : পূজা মিত্তী স্বামীর নাম: রাজু মিত্তী বাড়ির নং : A/27 বয়স : 34 লিঙ্গ : মহিলা	SCG1847409 ফটো উপলব্ধ

241 নাম : সূচিত্রা দাস স্বামীর নাম: নারায়ন দাস বাড়ির নং : A-20 বয়স : 51 লিঙ্গ : মহিলা	SCG2128312 ফটো উপলব্ধ	242 নাম : রুমা হালদার স্বামীর নাম: সন্তোষ হালদার বাড়ির নং : এ/32 বয়স : 35 লিঙ্গ : মহিলা	SCG3261476 ফটো উপলব্ধ	243 নাম : বিমল হালদার পিতার নাম: নিরোদ হালদার বাড়ির নং : n0056 বয়স : 56 লিঙ্গ : পুরুষ	LMW4526596 ফটো উপলব্ধ
244 নাম : রতন হালদার পিতার নাম: শশধর হালদার বাড়ির নং : A/26 বয়স : 47 লিঙ্গ : পুরুষ	LMW3157195 ফটো উপলব্ধ	245 নাম : শান্তি হালদার স্বামীর নাম: শশধর হালদার বাড়ির নং : A/26 বয়স : 68 লিঙ্গ : মহিলা	LMW3754454 ফটো উপলব্ধ	246 নাম : দীপু হালদার স্বামীর নাম: রতন হালদার বাড়ির নং : A/26 বয়স : 36 লিঙ্গ : মহিলা	SCG1427350 ফটো উপলব্ধ
247 নাম : মল্লিকা হালদার পিতার নাম: অমল হালদার বাড়ির নং : এ/31 বয়স : 29 লিঙ্গ : মহিলা	SCG3438371 ফটো উপলব্ধ	248 নাম : বিশ্বজীৎ সেনগুপ্ত পিতার নাম: সুখেন্দু সেনগুপ্ত বাড়ির নং : 624 হৈদর হাত বয়স : 69 লিঙ্গ : পুরুষ	KNH6803142 ফটো উপলব্ধ	249 নাম : শর্মিষ্ঠা সেন গুপ্তা স্বামীর নাম: বিশ্বজীৎ সেনগুপ্ত বাড়ির নং : 624 হৈদর হাত বয়স : 58 লিঙ্গ : মহিলা	KNH6803159 ফটো উপলব্ধ
250 নাম : প্রদীপ কুমার বা পিতার নাম: সুরেন্দ্র বা বাড়ির নং : 17/2 বয়স : 38 লিঙ্গ : পুরুষ	ZYR1587641 ফটো উপলব্ধ	251 নাম : অজয় বিশ্বাস পিতার নাম: কার্তিক বিশ্বাস বাড়ির নং : 1209 কালিকাপুর বয়স : 77 লিঙ্গ : পুরুষ	SCG3662756 ফটো উপলব্ধ	252 নাম : বন্দনা বা স্বামীর নাম: প্রদীপ কুমার বা বাড়ির নং : 17/2 বয়স : 30 লিঙ্গ : মহিলা	SCG3666807 ফটো উপলব্ধ
253 নাম : পিইয়ুই মালিক পিতার নাম: মনোরঞ্জন মালিক বাড়ির নং : 18 বয়স : 20 লিঙ্গ : মহিলা	SCG3689387 ফটো উপলব্ধ	254 নাম : অদ্রিজা কর পিতার নাম: সুভাষ কুমার কর বাড়ির নং : এফএল 2বি ব্লক এ রাজলক্ষী রেজিডেংসী বয়স : 19 লিঙ্গ : মহিলা	SCG3688207 ফটো উপলব্ধ		

বিধানসভা নির্বাচনক্ষেত্রের নং, নাম : 150-যাদবপুর  
1- সংযোজন তালিকা 1 (01-01-2026 28-02-2026 )

নির্বাচক সংখ্যার সারসংক্ষেপ :

A) নির্বাচকের সংখ্যা :

	নির্বাচক তালিকার প্রকৃতি	নির্বাচক তালিকার পরিচিতি :	নির্বাচকের সংখ্যা :				
			পুরুষ	মহিলা	তৃতীয় লিঙ্গ	মোট	
I	মূল তালিকা	মূল তালিকা	বিশেষ নিবিড় সংশোধনী ২০২৬-এর চূড়ান্ত ভোটার তালিকা	122	132	0	254
II	1- সংযোজন তালিকা	সংযোজনী 1	বিশেষ সংক্ষিপ্ত সংশোধন 2026	0	0	0	0
III	2- বিয়োজন তালিকা	সংযোজনী 1	বিশেষ সংক্ষিপ্ত সংশোধন 2026	0	2	0	2
IV	'লিঙ্গ ক্ষেত্রের' পরিবর্তনের কারণে পার্থক্য			0	0	0	0
নির্বাচকের মোট সংখ্যা (I+II-III+IV)				122	130	0	252

B) ক্রটি সংশোধনের সংখ্যা :

নির্বাচক তালিকার প্রকৃতি	নির্বাচক তালিকার পরিচিতি :	ক্রটি সংশোধনের সংখ্যা :
সংযোজনী 1	বিশেষ সংক্ষিপ্ত সংশোধন 2026	0

নির্বাচক নিবন্ধন আধিকারিকের স্বাক্ষর

E-মৃত, S-স্থানান্তরিত, R-একাধিকবার অন্তর্ভুক্ত, M-নিখোঁজ, Q-যোগ্য নহে