

নির্বাচক তালিকা 2026 S25 পশ্চিমবঙ্গ

বিধানসভা নির্বাচনক্ষেত্রের নং, নাম ও সংরক্ষণের স্থিতি : 150 - যাদবপুর (সাধারণ)		অংশ নং : 131																			
বিধানসভা নির্বাচনক্ষেত্রটি যে লোকসভা নির্বাচনক্ষেত্রের / ক্ষেত্রসমূহের অন্তর্ভুক্ত তার নং, নাম ও সংরক্ষণ স্থিতি : 22 - যাদবপুর (সাধারণ)																					
1. সংশোধনের পূর্ণ বিবরণ																					
সংশোধনের বৎসর :	2026	নির্বাচক তালিকার পরিচিতি :																			
ভিত্তি তারিখ :	01-01-2026	বিশেষ নিবিড় সংশোধনী ২০২৬-এর চূড়ান্ত ভোটার তালিকা																			
সংশোধনের প্রকৃতি :	বিশেষ নিবিড় সংশোধনী 2026																				
প্রকাশনার তারিখ :	28-02-2026																				
2. অংশ ও নির্বাচনী এলাকার পূর্ণ বিবরণ :																					
অংশের ভাগ নং ও নাম :																					
1-অজয়নগর (অংশ)		<table border="1" style="width: 100%; border-collapse: collapse;"> <tr> <td>প্রধান শহর/গ্রাম</td> <td>: কোলকাতা মিউনিসিপাল কর্পোরেশন</td> </tr> <tr> <td>ওয়ার্ড</td> <td>: 109</td> </tr> <tr> <td>থানা</td> <td>: পূর্ব যাদবপুর</td> </tr> <tr> <td>গ্রাম পঞ্চগয়েত</td> <td>:</td> </tr> <tr> <td>ব্লক</td> <td>:</td> </tr> <tr> <td>মহকুমা</td> <td>:</td> </tr> <tr> <td>জেলা</td> <td>: দক্ষিণ 24 পরগণা</td> </tr> <tr> <td>পিন</td> <td>: 700099</td> </tr> </table>				প্রধান শহর/গ্রাম	: কোলকাতা মিউনিসিপাল কর্পোরেশন	ওয়ার্ড	: 109	থানা	: পূর্ব যাদবপুর	গ্রাম পঞ্চগয়েত	:	ব্লক	:	মহকুমা	:	জেলা	: দক্ষিণ 24 পরগণা	পিন	: 700099
প্রধান শহর/গ্রাম	: কোলকাতা মিউনিসিপাল কর্পোরেশন																				
ওয়ার্ড	: 109																				
থানা	: পূর্ব যাদবপুর																				
গ্রাম পঞ্চগয়েত	:																				
ব্লক	:																				
মহকুমা	:																				
জেলা	: দক্ষিণ 24 পরগণা																				
পিন	: 700099																				
3. ভোট গ্রহন কেন্দ্রের পূর্ণ বিবরণ :																					
ভোট গ্রহন কেন্দ্রের নং, নাম :		ভোট গ্রহন কেন্দ্রের শ্রেণী :		শহরাঞ্চল																	
131 - অজয়নগর বিদ্যাপীঠ		এই অংশে সহায়ক ভোটগ্রহন কেন্দ্রের সংখ্যা		0																	
ভোট গ্রহন কেন্দ্রের ঠিকানা :		:																			
অজয়নগর বিদ্যাপীঠ, রুম-১, অজয়নগর																					
4. নির্বাচকের সংখ্যা :																					
প্রথম ক্রমিক নং	শেষ ক্রমিক নং	মোট সংখ্যা																			
		পুরুষ	মহিলা	তৃতীয় লিঙ্গ	মোট																
1	1161	578	579	0	1157																

নির্বাচক নিবন্ধন আধিকারিকের স্বাক্ষর

Nazri Naksha

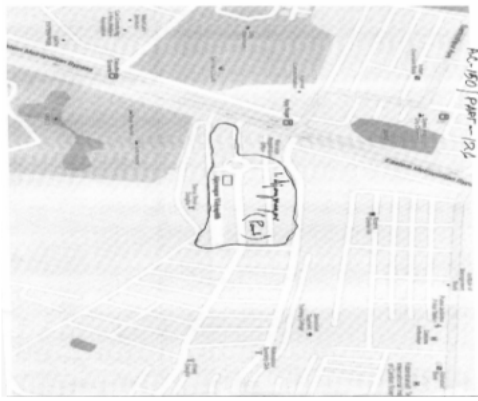

Google Map View



Polling Station Building Front View



Polling Station Front View



Cad View

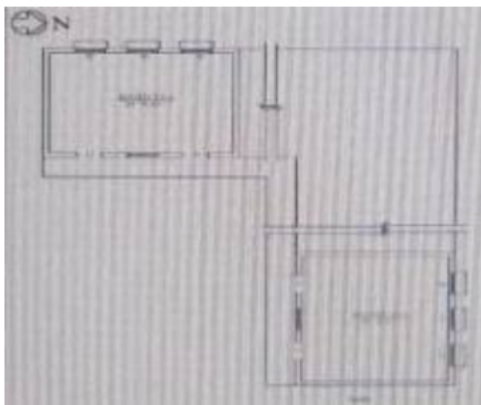

Key MAP View

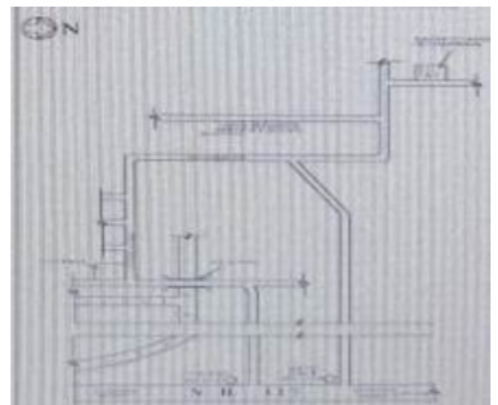

1 নাম : দেবযানী দাস স্বামীর নাম: রতনেশ্বর দাস বাড়ির নং : 44 বয়স : 64 লিঙ্গ : মহিলা	LMW2097921 ফটো উপলব্ধ	2 নাম : নির্মল নাথক পিতার নাম: কালিপদ নাথক বাড়ির নং : C/6 বয়স : 80 লিঙ্গ : পুরুষ	SCG1431667 ফটো উপলব্ধ	3 নাম : মিনা নাথক স্বামীর নাম: নির্মল নাথক বাড়ির নং : C/6 বয়স : 75 লিঙ্গ : মহিলা	SCG1431675 ফটো উপলব্ধ
4 নাম : সন্দিপন চক্রবর্তী পিতার নাম: লালমোহন চক্রবর্তী বাড়ির নং : C/16 বয়স : 37 লিঙ্গ : পুরুষ	SCG1431634 ফটো উপলব্ধ	5 নাম : সায়নী আইচ(পাল) পিতার নাম: সমীর আইচ বাড়ির নং : 57A বয়স : 35 লিঙ্গ : মহিলা	SCG1431642 ফটো উপলব্ধ	6 নাম : প্রিন্সী রায় স্বামীর নাম: সঞ্জয় রায় বাড়ির নং : C/56 বয়স : 48 লিঙ্গ : মহিলা	SCG1865724 ফটো উপলব্ধ
7 নাম : অভিষেক কুমার সিং পিতার নাম: বিনোদ কুমার সিং বাড়ির নং : 22, বয়স : 26 লিঙ্গ : পুরুষ	SCG3086436 ফটো উপলব্ধ	8 নাম : সাগর সিকদার পিতার নাম: সুভাষ সিকদার বাড়ির নং : 21/এ, বয়স : 27 লিঙ্গ : পুরুষ	SCG3086444 ফটো উপলব্ধ	9 নাম : স্বপ্নরীপ নাথক পিতার নাম: নির্মল নাথক বাড়ির নং : C/6 বয়স : 41 লিঙ্গ : পুরুষ	SCG1431600 ফটো উপলব্ধ
10 নাম : সপ্তর্ষী নাথক পিতার নাম: নির্মল নাথক বাড়ির নং : C/6 বয়স : 47 লিঙ্গ : পুরুষ	SCG1431592 ফটো উপলব্ধ	11 নাম : সৌমজীত দত্ত পিতার নাম: সঞ্জীব দত্ত বাড়ির নং : নং-123 বয়স : 28 লিঙ্গ : পুরুষ	SCG3408648 ফটো উপলব্ধ	12 নাম : শুভজীত দত্ত পিতার নাম: সঞ্জীব দত্ত বাড়ির নং : নং-123 বয়স : 26 লিঙ্গ : পুরুষ	SCG3408630 ফটো উপলব্ধ
13 নাম : স্নেহ দত্ত পিতার নাম: সুজীত দত্ত বাড়ির নং : নং-123 বয়স : 25 লিঙ্গ : মহিলা	SCG3408614 ফটো উপলব্ধ	14 নাম : সায়োনা চ্যাটার্জী পিতার নাম: গৌরা চাঁদ চ্যাটার্জী বাড়ির নং : নং-163 বয়স : 24 লিঙ্গ : পুরুষ	SCG3408655 ফটো উপলব্ধ	15 নাম : রাহুল সাহা পিতার নাম: বিমল সাহা বাড়ির নং : নং-121 বয়স : 23 লিঙ্গ : পুরুষ	SCG3408671 ফটো উপলব্ধ
16 নাম : মনু চ্যাটার্জী স্বামীর নাম: দ্বিজেন্দ্র নাথ চ্যাটার্জী বাড়ির নং : নং-32/এ বয়স : 27 লিঙ্গ : মহিলা	SCG3470630 ফটো উপলব্ধ	17 নাম : রত্নেশ্বর পিতার নাম: গোবিন্দ মাধব দাস বাড়ির নং : 44 বয়স : 67 লিঙ্গ : পুরুষ	LMW2097236 ফটো উপলব্ধ	18 নাম : রিঙ্কি (দাস)ক মর্কার স্বামীর নাম: ঝন্টু ক মর্কার বাড়ির নং : 406 বয়স : 39 লিঙ্গ : মহিলা	LMW4266102 ফটো উপলব্ধ
19 নাম : সমীর আইচ পিতার নাম: ননীগোপাল আইচ বাড়ির নং : 57A বয়স : 69 লিঙ্গ : পুরুষ	WB/18/108/495263 ফটো উপলব্ধ	20 নাম : নমিতা আইচ স্বামীর নাম: সমীর আইচ বাড়ির নং : 57A বয়স : 61 লিঙ্গ : মহিলা	WB/18/108/495264 ফটো উপলব্ধ	21 নাম : অভিষেক আইচ পিতার নাম: সমীর আইচ বাড়ির নং : 57A বয়স : 40 লিঙ্গ : পুরুষ	LMW4222097 ফটো উপলব্ধ
22 নাম : কল্যাণী আচার্য্য স্বামীর নাম: মানিক আচার্য্য বাড়ির নং : 38B বয়স : 75 লিঙ্গ : মহিলা	LMW4553145 ফটো উপলব্ধ	23 নাম : পূর্ণিমা আঢ়া স্বামীর নাম: তপন আঢ়া বাড়ির নং : 117এ বয়স : 40 লিঙ্গ : মহিলা	SCG3096922 ফটো উপলব্ধ	24 নাম : তপন আঢ়া পিতার নাম: বিমল আঢ়া বাড়ির নং : 117এ বয়স : 50 লিঙ্গ : পুরুষ	LLH1622364 ফটো উপলব্ধ
25 নাম : রাহুল কৈরাল্লা পিতার নাম: গোপাল কৈরাল্লা বাড়ির নং : 151A বয়স : 31 লিঙ্গ : পুরুষ	SCG2488047 ফটো উপলব্ধ	26 নাম : পিংকু কইরাল্লা স্বামীর নাম: গোপাল বাড়ির নং : n0142 বয়স : 55 লিঙ্গ : মহিলা	LMW2120764 ফটো উপলব্ধ	27 নাম : গোপাল কইরাল্লা পিতার নাম: ভক্ত কইরাল্লা বাড়ির নং : n0142 বয়স : 61 লিঙ্গ : পুরুষ	LMW2114023 ফটো উপলব্ধ
28 নাম : রনজয় কুণ্ডু পিতার নাম: বিপ্লব কুণ্ডু বাড়ির নং : 199 বয়স : 27 লিঙ্গ : পুরুষ	SCG3066040 ফটো উপলব্ধ	29 নাম : অদিতি কুণ্ডু পিতার নাম: হরিদাস কুণ্ডু বাড়ির নং : 64 বয়স : 24 লিঙ্গ : মহিলা	SCG3317252 ফটো উপলব্ধ	30 নাম : সোমনাথ কুণ্ডু পিতার নাম: হরিদাস কুণ্ডু বাড়ির নং : 64 বয়স : 30 লিঙ্গ : পুরুষ	SCG2488153 ফটো উপলব্ধ

31 নাম : রবি কুন্ডু পিতার নাম: সন্তোষ বাড়ির নং : n0027 বয়স : 55 লিঙ্গ : পুরুষ	WB/18/108/282556 ফটো উপলব্ধ	32 নাম : মহুয়া কুন্ডু স্বামীর নাম: রবি কুন্ডু বাড়ির নং : 199 বয়স : 51 লিঙ্গ : মহিলা	LMW3190295 ফটো উপলব্ধ	33 নাম : রঞ্জনা কুন্ডু স্বামীর নাম: বিপ্লব বাড়ির নং : n0027 বয়স : 50 লিঙ্গ : মহিলা	LMW2120814 ফটো উপলব্ধ
34 নাম : স্নাতা চক্রবর্তী স্বামীর নাম: জিতু চক্রবর্তী বাড়ির নং : সি/10 সার্ভে পার্ক বয়স : 44 লিঙ্গ : মহিলা	GFR1397983 ফটো উপলব্ধ	35 নাম : শেফালী কুন্ডু স্বামীর নাম: ভবেশ কুন্ডু বাড়ির নং : 29 বয়স : 36 লিঙ্গ : মহিলা	RHQ0057125 ফটো উপলব্ধ	36 নাম : ভবেশ কুন্ডু পিতার নাম: সন্তোষ কুন্ডু বাড়ির নং : 29 বয়স : 53 লিঙ্গ : পুরুষ	LMW4535183 ফটো উপলব্ধ
37 নাম : অর্ধেন্দু কুন্ডু পিতার নাম: সুরেশ কুন্ডু বাড়ির নং : 29 বয়স : 31 লিঙ্গ : পুরুষ	SCG2322998 ফটো উপলব্ধ	38 নাম : শিবানী কুন্ডু স্বামীর নাম: বিবেশ কুন্ডু বাড়ির নং : 29 বয়স : 52 লিঙ্গ : মহিলা	HVD0809806 ফটো উপলব্ধ	39 নাম : নিয়তি কুন্ডু স্বামীর নাম: সুরেশ কুন্ডু বাড়ির নং : 29 বয়স : 53 লিঙ্গ : মহিলা	SCG2323343 ফটো উপলব্ধ
40 নাম : দুলাল সাহা পিতার নাম: কানাই লাল সাহা বাড়ির নং : 41 বয়স : 57 লিঙ্গ : পুরুষ	LMW3190329 ফটো উপলব্ধ	41 নাম : শীতল সাহা পিতার নাম: কানাইলাল সাহা বাড়ির নং : 41 বয়স : 51 লিঙ্গ : পুরুষ	LMW2114353 ফটো উপলব্ধ	42 নাম : শংকরী কুন্ডু স্বামীর নাম: হরিদাস বাড়ির নং : n0131 বয়স : 50 লিঙ্গ : মহিলা	WB/18/108/282127 ফটো উপলব্ধ
43 নাম : হরিদাস কুন্ডু পিতার নাম: মরনকৃষ্ণ বাড়ির নং : n0131 বয়স : 63 লিঙ্গ : পুরুষ	WB/18/108/282128 ফটো উপলব্ধ	44 নাম : সঞ্চারী মল্লিক পিতার নাম: রতন মল্লিক বাড়ির নং : 2/83 বয়স : 21 লিঙ্গ : মহিলা	SCG3575800 ফটো উপলব্ধ	45 নাম : বিপ্লব কর পিতার নাম: মনোরঞ্জন বাড়ির নং : n0128 বয়স : 50 লিঙ্গ : পুরুষ	WB/18/108/282071 ফটো উপলব্ধ
46 নাম : আরতী কর স্বামীর নাম: মনোরঞ্জন বাড়ির নং : n0128 বয়স : 76 লিঙ্গ : মহিলা	WB/18/108/282415 ফটো উপলব্ধ	47 নাম : তপতি কর স্বামীর নাম: বিদ্যুৎ কর বাড়ির নং : 66 বয়স : 48 লিঙ্গ : মহিলা	LMW4551156 ফটো উপলব্ধ	48 নাম : বিদ্যুৎ কর পিতার নাম: মনোরঞ্জন কর বাড়ির নং : n0128 বয়স : 53 লিঙ্গ : পুরুষ	WB/18/108/282403 ফটো উপলব্ধ
49 নাম : মনোরঞ্জন কর পিতার নাম: শ্যামাচরন বাড়ির নং : n0128 বয়স : 81 লিঙ্গ : পুরুষ	WB/18/108/282171 ফটো উপলব্ধ	50 নাম : সায়ন্তু কর পিতার নাম: বিপ্লব কর বাড়ির নং : 66 বয়স : 25 লিঙ্গ : পুরুষ	SCG3318292 ফটো উপলব্ধ	51 নাম : শ্রীপর্ণা কর্মকার পিতার নাম: মুগাল কর্মকার বাড়ির নং : 406 বয়স : 25 লিঙ্গ : মহিলা	SCG3107638 ফটো উপলব্ধ
52 নাম : অনিন্দিতা কর্মকার স্বামীর নাম: মুগাল কর্মকার বাড়ির নং : 406 বয়স : 54 লিঙ্গ : মহিলা	SCG2068609 ফটো উপলব্ধ	53 নাম : মৌসুমী কর্মকার পিতার নাম: সন্তোষ কর্মকার বাড়ির নং : 4 বয়স : 36 লিঙ্গ : মহিলা	SCG1498963 ফটো উপলব্ধ	54 নাম : মধুপর্ণা কর্মকার স্বামীর নাম: অনিন্দিতা কর্মকার বাড়ির নং : 406 বয়স : 28 লিঙ্গ : মহিলা	SCG2852101 ফটো উপলব্ধ
55 নাম : রত্নদীপা কর্মকার স্বামীর নাম: অনিকেত কর্মকার বাড়ির নং : 406 বয়স : 44 লিঙ্গ : মহিলা	LMW3787942 ফটো উপলব্ধ	56 নাম : বিভা কর্মকার স্বামীর নাম: সন্তোষ বাড়ির নং : 4 বয়স : 57 লিঙ্গ : মহিলা	SCG3122660 ফটো উপলব্ধ	57 নাম : মৌমিতা কর্মকার পিতার নাম: মানিক কর্মকার বাড়ির নং : 91 বয়স : 27 লিঙ্গ : মহিলা	SCG3445582 ফটো উপলব্ধ
58 নাম : প্রিয়া কর্মকার পিতার নাম: অনিল কর্মকার বাড়ির নং : 0000 বয়স : 29 লিঙ্গ : মহিলা	SCG3439197 ফটো উপলব্ধ	59 নাম : অনিকেত কর্মকার পিতার নাম: মতিলাল বাড়ির নং : 406 বয়স : 45 লিঙ্গ : পুরুষ	LMW2120475 ফটো উপলব্ধ	60 নাম : শ্যামল কর্মকার পিতার নাম: ননী কর্মকার বাড়ির নং : পী-২/৯০ বয়স : 43 লিঙ্গ : পুরুষ	LMW4221974 ফটো উপলব্ধ

61	WB/18/108/282287	নাম : মমতা কর্মকার স্বামীর নাম: ননী কর্মকার বাড়ির নং : n0260 বয়স : 65 লিঙ্গ : মহিলা	ফটো উপলব্ধ	62	WB/18/108/282384	নাম : অঞ্জলী কর্মকার স্বামীর নাম: মতিলাল বাড়ির নং : n0068 বয়স : 71 লিঙ্গ : মহিলা	ফটো উপলব্ধ	63	WB/18/108/282383	নাম : শেফালী কর্মকার পিতার নাম: মতিলাল বাড়ির নং : n0068 বয়স : 50 লিঙ্গ : মহিলা	ফটো উপলব্ধ
64	LMW4552899	নাম : পিন্টু কর্মকার পিতার নাম: মতিলাল কর্মকার বাড়ির নং : 406 বয়স : 49 লিঙ্গ : পুরুষ	ফটো উপলব্ধ	65	SCG2487866	নাম : রুমা কর্মকার স্বামীর নাম: পিন্টু কর্মকার বাড়ির নং : 406 বয়স : 33 লিঙ্গ : মহিলা	ফটো উপলব্ধ	66	LMW3787900	নাম : ঝন্টু কর্মকার পিতার নাম: মোতিলাল কর্মকার বাড়ির নং : 406 বয়স : 43 লিঙ্গ : পুরুষ	ফটো উপলব্ধ
67	LMW3787918	নাম : মালা কর্মকার পিতার নাম: মোতিলাল কর্মকার বাড়ির নং : 406 বয়স : 42 লিঙ্গ : মহিলা	ফটো উপলব্ধ	68	SCG3116811	নাম : চন্দনা কাসোটিয়া স্বামীর নাম: রাকেশ কাসোটিয়া বাড়ির নং : 51/এ বয়স : 38 লিঙ্গ : মহিলা	ফটো উপলব্ধ	69	SCG3280781	নাম : দেবী খাঁড়া স্বামীর নাম: দীপক রঞ্জন খাঁড়া বাড়ির নং : 160 এ বয়স : 59 লিঙ্গ : মহিলা	ফটো উপলব্ধ
70	LMW4222147	নাম : দিব্যেন্দু খাঁড়া পিতার নাম: দীপকরঞ্জন খাঁড়া বাড়ির নং : 160 বয়স : 38 লিঙ্গ : পুরুষ	ফটো উপলব্ধ	71	SCG2130805	নাম : সৌমিত্র খান পিতার নাম: রবীন চন্দ্র খান বাড়ির নং : 19/A বয়স : 37 লিঙ্গ : পুরুষ	ফটো উপলব্ধ	72	LMW4552949	নাম : রবীন খাঁন পিতার নাম: গোষ্ঠ বিহারী খাঁন বাড়ির নং : 19 বয়স : 72 লিঙ্গ : পুরুষ	ফটো উপলব্ধ
73	LMW1902055	নাম : মিতরানী খাঁন স্বামীর নাম: রবীন খাঁন বাড়ির নং : 19 বয়স : 62 লিঙ্গ : মহিলা	ফটো উপলব্ধ	74	WB/18/108/282165	নাম : জয়ন্তী গুপ্ত স্বামীর নাম: উদয়ন বাড়ির নং : n0107 বয়স : 76 লিঙ্গ : মহিলা	ফটো উপলব্ধ	75	WB/18/108/282589	নাম : শুভাশীষ গুপ্ত পিতার নাম: উদয়ন বাড়ির নং : n0107 বয়স : 51 লিঙ্গ : পুরুষ	ফটো উপলব্ধ
76	LMW3786316	নাম : পৌলমী গুপ্ত স্বামীর নাম: শুভাশীষ গুপ্ত বাড়ির নং : C/54 বয়স : 47 লিঙ্গ : মহিলা	ফটো উপলব্ধ	77	SCG3575750	নাম : অশী সরকার পিতার নাম: বিকাশ সরকার বাড়ির নং : 39এ বয়স : 22 লিঙ্গ : মহিলা	ফটো উপলব্ধ	78	SCG1649722	নাম : সুমিতা গুহ স্বামীর নাম: দেবশীষ গুহ বাড়ির নং : 85A বয়স : 50 লিঙ্গ : মহিলা	ফটো উপলব্ধ
79	SCG1649730	নাম : দেবশীষ গুহ পিতার নাম: এস চন্দ্র গুহ বাড়ির নং : 85A বয়স : 62 লিঙ্গ : পুরুষ	ফটো উপলব্ধ	80	SCG3030368	নাম : সৌমিল গুহ পিতার নাম: ভাস্কর গুহ বাড়ির নং : 2এ বয়স : 26 লিঙ্গ : পুরুষ	ফটো উপলব্ধ	81	SCG2594067	নাম : প্রীতম ঘোষ পিতার নাম: প্রমথন ঘোষ বাড়ির নং : 116 বয়স : 33 লিঙ্গ : পুরুষ	ফটো উপলব্ধ
82	LMW1898451	নাম : আনন্দময়ী ঘোষ স্বামীর নাম: নিশীথ রঞ্জন ঘোষ বাড়ির নং : 97 বয়স : 74 লিঙ্গ : মহিলা	ফটো উপলব্ধ	83	WB/18/108/288288	নাম : বাসু ঘোষ মায়ের নাম: লতিকা ঘোষ বাড়ির নং : 135A বয়স : 57 লিঙ্গ : পুরুষ	ফটো উপলব্ধ	84	WB/18/108/288289	নাম : কল্পনা ঘোষ স্বামীর নাম: বাসু ঘোষ বাড়ির নং : 135A বয়স : 52 লিঙ্গ : মহিলা	ফটো উপলব্ধ
85	SCG1649524	নাম : তপতী ঘোষ স্বামীর নাম: সুকুমার ঘোষ বাড়ির নং : 114 বয়স : 47 লিঙ্গ : মহিলা	ফটো উপলব্ধ	86	SCG1649532	নাম : কল্যাণী ঘোষ স্বামীর নাম: কাশীনাথ ঘোষ বাড়ির নং : 114 বয়স : 71 লিঙ্গ : মহিলা	ফটো উপলব্ধ	87	SCG1649540	নাম : সুকুমার ঘোষ পিতার নাম: কাশীনাথ ঘোষ বাড়ির নং : 114 বয়স : 49 লিঙ্গ : পুরুষ	ফটো উপলব্ধ
88	SCG1649631	নাম : অনুপম ঘোষ পিতার নাম: সুনীল ঘোষ বাড়ির নং : n0417 বয়স : 37 লিঙ্গ : পুরুষ	ফটো উপলব্ধ	89	SCG1866169	নাম : রবি ঘোষ পিতার নাম: বাসু ঘোষ বাড়ির নং : 135A বয়স : 35 লিঙ্গ : পুরুষ	ফটো উপলব্ধ	90	SCG1866748	নাম : রনজিৎ ঘোষ পিতার নাম: রাম ঘোষ বাড়ির নং : 68 বয়স : 33 লিঙ্গ : পুরুষ	ফটো উপলব্ধ

91 নাম : সঙ্গীতা ঘোষ স্বামীর নাম: অনুপম ঘোষ বাড়ির নং : P-2/89 বয়স : 33 লিঙ্গ : মহিলা	SCG2130755 ফটো উপলব্ধ	92 নাম : মুনাল কান্তি ঘোষ পিতার নাম: শ্যামানন্দ ঘোষ বাড়ির নং : 59-A বয়স : 62 লিঙ্গ : পুরুষ	LMW4972295 ফটো উপলব্ধ	93 নাম : মৌসুমী ঘোষ পিতার নাম: মুনাল কান্তি ঘোষ বাড়ির নং : 59-A বয়স : 32 লিঙ্গ : মহিলা	SCG2323293 ফটো উপলব্ধ
94 নাম : মুক্তি ঘোষ স্বামীর নাম: মুনাল কান্তি ঘোষ বাড়ির নং : 59-A বয়স : 48 লিঙ্গ : মহিলা	SCG2323301 ফটো উপলব্ধ	95 নাম : স্বপন কুমার ঘোষ পিতার নাম: রঞ্জিত ঘোষ বাড়ির নং : 64A বয়স : 60 লিঙ্গ : পুরুষ	WB/18/108/297219 ফটো উপলব্ধ	96 নাম : অনিতা ঘোষ স্বামীর নাম: অজিত বাড়ির নং : P/2/89 বয়স : 49 লিঙ্গ : মহিলা	LMW1912500 ফটো উপলব্ধ
97 নাম : পারমিতা ঘোষ পিতার নাম: অজিত ঘোষ বাড়ির নং : P-2/89 বয়স : 29 লিঙ্গ : মহিলা	SCG2852069 ফটো উপলব্ধ	98 নাম : শুভজিৎ ঘোষ পিতার নাম: রঞ্জিত ঘোষ বাড়ির নং : 57 বয়স : 28 লিঙ্গ : পুরুষ	SCG2852085 ফটো উপলব্ধ	# 99 নাম : কৌশিক ঘোষ পিতার নাম: মুনাল কান্তি ঘোষ বাড়ির নং : 59A বয়স : 29 লিঙ্গ : পুরুষ	SCG2687226 ফটো উপলব্ধ
100 নাম : আরতী ঘোষ স্বামীর নাম: রাম ঘোষ বাড়ির নং : 68 বয়স : 57 লিঙ্গ : মহিলা	SCG3199460 ফটো উপলব্ধ	101 নাম : পিঙ্কি ঘোষ স্বামীর নাম: দ্বীপায়ন ঘোষ বাড়ির নং : 166 বয়স : 37 লিঙ্গ : মহিলা	SCG3107653 ফটো উপলব্ধ	102 নাম : রনজিত ঘোষ পিতার নাম: সন্তোষ বাড়ির নং : n0064 বয়স : 59 লিঙ্গ : পুরুষ	WB/18/108/282565 ফটো উপলব্ধ
103 নাম : অজিত ঘোষ পিতার নাম: সন্তোষ বাড়ির নং : n0064 বয়স : 55 লিঙ্গ : পুরুষ	WB/18/108/282464 ফটো উপলব্ধ	104 নাম : সবিতা ঘোষ স্বামীর নাম: সুনীল বাড়ির নং : n0064 বয়স : 54 লিঙ্গ : মহিলা	WB/18/108/282324 ফটো উপলব্ধ	105 নাম : পুষ্প ঘোষ স্বামীর নাম: রনজিত বাড়ির নং : n0064 বয়স : 53 লিঙ্গ : মহিলা	WB/18/108/282297 ফটো উপলব্ধ
106 নাম : শেফালী ঘোষ পিতার নাম: সুনীল ঘোষ বাড়ির নং : 66-B বয়স : 32 লিঙ্গ : মহিলা	SCG2323095 ফটো উপলব্ধ	107 নাম : শ্রেয়া ঘোষ পিতার নাম: স্বপন কুমার ঘোষ বাড়ির নং : 64/এ বয়স : 26 লিঙ্গ : মহিলা	SCG3074382 ফটো উপলব্ধ	108 নাম : অক্ষর ঘোষ পিতার নাম: তরণ কান্তি ঘোষ বাড়ির নং : 485/23 বয়স : 23 লিঙ্গ : পুরুষ	SCG3408556 ফটো উপলব্ধ
109 নাম : সঞ্জিতা ঘোষ স্বামীর নাম: অচিন্ত্য কুমার বাড়ির নং : 32 বয়স : 60 লিঙ্গ : মহিলা	LMW3560711 ফটো উপলব্ধ	110 নাম : অচিন্ত্য কুমার ঘোষ পিতার নাম: ধীরেন্দ্র নাথ ঘোষ বাড়ির নং : 32 বয়স : 63 লিঙ্গ : পুরুষ	LMW3560703 ফটো উপলব্ধ	111 নাম : সপ্তম ঘোষ পিতার নাম: অচিন্ত্য কুমার ঘোষ বাড়ির নং : 32 বয়স : 30 লিঙ্গ : পুরুষ	SCG2687259 ফটো উপলব্ধ
112 নাম : মিত্র ঘোষ স্বামীর নাম: প্রমথন বাড়ির নং : n0143 বয়স : 58 লিঙ্গ : মহিলা	LMW2114403 ফটো উপলব্ধ	113 নাম : প্রবীর ঘোষ পিতার নাম: প্রমথন ঘোষ বাড়ির নং : n0143 বয়স : 39 লিঙ্গ : পুরুষ	LMW4222139 ফটো উপলব্ধ	114 নাম : সংঘমিত্রা ঘোষ স্বামীর নাম: বিশ্বজিৎ ঘোষ বাড়ির নং : P-2/89 বয়স : 53 লিঙ্গ : মহিলা	LMW4551263 ফটো উপলব্ধ
115 নাম : সন্ধ্যা ঘোষ স্বামীর নাম: রবীন্দ্রনাথ ঘোষ বাড়ির নং : 40 বয়স : 70 লিঙ্গ : মহিলা	WB/18/108/282040 ফটো উপলব্ধ	116 নাম : সত্যজিৎ ঘোষ পিতার নাম: রঞ্জিত ঘোষ বাড়ির নং : P-218 বয়স : 39 লিঙ্গ : পুরুষ	SCG0511576 ফটো উপলব্ধ	117 নাম : তরুন কান্তি ঘোষ পিতার নাম: পীয়ুস কান্তি ঘোষ বাড়ির নং : 485/23 বয়স : 57 লিঙ্গ : পুরুষ	LLH4155453 ফটো উপলব্ধ
118 নাম : মালবিকা ঘোষ স্বামীর নাম: তরুন কান্তি ঘোষ বাড়ির নং : 485/23 বয়স : 50 লিঙ্গ : মহিলা	LLH4155461 ফটো উপলব্ধ	119 নাম : কল্পক ঘোষ পিতার নাম: তরুন কান্তি ঘোষ বাড়ির নং : 485/23 বয়স : 28 লিঙ্গ : পুরুষ	SCG2907830 ফটো উপলব্ধ	120 নাম : সুবর্ণা ঘোষ পিতার নাম: বিশ্বজিৎ ঘোষ বাড়ির নং : P-2/89 বয়স : 28 লিঙ্গ : মহিলা	SCG2914562 ফটো উপলব্ধ

বিধানসভা নির্বাচনক্ষেত্রের নং, নাম : 150-যাদবপুর
ভাগ নং, নাম : 1-অজয়নগর (অংশ)

121 নাম : সন্ধ্যা ঘোষ স্বামীর নাম: অতুল বাড়ির নং : n0031 বয়স : 71 লিঙ্গ : মহিলা ফটো উপলব্ধ	WB/18/108/282321	122 নাম : অপূর্ব ঘোষ পিতার নাম: নির্মল বাড়ির নং : n0123 বয়স : 65 লিঙ্গ : পুরুষ ফটো উপলব্ধ	WB/18/108/282004	123 নাম : রবীন্দ্রনাথ ঘোষ পিতার নাম: কুমুদবন্ধু বাড়ির নং : n0124 বয়স : 76 লিঙ্গ : পুরুষ ফটো উপলব্ধ	WB/18/108/282597
124 নাম : বিশুজিৎ ঘোষ পিতার নাম: সন্তোষ চন্দ্র ঘোষ বাড়ির নং : P-2/89 বয়স : 54 লিঙ্গ : পুরুষ ফটো উপলব্ধ	WB/18/108/282555	125 নাম : বিশুজিৎ ঘোষ পিতার নাম: বাসু ঘোষ বাড়ির নং : 135/a বয়স : 27 লিঙ্গ : পুরুষ ফটো উপলব্ধ	SCG3000031	126 নাম : স্বপ্ন দাস পিতার নাম: সুধীর দাস বাড়ির নং : 43বী বয়স : 47 লিঙ্গ : পুরুষ ফটো উপলব্ধ	SCG3575719
127 নাম : সধিতা ঘোষ জোয়ারদার স্বামীর নাম: কুমারেশ জোয়ারদার বাড়ির নং : ১২১,১ ফ্লোর, ফ্লট-এ/২ বয়স : 49 লিঙ্গ : মহিলা ফটো উপলব্ধ	DKN3668407	128 নাম : মমতা চক্রবর্তী স্বামীর নাম: মৃগায় চক্রবর্তী বাড়ির নং : সি/৩১ বয়স : 45 লিঙ্গ : মহিলা ফটো উপলব্ধ	LMW4222048	129 নাম : মৃগায় চক্রবর্তী পিতার নাম: রামকৃষ্ণ চক্রবর্তী বাড়ির নং : সি/৩১ বয়স : 47 লিঙ্গ : পুরুষ ফটো উপলব্ধ	LMW1901305
130 নাম : শুভা চক্রবর্তী স্বামীর নাম: দুলাল চক্রবর্তী বাড়ির নং : 192B বয়স : 49 লিঙ্গ : মহিলা ফটো উপলব্ধ	LMW3788288	131 নাম : শিপ্রা চক্রবর্তী স্বামীর নাম: লালমোহন বাড়ির নং : n0099 বয়স : 67 লিঙ্গ : মহিলা ফটো উপলব্ধ	WB/18/108/282104	132 নাম : বাদল চক্রবর্তী পিতার নাম: বাসুদেব চক্রবর্তী বাড়ির নং : P-2/94 বয়স : 55 লিঙ্গ : পুরুষ ফটো উপলব্ধ	WB/18/108/282395
133 নাম : মহুয়া চক্রবর্তী পিতার নাম: রামকৃষ্ণ চক্রবর্তী বাড়ির নং : C/31 বয়স : 54 লিঙ্গ : মহিলা ফটো উপলব্ধ	SCG0506618	134 নাম : রবীন চক্রবর্তী পিতার নাম: বাসুদেব বাড়ির নং : n0063 বয়স : 58 লিঙ্গ : পুরুষ ফটো উপলব্ধ	WB/18/108/282404	135 নাম : অরুণা চক্রবর্তী স্বামীর নাম: রবীন চক্রবর্তী বাড়ির নং : 9-2/94 বয়স : 47 লিঙ্গ : মহিলা ফটো উপলব্ধ	SCG2323194
136 নাম : বিপ্লব চক্রবর্তী পিতার নাম: বাসুদেব বাড়ির নং : n0063 বয়স : 50 লিঙ্গ : পুরুষ ফটো উপলব্ধ	WB/18/108/282211	137 নাম : প্রিয়া চক্রবর্তী স্বামীর নাম: বিপ্লব চক্রবর্তী বাড়ির নং : P/2/94 বয়স : 46 লিঙ্গ : মহিলা ফটো উপলব্ধ	LMW4551321	138 নাম : বিদিশা চক্রবর্তী পিতার নাম: বাদল চক্রবর্তী বাড়ির নং : পী-2/94 বয়স : 26 লিঙ্গ : মহিলা ফটো উপলব্ধ	SCG3107620
139 নাম : সুদীপ্তা চক্রবর্তী পিতার নাম: দুলাল চক্রবর্তী বাড়ির নং : 168 বয়স : 25 লিঙ্গ : মহিলা ফটো উপলব্ধ	SCG3107646	140 নাম : হৃতিকা চক্রবর্তী পিতার নাম: রবীন চক্রবর্তী বাড়ির নং : P-2/94 বয়স : 28 লিঙ্গ : মহিলা ফটো উপলব্ধ	SCG2999498	141 নাম : পার্থিব চক্রবর্তী পিতার নাম: প্রদীপ চক্রবর্তী বাড়ির নং : 139/1 বয়স : 23 লিঙ্গ : পুরুষ ফটো উপলব্ধ	SCG3448040
142 নাম : অভিজিত চ্যাটার্জী পিতার নাম: সরজেন্দ্র মোহন চ্যাটার্জী বাড়ির নং : 97 বয়স : 60 লিঙ্গ : পুরুষ ফটো উপলব্ধ	SCG0511055	143 নাম : অনামিকা চ্যাটার্জী স্বামীর নাম: অভিজিত চ্যাটার্জী বাড়ির নং : 97 বয়স : 52 লিঙ্গ : মহিলা ফটো উপলব্ধ	LMW1912187	144 নাম : রঞ্জন চ্যাটার্জী পিতার নাম: রতন চ্যাটার্জী বাড়ির নং : 52 বয়স : 46 লিঙ্গ : পুরুষ ফটো উপলব্ধ	LMW1896190
145 নাম : অনন্যা চক্রবর্তী স্বামীর নাম: সুকুমার চক্রবর্তী বাড়ির নং : 52 বয়স : 48 লিঙ্গ : মহিলা ফটো উপলব্ধ	SCG2487783	146 নাম : জিতেন্দ্রনাথ চ্যাটার্জী মায়ের নাম: মাধুরী চ্যাটার্জী বাড়ির নং : 32 বয়স : 38 লিঙ্গ : পুরুষ ফটো উপলব্ধ	SCG1649714	147 নাম : রূপালী সরকার স্বামীর নাম: সোহু সরকার বাড়ির নং : 29 বয়স : 44 লিঙ্গ : মহিলা ফটো উপলব্ধ	LMW3785839
148 নাম : দ্বীজেন্দ্র নাথ চ্যাটার্জী পিতার নাম: হারাধন চ্যাটার্জী বাড়ির নং : 32 বয়স : 39 লিঙ্গ : পুরুষ ফটো উপলব্ধ	LMW3788171	149 নাম : গোরান্দা চ্যাটার্জী পিতার নাম: নিরোদ বাড়ির নং : n0032 বয়স : 75 লিঙ্গ : পুরুষ ফটো উপলব্ধ	WB/18/108/282069	150 নাম : সুমন চ্যাটার্জী পিতার নাম: গোরা চ্যাটার্জী বাড়ির নং : 85 বয়স : 42 লিঙ্গ : পুরুষ ফটো উপলব্ধ	LMW4553186

151 নাম : মাধুরী চ্যাটার্জী স্বামীর নাম: হারাধন বাড়ির নং : 32 বয়স : 64 লিঙ্গ : মহিলা	WB/18/108/282365	152 নাম : শুভাশিষ চৌধুরী পিতার নাম: শৈলেন্দ্র বাড়ির নং : n0105 বয়স : 63 লিঙ্গ : পুরুষ	WB/18/108/282522	153 নাম : দেবশীষ চৌধুরী পিতার নাম: শৈলেন্দ্র বাড়ির নং : n0105 বয়স : 57 লিঙ্গ : পুরুষ	WB/18/108/282543
154 নাম : স্নেহাশীষ চৌধুরী পিতার নাম: শৈলেন্দ্র বাড়ির নং : n0105 বয়স : 53 লিঙ্গ : পুরুষ	WB/18/108/282423	155 নাম : শুভা চৌধুরী স্বামীর নাম: শুভাশিষ বাড়ির নং : n0105 বয়স : 57 লিঙ্গ : মহিলা	WB/18/108/282446	156 নাম : অক্ষিতা চৌধুরী পিতার নাম: শুভাশিষ চৌধুরী বাড়ির নং : C-51 বয়স : 32 লিঙ্গ : মহিলা	SCG2323061
157 নাম : মমতা ভাণ্ডারী মায়ের নাম: কুন্ডা ভাণ্ডারী বাড়ির নং : 176এ বয়স : 34 লিঙ্গ : মহিলা	SCG3575164	158 নাম : মিতু চৌধুরী স্বামীর নাম: দেবশীষ বাড়ির নং : C/51 বয়স : 51 লিঙ্গ : মহিলা	LMW3786340	159 নাম : বীনা চৌধুরী পিতার নাম: পুলক চৌধুরী বাড়ির নং : n0416 বয়স : 44 লিঙ্গ : মহিলা	SCG1649623
160 নাম : সুধীর চৌধুরী পিতার নাম: পুলক চৌধুরী বাড়ির নং : 223 বয়স : 55 লিঙ্গ : পুরুষ	WB/18/108/282144	S 161 নাম : অরিন্দম রায় চৌধুরী পিতার নাম: অভিজিৎ রায় চৌধুরী বাড়ির নং : 358 বয়স : 27 লিঙ্গ : পুরুষ	RHQ2678324	S 162 নাম : অভিজিৎ রায় চৌধুরী পিতার নাম: মনীষ রায় চৌধুরী বাড়ির নং : 358 বয়স : 56 লিঙ্গ : পুরুষ	RHQ2652519
163 নাম : বাপ্পা চৌধুরী পিতার নাম: সুধীর চৌধুরী বাড়ির নং : ২২৩, অজয়নগর বয়স : 38 লিঙ্গ : পুরুষ	LMW4965927	164 নাম : সুভদ্রা চৌধুরী স্বামীর নাম: সুধীর বাড়ির নং : ২২৩, অজয়নগর ফাস্ট রোড বয়স : 53 লিঙ্গ : মহিলা	SCG3591880	165 নাম : কালি চৌধুরী স্বামীর নাম: সুধীর বাড়ির নং : ২২৩, অজয়নগর ফাস্ট রোড বয়স : 56 লিঙ্গ : মহিলা	SCG3591906
166 নাম : সুজিত কুমার জানা মায়ের নাম: সুজাতা জানা বাড়ির নং : n5185 বয়স : 26 লিঙ্গ : পুরুষ	SCG3317385	167 নাম : সূর্য কান্ত জানা পিতার নাম: নির্মল কুমার জানা বাড়ির নং : 76 বয়স : 25 লিঙ্গ : পুরুষ	SCG3319514	168 নাম : সুজাতা জানা অন্যান্য: মনোরঞ্জন বাড়ির নং : n0166 বয়স : 51 লিঙ্গ : মহিলা	WB/18/108/282593
169 নাম : শুরুরা জানা স্বামীর নাম: রবি জানা বাড়ির নং : 139 বয়স : 39 লিঙ্গ : মহিলা	LMW4966073	170 নাম : শশিহন্দ্র জানা পিতার নাম: হিরশচন্দ্র জানা বাড়ির নং : 14/1 বয়স : 59 লিঙ্গ : পুরুষ	LMW4860342	171 নাম : মধুমিতা জানা স্বামীর নাম: শশিহন্দ্র জানা বাড়ির নং : 14/1 বয়স : 53 লিঙ্গ : মহিলা	LMW0207324
172 নাম : নিবেদিতা জানা স্বামীর নাম: তারকনাথ জানা বাড়ির নং : 39 বয়স : 62 লিঙ্গ : মহিলা	LMW5034517	173 নাম : তারকনাথ জানা পিতার নাম: সুকুমার জানা বাড়ির নং : 39 বয়স : 61 লিঙ্গ : পুরুষ	LMW5034525	174 নাম : রতনবালা জানা স্বামীর নাম: সুকুমার জানা বাড়ির নং : 39 বয়স : 74 লিঙ্গ : মহিলা	SCG0510826
175 নাম : সুকুমার জানা পিতার নাম: পরান জানা বাড়ির নং : 39 বয়স : 84 লিঙ্গ : পুরুষ	SCG0510818	176 নাম : জ্যোৎস্না জানা স্বামীর নাম: নির্মল কুমার জানা বাড়ির নং : 76 বয়স : 55 লিঙ্গ : মহিলা	SCG1649490	177 নাম : নির্মল কুমার জানা পিতার নাম: গুণধর জানা বাড়ির নং : 76 বয়স : 56 লিঙ্গ : পুরুষ	SCG1649508
178 নাম : দেব কুমার জানা পিতার নাম: মনোরঞ্জন জানা বাড়ির নং : 398 বয়স : 32 লিঙ্গ : পুরুষ	SCG2385078	179 নাম : সুস্মিতা জানা পিতার নাম: তারকনাথ জানা বাড়ির নং : 39 বয়স : 30 লিঙ্গ : মহিলা	SCG2488260	180 নাম : কিরন জালান পিতার নাম: বিনয় কুমার জালান বাড়ির নং : 97 বয়স : 70 লিঙ্গ : মহিলা	SCG1866763

181 নাম : নেহা জালান পিতার নাম: বিনয় কুমার জালান বাড়ির নং : 97 বয়স : 42 লিঙ্গ : মহিলা	SCG1866771 ফটো উপলব্ধ	182 নাম : স্নিগ্ধা জোয়ারদার পিতার নাম: কুমারেশ জোয়ারদার বাড়ির নং : ১ ম ফ্লোর, ফ্লাট-এ/২ বয়স : 25 লিঙ্গ : মহিলা	XOY2361590 ফটো উপলব্ধ	183 নাম : নিশা ডুবে পিতার নাম: ত্রিভুবন ডুবে বাড়ির নং : 148 বয়স : 27 লিঙ্গ : মহিলা	SCG3107778 ফটো উপলব্ধ
184 নাম : গৌরী ত্রিপাঠী পিতার নাম: প্রনয় বাড়ির নং : n0164 বয়স : 58 লিঙ্গ : মহিলা	WB/18/108/282088 ফটো উপলব্ধ	185 নাম : মাধব ত্রিপাঠী পিতার নাম: বুদ্ধদেব বাড়ির নং : n0164 বয়স : 55 লিঙ্গ : পুরুষ	WB/18/108/282137 ফটো উপলব্ধ	186 নাম : স্মৃতি ত্রিপাঠী পিতার নাম: প্রনয় ত্রিপাঠী বাড়ির নং : 59A বয়স : 33 লিঙ্গ : মহিলা	SCG2488146 ফটো উপলব্ধ
187 নাম : অপু ত্রিপাঠী স্বামীর নাম: মাধব ত্রিপাঠী বাড়ির নং : 59 বয়স : 46 লিঙ্গ : মহিলা	LMW2116119 ফটো উপলব্ধ	188 নাম : প্রীতি ত্রিপাঠী পিতার নাম: প্রনয় ত্রিপাঠী বাড়ির নং : 59A বয়স : 38 লিঙ্গ : মহিলা	LMW4852430 ফটো উপলব্ধ	189 নাম : মনোরঞ্জন তালুকদার পিতার নাম: চিত্তাহরন তালুকদার বাড়ির নং : P/1/11 বয়স : 90 লিঙ্গ : পুরুষ	LMW4551636 ফটো উপলব্ধ
190 নাম : রীতা তালুকদার স্বামীর নাম: মনোরঞ্জন তালুকদার বাড়ির নং : P/1/11 বয়স : 73 লিঙ্গ : মহিলা	LMW4551644 ফটো উপলব্ধ	191 নাম : অশোক কুমার তালুকদার পিতার নাম: চিত্তাহরন তালুকদার বাড়ির নং : P/1/11 বয়স : 78 লিঙ্গ : পুরুষ	LMW4551669 ফটো উপলব্ধ	192 নাম : অনিমা তালুকদার স্বামীর নাম: অশোক কুমার তালুকদার বাড়ির নং : P/1/11 বয়স : 70 লিঙ্গ : মহিলা	LMW4551677 ফটো উপলব্ধ
193 নাম : শ্রুতি তালুকদার পিতার নাম: অশোক কুমার তালুকদার বাড়ির নং : P/1/11 বয়স : 37 লিঙ্গ : মহিলা	LMW4852513 ফটো উপলব্ধ	194 নাম : বেবি তিওয়ারী স্বামীর নাম: ধর্মেন্দ্র কুমার তিওয়ারী বাড়ির নং : ২/৮ বয়স : 44 লিঙ্গ : মহিলা	SCG3531399 ফটো উপলব্ধ	195 নাম : রাজীত দত্ত পিতার নাম: দীনোনাথ দত্ত বাড়ির নং : 32/এ বয়স : 23 লিঙ্গ : পুরুষ	SCG3449931 ফটো উপলব্ধ
196 নাম : রুমা দত্ত স্বামীর নাম: তাপস দত্ত বাড়ির নং : 197 বয়স : 52 লিঙ্গ : মহিলা	SCG3482486 ফটো উপলব্ধ	197 নাম : বাবুল দত্ত পিতার নাম: হরিপদ দত্ত বাড়ির নং : 107 বয়স : 64 লিঙ্গ : পুরুষ	LMW1906338 ফটো উপলব্ধ	198 নাম : রুম্পা দত্ত পিতার নাম: বাবুল দত্ত বাড়ির নং : 107 বয়স : 31 লিঙ্গ : মহিলা	SCG2487726 ফটো উপলব্ধ
199 নাম : আরতী দত্ত স্বামীর নাম: বাবুল দত্ত বাড়ির নং : 107 বয়স : 59 লিঙ্গ : মহিলা	LMW1906346 ফটো উপলব্ধ	200 নাম : কল্যাণী দত্ত স্বামীর নাম: গৌর কিশোর দত্ত বাড়ির নং : 196 বয়স : 75 লিঙ্গ : মহিলা	LMW1623735 ফটো উপলব্ধ	201 নাম : সমীরন দত্ত পিতার নাম: গৌরকিশোর দত্ত বাড়ির নং : 196 বয়স : 49 লিঙ্গ : পুরুষ	LMW1623750 ফটো উপলব্ধ
202 নাম : সঞ্চয়িতা দত্ত স্বামীর নাম: সমীর দত্ত বাড়ির নং : 22 বয়স : 40 লিঙ্গ : মহিলা	SCG0510727 ফটো উপলব্ধ	203 নাম : উদয় দত্ত পিতার নাম: প্রমথ নাথ দত্ত বাড়ির নং : 53 বয়স : 51 লিঙ্গ : পুরুষ	WB/33/222/342436 ফটো উপলব্ধ	204 নাম : জ্যোত্স্না দত্ত স্বামীর নাম: রামচন্দ্র বাড়ির নং : n0028 বয়স : 76 লিঙ্গ : মহিলা	WB/18/108/282095 ফটো উপলব্ধ
205 নাম : সমীর দত্ত পিতার নাম: রাম চন্দ্র দত্ত বাড়ির নং : 22 বয়স : 49 লিঙ্গ : পুরুষ	LMW0537092 ফটো উপলব্ধ	206 নাম : দিলীপ দত্ত পিতার নাম: রাজেন্দ্র বাড়ির নং : n0007 বয়স : 65 লিঙ্গ : পুরুষ	WB/18/108/282338 ফটো উপলব্ধ	207 নাম : দীপক দত্ত পিতার নাম: রাজেন্দ্র বাড়ির নং : n0007 বয়স : 63 লিঙ্গ : পুরুষ	WB/18/108/282508 ফটো উপলব্ধ
208 নাম : রীমা দত্ত স্বামীর নাম: দিলীপ বাড়ির নং : n0007 বয়স : 58 লিঙ্গ : মহিলা	WB/18/108/282467 ফটো উপলব্ধ	209 নাম : পদক কুমার দত্ত পিতার নাম: রাজেন্দ্র দত্ত বাড়ির নং : n0007 বয়স : 54 লিঙ্গ : পুরুষ	WB/18/108/282309 ফটো উপলব্ধ	210 নাম : শম্পা দত্ত স্বামীর নাম: পদক দত্ত বাড়ির নং : n0007 বয়স : 50 লিঙ্গ : মহিলা	LMW3788205 ফটো উপলব্ধ

211 নাম : রুপসা দত্ত পিতার নাম: দিলিপ দত্ত বাড়ির নং : 27 বয়স : 30 লিঙ্গ : মহিলা	SCG2487718 ফটো উপলব্ধ	212 নাম : সোমতীর্থা দত্ত পিতার নাম: পদক কুমার দত্ত বাড়ির নং : 27, বয়স : 20 লিঙ্গ : মহিলা	SCG3634094 ফটো উপলব্ধ	213 নাম : পঙ্কু দত্ত পিতার নাম: হরিপদ দত্ত বাড়ির নং : n0176 বয়স : 51 লিঙ্গ : পুরুষ	SCG0507053 ফটো উপলব্ধ
214 নাম : হীরেন দত্ত পিতার নাম: নরেন্দ্রনাথ বাড়ির নং : n0194 বয়স : 69 লিঙ্গ : পুরুষ	WB/18/108/282034 ফটো উপলব্ধ	215 নাম : আরতী দত্ত স্বামীর নাম: হীরেন বাড়ির নং : n0194 বয়স : 63 লিঙ্গ : মহিলা	WB/18/108/282335 ফটো উপলব্ধ	216 নাম : দেবশীষ দত্ত পিতার নাম: হিরেন্দ্র নাথ দত্ত বাড়ির নং : n0194 বয়স : 47 লিঙ্গ : পুরুষ	LMW3788106 ফটো উপলব্ধ
217 নাম : পুষ্প দত্ত স্বামীর নাম: অজিত দত্ত বাড়ির নং : 35 বয়স : 88 লিঙ্গ : মহিলা	LMW3189982 ফটো উপলব্ধ	218 নাম : অরিন্দ্র দত্ত পিতার নাম: দিলীপ দত্ত বাড়ির নং : 27 বয়স : 27 লিঙ্গ : পুরুষ	SCG3315637 ফটো উপলব্ধ	219 নাম : রঞ্জিতা দত্ত স্বামীর নাম: দীননাথ দত্ত বাড়ির নং : 32/এ বয়স : 56 লিঙ্গ : মহিলা	LMW5034533 ফটো উপলব্ধ
220 নাম : দীনোনাথ দত্ত পিতার নাম: গুণিনাথ দত্ত বাড়ির নং : 32A বয়স : 57 লিঙ্গ : পুরুষ	LMW5034491 ফটো উপলব্ধ	221 নাম : অঞ্জনা দত্ত কর্মকার স্বামীর নাম: সমিরন দত্ত বাড়ির নং : 196 বয়স : 38 লিঙ্গ : মহিলা	SCG3107679 ফটো উপলব্ধ	222 নাম : অসীম দত্ত বনিক পিতার নাম: হরিমোহন দত্ত বনিক বাড়ির নং : ১২ বয়স : 64 লিঙ্গ : পুরুষ	SCG3531001 ফটো উপলব্ধ
223 নাম : সৈকত দত্ত মজুমদার পিতার নাম: বিজেন্দ্র চন্দ্র দত্ত মজুমদার বাড়ির নং : C-38A বয়স : 51 লিঙ্গ : পুরুষ	TP/01/018/048294 ফটো উপলব্ধ	224 নাম : দোলা দত্ত মজুমদার স্বামীর নাম: সৈকত দত্ত মজুমদার বাড়ির নং : C-38A বয়স : 48 লিঙ্গ : মহিলা	LMW1860311 ফটো উপলব্ধ	225 নাম : বিনয় কুমার দুলাল পিতার নাম: মহাবীর প্রসাদ দুলাল বাড়ির নং : 97 বয়স : 44 লিঙ্গ : পুরুষ	SCG1866755 ফটো উপলব্ধ
226 নাম : কমল কুমার দাধিচ পিতার নাম: চন্দ্রিমল দাধিচ বাড়ির নং : 72 বয়স : 64 লিঙ্গ : পুরুষ	SCG1866987 ফটো উপলব্ধ	227 নাম : সন্তোষী দাধিচ স্বামীর নাম: কমল কুমার দাধিচ বাড়ির নং : 72 বয়স : 51 লিঙ্গ : মহিলা	SCG1866995 ফটো উপলব্ধ	228 নাম : নিতাই দাস পিতার নাম: অনাথবন্ধু বাড়ির নং : n0001 বয়স : 55 লিঙ্গ : পুরুষ	WB/18/108/282568 ফটো উপলব্ধ
229 নাম : অনিমা দাস স্বামীর নাম: নিতাই দাস বাড়ির নং : 13 বয়স : 55 লিঙ্গ : মহিলা	SCG2687242 ফটো উপলব্ধ	230 নাম : সৌরভ দাস পিতার নাম: শিবু প্রসাদ দাস বাড়ির নং : 175 বয়স : 32 লিঙ্গ : পুরুষ	SCG2487940 ফটো উপলব্ধ	231 নাম : রাধাবল্লভ দাস পিতার নাম: ঠাকুরদাস বাড়ির নং : n0034 বয়স : 68 লিঙ্গ : পুরুষ	WB/18/108/282507 ফটো উপলব্ধ
232 নাম : নির্মালা দাস স্বামীর নাম: রাধাবল্লভ দাস বাড়ির নং : 19 বয়স : 60 লিঙ্গ : মহিলা	LMW0539858 ফটো উপলব্ধ	233 নাম : সুরজিৎ দাস পিতার নাম: রাধাবল্লভ দাস বাড়ির নং : n0034 বয়স : 45 লিঙ্গ : পুরুষ	LMW2123560 ফটো উপলব্ধ	234 নাম : দিলিপ সাহা পিতার নাম: গিরেন্দ্র বাড়ির নং : n0034 বয়স : 62 লিঙ্গ : পুরুষ	WB/18/108/282148 ফটো উপলব্ধ
235 নাম : সম্পা দাস স্বামীর নাম: জ্যোতিষ দাস বাড়ির নং : 138 বয়স : 42 লিঙ্গ : মহিলা	LMW4966040 ফটো উপলব্ধ	236 নাম : সোমনাথ দাস পিতার নাম: সতোশ বাড়ির নং : C/59 বয়স : 66 লিঙ্গ : পুরুষ	WB/18/108/282186 ফটো উপলব্ধ	237 নাম : গোবিন্দ দাস পিতার নাম: শম্ভু বাড়ির নং : n0005 বয়স : 63 লিঙ্গ : পুরুষ	WB/18/108/282158 ফটো উপলব্ধ
238 নাম : মনোতোষ দাস পিতার নাম: মনি দাস বাড়ির নং : n0171 বয়স : 46 লিঙ্গ : পুরুষ	LMW3786480 ফটো উপলব্ধ	239 নাম : পরিতোষ দাস পিতার নাম: গোলক বিহারী দাস বাড়ির নং : 1A বয়স : 38 লিঙ্গ : পুরুষ	LMW4860326 ফটো উপলব্ধ	240 নাম : গুরুদাস স্বামীর নাম: দুলাল দাস বাড়ির নং : 26 বয়স : 44 লিঙ্গ : মহিলা	LMW3190436 ফটো উপলব্ধ

বিধানসভা নির্বাচনক্ষেত্রের নং, নাম : 150-যাদবপুর
ভাগ নং, নাম : 1-অজয়নগর (অংশ)

241	WB/23/151/108899	নাম : বাবলু দাস পিতার নাম: অবন্তি কুমার দাস বাড়ির নং : 133A বয়স : 62 লিঙ্গ : পুরুষ	ফটো উপলব্ধ	242	WB/23/151/108901	নাম : চিত্রা দাস স্বামীর নাম: বাবলু দাস বাড়ির নং : 133A বয়স : 54 লিঙ্গ : মহিলা	ফটো উপলব্ধ	243	SCG3634136	নাম : সায়ন্তন দাস পিতার নাম: বাবলু দাস বাড়ির নং : 133এ বয়স : 20 লিঙ্গ : পুরুষ	ফটো উপলব্ধ
244	LMW4852406	নাম : বিক্রমাদিত্য দাস পিতার নাম: জয়দেব দাস বাড়ির নং : 16 বয়স : 39 লিঙ্গ : পুরুষ	ফটো উপলব্ধ	245	LMW4860359	নাম : যমুনা দাস স্বামীর নাম: পিঙ্কু দাস বাড়ির নং : 19A বয়স : 40 লিঙ্গ : মহিলা	ফটো উপলব্ধ	246	LMW4860391	নাম : পূর্ণেন্দু দাস পিতার নাম: প্রতাপ দাস বাড়ির নং : P/1 বয়স : 38 লিঙ্গ : পুরুষ	ফটো উপলব্ধ
247	LMW4965885	নাম : বিশ্বজিৎ দাস পিতার নাম: গোপাল দাস বাড়ির নং : 9 বয়স : 37 লিঙ্গ : পুরুষ	ফটো উপলব্ধ	248	LMW4965893	নাম : তাপস দাস পিতার নাম: গোপাল দাস বাড়ির নং : 9 বয়স : 37 লিঙ্গ : পুরুষ	ফটো উপলব্ধ	249	LMW5034459	নাম : সবিতা দাস স্বামীর নাম: কার্তিক দাস বাড়ির নং : 4 বয়স : 56 লিঙ্গ : মহিলা	ফটো উপলব্ধ
250	LMW5034467	নাম : কার্তিক দাস পিতার নাম: জ্যোতেন্দ্র চন্দ্র দাস বাড়ির নং : 4 বয়স : 61 লিঙ্গ : পুরুষ	ফটো উপলব্ধ	251	GST1455138	নাম : বিশ্বেশ্বর দাস পিতার নাম: শিশুরঞ্জন দাস বাড়ির নং : 32 বয়স : 48 লিঙ্গ : পুরুষ	ফটো উপলব্ধ	252	LMW5034541	নাম : গোপাল দাস পিতার নাম: তারক দাস বাড়ির নং : 9 বয়স : 64 লিঙ্গ : পুরুষ	ফটো উপলব্ধ
253	SCG0510644	নাম : রুমা দাস স্বামীর নাম: বাবু দাস বাড়ির নং : 12 বয়স : 51 লিঙ্গ : মহিলা	ফটো উপলব্ধ	254	SCG0511550	নাম : রাধা দাস স্বামীর নাম: নির্মল কুমার দাস বাড়ির নং : C/61 বয়স : 37 লিঙ্গ : মহিলা	ফটো উপলব্ধ	255	ZYR1545169	নাম : বুলি মজুমদার স্বামীর নাম: সমীর কুমার মজুমদার বাড়ির নং : 22 বয়স : 64 লিঙ্গ : মহিলা	ফটো উপলব্ধ
256	SCG0511287	নাম : অপর্ণা দাস স্বামীর নাম: মনোতোষ দাস বাড়ির নং : 220 বয়স : 40 লিঙ্গ : মহিলা	ফটো উপলব্ধ	257	SCG0511451	নাম : অঞ্জনা দাস স্বামীর নাম: প্রানকৃষ্ণ দাস বাড়ির নং : C/10 বয়স : 70 লিঙ্গ : মহিলা	ফটো উপলব্ধ	258	SCG0511428	নাম : প্রানকৃষ্ণ দাস পিতার নাম: অবিনাশ চন্দ্র দাস বাড়ির নং : C/10 বয়স : 77 লিঙ্গ : পুরুষ	ফটো উপলব্ধ
259	SCG0511444	নাম : প্রসেনজিত দাস পিতার নাম: প্রানকৃষ্ণ দাস বাড়ির নং : C/10 বয়স : 38 লিঙ্গ : পুরুষ	ফটো উপলব্ধ	260	SCG1485572	নাম : জ্যোত্স্না দাস স্বামীর নাম: পরিমল দাস বাড়ির নং : 66A বয়স : 54 লিঙ্গ : মহিলা	ফটো উপলব্ধ	261	SCG1485606	নাম : পরিমল দাস পিতার নাম: রাজেন্দ্র নাথ দাস বাড়ির নং : 66A বয়স : 58 লিঙ্গ : পুরুষ	ফটো উপলব্ধ
262	SCG1649078	নাম : পূর্ণিমা দাস স্বামীর নাম: মানিক দাস বাড়ির নং : 24 বিবেকানন্দ পার্ক বয়স : 50 লিঙ্গ : মহিলা	ফটো উপলব্ধ	263	SCG2687267	নাম : প্রিয়ান্বিতা দাস মন্ডল স্বামীর নাম: সুরজিৎ মন্ডল বাড়ির নং : 1/52 এ বয়স : 29 লিঙ্গ : মহিলা	ফটো উপলব্ধ	264	SCG1866177	নাম : অনিতা দাস পিতার নাম: অনুপ দাস বাড়ির নং : 65 বয়স : 36 লিঙ্গ : মহিলা	ফটো উপলব্ধ
265	LMW1899210	নাম : লক্ষ্মী রানী দাস পিতার নাম: হরি মোহন দাস বাড়ির নং : 65 বয়স : 74 লিঙ্গ : মহিলা	ফটো উপলব্ধ	266	LMW1900596	নাম : সুনীল দাস পিতার নাম: হরি মোহন দাস বাড়ির নং : 65 বয়স : 68 লিঙ্গ : পুরুষ	ফটো উপলব্ধ	267	SCG1649144	নাম : গোবিন্দ দাস পিতার নাম: গৌরাজ চন্দ্র দাস বাড়ির নং : 138 বয়স : 39 লিঙ্গ : পুরুষ	ফটো উপলব্ধ
268	SCG1649201	নাম : শিখা দাস স্বামীর নাম: সুরত দাস বাড়ির নং : 41 বয়স : 44 লিঙ্গ : মহিলা	ফটো উপলব্ধ	269	SCG1649482	নাম : রীতায়ন দাস পিতার নাম: রত্নেশ্বর দাস বাড়ির নং : 44 বয়স : 34 লিঙ্গ : পুরুষ	ফটো উপলব্ধ	270	SCG1866201	নাম : রাহুল দাস পিতার নাম: সত্য রঞ্জন দাস বাড়ির নং : 219 বয়স : 39 লিঙ্গ : পুরুষ	ফটো উপলব্ধ

271 নাম : বিশ্বজিৎ দাস পিতার নাম: লক্ষীকান্ত দাস বাড়ির নং : 33/A বয়স : 52 লিঙ্গ : পুরুষ	WB/18/108/144503	ফটো উপলব্ধ	272 নাম : রিঙ্কু দাস স্বামীর নাম: বিশ্বজিৎ দাস বাড়ির নং : 33/A বয়স : 36 লিঙ্গ : মহিলা	SCG2687275	ফটো উপলব্ধ	273 নাম : পুষ্প রানী দাস স্বামীর নাম: লক্ষী কান্ত দাস বাড়ির নং : 33A বয়স : 79 লিঙ্গ : মহিলা	WB/18/108/144498	ফটো উপলব্ধ
274 নাম : পৌমিতা দাস পিতার নাম: তপন কুমার দাস বাড়ির নং : C/41 বয়স : 32 লিঙ্গ : মহিলা	SCG2382059	ফটো উপলব্ধ	275 নাম : বাবাই দাস পিতার নাম: শান্তি রঞ্জন দাস বাড়ির নং : 73 বয়স : 33 লিঙ্গ : পুরুষ	SCG2383990	ফটো উপলব্ধ	276 নাম : রবীন দাস পিতার নাম: রাকেশ দাস বাড়ির নং : 183/A বয়স : 30 লিঙ্গ : পুরুষ	SCG2488179	ফটো উপলব্ধ
277 নাম : শিবানী চ্যাটার্জী স্বামীর নাম: রবিন দাস বাড়ির নং : 183/এ বয়স : 27 লিঙ্গ : মহিলা	SCG3658457	ফটো উপলব্ধ	278 নাম : পিয়ালী দাস পিতার নাম: শঙ্কর দাস বাড়ির নং : 73 বয়স : 30 লিঙ্গ : মহিলা	SCG2488278	ফটো উপলব্ধ	279 নাম : সুস্মিতা দাস পিতার নাম: বাবলু দাস বাড়ির নং : 133 A বয়স : 30 লিঙ্গ : মহিলা	SCG2576833	ফটো উপলব্ধ
280 নাম : সোমনাথ দাস মায়ের নাম: সন্ধ্যা দাস বাড়ির নং : 352 বয়স : 47 লিঙ্গ : পুরুষ	SCG2687135	ফটো উপলব্ধ	281 নাম : মাস্তু দাস স্বামীর নাম: সুবীর দাস বাড়ির নং : p-1 বয়স : 40 লিঙ্গ : মহিলা	SCG2852150	ফটো উপলব্ধ	282 নাম : হেমন্ত দাস পিতার নাম: হরি মোহন দাস বাড়ির নং : 76 বয়স : 63 লিঙ্গ : পুরুষ	SCG1866185	ফটো উপলব্ধ
283 নাম : কবিতা দাস পিতার নাম: হেমন্ত দাস বাড়ির নং : 65এ বয়স : 63 লিঙ্গ : মহিলা	LMW1890524	ফটো উপলব্ধ	284 নাম : সুমন্ত দাস পিতার নাম: হেমন্ত দাস বাড়ির নং : 76 বয়স : 33 লিঙ্গ : পুরুষ	SCG2130680	ফটো উপলব্ধ	285 নাম : মহাদেব দাস পিতার নাম: হেমন্ত দাস বাড়ির নং : 65এ বয়স : 30 লিঙ্গ : পুরুষ	SCG2487908	ফটো উপলব্ধ
286 নাম : পল্লবী দাস প্রামাণিক স্বামীর নাম: মহাদেব প্রামাণিক বাড়ির নং : 65এ বয়স : 21 লিঙ্গ : মহিলা	SCG3609120	ফটো উপলব্ধ	287 নাম : প্রিয়া দাস পিতার নাম: পরিমল দাস বাড়ির নং : 66A বয়স : 36 লিঙ্গ : মহিলা	SCG1485580	ফটো উপলব্ধ	288 নাম : গোপীনাথ দাস পিতার নাম: ফণীভূষণ দাস বাড়ির নং : 208 বয়স : 61 লিঙ্গ : পুরুষ	SCG2985612	ফটো উপলব্ধ
289 নাম : অভিজিৎ দাস পিতার নাম: গোপীনাথ দাস বাড়ির নং : 208 বয়স : 27 লিঙ্গ : পুরুষ	SCG2985620	ফটো উপলব্ধ	290 নাম : অনিতা দাস স্বামীর নাম: গোপীনাথ দাস বাড়ির নং : 208 বয়স : 50 লিঙ্গ : মহিলা	SCG2985760	ফটো উপলব্ধ	291 নাম : দ্রুপদী দাস স্বামীর নাম: নিবারন দাস বাড়ির নং : 5/2 বয়স : 57 লিঙ্গ : মহিলা	SCG3012275	ফটো উপলব্ধ
292 নাম : সুনন্দা দাস স্বামীর নাম: সত্যেশ চন্দ্র দাস বাড়ির নং : C-59 বয়স : 86 লিঙ্গ : মহিলা	WB/18/108/282185	ফটো উপলব্ধ	293 নাম : মীনা দাস স্বামীর নাম: গোলক বিহারী দাস বাড়ির নং : 1A বয়স : 63 লিঙ্গ : মহিলা	WB/18/108/282505	ফটো উপলব্ধ	294 নাম : গৌরব সাহা পিতার নাম: গোপাল সাহা বাড়ির নং : 21 অজয়নগর বয়স : 21 লিঙ্গ : পুরুষ	SCG3650744	ফটো উপলব্ধ
295 নাম : খোকন দাস পিতার নাম: মনোমুদ্র বাড়ির নং : n0008 বয়স : 63 লিঙ্গ : পুরুষ	WB/18/108/282266	ফটো উপলব্ধ	296 নাম : দুলাল দাস পিতার নাম: মনোমুদ্র বাড়ির নং : n0008 বয়স : 58 লিঙ্গ : পুরুষ	WB/18/108/282300	ফটো উপলব্ধ	297 নাম : তুষ্টি দাস স্বামীর নাম: খোকন বাড়ির নং : n0008 বয়স : 59 লিঙ্গ : মহিলা	WB/18/108/282265	ফটো উপলব্ধ
298 নাম : অভিজিৎ বিশ্বাস পিতার নাম: গনেশ বিশ্বাস বাড়ির নং : 69 বয়স : 45 লিঙ্গ : পুরুষ	LMW4551768	ফটো উপলব্ধ	299 নাম : শিশুরঞ্জন দাস পিতার নাম: সদাচরন দাস বাড়ির নং : 32 বয়স : 66 লিঙ্গ : পুরুষ	LMW1908912	ফটো উপলব্ধ	300 নাম : মনিকা দাস স্বামীর নাম: শিশুরঞ্জন বাড়ির নং : n0019 বয়স : 66 লিঙ্গ : মহিলা	LMW3786027	ফটো উপলব্ধ

বিধানসভা নির্বাচনক্ষেত্রের নং, নাম : 150-যাদবপুর
ভাগ নং, নাম : 1-অজয়নগর (অংশ)

301 নাম : রঞ্জীত দাস পিতার নাম: শিশুরঞ্জন বাড়ির নং : n0019 বয়স : 44 লিঙ্গ : পুরুষ	LMW2120863 ফটো উপলব্ধ	302 নাম : জয়দেব দাস পিতার নাম: বঙ্কিম বাড়ির নং : n0042 বয়স : 68 লিঙ্গ : পুরুষ	WB/18/108/282581 ফটো উপলব্ধ	303 নাম : দোলন দাস পিতার নাম: জয়দেব দাস বাড়ির নং : 16 বয়স : 31 লিঙ্গ : পুরুষ	SCG2488021 ফটো উপলব্ধ
304 নাম : সন্ধ্যা দাস স্বামীর নাম: জয়দেব বাড়ির নং : n0042 বয়স : 58 লিঙ্গ : মহিলা	WB/18/108/282582 ফটো উপলব্ধ	305 নাম : কাকুলী দাস পিতার নাম: দীনেশ দাস বাড়ির নং : 195 বয়স : 47 লিঙ্গ : মহিলা	LMW4551412 ফটো উপলব্ধ	306 নাম : মায়াদাস স্বামীর নাম: দীনেশ বাড়ির নং : n0038 বয়স : 66 লিঙ্গ : মহিলা	WB/18/108/282189 ফটো উপলব্ধ
307 নাম : পিকু দাস পিতার নাম: দীনেশ বাড়ির নং : n0038 বয়স : 52 লিঙ্গ : পুরুষ	WB/18/108/282490 ফটো উপলব্ধ	308 নাম : রীতা দাস স্বামীর নাম: শংকর বাড়ির নং : n0115 বয়স : 56 লিঙ্গ : মহিলা	WB/18/108/282484 ফটো উপলব্ধ	309 নাম : সঞ্জু সাউ স্বামীর নাম: অশোক সাউ বাড়ির নং : 12 বী বয়স : 50 লিঙ্গ : মহিলা	SCG3555760 ফটো উপলব্ধ
310 নাম : অমল হালদার পিতার নাম: বিষ্ণুপদ হালদার বাড়ির নং : 143 বয়স : 73 লিঙ্গ : পুরুষ	WB/18/108/282224 ফটো উপলব্ধ	311 নাম : বাবু দাস পিতার নাম: মনোজ দাস বাড়ির নং : 12 বয়স : 53 লিঙ্গ : পুরুষ	WB/18/108/282585 ফটো উপলব্ধ	312 নাম : শ্রেয়া দত্ত পিতার নাম: শিবসেন কুমার দত্ত বাড়ির নং : 173/এ বয়স : 27 লিঙ্গ : মহিলা	ZRQ1748706 ফটো উপলব্ধ
313 নাম : শ্রাবণী দাস পিতার নাম: সত্যেন্দ্র চন্দ্র দাস বাড়ির নং : সী-59 বয়স : 57 লিঙ্গ : মহিলা	SCG3129756 ফটো উপলব্ধ	314 নাম : স্বপ্না দাস স্বামীর নাম: শান্তি রঞ্জন দাস বাড়ির নং : 73 বয়স : 58 লিঙ্গ : মহিলা	WB/18/108/282313 ফটো উপলব্ধ	315 নাম : বিউটি দাস পিতার নাম: গোবিন্দ চন্দ্র দাস বাড়ির নং : 206 বয়স : 35 লিঙ্গ : মহিলা	SCG2028389 ফটো উপলব্ধ
316 নাম : দীপময় দাস পিতার নাম: সুব্রত দাস বাড়ির নং : 41A বয়স : 34 লিঙ্গ : পুরুষ	SCG2914539 ফটো উপলব্ধ	317 নাম : শিপ্রা দাস স্বামীর নাম: সুব্রত দাস বাড়ির নং : 41A বয়স : 62 লিঙ্গ : মহিলা	SCG2914547 ফটো উপলব্ধ	318 নাম : পার্থপ্রতিম দাস পিতার নাম: প্রানকৃষ্ণ দাস বাড়ির নং : C/10 বয়স : 45 লিঙ্গ : পুরুষ	SCG0511436 ফটো উপলব্ধ
319 নাম : পৌরী দাস স্বামীর নাম: হিরালাল দাস বাড়ির নং : 64/B বয়স : 76 লিঙ্গ : মহিলা	WB/23/151/300782 ফটো উপলব্ধ	320 নাম : তপন দাস পিতার নাম: মনিমোহন বাড়ির নং : n0102 বয়স : 63 লিঙ্গ : পুরুষ	WB/18/108/282145 ফটো উপলব্ধ	321 নাম : চন্দনা দাস স্বামীর নাম: তপন দাস বাড়ির নং : n0102 বয়স : 56 লিঙ্গ : মহিলা	WB/18/108/282146 ফটো উপলব্ধ
322 নাম : তমাল দাস পিতার নাম: তাপস দাস বাড়ির নং : n0104 বয়স : 42 লিঙ্গ : পুরুষ	LMW3788015 ফটো উপলব্ধ	323 নাম : দিপালি দাস পিতার নাম: ধীরেন্দ্র বাড়ির নং : n0077 বয়স : 53 লিঙ্গ : মহিলা	WB/18/108/282295 ফটো উপলব্ধ	324 নাম : গোপাল দাস পিতার নাম: ধীরেন্দ্র বাড়ির নং : n0077 বয়স : 50 লিঙ্গ : পুরুষ	WB/18/108/282492 ফটো উপলব্ধ
325 নাম : বাসুদেব দাস পিতার নাম: কালিপদ দাস বাড়ির নং : 52 বয়স : 43 লিঙ্গ : পুরুষ	SCG2958569 ফটো উপলব্ধ	326 নাম : সুপর্ণা দাস স্বামীর নাম: বিশ্বজিৎ দাস বাড়ির নং : 19 বয়স : 30 লিঙ্গ : মহিলা	SCG2927499 ফটো উপলব্ধ	327 নাম : সুবল দাস পিতার নাম: হরলাল বাড়ির নং : n0083 বয়স : 61 লিঙ্গ : পুরুষ	WB/18/108/282331 ফটো উপলব্ধ
328 নাম : সরস্বতী দাস স্বামীর নাম: সুবল বাড়ির নং : n0083 বয়স : 55 লিঙ্গ : মহিলা	WB/18/108/282342 ফটো উপলব্ধ	329 নাম : সবিতা হালদার স্বামীর নাম: অমল হালদার বাড়ির নং : n0137 বয়স : 61 লিঙ্গ : মহিলা	WB/18/108/282291 ফটো উপলব্ধ	330 নাম : লীলা দাস স্বামীর নাম: বলরাম বাড়ির নং : n0050 বয়স : 69 লিঙ্গ : মহিলা	WB/18/108/282318 ফটো উপলব্ধ

বিধানসভা নির্বাচনক্ষেত্রের নং, নাম : 150-যাদবপুর
ভাগ নং, নাম : 1-অজয়নগর (অংশ)

331	DNT1618123	নাম : শ্রীকান্ত দাস পিতার নাম: ভগীরথ দাস বাড়ির নং : 2/21 বয়স : 61 লিঙ্গ : পুরুষ	ফটো উপলব্ধ	332	SCG3015427	নাম : উষা দাস স্বামীর নাম: গোপাল দাস বাড়ির নং : 6/10 বয়স : 46 লিঙ্গ : মহিলা	ফটো উপলব্ধ	333	LMW1907443	নাম : জ্যোতিষচন্দ্র দাস পিতার নাম: সহদেব দাস বাড়ির নং : 138 বয়স : 53 লিঙ্গ : পুরুষ	ফটো উপলব্ধ
334	SCG3319878	নাম : পূজা দাস স্বামীর নাম: পলাশ দাস বাড়ির নং : 41 বয়স : 24 লিঙ্গ : মহিলা	ফটো উপলব্ধ	335	LMW1895937	নাম : পৌতম দাস পিতার নাম: হরিমোহন দাস বাড়ির নং : 55 বয়স : 69 লিঙ্গ : পুরুষ	ফটো উপলব্ধ	336	SCG3075348	নাম : রিপন দাস পিতার নাম: শঙ্কর দাস বাড়ির নং : 1/21 বয়স : 41 লিঙ্গ : পুরুষ	ফটো উপলব্ধ
337	WB/18/108/282218	নাম : স্বপ্না দাস স্বামীর নাম: বিমল দাস বাড়ির নং : P/1 বয়স : 71 লিঙ্গ : মহিলা	ফটো উপলব্ধ	338	WB/18/108/282431	নাম : মীরা দাস স্বামীর নাম: প্রতাপ বাড়ির নং : n0073 বয়স : 60 লিঙ্গ : মহিলা	ফটো উপলব্ধ	339	LMW2100246	নাম : দিপালী দাস পিতার নাম: প্রতাপ বাড়ির নং : n0073 বয়স : 43 লিঙ্গ : মহিলা	ফটো উপলব্ধ
340	LMW2104305	নাম : সুবীর দাস মায়ের নাম: স্বপ্না বাড়ির নং : n0073 বয়স : 45 লিঙ্গ : পুরুষ	ফটো উপলব্ধ	341	LMW4222105	নাম : মিলি দাস স্বামীর নাম: গোবিন্দ দাস বাড়ির নং : 64 বয়স : 47 লিঙ্গ : মহিলা	ফটো উপলব্ধ	342	SCG3231008	নাম : গৌরচন্দ্র দাস পিতার নাম: অনাথবন্ধু বাড়ির নং : 175 বয়স : 57 লিঙ্গ : পুরুষ	ফটো উপলব্ধ
343	LMW2106938	নাম : গীতা দাস স্বামীর নাম: সুরেশ বাড়ির নং : n0147 বয়স : 67 লিঙ্গ : মহিলা	ফটো উপলব্ধ	344	SCG3446713	নাম : প্রীতম কুমার দাস পিতার নাম: নিতাই চন্দ্র দাস বাড়ির নং : 13 বয়স : 26 লিঙ্গ : পুরুষ	ফটো উপলব্ধ	345	SCG3429156	নাম : মনোজ দাস পিতার নাম: নারায়ণ বাড়ির নং : 358 বয়স : 54 লিঙ্গ : পুরুষ	ফটো উপলব্ধ
346	SCG3444072	নাম : অসিত কুমার দাস মায়ের নাম: নির্মল দাস বাড়ির নং : 43এ বয়স : 59 লিঙ্গ : পুরুষ	ফটো উপলব্ধ	347	SCG3447117	নাম : সঞ্জুক্তা দাস পিতার নাম: নিরেন্দ্র রঞ্জন ঘোষ বাড়ির নং : 43এ বয়স : 53 লিঙ্গ : মহিলা	ফটো উপলব্ধ	348	SCG3326733	নাম : রুপাশ্রী দাস স্বামীর নাম: তাপস বাড়ির নং : n0104 বয়স : 71 লিঙ্গ : মহিলা	ফটো উপলব্ধ
349	SCG3152360	নাম : গোপাল দাস পিতার নাম: হরি পদ দাস বাড়ির নং : 64 বয়স : 58 লিঙ্গ : পুরুষ	ফটো উপলব্ধ	350	LMW3786019	নাম : ডালিয়া দাস স্বামীর নাম: গোপাল দাস বাড়ির নং : 64 বয়স : 50 লিঙ্গ : মহিলা	ফটো উপলব্ধ	351	SCG3229887	নাম : অশোক দাস পিতার নাম: লক্ষীকান্ত দাস বাড়ির নং : 33/এ বয়স : 54 লিঙ্গ : পুরুষ	ফটো উপলব্ধ
352	SCG3229366	নাম : রুমা দাস স্বামীর নাম: গোবিন্দ দাস বাড়ির নং : 206 বয়স : 54 লিঙ্গ : মহিলা	ফটো উপলব্ধ	353	SCG3401635	নাম : পৌরাজ দাস পিতার নাম: প্রকাশ চন্দ্র দাস বাড়ির নং : সী-44 বয়স : 81 লিঙ্গ : পুরুষ	ফটো উপলব্ধ	354	SCG2576841	নাম : পিউ দাস পিতার নাম: মনোজ দাস বাড়ির নং : 358 বয়স : 30 লিঙ্গ : মহিলা	ফটো উপলব্ধ
355	LMW3667599	নাম : রিঙ্কু দাস স্বামীর নাম: অশোক দাস বাড়ির নং : 33/এ বয়স : 48 লিঙ্গ : মহিলা	ফটো উপলব্ধ	356	SCG3116837	নাম : রুপালী দাস পিতার নাম: অক্ষয় দাস বাড়ির নং : 123 বয়স : 31 লিঙ্গ : মহিলা	ফটো উপলব্ধ	357	ZYR2649077	নাম : প্রীতিকনা দাস পিতার নাম: অশোক কুমার দাস বাড়ির নং : 64/B বয়স : 31 লিঙ্গ : মহিলা	ফটো উপলব্ধ
358	WB/18/108/282227	নাম : সুমিতা দাস স্বামীর নাম: স্বপন বাড়ির নং : n0133 বয়স : 50 লিঙ্গ : মহিলা	ফটো উপলব্ধ	359	SCG0507723	নাম : গোবিন্দ দাস পিতার নাম: হরিপদ দাস বাড়ির নং : 64-B বয়স : 58 লিঙ্গ : পুরুষ	ফটো উপলব্ধ	360	SCG2487874	নাম : শুভজিৎ দাস পিতার নাম: স্বপন দাস বাড়ির নং : 64/B বয়স : 31 লিঙ্গ : পুরুষ	ফটো উপলব্ধ

361	WB/18/108/282234	নাম : স্বপন দাস পিতার নাম: হরিপদ বাড়ির নং : n0133 বয়স : 54 লিঙ্গ : পুরুষ	ফটো উপলব্ধ	362	WB/18/108/282532	নাম : সন্ধ্যা দাস পিতার নাম: হরিপদ বাড়ির নং : n0133 বয়স : 65 লিঙ্গ : মহিলা	ফটো উপলব্ধ	363	LMW4551784	নাম : সুরত দাস পিতার নাম: শংকর দাস বাড়ির নং : 41 বয়স : 46 লিঙ্গ : পুরুষ	ফটো উপলব্ধ
364	WB/18/108/282222	নাম : শুভা দত্ত স্বামীর নাম: শংকর বাড়ির নং : n0126 বয়স : 49 লিঙ্গ : মহিলা	ফটো উপলব্ধ	365	WB/18/108/282528	নাম : উমা দাস স্বামীর নাম: শংকর বাড়ির নং : n0126 বয়স : 74 লিঙ্গ : মহিলা	ফটো উপলব্ধ	366	SCG3520459	নাম : মধুমিতা দাস স্বামীর নাম: মনোজ বাড়ির নং : উমা ভবন বয়স : 49 লিঙ্গ : মহিলা	ফটো উপলব্ধ
367	WB/18/108/282056	নাম : জ্যোৎস্না দাস স্বামীর নাম: নারায়ন দাস বাড়ির নং : n0138 বয়স : 71 লিঙ্গ : মহিলা	ফটো উপলব্ধ	368	SCG3531183	নাম : সোহম দাস পিতার নাম: তপন কুমার দাস বাড়ির নং : সি/৪১ বয়স : 24 লিঙ্গ : পুরুষ	ফটো উপলব্ধ	369	SCG3531274	নাম : বিকাশ দাস পিতার নাম: বিদ্যুত দাস বাড়ির নং : ১৫ বয়স : 29 লিঙ্গ : পুরুষ	ফটো উপলব্ধ
370	SCG3529765	নাম : অঙ্কিতা দাস পিতার নাম: গোবিন্দা দাস বাড়ির নং : ৬৪/বি বয়স : 22 লিঙ্গ : মহিলা	ফটো উপলব্ধ	371	SCG3530847	নাম : দেবযানী দাস পিতার নাম: দেবাশিষ দাস বাড়ির নং : ১/১৪ বয়স : 23 লিঙ্গ : মহিলা	ফটো উপলব্ধ	372	SCG3537156	নাম : পাপিয়া দাস মায়ের নাম: সাউ রেণুকা বাড়ির নং : 195 না বয়স : 48 লিঙ্গ : মহিলা	ফটো উপলব্ধ
373	SCG2895936	নাম : রচয়িতা দত্ত পিতার নাম: তাপস দত্ত বাড়ির নং : এন0000 বয়স : 29 লিঙ্গ : মহিলা	ফটো উপলব্ধ	374	SCG3439205	নাম : দীপঙ্কর দাস পিতার নাম: সুরত দাস বাড়ির নং : 41 বয়স : 24 লিঙ্গ : পুরুষ	ফটো উপলব্ধ	375	LMW4551404	নাম : দিনেশ চন্দ্র দাস পিতার নাম: কৃষ্ণমোহন দাস বাড়ির নং : n0038 বয়স : 64 লিঙ্গ : পুরুষ	ফটো উপলব্ধ
376	ZZC1237320	নাম : টুম্পা দাস পিতার নাম: বাবলু দাস বাড়ির নং : এন0000 বয়স : 36 লিঙ্গ : মহিলা	ফটো উপলব্ধ	377	SCG3445483	নাম : রিয়া দাস মায়ের নাম: পূর্ণিমা দাস বাড়ির নং : 24 বয়স : 23 লিঙ্গ : মহিলা	ফটো উপলব্ধ	378	SCG3439155	নাম : সুমন দাস পিতার নাম: মনিম দাস বাড়ির নং : 47 বয়স : 28 লিঙ্গ : পুরুষ	ফটো উপলব্ধ
379	SCG3439122	নাম : অনুগ্যান দাস পিতার নাম: অসিত কুমার দাস বাড়ির নং : 43.এ বয়স : 24 লিঙ্গ : পুরুষ	ফটো উপলব্ধ	380	LMW3667607	নাম : তাপস চন্দ্র দাস পিতার নাম: লক্ষী কান্ত দাস বাড়ির নং : 33এ বয়স : 42 লিঙ্গ : পুরুষ	ফটো উপলব্ধ	381	SCG3535390	নাম : হরেন্দ্র দাস পিতার নাম: হেজুরাম দাস বাড়ির নং : 24/1 বয়স : 50 লিঙ্গ : পুরুষ	ফটো উপলব্ধ
382	SCG3542602	নাম : নিমাই দাস পিতার নাম: জামিনি দাস বাড়ির নং : 29 বয়স : 59 লিঙ্গ : পুরুষ	ফটো উপলব্ধ	383	SCG3575941	নাম : সীমা ধর স্বামীর নাম: প্রদীপ ধর বাড়ির নং : 2/86 বয়স : 31 লিঙ্গ : মহিলা	ফটো উপলব্ধ	384	LMW1900067	নাম : শিবু দাস পিতার নাম: অনাথ বন্ধু দাস বাড়ির নং : 175 বয়স : 70 লিঙ্গ : পুরুষ	ফটো উপলব্ধ
385	LMW1900075	নাম : সবিতা দাস পিতার নাম: মাখন লাল সাহা বাড়ির নং : 175 বয়স : 64 লিঙ্গ : মহিলা	ফটো উপলব্ধ	386	SCG3583580	নাম : পিন্টু দাস পিতার নাম: দিনেশ দাস বাড়ির নং : n0038 বয়স : 50 লিঙ্গ : পুরুষ	ফটো উপলব্ধ	387	SCG3444973	নাম : রেখা দাস পিতার নাম: জয়দেব দাস বাড়ির নং : 164এ বয়স : 25 লিঙ্গ : মহিলা	ফটো উপলব্ধ
388	SCG3575529	নাম : লিমা হালদার স্বামীর নাম: বিবেক হালদার বাড়ির নং : 150 বয়স : 26 লিঙ্গ : মহিলা	ফটো উপলব্ধ	389	SCG3439171	নাম : প্রিয়া দাস পিতার নাম: মনোজ দাস বাড়ির নং : 358 বয়স : 24 লিঙ্গ : মহিলা	ফটো উপলব্ধ	390	SCG3575891	নাম : বিশাল শীল পিতার নাম: বাবুসোনা শীল বাড়ির নং : 38ন নাবাদিগান্তা বয়স : 23 লিঙ্গ : পুরুষ	ফটো উপলব্ধ

391	LMW2142479	ফটো উপলব্ধ	392	LMW3788221	ফটো উপলব্ধ	393	SCG2852168	ফটো উপলব্ধ
নাম : সুধা দাস (মন্ডল) স্বামীর নাম: গৌরচন্দ্র দাস বাড়ির নং : 175 বয়স : 46 লিঙ্গ : মহিলা			নাম : নিলাঞ্জন দাস গুপ্ত পিতার নাম: বিজয়শঙ্কর দাস গুপ্ত বাড়ির নং : C/13 বয়স : 57 লিঙ্গ : পুরুষ			নাম : পলাশ দাসগ পিতার নাম: শংকর দাস বাড়ির নং : 41 বয়স : 28 লিঙ্গ : পুরুষ		
394	LMW0926618	ফটো উপলব্ধ	395	WB/18/108/282032	ফটো উপলব্ধ	396	LMW1913300	ফটো উপলব্ধ
নাম : অনিমা দাস চৌধুরী স্বামীর নাম: দিলীপ দাস চৌধুরী বাড়ির নং : 83A বয়স : 74 লিঙ্গ : মহিলা			নাম : গৌরী কর স্বামীর নাম: বিপ্লব কর বাড়ির নং : 66 বয়স : 47 লিঙ্গ : মহিলা			নাম : অসীম দে পিতার নাম: অমর চন্দ্র দে বাড়ির নং : P-1/15 বয়স : 53 লিঙ্গ : পুরুষ		
397	LMW3786647	ফটো উপলব্ধ	398	LMW3786654	ফটো উপলব্ধ	399	SCG2323160	ফটো উপলব্ধ
নাম : নিত্যানন্দ দে পিতার নাম: লক্ষ্মন চন্দ্র দে বাড়ির নং : n0044 বয়স : 73 লিঙ্গ : পুরুষ			নাম : অমিতা দে স্বামীর নাম: নিত্যানন্দ দে বাড়ির নং : n0044 বয়স : 64 লিঙ্গ : মহিলা			নাম : অনির্বান দে পিতার নাম: নিত্যানন্দ দে বাড়ির নং : 16A বয়স : 32 লিঙ্গ : পুরুষ		
400	WB/18/108/282119	ফটো উপলব্ধ	401	WB/18/108/282143	ফটো উপলব্ধ	402	WB/18/108/282120	ফটো উপলব্ধ
নাম : অমর দে পিতার নাম: শরৎ দে বাড়ির নং : n0056 বয়স : 85 লিঙ্গ : পুরুষ			নাম : সমর দে পিতার নাম: শরৎ দে বাড়ির নং : n0056 বয়স : 73 লিঙ্গ : পুরুষ			নাম : আভা দে স্বামীর নাম: অমর দে বাড়ির নং : n0056 বয়স : 75 লিঙ্গ : মহিলা		
403	WB/18/108/282121	ফটো উপলব্ধ	404	LMW3788155	ফটো উপলব্ধ	405	LMW2117513	ফটো উপলব্ধ
নাম : অমিত দে পিতার নাম: অমর দে বাড়ির নং : n0056 বয়স : 50 লিঙ্গ : পুরুষ			নাম : সুমিতা দে স্বামীর নাম: অমিত দে বাড়ির নং : n0056 বয়স : 42 লিঙ্গ : মহিলা			নাম : সুমিতা দে স্বামীর নাম: অসীম দে বাড়ির নং : n0056 বয়স : 46 লিঙ্গ : মহিলা		
406	SCG1431618	ফটো উপলব্ধ	407	SCG2487924	ফটো উপলব্ধ	408	SCG1649268	ফটো উপলব্ধ
নাম : অরিজিৎ দে পিতার নাম: অজয় দে বাড়ির নং : 54A বয়স : 38 লিঙ্গ : পুরুষ			নাম : রাজদীপ দে পিতার নাম: দীপক দে বাড়ির নং : 14/1(A) বয়স : 30 লিঙ্গ : পুরুষ			নাম : চামেলী দে স্বামীর নাম: সুগত দে বাড়ির নং : 39 বয়স : 43 লিঙ্গ : মহিলা		
409	WB/23/151/147666	ফটো উপলব্ধ	410	HZG3211331	ফটো উপলব্ধ	411	KNH6611362	ফটো উপলব্ধ
নাম : চৈতালী(বসাক) দে স্বামীর নাম: পঞ্চানন দে বাড়ির নং : C-1 বয়স : 55 লিঙ্গ : মহিলা			নাম : পঞ্চানন দে পিতার নাম: অনিল কুমার দে বাড়ির নং : C-1 বয়স : 58 লিঙ্গ : পুরুষ			নাম : মঞ্জু দে স্বামীর নাম: সুভাষ দে বাড়ির নং : 163A বয়স : 53 লিঙ্গ : মহিলা		
412	SCG2487882	ফটো উপলব্ধ	413	SCG2488187	ফটো উপলব্ধ	414	WB/18/108/282174	ফটো উপলব্ধ
নাম : নয়ন দে পিতার নাম: সত্যাস দে বাড়ির নং : 163A বয়স : 31 লিঙ্গ : পুরুষ			নাম : প্রদীপ দে পিতার নাম: সত্যাস দে বাড়ির নং : 163A বয়স : 31 লিঙ্গ : পুরুষ			নাম : দিলীপ দে পিতার নাম: অমৃতলাল বাড়ির নং : n0121 বয়স : 71 লিঙ্গ : পুরুষ		
Q 415	WB/18/108/282175	ফটো উপলব্ধ	416	LMW2138238	ফটো উপলব্ধ	417	LMW2115459	ফটো উপলব্ধ
নাম : সন্ধ্যা দে স্বামীর নাম: দিলীপ বাড়ির নং : বয়স : 66 লিঙ্গ : মহিলা			নাম : অমিতাভ দে পিতার নাম: দিলীপ বাড়ির নং : n0121 বয়স : 47 লিঙ্গ : পুরুষ			নাম : সুগত দে পিতার নাম: দিলীপ বাড়ির নং : n0121 বয়স : 44 লিঙ্গ : পুরুষ		
418	LMW3788163	ফটো উপলব্ধ	419	SCG2927515	ফটো উপলব্ধ	420	SCG2927523	ফটো উপলব্ধ
নাম : গোপাল ধর পিতার নাম: রঞ্জিত ধর বাড়ির নং : n0121 বয়স : 40 লিঙ্গ : পুরুষ			নাম : বিশ্বনাথ দে পিতার নাম: মনু দে বাড়ির নং : P58 বয়স : 57 লিঙ্গ : পুরুষ			নাম : অয়ন দে পিতার নাম: সজল দে বাড়ির নং : P-58 বয়স : 28 লিঙ্গ : পুরুষ		

421 নাম : নিদামবন্ধু দে পিতার নাম: কালীপদ দে বাড়ির নং : n0091 বয়স : 45 লিঙ্গ : পুরুষ	LMW2117372 ফটো উপলব্ধ	422 নাম : ভবানী দে স্বামীর নাম: কালীপদ বাড়ির নং : n0091 বয়স : 54 লিঙ্গ : মহিলা	WB/18/108/282031 ফটো উপলব্ধ	423 নাম : বিশ্বজিৎ দাস পিতার নাম: রাধাবল্লভ দাস বাড়ির নং : 19 বয়স : 40 লিঙ্গ : পুরুষ	LMW4965919 ফটো উপলব্ধ
424 নাম : দীপা দে স্বামীর নাম: সঞ্জল দে বাড়ির নং : 58 বয়স : 48 লিঙ্গ : মহিলা	SCG1866938 ফটো উপলব্ধ	425 নাম : উমা দে স্বামীর নাম: অনিল কন্ডু বাড়ির নং : ৬০ বয়স : 50 লিঙ্গ : মহিলা	WB/18/108/258302 ফটো উপলব্ধ	426 নাম : সন্ধ্যা দে স্বামীর নাম: হরিপদ বাড়ির নং : n0018 বয়স : 66 লিঙ্গ : মহিলা	WB/18/108/282028 ফটো উপলব্ধ
427 নাম : সুমিতা মুখার্জী স্বামীর নাম: সুকান্ত মুখার্জী বাড়ির নং : 58 বয়স : 54 লিঙ্গ : মহিলা	BHR1842368 ফটো উপলব্ধ	428 নাম : সুভাষ দে পিতার নাম: এ কে দে বাড়ির নং : 163A বয়স : 63 লিঙ্গ : পুরুষ	WB/23/151/261097 ফটো উপলব্ধ	429 নাম : অনন্যা দে পিতার নাম: দিলীপ দে বাড়ির নং : 60 বয়স : 25 লিঙ্গ : মহিলা	SCG3297215 ফটো উপলব্ধ
430 নাম : শ্রেয়া দে পিতার নাম: অসীম দে বাড়ির নং : পী-1/15/334 বয়স : 25 লিঙ্গ : মহিলা	SCG3098662 ফটো উপলব্ধ	431 নাম : শওলী দে পিতার নাম: অরবিন্দ দে বাড়ির নং : 32 বয়স : 37 লিঙ্গ : মহিলা	GST2609824 ফটো উপলব্ধ	432 নাম : অমিত দে পিতার নাম: বাবলা দে বাড়ির নং : 119 বয়স : 31 লিঙ্গ : পুরুষ	SCG3450426 ফটো উপলব্ধ
433 নাম : নবনীতা দে পিতার নাম: নিত্যানন্দ দে বাড়ির নং : 16এ বয়স : 27 লিঙ্গ : মহিলা	SCG3066065 ফটো উপলব্ধ	434 নাম : কাকলী দে স্বামীর নাম: অজয় দে বাড়ির নং : n0148 বয়স : 58 লিঙ্গ : মহিলা	LMW2124675 ফটো উপলব্ধ	435 নাম : অজয় দে পিতার নাম: রাজেন বাড়ির নং : n0148 বয়স : 62 লিঙ্গ : পুরুষ	LMW2124667 ফটো উপলব্ধ
436 নাম : মামনি দে স্বামীর নাম: দীপক দে বাড়ির নং : 14এ বয়স : 47 লিঙ্গ : মহিলা	SCG3231040 ফটো উপলব্ধ	437 নাম : দীপক দে পিতার নাম: সনাতন দে বাড়ির নং : 14 এ বয়স : 60 লিঙ্গ : পুরুষ	SCG3229259 ফটো উপলব্ধ	438 নাম : সর্বিজিত পৌল পিতার নাম: সমীরণ পৌল বাড়ির নং : 35 বয়স : 22 লিঙ্গ : পুরুষ	SCG3576014 ফটো উপলব্ধ
439 নাম : টুম্পা দে পিতার নাম: ভোলানাথ দে বাড়ির নং : 2/20 বয়স : 40 লিঙ্গ : মহিলা	SCG3655511 ফটো উপলব্ধ	440 নাম : পূর্ণিমা দেবনাথ স্বামীর নাম: বিশ্বজিৎ দেবনাথ বাড়ির নং : B-65 বয়স : 45 লিঙ্গ : মহিলা	SCG1649615 ফটো উপলব্ধ	441 নাম : লক্ষী দেবনাথ স্বামীর নাম: নিমাই দেবনাথ বাড়ির নং : 2/21 বয়স : 75 লিঙ্গ : মহিলা	SCG2927531 ফটো উপলব্ধ
442 নাম : নীলিমা দেবনাথ স্বামীর নাম: সঞ্জু দেবনাথ বাড়ির নং : n0140 বয়স : 46 লিঙ্গ : মহিলা	LMW3786662 ফটো উপলব্ধ	443 নাম : সঞ্জু দেবনাথ পিতার নাম: তরনী বাড়ির নং : n0140 বয়স : 53 লিঙ্গ : পুরুষ	WB/18/108/282491 ফটো উপলব্ধ	444 নাম : বিশ্বজিত দেবনাথ পিতার নাম: তরনী বাড়ির নং : n0140 বয়স : 57 লিঙ্গ : পুরুষ	WB/18/108/282421 ফটো উপলব্ধ
445 নাম : জয়ন্তী দেবনাথ স্বামীর নাম: তরনী বাড়ির নং : n0140 বয়স : 77 লিঙ্গ : মহিলা	WB/18/108/282372 ফটো উপলব্ধ	446 নাম : শুভ দেবনাথ পিতার নাম: সঞ্জু দেবনাথ বাড়ির নং : বা/60/বা/60 বয়স : 25 লিঙ্গ : পুরুষ	SCG3439114 ফটো উপলব্ধ	447 নাম : রাজু দেবনাথ পিতার নাম: শ্রীতরনী বাড়ির নং : 60 বয়স : 48 লিঙ্গ : পুরুষ	LMW3786688 ফটো উপলব্ধ
448 নাম : গোপাল সাউ পিতার নাম: রঘুনন্দন সাউ বাড়ির নং : 160 বয়স : 52 লিঙ্গ : পুরুষ	SCG3550134 ফটো উপলব্ধ	449 নাম : সায়ন হালদার পিতার নাম: বিজয় হালদার বাড়ির নং : 46 বয়স : 22 লিঙ্গ : পুরুষ	SCG3575990 ফটো উপলব্ধ	450 নাম : আরতি ধর স্বামীর নাম: শংকর বাড়ির নং : n0023 বয়স : 62 লিঙ্গ : মহিলা	WB/18/108/282238 ফটো উপলব্ধ

451 নাম : রীতা ধর স্বামীর নাম: রঞ্জিত ধর বাড়ির নং : n0120 বয়স : 66 লিঙ্গ : মহিলা	WB/18/108/282293	ফটো উপলব্ধ	452 নাম : মানসী ধর পিতার নাম: শংকর ধর বাড়ির নং : 24 বয়স : 39 লিঙ্গ : মহিলা	SCG0510735	ফটো উপলব্ধ	453 নাম : মৌসুমী ধর স্বামীর নাম: তারক ধর বাড়ির নং : P/2/86 বয়স : 37 লিঙ্গ : মহিলা	SCG1649177	ফটো উপলব্ধ
454 নাম : কাজল নট পিতার নাম: মনোরঞ্জন নট বাড়ির নং : 208 বয়স : 69 লিঙ্গ : পুরুষ	SCG1649433	ফটো উপলব্ধ	455 নাম : মিতা নট স্বামীর নাম: কাজল নট বাড়ির নং : 208 বয়স : 65 লিঙ্গ : মহিলা	SCG1649441	ফটো উপলব্ধ	456 নাম : খোকন নন্দী পিতার নাম: কালাচরণ নন্দী বাড়ির নং : 4A বয়স : 60 লিঙ্গ : পুরুষ	LMW4553012	ফটো উপলব্ধ
457 নাম : সুপ্রীতি নন্দী স্বামীর নাম: খোকন নন্দী বাড়ির নং : 4A বয়স : 53 লিঙ্গ : মহিলা	LMW1895184	ফটো উপলব্ধ	458 নাম : তাপস নন্দী মায়ের নাম: খোকন নন্দী বাড়ির নং : 4A বয়স : 31 লিঙ্গ : পুরুষ	SCG2322980	ফটো উপলব্ধ	459 নাম : নিদ্রা মিত্রি মধু স্বামীর নাম: লিটন মিত্রি বাড়ির নং : 99 বয়স : 24 লিঙ্গ : মহিলা	SCG3575370	ফটো উপলব্ধ
460 নাম : সুবল নস্কর অন্যান্য: রীনা নস্কর বাড়ির নং : ১১৮ বয়স : 69 লিঙ্গ : পুরুষ	SCG3529831	ফটো উপলব্ধ	461 নাম : সোহন নস্কর পিতার নাম: সুজিত নস্কর বাড়ির নং : ১১৮ বয়স : 22 লিঙ্গ : পুরুষ	SCG3531175	ফটো উপলব্ধ	462 নাম : গীতা নস্কর স্বামীর নাম: সুজিত নস্কর বাড়ির নং : 118 বয়স : 49 লিঙ্গ : মহিলা	WB/16/121/051317	ফটো উপলব্ধ
463 নাম : রীনা নস্কর স্বামীর নাম: সুবল নস্কর বাড়ির নং : 118 বয়স : 61 লিঙ্গ : মহিলা	WB/18/108/264629	ফটো উপলব্ধ	464 নাম : সুজিত নস্কর পিতার নাম: অতুল নস্কর বাড়ির নং : 118 বয়স : 57 লিঙ্গ : পুরুষ	WB/18/108/264507	ফটো উপলব্ধ	465 নাম : কমল নস্কর পিতার নাম: অজয় কৃষ্ণ নস্কর বাড়ির নং : n0180 বয়স : 66 লিঙ্গ : পুরুষ	WB/18/108/372957	ফটো উপলব্ধ
466 নাম : মমতা নস্কর স্বামীর নাম: কমল নস্কর বাড়ির নং : n0180 বয়স : 58 লিঙ্গ : মহিলা	WB/18/108/372958	ফটো উপলব্ধ	467 নাম : পম্পা নস্কর পিতার নাম: কমল নস্কর বাড়ির নং : n0180 বয়স : 43 লিঙ্গ : মহিলা	LMW3786704	ফটো উপলব্ধ	468 নাম : দিলীপ নস্কর পিতার নাম: অজিত নস্কর বাড়ির নং : 18A বয়স : 53 লিঙ্গ : পুরুষ	SCG1866235	ফটো উপলব্ধ
469 নাম : সমীর কুমার মজুমদার পিতার নাম: দেবেন্দ্র চন্দ্র মজুমদার বাড়ির নং : 22 বয়স : 65 লিঙ্গ : পুরুষ	ZYR1654201	ফটো উপলব্ধ	470 নাম : অনুভা নস্কর পিতার নাম: দিলীপ নস্কর বাড়ির নং : 18A বয়স : 49 লিঙ্গ : মহিলা	SCG1866243	ফটো উপলব্ধ	471 নাম : সঞ্চারী মজুমদার মায়ের নাম: বুলি মজুমদার বাড়ির নং : 22 বয়স : 30 লিঙ্গ : মহিলা	ZYR2773828	ফটো উপলব্ধ
472 নাম : সৎযুক্তা নস্কর পিতার নাম: সুজিত নস্কর বাড়ির নং : ১১৮ বয়স : 28 লিঙ্গ : মহিলা	SCG3087764	ফটো উপলব্ধ	473 নাম : গঙ্গা নাইয়া পিতার নাম: অতুল বাড়ির নং : n0078 বয়স : 55 লিঙ্গ : পুরুষ	WB/18/108/282108	ফটো উপলব্ধ	474 নাম : সুকান্ত নাইয়া পিতার নাম: অতুল নাইয়া বাড়ির নং : n0078 বয়স : 43 লিঙ্গ : পুরুষ	SCG2488096	ফটো উপলব্ধ
475 নাম : মঙ্গল নাইয়া পিতার নাম: গঙ্গা নাইয়া বাড়ির নং : 1/37A বয়স : 33 লিঙ্গ : পুরুষ	SCG2488054	ফটো উপলব্ধ	476 নাম : পালবী নাথ স্বামীর নাম: বিশ্বজিৎ নাথ বাড়ির নং : ১১এ বয়স : 27 লিঙ্গ : মহিলা	SCG3529716	ফটো উপলব্ধ	477 নাম : সাধনা নাথ স্বামীর নাম: প্রদীপ নাথ বাড়ির নং : 11/A বয়স : 36 লিঙ্গ : মহিলা	SCG2576775	ফটো উপলব্ধ
478 নাম : বিশ্বজিৎ নাথ পিতার নাম: মাখন নাথ বাড়ির নং : 11/A বয়স : 34 লিঙ্গ : পুরুষ	SCG1649052	ফটো উপলব্ধ	479 নাম : ময়না নাথ স্বামীর নাম: দিলীপ নাথ বাড়ির নং : 11/A বয়স : 38 লিঙ্গ : মহিলা	SCG1649235	ফটো উপলব্ধ	480 নাম : চম্পা নাথ স্বামীর নাম: দীপঙ্কর নাথ বাড়ির নং : 11/A বয়স : 39 লিঙ্গ : মহিলা	SCG1649342	ফটো উপলব্ধ

481	SCG2130698	ফটো উপলব্ধ	নাম : অজয় নাথ পিতার নাম: শক্তি নাথ বাড়ির নং : 26 বয়স : 33 লিঙ্গ : পুরুষ	482	SCG2130706	ফটো উপলব্ধ	নাম : মৌসুমী নাথ পিতার নাম: শক্তি নাথ বাড়ির নং : 26 বয়স : 36 লিঙ্গ : মহিলা	483	SCG2130714	ফটো উপলব্ধ	নাম : শীলা নাথ স্বামীর নাম: শক্তি নাথ বাড়ির নং : 26 বয়স : 56 লিঙ্গ : মহিলা
484	WB/18/108/264395	ফটো উপলব্ধ	নাম : হরলাল নাথ পিতার নাম: সুরেন্দ্র কুমার নাথ বাড়ির নং : 54 বয়স : 75 লিঙ্গ : পুরুষ	485	WB/18/108/264393	ফটো উপলব্ধ	নাম : জ্যোৎস্না নাথ স্বামীর নাম: হরলাল নাথ বাড়ির নং : 54 বয়স : 56 লিঙ্গ : মহিলা	486	WB/18/108/282470	ফটো উপলব্ধ	নাম : মায়ী নাথ স্বামীর নাম: শ্যামলাল বাড়ির নং : n0057 বয়স : 71 লিঙ্গ : মহিলা
487	WB/18/108/282561	ফটো উপলব্ধ	নাম : রমেন নাথ পিতার নাম: শ্যামলাল বাড়ির নং : n0057 বয়স : 61 লিঙ্গ : পুরুষ	488	LMW4551479	ফটো উপলব্ধ	নাম : মালা নাথ স্বামীর নাম: রমেন নাথ বাড়ির নং : P/1/10 বয়স : 52 লিঙ্গ : মহিলা	489	WB/18/108/282008	ফটো উপলব্ধ	নাম : মাখন নাথ পিতার নাম: হরেন্দ্র বাড়ির নং : n0052 বয়স : 69 লিঙ্গ : পুরুষ
490	WB/18/108/282168	ফটো উপলব্ধ	নাম : লক্ষন নাথ পিতার নাম: হরেন্দ্র বাড়ির নং : n0052 বয়স : 64 লিঙ্গ : পুরুষ	491	WB/18/108/282329	ফটো উপলব্ধ	নাম : সুভদ্রা নাথ স্বামীর নাম: বলরাম বাড়ির নং : n0052 বয়স : 66 লিঙ্গ : মহিলা	492	WB/18/108/282007	ফটো উপলব্ধ	নাম : দিলীপ নাথ পিতার নাম: বলরাম বাড়ির নং : n0052 বয়স : 50 লিঙ্গ : পুরুষ
493	LMW2116150	ফটো উপলব্ধ	নাম : প্রদীপ নাথ পিতার নাম: বলরাম বাড়ির নং : n0052 বয়স : 46 লিঙ্গ : পুরুষ	494	WB/18/108/282328	ফটো উপলব্ধ	নাম : রীতা নাথ স্বামীর নাম: মাখন বাড়ির নং : n0052 বয়স : 61 লিঙ্গ : মহিলা	495	WB/18/108/282187	ফটো উপলব্ধ	নাম : গীতা নাথ স্বামীর নাম: লক্ষন বাড়ির নং : n0052 বয়স : 56 লিঙ্গ : মহিলা
496	LMW4965943	ফটো উপলব্ধ	নাম : অসিত হাইত পিতার নাম: অশোক কুমার হাইত বাড়ির নং : 11A বয়স : 45 লিঙ্গ : পুরুষ	497	LMW3786118	ফটো উপলব্ধ	নাম : দীপঙ্কর নাথ পিতার নাম: লক্ষন নাথ বাড়ির নং : A/11 বয়স : 42 লিঙ্গ : পুরুষ	498	LMW4221941	ফটো উপলব্ধ	নাম : অর্পিতা নাথ পিতার নাম: মাখনলাল নাথ বাড়ির নং : n0052 বয়স : 42 লিঙ্গ : মহিলা
499	LMW4221958	ফটো উপলব্ধ	নাম : সর্পিতা নাথ পিতার নাম: মাখনলাল নাথ বাড়ির নং : n0052 বয়স : 39 লিঙ্গ : মহিলা	500	SCG3460805	ফটো উপলব্ধ	নাম : শর্মিষ্ঠা নাথ পিতার নাম: রমেন নাথ বাড়ির নং : পি-1/10 বয়স : 23 লিঙ্গ : মহিলা	501	BCQ5605217	ফটো উপলব্ধ	নাম : সুনয়না নায়ক পিতার নাম: জৈন দেব আশি বাড়ির নং : C-6 বয়স : 41 লিঙ্গ : মহিলা
502	SCG3536216	ফটো উপলব্ধ	নাম : গোপাল পণ্ডিত পিতার নাম: দেবেন্দ্র নাথ পণ্ডিত বাড়ির নং : 20 বয়স : 46 লিঙ্গ : পুরুষ	503	SCG3540291	ফটো উপলব্ধ	নাম : সঞ্চারী পণ্ডিত দেব স্বামীর নাম: গোপাল পণ্ডিত বাড়ির নং : ২০১ বয়স : 23 লিঙ্গ : মহিলা	504	SCG3107687	ফটো উপলব্ধ	নাম : প্রশান্ত কুমার পরিডা পিতার নাম: বসন্ত কুমার পরিদার বাড়ির নং : 5111 বয়স : 47 লিঙ্গ : পুরুষ
505	LMW4965877	ফটো উপলব্ধ	নাম : শোভ না পাত্র স্বামীর নাম: অলোক রঞ্জন পাত্র বাড়ির নং : 12 বয়স : 45 লিঙ্গ : মহিলা	506	LMW5034509	ফটো উপলব্ধ	নাম : অলোক রঞ্জন পাত্র পিতার নাম: হরেকৃষ্ণ পাত্র বাড়ির নং : 12 বয়স : 56 লিঙ্গ : পুরুষ	507	LFB4254413	ফটো উপলব্ধ	নাম : অনুপম পাত্র পিতার নাম: নেপাল চন্দ্র পাত্র বাড়ির নং : 28 বয়স : 49 লিঙ্গ : পুরুষ
508	LMW2111243	ফটো উপলব্ধ	নাম : দীপান্বিতা পাত্র স্বামীর নাম: অনুপম পাত্র বাড়ির নং : 28 বয়স : 47 লিঙ্গ : মহিলা	509	LMW4966099	ফটো উপলব্ধ	নাম : সঞ্জয় দে পিতার নাম: বাদল চন্দ্র দে বাড়ির নং : 55 বয়স : 46 লিঙ্গ : পুরুষ	510	CRZ2778868	ফটো উপলব্ধ	নাম : পারমিতা দে স্বামীর নাম: সঞ্জয় দে বাড়ির নং : 55 বয়স : 41 লিঙ্গ : মহিলা

বিধানসভা নির্বাচনক্ষেত্রের নং, নাম : 150-যাদবপুর
ভাগ নং, নাম : 1-অজয়নগর (অংশ)

# 511 নাম : বিমল চন্দ্র পাল পিতার নাম : যজ্ঞেশ্বর পাল বাড়ির নং : 219 বয়স : 77 লিঙ্গ : পুরুষ	LMW4552998 ফটো উপলব্ধ	512 নাম : কুম্ভা পাল পিতার নাম : অনুতোষ পাল বাড়ির নং : n0049 বয়স : 43 লিঙ্গ : মহিলা	LMW3787447 ফটো উপলব্ধ	513 নাম : নবেন্দু বিশ্বাস পিতার নাম : নগেন চন্দ্র বিশ্বাস বাড়ির নং : 74A বয়স : 52 লিঙ্গ : পুরুষ	WB/22/153/171034 ফটো উপলব্ধ
514 নাম : কুম্ভা দাস স্বামীর নাম : সুরজিৎ দাস বাড়ির নং : 19 বয়স : 42 লিঙ্গ : মহিলা	LMW3787454 ফটো উপলব্ধ	515 নাম : টুম্পা পাল স্বামীর নাম : সোমনাথ পাল বাড়ির নং : 74 বয়স : 46 লিঙ্গ : মহিলা	SCG1866276 ফটো উপলব্ধ	516 নাম : তমালিনী পাল স্বামীর নাম : সুরত পাল বাড়ির নং : 35 বয়স : 58 লিঙ্গ : মহিলা	SCG1649664 ফটো উপলব্ধ
517 নাম : কুমারেশ চন্দ্র পাল পিতার নাম : নন্দ লাল পাল বাড়ির নং : P-1J বয়স : 68 লিঙ্গ : পুরুষ	WB/18/108/297094 ফটো উপলব্ধ	518 নাম : গৌরি পাল স্বামীর নাম : কুমারেশ চন্দ্র পাল বাড়ির নং : P-1J বয়স : 52 লিঙ্গ : মহিলা	SCG2487833 ফটো উপলব্ধ	519 নাম : দেবশ্রী পাল স্বামীর নাম : বিশ্বজিৎ নন্দী বাড়ির নং : সি-36 বয়স : 44 লিঙ্গ : মহিলা	SCG2576791 ফটো উপলব্ধ
520 নাম : জিনিয়া পাল পিতার নাম : উদয় কৃষ্ণ পাল বাড়ির নং : সি-36 বয়স : 48 লিঙ্গ : মহিলা	SCG2576809 ফটো উপলব্ধ	521 নাম : মৃদুলা পাল স্বামীর নাম : উদয় কৃষ্ণ পাল বাড়ির নং : সি-36 বয়স : 73 লিঙ্গ : মহিলা	SCG2576817 ফটো উপলব্ধ	522 নাম : সুরত পাল পিতার নাম : সুরেন্দ্র পাল বাড়ির নং : 35 বয়স : 65 লিঙ্গ : পুরুষ	WB/18/108/282444 ফটো উপলব্ধ
523 নাম : মহাদেব পাল পিতার নাম : মোহিনীমোহন বাড়ির নং : n0114 বয়স : 79 লিঙ্গ : পুরুষ	WB/18/108/282018 ফটো উপলব্ধ	524 নাম : গীতা পাল স্বামীর নাম : মহাদেব বাড়ির নং : n0114 বয়স : 73 লিঙ্গ : মহিলা	WB/18/108/282260 ফটো উপলব্ধ	525 নাম : সোমনাথ পাল পিতার নাম : মহাদেব বাড়ির নং : n0114 বয়স : 50 লিঙ্গ : পুরুষ	WB/18/108/282070 ফটো উপলব্ধ
526 নাম : অমল পাল পিতার নাম : যজ্ঞেশ্বর বাড়ির নং : n0048 বয়স : 73 লিঙ্গ : পুরুষ	WB/18/108/282237 ফটো উপলব্ধ	527 নাম : চন্দন পাল পিতার নাম : চিত্তরঞ্জন পাল বাড়ির নং : C/6 বয়স : 55 লিঙ্গ : পুরুষ	SCG2927440 ফটো উপলব্ধ	528 নাম : শুভজিৎ পাল পিতার নাম : চন্দন পাল বাড়ির নং : C-6 বয়স : 42 লিঙ্গ : পুরুষ	SCG2927457 ফটো উপলব্ধ
529 নাম : উদয় কৃষ্ণ পাল পিতার নাম : নিরোদ কৃষ্ণ পাল বাড়ির নং : সি-36 বয়স : 79 লিঙ্গ : পুরুষ	SCG2576767 ফটো উপলব্ধ	530 নাম : বিশ্বজিৎ পাল পিতার নাম : বিমল পাল বাড়ির নং : 219 বয়স : 44 লিঙ্গ : পুরুষ	SCG1866250 ফটো উপলব্ধ	531 নাম : ইমন পাল পিতার নাম : বিমল চন্দ্র পাল বাড়ির নং : 219 বয়স : 39 লিঙ্গ : মহিলা	SCG1866268 ফটো উপলব্ধ
532 নাম : মৌমিতা পাল পিতার নাম : সুরত পাল বাড়ির নং : 35 বয়স : 26 লিঙ্গ : মহিলা	SCG3017167 ফটো উপলব্ধ	# 533 নাম : অরিজিৎ পাল পিতার নাম : অমল কৃষ্ণ পাল বাড়ির নং : 219 এ. Premises No 347/1 বয়স : 33 লিঙ্গ : পুরুষ	SCG2488013 ফটো উপলব্ধ	534 নাম : সমীরন পাল পিতার নাম : সুরেন্দ্র পাল বাড়ির নং : 35 বয়স : 57 লিঙ্গ : পুরুষ	WB/18/108/282479 ফটো উপলব্ধ
535 নাম : আশীষ কর্মকার পিতার নাম : নিরঞ্জন কর্মকার বাড়ির নং : গোধূলী বয়স : 52 লিঙ্গ : পুরুষ	ZZC2794840 ফটো উপলব্ধ	536 নাম : জয় পাল পিতার নাম : কুমারেশ চন্দ্র পাল বাড়ির নং : P-1J বয়স : 28 লিঙ্গ : পুরুষ	SCG2852119 ফটো উপলব্ধ	537 নাম : নিরুপা পাল স্বামীর নাম : সমীরন পাল বাড়ির নং : n0116 বয়স : 49 লিঙ্গ : মহিলা	LMW2121002 ফটো উপলব্ধ
538 নাম : ভিন্টর পাল পিতার নাম : কুমারেশ চন্দ্র পাল বাড়ির নং : পি-1জে বয়স : 24 লিঙ্গ : পুরুষ	SCG3319233 ফটো উপলব্ধ	539 নাম : মঞ্জুরাণী পাল স্বামীর নাম : শ্রীমতি বিশ্বাস পাল বাড়ির নং : 38 বয়স : 68 লিঙ্গ : মহিলা	SCG3036928 ফটো উপলব্ধ	540 নাম : নিবেদিতা ঘোষ স্বামীর নাম : চন্দন পাল বাড়ির নং : সি-32 বয়স : 38 লিঙ্গ : মহিলা	SCG3544152 ফটো উপলব্ধ

541 নাম : গীতা রক্ষিত স্বামীর নাম: ত্রিদিপ রক্ষিত বাড়ির নং : 25এ বয়স : 52 লিঙ্গ : মহিলা	LFB3140811 ফটো উপলব্ধ	542 নাম : চন্দন পাল পিতার নাম: অখিল চন্দ্র পাল বাড়ির নং : সি/৩২ বয়স : 39 লিঙ্গ : পুরুষ	RFR1070325 ফটো উপলব্ধ	543 নাম : দিব্যেন্দু পালচৌধুরী পিতার নাম: নারায়ন বাড়ির নং : n0071 বয়স : 50 লিঙ্গ : পুরুষ	LMW2102705 ফটো উপলব্ধ
544 নাম : শতাব্দী পাল চৌধুরী পিতার নাম: নারায়ন পাল চৌধুরী বাড়ির নং : n0071 বয়স : 44 লিঙ্গ : মহিলা	LMW3786738 ফটো উপলব্ধ	545 নাম : মৌসুমী পোন্দার স্বামীর নাম: শুভময় পোন্দার বাড়ির নং : 8 বয়স : 38 লিঙ্গ : মহিলা	SCG2376630 ফটো উপলব্ধ	546 নাম : অনূপ সাহা পিতার নাম: প্রদীপ বাড়ির নং : n0058 বয়স : 58 লিঙ্গ : পুরুষ	WB/18/108/282067 ফটো উপলব্ধ
547 নাম : মাধুরী সাহা স্বামীর নাম: অনূপ বাড়ির নং : n0058 বয়স : 56 লিঙ্গ : মহিলা	WB/18/108/282068 ফটো উপলব্ধ	548 নাম : সুমি পোন্দার পিতার নাম: হিমাংশু পোন্দার বাড়ির নং : 8 বয়স : 41 লিঙ্গ : মহিলা	LMW4222014 ফটো উপলব্ধ	549 নাম : রনজিত পোন্দার পিতার নাম: জিতেন্দ্র বাড়ির নং : n0069 বয়স : 75 লিঙ্গ : পুরুষ	WB/18/108/282182 ফটো উপলব্ধ
550 নাম : অরিন্জিত পোন্দার পিতার নাম: রনজিত কুমার পোন্দার বাড়ির নং : P-58 বয়স : 32 লিঙ্গ : পুরুষ	SCG2487957 ফটো উপলব্ধ	551 নাম : সুজাতা পোন্দার স্বামীর নাম: হিমাংশু শেখর পোন্দার বাড়ির নং : 8 বয়স : 60 লিঙ্গ : মহিলা	LMW1900026 ফটো উপলব্ধ	552 নাম : প্রিয়ঙ্কা পোন্দার পিতার নাম: প্রবোধ পোন্দার বাড়ির নং : 220 বয়স : 38 লিঙ্গ : মহিলা	SCG0511295 ফটো উপলব্ধ
553 নাম : সবিতা পোন্দার স্বামীর নাম: প্রবীর বাড়ির নং : n0163 বয়স : 59 লিঙ্গ : মহিলা	WB/18/108/282249 ফটো উপলব্ধ	554 নাম : প্রদীপ্ত পোন্দার পিতার নাম: প্রতাপ পোন্দার বাড়ির নং : 11 বয়স : 24 লিঙ্গ : পুরুষ	SCG3316536 ফটো উপলব্ধ	555 নাম : কম্পনা পোন্দার স্বামীর নাম: প্রানগোবিন্দ বাড়ির নং : n0163 বয়স : 67 লিঙ্গ : মহিলা	SCG3153939 ফটো উপলব্ধ
556 নাম : প্রশান্ত পোন্দার পিতার নাম: প্রানগোবিন্দ বাড়ির নং : n0163 বয়স : 65 লিঙ্গ : পুরুষ	SCG3153913 ফটো উপলব্ধ	557 নাম : স্বপ্না পোন্দার স্বামীর নাম: প্রতাপ বাড়ির নং : n0163 বয়স : 45 লিঙ্গ : মহিলা	LMW2105567 ফটো উপলব্ধ	558 নাম : অভিজিত বারুই পিতার নাম: অমল বারুই বাড়ির নং : 65 বয়স : 41 লিঙ্গ : পুরুষ	LMW4965992 ফটো উপলব্ধ
559 নাম : জয়িতা বারুই স্বামীর নাম: অভিজিত বারুই বাড়ির নং : 65 বয়স : 36 লিঙ্গ : মহিলা	SCG1649706 ফটো উপলব্ধ	560 নাম : দীপিকা পোন্দার স্বামীর নাম: প্রবোধ বাড়ির নং : n0163 বয়স : 61 লিঙ্গ : মহিলা	WB/18/108/282436 ফটো উপলব্ধ	561 নাম : প্রতাপ পোন্দার পিতার নাম: প্রানগোবিন্দ বাড়ির নং : n0163 বয়স : 55 লিঙ্গ : পুরুষ	WB/18/108/282416 ফটো উপলব্ধ
562 নাম : পার্থ পোন্দার পিতার নাম: প্রবীর পোন্দার বাড়ির নং : 11 বয়স : 37 লিঙ্গ : পুরুষ	LMW4965935 ফটো উপলব্ধ	563 নাম : শুভময় পোন্দার পিতার নাম: হিমাংশু শেখর পোন্দার বাড়ির নং : 8 বয়স : 46 লিঙ্গ : পুরুষ	LMW4222006 ফটো উপলব্ধ	564 নাম : দিব্যায়ন ব্যানার্জী পিতার নাম: দেবজ্যোতি ব্যানার্জী বাড়ির নং : 1/9 বয়স : 27 লিঙ্গ : পুরুষ	SCG3029212 ফটো উপলব্ধ
565 নাম : শুভ্রা ব্যানার্জী পিতার নাম: গুরুদাস ব্যানার্জী বাড়ির নং : 77/a বয়স : 44 লিঙ্গ : মহিলা	SCG2487767 ফটো উপলব্ধ	566 নাম : সন্দ্যা ব্যানার্জী স্বামীর নাম: গোবিন্দ বাড়ির নং : n0097 বয়স : 79 লিঙ্গ : মহিলা	WB/18/108/282539 ফটো উপলব্ধ	567 নাম : জয়দীপ ব্যানার্জী পিতার নাম: গোবিন্দ বাড়ির নং : n0097 বয়স : 54 লিঙ্গ : পুরুষ	WB/18/108/282027 ফটো উপলব্ধ
568 নাম : উদয়শংকর ডাস পিতার নাম: চণ্ডীচরন ডাস বাড়ির নং : 17এ বয়স : 75 লিঙ্গ : পুরুষ	HZG0565911 ফটো উপলব্ধ	569 নাম : ঋনা ডাস স্বামীর নাম: উদয়শংকর ডাস বাড়ির নং : 17এ বয়স : 63 লিঙ্গ : মহিলা	HZG0565929 ফটো উপলব্ধ	570 নাম : সুব্রত ব্যানার্জী পিতার নাম: নবকুমার ব্যানার্জী বাড়ির নং : 15B বয়স : 58 লিঙ্গ : পুরুষ	SCG2488112 ফটো উপলব্ধ

বিধানসভা নির্বাচনক্ষেত্রের নং, নাম : 150-যাদবপুর
ভাগ নং, নাম : 1-অজয়নগর (অংশ)

571	HZG3606449	নাম : রূপক ডাস পিতার নাম: উদয় শঙ্কর ডাস বাড়ির নং : 17এ বয়স : 39 লিঙ্গ : পুরুষ	ফটো উপলব্ধ	572	SCG3646684	নাম : দিতি দাস স্বামীর নাম: রূপক দাস বাড়ির নং : 17এ বয়স : 37 লিঙ্গ : মহিলা	ফটো উপলব্ধ	573	SCG1865716	নাম : মুনমুন ব্যানার্জী স্বামীর নাম: দেবজ্যোতি ব্যানার্জী বাড়ির নং : 49A বয়স : 54 লিঙ্গ : মহিলা	ফটো উপলব্ধ
574	WB/18/108/282073	নাম : দেবজ্যোতি ব্যানার্জী পিতার নাম: দেবীদাস বাড়ির নং : n0054 বয়স : 60 লিঙ্গ : পুরুষ	ফটো উপলব্ধ	575	WB/18/108/282477	নাম : স্নিতা বর্দন স্বামীর নাম: অশোক বাড়ির নং : n0132 বয়স : 52 লিঙ্গ : মহিলা	ফটো উপলব্ধ	576	WB/18/108/282322	নাম : অশোক বর্দন পিতার নাম: চন্ডীচরণ বাড়ির নং : n0132 বয়স : 58 লিঙ্গ : পুরুষ	ফটো উপলব্ধ
577	WB/18/108/282506	নাম : লক্ষী বর্দন স্বামীর নাম: চন্ডীচরণ বাড়ির নং : n0132 বয়স : 73 লিঙ্গ : মহিলা	ফটো উপলব্ধ	578	SCG3575867	নাম : বিপাশা শীল চৌধুরী স্বামীর নাম: রোহিত চৌধুরী বাড়ির নং : 38বি বয়স : 29 লিঙ্গ : মহিলা	ফটো উপলব্ধ	579	SCG2130763	নাম : অভিষেক বর্দন পিতার নাম: অশোক বর্দন বাড়ির নং : 44 বয়স : 32 লিঙ্গ : পুরুষ	ফটো উপলব্ধ
580	SCG2323046	নাম : অমিত বসু পিতার নাম: আশুতোষ বসু বাড়ির নং : 220A বয়স : 32 লিঙ্গ : পুরুষ	ফটো উপলব্ধ	581	SCG1649284	নাম : তাপসী বসু স্বামীর নাম: দিলীপ বসু বাড়ির নং : 220/A বয়স : 51 লিঙ্গ : মহিলা	ফটো উপলব্ধ	582	LMW4222196	নাম : সুকান্ত বসু পিতার নাম: সুভাষ বসু বাড়ির নং : 220A বয়স : 41 লিঙ্গ : পুরুষ	ফটো উপলব্ধ
583	LMW3190709	নাম : সবিতা বসু স্বামীর নাম: সুভাষ বসু বাড়ির নং : 220A বয়স : 59 লিঙ্গ : মহিলা	ফটো উপলব্ধ	584	LMW3190675	নাম : আশুতোষ বসু পিতার নাম: প্রফুল্ল কুমার বসু বাড়ির নং : 220A বয়স : 60 লিঙ্গ : পুরুষ	ফটো উপলব্ধ	585	LMW3190691	নাম : দিলীপ বসু পিতার নাম: প্রফুল্ল কুমার বসু বাড়ির নং : 220A বয়স : 50 লিঙ্গ : পুরুষ	ফটো উপলব্ধ
586	LMW3190659	নাম : অপর্ণা বসু স্বামীর নাম: আশুতোষ বসু বাড়ির নং : 220A বয়স : 55 লিঙ্গ : মহিলা	ফটো উপলব্ধ	587	LMW3190717	নাম : সুকমল বসু পিতার নাম: সুভাষ বসু বাড়ির নং : 220A বয়স : 44 লিঙ্গ : পুরুষ	ফটো উপলব্ধ	588	LMW3190683	নাম : পরিতোষ বসু পিতার নাম: প্রফুল্ল কুমার বসু বাড়ির নং : 220A বয়স : 53 লিঙ্গ : পুরুষ	ফটো উপলব্ধ
589	LMW3190667	নাম : সুভাষ বসু পিতার নাম: প্রফুল্ল কুমার বসু বাড়ির নং : 220A বয়স : 64 লিঙ্গ : পুরুষ	ফটো উপলব্ধ	590	WB/23/151/147663	নাম : কমলা বসাক স্বামীর নাম: বিমল চন্দ্র বসাক বাড়ির নং : C-1 বয়স : 77 লিঙ্গ : মহিলা	ফটো উপলব্ধ	591	MFN1734243	নাম : সারদা বসাক স্বামীর নাম: সুশান্ত বসাক বাড়ির নং : P1/2 বয়স : 49 লিঙ্গ : মহিলা	ফটো উপলব্ধ
592	WB/23/151/147667	নাম : সঞ্জয় বসাক পিতার নাম: বিমল চন্দ্র বসাক বাড়ির নং : C-1 বয়স : 53 লিঙ্গ : পুরুষ	ফটো উপলব্ধ	593	SCG3620283	নাম : সোহম বসাক পিতার নাম: সঞ্জয় বসাক বাড়ির নং : সি/1 বয়স : 20 লিঙ্গ : পুরুষ	ফটো উপলব্ধ	594	WB/18/108/282344	নাম : বাসনা বসাক স্বামীর নাম: সুরেশ বাড়ির নং : n0070 বয়স : 76 লিঙ্গ : মহিলা	ফটো উপলব্ধ
595	SCG3600244	নাম : সুশান্ত বসাক পিতার নাম: সুরেশ বাড়ির নং : n0070 বয়স : 51 লিঙ্গ : পুরুষ	ফটো উপলব্ধ	596	KNH2417566	নাম : চৈতালী বসাক(লোধ) স্বামীর নাম: সঞ্জয় বসাক বাড়ির নং : C-1 বয়স : 47 লিঙ্গ : মহিলা	ফটো উপলব্ধ	597	LMW3171378	নাম : প্রমথ বাড়ই পিতার নাম: মাখিম বাড়ই বাড়ির নং : 113 বয়স : 49 লিঙ্গ : পুরুষ	ফটো উপলব্ধ
598	LMW4964060	নাম : মনিকা বারুই স্বামীর নাম: প্রমথ বারুই বাড়ির নং : 113 বয়স : 42 লিঙ্গ : মহিলা	ফটো উপলব্ধ	599	LMW4552204	নাম : সুব্রত বারুই পিতার নাম: সুশীল বারুই বাড়ির নং : 365 বয়স : 54 লিঙ্গ : পুরুষ	ফটো উপলব্ধ	600	LMW4966065	নাম : শান্তা বারুই স্বামীর নাম: সুশান্ত বারুই বাড়ির নং : 365 বয়স : 47 লিঙ্গ : মহিলা	ফটো উপলব্ধ

601 নাম : অতনু সামন্ত পিতার নাম: সুনীল সামন্ত বাড়ির নং : 201 বয়স : 37 লিঙ্গ : পুরুষ	SCG1649243 ফটো উপলব্ধ	602 নাম : সুশান্ত বারুই পিতার নাম: সুশীল বারুই বাড়ির নং : 365 বয়স : 49 লিঙ্গ : পুরুষ	WB/18/108/282204 ফটো উপলব্ধ	603 নাম : শুভজিৎ বাড়ই পিতার নাম: শেখরী বাড়ই বাড়ির নং : n0129 বয়স : 39 লিঙ্গ : পুরুষ	LMW3788049 ফটো উপলব্ধ
604 নাম : অঞ্জু বারুই স্বামীর নাম: গোপাল বারুই বাড়ির নং : n0129 বয়স : 44 লিঙ্গ : মহিলা	LMW3786233 ফটো উপলব্ধ	605 নাম : পূর্ণিমা বারুই স্বামীর নাম: অমল বারুই বাড়ির নং : n0129 বয়স : 51 লিঙ্গ : মহিলা	WB/18/108/282592 ফটো উপলব্ধ	606 নাম : কৃষ্ণা বারুই স্বামীর নাম: পরেশ বাড়ির নং : n0129 বয়স : 50 লিঙ্গ : মহিলা	WB/18/108/282453 ফটো উপলব্ধ
607 নাম : অমল বারুই পিতার নাম: পরেশ বাড়ির নং : n0129 বয়স : 55 লিঙ্গ : পুরুষ	WB/18/108/282578 ফটো উপলব্ধ	608 নাম : শান্তা বারুই স্বামীর নাম: শ্যামল বারুই বাড়ির নং : 65 বয়স : 54 লিঙ্গ : মহিলা	LMW1900448 ফটো উপলব্ধ	609 নাম : শ্যামল বারুই পিতার নাম: পরেশ বাড়ির নং : n0129 বয়স : 57 লিঙ্গ : পুরুষ	WB/18/108/282025 ফটো উপলব্ধ
610 নাম : শিখা বারুই স্বামীর নাম: শেখর বাড়ির নং : n0129 বয়স : 58 লিঙ্গ : মহিলা	WB/18/108/282460 ফটো উপলব্ধ	611 নাম : বিমল বারুই পিতার নাম: পরেশ বারুই বাড়ির নং : 65 বয়স : 49 লিঙ্গ : পুরুষ	WB/18/108/282085 ফটো উপলব্ধ	612 নাম : সোমা বরুই স্বামীর নাম: শুভজিৎ বরুই বাড়ির নং : 65 বয়স : 34 লিঙ্গ : মহিলা	SCG3458676 ফটো উপলব্ধ
613 নাম : পিতম বারুই পিতার নাম: প্রমথ বারুই বাড়ির নং : ১১৩ বয়স : 23 লিঙ্গ : পুরুষ	SCG3530698 ফটো উপলব্ধ	614 নাম : অয়ন বারুই পিতার নাম: বিমল বারুই বাড়ির নং : ৬৫ বয়স : 24 লিঙ্গ : পুরুষ	SCG3530896 ফটো উপলব্ধ	615 নাম : মনোতোষ বিশ্বাস পিতার নাম: নিমিষ বিশ্বাস বাড়ির নং : 114 বয়স : 28 লিঙ্গ : পুরুষ	SCG2958668 ফটো উপলব্ধ
616 নাম : অর্পিতা বিশ্বাস পিতার নাম: ভাবেশ বিশ্বাস বাড়ির নং : 15বি বয়স : 25 লিঙ্গ : মহিলা	SCG3065869 ফটো উপলব্ধ	617 নাম : রাম ঘোষ পিতার নাম: রাখানাথ বাড়ির নং : 68 বয়স : 61 লিঙ্গ : পুরুষ	SCG3199478 ফটো উপলব্ধ	618 নাম : বিশ্বজিৎ বিশ্বাস পিতার নাম: হরিপদ বিশ্বাস বাড়ির নং : 5/2 বয়স : 63 লিঙ্গ : পুরুষ	SCG3025202 ফটো উপলব্ধ
619 নাম : শিবা বিশ্বাস পিতার নাম: বাপি বিশ্বাস বাড়ির নং : 92 বয়স : 26 লিঙ্গ : পুরুষ	SCG3295250 ফটো উপলব্ধ	620 নাম : যমুনা বিশ্বাস পিতার নাম: নিমাই বিশ্বাস বাড়ির নং : 3/6 বয়স : 62 লিঙ্গ : মহিলা	SCG3031218 ফটো উপলব্ধ	621 নাম : সাখী বিশ্বাস স্বামীর নাম: স্বপন বিশ্বাস বাড়ির নং : 106A বয়স : 34 লিঙ্গ : মহিলা	LMW3786258 ফটো উপলব্ধ
622 নাম : মিল্টন বিশ্বাস পিতার নাম: ফনি ভূষণ বিশ্বাস বাড়ির নং : 106A বয়স : 42 লিঙ্গ : পুরুষ	LMW3786266 ফটো উপলব্ধ	623 নাম : উমা বিশ্বাস স্বামীর নাম: ভবেশ বিশ্বাস বাড়ির নং : n0204 বয়স : 49 লিঙ্গ : মহিলা	LMW3190386 ফটো উপলব্ধ	624 নাম : অনূপ কুমার বিশ্বাস পিতার নাম: হরিপদ কুমার বিশ্বাস বাড়ির নং : 175 বয়স : 54 লিঙ্গ : পুরুষ	LMW3190618 ফটো উপলব্ধ
625 নাম : রীতা বিশ্বাস স্বামীর নাম: অনূপ কুমার বিশ্বাস বাড়ির নং : 175 বয়স : 41 লিঙ্গ : মহিলা	LMW3788098 ফটো উপলব্ধ	626 নাম : খুকুমনি বিশ্বাস স্বামীর নাম: অলোক কুমার বিশ্বাস বাড়ির নং : 175 বয়স : 50 লিঙ্গ : মহিলা	LMW3190626 ফটো উপলব্ধ	627 নাম : অলোক কুমার বিশ্বাস পিতার নাম: অনিল কুমার বিশ্বাস বাড়ির নং : 175 বয়স : 58 লিঙ্গ : পুরুষ	LMW3190600 ফটো উপলব্ধ
628 নাম : টুম্পা বিশ্বাস পিতার নাম: গণেশ চন্দ্র বিশ্বাস বাড়ির নং : 78/1 বয়স : 36 লিঙ্গ : মহিলা	SCG1649292 ফটো উপলব্ধ	629 নাম : ছন্দা বিশ্বাস স্বামীর নাম: নগেন চন্দ্র বিশ্বাস বাড়ির নং : 74A বয়স : 72 লিঙ্গ : মহিলা	WB/22/153/171285 ফটো উপলব্ধ	630 নাম : পিংকী বিশ্বাস স্বামীর নাম: বাদল বিশ্বাস বাড়ির নং : 9/1 বয়স : 44 লিঙ্গ : মহিলা	SCG1866904 ফটো উপলব্ধ

বিধানসভা নির্বাচনক্ষেত্রের নং, নাম : 150-যাদবপুর
ভাগ নং, নাম : 1-অজয়নগর (অংশ)

631	SCG2487809	নাম : রুমা বিশ্বাস স্বামীর নাম: নবেদু বিশ্বাস বাড়ির নং : 74A বয়স : 38 লিঙ্গ : মহিলা	ফটো উপলব্ধ	632	WB/18/108/282500	নাম : গণেশ বিশ্বাস পিতার নাম: আদানাথ বাড়ির নং : n0014 বয়স : 86 লিঙ্গ : পুরুষ	ফটো উপলব্ধ	633	WB/18/108/282016	নাম : ফনী ভূষন বিশ্বাস পিতার নাম: যামিনী কান্ত বিশ্বাস বাড়ির নং : 106A বয়স : 62 লিঙ্গ : পুরুষ	ফটো উপলব্ধ
634	WB/18/108/282314	নাম : রতন বিশ্বাস পিতার নাম: ফনী ভূষন বিশ্বাস বাড়ির নং : 106A বয়স : 57 লিঙ্গ : পুরুষ	ফটো উপলব্ধ	635	WB/18/108/282209	নাম : মঞ্জু বিশ্বাস স্বামীর নাম: ফনী ভূষন বিশ্বাস বাড়ির নং : 106A বয়স : 55 লিঙ্গ : মহিলা	ফটো উপলব্ধ	636	WB/18/108/282374	নাম : স্বপন বিশ্বাস পিতার নাম: ফনী ভূষন বিশ্বাস বাড়ির নং : 106A বয়স : 53 লিঙ্গ : পুরুষ	ফটো উপলব্ধ
637	LMW2097699	নাম : মিনু বিশ্বাস স্বামীর নাম: রতন বিশ্বাস বাড়ির নং : 106A বয়স : 50 লিঙ্গ : মহিলা	ফটো উপলব্ধ	638	LMW2097681	নাম : মিলন বিশ্বাস পিতার নাম: ফনী ভূষন বিশ্বাস বাড়ির নং : 106A বয়স : 46 লিঙ্গ : পুরুষ	ফটো উপলব্ধ	639	SCG2487734	নাম : লাল মনি বিশ্বাস স্বামীর নাম: মিলন বিশ্বাস বাড়ির নং : 106 বয়স : 34 লিঙ্গ : মহিলা	ফটো উপলব্ধ
640	SCG3630704	নাম : রিমা বিশ্বাস পিতার নাম: রতন বিশ্বাস বাড়ির নং : 106এ বয়স : 22 লিঙ্গ : মহিলা	ফটো উপলব্ধ	641	WB/18/108/282281	নাম : মধুসূদন বেরা পিতার নাম: বিজয়কৃষ্ণ বাড়ির নং : n0175 বয়স : 64 লিঙ্গ : পুরুষ	ফটো উপলব্ধ	642	SCG2488203	নাম : কার্তিক বেহেরা পিতার নাম: ভাস্কর বেহেরা বাড়ির নং : 30 বয়স : 52 লিঙ্গ : পুরুষ	ফটো উপলব্ধ
643	SCG3476124	নাম : ঈশিকা বৈদ্য স্বামীর নাম: অভিষেক বর্ধন বাড়ির নং : 44 বয়স : 27 লিঙ্গ : মহিলা	ফটো উপলব্ধ	644	SCG3401742	নাম : সাগর বৈরাগী পিতার নাম: খীরোদ বৈরাগী বাড়ির নং : 129 বয়স : 54 লিঙ্গ : পুরুষ	ফটো উপলব্ধ	645	SCG3498102	নাম : দিলীপ বোস পিতার নাম: শিবপ্রসাদ বোস বাড়ির নং : 55 বয়স : 68 লিঙ্গ : পুরুষ	ফটো উপলব্ধ
646	SCG3498151	নাম : আরতি বোস স্বামীর নাম: দিলীপ বোস বাড়ির নং : 55 বয়স : 63 লিঙ্গ : মহিলা	ফটো উপলব্ধ	647	RQL2373181	নাম : বর্ষা ভট্টাচার্য স্বামীর নাম: অজয় ভট্টাচার্য বাড়ির নং : ১৮১/এ বয়স : 24 লিঙ্গ : মহিলা	ফটো উপলব্ধ	648	DKN2969988	নাম : অপর্ণা ভট্টাচার্য স্বামীর নাম: রূপ কুমার ভট্টাচার্য বাড়ির নং : 38B বয়স : 50 লিঙ্গ : মহিলা	ফটো উপলব্ধ
649	SCG2687127	নাম : মৌমিতা ভট্টাচার্য মায়ের নাম: অপর্ণা ভট্টাচার্য বাড়ির নং : 38/B বয়স : 30 লিঙ্গ : মহিলা	ফটো উপলব্ধ	650	WB/18/108/282177	নাম : পারমিতা ভট্টাচার্য পিতার নাম: মুনাল ভট্টাচার্য বাড়ির নং : C/61 বয়স : 60 লিঙ্গ : মহিলা	ফটো উপলব্ধ	651	SCG1649250	নাম : রেখা ভদ্র পিতার নাম: অমূল্য মাঝি বাড়ির নং : 47 বয়স : 40 লিঙ্গ : মহিলা	ফটো উপলব্ধ
652	SCG3066057	নাম : কৃতিকা ভাওয়াল পিতার নাম: শুভজিত ভাওয়াল বাড়ির নং : 23 বয়স : 26 লিঙ্গ : মহিলা	ফটো উপলব্ধ	653	LMW3190410	নাম : রমা ভাওয়াল স্বামীর নাম: শুভজিত ভাওয়াল বাড়ির নং : 23 বয়স : 54 লিঙ্গ : মহিলা	ফটো উপলব্ধ	654	SCG3430824	নাম : শুভজিত ভাওয়াল পিতার নাম: হরিপদ বাড়ির নং : n0026 বয়স : 58 লিঙ্গ : পুরুষ	ফটো উপলব্ধ
655	LMW1860899	নাম : মলিনা ভাওয়াল স্বামীর নাম: সন্তু ভাওয়াল বাড়ির নং : 28 বয়স : 83 লিঙ্গ : মহিলা	ফটো উপলব্ধ	656	WB/18/108/282152	নাম : আভা ভাওয়াল স্বামীর নাম: হরিপদ বাড়ির নং : n0026 বয়স : 81 লিঙ্গ : মহিলা	ফটো উপলব্ধ	657	WB/18/108/282376	নাম : অভিজিত ভাওয়াল পিতার নাম: হরিপদ বাড়ির নং : n0026 বয়স : 52 লিঙ্গ : পুরুষ	ফটো উপলব্ধ
658	SCG2976884	নাম : সুমন ভান্ডারী পিতার নাম: রবীন্দ্র ভান্ডারী বাড়ির নং : 33 বয়স : 28 লিঙ্গ : পুরুষ	ফটো উপলব্ধ	659	LMW4860334	নাম : পূজা ভৌমিক পিতার নাম: তপন ভৌমিক বাড়ির নং : 135 বয়স : 38 লিঙ্গ : মহিলা	ফটো উপলব্ধ	660	LMW3786761	নাম : গৌরী ভৌমিক স্বামীর নাম: তপন ভৌমিক বাড়ির নং : 135 বয়স : 63 লিঙ্গ : মহিলা	ফটো উপলব্ধ

বিধানসভা নির্বাচনস্কেত্রের নং, নাম : 150-যাদবপুর
ভাগ নং, নাম : 1-অজয়নগর (অংশ)

661	LMW3786753	ফটো উপলব্ধ	662	LMW4552642	ফটো উপলব্ধ	663	LMW3787983	ফটো উপলব্ধ
নাম : তপন ভৌমিক পিতার নাম: সতীশ ভৌমিক বাড়ির নং : 135 বয়স : 66 লিঙ্গ : পুরুষ			নাম : পলাশ ভৌমিক পিতার নাম: ধীরেন ভৌমিক বাড়ির নং : 52A বয়স : 51 লিঙ্গ : পুরুষ			নাম : চন্দনা ভৌমিক পিতার নাম: তপন ভৌমিক বাড়ির নং : 135 বয়স : 41 লিঙ্গ : মহিলা		
664	WB/18/108/282195	ফটো উপলব্ধ	665	LMW2102804	ফটো উপলব্ধ	666	LMW0936534	ফটো উপলব্ধ
নাম : সুকান্ত মুখার্জী পিতার নাম: নিতাইপাল মুখার্জী বাড়ির নং : C/55 বয়স : 64 লিঙ্গ : পুরুষ			নাম : শ্রাবন্তী মুখার্জী পিতার নাম: দেবশীষ বাড়ির নং : n0098 বয়স : 47 লিঙ্গ : মহিলা			নাম : সূচরিতা মুখার্জী স্বামীর নাম: মানবেন্দ্র মুখার্জী বাড়ির নং : C/62 বয়স : 56 লিঙ্গ : মহিলা		
667	SCG2488062	ফটো উপলব্ধ	668	SCG3458726	ফটো উপলব্ধ	669	SCG3530839	ফটো উপলব্ধ
নাম : অমিতাংশু মুখার্জী পিতার নাম: সুকান্ত মুখার্জী বাড়ির নং : C/62 বয়স : 32 লিঙ্গ : মহিলা			নাম : সার্থক মুখার্জী পিতার নাম: সুকান্ত মুখার্জী বাড়ির নং : 18/2 বয়স : 23 লিঙ্গ : পুরুষ			নাম : মোহর মুখার্জী পিতার নাম: অপরাঞ্জিত মুখার্জী বাড়ির নং : ১০০৫ বয়স : 22 লিঙ্গ : মহিলা		
670	WB/18/108/282359	ফটো উপলব্ধ	671	LMW4553160	ফটো উপলব্ধ	672	WB/18/108/300698	ফটো উপলব্ধ
নাম : মঞ্জু মজুমদার স্বামীর নাম: শান্তি বাড়ির নং : n0076 বয়স : 66 লিঙ্গ : মহিলা			নাম : দেবশীষ মজুমদার পিতার নাম: শান্তিরঞ্জন মজুমদার বাড়ির নং : 403 বয়স : 41 লিঙ্গ : পুরুষ			নাম : আরতী মজুমদার স্বামীর নাম: অমৃত মজুমদার বাড়ির নং : P-77A বয়স : 52 লিঙ্গ : মহিলা		
673	LMW3190402	ফটো উপলব্ধ	674	SCG1866367	ফটো উপলব্ধ	675	SCG2130797	ফটো উপলব্ধ
নাম : সাধনা মজুমদার স্বামীর নাম: রঞ্জিত মজুমদার বাড়ির নং : 16A বয়স : 59 লিঙ্গ : মহিলা			নাম : শিবানী মজুমদার পিতার নাম: রঞ্জিত মজুমদার বাড়ির নং : 16/A বয়স : 35 লিঙ্গ : মহিলা			নাম : গৌতম মজুমদার পিতার নাম: অজিত কুমার মজুমদার বাড়ির নং : 91/A বয়স : 41 লিঙ্গ : পুরুষ		
676	SCG3647005	ফটো উপলব্ধ	677	SCG1649516	ফটো উপলব্ধ	678	WB/18/108/282135	ফটো উপলব্ধ
নাম : রাণা মজুমদার পিতার নাম: উত্তম মজুমদার বাড়ির নং : 158 বয়স : 23 লিঙ্গ : পুরুষ			নাম : সুরজিৎ মজুমদার পিতার নাম: কার্তিক মজুমদার বাড়ির নং : P-77A বয়স : 35 লিঙ্গ : পুরুষ			নাম : বৃন্দা রানী ধর স্বামীর নাম: নিরাপদ ধর বাড়ির নং : P-2/86 বয়স : 66 লিঙ্গ : মহিলা		
679	LMW2116085	ফটো উপলব্ধ	680	LMW3788189	ফটো উপলব্ধ	681	SCG2852143	ফটো উপলব্ধ
নাম : পার্থ মজুমদার পিতার নাম: নিতাইপাল বাড়ির নং : n0118 বয়স : 45 লিঙ্গ : পুরুষ			নাম : প্যাপিয়া মজুমদার স্বামীর নাম: পার্থ মজুমদার বাড়ির নং : n0118 বয়স : 41 লিঙ্গ : মহিলা			নাম : সুরজিৎ মজুমদার পিতার নাম: রনজিৎ মজুমদার বাড়ির নং : 16/A বয়স : 30 লিঙ্গ : পুরুষ		
682	WB/18/108/282062	ফটো উপলব্ধ	683	WB/18/108/282078	ফটো উপলব্ধ	684	SCG3230612	ফটো উপলব্ধ
নাম : অমৃত মজুমদার পিতার নাম: রাম মোহন মজুমদার বাড়ির নং : P/77/A বয়স : 56 লিঙ্গ : পুরুষ			নাম : মাধবী মজুমদার পিতার নাম: রাসমোহন বাড়ির নং : n0136 বয়স : 49 লিঙ্গ : মহিলা			নাম : রনজিৎ মজুমদার পিতার নাম: মধুসূদন মজুমদার বাড়ির নং : 16A বয়স : 66 লিঙ্গ : পুরুষ		
685	LMW2106458	ফটো উপলব্ধ	686	SCG3141645	ফটো উপলব্ধ	687	WB/18/108/282134	ফটো উপলব্ধ
নাম : প্রদীপ ধর মায়ের নাম: বৃন্দা বাড়ির নং : পি-2/86 বয়স : 45 লিঙ্গ : পুরুষ			নাম : শ্যামলী মজুমদার স্বামীর নাম: কার্তিক বাড়ির নং : পি/77-এ বয়স : 61 লিঙ্গ : মহিলা			নাম : দীপিকা মজুমদার পিতার নাম: দেবপ্রসাদ বাড়ির নং : n0061 বয়স : 53 লিঙ্গ : মহিলা		
688	LMW2142537	ফটো উপলব্ধ	689	LMW4553194	ফটো উপলব্ধ	690	SCG3531332	ফটো উপলব্ধ
নাম : তারক ধর মায়ের নাম: বৃন্দা বাড়ির নং : n0061 বয়স : 49 লিঙ্গ : পুরুষ			নাম : সমীর ধর পিতার নাম: নিলাপদ ধর বাড়ির নং : P/2/86 বয়স : 46 লিঙ্গ : পুরুষ			নাম : অভিজিৎ মজুমদার পিতার নাম: অমৃত মজুমদার বাড়ির নং : পি-৭৭/এ বয়স : 22 লিঙ্গ : পুরুষ		

691 নাম : অনিমা মজুমদার স্বামীর নাম: গৌতম মজুমদার বাড়ির নং : 91/এ বয়স : 38 লিঙ্গ : মহিলা	SCG3552783 ফটো উপলব্ধ	692 নাম : সুধা বারিক স্বামীর নাম: শঙ্কর বারিক বাড়ির নং : 159/এ বয়স : 50 লিঙ্গ : মহিলা	SCG2130896 ফটো উপলব্ধ	693 নাম : ভোলা নাথ দাস পিতার নাম: রবি দাস বাড়ির নং : 78 বয়স : 22 লিঙ্গ : পুরুষ	SCG3575834 ফটো উপলব্ধ
694 নাম : দীপালী মণ্ডল(শর্মা) স্বামীর নাম: শংকর মণ্ডল বাড়ির নং : 5 বয়স : 55 লিঙ্গ : মহিলা	LMW0540278 ফটো উপলব্ধ	695 নাম : বৃষ্টি মণ্ডল স্বামীর নাম: মুধু মণ্ডল বাড়ির নং : 114 বয়স : 35 লিঙ্গ : মহিলা	SCG2908093 ফটো উপলব্ধ	696 নাম : মধু মণ্ডল পিতার নাম: মুকুন্দ মণ্ডল বাড়ির নং : 114 বয়স : 41 লিঙ্গ : পুরুষ	SCG2908085 ফটো উপলব্ধ
697 নাম : অনিতা মণ্ডল স্বামীর নাম: চন্দ্র শেখর মণ্ডল বাড়ির নং : 159 বয়স : 54 লিঙ্গ : মহিলা	WB/28/193/366122 ফটো উপলব্ধ	698 নাম : চন্দ্র শেখর মণ্ডল পিতার নাম: মোহন মণ্ডল বাড়ির নং : 159 বয়স : 57 লিঙ্গ : পুরুষ	WB/28/193/366428 ফটো উপলব্ধ	699 নাম : চিরঞ্জিত মণ্ডল পিতার নাম: গৌরাজ মণ্ডল বাড়ির নং : 128 বয়স : 35 লিঙ্গ : পুরুষ	STB1158302 ফটো উপলব্ধ
700 নাম : প্রসেনজিৎ মণ্ডল পিতার নাম: গৌরাজ চন্দ্র মণ্ডল বাড়ির নং : 128 বয়স : 30 লিঙ্গ : পুরুষ	STB1639319 ফটো উপলব্ধ	701 নাম : পুতুল মণ্ডল স্বামীর নাম: গৌরাজ চন্দ্র মণ্ডল বাড়ির নং : 128 বয়স : 59 লিঙ্গ : মহিলা	WB/12/078/171495 ফটো উপলব্ধ	702 নাম : বিশুজিৎ মণ্ডল পিতার নাম: বিজয়কৃষ্ণ মণ্ডল বাড়ির নং : 114 বয়স : 34 লিঙ্গ : পুরুষ	SCG2130722 ফটো উপলব্ধ
703 নাম : গৌরাজ চন্দ্র মণ্ডল পিতার নাম: গণেশ চন্দ্র মণ্ডল বাড়ির নং : 128 বয়স : 69 লিঙ্গ : পুরুষ	WB/12/078/171661 ফটো উপলব্ধ	704 নাম : বিপ্লব মণ্ডল পিতার নাম: বঙ্কিম মণ্ডল বাড়ির নং : 125 বয়স : 50 লিঙ্গ : পুরুষ	WB/18/108/324355 ফটো উপলব্ধ	705 নাম : শংকর মণ্ডল পিতার নাম: ধনা মণ্ডল বাড়ির নং : 05 বয়স : 65 লিঙ্গ : পুরুষ	LMW4551990 ফটো উপলব্ধ
706 নাম : অনিমা মণ্ডল স্বামীর নাম: অসীম মণ্ডল বাড়ির নং : A/5 বয়স : 56 লিঙ্গ : মহিলা	LMW4552931 ফটো উপলব্ধ	707 নাম : স্বপন মণ্ডল পিতার নাম: অক্ষয় মণ্ডল বাড়ির নং : 49 বয়স : 61 লিঙ্গ : পুরুষ	LXQ0122135 ফটো উপলব্ধ	708 নাম : কেট মন্ডল পিতার নাম: নারায়ণ মণ্ডল বাড়ির নং : 211 বয়স : 73 লিঙ্গ : পুরুষ	LMW0538769 ফটো উপলব্ধ
709 নাম : মঞ্জু মন্ডল স্বামীর নাম: কেট মণ্ডল বাড়ির নং : 211 বয়স : 70 লিঙ্গ : মহিলা	LMW0917898 ফটো উপলব্ধ	710 নাম : চন্দন মণ্ডল পিতার নাম: কেট মণ্ডল বাড়ির নং : 211 বয়স : 51 লিঙ্গ : পুরুষ	LMW0538785 ফটো উপলব্ধ	711 নাম : মঞ্জু মন্ডল স্বামীর নাম: বিজয়কৃষ্ণ মণ্ডল বাড়ির নং : 114 বয়স : 56 লিঙ্গ : মহিলা	LMW0917096 ফটো উপলব্ধ
712 নাম : নিমাই মন্ডল পিতার নাম: মানিক বাড়ির নং : n0012 বয়স : 63 লিঙ্গ : পুরুষ	WB/18/108/282044 ফটো উপলব্ধ	713 নাম : মঞ্জু মন্ডল স্বামীর নাম: নিমাই বাড়ির নং : n0012 বয়স : 57 লিঙ্গ : মহিলা	WB/18/108/282517 ফটো উপলব্ধ	714 নাম : শ্রাবনী মন্ডল স্বামীর নাম: সন্দীপ কুমার মন্ডল বাড়ির নং : 96/A বয়স : 49 লিঙ্গ : মহিলা	SCG3013505 ফটো উপলব্ধ
715 নাম : প্রিয়াংশী মন্ডল পিতার নাম: তরুণ মন্ডল বাড়ির নং : 120A বয়স : 26 লিঙ্গ : মহিলা	SCG3017795 ফটো উপলব্ধ	716 নাম : সোমনাথ মন্ডল পিতার নাম: শঙ্কর মন্ডল বাড়ির নং : 5 বয়স : 28 লিঙ্গ : পুরুষ	SCG2958619 ফটো উপলব্ধ	717 নাম : অজিত মন্ডল পিতার নাম: সত্যেন বাড়ির নং : n0125 বয়স : 86 লিঙ্গ : পুরুষ	WB/18/108/282525 ফটো উপলব্ধ
718 নাম : খোকন মন্ডল পিতার নাম: অজিত বাড়ির নং : n0125 বয়স : 61 লিঙ্গ : পুরুষ	WB/18/108/282497 ফটো উপলব্ধ	719 নাম : আশিষ মন্ডল পিতার নাম: অজিত বাড়ির নং : 2এনডি-এফআর,এফএল-2এ বয়স : 53 লিঙ্গ : পুরুষ	SCG3682077 ফটো উপলব্ধ	720 নাম : গীতা মন্ডল স্বামীর নাম: খোকন বাড়ির নং : n0125 বয়স : 56 লিঙ্গ : মহিলা	WB/18/108/282498 ফটো উপলব্ধ

বিধানসভা নির্বাচনক্ষেত্রের নং, নাম : 150-যাদবপুর
ভাগ নং, নাম : 1-অজয়নগর (অংশ)

721	LMW3786175	ফটো উপলব্ধ	722	LMW3786183	ফটো উপলব্ধ	723	SCG2487932	ফটো উপলব্ধ
নাম : বার্নী মণ্ডল স্বামীর নাম: অশোক মণ্ডল বাড়ির নং : n0125 বয়স : 46 লিঙ্গ : মহিলা			নাম : মনোরমা মণ্ডল স্বামীর নাম: আশীষ মণ্ডল বাড়ির নং : 67 বয়স : 42 লিঙ্গ : মহিলা			নাম : দীপ মন্ডল পিতার নাম: কিশোর মন্ডল বাড়ির নং : 67 বয়স : 30 লিঙ্গ : পুরুষ		
724	SCG2323137	ফটো উপলব্ধ	725	SCG1866672	ফটো উপলব্ধ	726	SCG2576825	ফটো উপলব্ধ
নাম : সন্দি মণ্ডল পিতার নাম: তপন মণ্ডল বাড়ির নং : 49 বয়স : 37 লিঙ্গ : পুরুষ			নাম : তপন মন্ডল পিতার নাম: অক্ষয় মন্ডল বাড়ির নং : 49 বয়স : 61 লিঙ্গ : পুরুষ			নাম : মান্নি মন্ডল স্বামীর নাম: বিশুজিৎ মন্ডল বাড়ির নং : 114 বয়স : 29 লিঙ্গ : মহিলা		
727	SCG2487890	ফটো উপলব্ধ	728	SCG1866730	ফটো উপলব্ধ	729	SCG1423508	ফটো উপলব্ধ
নাম : সান্টু মন্ডল পিতার নাম: চন্দ্র শেখর মন্ডল বাড়ির নং : 159 বয়স : 30 লিঙ্গ : পুরুষ			নাম : নমিতা মন্ডল স্বামীর নাম: স্বপন মন্ডল বাড়ির নং : 49 বয়স : 51 লিঙ্গ : মহিলা			নাম : রুমা মন্ডল স্বামীর নাম: বিপ্লব মন্ডল বাড়ির নং : ১২৫ বয়স : 48 লিঙ্গ : মহিলা		
730	SCG3453263	ফটো উপলব্ধ	731	SCG3444957	ফটো উপলব্ধ	732	LMW4551503	ফটো উপলব্ধ
নাম : দ্রৌপদী মন্ডল স্বামীর নাম: করালী মন্ডল বাড়ির নং : 155 বয়স : 37 লিঙ্গ : মহিলা			নাম : সুভঙ্কর মন্ডল পিতার নাম: বাবলু মন্ডল বাড়ির নং : 41 বয়স : 24 লিঙ্গ : পুরুষ			নাম : বিজয় মন্ডল পিতার নাম: অধীর কুমার মন্ডল বাড়ির নং : 114 বয়স : 48 লিঙ্গ : পুরুষ		
733	SCG3098688	ফটো উপলব্ধ	734	WB/18/108/282399	ফটো উপলব্ধ	735	WB/18/108/282396	ফটো উপলব্ধ
নাম : আশা মন্ডল মায়ের নাম: মঙ্গলা মন্ডল বাড়ির নং : 44 বয়স : 46 লিঙ্গ : মহিলা			নাম : মিনতী মন্ডল স্বামীর নাম: কানাই বাড়ির নং : n0170 বয়স : 73 লিঙ্গ : মহিলা			নাম : তুষ্টা মন্ডল পিতার নাম: কানাই মন্ডল বাড়ির নং : n0170 বয়স : 49 লিঙ্গ : পুরুষ		
736	SCG3497450	ফটো উপলব্ধ	737	SCG3530946	ফটো উপলব্ধ	738	SCG3575933	ফটো উপলব্ধ
নাম : রমেশ মন্ডল পিতার নাম: অসিম মন্ডল বাড়ির নং : 109পূর্ব যাদবপুর বয়স : 36 লিঙ্গ : পুরুষ			নাম : সুজাতা মন্ডল পিতার নাম: সুধীর দাস বাড়ির নং : 88সি বয়স : 35 লিঙ্গ : মহিলা			নাম : সৌরাজ্যোতী সাজুল পিতার নাম: সিবেশ সাজুল বাড়ির নং : 1/22 বয়স : 22 লিঙ্গ : পুরুষ		
739	SCG3531365	ফটো উপলব্ধ	740	SCG3548435	ফটো উপলব্ধ	741	WB/18/108/282286	ফটো উপলব্ধ
নাম : সুমিত মন্ডল পিতার নাম: সুজয় মন্ডল বাড়ির নং : ১৭৭ বয়স : 22 লিঙ্গ : পুরুষ			নাম : রানু মল্লিক পিতার নাম: গৌরাজ্জরন বাড়ির নং : n0059 বয়স : 61 লিঙ্গ : মহিলা			নাম : শোভারানী মল্লিক স্বামীর নাম: গৌরাজ্জরন বাড়ির নং : n0059 বয়স : 93 লিঙ্গ : মহিলা		
742	LMW4552147	ফটো উপলব্ধ	743	SCG1866862	ফটো উপলব্ধ	744	WB/18/108/282611	ফটো উপলব্ধ
নাম : রতন মল্লিক পিতার নাম: গৌরাজ্জরন মল্লিক বাড়ির নং : P/2/83 বয়স : 53 লিঙ্গ : পুরুষ			নাম : মইনুদ্দিন মহম্মদ পিতার নাম: মুস্তাকিন মহম্মদ বাড়ির নং : 10 বয়স : 34 লিঙ্গ : পুরুষ			নাম : মুস্তাকিন মহম্মদ পিতার নাম: লালমহম্মদ বাড়ির নং : n0080 বয়স : 63 লিঙ্গ : পুরুষ		
745	WB/18/108/282250	ফটো উপলব্ধ	746	SCG3319829	ফটো উপলব্ধ	747	AHY1254374	ফটো উপলব্ধ
নাম : নুরজাহান মহম্মদ স্বামীর নাম: মুস্তাকিন বাড়ির নং : n0080 বয়স : 54 লিঙ্গ : মহিলা			নাম : বিষ্ণু পদ মাইতি পিতার নাম: শান্তি রঞ্জন মাইতি বাড়ির নং : 59/এ বয়স : 41 লিঙ্গ : পুরুষ			নাম : পিয়ালী স্বামীর নাম: আলোক মাঝি বাড়ির নং : ৪৭/৮৯ বয়স : 34 লিঙ্গ : মহিলা		
748	WB/18/108/264290	ফটো উপলব্ধ	749	LMW4965869	ফটো উপলব্ধ	750	WB/18/108/282038	ফটো উপলব্ধ
নাম : কমলা মাঝি স্বামীর নাম: অমল্য মাঝি বাড়ির নং : 47 বয়স : 73 লিঙ্গ : মহিলা			নাম : আলোক মাঝি পিতার নাম: অমল্য মাঝি বাড়ির নং : 47 বয়স : 37 লিঙ্গ : পুরুষ			নাম : আশিষ চক্রবর্তী পিতার নাম: জীবানন্দ বাড়ির নং : n0086 বয়স : 53 লিঙ্গ : পুরুষ		

751 নাম : সুর্যশীষ চক্রবর্তী পিতার নাম: জীবানন্দ বাড়ির নং : n0086 বয়স : 43 লিঙ্গ : পুরুষ	LMW2130953 ফটো উপলব্ধ	752 নাম : কৃষ্ণা দাস স্বামীর নাম: সুনীল দাস বাড়ির নং : 65, ফ্ল্যাট-বি2 বয়স : 71 লিঙ্গ : মহিলা	HLG1507193 ফটো উপলব্ধ	753 নাম : ডালিয়া চক্রবর্তী স্বামীর নাম: আশীষ বাড়ির নং : n0086 বয়স : 47 লিঙ্গ : মহিলা	LMW2130946 ফটো উপলব্ধ
754 নাম : সুনীল দাস পিতার নাম: সুনীল চন্দ্র দাস বাড়ির নং : 65, ফ্ল্যাট-বি2 বয়স : 47 লিঙ্গ : পুরুষ	HLG1905280 ফটো উপলব্ধ	755 নাম : আহেলী চক্রবর্তী পিতার নাম: আশীষ চক্রবর্তী বাড়ির নং : নিরলা লজ সি/63 সর্বে পার্ক বয়স : 23 লিঙ্গ : মহিলা	SCG3646635 ফটো উপলব্ধ	756 নাম : মঞ্জু চৌধুরী স্বামীর নাম: সুব্রত কুমার চৌধুরী বাড়ির নং : ৫৫/১ বয়স : 68 লিঙ্গ : মহিলা	WB/18/118/057590 ফটো উপলব্ধ
757 নাম : অজয় মাল্লা পিতার নাম: কালু মাল্লা বাড়ির নং : n0065 বয়স : 42 লিঙ্গ : পুরুষ	LMW3786852 ফটো উপলব্ধ	758 নাম : আরতী মাল্লা স্বামীর নাম: কালু মাল্লা বাড়ির নং : 75 বয়স : 66 লিঙ্গ : মহিলা	LMW0540385 ফটো উপলব্ধ	759 নাম : সৌরভ মাল্লাকার পিতার নাম: রনেন মাল্লাকার বাড়ির নং : 17A বয়স : 37 লিঙ্গ : পুরুষ	LMW4852539 ফটো উপলব্ধ
760 নাম : রনেন মাল্লাকার পিতার নাম: রাখাল চন্দ্র বাড়ির নং : 17 বয়স : 73 লিঙ্গ : পুরুষ	LMW3787496 ফটো উপলব্ধ	761 নাম : অরুণ সমাদ্দার পিতার নাম: নলিনী ভূষণ সমাদ্দার বাড়ির নং : 66 বয়স : 58 লিঙ্গ : পুরুষ	LMW4860409 ফটো উপলব্ধ	762 নাম : সোমা মিত্র স্বামীর নাম: বাবলু মিত্র বাড়ির নং : 23 বয়স : 43 লিঙ্গ : মহিলা	SCG1866797 ফটো উপলব্ধ
763 নাম : চন্দনা মিত্র স্বামীর নাম: সলিল মিত্র বাড়ির নং : 23 বয়স : 45 লিঙ্গ : মহিলা	SCG1649409 ফটো উপলব্ধ	764 নাম : লিপিকা মিত্র স্বামীর নাম: সমির কুমার মিত্র বাড়ির নং : 23 বয়স : 50 লিঙ্গ : মহিলা	SCG1866466 ফটো উপলব্ধ	765 নাম : সলিল মিত্র পিতার নাম: বিনোদ মিত্র বাড়ির নং : 23 বয়স : 58 লিঙ্গ : পুরুষ	SCG1866458 ফটো উপলব্ধ
766 নাম : সমির কুমার মিত্র পিতার নাম: বিনোদ মিত্র বাড়ির নং : 23 বয়স : 61 লিঙ্গ : পুরুষ	SCG1866441 ফটো উপলব্ধ	767 নাম : শ্রবণা মিত্র পিতার নাম: সমির কুমার মিত্র বাড়ির নং : 72 বয়স : 21 লিঙ্গ : মহিলা	SCG3655693 ফটো উপলব্ধ	768 নাম : বাবলু মিত্র পিতার নাম: বিনোদ মিত্র বাড়ির নং : 23 বয়স : 52 লিঙ্গ : পুরুষ	SCG1866425 ফটো উপলব্ধ
769 নাম : শোভারানী মিত্র স্বামীর নাম: বিনোদ মিত্র বাড়ির নং : 23 বয়স : 95 লিঙ্গ : মহিলা	SCG1866417 ফটো উপলব্ধ	770 নাম : সৌমিক মিত্র মায়ের নাম: সমিত কুমার মিত্র বাড়ির নং : 72 বয়স : 24 লিঙ্গ : পুরুষ	SCG3386208 ফটো উপলব্ধ	771 নাম : সজল মিত্র পিতার নাম: বিনোদ মিত্র বাড়ির নং : 23 বয়স : 55 লিঙ্গ : পুরুষ	SCG1866433 ফটো উপলব্ধ
772 নাম : শুভদীপ মিরবহর পিতার নাম: হরিদাস মিরবহর বাড়ির নং : 34 বয়স : 24 লিঙ্গ : পুরুষ	SCG3281599 ফটো উপলব্ধ	773 নাম : সোনামনি মিশ্র পিতার নাম: মনোজ মিশ্র বাড়ির নং : 11 বয়স : 38 লিঙ্গ : মহিলা	LLH4544151 ফটো উপলব্ধ	774 নাম : নৃপতি মিশ্র স্বামীর নাম: সুর্যনারায়ন মিশ্র বাড়ির নং : 43 বয়স : 73 লিঙ্গ : মহিলা	LMW4551388 ফটো উপলব্ধ
775 নাম : মিতা সেনগুপ্ত পিতার নাম: অজ্ঞাত বাড়ির নং : n0062 বয়স : 68 লিঙ্গ : মহিলা	LMW2131100 ফটো উপলব্ধ	776 নাম : অনিল মিত্র পিতার নাম: সুর্যনারায়ন বাড়ির নং : n0062 বয়স : 57 লিঙ্গ : পুরুষ	LMW3785938 ফটো উপলব্ধ	777 নাম : কুমা দাস স্বামীর নাম: বিজয় বাড়ির নং : n0062 বয়স : 51 লিঙ্গ : মহিলা	WB/18/108/282390 ফটো উপলব্ধ
778 নাম : সৌরভ মিশ্র পিতার নাম: গোপাল মিশ্র বাড়ির নং : 77A বয়স : 29 লিঙ্গ : পুরুষ	SCG2852135 ফটো উপলব্ধ	779 নাম : নৃপু মিশ্র স্বামীর নাম: গোপাল মিশ্র বাড়ির নং : 77A বয়স : 62 লিঙ্গ : মহিলা	SCG2487775 ফটো উপলব্ধ	780 নাম : গোপাল মিশ্র পিতার নাম: কালীপদ মিশ্র বাড়ির নং : 77A বয়স : 61 লিঙ্গ : পুরুষ	SCG2488088 ফটো উপলব্ধ

বিধানসভা নির্বাচনক্ষেত্রের নং, নাম : 150-যাদবপুর
ভাগ নং, নাম : 1-অজয়নগর (অংশ)

781 নাম : প্রিয়ঙ্কা মিত্র স্বামীর নাম : তনুয় মিত্র বাড়ির নং : 159 বয়স : 27 লিঙ্গ : মহিলা	SCG3444767 ফটো উপলব্ধ	782 নাম : প্রীতম মিত্র পিতার নাম : পঙ্কজ মিত্র বাড়ির নং : 18৯ বয়স : 25 লিঙ্গ : পুরুষ	SCG3531415 ফটো উপলব্ধ	783 নাম : হরিদাস মীরবহর পিতার নাম : সুধাংশু মীরবহর বাড়ির নং : n0185 বয়স : 57 লিঙ্গ : পুরুষ	SCG3199502 ফটো উপলব্ধ
784 নাম : তারা মীরবহর স্বামীর নাম : হরিদাস মীরবহর বাড়ির নং : 34 বয়স : 51 লিঙ্গ : মহিলা	LMW0540310 ফটো উপলব্ধ	785 নাম : সন্ধ্যা মোদক স্বামীর নাম : কেনা মোদক বাড়ির নং : 66 বয়স : 58 লিঙ্গ : মহিলা	LMW2127314 ফটো উপলব্ধ	786 নাম : প্রিন্সজিৎ মোদক পিতার নাম : কেনা মোদক বাড়ির নং : 66 বয়স : 32 লিঙ্গ : পুরুষ	SCG2488229 ফটো উপলব্ধ
787 নাম : সত্যজিৎ রয় পিতার নাম : স্বপন রয় বাড়ির নং : 130 বয়স : 33 লিঙ্গ : পুরুষ	SCG3446200 ফটো উপলব্ধ	S 788 নাম : বাবলি ধর রয় চৌধুরী স্বামীর নাম : অভিজিৎ চৌধুরী বাড়ির নং : 358 বয়স : 52 লিঙ্গ : মহিলা	RHQ2653301 ফটো উপলব্ধ	789 নাম : শিও মঙ্গল রাই পিতার নাম : শ্রীধর রাই বাড়ির নং : 167/A বয়স : 67 লিঙ্গ : পুরুষ	WB/23/151/480062 ফটো উপলব্ধ
790 নাম : গীতা রাই স্বামীর নাম : শিও মঙ্গল রাই বাড়ির নং : 167/A বয়স : 60 লিঙ্গ : মহিলা	WB/23/151/480063 ফটো উপলব্ধ	791 নাম : মিনতী রাজ স্বামীর নাম : স্বপন রাজ বাড়ির নং : n0150 বয়স : 52 লিঙ্গ : মহিলা	WB/18/108/057689 ফটো উপলব্ধ	792 নাম : স্বপন কুমার রাজ পিতার নাম : কালিকিৎকর রাজ বাড়ির নং : n0150 বয়স : 63 লিঙ্গ : পুরুষ	WB/18/108/282110 ফটো উপলব্ধ
793 নাম : শক্তি রায় পিতার নাম : শান্তি বাড়ির নং : n0135 বয়স : 49 লিঙ্গ : পুরুষ	SCG3231321 ফটো উপলব্ধ	794 নাম : চন্দ্রা রায় স্বামীর নাম : অশোক রায় বাড়ির নং : 5/111 বয়স : 48 লিঙ্গ : মহিলা	SCG2382976 ফটো উপলব্ধ	795 নাম : অশোক রায় পিতার নাম : সত্যজিৎ রায় বাড়ির নং : 5/111 বয়স : 57 লিঙ্গ : পুরুষ	SCG2382968 ফটো উপলব্ধ
796 নাম : মৃদুল রায় পিতার নাম : গোবিন্দ লাল রায় বাড়ির নং : 119 বয়স : 41 লিঙ্গ : পুরুষ	SCG1485598 ফটো উপলব্ধ	797 নাম : সায়ন্তী রায় স্বামীর নাম : মৃদুল রায় বাড়ির নং : 119 বয়স : 23 লিঙ্গ : মহিলা	SCG3632866 ফটো উপলব্ধ	798 নাম : সুকন্যা রায় পিতার নাম : সৃজিত রায় বাড়ির নং : 37 বয়স : 31 লিঙ্গ : মহিলা	SCG2487700 ফটো উপলব্ধ
799 নাম : সন্দীপন রয় পিতার নাম : সৃজিত রয় বাড়ির নং : 37 বয়স : 37 লিঙ্গ : পুরুষ	LMW4965950 ফটো উপলব্ধ	800 নাম : শিবানী রায় স্বামীর নাম : সৃজিত রায় বাড়ির নং : 37 বয়স : 62 লিঙ্গ : মহিলা	WB/18/108/300308 ফটো উপলব্ধ	801 নাম : সৃজিত রায় পিতার নাম : বিমল রায় বাড়ির নং : 37 বয়স : 66 লিঙ্গ : পুরুষ	SCG2256378 ফটো উপলব্ধ
802 নাম : শ্রাবনী রায় পিতার নাম : সত্যজিত রায় বাড়ির নং : FL- 10/5 বয়স : 61 লিঙ্গ : মহিলা	WB/18/108/282140 ফটো উপলব্ধ	803 নাম : রবি রায় পিতার নাম : তিলকজিৎ বাড়ির নং : n0161 বয়স : 69 লিঙ্গ : পুরুষ	WB/18/108/282243 ফটো উপলব্ধ	804 নাম : পারুল রায় পিতার নাম : শান্তি বাড়ির নং : n0135 বয়স : 66 লিঙ্গ : মহিলা	WB/18/108/282398 ফটো উপলব্ধ
805 নাম : টুলটুলি রায় পিতার নাম : শান্তি রায় বাড়ির নং : 77/B বয়স : 36 লিঙ্গ : মহিলা	SCG2323178 ফটো উপলব্ধ	806 নাম : আশা রায় পিতার নাম : শান্তি রায় বাড়ির নং : B/77 বয়স : 41 লিঙ্গ : মহিলা	LMW3786993 ফটো উপলব্ধ	807 নাম : ইন্দ্রানী রায় পিতার নাম : গোপাল রায় বাড়ির নং : 118A বয়স : 27 লিঙ্গ : মহিলা	SCG3000833 ফটো উপলব্ধ
808 নাম : সর্বানী রায় পিতার নাম : গোপাল রায় বাড়ির নং : 61/A বয়স : 32 লিঙ্গ : মহিলা	SCG2487759 ফটো উপলব্ধ	809 নাম : গৌতম রায় পিতার নাম : যোগেন চন্দ্র রায় বাড়ির নং : 68 বয়স : 49 লিঙ্গ : পুরুষ	SCG3692712 ফটো উপলব্ধ	810 নাম : গৌরব রায় পিতার নাম : গৌতম রায় বাড়ির নং : 61/A বয়স : 30 লিঙ্গ : পুরুষ	SCG2488161 ফটো উপলব্ধ

811	SCG1649359	নাম : কুন্ডিকা রায় স্বামীর নাম: পার্থ সারথী রায় বাড়ির নং : C/65 বয়স : 50 লিঙ্গ : মহিলা	ফটো উপলব্ধ	812	WB/14/095/477211	নাম : অসীমা রায় স্বামীর নাম: পিনাকী রায় বাড়ির নং : 43 বয়স : 56 লিঙ্গ : মহিলা	ফটো উপলব্ধ	813	WB/14/095/477217	নাম : পিনাকী রায় পিতার নাম: যদুগোপাল রায় বাড়ির নং : 43 বয়স : 64 লিঙ্গ : পুরুষ	ফটো উপলব্ধ
814	SCG3635661	নাম : রিমো রায় পিতার নাম: পিনাকী রায় বাড়ির নং : 43 বয়স : 37 লিঙ্গ : পুরুষ	ফটো উপলব্ধ	815	WB/18/108/282552	নাম : রঞ্জিত রায় পিতার নাম: অধীর বাড়ির নং : n0089 বয়স : 88 লিঙ্গ : পুরুষ	ফটো উপলব্ধ	816	WB/18/108/282590	নাম : দিলীপ রায় পিতার নাম: অধীর বাড়ির নং : n0089 বয়স : 84 লিঙ্গ : পুরুষ	ফটো উপলব্ধ
817	WB/18/108/282547	নাম : মিনতী রায় স্বামীর নাম: অজিত বাড়ির নং : n0089 বয়স : 81 লিঙ্গ : মহিলা	ফটো উপলব্ধ	818	WB/18/108/282440	নাম : পার্থসারথী রায় পিতার নাম: অজিত বাড়ির নং : n0089 বয়স : 52 লিঙ্গ : পুরুষ	ফটো উপলব্ধ	819	WB/18/108/282545	নাম : শংকর রায় পিতার নাম: অধীর বাড়ির নং : n0090 বয়স : 82 লিঙ্গ : পুরুষ	ফটো উপলব্ধ
820	LMW3786969	নাম : কৃষ্ণাশিষ রায় পিতার নাম: সুভাষ রায় বাড়ির নং : সি/৫৬ বয়স : 46 লিঙ্গ : পুরুষ	ফটো উপলব্ধ	821	LMW3788353	নাম : পৌলমি রায় পিতার নাম: প্রদীপ কুমার রায় বাড়ির নং : n0090 বয়স : 39 লিঙ্গ : মহিলা	ফটো উপলব্ধ	822	WB/18/108/282136	নাম : অনিতা রায় স্বামীর নাম: সুভাষ বাড়ির নং : n0090 বয়স : 73 লিঙ্গ : মহিলা	ফটো উপলব্ধ
823	SCG2983336	নাম : অমিতা রায় স্বামীর নাম: শংকর বাড়ির নং : n0090 বয়স : 71 লিঙ্গ : মহিলা	ফটো উপলব্ধ	824	WB/18/108/282425	নাম : সঞ্জয় রায় পিতার নাম: শংকর বাড়ির নং : n0090 বয়স : 50 লিঙ্গ : পুরুষ	ফটো উপলব্ধ	825	WB/18/108/282553	নাম : অনিতা রায় স্বামীর নাম: প্রদীপ বাড়ির নং : n0090 বয়স : 66 লিঙ্গ : মহিলা	ফটো উপলব্ধ
826	WB/18/108/282092	নাম : গোপাল রায় পিতার নাম: যোগেন বাড়ির নং : n0016 বয়স : 61 লিঙ্গ : পুরুষ	ফটো উপলব্ধ	827	LMW2100857	নাম : উত্তম রায় পিতার নাম: যোগেন বাড়ির নং : n0016 বয়স : 46 লিঙ্গ : পুরুষ	ফটো উপলব্ধ	828	LMW4965984	নাম : রীতা রায় স্বামীর নাম: উত্তম রায় বাড়ির নং : 68 বয়স : 37 লিঙ্গ : মহিলা	ফটো উপলব্ধ
829	WB/18/108/282240	নাম : পুষ্প রায় স্বামীর নাম: গোপাল বাড়ির নং : n0016 বয়স : 54 লিঙ্গ : মহিলা	ফটো উপলব্ধ	830	ZHX1849801	নাম : সোনালী রায় পিতার নাম: সত্যরঞ্জন রায় বাড়ির নং : পী 67 বয়স : 37 লিঙ্গ : মহিলা	ফটো উপলব্ধ	831	SCG3576022	নাম : শঙ্করী পরিদা স্বামীর নাম: প্রশান্ত কুমার পরিদা বাড়ির নং : 5/111 বয়স : 41 লিঙ্গ : মহিলা	ফটো উপলব্ধ
832	LMW2140036	নাম : ভাস্কর গুহ পিতার নাম: মনীন্দ্রনাথ গুহ বাড়ির নং : n0072 বয়স : 60 লিঙ্গ : পুরুষ	ফটো উপলব্ধ	833	SCG2487981	নাম : সুকোমল রায় চৌধুরি পিতার নাম: হরেন্দ্র কুমার রায় চৌধুরি বাড়ির নং : 2A বয়স : 88 লিঙ্গ : পুরুষ	ফটো উপলব্ধ	834	LMW2140010	নাম : শর্মিষ্ঠা গুহ স্বামীর নাম: ভাস্কর বাড়ির নং : n0072 বয়স : 50 লিঙ্গ : মহিলা	ফটো উপলব্ধ
# 835	SCG3615663	নাম : রূপায়নী গুহ পিতার নাম: ভাস্কর গুহ বাড়ির নং : 2 এ বয়স : 20 লিঙ্গ : মহিলা	ফটো উপলব্ধ	836	SCG2488286	নাম : টুঙ্গা রাহা স্বামীর নাম: বরফাই রাহা বাড়ির নং : 179 বয়স : 44 লিঙ্গ : মহিলা	ফটো উপলব্ধ	837	SCG1649375	নাম : পিউ শর্মা পিতার নাম: কার্তিক শর্মা বাড়ির নং : 31A বয়স : 38 লিঙ্গ : মহিলা	ফটো উপলব্ধ
838	WB/18/108/408445	নাম : কার্তিক শর্মা পিতার নাম: নিতাই শর্মা বাড়ির নং : 31A বয়স : 66 লিঙ্গ : পুরুষ	ফটো উপলব্ধ	839	WB/18/108/408444	নাম : মিনা শর্মা স্বামীর নাম: কার্তিক শর্মা বাড়ির নং : 31A বয়স : 59 লিঙ্গ : মহিলা	ফটো উপলব্ধ	840	SCG1649367	নাম : উত্তম শর্মা পিতার নাম: কার্তিক শর্মা বাড়ির নং : 31A বয়স : 41 লিঙ্গ : পুরুষ	ফটো উপলব্ধ

বিধানসভা নির্বাচনক্ষেত্রের নং, নাম : 150-যাদবপুর
ভাগ নং, নাম : 1-অজয়নগর (অংশ)

841 নাম : আশা শর্মা পিতার নাম : নিমাই বাড়ির নং : n0151 বয়স : 60 লিঙ্গ : মহিলা	WB/18/108/282441	ফটো উপলব্ধ	842 নাম : অমিয় শর্মা পিতার নাম : নিমাই শর্মা বাড়ির নং : n0151 বয়স : 38 লিঙ্গ : পুরুষ	LMW4222022	ফটো উপলব্ধ	843 নাম : নিমাই শর্মা পিতার নাম : নিমাই বাড়ির নং : n0151 বয়স : 66 লিঙ্গ : পুরুষ	WB/18/108/282170	ফটো উপলব্ধ
844 নাম : তাপস শর্মা পিতার নাম : কার্তিক শর্মা বাড়ির নং : 31A বয়স : 36 লিঙ্গ : পুরুষ	SCG1649383	ফটো উপলব্ধ	845 নাম : সত্যদেও প্রসাদ শা অন্যান্য : রিয়া শা বাড়ির নং : ১৬৮ বয়স : 48 লিঙ্গ : পুরুষ	KNH6700736	ফটো উপলব্ধ	846 নাম : উমাশঙ্কর শাহ পিতার নাম : সুশীল কুমার শাহ বাড়ির নং : 36A বয়স : 29 লিঙ্গ : পুরুষ	SCG2687101	ফটো উপলব্ধ
847 নাম : সন্তোষ শাহ স্বামীর নাম : সুশীল কুমার শাহ বাড়ির নং : 36A বয়স : 60 লিঙ্গ : মহিলা	LMW3190485	ফটো উপলব্ধ	848 নাম : সুশীল কুমার শাহ পিতার নাম : বনয়ারীলাল শাহ বাড়ির নং : 36A বয়স : 65 লিঙ্গ : পুরুষ	LMW0540914	ফটো উপলব্ধ	849 নাম : মায়াদেবী শাহ স্বামীর নাম : বনয়ারী লাল শাহ বাড়ির নং : 36A বয়স : 80 লিঙ্গ : মহিলা	LMW0540906	ফটো উপলব্ধ
850 নাম : সঞ্জয় শিকদার পিতার নাম : শংকর শিকদার বাড়ির নং : 114 বয়স : 43 লিঙ্গ : পুরুষ	SCG3034204	ফটো উপলব্ধ	851 নাম : মানসী শীট স্বামীর নাম : পঞ্চগনন শীট বাড়ির নং : 73 বয়স : 50 লিঙ্গ : মহিলা	SCG1649672	ফটো উপলব্ধ	852 নাম : পঞ্চগনন শীট পিতার নাম : পুলিন শীট বাড়ির নং : n0271 বয়স : 55 লিঙ্গ : পুরুষ	LMW4852562	ফটো উপলব্ধ
853 নাম : রিমা শীত পিতার নাম : পঞ্চানন শীত বাড়ির নং : 73 বয়স : 22 লিঙ্গ : মহিলা	SCG3557873	ফটো উপলব্ধ	854 নাম : বিমল শীল পিতার নাম : নৃসিংহ চন্দ্র শীল বাড়ির নং : 38-B বয়স : 74 লিঙ্গ : পুরুষ	SCG2323244	ফটো উপলব্ধ	855 নাম : মিতা শীল স্বামীর নাম : অশোক শীল বাড়ির নং : P/57 বয়স : 41 লিঙ্গ : মহিলা	SCG1649276	ফটো উপলব্ধ
856 নাম : অশোক শীল পিতার নাম : দেবেন্দ্র বাড়ির নং : n0167 বয়স : 52 লিঙ্গ : পুরুষ	WB/18/108/282570	ফটো উপলব্ধ	857 নাম : বেবি শীল স্বামীর নাম : বাবুসোনা শীল বাড়ির নং : 38-B বয়স : 48 লিঙ্গ : মহিলা	SCG2323251	ফটো উপলব্ধ	858 নাম : বাবুসোনা শীল পিতার নাম : বিমল শীল বাড়ির নং : 38/B বয়স : 47 লিঙ্গ : পুরুষ	SCG2323236	ফটো উপলব্ধ
859 নাম : পরি শীল স্বামীর নাম : বিমল শীল বাড়ির নং : 38-B বয়স : 64 লিঙ্গ : মহিলা	SCG2323277	ফটো উপলব্ধ	860 নাম : পরাগ চন্দ্র শীল পিতার নাম : প্রকাশ শীল বাড়ির নং : 117 বয়স : 26 লিঙ্গ : পুরুষ	SCG3460854	ফটো উপলব্ধ	861 নাম : সার্থক দত্ত পিতার নাম : দীপক দত্ত বাড়ির নং : 27 বয়স : 23 লিঙ্গ : পুরুষ	SCG3459625	ফটো উপলব্ধ
862 নাম : প্রতিমা সমাদ্দার স্বামীর নাম : সুমন সমাদ্দার বাড়ির নং : n0446 বয়স : 43 লিঙ্গ : মহিলা	KVW2287712	ফটো উপলব্ধ	863 নাম : সুবিনয় সমাদ্দার পিতার নাম : নগেন্দ্র সমাদ্দার বাড়ির নং : 307 বয়স : 76 লিঙ্গ : পুরুষ	SCG3516325	ফটো উপলব্ধ	864 নাম : শীলা সমাদ্দার স্বামীর নাম : সুবিনয় বাড়ির নং : n0067 বয়স : 66 লিঙ্গ : মহিলা	WB/18/108/282340	ফটো উপলব্ধ
865 নাম : সুমন সমাদ্দার পিতার নাম : সুবিনয় বাড়ির নং : n0067 বয়স : 45 লিঙ্গ : পুরুষ	LMW2126290	ফটো উপলব্ধ	866 নাম : রত্না দত্ত স্বামীর নাম : দীপক দত্ত বাড়ির নং : 27 বয়স : 57 লিঙ্গ : মহিলা	LMW1907641	ফটো উপলব্ধ	867 নাম : সঞ্জুক্তা সরকার পিতার নাম : প্রাণ গোপাল সরকার বাড়ির নং : 215 বয়স : 26 লিঙ্গ : মহিলা	SCG3074366	ফটো উপলব্ধ
868 নাম : উত্তম মজুমদার পিতার নাম : অজিত মজুমদার বাড়ির নং : 158 বয়স : 44 লিঙ্গ : পুরুষ	WKM1479849	ফটো উপলব্ধ	869 নাম : মুনমুন সরকার পিতার নাম : দীপক সরকার বাড়ির নং : 29 বয়স : 33 লিঙ্গ : মহিলা	SCG2687143	ফটো উপলব্ধ	870 নাম : শুভঙ্কর সরকার পিতার নাম : সুনীল সরকার বাড়ির নং : 53A বয়স : 42 লিঙ্গ : পুরুষ	SCG1867001	ফটো উপলব্ধ

871	SCG1866920	নাম : পূর্ণিমা সরকার স্বামীর নাম: বিপুল সরকার বাড়ির নং : 38 বয়স : 42 লিঙ্গ : মহিলা	ফটো উপলব্ধ	872	WB/23/109/099481	নাম : কমল কুমার সরকার পিতার নাম: অশ্বিনী কুমার সরকার বাড়ির নং : 17A বয়স : 73 লিঙ্গ : পুরুষ	ফটো উপলব্ধ	873	SCG1649581	নাম : বিপুল সরকার পিতার নাম: ভোলানাথ সরকার বাড়ির নং : 38B বয়স : 50 লিঙ্গ : পুরুষ	ফটো উপলব্ধ
874	SCG1866540	নাম : বিশুজিৎ সরকার পিতার নাম: সঞ্জিব কুমার সরকার বাড়ির নং : 22A বয়স : 53 লিঙ্গ : পুরুষ	ফটো উপলব্ধ	875	SCG1649094	নাম : সোমা সরকার স্বামীর নাম: বিশুজিৎ সরকার বাড়ির নং : 22A বয়স : 50 লিঙ্গ : মহিলা	ফটো উপলব্ধ	876	LMW4966107	নাম : বেলু সরকার স্বামীর নাম: নিখিল সরকার বাড়ির নং : 215 বয়স : 47 লিঙ্গ : মহিলা	ফটো উপলব্ধ
877	LMW4553236	নাম : দীপক সরকার পিতার নাম: বলাই সরকার বাড়ির নং : 2/21 বয়স : 41 লিঙ্গ : পুরুষ	ফটো উপলব্ধ	878	LMW4852398	নাম : রিমা সরকার মায়ের নাম: রুমা সরকার বাড়ির নং : 8A বয়স : 38 লিঙ্গ : মহিলা	ফটো উপলব্ধ	879	LMW3560851	নাম : বলাই সরকার পিতার নাম: রামচন্দ্র সরকার বাড়ির নং : 2/21 বয়স : 69 লিঙ্গ : পুরুষ	ফটো উপলব্ধ
880	WB/18/108/216253	নাম : রুমা সরকার স্বামীর নাম: নিতাই সরকার বাড়ির নং : n0184 বয়স : 65 লিঙ্গ : মহিলা	ফটো উপলব্ধ	881	LMW3788130	নাম : খুকু সরকার স্বামীর নাম: মিশু সরকার বাড়ির নং : 216 বয়স : 41 লিঙ্গ : মহিলা	ফটো উপলব্ধ	882	LMW1905769	নাম : তারক সরকার পিতার নাম: রাধাবল্লভ সরকার বাড়ির নং : 216 বয়স : 49 লিঙ্গ : পুরুষ	ফটো উপলব্ধ
883	LMW1900562	নাম : মিশু সরকার পিতার নাম: রাধাবল্লভ সরকার বাড়ির নং : 216 বয়স : 53 লিঙ্গ : পুরুষ	ফটো উপলব্ধ	884	SCG3460839	নাম : সন্তুদীপ সরকার পিতার নাম: হারাধন সরকার বাড়ির নং : 5/86 বয়স : 23 লিঙ্গ : পুরুষ	ফটো উপলব্ধ	885	SCG3430659	নাম : বাবুল সরকার পিতার নাম: পরেশ বাড়ির নং : n0040 বয়স : 58 লিঙ্গ : পুরুষ	ফটো উপলব্ধ
886	JTK1634732	নাম : অঞ্জনা সরকার স্বামীর নাম: বিকাশ সরকার বাড়ির নং : 39এ বয়স : 49 লিঙ্গ : মহিলা	ফটো উপলব্ধ	887	LMW3190345	নাম : অভিজিৎ সরকার পিতার নাম: নিতাই সরকার বাড়ির নং : 8 বয়স : 45 লিঙ্গ : পুরুষ	ফটো উপলব্ধ	888	WB/18/108/333164	নাম : বিকাশ সরকার পিতার নাম: গ্যাণ্ডোষ সরকার বাড়ির নং : 39A বয়স : 57 লিঙ্গ : পুরুষ	ফটো উপলব্ধ
889	LMW3189024	নাম : প্রানগোপাল সরকার পিতার নাম: পরেশ চন্দ্র সরকার বাড়ির নং : 215 বয়স : 62 লিঙ্গ : পুরুষ	ফটো উপলব্ধ	890	WB/18/108/282090	নাম : দীপক সরকার পিতার নাম: জয়হরি বাড়ির নং : n0004 বয়স : 59 লিঙ্গ : পুরুষ	ফটো উপলব্ধ	891	WB/18/108/282156	নাম : ভোলা সরকার পিতার নাম: জয়হরি বাড়ির নং : n0004 বয়স : 56 লিঙ্গ : পুরুষ	ফটো উপলব্ধ
892	WB/18/108/282106	নাম : ভজু সরকার পিতার নাম: জয়হরি বাড়ির নং : n0004 বয়স : 53 লিঙ্গ : পুরুষ	ফটো উপলব্ধ	893	WB/18/108/282075	নাম : সোণ্টু সরকার পিতার নাম: জয়হরি বাড়ির নং : n0004 বয়স : 49 লিঙ্গ : পুরুষ	ফটো উপলব্ধ	894	WB/18/108/282179	নাম : মিনু সরকার স্বামীর নাম: দীপক বাড়ির নং : n0004 বয়স : 53 লিঙ্গ : মহিলা	ফটো উপলব্ধ
895	SCG2194579	নাম : মৌমিতা ভাওয়াল স্বামীর নাম: অভিজিৎ ভাওয়াল বাড়ির নং : 22/A বয়স : 48 লিঙ্গ : মহিলা	ফটো উপলব্ধ	896	SCG3651999	নাম : দীপক সরকার পিতার নাম: দীপক সরকার বাড়ির নং : 29 বয়স : 23 লিঙ্গ : পুরুষ	ফটো উপলব্ধ	897	LMW1908573	নাম : অমর সরকার পিতার নাম: পরেশ সরকার বাড়ির নং : 215 বয়স : 46 লিঙ্গ : পুরুষ	ফটো উপলব্ধ
898	WB/18/108/282116	নাম : নয়নতারা সরকার পিতার নাম: পরেশ বাড়ির নং : n0040 বয়স : 66 লিঙ্গ : মহিলা	ফটো উপলব্ধ	899	WB/18/108/282402	নাম : গনেশ সরকার পিতার নাম: পরেশ বাড়ির নং : n0040 বয়স : 51 লিঙ্গ : পুরুষ	ফটো উপলব্ধ	900	LMW2112696	নাম : পান্না সরকার স্বামীর নাম: প্রানগোপাল সরকার বাড়ির নং : n0040 বয়স : 53 লিঙ্গ : মহিলা	ফটো উপলব্ধ

বিধানসভা নির্বাচনক্ষেত্রের নং, নাম : 150-যাদবপুর
ভাগ নং, নাম : 1-অজয়নগর (অংশ)

901 নাম : কাজল সরকার স্বামীর নাম: বাবলু সরকার বাড়ির নং : n0040 বয়স : 42 লিঙ্গ : মহিলা	LMW4222162 ফটো উপলব্ধ	902 নাম : ভিক্টর সরকার স্বামীর নাম: লীলা সরকার বাড়ির নং : পী 67 বয়স : 40 লিঙ্গ : পুরুষ	KYZ1366467 ফটো উপলব্ধ	903 নাম : সৌরভ সরকার পিতার নাম: বিপুল সরকার বাড়ির নং : ৩৮/বি বয়স : 22 লিঙ্গ : পুরুষ	SCG3531209 ফটো উপলব্ধ
904 নাম : অরিদম সরকার মায়ের নাম: কাজল সরকার বাড়ির নং : ২১৫ বয়স : 22 লিঙ্গ : পুরুষ	SCG3531258 ফটো উপলব্ধ	905 নাম : রূপালী সরকার স্বামীর নাম: সেন্টু সরকার বাড়ির নং : ২১৬/এ বয়স : 51 লিঙ্গ : মহিলা	SCG3530714 ফটো উপলব্ধ	906 নাম : শুভ সরকার পিতার নাম: নারায়ণ সরকার বাড়ির নং : 36 অজয়নগর বয়স : 27 লিঙ্গ : পুরুষ	SCG2976694 ফটো উপলব্ধ
907 নাম : নন্দিনী সা মায়ের নাম: শ্যামলী সা বাড়ির নং : 82বী বয়স : 23 লিঙ্গ : মহিলা	SCG3575479 ফটো উপলব্ধ	908 নাম : কাকুলী সরদার স্বামীর নাম: রাজু সরদার বাড়ির নং : n0419 বয়স : 37 লিঙ্গ : মহিলা	SCG2323269 ফটো উপলব্ধ	909 নাম : রাজু সরদার পিতার নাম: দুখীরাম সরদার বাড়ির নং : n0419 বয়স : 40 লিঙ্গ : পুরুষ	SCG2323228 ফটো উপলব্ধ
910 নাম : মিনতী সরদার স্বামীর নাম: সুজিত সরদার বাড়ির নং : 44A বয়স : 50 লিঙ্গ : মহিলা	SCG1649656 ফটো উপলব্ধ	911 নাম : প্রদীপ সরদার পিতার নাম: প্রমোদ নাথ সরদার বাড়ির নং : 21A বয়স : 41 লিঙ্গ : পুরুষ	SCG1649458 ফটো উপলব্ধ	912 নাম : জয়দীপ সরদার পিতার নাম: সুজিত সরদার বাড়ির নং : 88 বয়স : 37 লিঙ্গ : পুরুষ	SCG0510875 ফটো উপলব্ধ
913 নাম : সুদীপ সরদার পিতার নাম: সুজিত সরদার বাড়ির নং : 44A বয়স : 41 লিঙ্গ : পুরুষ	SCG0510867 ফটো উপলব্ধ	# 914 নাম : সুনিতা জানা গুপ্তা পিতার নাম: তারক নাথ জানা বাড়ির নং : 20/3 বয়স : 36 লিঙ্গ : মহিলা	SCG1431626 ফটো উপলব্ধ	915 নাম : পুতুল সর্দার পিতার নাম: সতীশ সর্দার বাড়ির নং : 5/111 বয়স : 31 লিঙ্গ : মহিলা	SCG3280732 ফটো উপলব্ধ
916 নাম : পাঁচু সরদার পিতার নাম: অময় সর্দার বাড়ির নং : 137/1 বয়স : 53 লিঙ্গ : পুরুষ	SCG3660511 ফটো উপলব্ধ	917 নাম : শম্ভু সর্দার পিতার নাম: অময় সর্দার বাড়ির নং : 168 বয়স : 45 লিঙ্গ : পুরুষ	KNH2155109 ফটো উপলব্ধ	918 নাম : কার্তিক সাউ পিতার নাম: রবীন সাউ বাড়ির নং : 75 বয়স : 42 লিঙ্গ : পুরুষ	SCG0511279 ফটো উপলব্ধ
919 নাম : সুমন সাউ পিতার নাম: অশোক সাউ বাড়ির নং : 12B বয়স : 32 লিঙ্গ : মহিলা	SCG2487742 ফটো উপলব্ধ	920 নাম : অশোক সাউ পিতার নাম: প্রভু সাউ বাড়ির নং : 12B বয়স : 57 লিঙ্গ : পুরুষ	SCG2488104 ফটো উপলব্ধ	921 নাম : রবীন সাউ পিতার নাম: অধীর চন্দ্র সাউ বাড়ির নং : 75 বয়স : 57 লিঙ্গ : পুরুষ	SCG0511261 ফটো উপলব্ধ
922 নাম : রেনুকা সাউ স্বামীর নাম: মানিক সাউ বাড়ির নং : n0182 বয়স : 66 লিঙ্গ : মহিলা	WB/18/108/258203 ফটো উপলব্ধ	923 নাম : অনিতা সাউ পিতার নাম: সত্যনারায়ন সাউ বাড়ির নং : বিবেকানন্দ পার্ক বয়স : 34 লিঙ্গ : মহিলা	SCG3018918 ফটো উপলব্ধ	924 নাম : কবিতা সাউ পিতার নাম: সত্যনারায়ন সাউ বাড়ির নং : 160 বয়স : 38 লিঙ্গ : মহিলা	SCG2999472 ফটো উপলব্ধ
925 নাম : বিন্দু সাউ পিতার নাম: সত্যনারায়ন সাউ বাড়ির নং : 160 বয়স : 31 লিঙ্গ : মহিলা	SCG3003704 ফটো উপলব্ধ	926 নাম : শক্রয় সাউ পিতার নাম: শুকদেব সাউ বাড়ির নং : 50 বয়স : 48 লিঙ্গ : পুরুষ	SCG2323145 ফটো উপলব্ধ	927 নাম : রূপা সাউ স্বামীর নাম: শক্রয় সাউ বাড়ির নং : 50 বয়স : 41 লিঙ্গ : মহিলা	SCG2323186 ফটো উপলব্ধ
928 নাম : সিন্দু সাউ পিতার নাম: অশোক সাউ বাড়ির নং : 12/B বয়স : 28 লিঙ্গ : পুরুষ	SCG2958627 ফটো উপলব্ধ	929 নাম : মৌমিতা সামন্ত স্বামীর নাম: দিলীপ কুমার সামন্ত বাড়ির নং : 52 বয়স : 38 লিঙ্গ : মহিলা	SCG1649698 ফটো উপলব্ধ	930 নাম : রেখা রানী সামন্ত স্বামীর নাম: বীরেন্দ্রনাথ সামন্ত বাড়ির নং : 52 বয়স : 70 লিঙ্গ : মহিলা	WB/23/151/369420 ফটো উপলব্ধ

931 নাম : দিলীপ কুমার সামন্ত পিতার নাম: ধীরেন্দ্রনাথ সামন্ত বাড়ির নং : 52 বয়স : 50 লিঙ্গ : পুরুষ	WB/23/151/369421	932 নাম : পৌতম সামন্ত পিতার নাম: ধীরেন্দ্রনাথ সামন্ত বাড়ির নং : 52 বয়স : 45 লিঙ্গ : পুরুষ	KNH2552149	933 নাম : অভিষেক সাহা পিতার নাম: পঙ্কজ সাহা বাড়ির নং : 118A বয়স : 26 লিঙ্গ : পুরুষ	SCG3011608
934 নাম : মৌ সাহা পিতার নাম: সুবোধ সাহা বাড়ির নং : P/34 বয়স : 49 লিঙ্গ : মহিলা	WB/18/108/282599	935 নাম : অরিজিৎ সাহা পিতার নাম: গোপাল সাহা বাড়ির নং : 24 বয়স : 48 লিঙ্গ : পুরুষ	LMW3190337	936 নাম : অর্ঘ্য সাহা পিতার নাম: অনুপ কুমার সাহা বাড়ির নং : 3 বয়স : 29 লিঙ্গ : পুরুষ	SCG2958593
937 নাম : গনেশ সাহা পিতার নাম: তারাপদ সাহা বাড়ির নং : 10 বয়স : 55 লিঙ্গ : পুরুষ	WB/18/108/264733	938 নাম : সোনালী সাহা পিতার নাম: গণেশ সাহা বাড়ির নং : 92এ বয়স : 20 লিঙ্গ : মহিলা	SCG3643608	939 নাম : দেবম সাহা পিতার নাম: দেবব্রত সাহা বাড়ির নং : 204 বয়স : 31 লিঙ্গ : পুরুষ	SCG2487916
940 নাম : উমা সাহা স্বামীর নাম: অনুপ কুমার সাহা বাড়ির নং : 121 বয়স : 55 লিঙ্গ : মহিলা	HXF2715308	941 নাম : চায়না রায় স্বামীর নাম: সুশান্ত রঞ্জন রায় বাড়ির নং : 83 বয়স : 62 লিঙ্গ : মহিলা	WB/18/108/282557	942 নাম : গীতা সাহা স্বামীর নাম: হরিপদ বাড়ির নং : n0117 বয়স : 76 লিঙ্গ : মহিলা	WB/18/108/282520
943 নাম : পার্থ সাহা পিতার নাম: হরিপদ বাড়ির নং : n0117 বয়স : 53 লিঙ্গ : পুরুষ	WB/18/108/282105	944 নাম : সুব্রত সাহা পিতার নাম: হরিপদ বাড়ির নং : n0117 বয়স : 51 লিঙ্গ : পুরুষ	WB/18/108/282587	945 নাম : শোভারানী সাহা স্বামীর নাম: চিত্তরঞ্জন বাড়ির নং : n0006 বয়স : 76 লিঙ্গ : মহিলা	WB/18/108/282115
946 নাম : দেবব্রত সাহা পিতার নাম: চিত্তরঞ্জন বাড়ির নং : n0006 বয়স : 65 লিঙ্গ : পুরুষ	WB/18/108/282151	947 নাম : সত্যব্রত সাহা পিতার নাম: চিত্তরঞ্জন বাড়ির নং : n0006 বয়স : 55 লিঙ্গ : পুরুষ	WB/18/108/282236	948 নাম : শান্তা সাহা স্বামীর নাম: সত্যব্রত সাহা বাড়ির নং : n0006 বয়স : 46 লিঙ্গ : মহিলা	LMW3787272
949 নাম : শিবব্রত সাহা পিতার নাম: চিত্তরঞ্জন বাড়ির নং : n0006 বয়স : 49 লিঙ্গ : পুরুষ	WB/18/108/282270	950 নাম : সত্যনারায়ন সাহা পিতার নাম: সন্তোষ বাড়ির নং : n0046 বয়স : 58 লিঙ্গ : পুরুষ	WB/18/108/282388	951 নাম : অপর্ণা সাহা স্বামীর নাম: সত্যনারায়ন সাহা বাড়ির নং : n0046 বয়স : 46 লিঙ্গ : মহিলা	LMW3787223
952 নাম : রমেন সাহা পিতার নাম: সন্তোষ বাড়ির নং : n0046 বয়স : 55 লিঙ্গ : পুরুষ	WB/18/108/282537	953 নাম : শুভদীপ সাহা পিতার নাম: রমেন সাহা বাড়ির নং : 15/A বয়স : 31 লিঙ্গ : পুরুষ	SCG2488005	954 নাম : রাজু সাহা পিতার নাম: সন্তোষ বাড়ির নং : n0046 বয়স : 53 লিঙ্গ : পুরুষ	WB/18/108/282103
955 নাম : শিপ্রা সাহা স্বামীর নাম: রাজু সাহা বাড়ির নং : n0046 বয়স : 49 লিঙ্গ : মহিলা	LMW3787991	956 নাম : সোমা সাহা স্বামীর নাম: রমেন বাড়ির নং : n0046 বয়স : 50 লিঙ্গ : মহিলা	WB/18/108/282516	957 নাম : গোপাল সাহা পিতার নাম: কিশোরীমোহন বাড়ির নং : n0024 বয়স : 75 লিঙ্গ : পুরুষ	WB/18/108/282393
958 নাম : শুভজিৎ সাহা স্বামীর নাম: গোপাল সাহা বাড়ির নং : n0024 বয়স : 42 লিঙ্গ : মহিলা	LMW3788213	959 নাম : রিংকু সাহা স্বামীর নাম: বলরাম সাহা বাড়ির নং : n0030 বয়স : 44 লিঙ্গ : মহিলা	LMW3787264	960 নাম : গোপাল সাহা পিতার নাম: গোবিন্দ বাড়ির নং : n0030 বয়স : 52 লিঙ্গ : পুরুষ	WB/18/108/282163

961 নাম : গোবিন্দ সাহা পিতার নাম: রাধিকামোহন বাড়ির নং : n0030 বয়স : 79 লিঙ্গ : পুরুষ	WB/18/108/282518	962 নাম : আলো হালদার পিতার নাম: গোবিন্দ বাড়ির নং : n0030 বয়স : 56 লিঙ্গ : মহিলা	SCG3657269	963 নাম : বলরাম সাহা পিতার নাম: গোবিন্দ বাড়ির নং : n0030 বয়স : 54 লিঙ্গ : পুরুষ	WB/18/108/282579
964 নাম : মনিকা সাহা স্বামীর নাম: দেবব্রত বাড়ির নং : n0006 বয়স : 58 লিঙ্গ : মহিলা	WB/18/108/282608	965 নাম : সংগীতা সাহা পিতার নাম: সুশীল কুমার সাহা বাড়ির নং : P-33 বয়স : 37 লিঙ্গ : মহিলা	LMW4852547	966 নাম : সুস্মিতা সাহা পিতার নাম: গোপাল চন্দ্র সাহা বাড়ির নং : 217 বয়স : 28 লিঙ্গ : মহিলা	SCG2914554
967 নাম : বিশ্বনাথ সাহা পিতার নাম: রামলাল বাড়ির নং : n0074 বয়স : 62 লিঙ্গ : পুরুষ	WB/18/108/282577	968 নাম : চায়না সাহা স্বামীর নাম: বিশ্বনাথ বাড়ির নং : n0074 বয়স : 52 লিঙ্গ : মহিলা	WB/18/108/282472	969 নাম : কাবেরী সাহা স্বামীর নাম: শম্ভুনাথ সাহা বাড়ির নং : P-5 বয়স : 48 লিঙ্গ : মহিলা	SCG2323087
970 নাম : শুভম সাহা পিতার নাম: শম্ভুনাথ সাহা বাড়ির নং : P-5 বয়স : 29 লিঙ্গ : পুরুষ	SCG2687325	971 নাম : সন্ধ্যা সাহা স্বামীর নাম: সুশান্ত সাহা বাড়ির নং : পি-33 বয়স : 61 লিঙ্গ : মহিলা	LMW4552311	972 নাম : সঙ্গীতা সাহা পিতার নাম: রণজিৎ সাহা বাড়ির নং : 64 বয়স : 25 লিঙ্গ : মহিলা	SCG3107661
973 নাম : সুমিতা সাহা পিতার নাম: শম্ভুনাথ সাহা বাড়ির নং : পি/5 বয়স : 24 লিঙ্গ : মহিলা	SCG3320611	974 নাম : সুস্মিতা সাহা পিতার নাম: সুশান্ত সাহা বাড়ির নং : প-33 বয়স : 29 লিঙ্গ : মহিলা	SCG2687119	975 নাম : কল্যাণী সাহা স্বামীর নাম: শীতল সাহা বাড়ির নং : 41 বয়স : 34 লিঙ্গ : মহিলা	SCG1649748
976 নাম : অনিবার্ন সাহা পিতার নাম: অভিজিৎ সাহা বাড়ির নং : পি-34 বয়স : 25 লিঙ্গ : পুরুষ	SCG3318441	977 নাম : সুস্মিতা সাহা পিতার নাম: দীপক সাহা বাড়ির নং : 43 বয়স : 24 লিঙ্গ : মহিলা	SCG3319696	978 নাম : শম্ভুনাথ সাহা পিতার নাম: রামলাল বাড়ির নং : n0074 বয়স : 67 লিঙ্গ : পুরুষ	WB/18/108/282198
979 নাম : সরমা ঘোষ পিতার নাম: কৃষ্ণপদ ঘোষ বাড়ির নং : 158 বয়স : 38 লিঙ্গ : মহিলা	WKM1479989	980 নাম : জয়া সাহা স্বামীর নাম: শুভজিৎ সাহা বাড়ির নং : 24 বয়স : 36 লিঙ্গ : মহিলা	SCG2852077	981 নাম : সৌমিত্র সাহা পিতার নাম: সঞ্জিত কুমার সাহা বাড়ির নং : 75 বয়স : 42 লিঙ্গ : পুরুষ	SCG1866607
982 নাম : অভিজিৎ সাহা পিতার নাম: ননীগোপাল সাহা বাড়ির নং : P/34 বয়স : 57 লিঙ্গ : পুরুষ	WB/20/091/207546	983 নাম : আদিত্য সাহা পিতার নাম: আশিষ সাহা বাড়ির নং : 109 বয়স : 34 লিঙ্গ : পুরুষ	SCG1866854	984 নাম : সুদীপ্ত সাহা পিতার নাম: সুশীল কুমার সাহা বাড়ির নং : P-33 বয়স : 32 লিঙ্গ : পুরুষ	SCG1866912
985 নাম : ঋতুপর্ণা সাহা পিতার নাম: সুরত সাহা বাড়ির নং : 202 বয়স : 33 লিঙ্গ : মহিলা	SCG2130748	986 নাম : অর্চনা সাহা স্বামীর নাম: কাঞ্চন সাহা বাড়ির নং : 26A বয়স : 39 লিঙ্গ : মহিলা	BWC4044517	987 নাম : কাঞ্চন সাহা পিতার নাম: কালিপদ সাহা বাড়ির নং : 26A বয়স : 46 লিঙ্গ : পুরুষ	LMW3767886
988 নাম : বিশ্বজিৎ সাহা পিতার নাম: কালিপদ সাহা বাড়ির নং : 26A বয়স : 40 লিঙ্গ : পুরুষ	LMW4218392	989 নাম : পদ্মরানী সাহা স্বামীর নাম: কালীপদ সাহা বাড়ির নং : 26A বয়স : 67 লিঙ্গ : মহিলা	WB/18/108/264594	990 নাম : সঙ্গীতা সাহা স্বামীর নাম: অরজিৎ সাহা বাড়ির নং : 28 বয়স : 40 লিঙ্গ : মহিলা	SCG2576783

991 নাম : ছন্দা সাহা স্বামীর নাম: স্বপন কুমার ঘোষ বাড়ির নং : 64A বয়স : 60 লিঙ্গ : মহিলা	WB/18/108/372187	992 নাম : আশিষ সাহা পিতার নাম: কামাইলাল সাহা বাড়ির নং : 109 বয়স : 65 লিঙ্গ : পুরুষ	LMW4552279	993 নাম : তনুজা সাহা স্বামীর নাম: আশিষ সাহা বাড়ির নং : 109 বয়স : 60 লিঙ্গ : মহিলা	LMW4552287
994 নাম : মনোজ সাহা পিতার নাম: কানাইলাল সাহা বাড়ির নং : 109 বয়স : 58 লিঙ্গ : পুরুষ	LMW4552261	995 নাম : অর্চিতা সাহা স্বামীর নাম: মনোজ সাহা বাড়ির নং : n0021 বয়স : 44 লিঙ্গ : মহিলা	LMW3788197	996 নাম : নাডু গোপাল সাহা পিতার নাম: কানাইলাল সাহা বাড়ির নং : 41 বয়স : 41 লিঙ্গ : পুরুষ	LMW3788023
997 নাম : গীতা সাহা স্বামীর নাম: মঙ্গল সাহা বাড়ির নং : 21B বয়স : 60 লিঙ্গ : মহিলা	LMW4552378	998 নাম : রাকেশ সাহা পিতার নাম: মঙ্গল সাহা বাড়ির নং : n0029 বয়স : 39 লিঙ্গ : পুরুষ	LMW3788072	999 নাম : গোপাল সাহা পিতার নাম: হরিপদ সাহা বাড়ির নং : 217 বয়স : 61 লিঙ্গ : পুরুষ	LMW1908318
1000 নাম : সুচন্দ্রা সাহা স্বামীর নাম: গোপাল সাহা বাড়ির নং : 217 বয়স : 54 লিঙ্গ : মহিলা	LMW3560687	1001 নাম : সুবোধ সাহা পিতার নাম: সুরেন্দ্র নাথ সাহা বাড়ির নং : P/34 বয়স : 82 লিঙ্গ : পুরুষ	WB/18/108/282149	1002 নাম : আরতি সাহা স্বামীর নাম: সুবোধ সাহা বাড়ির নং : P/34 বয়স : 74 লিঙ্গ : মহিলা	WB/18/108/282407
1003 নাম : কবিতা সাহা স্বামীর নাম: অভিজিৎ সাহা বাড়ির নং : P/34 বয়স : 48 লিঙ্গ : মহিলা	LMW1911486	1004 নাম : সুশীল কুমার সাহা পিতার নাম: সুরেন্দ্র নাথ সাহা বাড়ির নং : P/33 বয়স : 69 লিঙ্গ : পুরুষ	WB/18/108/282261	1005 নাম : শিপ্রা সাহা স্বামীর নাম: সুশীল কুমার সাহা বাড়ির নং : P/33 বয়স : 64 লিঙ্গ : মহিলা	WB/18/108/282523
1006 নাম : সুশান্ত সাহা পিতার নাম: সুরেন্দ্রনাথ সাহা বাড়ির নং : P-33 বয়স : 60 লিঙ্গ : পুরুষ	WB/18/108/282042	1007 নাম : কৃষ্ণা সাহা স্বামীর নাম: ধীরাজ কুমার সাহা বাড়ির নং : 63 বয়স : 79 লিঙ্গ : মহিলা	LMW1900232	1008 নাম : মঙ্গল সাহা পিতার নাম: কানাই লাল সাহা বাড়ির নং : 41 বয়স : 55 লিঙ্গ : পুরুষ	LMW3190477
1009 নাম : রীতা সাহা স্বামীর নাম: মঙ্গল সাহা বাড়ির নং : 41 বয়স : 47 লিঙ্গ : মহিলা	LMW4553202	1010 নাম : শ্যামলী সাহা স্বামীর নাম: বিমল সাহা বাড়ির নং : 50 বয়স : 63 লিঙ্গ : মহিলা	LMW0960401	1011 নাম : সোমা সাহা স্বামীর নাম: গোপাল সাহা বাড়ির নং : 21 বয়স : 48 লিঙ্গ : মহিলা	SCG0510719
1012 নাম : অমিত সাহা পিতার নাম: অনপ সাহা বাড়ির নং : P/iM বয়স : 34 লিঙ্গ : পুরুষ	SCG1649136	1013 নাম : রীনা সাহা স্বামীর নাম: দিলিপ বাড়ির নং : n0130 বয়স : 56 লিঙ্গ : মহিলা	WB/18/108/282208	1014 নাম : রনজিত সাহা পিতার নাম: গিরেন্দ্র বাড়ির নং : n0130 বয়স : 57 লিঙ্গ : পুরুষ	WB/18/108/282157
1015 নাম : শিবানী সাহা স্বামীর নাম: দীপক বাড়ির নং : n0130 বয়স : 59 লিঙ্গ : মহিলা	WB/18/108/282489	1016 নাম : বিশুজিৎ সাহা পিতার নাম: দীপক সাহা বাড়ির নং : 43 বয়স : 34 লিঙ্গ : পুরুষ	SCG2487999	1017 নাম : দীপক সাহা পিতার নাম: গিরেন্দ্র বাড়ির নং : n0130 বয়স : 66 লিঙ্গ : পুরুষ	WB/18/108/282020
1018 নাম : মলিনা সাহা স্বামীর নাম: গণেশ সাহা বাড়ির নং : 92A বয়স : 46 লিঙ্গ : মহিলা	LLH2748580	1019 নাম : সুচিত্রা সাহা স্বামীর নাম: দুলাল সাহা বাড়ির নং : 41 বয়স : 45 লিঙ্গ : মহিলা	LMW3786860	1020 নাম : বিশুজিৎ সাহা পিতার নাম: বলরাম সাহা বাড়ির নং : 21 বয়স : 23 লিঙ্গ : পুরুষ	SCG3458809

1021 নাম : সৌরভ সাহা পিতার নাম: সঞ্জয় সাহা বাড়ির নং : 158 এ বয়স : 28 লিঙ্গ : পুরুষ	SCG3018827 ফটো উপলব্ধ	1022 নাম : মেঘনা জানা পিতার নাম: দীপঙ্কর জানা বাড়ির নং : 27 বয়স : 24 লিঙ্গ : মহিলা	SCG3575982 ফটো উপলব্ধ	1023 নাম : অর্চনা সাহা স্বামীর নাম: অর্জুন সাহা বাড়ির নং : 158এ বয়স : 43 লিঙ্গ : মহিলা	LQD1940758 ফটো উপলব্ধ
1024 নাম : সুব্রত সাহা পিতার নাম: চিত্তরঞ্জন বাড়ির নং : n0006 বয়স : 67 লিঙ্গ : পুরুষ	SCG3588662 ফটো উপলব্ধ	1025 নাম : অঞ্জু সাহা স্বামীর নাম: সুব্রত বাড়ির নং : n0006 বয়স : 56 লিঙ্গ : মহিলা	SCG3588514 ফটো উপলব্ধ	1026 নাম : সায়ন সাহা পিতার নাম: সত্যব্রত সাহা বাড়ির নং : 202 বয়স : 22 লিঙ্গ : পুরুষ	SCG3659257 ফটো উপলব্ধ
1027 নাম : মধুমিতা মালিক পিতার নাম: বিশ্বনাথ মালিক বাড়ির নং : 142এ বয়স : 49 লিঙ্গ : মহিলা	WB/18/108/315677 ফটো উপলব্ধ	1028 নাম : শতাব্দী দাস স্বামীর নাম: ঋতায়ন দাস বাড়ির নং : 44 বয়স : 32 লিঙ্গ : মহিলা	SCG3575784 ফটো উপলব্ধ	1029 নাম : সায়ন সিকদার পিতার নাম: সুভাষ সিকদার বাড়ির নং : 21এ বয়স : 21 লিঙ্গ : পুরুষ	SCG3575438 ফটো উপলব্ধ
1030 নাম : শুক্লা বণিক স্বামীর নাম: বিশ্বজিত বণিক বাড়ির নং : 445, অজয়নগর বয়স : 48 লিঙ্গ : মহিলা	SCG3552346 ফটো উপলব্ধ	1031 নাম : বেবী সাউ স্বামীর নাম: গোপাল সাউ বাড়ির নং : 160 বয়স : 46 লিঙ্গ : মহিলা	KNH2368421 ফটো উপলব্ধ	1032 নাম : সুদীপ্তা দাস স্বামীর নাম: সুশীল দাস বাড়ির নং : 65, ফ্ল্যাট-বি2 বয়স : 38 লিঙ্গ : মহিলা	HLG4177879 ফটো উপলব্ধ
1033 নাম : সুচিসমিতা সাহা স্বামীর নাম: অনুপম সাহা বাড়ির নং : 75 বয়স : 33 লিঙ্গ : মহিলা	SCG3485380 ফটো উপলব্ধ	1034 নাম : স্নেহ চক্রবর্তী পিতার নাম: জিতু চক্রবর্তী বাড়ির নং : সি/10 সার্ভে পার্ক বয়স : 24 লিঙ্গ : মহিলা	XXR2399806 ফটো উপলব্ধ	1035 নাম : রেশ্মী সাহা পিতার নাম: গোপাল সাহা বাড়ির নং : ২১৭ বয়স : 22 লিঙ্গ : মহিলা	SCG3530912 ফটো উপলব্ধ
1036 নাম : আরিঙ্গ সাহা মায়ের নাম: উমা সাহা বাড়ির নং : ৩ বয়স : 23 লিঙ্গ : পুরুষ	SCG3530813 ফটো উপলব্ধ	1037 নাম : শুভময় সাহা পিতার নাম: সত্যনারায়ণ সাহা বাড়ির নং : ১৫এ বয়স : 23 লিঙ্গ : পুরুষ	SCG3530821 ফটো উপলব্ধ	1038 নাম : লিলি সাহা স্বামীর নাম: পার্থ সাহা বাড়ির নং : 71 বয়স : 45 লিঙ্গ : মহিলা	SCG3491693 ফটো উপলব্ধ
1039 নাম : অজিত সাহা পিতার নাম: রাধানাথ বাড়ির নং : 75 বয়স : 61 লিঙ্গ : পুরুষ	SCG3542131 ফটো উপলব্ধ	1040 নাম : শেফালী সাহা স্বামীর নাম: অজিত বাড়ির নং : 75 বয়স : 56 লিঙ্গ : মহিলা	SCG3542123 ফটো উপলব্ধ	1041 নাম : অনুপম সাহা পিতার নাম: অজিত সাহা বাড়ির নং : 75 বয়স : 38 লিঙ্গ : পুরুষ	LMW4852463 ফটো উপলব্ধ
1042 নাম : পিনাক সাহা পিতার নাম: প্রান কৃষ্ণ সাহা বাড়ির নং : n0534 বয়স : 50 লিঙ্গ : পুরুষ	SCG2323020 ফটো উপলব্ধ	1043 নাম : সুভাসিস সি পিতার নাম: মিনতি সি বাড়ির নং : 105 বয়স : 41 লিঙ্গ : পুরুষ	SCG3449345 ফটো উপলব্ধ	1044 নাম : দীপিকা সী স্বামীর নাম: শুভাশিস সী বাড়ির নং : 105 বয়স : 36 লিঙ্গ : মহিলা	SCG3636693 ফটো উপলব্ধ
1045 নাম : নবীন কুমার সিং পিতার নাম: সুরেন্দ্র প্রসাদ সিং বাড়ির নং : 22 বয়স : 51 লিঙ্গ : পুরুষ	JJM2019156 ফটো উপলব্ধ	1046 নাম : বিনোদ কুমার সিং পিতার নাম: রাম প্রসাদ সিং বাড়ির নং : 22 বয়স : 51 লিঙ্গ : পুরুষ	JJM2019370 ফটো উপলব্ধ	1047 নাম : কালীদাস নাগ পিতার নাম: সুরেন্দ্রকুমার নাগ বাড়ির নং : 126 বয়স : 73 লিঙ্গ : পুরুষ	LMW1037712 ফটো উপলব্ধ
1048 নাম : মালতী সিং স্বামীর নাম: বিনোদ কুমার সিং বাড়ির নং : 22 বয়স : 45 লিঙ্গ : মহিলা	JJM2019388 ফটো উপলব্ধ	1049 নাম : রাজ কুমার সিং পিতার নাম: নওদল কিশোর সিং বাড়ির নং : 10397 বয়স : 57 লিঙ্গ : পুরুষ	SCG1866649 ফটো উপলব্ধ	# 1050 নাম : জয় সিং পিতার নাম: জাট্টা সিং বাড়ির নং : বি/4 বয়স : 33 লিঙ্গ : পুরুষ	SCG2958585 ফটো উপলব্ধ

# 1051 নাম : সীমা সিং স্বামীর নাম: জাট্টা সিং বাড়ির নং : বি/4 বয়স : 55 লিঙ্গ : মহিলা	SCG3538725 ফটো উপলব্ধ	1052 নাম : জাট্টা সিংহ পিতার নাম: রামবিলাস সিং বাড়ির নং : B/4 বয়স : 67 লিঙ্গ : পুরুষ	LMW1899525 ফটো উপলব্ধ	1053 নাম : মিতা সিংহ রায় স্বামীর নাম: অসিম সিংহ রায় বাড়ির নং : 485/21 বয়স : 60 লিঙ্গ : মহিলা	SCG2487858 ফটো উপলব্ধ
1054 নাম : অসিম কুমার সিংহ রায় পিতার নাম: শৈলেন্দ্র নাথ সিংহ রায় বাড়ির নং : 485/21 বয়স : 67 লিঙ্গ : পুরুষ	SCG2487965 ফটো উপলব্ধ	1055 নাম : সুমন্ত সিংহ রায় পিতার নাম: অসিম কুমার সিংহ রায় বাড়ির নং : 485/21 বয়স : 37 লিঙ্গ : পুরুষ	SCG2487973 ফটো উপলব্ধ	1056 নাম : নূপুর সিকদার স্বামীর নাম: সুভাষ সিকদার বাড়ির নং : 21 এ বয়স : 54 লিঙ্গ : মহিলা	SCG1649334 ফটো উপলব্ধ
1057 নাম : শ্রবাণী সিকদার পিতার নাম: আশীষ সিকদার বাড়ির নং : ৯৯/এ বয়স : 22 লিঙ্গ : মহিলা	SCG3530730 ফটো উপলব্ধ	1058 নাম : আশীষ সেন পিতার নাম: সমীর সেন বাড়ির নং : 42 বয়স : 26 লিঙ্গ : পুরুষ	SCG3447380 ফটো উপলব্ধ	1059 নাম : কম্পনা সেন স্বামীর নাম: অনিল সেন বাড়ির নং : 42 বয়স : 76 লিঙ্গ : মহিলা	LMW0960922 ফটো উপলব্ধ
1060 নাম : শুভম সেন পিতার নাম: সমীর সেন বাড়ির নং : 42 বয়স : 29 লিঙ্গ : পুরুষ	SCG2687309 ফটো উপলব্ধ	1061 নাম : সমীর সেন পিতার নাম: অনিল সেন বাড়ির নং : 42 বয়স : 52 লিঙ্গ : পুরুষ	LMW4553129 ফটো উপলব্ধ	1062 নাম : মিঠু সেন স্বামীর নাম: সমীর সেন বাড়ির নং : 42 বয়স : 49 লিঙ্গ : মহিলা	LMW4553137 ফটো উপলব্ধ
1063 নাম : সমর সেন পিতার নাম: অনিল সেন বাড়ির নং : 42 বয়স : 50 লিঙ্গ : পুরুষ	LMW0961243 ফটো উপলব্ধ	1064 নাম : অজয় সেন পিতার নাম: অনিল সেন বাড়ির নং : 42 বয়স : 49 লিঙ্গ : পুরুষ	LMW0961565 ফটো উপলব্ধ	1065 নাম : বিদিশা সেন স্বামীর নাম: অজয় সেন বাড়ির নং : 42 বয়স : 43 লিঙ্গ : মহিলা	LMW4966008 ফটো উপলব্ধ
1066 নাম : তুনা সেন হালদার স্বামীর নাম: লিটন হালদার বাড়ির নং : ৯০ বয়স : 24 লিঙ্গ : মহিলা	RQL2402360 ফটো উপলব্ধ	1067 নাম : নরেন সেনগুপ্ত পিতার নাম: নিত্যানন্দ সেনগুপ্তা বাড়ির নং : 49এ বয়স : 43 লিঙ্গ : পুরুষ	SCG3281573 ফটো উপলব্ধ	1068 নাম : সোমনাথ দাস পিতার নাম: বিজয় দাস বাড়ির নং : 49 বয়স : 22 লিঙ্গ : পুরুষ	SCG3575966 ফটো উপলব্ধ
1069 নাম : কল্লোল সেনগুপ্ত পিতার নাম: আভাষ চন্দ্র সেনগুপ্ত বাড়ির নং : 28 বয়স : 48 লিঙ্গ : পুরুষ	LMW3846292 ফটো উপলব্ধ	1070 নাম : মঞ্জুলা মালাকার স্বামীর নাম: রনেন মালাকার বাড়ির নং : n0198 বয়স : 70 লিঙ্গ : মহিলা	SCG3532173 ফটো উপলব্ধ	1071 নাম : রণজিৎ সরকার পিতার নাম: বিশুজিৎ সরকার বাড়ির নং : 22/A বয়স : 29 লিঙ্গ : পুরুষ	SCG2687291 ফটো উপলব্ধ
1072 নাম : আভাষ চন্দ্র সেনগুপ্ত পিতার নাম: সুরেন্দ্র চন্দ্র সেনগুপ্ত বাড়ির নং : 28 বয়স : 84 লিঙ্গ : পুরুষ	LMW3846276 ফটো উপলব্ধ	1073 নাম : মেহা দে পিতার নাম: অমিত দে বাড়ির নং : 1/15 বয়স : 21 লিঙ্গ : মহিলা	SCG3575776 ফটো উপলব্ধ	1074 নাম : দিলীপ হালদার পিতার নাম: লক্ষীকান্ত বাড়ির নং : n0010 বয়স : 59 লিঙ্গ : পুরুষ	WB/18/108/282513 ফটো উপলব্ধ
1075 নাম : বিজয় হালদার পিতার নাম: এ হালদার বাড়ির নং : 46 বয়স : 65 লিঙ্গ : পুরুষ	SCG1649300 ফটো উপলব্ধ	1076 নাম : দেবযানী হালদার মায়ের নাম: সোমা হালদার বাড়ির নং : 154 বয়স : 25 লিঙ্গ : মহিলা	SCG3447042 ফটো উপলব্ধ	1077 নাম : বাপি হালদার পিতার নাম: মঙ্গল হালদার বাড়ির নং : নং-44 বয়স : 57 লিঙ্গ : পুরুষ	SCG3408572 ফটো উপলব্ধ
1078 নাম : পুষ্পা হালদার স্বামীর নাম: বিজয় হালদার বাড়ির নং : 46 বয়স : 44 লিঙ্গ : মহিলা	SCG1649326 ফটো উপলব্ধ	1079 নাম : পাল্লবী হালদার পিতার নাম: উজ্জ্বল হালদার বাড়ির নং : নং-44 বয়স : 25 লিঙ্গ : মহিলা	SCG3408606 ফটো উপলব্ধ	1080 নাম : অসিমা হালদার স্বামীর নাম: বাবুসোনা হালদার বাড়ির নং : 1/18 বয়স : 39 লিঙ্গ : মহিলা	SCG1649573 ফটো উপলব্ধ

1081 নাম : মিঠু হালদার স্বামীর নাম: দিলীপ হালদার বাড়ির নং : 211 বয়স : 46 লিঙ্গ : মহিলা	LMW1894815 ফটো উপলব্ধ	1082 নাম : দেবব্রত হালদার পিতার নাম: দিলীপ হালদার বাড়ির নং : 211 বয়স : 30 লিঙ্গ : পুরুষ	SCG2687192 ফটো উপলব্ধ	1083 নাম : বাবুসোনা হালদার পিতার নাম: জগদীশ বাড়ির নং : n0055 বয়স : 50 লিঙ্গ : পুরুষ	WB/18/108/282117 ফটো উপলব্ধ
1084 নাম : মঙ্গলা হালদার স্বামীর নাম: ললিত হালদার বাড়ির নং : 44 বয়স : 76 লিঙ্গ : মহিলা	SCG3098704 ফটো উপলব্ধ	1085 নাম : সৌম্যেন্দু পয়রা পিতার নাম: সুধীর চন্দ্র পয়রা বাড়ির নং : প্রথমা/উতালিকা/উটল011405 বয়স : 54 লিঙ্গ : পুরুষ	FTD2426286 ফটো উপলব্ধ	1086 নাম : তনুশ্রী পয়রা স্বামীর নাম: সৌম্যেন্দু পয়রা বাড়ির নং : প্রথমা/ উতালিকা/উটল 011405 বয়স : 45 লিঙ্গ : মহিলা	FTD2426732 ফটো উপলব্ধ
1087 নাম : কৌশিক দাস পিতার নাম: লক্ষ্মীপ্রসাদ দাস বাড়ির নং : 88 বয়স : 45 লিঙ্গ : পুরুষ	KMD2826543 ফটো উপলব্ধ	1088 নাম : অভিষেক রায় মায়ের নাম: জয়া রায় বাড়ির নং : 168 বয়স : 22 লিঙ্গ : পুরুষ	SCG3606902 ফটো উপলব্ধ	1089 নাম : গার্গী দাস পিতার নাম: গোবিন্দ দাস বাড়ির নং : 64/বি বয়স : 21 লিঙ্গ : মহিলা	SCG3611332 ফটো উপলব্ধ
1090 নাম : আকাশ সেন পিতার নাম: অজয় সেন বাড়ির নং : এন/এ বয়স : 21 লিঙ্গ : পুরুষ	SCG3621059 ফটো উপলব্ধ	1091 নাম : শিব কুমার গোর পিতার নাম: রাম বদন গোর বাড়ির নং : 183 বয়স : 47 লিঙ্গ : পুরুষ	SCG3624301 ফটো উপলব্ধ	1092 নাম : পায়েল গোর স্বামীর নাম: শিব কুমার গোর বাড়ির নং : 183 বয়স : 28 লিঙ্গ : মহিলা	SCG3618212 ফটো উপলব্ধ
1093 নাম : মানালী কর্মকার স্বামীর নাম: আশীষ কর্মকার বাড়ির নং : গোধূলী বয়স : 48 লিঙ্গ : মহিলা	ZZC2794816 ফটো উপলব্ধ	1094 নাম : অলোক প্রামানিক পিতার নাম: চন্ডীচরণ প্রামানিক বাড়ির নং : 28 বয়স : 61 লিঙ্গ : পুরুষ	SCG1671965 ফটো উপলব্ধ	1095 নাম : অর্পিতা নন্দী পিতার নাম: খোকন নন্দী বাড়ির নং : 4/এ বয়স : 23 লিঙ্গ : মহিলা	SCG3638434 ফটো উপলব্ধ
1096 নাম : দেবদাস মিশ্র পিতার নাম: তারাপদ মিশ্র বাড়ির নং : 16, বয়স : 73 লিঙ্গ : পুরুষ	SCG3660768 ফটো উপলব্ধ	1097 নাম : প্রভারাণী মিশ্র স্বামীর নাম: দেবদাস মিশ্র বাড়ির নং : 113, বয়স : 65 লিঙ্গ : মহিলা	SCG3660750 ফটো উপলব্ধ	1098 নাম : বিবস্বান মিশ্র পিতার নাম: দেবদাস মিশ্র বাড়ির নং : 113, বয়স : 29 লিঙ্গ : পুরুষ	ZCO1913326 ফটো উপলব্ধ
1099 নাম : কাকলী দে স্বামীর নাম: অজয় দে বাড়ির নং : 30 বয়স : 47 লিঙ্গ : মহিলা	SCG2335164 ফটো উপলব্ধ	1100 নাম : অজয় দে পিতার নাম: রাধেশ্যাম দে বাড়ির নং : 30 বয়স : 61 লিঙ্গ : পুরুষ	SCG3662640 ফটো উপলব্ধ	1101 নাম : রোহিত মন্ডল পিতার নাম: আশীষ মন্ডল বাড়ির নং : 67,অজয়নগর 2এনডি রোড বয়স : 24 লিঙ্গ : পুরুষ	SCG3665247 ফটো উপলব্ধ
1102 নাম : অভিনয় সাউ পিতার নাম: অশোক সাউ বাড়ির নং : 12/সি বয়স : 19 লিঙ্গ : পুরুষ	SCG3672045 ফটো উপলব্ধ	1103 নাম : পিয়ালি ঘোষ স্বামীর নাম: সুভাষ ঘোষ বাড়ির নং : 05/110 বয়স : 35 লিঙ্গ : মহিলা	SCG3673621 ফটো উপলব্ধ	1104 নাম : প্রিয়াংশু পাল পিতার নাম: প্রদীপ কুমার পাল বাড়ির নং : 121 বয়স : 20 লিঙ্গ : পুরুষ	SCG3673662 ফটো উপলব্ধ
1105 নাম : সায়নদীপ দে পিতার নাম: সঞ্জয় দে বাড়ির নং : 55 বয়স : 19 লিঙ্গ : পুরুষ	SCG3673803 ফটো উপলব্ধ	1106 নাম : অম্বরী দাস পিতার নাম: অসিত কুমার দাস বাড়ির নং : 43এ বয়স : 19 লিঙ্গ : মহিলা	SCG3673910 ফটো উপলব্ধ	1107 নাম : স্বস্তিক গুপ্তা মায়ের নাম: পৌলমী গুপ্তা বাড়ির নং : 207 বয়স : 20 লিঙ্গ : পুরুষ	SCG3674322 ফটো উপলব্ধ
1108 নাম : অনিষা সাউ পিতার নাম: অশোক সাউ বাড়ির নং : 12/সি বয়স : 21 লিঙ্গ : মহিলা	SCG3675022 ফটো উপলব্ধ	1109 নাম : চিত্ত রজক পিতার নাম: দিলীপ রজক বাড়ির নং : 163 বয়স : 45 লিঙ্গ : পুরুষ	SCG3687688 ফটো উপলব্ধ	1110 নাম : গৌতম দাস পিতার নাম: গৌরাজ দাস বাড়ির নং : 138 বয়স : 31 লিঙ্গ : পুরুষ	BYP0008136 ফটো উপলব্ধ

<p>1111</p> <p>SCG3693421</p> <p>নাম : মৈনাক সাহা পিতার নাম: মনোজ সাহা বাড়ির নং : 109 বয়স : 20 লিঙ্গ : পুরুষ</p> <p>ফটো উপলব্ধ</p>	<p>1112</p> <p>SCG3695905</p> <p>নাম : অভিজিত চটজী পিতার নাম: শ্যামতোষ চটজী বাড়ির নং : অভীদিপ্তা 2 প্ল্যাটিনম টাওয়ার,অপার্টমেন্ট নং. বয়স : 67 লিঙ্গ : পুরুষ</p> <p>ফটো উপলব্ধ</p>	<p>1113</p> <p>GTY3461860</p> <p>নাম : চারু দাস স্বামীর নাম: শান্ত দাস বাড়ির নং : জিআর-এফআর,এফএল- 1,1/10,448 বয়স : 63 লিঙ্গ : মহিলা</p> <p>ফটো উপলব্ধ</p>
<p>1114</p> <p>SCG3695921</p> <p>নাম : দিপালি চটজী স্বামীর নাম: শ্যামতোষ চটজী বাড়ির নং : অভীদিপ্তা-II, প্ল্যাটিনম টাওয়ার,ফ্ল্যাট নং.2901 বয়স : 95 লিঙ্গ : মহিলা</p> <p>ফটো উপলব্ধ</p>	<p>1115</p> <p>SCG3128089</p> <p>নাম : বাপি দে পিতার নাম: বাদল দে বাড়ির নং : 55 বয়স : 54 লিঙ্গ : পুরুষ</p> <p>ফটো উপলব্ধ</p>	<p>1116</p> <p>SCG3128097</p> <p>নাম : মুক্তা দে স্বামীর নাম: বাপি দে বাড়ির নং : 55 বয়স : 51 লিঙ্গ : মহিলা</p> <p>ফটো উপলব্ধ</p>
<p>1117</p> <p>SCG3697810</p> <p>নাম : অপর্ণা চক্রবর্তী স্বামীর নাম: নারায়ন বাড়ির নং : পি2/94এ বয়স : 53 লিঙ্গ : মহিলা</p> <p>ফটো উপলব্ধ</p>	<p>1118</p> <p>SCG3697828</p> <p>নাম : নারায়ন চক্রবর্তী পিতার নাম: বাসুদেব বাড়ির নং : পি2/94এ বয়স : 60 লিঙ্গ : পুরুষ</p> <p>ফটো উপলব্ধ</p>	<p>1119</p> <p>SCG3700135</p> <p>নাম : শায়ন বিশ্বাস পিতার নাম: অনুপম বিশ্বাস বাড়ির নং : 22এ বয়স : 26 লিঙ্গ : পুরুষ</p> <p>ফটো উপলব্ধ</p>
<p>1120</p> <p>SCG3700143</p> <p>নাম : সৌরদীপ বিশ্বাস পিতার নাম: অনুপম বিশ্বাস বাড়ির নং : 22এ বয়স : 24 লিঙ্গ : পুরুষ</p> <p>ফটো উপলব্ধ</p>	<p>1121</p> <p>SCG3700200</p> <p>নাম : মিতা সাহা পিতার নাম: মঙ্গল সাহা বাড়ির নং : 41 বয়স : 20 লিঙ্গ : মহিলা</p> <p>ফটো উপলব্ধ</p>	<p>1122</p> <p>SCG3701596</p> <p>নাম : মেহেক শাউ পিতার নাম: গোপাল শাউ বাড়ির নং : 160 বয়স : 21 লিঙ্গ : মহিলা</p> <p>ফটো উপলব্ধ</p>
<p>1123</p> <p>SCG3705969</p> <p>নাম : অম্বোষা চ্যাটার্জী পিতার নাম: অভিজিৎ চ্যাটার্জী বাড়ির নং : অভীদিপ্তা 2, প্ল্যাটিনম টাওয়ার, বয়স : 22 লিঙ্গ : মহিলা</p> <p>ফটো উপলব্ধ</p>	<p>1124</p> <p>SCG3706520</p> <p>নাম : বাবলু মন্ডল পিতার নাম: স্বপন মন্ডল বাড়ির নং : 49 বয়স : 21 লিঙ্গ : পুরুষ</p> <p>ফটো উপলব্ধ</p>	<p>1125</p> <p>SCG3710241</p> <p>নাম : মিনাক্ষী সরকার পিতার নাম: মিন্টু সরকার বাড়ির নং : 216 বয়স : 23 লিঙ্গ : মহিলা</p> <p>ফটো উপলব্ধ</p>

বিধানসভা নির্বাচনক্ষেত্রের নং, নাম : 150-যাদবপুর
1- সংযোজন তালিকা 1 (01-01-2026 28-02-2026)

1126	1	SCG3726643	ফটো উপলব্ধ	নাম : অনিক বিশ্বাস পিতার নাম: অনূপ কুমার বিশ্বাস বাড়ির নং : 176/1 বয়স : 20 লিঙ্গ : পুরুষ	1127	1	SCG3729266	ফটো উপলব্ধ	নাম : সুবিনয় দাস পিতার নাম: সুনীল কুমার দাস বাড়ির নং : ফ্ল্যাট-এ 2/89 (389) বয়স : 56 লিঙ্গ : পুরুষ	1128	1	SCG3730538	ফটো উপলব্ধ	নাম : আল্পনা রায় স্বামীর নাম: সুনীল রায় বাড়ির নং : 10 বয়স : 50 লিঙ্গ : মহিলা
1129	1	SCG3730546	ফটো উপলব্ধ	নাম : সম্পা দাস স্বামীর নাম: সুবিনয় দাস বাড়ির নং : ফ্ল্যাট-এ 2/89 (389) বয়স : 51 লিঙ্গ : মহিলা	1130	1	SCG3730918	ফটো উপলব্ধ	নাম : শালী দাস পিতার নাম: সুবিনয় দাস বাড়ির নং : ফ্ল্যাট-এ 2/89 (389) বয়স : 28 লিঙ্গ : মহিলা	1131	1	SCG3730942	ফটো উপলব্ধ	নাম : সৃজনী সাহা পিতার নাম: রমেন সাহা বাড়ির নং : 15এ বয়স : 18 লিঙ্গ : মহিলা
1132	1	SCG3731023	ফটো উপলব্ধ	নাম : যমুনা নস্কর স্বামীর নাম: বলাই নস্কর বাড়ির নং : 139 বয়স : 58 লিঙ্গ : মহিলা	1133	1	SCG3731171	ফটো উপলব্ধ	নাম : মালতি কুন্ডু মায়ের নাম: গীতা দে বাড়ির নং : 73 বয়স : 62 লিঙ্গ : মহিলা	1134	1	SCG3731775	ফটো উপলব্ধ	নাম : অর্পা চক্রবর্তী পিতার নাম: বিপ্লব চক্রবর্তী বাড়ির নং : পি2/94 বয়স : 20 লিঙ্গ : পুরুষ
1135	1	SCG3731783	ফটো উপলব্ধ	নাম : সমুদ্র চৌধুরী পিতার নাম: স্নেহাশীষ চৌধুরী বাড়ির নং : সি/51 বয়স : 21 লিঙ্গ : পুরুষ	1136	1	SCG3733441	ফটো উপলব্ধ	নাম : সন্তোষ সাহু পিতার নাম: রাজদেও সাহু বাড়ির নং : 68 বয়স : 50 লিঙ্গ : পুরুষ	1137	1	SCG3734993	ফটো উপলব্ধ	নাম : শ্রেয়সী পাল পিতার নাম: সুব্রত পাল বাড়ির নং : 35 বয়স : 18 লিঙ্গ : মহিলা
1138	1	SCG3735024	ফটো উপলব্ধ	নাম : ঋষিকেশ নিয়োগী মায়ের নাম: জিনিয়া পাল বাড়ির নং : সি-36 বয়স : 18 লিঙ্গ : পুরুষ	1139	1	SCG3735107	ফটো উপলব্ধ	নাম : বিশ্বরূপ মন্ডল পিতার নাম: বিপ্লব মন্ডল বাড়ির নং : 125 বয়স : 18 লিঙ্গ : পুরুষ	1140	1	SCG3735131	ফটো উপলব্ধ	নাম : সায়েন দাস পিতার নাম: সুবিনয় দাস বাড়ির নং : ফ্ল্যাট-এ 2/89 (389) বয়স : 30 লিঙ্গ : পুরুষ
1141	1	SCG3735149	ফটো উপলব্ধ	নাম : সোহম পয়ড়া পিতার নাম: সৌম্যেন্দু পয়ড়া বাড়ির নং : ইয়ুটিএল 011405,প্রথমা,উতালিকা বয়স : 19 লিঙ্গ : পুরুষ	1142	1	SCG3735214	ফটো উপলব্ধ	নাম : সায়েন বিশ্বাস পিতার নাম: স্বপন বিশ্বাস বাড়ির নং : 106এ বয়স : 19 লিঙ্গ : পুরুষ	1143	1	SCG3735222	ফটো উপলব্ধ	নাম : চন্দ্রা সরকার দাস স্বামীর নাম: অভিজিৎ সরকার বাড়ির নং : 8এ বয়স : 47 লিঙ্গ : মহিলা
1144	1	SCG3735248	ফটো উপলব্ধ	নাম : আইরিন দত্ত মজুমদার পিতার নাম: সৈকত দত্ত মজুমদার বাড়ির নং : পি-38এ বয়স : 20 লিঙ্গ : মহিলা	1145	1	SCG3735271	ফটো উপলব্ধ	নাম : অঙ্কিতা বিশ্বাস পিতার নাম: আলোক কুমার বিশ্বাস বাড়ির নং : 176/1 বয়স : 18 লিঙ্গ : মহিলা	1146	1	SCG3735289	ফটো উপলব্ধ	নাম : সন্দীপ মজুমদার পিতার নাম: পার্থ মজুমদার বাড়ির নং : 36 বয়স : 20 লিঙ্গ : পুরুষ
1147	1	SCG3735610	ফটো উপলব্ধ	নাম : টুঙ্গা চৌধুরী স্বামীর নাম: স্নেহাশীষ চৌধুরী বাড়ির নং : সি/51 বয়স : 46 লিঙ্গ : মহিলা	1148	1	SCG3735867	ফটো উপলব্ধ	নাম : মিতু দাস পিতার নাম: দুর্ধীরাম সরদার বাড়ির নং : 92,বিবেকানন্দ পার্ক বয়স : 50 লিঙ্গ : মহিলা	1149	1	SCG3736444	ফটো উপলব্ধ	নাম : লিলা সরকার স্বামীর নাম: দীপক কুমার সরকার বাড়ির নং : ফ্ল্যাট 4/9,ছায়ানট বয়স : 67 লিঙ্গ : মহিলা
1150	1	SCG3736451	ফটো উপলব্ধ	নাম : মৌমিতা বারুই পিতার নাম: শ্যামল বারুই বাড়ির নং : 65 বয়স : 23 লিঙ্গ : মহিলা	1151	1	SCG3738192	ফটো উপলব্ধ	নাম : আইকো রায় পিতার নাম: সঞ্জয় রায় বাড়ির নং : সি/56 বয়স : 20 লিঙ্গ : মহিলা	1152	1	SCG3739570	ফটো উপলব্ধ	নাম : অমিত সেন পিতার নাম: সমর সেন বাড়ির নং : পি 1/15 বয়স : 28 লিঙ্গ : পুরুষ
1153	1	SCG3740842	ফটো উপলব্ধ	নাম : অগ্নিমিত্রা ভাওয়াল পিতার নাম: অভিজিৎ ভাওয়াল বাড়ির নং : 23 বয়স : 18 লিঙ্গ : মহিলা	1154	1	SCG3740867	ফটো উপলব্ধ	নাম : বিমলেন্দু রক্ষিত পিতার নাম: সুখেন্দু বিকাশ রক্ষিত বাড়ির নং : পি 1/15 বয়স : 73 লিঙ্গ : পুরুষ	1155	1	SCG3740883	ফটো উপলব্ধ	নাম : ইন্দীরা রক্ষিত স্বামীর নাম: বিমলেন্দু রক্ষিত বাড়ির নং : পি 1/15 বয়স : 71 লিঙ্গ : মহিলা

1156	1	SCG3740909	ফটো উপলব্ধ	1157	1	SCG3741188	ফটো উপলব্ধ	1158	1	SCG3742392	ফটো উপলব্ধ
<p>নাম : ঋষিত রায় পিতার নাম: পার্থ সারথী রায় বাড়ির নং : সি/56 বয়স : 18 লিঙ্গ : পুরুষ</p>				<p>নাম : রিয়া সাহা পিতার নাম: রাজু সাহা বাড়ির নং : অজয়নগর বয়স : 23 লিঙ্গ : মহিলা</p>				<p>নাম : দেবেন্দ্র দেবনাথ পিতার নাম: বিশ্বজিৎ দেবনাথ বাড়ির নং : বি 60 বয়স : 18 লিঙ্গ : পুরুষ</p>			
1159	1	SCG3743663	ফটো উপলব্ধ	1160	1	SCG3744414	ফটো উপলব্ধ	1161	1	SCG3745361	ফটো উপলব্ধ
<p>নাম : রুদ্রকান্ত দাস মায়ের নাম: মিঠু দাস বাড়ির নং : 92, বিবেকানন্দ পার্ক বয়স : 19 লিঙ্গ : পুরুষ</p>				<p>নাম : সংগীতা মন্ডল পিতার নাম: পদ্মা মিত্রি বাড়ির নং : বি-60 বয়স : 38 লিঙ্গ : মহিলা</p>				<p>নাম : অরিন্দ্র সরকার পিতার নাম: অমর সরকার বাড়ির নং : 215 বয়স : 19 লিঙ্গ : পুরুষ</p>			

নির্বাচক সংখ্যার সারসংক্ষেপ :

A) নির্বাচকের সংখ্যা :

	নির্বাচক তালিকার প্রকৃতি	নির্বাচক তালিকার পরিচিতি :	নির্বাচকের সংখ্যা :			
			পুরুষ	মহিলা	তৃতীয় লিঙ্গ	মোট
I	মূল তালিকা	মূল তালিকা	বিশেষ নিবিড় সংশোধনী ২০২৬-এর চূড়ান্ত ভোটার তালিকা			
II	1- সংযোজন তালিকা	সংযোজনী 1	বিশেষ সংক্ষিপ্ত সংশোধন 2026			
III	2- বিয়োজন তালিকা	সংযোজনী 1	বিশেষ সংক্ষিপ্ত সংশোধন 2026			
IV	'লিঙ্গ ক্ষেত্রের' পরিবর্তনের কারণে পার্থক্য		0	0	0	0
নির্বাচকের মোট সংখ্যা (I+II-III+IV)			578	579	0	1157

B) ক্রটি সংশোধনের সংখ্যা :

নির্বাচক তালিকার প্রকৃতি	নির্বাচক তালিকার পরিচিতি :	ক্রটি সংশোধনের সংখ্যা :
সংযোজনী 1	বিশেষ সংক্ষিপ্ত সংশোধন 2026	7

নির্বাচক নিবন্ধন আধিকারিকের স্বাক্ষর

E-মৃত, S-স্থানান্তরিত, R-একাধিকবার অন্তর্ভুক্ত, M-নিখোঁজ, Q-যোগ্য নহে