

নির্বাচক তালিকা 2026 S25 পশ্চিমবঙ্গ

| | | | | | | | | | | | | | | | | | | | | | |
|---|--------------------------------|---|-------|--------------|-----|------------------|--------------------------------|---------|-------|------|----------------|-----------------|---|------|---|--------|---|------|-------------------|-----|----------|
| বিধানসভা নির্বাচনক্ষেত্রের নং, নাম ও সংরক্ষণের স্থিতি : 150 - যাদবপুর (সাধারণ) | | অংশ নং : 141 | | | | | | | | | | | | | | | | | | | |
| বিধানসভা নির্বাচনক্ষেত্রটি যে লোকসভা নির্বাচনক্ষেত্রের / ক্ষেত্রসমূহের অন্তর্ভুক্ত তার নং, নাম ও সংরক্ষণ স্থিতি : 22 - যাদবপুর (সাধারণ) | | | | | | | | | | | | | | | | | | | | | |
| 1. সংশোধনের পূর্ণ বিবরণ | | | | | | | | | | | | | | | | | | | | | |
| সংশোধনের বৎসর : | 2026 | নির্বাচক তালিকার পরিচিতি : | | | | | | | | | | | | | | | | | | | |
| ভিত্তি তারিখ : | 01-01-2026 | বিশেষ নিবিড় সংশোধনী ২০২৬-এর চূড়ান্ত ভোটার তালিকা | | | | | | | | | | | | | | | | | | | |
| সংশোধনের প্রকৃতি : | বিশেষ নিবিড় সংশোধনী 2026 | | | | | | | | | | | | | | | | | | | | |
| প্রকাশনার তারিখ : | 28-02-2026 | | | | | | | | | | | | | | | | | | | | |
| 2. অংশ ও নির্বাচনী এলাকার পূর্ণ বিবরণ : | | | | | | | | | | | | | | | | | | | | | |
| অংশের ভাগ নং ও নাম : | | | | | | | | | | | | | | | | | | | | | |
| 1-ক্যালকাটা গ্রীনস আবাসন সমূহ | | <table border="1" style="width: 100%; border-collapse: collapse;"> <tr> <td>প্রধান শহর/গ্রাম</td> <td>: কোলকাতা মিউনিসিপাল কর্পোরেশন</td> </tr> <tr> <td>ওয়ার্ড</td> <td>: 103</td> </tr> <tr> <td>থানা</td> <td>: সার্ভে পার্ক</td> </tr> <tr> <td>গ্রাম পঞ্চগয়েত</td> <td>:</td> </tr> <tr> <td>ব্লক</td> <td>:</td> </tr> <tr> <td>মহকুমা</td> <td>:</td> </tr> <tr> <td>জেলা</td> <td>: দক্ষিণ 24 পরগণা</td> </tr> <tr> <td>পিন</td> <td>: 700094</td> </tr> </table> | | | | প্রধান শহর/গ্রাম | : কোলকাতা মিউনিসিপাল কর্পোরেশন | ওয়ার্ড | : 103 | থানা | : সার্ভে পার্ক | গ্রাম পঞ্চগয়েত | : | ব্লক | : | মহকুমা | : | জেলা | : দক্ষিণ 24 পরগণা | পিন | : 700094 |
| প্রধান শহর/গ্রাম | : কোলকাতা মিউনিসিপাল কর্পোরেশন | | | | | | | | | | | | | | | | | | | | |
| ওয়ার্ড | : 103 | | | | | | | | | | | | | | | | | | | | |
| থানা | : সার্ভে পার্ক | | | | | | | | | | | | | | | | | | | | |
| গ্রাম পঞ্চগয়েত | : | | | | | | | | | | | | | | | | | | | | |
| ব্লক | : | | | | | | | | | | | | | | | | | | | | |
| মহকুমা | : | | | | | | | | | | | | | | | | | | | | |
| জেলা | : দক্ষিণ 24 পরগণা | | | | | | | | | | | | | | | | | | | | |
| পিন | : 700094 | | | | | | | | | | | | | | | | | | | | |
| 3. ভোট গ্রহন কেন্দ্রের পূর্ণ বিবরণ : | | | | | | | | | | | | | | | | | | | | | |
| ভোট গ্রহন কেন্দ্রের নং, নাম : | | ভোট গ্রহন কেন্দ্রের শ্রেণী : | | শহরাঞ্চল | | | | | | | | | | | | | | | | | |
| 141 - সম্মিলনী মহাবিদ্যালয় | | এই অংশে সহায়ক ভোটগ্রহন কেন্দ্রের সংখ্যা | | 0 | | | | | | | | | | | | | | | | | |
| ভোট গ্রহন কেন্দ্রের ঠিকানা : | | : | | | | | | | | | | | | | | | | | | | |
| সম্মিলনী মহাবিদ্যালয়, রুম-২, ইস্টরাজাপুর, ব্লক-ডি | | | | | | | | | | | | | | | | | | | | | |
| 4. নির্বাচকের সংখ্যা : | | | | | | | | | | | | | | | | | | | | | |
| প্রথম ক্রমিক নং | শেষ ক্রমিক নং | মোট সংখ্যা | | | | | | | | | | | | | | | | | | | |
| | | পুরুষ | মহিলা | তৃতীয় লিঙ্গ | মোট | | | | | | | | | | | | | | | | |
| 1 | 879 | 400 | 479 | 0 | 879 | | | | | | | | | | | | | | | | |

নির্বাচক নিবন্ধন আধিকারিকের স্বাক্ষর

Nazri Naksha

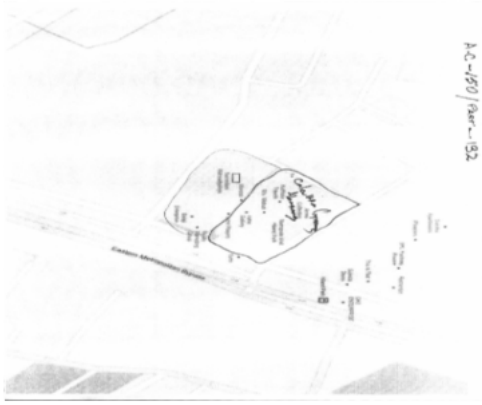

Google Map View

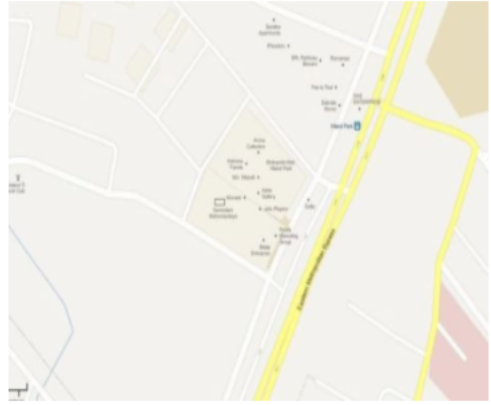

Polling Station Building Front View



Polling Station Front View



Cad View

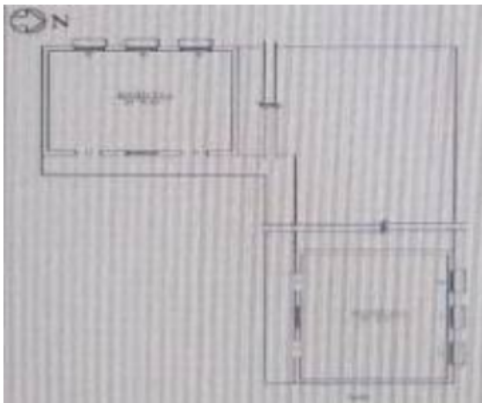

Key MAP View

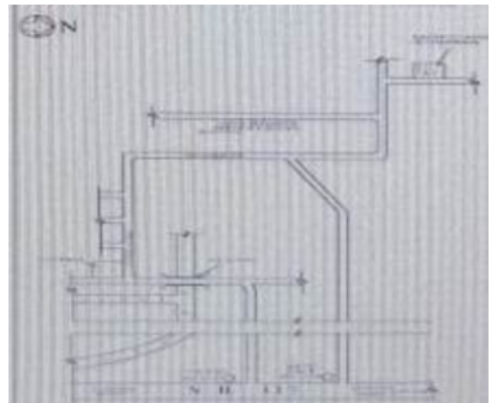

বিধানসভা নির্বাচনক্ষেত্রের নং, নাম : 150-যাদবপুর
ভাগ নং, নাম : 1-ক্যালকাটা গ্রীনস আবাসন সমূহ

| | | | | | | | | | | | |
|----|------------------|---|------------|----|------------------|--|------------|----|------------------|--|------------|
| 1 | WB/18/108/552653 | নাম : গোবিন্দ বসু পিতার নাম: সুধীর কুমার বসু বাড়ির নং : n0772 বয়স : 63 লিঙ্গ : পুরুষ | ফটো উপলব্ধ | 2 | WB/18/108/552662 | নাম : মৌসুমী বসু স্বামীর নাম: গোবিন্দ বসু বাড়ির নং : n0773 বয়স : 53 লিঙ্গ : মহিলা | ফটো উপলব্ধ | 3 | LMW4580411 | নাম : কৃষ্ণা ঘোষ স্বামীর নাম: সুপ্রিয় ঘোষ বাড়ির নং : n0690 বয়স : 80 লিঙ্গ : মহিলা | ফটো উপলব্ধ |
| 4 | SCG3028669 | নাম : সত্যজিৎ মণ্ডল পিতার নাম: পুলিন মন্ডল বাড়ির নং : n0914 বয়স : 58 লিঙ্গ : পুরুষ | ফটো উপলব্ধ | 5 | SCG3445871 | নাম : চাঁদনি পুরকাহত স্বামীর নাম: দীনবন্ধু পুরকাহত বাড়ির নং : 001 বয়স : 33 লিঙ্গ : মহিলা | ফটো উপলব্ধ | 6 | SCG3269321 | নাম : জয়ন্ত চক্রবর্তী অন্যান্য: কুমকুম চক্রবর্তী বাড়ির নং : 1/2/3 টাওয়ার 1 বয়স : 77 লিঙ্গ : পুরুষ | ফটো উপলব্ধ |
| 7 | KVW2644821 | নাম : তমোল্ল দত্ত পিতার নাম: তাপস কুমার দত্ত বাড়ির নং : 1/15 বয়স : 36 লিঙ্গ : পুরুষ | ফটো উপলব্ধ | 8 | LLH2797827 | নাম : সিদ্ধার্থ গুপ্তা পিতার নাম: মিলন কুমার গুপ্তা বাড়ির নং : 1/16 বয়স : 53 লিঙ্গ : পুরুষ | ফটো উপলব্ধ | 9 | WB/22/158/171511 | নাম : শুভলক্ষী সরকার পিতার নাম: সরোজ কুমার দাস বাড়ির নং : 1A1 বয়স : 49 লিঙ্গ : মহিলা | ফটো উপলব্ধ |
| 10 | SCG3145885 | নাম : সন্দীপন সরকার পিতার নাম: ভবত বন্ধু সরকার বাড়ির নং : 1A1 Brook বয়স : 51 লিঙ্গ : পুরুষ | ফটো উপলব্ধ | 11 | SCG1654771 | নাম : অসিতা সেন পিতার নাম: সত্যজিৎ সেন বাড়ির নং : 1A2 বয়স : 34 লিঙ্গ : মহিলা | ফটো উপলব্ধ | 12 | SCG2167500 | নাম : অজপা ঘোষ পিতার নাম: যাদবেন্দ্র নাথ ঘোষ বাড়ির নং : 1B1 বয়স : 63 লিঙ্গ : মহিলা | ফটো উপলব্ধ |
| 13 | SCG3465911 | নাম : রিনা পাণ্ডে মায়ের নাম: কুমসনী পাণ্ডে বাড়ির নং : 1/ডী বয়স : 26 লিঙ্গ : মহিলা | ফটো উপলব্ধ | 14 | SCG2167377 | নাম : মানস কুমার দত্ত পিতার নাম: সুধীর লাল দত্ত বাড়ির নং : 1-D1 বয়স : 59 লিঙ্গ : পুরুষ | ফটো উপলব্ধ | 15 | SCG2167336 | নাম : সুপর্ণা দত্ত স্বামীর নাম: মানস কুমার দত্ত বাড়ির নং : 1-D1 বয়স : 61 লিঙ্গ : মহিলা | ফটো উপলব্ধ |
| 16 | SCG3272408 | নাম : ত্রিদিব বন্দ্যোপাধ্যায় অন্যান্য: সুখমা মাসান্ত বাড়ির নং : 2/3 এইচ আই জি 2এ বয়স : 76 লিঙ্গ : পুরুষ | ফটো উপলব্ধ | 17 | SCG3275138 | নাম : সুখমা মাসান্ত স্বামীর নাম: ত্রিদিব বন্দ্যোপাধ্যায় বাড়ির নং : 2/3 এচ আর্জি জি 2এ বয়স : 71 লিঙ্গ : মহিলা | ফটো উপলব্ধ | 18 | WB/37/265/784127 | নাম : শর্মিলা ভট্টাচার্য স্বামীর নাম: প্রসেনজিৎ ভট্টাচার্য বাড়ির নং : 2A1 বয়স : 66 লিঙ্গ : মহিলা | ফটো উপলব্ধ |
| 19 | SCG1667070 | নাম : শুভদীপ ভট্টাচার্য পিতার নাম: প্রসেনজিৎ ভট্টাচার্য বাড়ির নং : 2A1 বয়স : 34 লিঙ্গ : পুরুষ | ফটো উপলব্ধ | 20 | LMW2124444 | নাম : বন্দনা গুহ স্বামীর নাম: নরেশ চন্দ্র গুহ বাড়ির নং : 2A1 বয়স : 77 লিঙ্গ : মহিলা | ফটো উপলব্ধ | 21 | LMW3799715 | নাম : রনিতা গুহ পিতার নাম: নরেশ চন্দ্র গুহ বাড়ির নং : 2A1 বয়স : 48 লিঙ্গ : মহিলা | ফটো উপলব্ধ |
| 22 | WB/07/046/435415 | নাম : কাজরী মিশ্র স্বামীর নাম: সুনিল কুমার মিশ্র বাড়ির নং : 2a, 13/9 বয়স : 62 লিঙ্গ : মহিলা | ফটো উপলব্ধ | 23 | SCG2853810 | নাম : শ্রুতি মিশ্র পিতার নাম: সুনিল কুমার মিশ্র বাড়ির নং : 2a, 13/9 বয়স : 30 লিঙ্গ : মহিলা | ফটো উপলব্ধ | 24 | SCG2853802 | নাম : সুনিল কুমার মিশ্র পিতার নাম: যোগেন্দ্র নাথ মিশ্র বাড়ির নং : 2a, 189 বয়স : 74 লিঙ্গ : পুরুষ | ফটো উপলব্ধ |
| 25 | SCG3272978 | নাম : সোমা বসু পিতার নাম: দিলীপ কুমার বসু বাড়ির নং : 2 বি 2 , পিক টাওয়ার বয়স : 53 লিঙ্গ : মহিলা | ফটো উপলব্ধ | 26 | SCG3276060 | নাম : রিনি বসু পিতার নাম: অক্ষয় বসু বাড়ির নং : 2বি2 , পিক টাওয়ার বয়স : 24 লিঙ্গ : মহিলা | ফটো উপলব্ধ | 27 | SCG2167344 | নাম : রুমা গুপ্তা স্বামীর নাম: পীুষ কুমার গুপ্তা বাড়ির নং : 2-C-1 বয়স : 72 লিঙ্গ : মহিলা | ফটো উপলব্ধ |
| 28 | SCG2492007 | নাম : কুমকুম স্যান্যাল স্বামীর নাম: অনিমেষ স্যান্যাল বাড়ির নং : 3/7 বয়স : 57 লিঙ্গ : মহিলা | ফটো উপলব্ধ | 29 | SCG3319506 | নাম : প্রিয়া মুখার্জী স্বামীর নাম: রামেন্দ্র কৃষ্ণ মুখার্জী বাড়ির নং : 3/11 বয়স : 55 লিঙ্গ : মহিলা | ফটো উপলব্ধ | 30 | SCG1680065 | নাম : সমীর দাস পিতার নাম: স্বপন দাস বাড়ির নং : 3/81 বয়স : 36 লিঙ্গ : পুরুষ | ফটো উপলব্ধ |

বিধানসভা নির্বাচনক্ষেত্রের নং, নাম : 150-যাদবপুর
ভাগ নং, নাম : 1-ক্যালকাটা গ্রীনস আবাসন সমূহ

| | | | | | | | | | | | |
|----|------------------|--|------------|----|------------|--|------------|----|------------|--|------------|
| 31 | SCG2959500 | নাম : মধুলতা আগরওয়াল পিতার নাম: জগদীশ প্রসাদ আগরওয়াল বাড়ির নং : 03/0503 বয়স : 49 লিঙ্গ : মহিলা | ফটো উপলব্ধ | 32 | SCG2959518 | নাম : মনীষ কুমার আগরওয়াল পিতার নাম: জগদীশ প্রসাদ আগরওয়াল বাড়ির নং : 03/0503 বয়স : 48 লিঙ্গ : পুরুষ | ফটো উপলব্ধ | 33 | SCG2959492 | নাম : বিকাশ কুমার আগরওয়াল পিতার নাম: জগদীশ প্রসাদ আগরওয়াল বাড়ির নং : 03/0503 বয়স : 47 লিঙ্গ : পুরুষ | ফটো উপলব্ধ |
| 34 | WB/18/108/291219 | নাম : মধুশ্রী সেনগুপ্ত স্বামীর নাম: রতন সেনগুপ্ত বাড়ির নং : 3A1 বয়স : 61 লিঙ্গ : মহিলা | ফটো উপলব্ধ | 35 | SCG2257418 | নাম : রত্না চৌধুরী স্বামীর নাম: শিষ্যক চৌধুরী বাড়ির নং : 3C21925 বয়স : 67 লিঙ্গ : মহিলা | ফটো উপলব্ধ | 36 | SCG3271111 | নাম : অমিয় কুমার চক্রবর্তী পিতার নাম: ধীরেন্দ্র নাথ চক্রবর্তী বাড়ির নং : 5এ1 বয়স : 78 লিঙ্গ : পুরুষ | ফটো উপলব্ধ |
| 37 | WB/37/265/777597 | নাম : সুমন কুমার চক্রবর্তী পিতার নাম: অশোক কুমার চক্রবর্তী বাড়ির নং : 5A-1 বয়স : 52 লিঙ্গ : পুরুষ | ফটো উপলব্ধ | 38 | SCG2491629 | নাম : রিয়া দাস পিতার নাম: বিজয় চন্দ্র দাস বাড়ির নং : 6/3 বয়স : 31 লিঙ্গ : মহিলা | ফটো উপলব্ধ | 39 | SCG3468535 | নাম : সপ্তর্পনা মজুমদার পিতার নাম: মানিক মজুমদার বাড়ির নং : সি/6/15 বয়স : 23 লিঙ্গ : মহিলা | ফটো উপলব্ধ |
| 40 | SCG3272481 | নাম : নীলাদ্রি সেনগুপ্তা পিতার নাম: নিতিশ সেনগুপ্তা বাড়ির নং : 6/16 বয়স : 53 লিঙ্গ : পুরুষ | ফটো উপলব্ধ | 41 | SCG3161734 | নাম : পায়েল সেনগুপ্ত স্বামীর নাম: নিলাদ্রী সেনগুপ্ত বাড়ির নং : 6/16 বয়স : 45 লিঙ্গ : মহিলা | ফটো উপলব্ধ | 42 | MFN0030049 | নাম : মোহিনী মোহন আদক পিতার নাম: দুর্লভ চন্দ্র আদক বাড়ির নং : 6A2 বয়স : 75 লিঙ্গ : পুরুষ | ফটো উপলব্ধ |
| 43 | WB/23/152/399113 | নাম : কমলা আদক স্বামীর নাম: মোহিনী মোহন আদক বাড়ির নং : 6A2 বয়স : 71 লিঙ্গ : মহিলা | ফটো উপলব্ধ | 44 | MFN2712610 | নাম : অনির্বান আদক পিতার নাম: মোহিনী মোহন আদক বাড়ির নং : 6A2 বয়স : 42 লিঙ্গ : পুরুষ | ফটো উপলব্ধ | 45 | MFN3337698 | নাম : অর্ণব আদক পিতার নাম: মোহিনী মোহন আদক বাড়ির নং : 6A2 বয়স : 37 লিঙ্গ : পুরুষ | ফটো উপলব্ধ |
| 46 | SCG3214129 | নাম : সুদীপ্ত মৈত্র পিতার নাম: শঙ্কর প্রসাদ মৈত্র বাড়ির নং : 6বী2 বয়স : 56 লিঙ্গ : পুরুষ | ফটো উপলব্ধ | 47 | SCG3272911 | নাম : সুধাস্রী মৈত্র পিতার নাম: সুজয় কুমার মজুমদার বাড়ির নং : 6/বি/2, বেই টাওয়ার বয়স : 49 লিঙ্গ : মহিলা | ফটো উপলব্ধ | 48 | SCG3530086 | নাম : সাধনা বসু স্বামীর নাম: সলিল কুমার বসু বাড়ির নং : 7সী1 বয়স : 76 লিঙ্গ : মহিলা | ফটো উপলব্ধ |
| 49 | SCG3530433 | নাম : অনৌস্কা কুমার পিতার নাম: অভিষেক কুমার বাড়ির নং : 7সী1 বয়স : 27 লিঙ্গ : মহিলা | ফটো উপলব্ধ | 50 | SCG2167229 | নাম : দেবায়ন সেন পিতার নাম: প্রশান্ত কুমার সেন বাড়ির নং : 10/1 বয়স : 34 লিঙ্গ : পুরুষ | ফটো উপলব্ধ | 51 | SCG3273141 | নাম : অরিত্রি দাশগুপ্ত পিতার নাম: সুপ্রতীক দাশগুপ্ত বাড়ির নং : 10/3 বয়স : 30 লিঙ্গ : মহিলা | ফটো উপলব্ধ |
| 52 | WB/22/159/402617 | নাম : প্রিয়ংকর ঘোষ পিতার নাম: প্রনব গোবিন্দ ঘোষ বাড়ির নং : 10-A1 বয়স : 54 লিঙ্গ : পুরুষ | ফটো উপলব্ধ | 53 | SCG3530151 | নাম : সুমিত গান্ধি পিতার নাম: রাজেশ কুমার গান্ধি বাড়ির নং : 10বী1 বয়স : 44 লিঙ্গ : পুরুষ | ফটো উপলব্ধ | 54 | SCG3530177 | নাম : বৈশালী গান্ধি স্বামীর নাম: সুমিত গান্ধি বাড়ির নং : 10বী1 বয়স : 36 লিঙ্গ : মহিলা | ফটো উপলব্ধ |
| 55 | SCG3271830 | নাম : কবিতা কাপুর স্বামীর নাম: এম.সি কাপুর বাড়ির নং : 10বি2 বয়স : 78 লিঙ্গ : মহিলা | ফটো উপলব্ধ | 56 | SCG3272689 | নাম : রায়ী কুণ্ডু পিতার নাম: প্রেমেন্দ্রনাথ কুণ্ডু বাড়ির নং : 11/1 বয়স : 28 লিঙ্গ : মহিলা | ফটো উপলব্ধ | 57 | SCG3268695 | নাম : শিবপ্রসাদ দে পিতার নাম: লক্ষ্মীনারায়ণ দে বাড়ির নং : 11/2 বয়স : 64 লিঙ্গ : পুরুষ | ফটো উপলব্ধ |
| 58 | SCG3075058 | নাম : সীমা দে স্বামীর নাম: শিব প্রসাদ দে বাড়ির নং : 11/2 বয়স : 57 লিঙ্গ : মহিলা | ফটো উপলব্ধ | 59 | SCG3273372 | নাম : ঈশানী দে পিতার নাম: শিবপ্রসাদ দে বাড়ির নং : 11/2 বয়স : 28 লিঙ্গ : মহিলা | ফটো উপলব্ধ | 60 | RHQ1549997 | নাম : অসিমা হালদার পিতার নাম: ধনঞ্জয় শেউলী বাড়ির নং : 12/ভী বয়স : 30 লিঙ্গ : মহিলা | ফটো উপলব্ধ |

বিধানসভা নির্বাচনক্ষেত্রের নং, নাম : 150-যাদবপুর
ভাগ নং, নাম : 1-ক্যালকাটা গ্রীনস আবাসন সমূহ

| | | | | | | | | | | | |
|----|------------------|------------|--|----|------------------|------------|---|----|------------------|------------|--|
| 61 | SCG3635075 | ফটো উপলব্ধ | নাম : রিঙ্কু বোস পিতার নাম: রাজেন্দ্র লাল দত্ত বাড়ির নং : 14ডি1 বে টাওয়ার বয়স : 67 লিঙ্গ : মহিলা | 62 | SCG3529500 | ফটো উপলব্ধ | নাম : রেণু গুপ্তা স্বামীর নাম: রাজেন গুপ্তা বাড়ির নং : 13বি/2 বয়স : 55 লিঙ্গ : মহিলা | 63 | SCG3635133 | ফটো উপলব্ধ | নাম : পায়েল বোস পিতার নাম: ভাস্কর বোস বাড়ির নং : 14ডি1 বে টাওয়ার,হাইলান্ড পার্ক বয়স : 47 লিঙ্গ : মহিলা |
| 64 | SCG3446150 | ফটো উপলব্ধ | নাম : সূচিত্রা সরদার স্বামীর নাম: কার্তিক সরদার বাড়ির নং : 14 বয়স : 34 লিঙ্গ : মহিলা | 65 | SCG2234896 | ফটো উপলব্ধ | নাম : প্রদীপ কুমার ঘোষ পিতার নাম: যোগেন্দ্র নাথ ঘোষ বাড়ির নং : 14B2.1925 বয়স : 77 লিঙ্গ : পুরুষ | 66 | SCG3272507 | ফটো উপলব্ধ | নাম : রীতা ঘোষ স্বামীর নাম: মিহির কুমার ঘোষ বাড়ির নং : 14/সি বয়স : 74 লিঙ্গ : মহিলা |
| 67 | SCG3529658 | ফটো উপলব্ধ | নাম : রতন বসু স্বামীর নাম: তরুণ কান্তি বসু বাড়ির নং : 14সী1 বয়স : 70 লিঙ্গ : মহিলা | 68 | SCG2167278 | ফটো উপলব্ধ | নাম : অভিনব দাশগুপ্ত পিতার নাম: অমিতাভ দাশগুপ্ত বাড়ির নং : 14C2 বয়স : 34 লিঙ্গ : পুরুষ | 69 | WB/18/108/705046 | ফটো উপলব্ধ | নাম : আরতি বিশ্বাস স্বামীর নাম: দেবরঞ্জন বিশ্বাস বাড়ির নং : 14/D1 বয়স : 89 লিঙ্গ : মহিলা |
| 70 | SCG2167476 | ফটো উপলব্ধ | নাম : ঈশিতা চৌধুরী পিতার নাম: আশানন্দ চৌধুরী বাড়ির নং : 15A2 BAY TOWER বয়স : 65 লিঙ্গ : মহিলা | 71 | SCG2167468 | ফটো উপলব্ধ | নাম : অমৃতা কর স্বামীর নাম: অমল কর বাড়ির নং : 15A2BAY TOWER বয়স : 60 লিঙ্গ : মহিলা | 72 | SCG2167492 | ফটো উপলব্ধ | নাম : অমল কর পিতার নাম: বঙ্কু বিহারী কর বাড়ির নং : 15A2 BAY TOWER বয়স : 58 লিঙ্গ : পুরুষ |
| 73 | WB/32/225/360024 | ফটো উপলব্ধ | নাম : পরিমল পাল চৌধুরী পিতার নাম: সুধীর পাল চৌধুরী বাড়ির নং : 15D1 বয়স : 84 লিঙ্গ : পুরুষ | 74 | SCG2167385 | ফটো উপলব্ধ | নাম : স্নেহা প্রনতি চ্যাটার্জী পিতার নাম: শ্যামল চ্যাটার্জী বাড়ির নং : 16A2 বয়স : 35 লিঙ্গ : মহিলা | 75 | SCG2167351 | ফটো উপলব্ধ | নাম : অভীক চ্যাটার্জী পিতার নাম: শ্যামল চ্যাটার্জী বাড়ির নং : 16A2 বয়স : 32 লিঙ্গ : পুরুষ |
| 76 | FTJ3895539 | ফটো উপলব্ধ | নাম : মিনতি সেন স্বামীর নাম: অরুণ কুমার সেন বাড়ির নং : 16এ/2 বয়স : 83 লিঙ্গ : মহিলা | 77 | WB/23/152/609476 | ফটো উপলব্ধ | নাম : মোনিলা দাসগুপ্ত স্বামীর নাম: ইন্দ্রজিৎ দাসগুপ্ত বাড়ির নং : 16B2 বয়স : 62 লিঙ্গ : মহিলা | 78 | XOA1784222 | ফটো উপলব্ধ | নাম : বিপাশা রায় স্বামীর নাম: অঞ্জন কুমার রায় বাড়ির নং : 17এ/1 বয়স : 73 লিঙ্গ : মহিলা |
| 79 | MFN1711043 | ফটো উপলব্ধ | নাম : তরুণ কুমার সিংহ রায় অন্যান্য: রিঙ্কু সিংহ রায় বাড়ির নং : 18সী1 বয়স : 58 লিঙ্গ : পুরুষ | 80 | MFN1791201 | ফটো উপলব্ধ | নাম : রিঙ্কু সিংহ রায় স্বামীর নাম: তরুণ সিংহ রায় বাড়ির নং : 18সী1 বয়স : 55 লিঙ্গ : মহিলা | 81 | SCG3530391 | ফটো উপলব্ধ | নাম : তিতাসা সিংহ রায় মায়ের নাম: রিঙ্কু সিংহ রায় বাড়ির নং : 18সী1 বয়স : 25 লিঙ্গ : মহিলা |
| 82 | SCG1533884 | ফটো উপলব্ধ | নাম : শেখর মণ্ডল পিতার নাম: নটবর মণ্ডল বাড়ির নং : 26 বয়স : 67 লিঙ্গ : পুরুষ | 83 | SCG3529047 | ফটো উপলব্ধ | নাম : সুপর্ণা পাত্র পিতার নাম: সঞ্জীব পাত্র বাড়ির নং : 29/বি বয়স : 25 লিঙ্গ : মহিলা | 84 | SCG3468329 | ফটো উপলব্ধ | নাম : সবিতা সাহা স্বামীর নাম: এল টা বিন্দু সাহা বাড়ির নং : 41/ই বয়স : 71 লিঙ্গ : মহিলা |
| 85 | GRS0364737 | ফটো উপলব্ধ | নাম : পার্থ সারথী চক্রবর্তী পিতার নাম: ব্রজগোপাল চক্রবর্তী বাড়ির নং : 46 সিডি, বয়স : 52 লিঙ্গ : পুরুষ | 86 | SCG3446242 | ফটো উপলব্ধ | নাম : শুভাশিনি ঘোষ স্বামীর নাম: নিত্য ঘোষ বাড়ির নং : 52 বয়স : 23 লিঙ্গ : মহিলা | 87 | SCG3467172 | ফটো উপলব্ধ | নাম : সঞ্চিতা গোস্বামী স্বামীর নাম: রাজীব গোস্বামী বাড়ির নং : 73/বি বয়স : 55 লিঙ্গ : মহিলা |
| 88 | SCG3273331 | ফটো উপলব্ধ | নাম : মুনমুন মল্লিক পিতার নাম: দীপক কুমার সরদার বাড়ির নং : 84এ বয়স : 49 লিঙ্গ : মহিলা | 89 | SCG3276136 | ফটো উপলব্ধ | নাম : লিসা প্রিয়ান্কা মল্লিক পিতার নাম: আরন আমির মল্লিক বাড়ির নং : 84এ বয়স : 25 লিঙ্গ : মহিলা | 90 | SCG3128733 | ফটো উপলব্ধ | নাম : বিজলী মন্ডল স্বামীর নাম: ব্রজেশ্বর মন্ডল বাড়ির নং : 92/ই বয়স : 62 লিঙ্গ : মহিলা |

বিধানসভা নির্বাচনক্ষেত্রের নং, নাম : 150-যাদবপুর
ভাগ নং, নাম : 1-ক্যালকাটা গ্রীনস আবাসন সমূহ

| | | | | | |
|---|--------------------------|--|--------------------------------|---|--------------------------------|
| 91 নাম : চন্দনা সরদার স্বামীর নাম: বাবুকা সরদার বাড়ির নং : 101 বয়স : 26 লিঙ্গ : মহিলা | SCG3450459 ফটো উপলব্ধ | 92 নাম : প্রকাশ তাঁতী পিতার নাম: লল্ট তাঁতী বাড়ির নং : 103 বয়স : 23 লিঙ্গ : পুরুষ | SCG3445947 ফটো উপলব্ধ | 93 নাম : কমলেশ পুরকাইত পিতার নাম: খোকোন পুরকাইত বাড়ির নং : 108/এ বয়স : 23 লিঙ্গ : পুরুষ | SCG3468378 ফটো উপলব্ধ |
| 94 নাম : নিসা দাস পিতার নাম: নির্মল দাস বাড়ির নং : 111 বয়স : 23 লিঙ্গ : মহিলা | SCG3446457 ফটো উপলব্ধ | 95 নাম : আরতি হেলা স্বামীর নাম: সুমন হেলা বাড়ির নং : 112/উ বয়স : 31 লিঙ্গ : মহিলা | SCG3467149 ফটো উপলব্ধ | 96 নাম : পূজা পাইক পিতার নাম: বিশাল পাইক বাড়ির নং : 116/উ বয়স : 23 লিঙ্গ : মহিলা | SCG3467289 ফটো উপলব্ধ |
| 97 নাম : সুবীর সাঁপুই পিতার নাম: সুদাম সাঁপুই বাড়ির নং : 127 বয়স : 35 লিঙ্গ : পুরুষ | SCG1678291 ফটো উপলব্ধ | 98 নাম : তরুবালা সাপুই স্বামীর নাম: সুদাম সাপুই বাড়ির নং : 127 বয়স : 59 লিঙ্গ : মহিলা | WB/18/108/366409 ফটো উপলব্ধ | 99 নাম : সোনাই সাপুই পিতার নাম: সুদাম সাপুই বাড়ির নং : 127 বয়স : 39 লিঙ্গ : পুরুষ | LMW4971982 ফটো উপলব্ধ |
| 100 নাম : সব্যাসাচী বেরা পিতার নাম: মথুর মোহন বেরা বাড়ির নং : 252/এ বয়স : 34 লিঙ্গ : পুরুষ | NSE1167113 ফটো উপলব্ধ | 101 নাম : মথুর মোহন বেরা পিতার নাম: অমল্য রতন বেরা বাড়ির নং : 252/এ বয়স : 69 লিঙ্গ : পুরুষ | WB/17/119/675424 ফটো উপলব্ধ | 102 নাম : মলিনা বেরা স্বামীর নাম: মথুর বেরা বাড়ির নং : 252/এ বয়স : 68 লিঙ্গ : মহিলা | WB/17/119/675163 ফটো উপলব্ধ |
| 103 নাম : আনন্দ ভট্টাচার্য পিতার নাম: শ্যামা প্রসাদ ভট্টাচার্য বাড়ির নং : 1050/2 বয়স : 45 লিঙ্গ : পুরুষ | LFB1092857 ফটো উপলব্ধ | 104 নাম : রিনি চ্যাটার্জী পিতার নাম: শরণেন্দু চ্যাটার্জী বাড়ির নং : 1050/2 বয়স : 32 লিঙ্গ : মহিলা | SCG2981736 ফটো উপলব্ধ | 105 নাম : অরিত্র চ্যাটার্জী পিতার নাম: অমিতাভ চ্যাটার্জী বাড়ির নং : 1050/2 বয়স : 27 লিঙ্গ : পুরুষ | SCG2959526 ফটো উপলব্ধ |
| 106 নাম : ইন্দ্রীণী নাথ দালাল স্বামীর নাম: শুচিত্র দালাল বাড়ির নং : 1050/2 বয়স : 39 লিঙ্গ : মহিলা | BFZ2560241 ফটো উপলব্ধ | 107 নাম : এঞ্জেল হালদার স্বামীর নাম: জুই হালদার বাড়ির নং : 1310,সুরতাল বয়স : 23 লিঙ্গ : মহিলা | SCG3659919 ফটো উপলব্ধ | 108 নাম : দিপাঙ্কিতা দাশগুপ্ত স্বামীর নাম: স্বপন কুমার দাশগুপ্ত বাড়ির নং : 1319, FL- 2C বয়স : 67 লিঙ্গ : মহিলা | SCG2154185 ফটো উপলব্ধ |
| 109 নাম : সাত্যকি দাশগুপ্ত পিতার নাম: স্বপন কুমার দাশগুপ্ত বাড়ির নং : 1319, FL- 2C বয়স : 41 লিঙ্গ : পুরুষ | SCG2154177 ফটো উপলব্ধ | 110 নাম : স্বপন কুমার দাশগুপ্ত পিতার নাম: রনজিত দাশগুপ্ত বাড়ির নং : 1319, FL-2C, FR বয়স : 78 লিঙ্গ : পুরুষ | SCG2154201 ফটো উপলব্ধ | 111 নাম : জয়ন্ত কুমার দে অন্যান্য: অনীতা দে বাড়ির নং : 1320, ফ্লা-1, 1 স্ত ফ্লোর বয়স : 79 লিঙ্গ : পুরুষ | SVG1823715 ফটো উপলব্ধ |
| 112 নাম : অনীতা দে স্বামীর নাম: জয়ন্ত কুমার দে বাড়ির নং : 1320, ফ.লট-1, 1 স্ত ফ্লোর বয়স : 74 লিঙ্গ : মহিলা | SVG1802495 ফটো উপলব্ধ | 113 নাম : অনীতা কর স্বামীর নাম: অমল কর বাড়ির নং : A-1/6 বয়স : 75 লিঙ্গ : মহিলা | TGW1228014 ফটো উপলব্ধ | 114 নাম : অরিন্দম দাসগুপ্ত পিতার নাম: তপন কান্তি দাসগুপ্ত বাড়ির নং : A1/9 বয়স : 52 লিঙ্গ : পুরুষ | SCG2577476 ফটো উপলব্ধ |
| 115 নাম : জয়িতা মুখার্জী স্বামীর নাম: প্রসেনজিৎ মুখার্জী বাড়ির নং : A-1/9/34 বয়স : 43 লিঙ্গ : মহিলা | SCG2491611 ফটো উপলব্ধ | 116 নাম : সুশান্ত কুমার সাহা পিতার নাম: স্বদেশ রঞ্জন সাহা বাড়ির নং : এ/1/10/38 বয়স : 68 লিঙ্গ : পুরুষ | SCG3080520 ফটো উপলব্ধ | 117 নাম : রিনা রায় স্বামীর নাম: অশোক রঞ্জন রায় বাড়ির নং : এ1/12,বৈতালিক কো-অপ হাউজিং সোসাইটি বয়স : 72 লিঙ্গ : মহিলা | SCG0528919 ফটো উপলব্ধ |
| 118 নাম : শিবাংকুর রায় পিতার নাম: অশোক রঞ্জন রায় বাড়ির নং : A-1/12 বয়স : 46 লিঙ্গ : পুরুষ | NCJ1423946 ফটো উপলব্ধ | 119 নাম : শৈলিকা শ্রীবাস্তব রায় স্বামীর নাম: শিবাংকুর রায় বাড়ির নং : এ-1/12 বয়স : 43 লিঙ্গ : মহিলা | SCG3087467 ফটো উপলব্ধ | 120 নাম : অশোক রঞ্জন রায় পিতার নাম: সুবোধ রঞ্জন রায় বাড়ির নং : এ1/12,বৈতালিক কো-অপ হাউজিং সোসাইটি বয়স : 79 লিঙ্গ : পুরুষ | SCG0528901 ফটো উপলব্ধ |

বিধানসভা নির্বাচনক্ষেত্রের নং, নাম : 150-যাদবপুর
ভাগ নং, নাম : 1-ক্যালকাটা গ্রীনস আবাসন সমূহ

| | | | | | | | | |
|--|------------------|------------|--|------------|------------|--|------------------|------------|
| 121 | SCG1654698 | ফটো উপলব্ধ | 122 | MFN1179019 | ফটো উপলব্ধ | 123 | MFN1179001 | ফটো উপলব্ধ |
| নাম : কৃষ্ণা রায়চৌধুরী স্বামীর নাম: প্রশান্ত রায়চৌধুরী বাড়ির নং : A-1/13 বয়স : 84 লিঙ্গ : মহিলা | | | নাম : গীতা গান্ধী স্বামীর নাম: যশোবন্ত রায় গান্ধী বাড়ির নং : A-1/14 বয়স : 75 লিঙ্গ : মহিলা | | | নাম : যশোবন্ত রায় গান্ধী পিতার নাম: কেশুলাল রায় গান্ধী বাড়ির নং : A-1/14 বয়স : 85 লিঙ্গ : পুরুষ | | |
| 124 | SCG1654706 | ফটো উপলব্ধ | 125 | LMW3665502 | ফটো উপলব্ধ | 126 | SCG0528927 | ফটো উপলব্ধ |
| নাম : প্রসেনজিৎ মুখার্জী পিতার নাম: প্রবীর কুমার মুখার্জী বাড়ির নং : A1/9134 বয়স : 50 লিঙ্গ : পুরুষ | | | নাম : শিউলি সেনগুপ্ত স্বামীর নাম: তীর্থঙ্কর সেনগুপ্ত বাড়ির নং : A2 বয়স : 68 লিঙ্গ : মহিলা | | | নাম : সনত কুমার বোস পিতার নাম: প্রমথ নাথ বোস বাড়ির নং : A-2 বয়স : 77 লিঙ্গ : পুরুষ | | |
| 127 | SCG0528935 | ফটো উপলব্ধ | 128 | SCG3646106 | ফটো উপলব্ধ | 129 | LMW3864402 | ফটো উপলব্ধ |
| নাম : মাল্লা বোস স্বামীর নাম: সনৎ কুমার বোস বাড়ির নং : A-2 বয়স : 70 লিঙ্গ : মহিলা | | | নাম : প্রমা দত্ত পিতার নাম: আলোক দত্ত বাড়ির নং : এ3/12 বৈতালিক কো-অপ হাউসিং সোসাইটি বয়স : 28 লিঙ্গ : মহিলা | | | নাম : রঞ্জনা দত্ত (বন্দোপাধ্যায়) স্বামীর নাম: আলোক দত্ত বাড়ির নং : A/3/12 বয়স : 57 লিঙ্গ : মহিলা | | |
| 130 | SCG3410867 | ফটো উপলব্ধ | 131 | SCG3275344 | ফটো উপলব্ধ | 132 | WB/18/108/438400 | ফটো উপলব্ধ |
| নাম : মৌ গাঙ্গুলী স্বামীর নাম: অরুণ গাঙ্গুলী বাড়ির নং : এ-3/আ বয়স : 41 লিঙ্গ : মহিলা | | | নাম : মিতালী রায় স্বামীর নাম: দীপঙ্কর রায় বাড়ির নং : এ-4 বয়স : 61 লিঙ্গ : মহিলা | | | নাম : পাঁচুগোপাল মণ্ডল পিতার নাম: মুহম্মদ নাথ মণ্ডল বাড়ির নং : A/4 বয়স : 71 লিঙ্গ : পুরুষ | | |
| 133 | WB/18/108/438616 | ফটো উপলব্ধ | 134 | SCG2491652 | ফটো উপলব্ধ | 135 | LMW4239711 | ফটো উপলব্ধ |
| নাম : সাবিত্রী মণ্ডল স্বামীর নাম: পাঁচুগোপাল মণ্ডল বাড়ির নং : A/4 বয়স : 57 লিঙ্গ : মহিলা | | | নাম : শর্মিলা সাহা স্বামীর নাম: বিজন কুমার সাহা বাড়ির নং : A4/1 বয়স : 61 লিঙ্গ : মহিলা | | | নাম : অরুনাভ ধর পিতার নাম: অজিত কুমার ধর বাড়ির নং : এ-4/1/2 ক্যালকাটা গ্রীনস বয়স : 58 লিঙ্গ : পুরুষ | | |
| 136 | SCG3488681 | ফটো উপলব্ধ | 137 | SCG3157062 | ফটো উপলব্ধ | 138 | SCG2928612 | ফটো উপলব্ধ |
| নাম : দীপশ্রী ধর স্বামীর নাম: অরুনাভ ধর বাড়ির নং : এ-4/1/2 ক্যালকাটা গ্রীনস বয়স : 53 লিঙ্গ : মহিলা | | | নাম : ঋষিরাজ ধর পিতার নাম: অরুনাভ ধর বাড়ির নং : এ-4/1/2 ক্যালকাটা গ্রীনস বয়স : 25 লিঙ্গ : পুরুষ | | | নাম : সব্যসাচী বসু পিতার নাম: জয়ন্ত বসু বাড়ির নং : A-4/3 বয়স : 29 লিঙ্গ : পুরুষ | | |
| 139 | SCG0535237 | ফটো উপলব্ধ | 140 | SCG0528323 | ফটো উপলব্ধ | 141 | SCG3052404 | ফটো উপলব্ধ |
| নাম : জয়ন্ত বসু পিতার নাম: নির্মল কৃষ্ণ বসু বাড়ির নং : A-4/3, বয়স : 63 লিঙ্গ : পুরুষ | | | নাম : সুপর্ণা সেন রায় স্বামীর নাম: জয়ন্ত রায় বাড়ির নং : A-4-5-18 বয়স : 57 লিঙ্গ : মহিলা | | | নাম : শ্রীতমা রায় পিতার নাম: জয়ন্ত রায় বাড়ির নং : এ4/5/18 বয়স : 27 লিঙ্গ : মহিলা | | |
| 142 | LMW4975850 | ফটো উপলব্ধ | 143 | LMW4975868 | ফটো উপলব্ধ | 144 | SCG3160728 | ফটো উপলব্ধ |
| নাম : শক্তি কুমার ব্যানার্জী পিতার নাম: অমিয়নাথ ব্যানার্জী বাড়ির নং : A/4/6 বয়স : 82 লিঙ্গ : পুরুষ | | | নাম : সমারানিকা ব্যানার্জী স্বামীর নাম: শক্তি কুমার ব্যানার্জী বাড়ির নং : A/4/6 বয়স : 75 লিঙ্গ : মহিলা | | | নাম : প্রীতম মুন্সী মায়ের নাম: পার্থ প্রতীম মুন্সী বাড়ির নং : এ4/7/25 বয়স : 29 লিঙ্গ : পুরুষ | | |
| 145 | LMW1630169 | ফটো উপলব্ধ | 146 | LMW4871745 | ফটো উপলব্ধ | 147 | LMW4614384 | ফটো উপলব্ধ |
| নাম : সুমিতা সেন স্বামীর নাম: শিবপ্রসাদ সেন বাড়ির নং : এ - 6/4 বয়স : 63 লিঙ্গ : মহিলা | | | নাম : অঞ্জনা সেন পিতার নাম: শিবপ্রসাদ সেন বাড়ির নং : এ - 6/4 বয়স : 37 লিঙ্গ : পুরুষ | | | নাম : সন্দ্যা চক্রবর্তী স্বামীর নাম: বনবিহারী চক্রবর্তী বাড়ির নং : A/6/6 বয়স : 84 লিঙ্গ : মহিলা | | |
| 148 | SCG2325538 | ফটো উপলব্ধ | 149 | SCG2325520 | ফটো উপলব্ধ | 150 | LMW4872107 | ফটো উপলব্ধ |
| নাম : মানু মাথুর পিতার নাম: অজয় কুমার বাড়ির নং : A-6/8 বয়স : 64 লিঙ্গ : পুরুষ | | | নাম : সুপ্রিয়া মাথুর স্বামীর নাম: মানু মাথুর বাড়ির নং : A-6/8 বয়স : 56 লিঙ্গ : মহিলা | | | নাম : প্রনব কুমার সাহু পিতার নাম: সতীশ চন্দ্র সাহু বাড়ির নং : এ6/10 বয়স : 60 লিঙ্গ : পুরুষ | | |

বিধানসভা নির্বাচনক্ষেত্রের নং, নাম : 150-যাদবপুর
ভাগ নং, নাম : 1-ক্যালকাটা গ্রীনস আবাসন সমূহ

| | | | | | |
|---|--------------------------------|--|--------------------------------|--|--------------------------------|
| 151 নাম : সুনীতা সাহু স্বামীর নাম: প্রণব কুমার সাহু বাড়ির নং : এ6/10 বয়স : 55 লিঙ্গ : মহিলা | LMW4872115 ফটো উপলব্ধ | 152 নাম : শরন্যা সাহু পিতার নাম: প্রণব কুমার সাহু বাড়ির নং : এ6/10 বয়স : 23 লিঙ্গ : মহিলা | SCG3562683 ফটো উপলব্ধ | 153 নাম : মৈত্রেয়ী চ্যাটার্জী স্বামীর নাম: তপন কুমার চ্যাটার্জী বাড়ির নং : A6/14 বয়স : 70 লিঙ্গ : মহিলা | WB/23/152/552017 ফটো উপলব্ধ |
| 154 নাম : অশোক কুমার মুখোপাধ্যায় পিতার নাম: সুকুমার মুখোপাধ্যায় বাড়ির নং : A6/14 বয়স : 74 লিঙ্গ : পুরুষ | WB/37/165/588733 ফটো উপলব্ধ | 155 নাম : প্রীতা চ্যাটার্জী পিতার নাম: তপন কুমার চ্যাটার্জী বাড়ির নং : A/6/14 বয়স : 40 লিঙ্গ : মহিলা | LMW4616983 ফটো উপলব্ধ | 156 নাম : সুপ্রিতী মন্ডল পিতার নাম: অভিজিত মন্ডল বাড়ির নং : এ-7 বয়স : 24 লিঙ্গ : মহিলা | SCG3275419 ফটো উপলব্ধ |
| 157 নাম : অভিজিত মন্ডল পিতার নাম: ললিত মোহন মন্ডল বাড়ির নং : A/7 বয়স : 58 লিঙ্গ : পুরুষ | WB/18/108/363157 ফটো উপলব্ধ | 158 নাম : শীলা মণ্ডল স্বামীর নাম: অভিজিত মণ্ডল বাড়ির নং : A/7 বয়স : 49 লিঙ্গ : মহিলা | LMW4232146 ফটো উপলব্ধ | 159 নাম : মানস কুমার রায় পিতার নাম: মিনাল কান্তি রায় বাড়ির নং : A/8/29 বয়স : 58 লিঙ্গ : পুরুষ | LMW3866142 ফটো উপলব্ধ |
| 160 নাম : ইন্দ্রানী রায় স্বামীর নাম: মানস কুমার রায় বাড়ির নং : A/8/29 বয়স : 53 লিঙ্গ : মহিলা | LMW3866159 ফটো উপলব্ধ | 161 নাম : সুপর্ণা দাস পিতার নাম: স্বপ্ন দাস বাড়ির নং : এ-১২ বয়স : 27 লিঙ্গ : মহিলা | SCG3081213 ফটো উপলব্ধ | 162 নাম : সঞ্জয় দাস পিতার নাম: সুদাম দাস বাড়ির নং : A/12 বয়স : 45 লিঙ্গ : পুরুষ | SCG2853620 ফটো উপলব্ধ |
| 163 নাম : প্রতিমা দাস স্বামীর নাম: সঞ্জয় দাস বাড়ির নং : A/12 বয়স : 39 লিঙ্গ : মহিলা | SCG1654664 ফটো উপলব্ধ | 164 নাম : সন্তোষ কুমার ঘোষ পিতার নাম: রবীন্দ্রনাথ ঘোষ বাড়ির নং : এ/12 বয়স : 46 লিঙ্গ : পুরুষ | LJK2507515 ফটো উপলব্ধ | 165 নাম : দেব্যানি ঘোষ স্বামীর নাম: সন্তোষ ঘোষ বাড়ির নং : এ/12 বয়স : 42 লিঙ্গ : মহিলা | KCL1687029 ফটো উপলব্ধ |
| 166 নাম : কাকলী দাস স্বামীর নাম: কানু দাস বাড়ির নং : এ/13 বয়স : 52 লিঙ্গ : মহিলা | LMW1927748 ফটো উপলব্ধ | 167 নাম : সৌমেন দাস পিতার নাম: কানু দাস বাড়ির নং : A/13 বয়স : 28 লিঙ্গ : মহিলা | SCG2853679 ফটো উপলব্ধ | 168 নাম : কার্তিক সরদার পিতার নাম: নারায়ন সরদার বাড়ির নং : A14 বয়স : 35 লিঙ্গ : পুরুষ | SCG1654748 ফটো উপলব্ধ |
| 169 নাম : নারায়ণ সরদার পিতার নাম: মহাদেব সরদার বাড়ির নং : এ/14 বয়স : 54 লিঙ্গ : পুরুষ | SCG3228657 ফটো উপলব্ধ | 170 নাম : লক্ষ্মী রানী সরদার পিতার নাম: রঞ্জন নস্কর বাড়ির নং : এ/14 বয়স : 47 লিঙ্গ : মহিলা | SCG3214020 ফটো উপলব্ধ | 171 নাম : তানিয়া মজুমদার পিতার নাম: উদয় মজুমদার বাড়ির নং : A16 বয়স : 37 লিঙ্গ : মহিলা | SCG1654755 ফটো উপলব্ধ |
| 172 নাম : শঙ্কর প্রসাদ হালদার পিতার নাম: হরেকৃষ্ণ হালদার বাড়ির নং : A-17 বয়স : 59 লিঙ্গ : পুরুষ | SCG1654763 ফটো উপলব্ধ | 173 নাম : স্নিগ্ধা হালদার পিতার নাম: শঙ্কর প্রসাদ হালদার বাড়ির নং : a-17 বয়স : 29 লিঙ্গ : মহিলা | SCG2688943 ফটো উপলব্ধ | 174 নাম : সৌরভ হালদার পিতার নাম: শঙ্কর প্রসাদ হালদার বাড়ির নং : এ-17 বয়স : 26 লিঙ্গ : পুরুষ | SCG3028537 ফটো উপলব্ধ |
| 175 নাম : কাকলী নস্কর স্বামীর নাম: শম্ভু নস্কর বাড়ির নং : A/34 বয়স : 34 লিঙ্গ : মহিলা | SCG1654615 ফটো উপলব্ধ | 176 নাম : নারায়ন সরদার পিতার নাম: খগেন্দ্র নাথ সরদার বাড়ির নং : A/42 বয়স : 71 লিঙ্গ : পুরুষ | WB/18/108/438650 ফটো উপলব্ধ | 177 নাম : সন্ধ্যা ছেত্রী পিতার নাম: লাল বাহাদুর ছেত্রী বাড়ির নং : A49 বয়স : 61 লিঙ্গ : মহিলা | KNH6618789 ফটো উপলব্ধ |
| 178 নাম : রাহুল ছেত্রী পিতার নাম: রাজু ছেত্রী বাড়ির নং : এ/49 বয়স : 23 লিঙ্গ : পুরুষ | SCG3439486 ফটো উপলব্ধ | 179 নাম : নিশিত ঘোষ পিতার নাম: নিত্য ঘোষ বাড়ির নং : এ 52 বয়স : 26 লিঙ্গ : পুরুষ | SCG3469244 ফটো উপলব্ধ | 180 নাম : সৌভিক রায় পিতার নাম: সুধীর চন্দ্র রায় বাড়ির নং : A52 বয়স : 35 লিঙ্গ : পুরুষ | SCG1654847 ফটো উপলব্ধ |

বিধানসভা নির্বাচনক্ষেত্রের নং, নাম : 150-যাদবপুর
ভাগ নং, নাম : 1-ক্যালকাটা গ্রীনস আবাসন সমূহ

| | | | | | |
|--|--------------------------|--|--------------------------------|---|--------------------------|
| 181 নাম : সন্তু মজুমদার পিতার নাম: বীরশাল মজুমদার বাড়ির নং : A/53 বয়স : 38 লিঙ্গ : পুরুষ | SCG1874809 ফটো উপলব্ধ | 182 নাম : আর্ধ্যা দুলাল মইতি পিতার নাম: অজয় মইতি বাড়ির নং : এ/61 বয়স : 54 লিঙ্গ : পুরুষ | SCG3094554 ফটো উপলব্ধ | 183 নাম : প্রার্থনা মইতি স্বামীর নাম: আর্ধ্যা দুলাল মইতি বাড়ির নং : এ/61 বয়স : 46 লিঙ্গ : মহিলা | SCG3094489 ফটো উপলব্ধ |
| 184 নাম : বন্দাবন চ্যাটার্জী পিতার নাম: পুলিন চ্যাটার্জী বাড়ির নং : A/63 বয়স : 63 লিঙ্গ : পুরুষ | LMW2133262 ফটো উপলব্ধ | 185 নাম : অঞ্জলী চ্যাটার্জী স্বামীর নাম: বন্দাবন চ্যাটার্জী বাড়ির নং : A/63 বয়স : 54 লিঙ্গ : মহিলা | LMW2133254 ফটো উপলব্ধ | 186 নাম : রুপা চ্যাটার্জী পিতার নাম: বন্দাবন চ্যাটার্জী বাড়ির নং : A/63 বয়স : 36 লিঙ্গ : মহিলা | SCG1871532 ফটো উপলব্ধ |
| 187 নাম : শচীন্দ্র নাথ মুখা পিতার নাম: যোগীন্দ্র নাথ মুখা বাড়ির নং : A/63 বয়স : 81 লিঙ্গ : পুরুষ | LMW3866266 ফটো উপলব্ধ | 188 নাম : সত্যবতী মুখা স্বামীর নাম: শচীন্দ্র নাথ মুখা বাড়ির নং : A/63 বয়স : 73 লিঙ্গ : মহিলা | LMW3866274 ফটো উপলব্ধ | 189 নাম : শর্মিষ্ঠা নরুর স্বামীর নাম: বাসুদেব নরুর বাড়ির নং : A/73 বয়স : 41 লিঙ্গ : মহিলা | SCG2688869 ফটো উপলব্ধ |
| 190 নাম : বাসুদেব নরুর পিতার নাম: সুরেন্দ্র নাথ নরুর বাড়ির নং : A/73 বয়স : 44 লিঙ্গ : পুরুষ | SCG2853851 ফটো উপলব্ধ | 191 নাম : মঞ্জু গায়েন স্বামীর নাম: স্বপন গায়েন বাড়ির নং : A/74 বয়স : 45 লিঙ্গ : মহিলা | SCG1432749 ফটো উপলব্ধ | 192 নাম : পল্টু গায়েন পিতার নাম: স্বপন গায়েন বাড়ির নং : এ/74 বয়স : 27 লিঙ্গ : পুরুষ | SCG3272358 ফটো উপলব্ধ |
| 193 নাম : সুব্রত দাস পিতার নাম: বিদ্যাসাগর দাস বাড়ির নং : A/88 বয়স : 29 লিঙ্গ : পুরুষ | SCG2928570 ফটো উপলব্ধ | 194 নাম : দীপা কাবাসী স্বামীর নাম: বিদ্যোৎপূ কাবাসী বাড়ির নং : A/90 বয়স : 72 লিঙ্গ : মহিলা | SCG1654631 ফটো উপলব্ধ | 195 নাম : শ্যামল মন্ডল পিতার নাম: গরবীনী মন্ডল বাড়ির নং : এ/৯২ বয়স : 60 লিঙ্গ : পুরুষ | SCG3081221 ফটো উপলব্ধ |
| 196 নাম : পুষ্পা মন্ডল স্বামীর নাম: শ্যামল মন্ডল বাড়ির নং : এ/92 বয়স : 53 লিঙ্গ : মহিলা | SCG3080108 ফটো উপলব্ধ | 197 নাম : বাসুদেব মন্ডল পিতার নাম: শ্যামল মন্ডল বাড়ির নং : এ/৯২ বয়স : 33 লিঙ্গ : পুরুষ | SCG3078706 ফটো উপলব্ধ | 198 নাম : মৌসুমী মন্ডল স্বামীর নাম: বাসুদেব মন্ডল বাড়ির নং : এ/92 বয়স : 26 লিঙ্গ : মহিলা | TYK2036531 ফটো উপলব্ধ |
| 199 নাম : অভিজিৎ মন্ডল পিতার নাম: রমেশ মন্ডল বাড়ির নং : A95 বয়স : 36 লিঙ্গ : পুরুষ | SCG1654896 ফটো উপলব্ধ | 200 নাম : বকুল চক্রবর্তী স্বামীর নাম: রবি চক্রবর্তী বাড়ির নং : A-101 বয়স : 71 লিঙ্গ : মহিলা | SCG2325496 ফটো উপলব্ধ | 201 নাম : কৌশল স সরকার পিতার নাম: কার্তিক চন্দ্র সরকার বাড়ির নং : A105 বয়স : 36 লিঙ্গ : পুরুষ | SCG1654722 ফটো উপলব্ধ |
| 202 নাম : প্রিয়া দাস পিতার নাম: রঞ্জিত দাস বাড়ির নং : A/108 বয়স : 37 লিঙ্গ : মহিলা | SCG1654565 ফটো উপলব্ধ | 203 নাম : মিতু রায় পিতার নাম: গোপাল রায় বাড়ির নং : A/115 বয়স : 40 লিঙ্গ : মহিলা | SCG0535005 ফটো উপলব্ধ | 204 নাম : সৌম্যদীপ দাস পিতার নাম: প্রদীপ দাস বাড়ির নং : এ-124 বয়স : 23 লিঙ্গ : পুরুষ | SCG3467040 ফটো উপলব্ধ |
| 205 নাম : যমুনা দাস স্বামীর নাম: প্রদীপ দাস বাড়ির নং : A/124 বয়স : 49 লিঙ্গ : মহিলা | LMW3833977 ফটো উপলব্ধ | 206 নাম : সুবীর চক্রবর্তী পিতার নাম: সুবীরেন্দ্র চক্রবর্তী বাড়ির নং : A-201 বয়স : 80 লিঙ্গ : পুরুষ | WB/20/139/864404 ফটো উপলব্ধ | 207 নাম : নুপুর চক্রবর্তী স্বামীর নাম: সুবীর চক্রবর্তী বাড়ির নং : A-201 বয়স : 71 লিঙ্গ : মহিলা | SCG1654805 ফটো উপলব্ধ |
| 208 নাম : শৌনেক চক্রবর্তী পিতার নাম: সুবীর চক্রবর্তী বাড়ির নং : A-201 বয়স : 39 লিঙ্গ : পুরুষ | DKN4491064 ফটো উপলব্ধ | 209 নাম : আরতি চৌধুরী স্বামীর নাম: প্রদীপ কুমার চৌধুরী বাড়ির নং : A-306 বয়স : 67 লিঙ্গ : মহিলা | SCG2492031 ফটো উপলব্ধ | 210 নাম : প্রদীপ কুমার চৌধুরী পিতার নাম: প্রকাশ চন্দ্র চৌধুরী বাড়ির নং : A/306 বয়স : 72 লিঙ্গ : পুরুষ | SCG2492080 ফটো উপলব্ধ |

বিধানসভা নির্বাচনক্ষেত্রের নং, নাম : 150-যাদবপুর
ভাগ নং, নাম : 1-ক্যালকাটা গ্রীনস আবাসন সমূহ

| | | | | | | | | | | | |
|-----|------------------|--|------------|-----|------------------|--|------------|-----|------------|---|------------|
| 211 | LRV5729082 | নাম : অরিজিৎ চৌধুরী পিতার নাম: প্রদীপ কুমার চৌধুরী বাড়ির নং : A/306 বয়স : 39 লিঙ্গ : পুরুষ | ফটো উপলব্ধ | 212 | SCG1654607 | নাম : শুভাংশু চৌধুরী পিতার নাম: স্নেহাংশু চৌধুরী বাড়ির নং : A/314 বয়স : 37 লিঙ্গ : পুরুষ | ফটো উপলব্ধ | 213 | SCG1871557 | নাম : শ্যামল কুমার সাহা পিতার নাম: গোপাল চন্দ্র সাহা বাড়ির নং : A/O/1/5 বয়স : 63 লিঙ্গ : পুরুষ | ফটো উপলব্ধ |
| 214 | SCG1871565 | নাম : শুভা সাহা স্বামীর নাম: শ্যামল কুমার সাহা বাড়ির নং : A/O/1/5 বয়স : 59 লিঙ্গ : মহিলা | ফটো উপলব্ধ | 215 | SCG1874288 | নাম : গোবিন্দ ঘোষ পিতার নাম: সত্য রঞ্জন ঘোষ বাড়ির নং : AS 2 বয়স : 34 লিঙ্গ : পুরুষ | ফটো উপলব্ধ | 216 | FKH3355567 | নাম : তিস্তা বন্দ্যোপাধ্যায় স্বামীর নাম: অভিরূপ বন্দ্যোপাধ্যায় বাড়ির নং : B-1 বয়স : 47 লিঙ্গ : মহিলা | ফটো উপলব্ধ |
| 217 | UVL1970854 | নাম : সুস্মিত সাহা মায়ের নাম: বিজয়া সাহা বাড়ির নং : 312/1 মা তারা অপার্টমেন্ট বয়স : 30 লিঙ্গ : পুরুষ | ফটো উপলব্ধ | 218 | SCG1871615 | নাম : অনন্যা ঘোষ পিতার নাম: সুব্রত ঘোষ বাড়ির নং : B/1/1 বয়স : 36 লিঙ্গ : মহিলা | ফটো উপলব্ধ | 219 | RHC1363191 | নাম : ফুলকলি বিশ্বাস পিতার নাম: স্বপন বিশ্বাস বাড়ির নং : দ/116 বয়স : 41 লিঙ্গ : মহিলা | ফটো উপলব্ধ |
| 220 | SCG0529248 | নাম : তুষার কান্তি মুখার্জী পিতার নাম: ধীরেন্দ্র চন্দ্র মুখার্জী বাড়ির নং : বি02/9 বয়স : 75 লিঙ্গ : পুরুষ | ফটো উপলব্ধ | 221 | LMW4975710 | নাম : তুহীন মুখার্জী পিতার নাম: তুষার কান্তি মুখার্জী বাড়ির নং : B/2/9 বয়স : 39 লিঙ্গ : পুরুষ | ফটো উপলব্ধ | 222 | SCG3319639 | নাম : শর্মিষ্ঠা রায় স্বামীর নাম: অরিদম রায় বাড়ির নং : বী-2/11 বয়স : 48 লিঙ্গ : মহিলা | ফটো উপলব্ধ |
| 223 | SCG1654953 | নাম : সবিতা সিনহা স্বামীর নাম: প্রশান্ত কুমার সিনহা বাড়ির নং : বি/3 বয়স : 52 লিঙ্গ : মহিলা | ফটো উপলব্ধ | 224 | SCG1875095 | নাম : দেবেন্দ্র নাথ বসু পিতার নাম: নৃপেন্দ্র নাথ বসু বাড়ির নং : B/3/2 বয়স : 66 লিঙ্গ : পুরুষ | ফটো উপলব্ধ | 225 | SCG3120607 | নাম : শিব শংকর সরকার পিতার নাম: সমিত কুমার সরকার বাড়ির নং : বি-03/05 বয়স : 66 লিঙ্গ : পুরুষ | ফটো উপলব্ধ |
| 226 | SCG1486000 | নাম : রীতা সরকার স্বামীর নাম: শিব শংকর সরকার বাড়ির নং : বি-03/05 বয়স : 58 লিঙ্গ : মহিলা | ফটো উপলব্ধ | 227 | UHG1203181 | নাম : সুস্মিতা দাস পিতার নাম: বিদেশ বন্ধু দাস বাড়ির নং : B-03-06 বয়স : 35 লিঙ্গ : মহিলা | ফটো উপলব্ধ | 228 | SCG1871730 | নাম : বিদেশ বন্ধু দাস পিতার নাম: গুণধর দাস বাড়ির নং : B-3-08 বয়স : 75 লিঙ্গ : পুরুষ | ফটো উপলব্ধ |
| 229 | SCG1871714 | নাম : শিবানী দাস স্বামীর নাম: বিদেশ বন্ধু দাস বাড়ির নং : B-03-08 বয়স : 72 লিঙ্গ : মহিলা | ফটো উপলব্ধ | 230 | LLR1841055 | নাম : মিলন রায়চৌধুরী পিতার নাম: বিনয় রায়চৌধুরী বাড়ির নং : B/4/7 বয়স : 64 লিঙ্গ : পুরুষ | ফটো উপলব্ধ | 231 | SCG1655026 | নাম : দীপক কুমার সাহা পিতার নাম: সতীশ চন্দ্র সাহা বাড়ির নং : B/4/8 বয়স : 78 লিঙ্গ : পুরুষ | ফটো উপলব্ধ |
| 232 | SCG1871664 | নাম : বীনা সাহা স্বামীর নাম: দীপক কুমার সাহা বাড়ির নং : B/4/8 বয়স : 66 লিঙ্গ : মহিলা | ফটো উপলব্ধ | 233 | SCG1655034 | নাম : দেবর্ষি সাহা পিতার নাম: দীপক সাহা বাড়ির নং : B/4/8 বয়স : 46 লিঙ্গ : পুরুষ | ফটো উপলব্ধ | 234 | SCG3319167 | নাম : সঞ্চিতা দত্তগুপ্ত সাহা স্বামীর নাম: দেবর্ষি সাহা বাড়ির নং : বী/4/8 বয়স : 42 লিঙ্গ : মহিলা | ফটো উপলব্ধ |
| 235 | SCG2028579 | নাম : নয়ন রঞ্জন মণ্ডল পিতার নাম: অবনী কান্ত মণ্ডল বাড়ির নং : B/4/9 বয়স : 70 লিঙ্গ : পুরুষ | ফটো উপলব্ধ | 236 | SCG1655067 | নাম : মৌমিতা মন্ডল পিতার নাম: নয়ন রঞ্জন মন্ডল বাড়ির নং : B/4/9 বয়স : 38 লিঙ্গ : মহিলা | ফটো উপলব্ধ | 237 | LMW3864576 | নাম : উলি নাহা রায় স্বামীর নাম: সুবির কুমার নাহা রায় বাড়ির নং : B/5/01 বয়স : 72 লিঙ্গ : মহিলা | ফটো উপলব্ধ |
| 238 | WB/20/139/909019 | নাম : অমৃতলাল দাস পিতার নাম: হরিমোহন দাস বাড়ির নং : B/5/7 বয়স : 70 লিঙ্গ : পুরুষ | ফটো উপলব্ধ | 239 | WB/20/139/909020 | নাম : মায়ী দাস স্বামীর নাম: অমৃতলাল দাস বাড়ির নং : B/5/7 বয়স : 65 লিঙ্গ : মহিলা | ফটো উপলব্ধ | 240 | DKN4550604 | নাম : দীপায়ণ দাস পিতার নাম: অমৃতলাল দাস বাড়ির নং : B/5/7 বয়স : 40 লিঙ্গ : পুরুষ | ফটো উপলব্ধ |

বিধানসভা নির্বাচনক্ষেত্রের নং, নাম : 150-যাদবপুর
ভাগ নং, নাম : 1-ক্যালকাটা গ্রীনস আবাসন সমূহ

| | | | | | | | | | | | |
|-----|------------------|--|------------|-----|------------------|---|------------|-----|------------------|---|------------|
| 241 | XOY2213296 | নাম : অয়ন দাস পিতার নাম: অমতলাল দাস বাড়ির নং : বি/5/7 বয়স : 28 লিঙ্গ : পুরুষ | ফটো উপলব্ধ | 242 | SCG0535336 | নাম : অনিবার্ন মিত্র পিতার নাম: অঞ্জন মিত্র বাড়ির নং : B-5/12 বয়স : 43 লিঙ্গ : পুরুষ | ফটো উপলব্ধ | 243 | SCG0535435 | নাম : অঞ্জন মিত্র পিতার নাম: সুনীল মিত্র বাড়ির নং : B-5/12105 বয়স : 77 লিঙ্গ : পুরুষ | ফটো উপলব্ধ |
| 244 | SCG1871672 | নাম : অমৃতা পাল স্বামীর নাম: অমিতাভ পাল বাড়ির নং : বি 6/2 বয়স : 59 লিঙ্গ : মহিলা | ফটো উপলব্ধ | 245 | SCG1654912 | নাম : শেখর কান্তি রায় পিতার নাম: শশী মোহন রায় বাড়ির নং : B/06/05 বয়স : 73 লিঙ্গ : পুরুষ | ফটো উপলব্ধ | 246 | SCG1871607 | নাম : মনিকা রায় স্বামীর নাম: শেখর কান্তি রায় বাড়ির নং : B/06/05 বয়স : 68 লিঙ্গ : মহিলা | ফটো উপলব্ধ |
| 247 | SCG1654938 | নাম : শ্রীয়া রায় পিতার নাম: শেখর কান্তি রায় বাড়ির নং : B/06/05 বয়স : 40 লিঙ্গ : মহিলা | ফটো উপলব্ধ | 248 | SCG3031317 | নাম : রত্না মুখার্জী স্বামীর নাম: বিমল কৃষ্ণ মুখার্জী বাড়ির নং : B-07/05 বয়স : 72 লিঙ্গ : মহিলা | ফটো উপলব্ধ | 249 | WB/42/294/249027 | নাম : মিতা দত্ত স্বামীর নাম: দীপক দত্ত বাড়ির নং : B7/11 বয়স : 60 লিঙ্গ : মহিলা | ফটো উপলব্ধ |
| 250 | SCG2688620 | নাম : মধুপর্ণা দত্ত পিতার নাম: দীপক দত্ত বাড়ির নং : B7/11 বয়স : 32 লিঙ্গ : মহিলা | ফটো উপলব্ধ | 251 | SCG3046828 | নাম : মৈনক দত্ত পিতার নাম: ঐশ্বর্য ঐশ্বর্য বাড়ির নং : বি৭/১১ বয়স : 25 লিঙ্গ : পুরুষ | ফটো উপলব্ধ | 252 | SCG3147485 | নাম : দীপক দত্ত পিতার নাম: নিরঞ্জন দত্ত বাড়ির নং : বি7/11 মাস্ট্রলিক হাউজিং বয়স : 63 লিঙ্গ : পুরুষ | ফটো উপলব্ধ |
| 253 | SCG3275385 | নাম : জয়ন্তী চক্রবর্তী স্বামীর নাম: সংকর চক্রবর্তী বাড়ির নং : বি/7/12 বয়স : 62 লিঙ্গ : মহিলা | ফটো উপলব্ধ | 254 | SCG3580370 | নাম : জয়সমীতা চক্রবর্তী পিতার নাম: সঙ্কর চক্রবর্তী বাড়ির নং : বি/7/12 মাস্ট্রলিক বয়স : 22 লিঙ্গ : মহিলা | ফটো উপলব্ধ | 255 | SCG1655315 | নাম : অমিত কুমার বড়ুয়া পিতার নাম: অনিল কুমার বড়ুয়া বাড়ির নং : B-07/13 বয়স : 59 লিঙ্গ : পুরুষ | ফটো উপলব্ধ |
| 256 | SCG3562386 | নাম : অমৃতা বড়ুয়া পিতার নাম: অমিত কুমার বড়ুয়া বাড়ির নং : বি-7/13 বয়স : 22 লিঙ্গ : মহিলা | ফটো উপলব্ধ | 257 | WB/37/264/507091 | নাম : সুজাতা বড়ুয়া স্বামীর নাম: অমিত কুমার বড়ুয়া বাড়ির নং : B-07/13 বয়স : 49 লিঙ্গ : মহিলা | ফটো উপলব্ধ | 258 | SCG1655307 | নাম : মেহাশিষ চৌধুরী পিতার নাম: শ্যামল চৌধুরী বাড়ির নং : B7/14 বয়স : 35 লিঙ্গ : পুরুষ | ফটো উপলব্ধ |
| 259 | SCG1655331 | নাম : সুমনা সিং স্বামীর নাম: সৌমেন্দ্র সিং বাড়ির নং : B-8/3 বয়স : 45 লিঙ্গ : মহিলা | ফটো উপলব্ধ | 260 | SCG3148236 | নাম : রবীন্দ্র নাথ চক্রবর্তী পিতার নাম: জ্যোতিষ চন্দ্র চক্রবর্তী বাড়ির নং : বি-8/10 বয়স : 72 লিঙ্গ : পুরুষ | ফটো উপলব্ধ | 261 | SCG3142585 | নাম : সুদীপ্তা চক্রবর্তী স্বামীর নাম: রবীন্দ্র নাথ চক্রবর্তী বাড়ির নং : বি-8/10 বয়স : 65 লিঙ্গ : মহিলা | ফটো উপলব্ধ |
| 262 | SCG1432681 | নাম : সুজাতা চক্রবর্তী পিতার নাম: রবীন্দ্রনাথ চক্রবর্তী বাড়ির নং : বি-8/10 বয়স : 36 লিঙ্গ : মহিলা | ফটো উপলব্ধ | 263 | WB/23/149/393297 | নাম : দীনেন্দ্র রায় চৌধুরী পিতার নাম: ধীরেন্দ্র নাথ রায় চৌধুরী বাড়ির নং : B/8/11 বয়স : 76 লিঙ্গ : পুরুষ | ফটো উপলব্ধ | 264 | WB/23/149/393298 | নাম : রাখী রায় চৌধুরী স্বামীর নাম: দীনেন্দ্র রায় চৌধুরী বাড়ির নং : B/8/11 বয়স : 72 লিঙ্গ : মহিলা | ফটো উপলব্ধ |
| 265 | WB/37/265/588555 | নাম : মিতা মুখোপাধ্যায় স্বামীর নাম: অশোক কুমার মুখোপাধ্যায় বাড়ির নং : B8/14 বয়স : 77 লিঙ্গ : মহিলা | ফটো উপলব্ধ | 266 | SCG1655349 | নাম : কাকলি চট্টরাজ স্বামীর নাম: শ্যামাশীষ চট্টরাজ বাড়ির নং : B9 বয়স : 53 লিঙ্গ : মহিলা | ফটো উপলব্ধ | 267 | SCG3410610 | নাম : মোহানা চট্টরাজ স্বামীর নাম: কাকলি চট্টরাজ বাড়ির নং : বি9 বয়স : 26 লিঙ্গ : মহিলা | ফটো উপলব্ধ |
| 268 | SCG1655356 | নাম : শ্যামাশীষ চট্টরাজ পিতার নাম: অমল কুমার চট্টরাজ বাড়ির নং : B-9 বয়স : 59 লিঙ্গ : পুরুষ | ফটো উপলব্ধ | 269 | SCG1655372 | নাম : দেবব্রত বিশ্বাস পিতার নাম: নলিনী রঞ্জন বাড়ির নং : B9/4 বয়স : 72 লিঙ্গ : পুরুষ | ফটো উপলব্ধ | 270 | SCG1655364 | নাম : কনিকা বিশ্বাস স্বামীর নাম: দেবব্রত বাড়ির নং : B9/4 বয়স : 64 লিঙ্গ : মহিলা | ফটো উপলব্ধ |

বিধানসভা নির্বাচনক্ষেত্রের নং, নাম : 150-যাদবপুর
ভাগ নং, নাম : 1-ক্যালকাটা গ্রীনস আবাসন সমূহ

| | | | | | | | | |
|--|-------------------|------------|---|------------|------------|---|------------------|------------|
| 271 | SCG1874494 | ফটো উপলব্ধ | 272 | SCG1655091 | ফটো উপলব্ধ | 273 | SCG1655083 | ফটো উপলব্ধ |
| নাম : সুমন দাস পিতার নাম: সীতানাথ দাস বাড়ির নং : B-9/10 বয়স : 34 লিঙ্গ : পুরুষ | | | নাম : সীতানাথ দাস পিতার নাম: বিশ্বনাথ দাস বাড়ির নং : B/9/10 বয়স : 64 লিঙ্গ : পুরুষ | | | নাম : মায়াদাস স্বামীর নাম: সীতানাথ দাস বাড়ির নং : B/9/10 বয়স : 64 লিঙ্গ : মহিলা | | |
| 274 | SCG1871383 | ফটো উপলব্ধ | 275 | SCG1655182 | ফটো উপলব্ধ | 276 | SCG1496348 | ফটো উপলব্ধ |
| নাম : নীলানজিৎ সারখেল পিতার নাম: বৃন্দেব সারখেল বাড়ির নং : B-9-14 MANGALIK COOP বয়স : 35 লিঙ্গ : পুরুষ | | | নাম : অনিরুদ্ধ ভৌমিক পিতার নাম: বি.বি ভৌমিক বাড়ির নং : B-10 বয়স : 66 লিঙ্গ : পুরুষ | | | নাম : সুমন্ত ঘোষ পিতার নাম: সুকুমার ঘোষ বাড়ির নং : B-11/9 বয়স : 43 লিঙ্গ : পুরুষ | | |
| 277 | CBD9043225 | ফটো উপলব্ধ | 278 | SCG2492130 | ফটো উপলব্ধ | 279 | SCG3431640 | ফটো উপলব্ধ |
| নাম : সুইটি পাল ঘোষ স্বামীর নাম: সুদীপ্ত ঘোষ বাড়ির নং : বি11/9,মংগালিক কমপ্লেক্স বয়স : 34 লিঙ্গ : মহিলা | | | নাম : জুই সাহা পিতার নাম: কৃষ্ণচন্দ্র সাহা বাড়ির নং : B-11/10 বয়স : 32 লিঙ্গ : মহিলা | | | নাম : সঞ্জিতা দাস পিতার নাম: মধুসূদন দাস বাড়ির নং : বি/11/12 কে.এম.ডি.এ বয়স : 60 লিঙ্গ : মহিলা | | |
| 280 | WB/34/239/315075 | ফটো উপলব্ধ | 281 | SCG2491595 | ফটো উপলব্ধ | 282 | SCG2491785 | ফটো উপলব্ধ |
| নাম : জ্যোৎস্না কামলে স্বামীর নাম: প্রদীপ কুমার কামলে বাড়ির নং : B-11/16 বয়স : 60 লিঙ্গ : মহিলা | | | নাম : অন্তরা কামলে পিতার নাম: প্রদীপ কুমার কামলে বাড়ির নং : B-11/16 বয়স : 32 লিঙ্গ : মহিলা | | | নাম : শুভজিৎ কামলে পিতার নাম: প্রদীপ কুমার কামলে বাড়ির নং : B11/16 বয়স : 35 লিঙ্গ : পুরুষ | | |
| 283 | LMW1927144 | ফটো উপলব্ধ | 284 | SCG3268430 | ফটো উপলব্ধ | 285 | SCG3273364 | ফটো উপলব্ধ |
| নাম : অবুনা হালদার স্বামীর নাম: সুনীল হালদার বাড়ির নং : B/12 বয়স : 54 লিঙ্গ : মহিলা | | | নাম : ধ্রুবজ্যোতি বসু পিতার নাম: ধীরেন্দ্রনাথ বসু বাড়ির নং : বি-12/04 বয়স : 68 লিঙ্গ : পুরুষ | | | নাম : পার্বতী বসু স্বামীর নাম: ধ্রুব জ্যোতি বসু বাড়ির নং : বি-12/04 বয়স : 59 লিঙ্গ : মহিলা | | |
| 286 | SCG3271442 | ফটো উপলব্ধ | 287 | LMW3864667 | ফটো উপলব্ধ | 288 | LMW3864683 | ফটো উপলব্ধ |
| নাম : গীতাজলি বসু পিতার নাম: ধ্রুব জ্যোতি বসু বাড়ির নং : বি-12/04 বয়স : 24 লিঙ্গ : মহিলা | | | নাম : অনিমা নাহা রায় স্বামীর নাম: সুকমল চন্দ্র নাহা রায় বাড়ির নং : B/12/7 বয়স : 81 লিঙ্গ : মহিলা | | | নাম : পিয়ালী মুখার্জী স্বামীর নাম: শঙ্কর মুখার্জী বাড়ির নং : B/12/11 বয়স : 60 লিঙ্গ : মহিলা | | |
| 289 | LMW3864675 | ফটো উপলব্ধ | 290 | SCG3031135 | ফটো উপলব্ধ | 291 | SCG1655190 | ফটো উপলব্ধ |
| নাম : শঙ্কর মুখোপাধ্যায় পিতার নাম: প্রশান্ত রতন মুখোপাধ্যায় বাড়ির নং : B/12/11 বয়স : 63 লিঙ্গ : পুরুষ | | | নাম : রুমা রায় পিতার নাম: প্রশান্ত রায় বাড়ির নং : B13 বয়স : 40 লিঙ্গ : মহিলা | | | নাম : অনুরাধা ভৌমিক স্বামীর নাম: অনিরুদ্ধ ভৌমিক বাড়ির নং : B-13 বয়স : 56 লিঙ্গ : মহিলা | | |
| 292 | MQC0284505 | ফটো উপলব্ধ | 293 | SCG1655281 | ফটো উপলব্ধ | 294 | SCG3605458 | ফটো উপলব্ধ |
| নাম : কাশীনাথ বিশ্বাস পিতার নাম: ব্রজেন্দ্রনাথ বিশ্বাস বাড়ির নং : B-13 বয়স : 71 লিঙ্গ : পুরুষ | | | নাম : দিব্যেন্দু দাস পিতার নাম: হিমাংশু প্রকাশ দাস বাড়ির নং : B-13 বয়স : 59 লিঙ্গ : পুরুষ | | | নাম : রিডিজা দাস পিতার নাম: দিব্যেন্দু দাস বাড়ির নং : 01 বয়স : 21 লিঙ্গ : মহিলা | | |
| 295 | WB/12/082/7775350 | ফটো উপলব্ধ | 296 | SCG1654334 | ফটো উপলব্ধ | 297 | SCG1655232 | ফটো উপলব্ধ |
| নাম : নীলান্জনা দাস স্বামীর নাম: দিব্যেন্দু দাস বাড়ির নং : B-13 বয়স : 50 লিঙ্গ : মহিলা | | | নাম : অরিন্দম দাশগুপ্ত পিতার নাম: পূণ্য প্রিয় দাশগুপ্ত বাড়ির নং : B-13 বয়স : 41 লিঙ্গ : পুরুষ | | | নাম : সুমন ঘোষ পিতার নাম: শিবপদ ঘোষ বাড়ির নং : b-13 বয়স : 60 লিঙ্গ : পুরুষ | | |
| 298 | SCG1655240 | ফটো উপলব্ধ | 299 | SCG3046810 | ফটো উপলব্ধ | 300 | WB/20/139/771767 | ফটো উপলব্ধ |
| নাম : স্বাতী ঘোষ স্বামীর নাম: সুমন ঘোষ বাড়ির নং : B-13 বয়স : 59 লিঙ্গ : মহিলা | | | নাম : স্বপ্নাদ্য ঘোষ পিতার নাম: সুমন ঘোষ বাড়ির নং : বি-13 বয়স : 26 লিঙ্গ : পুরুষ | | | নাম : সুকৃতি মজুমদার স্বামীর নাম: নিমাই চন্দ্র মজুমদার বাড়ির নং : B-13 বয়স : 79 লিঙ্গ : মহিলা | | |

বিধানসভা নির্বাচনক্ষেত্রের নং, নাম : 150-যাদবপুর
ভাগ নং, নাম : 1-ক্যালকাটা গ্রীনস আবাসন সমূহ

| | | | | | | | | |
|---|------------------|------------|---|------------------|------------|--|------------------|------------|
| 301 | WB/20/138/720602 | ফটো উপলব্ধ | 302 | SCG3032620 | ফটো উপলব্ধ | 303 | SCG3030566 | ফটো উপলব্ধ |
| নাম : সুব্রত রায় পিতার নাম: সুনীল কুমার রায় বাড়ির নং : B-13 বয়স : 72 লিঙ্গ : পুরুষ | | | নাম : প্রশান্ত রায় পিতার নাম: পঙ্কজ রায় বাড়ির নং : B-13 বয়স : 75 লিঙ্গ : পুরুষ | | | নাম : সাগরিকা রায় স্বামীর নাম: প্রশান্ত রায় বাড়ির নং : B-13 বয়স : 65 লিঙ্গ : মহিলা | | |
| 304 | SCG1655174 | ফটো উপলব্ধ | 305 | SCG3148871 | ফটো উপলব্ধ | 306 | SCG1655208 | ফটো উপলব্ধ |
| নাম : সুনীল কুমার সাফুই পিতার নাম: মনোজ সাফুই বাড়ির নং : B-13 বয়স : 79 লিঙ্গ : পুরুষ | | | নাম : শিবানী সাপুই স্বামীর নাম: সুনীল সাফুই বাড়ির নং : B-13 বয়স : 74 লিঙ্গ : মহিলা | | | নাম : মৈনক সাপুই পিতার নাম: সুনীল সাফুই বাড়ির নং : B-13 বয়স : 44 লিঙ্গ : পুরুষ | | |
| 307 | SCG1655216 | ফটো উপলব্ধ | 308 | SCG1871623 | ফটো উপলব্ধ | 309 | SCG1486117 | ফটো উপলব্ধ |
| নাম : সায়ন সাপুই পিতার নাম: সুনীল সাফুই বাড়ির নং : B-13 বয়স : 41 লিঙ্গ : পুরুষ | | | নাম : পুন্যপ্রিয় দাসগুপ্ত পিতার নাম: ভূপেশ চন্দ্র দাসগুপ্ত বাড়ির নং : B/13 বয়স : 79 লিঙ্গ : পুরুষ | | | নাম : মীঠুয়া দাসগুপ্ত স্বামীর নাম: পুন্যপ্রিয়া দাসগুপ্ত বাড়ির নং : B/13 বয়স : 71 লিঙ্গ : মহিলা | | |
| 310 | DKN2821593 | ফটো উপলব্ধ | 311 | SCG3446440 | ফটো উপলব্ধ | 312 | SCG1655224 | ফটো উপলব্ধ |
| নাম : সুনীল মজুমদার পিতার নাম: নিমাই চন্দ্র মজুমদার বাড়ির নং : বি/13 বয়স : 47 লিঙ্গ : পুরুষ | | | নাম : লীনা নাগ স্বামীর নাম: বিখীন্দরা নাগ বাড়ির নং : বি/13 বয়স : 73 লিঙ্গ : মহিলা | | | নাম : প্রশান্ত কুমার সিনহা পিতার নাম: পাটু গোপাল সিনহা বাড়ির নং : বি/13 বয়স : 56 লিঙ্গ : পুরুষ | | |
| 313 | SCG3608882 | ফটো উপলব্ধ | 314 | SCG3273190 | ফটো উপলব্ধ | 315 | MKF1082668 | ফটো উপলব্ধ |
| নাম : সপ্তর্ষি সিনহা পিতার নাম: প্রশান্ত কুমার সিনহা বাড়ির নং : বি 13 বয়স : 21 লিঙ্গ : পুরুষ | | | নাম : শ্রেয়সী সিনহা পিতার নাম: প্রশান্ত কুমার সিনহা বাড়ির নং : বি/13 বয়স : 28 লিঙ্গ : মহিলা | | | নাম : কস্তুরী মিত্র স্বামীর নাম: চন্ডিদাস মিত্র বাড়ির নং : B/13/1 বয়স : 76 লিঙ্গ : মহিলা | | |
| 316 | SCG1871631 | ফটো উপলব্ধ | 317 | WB/20/139/456409 | ফটো উপলব্ধ | 318 | WB/20/139/456461 | ফটো উপলব্ধ |
| নাম : সায়ন্তন মিত্র পিতার নাম: চন্ডিদাস মিত্র বাড়ির নং : B/13/1 বয়স : 44 লিঙ্গ : পুরুষ | | | নাম : সবিতা ব্যানার্জী স্বামীর নাম: অশোক কুমার ব্যানার্জী বাড়ির নং : B-13-2 বয়স : 71 লিঙ্গ : মহিলা | | | নাম : অশোক কুমার ব্যানার্জী পিতার নাম: পার্বতী শংকর ব্যানার্জী বাড়ির নং : B/13-2 বয়স : 75 লিঙ্গ : পুরুষ | | |
| 319 | SCG3429511 | ফটো উপলব্ধ | 320 | SCG2028595 | ফটো উপলব্ধ | 321 | SCG2028603 | ফটো উপলব্ধ |
| নাম : মধুমিতা বসু স্বামীর নাম: সুনীল কুমার বসু বাড়ির নং : বি - 13 / 7 বয়স : 51 লিঙ্গ : মহিলা | | | নাম : প্রদীপ কুমার বাগচী পিতার নাম: অভয় চন্দ্র বাগচী বাড়ির নং : B/13/9 বয়স : 71 লিঙ্গ : পুরুষ | | | নাম : ইন্দ্রা বাগচী স্বামীর নাম: প্রদীপ কুমার বাগচী বাড়ির নং : B/13/9 বয়স : 65 লিঙ্গ : মহিলা | | |
| 322 | SCG1655265 | ফটো উপলব্ধ | 323 | SCG3046802 | ফটো উপলব্ধ | 324 | MQC4722443 | ফটো উপলব্ধ |
| নাম : মুক্কা পাল স্বামীর নাম: অশোক পাল বাড়ির নং : b13/10 বয়স : 74 লিঙ্গ : মহিলা | | | নাম : অঙ্কিতা ভৌমিক পিতার নাম: অনিরুদ্ধ ভৌমিক বাড়ির নং : বি-১৩/৩০৪ বয়স : 31 লিঙ্গ : মহিলা | | | নাম : পল্লবী বিশ্বাস পিতার নাম: কাশীনাথ বিশ্বাস বাড়ির নং : B-13, FL A203 বয়স : 36 লিঙ্গ : মহিলা | | |
| 325 | WB/18/108/360195 | ফটো উপলব্ধ | 326 | SCG1432954 | ফটো উপলব্ধ | 327 | SCG0529230 | ফটো উপলব্ধ |
| নাম : বাপি হালদার পিতার নাম: রুঞ্জবিহারী হালদার বাড়ির নং : B/20 বয়স : 56 লিঙ্গ : পুরুষ | | | নাম : জয়ন্তী হালদার স্বামীর নাম: বাপি হালদার বাড়ির নং : B/20 বয়স : 45 লিঙ্গ : মহিলা | | | নাম : স্তুতী মুখার্জী স্বামীর নাম: তুষার কান্তি মুখার্জী বাড়ির নং : বি/02/9 বয়স : 69 লিঙ্গ : মহিলা | | |
| 328 | SCG1432939 | ফটো উপলব্ধ | 329 | SCG1654961 | ফটো উপলব্ধ | 330 | SCG1655000 | ফটো উপলব্ধ |
| নাম : প্রবির মন্ডল পিতার নাম: পুলিন চন্দ্র মন্ডল বাড়ির নং : B/30 বয়স : 43 লিঙ্গ : পুরুষ | | | নাম : অর্নব রায় পিতার নাম: দেবাশিস রায় বাড়ির নং : B/30/10 বয়স : 36 লিঙ্গ : পুরুষ | | | নাম : মধুমিতা সরকার স্বামীর নাম: সুশোভন সরকার বাড়ির নং : B/31 বয়স : 63 লিঙ্গ : মহিলা | | |

বিধানসভা নির্বাচনক্ষেত্রের নং, নাম : 150-যাদবপুর
ভাগ নং, নাম : 1-ক্যালকাটা গ্রীনস আবাসন সমূহ

| | | | | | | | | |
|--|------------------|------------|---|------------|------------|---|------------------|------------|
| 331 | SCG2853612 | ফটো উপলব্ধ | 332 | SCG1655018 | ফটো উপলব্ধ | 333 | SCG3529468 | ফটো উপলব্ধ |
| নাম : আকাশনীল সরকার পিতার নাম: সুশোভন সরকার বাড়ির নং : B/31 বয়স : 32 লিঙ্গ : পুরুষ | | | নাম : দেবব্রত চক্রবর্তী পিতার নাম: রাজেন্দ্র মোহন চক্রবর্তী বাড়ির নং : B/35 বয়স : 70 লিঙ্গ : পুরুষ | | | নাম : সারথী হালদার স্বামীর নাম: গণেশ হালদার বাড়ির নং : বা/57 বয়স : 56 লিঙ্গ : মহিলা | | |
| 334 | SCG3529492 | ফটো উপলব্ধ | 335 | SCG3529849 | ফটো উপলব্ধ | 336 | SCG1432764 | ফটো উপলব্ধ |
| নাম : বাপি হালদার পিতার নাম: গণেশ হালদার বাড়ির নং : বা/57 বয়স : 40 লিঙ্গ : পুরুষ | | | নাম : সবিতা হালদার স্বামীর নাম: বাপি হালদার বাড়ির নং : বা/57 বয়স : 37 লিঙ্গ : মহিলা | | | নাম : খোকন হালদার পিতার নাম: গণেশ হালদার বাড়ির নং : B/57 বয়স : 43 লিঙ্গ : পুরুষ | | |
| 337 | LMW2135069 | ফটো উপলব্ধ | 338 | SCG1874726 | ফটো উপলব্ধ | 339 | SCG1874577 | ফটো উপলব্ধ |
| নাম : মনোজ কুমার সরকার পিতার নাম: বিনোদ লাল সরকার বাড়ির নং : B-59 বয়স : 39 লিঙ্গ : পুরুষ | | | নাম : রুপা সরকার স্বামীর নাম: মনোজ কুমার সরকার বাড়ির নং : B-59 বয়স : 33 লিঙ্গ : মহিলা | | | নাম : সুমন নস্কর পিতার নাম: অরবিন্দ নস্কর বাড়ির নং : B75 বয়স : 34 লিঙ্গ : পুরুষ | | |
| 340 | SCG2986164 | ফটো উপলব্ধ | 341 | SCG2743177 | ফটো উপলব্ধ | 342 | SCG2325710 | ফটো উপলব্ধ |
| নাম : অভিজিৎ দাস পিতার নাম: গৌতম দাস বাড়ির নং : B/80 বয়স : 27 লিঙ্গ : পুরুষ | | | নাম : ঝুমা দাস স্বামীর নাম: সমীর দাস বাড়ির নং : B/81 বয়স : 35 লিঙ্গ : মহিলা | | | নাম : রতন নস্কর পিতার নাম: ননীলাল নস্কর বাড়ির নং : B/87 বয়স : 53 লিঙ্গ : পুরুষ | | |
| 343 | LMW3854783 | ফটো উপলব্ধ | 344 | LMW3279445 | ফটো উপলব্ধ | 345 | LMW3279452 | ফটো উপলব্ধ |
| নাম : সুপর্ণা নস্কর স্বামীর নাম: রতন নস্কর বাড়ির নং : B/87 বয়স : 40 লিঙ্গ : মহিলা | | | নাম : রবী নস্কর পিতার নাম: অধির নস্কর বাড়ির নং : বি-87-1 বয়স : 47 লিঙ্গ : পুরুষ | | | নাম : অপর্ণা নস্কর স্বামীর নাম: রবী নস্কর বাড়ির নং : বি/87/1 বয়স : 42 লিঙ্গ : মহিলা | | |
| 346 | SCG3213972 | ফটো উপলব্ধ | 347 | SCG3468352 | ফটো উপলব্ধ | 348 | WB/18/108/441835 | ফটো উপলব্ধ |
| নাম : প্রিয়ান্বিতা নস্কর পিতার নাম: রবি নস্কর বাড়ির নং : বা/87/1 বয়স : 24 লিঙ্গ : মহিলা | | | নাম : বসুধারা ব্যানার্জী পিতার নাম: গৌতম ব্যানার্জী বাড়ির নং : বা 120 বয়স : 35 লিঙ্গ : মহিলা | | | নাম : পম্পা খামারু পিতার নাম: সত্যরঞ্জন খামারু বাড়ির নং : B-181 বয়স : 49 লিঙ্গ : মহিলা | | |
| 349 | JJM0534339 | ফটো উপলব্ধ | 350 | SCG3105731 | ফটো উপলব্ধ | 351 | JJM2752970 | ফটো উপলব্ধ |
| নাম : গৌতম বানার্জী পিতার নাম: জিতেন্দ্রনাথ বানার্জী বাড়ির নং : বি-201 বয়স : 73 লিঙ্গ : পুরুষ | | | নাম : কৃষ্ণা ব্যানার্জী স্বামীর নাম: গৌতম ব্যানার্জী বাড়ির নং : বা-201 বয়স : 67 লিঙ্গ : মহিলা | | | নাম : জশোধরা বানার্জী পিতার নাম: গৌতম বানার্জী বাড়ির নং : বা-201 বয়স : 40 লিঙ্গ : মহিলা | | |
| 352 | SCG1486042 | ফটো উপলব্ধ | 353 | SCG1874239 | ফটো উপলব্ধ | 354 | WB/21/154/297117 | ফটো উপলব্ধ |
| নাম : সৃজা সান্যাল পিতার নাম: নীলাঞ্জন সান্যাল বাড়ির নং : B203 বয়স : 39 লিঙ্গ : মহিলা | | | নাম : সান্ত্বনু ঘোষ পিতার নাম: বরুণ কুমার ঘোষ বাড়ির নং : B216 বয়স : 59 লিঙ্গ : পুরুষ | | | নাম : স্বপন গাঙ্গুলী পিতার নাম: সত্যরঞ্জন গাঙ্গুলী বাড়ির নং : B-303 বয়স : 72 লিঙ্গ : পুরুষ | | |
| 355 | WB/21/154/297118 | ফটো উপলব্ধ | 356 | FND2596955 | ফটো উপলব্ধ | 357 | SCG1654979 | ফটো উপলব্ধ |
| নাম : লীনা গাঙ্গুলী স্বামীর নাম: স্বপন গাঙ্গুলী বাড়ির নং : B-303 বয়স : 66 লিঙ্গ : মহিলা | | | নাম : শ্রীজা গাঙ্গুলী পিতার নাম: স্বপন গাঙ্গুলী বাড়ির নং : B-303 বয়স : 40 লিঙ্গ : মহিলা | | | নাম : নন্দিতা চক্রবর্তী পিতার নাম: দেবব্রত বাড়ির নং : B/305 বয়স : 36 লিঙ্গ : মহিলা | | |
| 358 | SCG2577328 | ফটো উপলব্ধ | 359 | SCG2577336 | ফটো উপলব্ধ | 360 | LMW3281870 | ফটো উপলব্ধ |
| নাম : তপতী জানা স্বামীর নাম: প্রদীপ কুমার জানা বাড়ির নং : BAYII-C2 বয়স : 55 লিঙ্গ : মহিলা | | | নাম : প্রদীপ কুমার প্রধান পিতার নাম: কালীপদ প্রধান বাড়ির নং : BAYII-C2 বয়স : 58 লিঙ্গ : পুরুষ | | | নাম : চম্পা তাঁতি স্বামীর নাম: তাপস তাঁতি বাড়ির নং : BL-C বয়স : 42 লিঙ্গ : মহিলা | | |

বিধানসভা নির্বাচনক্ষেত্রের নং, নাম : 150-যাদবপুর
ভাগ নং, নাম : 1-ক্যালকাটা গ্রীনস আবাসন সমূহ

| | | | | | | | | |
|---|------------------|------------|--|------------------|------------|--|------------|------------|
| 361 | MF3028438 | ফটো উপলব্ধ | 362 | SCG0529438 | ফটো উপলব্ধ | 363 | SCG3529708 | ফটো উপলব্ধ |
| নাম : মহুয়া ঘোষ স্বামীর নাম: শুভব্রত ঘোষ বাড়ির নং : Block E15/1 বয়স : 46 লিঙ্গ : মহিলা | | | নাম : সবিতা চক্রবর্তী স্বামীর নাম: রমাপ্রসাদ চক্রবর্তী বাড়ির নং : C-1/1 বয়স : 77 লিঙ্গ : মহিলা | | | নাম : মণি মান্ডি পিতার নাম: বাকে মান্ডি বাড়ির নং : সী1/2/1 বয়স : 66 লিঙ্গ : মহিলা | | |
| 364 | SCG1871771 | ফটো উপলব্ধ | 365 | SCG1871789 | ফটো উপলব্ধ | 366 | SCG1871797 | ফটো উপলব্ধ |
| নাম : শুভব্রত দালাল মায়ের নাম: হেমপ্রভা দালাল বাড়ির নং : C/1/2/15 বয়স : 45 লিঙ্গ : পুরুষ | | | নাম : সূজন কুমার কুণ্ডু পিতার নাম: অজিত কুমার কুণ্ডু বাড়ির নং : সী/01/05 বয়স : 64 লিঙ্গ : পুরুষ | | | নাম : মহুয়া কুণ্ডু স্বামীর নাম: সূজন কুমার কুণ্ডু বাড়ির নং : সি/1/5 বয়স : 56 লিঙ্গ : মহিলা | | |
| 367 | SCG2325652 | ফটো উপলব্ধ | 368 | WB/23/150/321671 | ফটো উপলব্ধ | 369 | LMW4975694 | ফটো উপলব্ধ |
| নাম : ময়ূখ কুন্ডু পিতার নাম: সূজন কুমার কুন্ডু বাড়ির নং : সি/01/05 বয়স : 31 লিঙ্গ : পুরুষ | | | নাম : তপন রায় প্রধান অন্যান্য: সুমন্ত প্রধান বাড়ির নং : C1/8 বয়স : 71 লিঙ্গ : পুরুষ | | | নাম : সুপ্রতীক দাশগুপ্ত পিতার নাম: অনিল দাশগুপ্ত বাড়ির নং : C/1/10/3 বয়স : 64 লিঙ্গ : পুরুষ | | |
| 370 | SCG1655380 | ফটো উপলব্ধ | 371 | SCG1655398 | ফটো উপলব্ধ | 372 | SCG2688653 | ফটো উপলব্ধ |
| নাম : দীপক কুমার খামরাই পিতার নাম: ঈশ্বর চন্দ্র খামরাই বাড়ির নং : C/01/16 বয়স : 58 লিঙ্গ : পুরুষ | | | নাম : ছন্দা খামরাই স্বামীর নাম: দীপক কুমার খামরাই বাড়ির নং : C/01/16 বয়স : 57 লিঙ্গ : মহিলা | | | নাম : আঁধি খামরাই পিতার নাম: দীপক খামরাই বাড়ির নং : C/01/16 বয়স : 29 লিঙ্গ : মহিলা | | |
| 373 | LTY2386183 | ফটো উপলব্ধ | 374 | LTY2386191 | ফটো উপলব্ধ | 375 | JTK4182457 | ফটো উপলব্ধ |
| নাম : প্রদীপ কুমার ঘোষ পিতার নাম: ফণী ভূষণ ঘোষ বাড়ির নং : C-02-05 বয়স : 72 লিঙ্গ : পুরুষ | | | নাম : শিপ্রা ঘোষ স্বামীর নাম: প্রদীপ কুমার ঘোষ বাড়ির নং : C-02-05 বয়স : 62 লিঙ্গ : মহিলা | | | নাম : পায়েল ঘোষ পিতার নাম: প্রদীপ কুমার ঘোষ বাড়ির নং : C-02-05 বয়স : 39 লিঙ্গ : মহিলা | | |
| 376 | WB/20/139/726205 | ফটো উপলব্ধ | 377 | LMW4872990 | ফটো উপলব্ধ | 378 | LMW0233890 | ফটো উপলব্ধ |
| নাম : বিমল কুমার ভট্টাচার্য্য পিতার নাম: নকুলেশ্বর ভট্টাচার্য্য বাড়ির নং : C-2-12 বয়স : 84 লিঙ্গ : পুরুষ | | | নাম : সুজিত কুমার চ্যাটার্জী পিতার নাম: রবীন্দ্রনাথ চ্যাটার্জী বাড়ির নং : C/2/15 বয়স : 81 লিঙ্গ : পুরুষ | | | নাম : শিউলী চ্যাটার্জী স্বামীর নাম: সুজিত কুমার চ্যাটার্জী বাড়ির নং : C/2/15 বয়স : 77 লিঙ্গ : মহিলা | | |
| 379 | LMW4239661 | ফটো উপলব্ধ | 380 | LMW5036876 | ফটো উপলব্ধ | 381 | SCG3481983 | ফটো উপলব্ধ |
| নাম : রাউনক বাজাজ পিতার নাম: জয় কিশন বাজাজ বাড়ির নং : C/3/11 বয়স : 40 লিঙ্গ : পুরুষ | | | নাম : দেবশীষ ঘোষ পিতার নাম: দীপক ঘোষ বাড়ির নং : C/4/2 বয়স : 50 লিঙ্গ : পুরুষ | | | নাম : তিলক দস্তিদার পিতার নাম: ননীগোপাল দস্তিদার বাড়ির নং : C4/9 বয়স : 67 লিঙ্গ : পুরুষ | | |
| 382 | WB/18/108/432067 | ফটো উপলব্ধ | 383 | SCG2325603 | ফটো উপলব্ধ | 384 | LMW4872966 | ফটো উপলব্ধ |
| নাম : পাপিয়া দস্তিদার স্বামীর নাম: তিলক দস্তিদার বাড়ির নং : C/4/9 বয়স : 63 লিঙ্গ : মহিলা | | | নাম : অপর্ণা মুখার্জী পিতার নাম: আহরীশ মুখার্জী বাড়ির নং : C/4/12 বয়স : 43 লিঙ্গ : মহিলা | | | নাম : সঞ্জীব মায়ের নাম: স্মৃতিরেখা বিশ্বাস বাড়ির নং : C4/13 বয়স : 57 লিঙ্গ : পুরুষ | | |
| 385 | LMW4873394 | ফটো উপলব্ধ | 386 | LMW4872958 | ফটো উপলব্ধ | 387 | LMW4861464 | ফটো উপলব্ধ |
| নাম : মুনালকান্তি বিশ্বাস পিতার নাম: বিনিল চন্দ্র বিশ্বাস বাড়ির নং : C/4/13 বয়স : 87 লিঙ্গ : পুরুষ | | | নাম : স্মৃতিরেখা বিশ্বাস স্বামীর নাম: মুনাল কান্তি বিশ্বাস বাড়ির নং : C/4/13 বয়স : 79 লিঙ্গ : মহিলা | | | নাম : রাজীব বিশ্বাস পিতার নাম: মুনাল কান্তি বিশ্বাস বাড়ির নং : C/4/13 বয়স : 59 লিঙ্গ : পুরুষ | | |
| 388 | LMW4861472 | ফটো উপলব্ধ | 389 | SCG3025475 | ফটো উপলব্ধ | 390 | SCG3272028 | ফটো উপলব্ধ |
| নাম : মঞ্জু বিশ্বাস স্বামীর নাম: রাজীব বিশ্বাস বাড়ির নং : C/4/13 বয়স : 56 লিঙ্গ : মহিলা | | | নাম : পুরবি ব্যানার্জী পিতার নাম: কালী প্রসন্না মুখার্জী বাড়ির নং : C5/7 বয়স : 78 লিঙ্গ : মহিলা | | | নাম : তুহীন ব্যানার্জী পিতার নাম: সুনীল ব্যানার্জী বাড়ির নং : সি 5/7 বয়স : 56 লিঙ্গ : পুরুষ | | |

বিধানসভা নির্বাচনক্ষেত্রের নং, নাম : 150-যাদবপুর
ভাগ নং, নাম : 1-ক্যালকাটা গ্রীনস আবাসন সমূহ

| | | | | | | | | |
|---|------------------|------------|---|------------------|------------|--|------------------|------------|
| 391 | LMW4616843 | ফটো উপলব্ধ | 392 | LMW4616850 | ফটো উপলব্ধ | 393 | SCG1655588 | ফটো উপলব্ধ |
| নাম : আলোক কুমার ঔড্যা পিতার নাম: শশীক শেখর আঢ়া বাড়ির নং : C/5/7 বয়স : 63 লিঙ্গ : পুরুষ | | | নাম : লক্ষ্মীসোনা আঢ়া মল্লিক স্বামীর নাম: আলোক কুমার আঢ়া বাড়ির নং : C/5/7 বয়স : 61 লিঙ্গ : মহিলা | | | নাম : বাদল চন্দ্র সরকার পিতার নাম: বসুধা কান্ত সরকার বাড়ির নং : C-5/11 বয়স : 85 লিঙ্গ : পুরুষ | | |
| 394 | SCG3386133 | ফটো উপলব্ধ | 395 | LMW4614525 | ফটো উপলব্ধ | 396 | LMW4614533 | ফটো উপলব্ধ |
| নাম : সৌগত সরকার পিতার নাম: বাদল চন্দ্র সরকার বাড়ির নং : সী-05/11 বয়স : 52 লিঙ্গ : পুরুষ | | | নাম : অনিতা রায় স্বামীর নাম: অমরেন্দ্রনাথ রায় বাড়ির নং : C/5/12 বয়স : 86 লিঙ্গ : মহিলা | | | নাম : সুহতা রায় পিতার নাম: অমরেন্দ্রনাথ রায় বাড়ির নং : C/5/12 বয়স : 57 লিঙ্গ : মহিলা | | |
| 397 | LMW3864782 | ফটো উপলব্ধ | 398 | LMW4614541 | ফটো উপলব্ধ | 399 | SCG2491637 | ফটো উপলব্ধ |
| নাম : দীবেন্দু ঘোষ পিতার নাম: শশীক কুমার ঘোষ বাড়ির নং : C/5/15 বয়স : 46 লিঙ্গ : পুরুষ | | | নাম : ঈশিতা রায় পিতার নাম: অমরেন্দ্রনাথ রায় বাড়ির নং : C/5/121 বয়স : 49 লিঙ্গ : মহিলা | | | নাম : পূজা মাইতি পিতার নাম: নির্মলেন্দু মাইতি বাড়ির নং : C-6/2 বয়স : 31 লিঙ্গ : মহিলা | | |
| 400 | SCG2853505 | ফটো উপলব্ধ | 401 | SCG2853513 | ফটো উপলব্ধ | 402 | SCG1485820 | ফটো উপলব্ধ |
| নাম : প্রিয়ান্বিতা মাইতি পিতার নাম: নির্মলেন্দু মাইতি বাড়ির নং : C-6/2 বয়স : 29 লিঙ্গ : মহিলা | | | নাম : নির্মলেন্দু মাইতি পিতার নাম: বিজয় বিহারী মাইতি বাড়ির নং : C/6/2 বয়স : 63 লিঙ্গ : পুরুষ | | | নাম : শ্রাবনী মাইতি স্বামীর নাম: নির্মলেন্দু মাইতি বাড়ির নং : C/6/2 বয়স : 59 লিঙ্গ : মহিলা | | |
| 403 | SCG1871839 | ফটো উপলব্ধ | 404 | LMW2043891 | ফটো উপলব্ধ | 405 | LMW2043503 | ফটো উপলব্ধ |
| নাম : কাকলি মাইতি স্বামীর নাম: আশিষ কুমার মাইতি বাড়ির নং : C/6/5 বয়স : 52 লিঙ্গ : মহিলা | | | নাম : মিতা পাল স্বামীর নাম: তাপসকুমার পাল বাড়ির নং : C/6/16 বয়স : 70 লিঙ্গ : মহিলা | | | নাম : তাপসকুমার পাল পিতার নাম: গোবিন্দ পদ পাল বাড়ির নং : C/6/16 বয়স : 69 লিঙ্গ : পুরুষ | | |
| 406 | SCG1655497 | ফটো উপলব্ধ | 407 | SCG1871821 | ফটো উপলব্ধ | 408 | WB/37/265/453823 | ফটো উপলব্ধ |
| নাম : মোনালিসা পাল পিতার নাম: তাপস পাল বাড়ির নং : C/6/16 বয়স : 36 লিঙ্গ : মহিলা | | | নাম : শুভাস্বিতা রায় পিতার নাম: সুখময় রায় বাড়ির নং : C/6/43 বয়স : 35 লিঙ্গ : মহিলা | | | নাম : মালা চৌধুরী স্বামীর নাম: স্বপন কুমার চৌধুরী বাড়ির নং : C/7/5 বয়স : 71 লিঙ্গ : মহিলা | | |
| 409 | SCG1652965 | ফটো উপলব্ধ | 410 | LMW3864790 | ফটো উপলব্ধ | 411 | SCG1874734 | ফটো উপলব্ধ |
| নাম : জয়ন্ত নাথ সেন পিতার নাম: জীতেন্দ্র নাথ সেন বাড়ির নং : C/7/11 বয়স : 35 লিঙ্গ : পুরুষ | | | নাম : নীতা সেন স্বামীর নাম: জীতেন্দ্র নাথ সেন বাড়ির নং : C/7/11 বয়স : 58 লিঙ্গ : মহিলা | | | নাম : তিতাস মণ্ডল পিতার নাম: সত্যজিৎ মণ্ডল বাড়ির নং : C-10 বয়স : 34 লিঙ্গ : পুরুষ | | |
| 412 | WB/18/108/429364 | ফটো উপলব্ধ | 413 | WB/18/108/429565 | ফটো উপলব্ধ | 414 | SCG1655414 | ফটো উপলব্ধ |
| নাম : অপর্ণা সরকার স্বামীর নাম: আশিষ সরকার বাড়ির নং : C-18 বয়স : 60 লিঙ্গ : মহিলা | | | নাম : আশিষ সরকার পিতার নাম: নরেশ চন্দ্র সরকার বাড়ির নং : C/18 বয়স : 67 লিঙ্গ : পুরুষ | | | নাম : সৌম্যদীপ সরকার পিতার নাম: আশীষ সরকার বাড়ির নং : c/18 বয়স : 35 লিঙ্গ : পুরুষ | | |
| 415 | XYR1797349 | ফটো উপলব্ধ | 416 | SCG3112752 | ফটো উপলব্ধ | 417 | SCG1655422 | ফটো উপলব্ধ |
| নাম : দিপানজনা দত্ত সরকার স্বামীর নাম: সৌম্যদীপ বাড়ির নং : সী 18 সেমীলাণী পার্ক বয়স : 29 লিঙ্গ : মহিলা | | | নাম : সঞ্জিত মন্ডল অন্যান্য: রনজিৎ মন্ডল বাড়ির নং : সি-20 বয়স : 39 লিঙ্গ : পুরুষ | | | নাম : রনজিৎ মন্ডল পিতার নাম: নিতাই মন্ডল বাড়ির নং : C/20 বয়স : 38 লিঙ্গ : পুরুষ | | |
| 418 | SCG1655570 | ফটো উপলব্ধ | 419 | SCG3529229 | ফটো উপলব্ধ | 420 | SCG3154440 | ফটো উপলব্ধ |
| নাম : শঙ্কর প্রসাদ ঘোষ পিতার নাম: শক্তিপদ ঘোষ বাড়ির নং : সি/20/3 বয়স : 54 লিঙ্গ : পুরুষ | | | নাম : শ্রেয়া ঘোষ পিতার নাম: শঙ্কর প্রসাদ ঘোষ বাড়ির নং : সী/20/3 বয়স : 22 লিঙ্গ : মহিলা | | | নাম : কাজরী বাসু স্বামীর নাম: সুশান্ত বাসু বাড়ির নং : সী 23 বয়স : 66 লিঙ্গ : মহিলা | | |

বিধানসভা নির্বাচনক্ষেত্রের নং, নাম : 150-যাদবপুর
ভাগ নং, নাম : 1-ক্যালকাটা গ্রীনস আবাসন সমূহ

| | | | | | | | | |
|--|------------|------------|--|------------------|------------|---|------------------|------------|
| 421 | SCG3272382 | ফটো উপলব্ধ | 422 | SCG1874171 | ফটো উপলব্ধ | 423 | SCG3273042 | ফটো উপলব্ধ |
| নাম : সাগ্নিক বসু পিতার নাম: গৌবিন্দ বসু বাড়ির নং : সি-23 বয়স : 30 লিঙ্গ : পুরুষ | | | নাম : মৌসুমী সামন্ত স্বামীর নাম: স্বদেশ কুমার সামন্ত বাড়ির নং : C-52 বয়স : 53 লিঙ্গ : মহিলা | | | নাম : সায়নী সামন্ত পিতার নাম: স্বদেশ কুমার সামন্ত বাড়ির নং : সি-52 বয়স : 27 লিঙ্গ : মহিলা | | |
| 424 | SCG1655489 | ফটো উপলব্ধ | 425 | SCG1499011 | ফটো উপলব্ধ | 426 | SCG1499003 | ফটো উপলব্ধ |
| নাম : স্বদেশ কুমার সামন্ত পিতার নাম: শ্রীহরিচরন সামন্ত বাড়ির নং : C/52 বয়স : 65 লিঙ্গ : পুরুষ | | | নাম : মহাদেব নস্কর পিতার নাম: রোহিত নস্কর বাড়ির নং : C-97 বয়স : 59 লিঙ্গ : পুরুষ | | | নাম : ভারতী নস্কর স্বামীর নাম: মহাদেব নস্কর বাড়ির নং : C-97 বয়স : 56 লিঙ্গ : মহিলা | | |
| 427 | SCG1499029 | ফটো উপলব্ধ | 428 | SCG1499037 | ফটো উপলব্ধ | 429 | SCG1655547 | ফটো উপলব্ধ |
| নাম : পালান নস্কর পিতার নাম: মহাদেব নস্কর বাড়ির নং : C-97 বয়স : 44 লিঙ্গ : পুরুষ | | | নাম : মিলন নস্কর পিতার নাম: মহাদেব নস্কর বাড়ির নং : C-97 বয়স : 38 লিঙ্গ : পুরুষ | | | নাম : টগরী নস্কর স্বামীর নাম: পালান নস্কর বাড়ির নং : C/97 বয়স : 36 লিঙ্গ : মহিলা | | |
| 430 | SCG1432780 | ফটো উপলব্ধ | 431 | SCG2688950 | ফটো উপলব্ধ | 432 | SCG2928653 | ফটো উপলব্ধ |
| নাম : অশোকা মন্ডল স্বামীর নাম: সুদর্শন মন্ডল বাড়ির নং : C/98 বয়স : 51 লিঙ্গ : মহিলা | | | নাম : আল্পনা মন্ডল পিতার নাম: পাঁচগোপাল মন্ডল বাড়ির নং : c/98 বয়স : 30 লিঙ্গ : মহিলা | | | নাম : অর্পিতা মণ্ডল পিতার নাম: সুদর্শন মণ্ডল বাড়ির নং : C/98 বয়স : 30 লিঙ্গ : মহিলা | | |
| 433 | SCG3110236 | ফটো উপলব্ধ | 434 | SCG3481694 | ফটো উপলব্ধ | 435 | SCG0267997 | ফটো উপলব্ধ |
| নাম : তরঙ্গ দত্ত পিতার নাম: তপন দত্ত বাড়ির নং : ক্যালকাটা গ্রীন্স বয়স : 29 লিঙ্গ : পুরুষ | | | নাম : অশ্রু দে স্বামীর নাম: নলিনাক্ষ দে বাড়ির নং : ক্যালকাটা গ্রীন্স বয়স : 80 লিঙ্গ : মহিলা | | | নাম : সুপর্ণা দে স্বামীর নাম: পার্থপ্রতীম দে বাড়ির নং : ক্যালকাটা গ্রীন্স বয়স : 55 লিঙ্গ : মহিলা | | |
| 436 | SCG1655604 | ফটো উপলব্ধ | 437 | SCG3275492 | ফটো উপলব্ধ | 438 | WB/18/108/441805 | ফটো উপলব্ধ |
| নাম : তারক সরদার মায়ের নাম: শান্তি সরদার বাড়ির নং : D/ বয়স : 44 লিঙ্গ : পুরুষ | | | নাম : বিশ্বজিৎ পাণ্ডে মায়ের নাম: কল্যাণী পাণ্ডে বাড়ির নং : ডি-1 বয়স : 24 লিঙ্গ : পুরুষ | | | নাম : বাসুদেব দাস পিতার নাম: বলহরি দাস বাড়ির নং : D/1 বয়স : 57 লিঙ্গ : পুরুষ | | |
| 439 | SCG3694023 | ফটো উপলব্ধ | 440 | LMW3281391 | ফটো উপলব্ধ | 441 | LMW3281409 | ফটো উপলব্ধ |
| নাম : কল্যাণী পাণ্ডে স্বামীর নাম: বিশ্বেশ্বর পাণ্ডে বাড়ির নং : D/1 বয়স : 49 লিঙ্গ : মহিলা | | | নাম : তরুন সরকার পিতার নাম: তারক সরকার বাড়ির নং : D/1 বয়স : 46 লিঙ্গ : পুরুষ | | | নাম : মিঠু সরকার স্বামীর নাম: তরুন সরকার বাড়ির নং : D/1 বয়স : 43 লিঙ্গ : মহিলা | | |
| 442 | LMW3866167 | ফটো উপলব্ধ | 443 | SCG1656156 | ফটো উপলব্ধ | 444 | SCG1656263 | ফটো উপলব্ধ |
| নাম : কাজল সরকার পিতার নাম: তারক সরকার বাড়ির নং : D/1 বয়স : 40 লিঙ্গ : মহিলা | | | নাম : সঞ্জু দেবনাথ পিতার নাম: শান্তি দেবনাথ বাড়ির নং : D/1/3 বয়স : 49 লিঙ্গ : পুরুষ | | | নাম : রোহিত দাশগুপ্ত পিতার নাম: অসিত দাশগুপ্ত বাড়ির নং : d2/1 বয়স : 36 লিঙ্গ : পুরুষ | | |
| 445 | LMW3281367 | ফটো উপলব্ধ | 446 | WB/21/142/087299 | ফটো উপলব্ধ | 447 | WB/21/142/087301 | ফটো উপলব্ধ |
| নাম : সুব্রত সিনহা পিতার নাম: দিলীপ সিনহা বাড়ির নং : D-3/4 বয়স : 46 লিঙ্গ : পুরুষ | | | নাম : গৌতম সাহা পিতার নাম: কার্তিক সাহা বাড়ির নং : D3/15 বয়স : 64 লিঙ্গ : পুরুষ | | | নাম : মানসী সাহা স্বামীর নাম: গৌতম সাহা বাড়ির নং : D3/15 বয়স : 56 লিঙ্গ : মহিলা | | |
| 448 | IUE1482751 | ফটো উপলব্ধ | 449 | LMW3281425 | ফটো উপলব্ধ | 450 | LMW3280872 | ফটো উপলব্ধ |
| নাম : গৌরব সাহা পিতার নাম: গৌতম সাহা বাড়ির নং : D3/15 বয়স : 35 লিঙ্গ : পুরুষ | | | নাম : রনজিৎ মাল্লা পিতার নাম: পঞ্চানন মাল্লা বাড়ির নং : D/4 বয়স : 43 লিঙ্গ : পুরুষ | | | নাম : গৌরহরি দাস পিতার নাম: নারায়ন দাস বাড়ির নং : D-4/14 বয়স : 70 লিঙ্গ : পুরুষ | | |

বিধানসভা নির্বাচনক্ষেত্রের নং, নাম : 150-যাদবপুর
ভাগ নং, নাম : 1-ক্যালকাটা গ্রীনস আবাসন সমূহ

| | | | | | | | | |
|---|------------------|------------|--|------------------|------------|---|------------------|------------|
| 451 | LMW3280880 | ফটো উপলব্ধ | 452 | SCG3431764 | ফটো উপলব্ধ | 453 | SCG3052461 | ফটো উপলব্ধ |
| নাম : আরতি দাস স্বামীর নাম: গৌরহরি দাস বাড়ির নং : D-4/14 বয়স : 64 লিঙ্গ : মহিলা | | | নাম : পূর্ণিমা ব্যানার্জী স্বামীর নাম: যোজেশ্বর ব্যানার্জী বাড়ির নং : ডি-5/1 বয়স : 62 লিঙ্গ : মহিলা | | | নাম : অর্চনা তাঁতী স্বামীর নাম: রাজ কুমার তাঁতী বাড়ির নং : ডি/7 বয়স : 35 লিঙ্গ : মহিলা | | |
| 454 | WB/23/152/414031 | ফটো উপলব্ধ | 455 | SCG3529195 | ফটো উপলব্ধ | 456 | SCG1656032 | ফটো উপলব্ধ |
| নাম : সুদর্শন বৈরাগী পিতার নাম: হরেন বৈরাগী বাড়ির নং : D/7/2 বয়স : 61 লিঙ্গ : পুরুষ | | | নাম : সুস্মিতা বৈরাগী পিতার নাম: পঞ্চ বৈরাগী বাড়ির নং : ডি/7এ বয়স : 22 লিঙ্গ : মহিলা | | | নাম : শিবানী রায় স্বামীর নাম: শিবেশ্বর রায় বাড়ির নং : D/7A বয়স : 55 লিঙ্গ : মহিলা | | |
| 457 | WB/23/152/414032 | ফটো উপলব্ধ | 458 | SCG1655984 | ফটো উপলব্ধ | 459 | SCG1656073 | ফটো উপলব্ধ |
| নাম : গীতা বৈরাগী স্বামীর নাম: সুদর্শন বৈরাগী বাড়ির নং : D/7/A বয়স : 56 লিঙ্গ : মহিলা | | | নাম : পঞ্চ বৈরাগী পিতার নাম: সুদর্শন বৈরাগী বাড়ির নং : D/7/A বয়স : 42 লিঙ্গ : পুরুষ | | | নাম : তপন মন্ডল পিতার নাম: অর্জন মন্ডল বাড়ির নং : D/8 বয়স : 35 লিঙ্গ : পুরুষ | | |
| 460 | SCG2531069 | ফটো উপলব্ধ | 461 | SCG2167286 | ফটো উপলব্ধ | 462 | SCG3214004 | ফটো উপলব্ধ |
| নাম : সীমা সাহা পিতার নাম: রতন সাহা বাড়ির নং : ডি/৮ বয়স : 33 লিঙ্গ : মহিলা | | | নাম : শ্রীমন্তী রায় পিতার নাম: পৃথ্বীশ কুমার রায় বাড়ির নং : D/9/5 বয়স : 34 লিঙ্গ : মহিলা | | | নাম : রানু ঘোষ স্বামীর নাম: সুবীর ঘোষ বাড়ির নং : দে 9/6,1050/2 বয়স : 49 লিঙ্গ : মহিলা | | |
| 463 | SCG2688729 | ফটো উপলব্ধ | 464 | UHM2230605 | ফটো উপলব্ধ | 465 | WB/18/108/441042 | ফটো উপলব্ধ |
| নাম : প্রীতম হালদার পিতার নাম: রাজকুমার হালদার বাড়ির নং : D-10 বয়স : 32 লিঙ্গ : পুরুষ | | | নাম : সঙ্গীতা মজুমদার পিতার নাম: দীলিপ মজুমদার বাড়ির নং : ডি-10 বয়স : 31 লিঙ্গ : মহিলা | | | নাম : সুকুমার হালদার পিতার নাম: গোরাচাঁদ হালদার বাড়ির নং : D/10 বয়স : 69 লিঙ্গ : পুরুষ | | |
| 466 | WB/18/108/441295 | ফটো উপলব্ধ | 467 | LMW0797316 | ফটো উপলব্ধ | 468 | WB/18/108/441642 | ফটো উপলব্ধ |
| নাম : রাজকুমার হালদার পিতার নাম: গোরাচাঁদ হালদার বাড়ির নং : D/10 বয়স : 58 লিঙ্গ : পুরুষ | | | নাম : সুভদ্রা হালদার স্বামীর নাম: সুকুমার হালদার বাড়ির নং : ডি/10 বয়স : 56 লিঙ্গ : মহিলা | | | নাম : হীরা হালদার স্বামীর নাম: রাজকুমার হালদার বাড়ির নং : D/10 বয়স : 50 লিঙ্গ : মহিলা | | |
| 469 | SCG3273422 | ফটো উপলব্ধ | 470 | SCG2688646 | ফটো উপলব্ধ | 471 | SCG2688927 | ফটো উপলব্ধ |
| নাম : সবিতা হালদার স্বামীর নাম: সুকুমার হালদার বাড়ির নং : ডি/10 বয়স : 58 লিঙ্গ : মহিলা | | | নাম : কৃষ্ণা হালদার পিতার নাম: সুকুমার হালদার বাড়ির নং : D/10 বয়স : 39 লিঙ্গ : মহিলা | | | নাম : অশোক হালদার পিতার নাম: সুকুমার হালদার বাড়ির নং : ডি/10 বয়স : 30 লিঙ্গ : পুরুষ | | |
| 472 | WB/18/108/441300 | ফটো উপলব্ধ | 473 | WB/18/108/441401 | ফটো উপলব্ধ | 474 | LMW3282910 | ফটো উপলব্ধ |
| নাম : অঞ্জলি সিংহ স্বামীর নাম: মদন সিংহ বাড়ির নং : D/11 বয়স : 65 লিঙ্গ : মহিলা | | | নাম : দীপক সিংহ পিতার নাম: মদন সিংহ বাড়ির নং : D/11 বয়স : 49 লিঙ্গ : পুরুষ | | | নাম : জগন্নাথ হালদার পিতার নাম: অনিল হালদার বাড়ির নং : D-12 বয়স : 43 লিঙ্গ : পুরুষ | | |
| 475 | WB/18/108/441280 | ফটো উপলব্ধ | 476 | WB/18/108/441227 | ফটো উপলব্ধ | 477 | WB/18/108/441710 | ফটো উপলব্ধ |
| নাম : অভিমন্যু হালদার পিতার নাম: যুধিষ্ঠির হালদার বাড়ির নং : D/12 বয়স : 76 লিঙ্গ : পুরুষ | | | নাম : অনিল হালদার পিতার নাম: যুধিষ্ঠির হালদার বাড়ির নং : D/12 বয়স : 73 লিঙ্গ : পুরুষ | | | নাম : ঝুমুর হালদার স্বামীর নাম: অভিমন্যু হালদার বাড়ির নং : D/12 বয়স : 71 লিঙ্গ : মহিলা | | |
| 478 | WB/18/108/441659 | ফটো উপলব্ধ | 479 | LMW1927425 | ফটো উপলব্ধ | 480 | WB/18/108/441438 | ফটো উপলব্ধ |
| নাম : সুনীল হালদার পিতার নাম: যুধিষ্ঠির হালদার বাড়ির নং : D/12 বয়স : 66 লিঙ্গ : পুরুষ | | | নাম : লক্শ্মী হালদার স্বামীর নাম: অনিল হালদার বাড়ির নং : D/12 বয়স : 66 লিঙ্গ : মহিলা | | | নাম : তিলু হালদার স্বামীর নাম: অজিত হালদার বাড়ির নং : D/12 বয়স : 55 লিঙ্গ : মহিলা | | |

বিধানসভা নির্বাচনক্ষেত্রের নং, নাম : 150-যাদবপুর
ভাগ নং, নাম : 1-ক্যালকাটা গ্রীনস আবাসন সমূহ

| | | | | | | | | |
|---|------------------|------------|--|------------------|------------|--|------------------|------------|
| 481 | LMW3866233 | ফটো উপলব্ধ | 482 | SCG3529443 | ফটো উপলব্ধ | 483 | SCG3052438 | ফটো উপলব্ধ |
| নাম : শম্ভুনাথ হালদার পিতার নাম: অভিমন্যু হালদার বাড়ির নং : D/12 বয়স : 41 লিঙ্গ : পুরুষ | | | নাম : বলরাম হালদার পিতার নাম: অনিল হালদার বাড়ির নং : ডী/12 বয়স : 40 লিঙ্গ : পুরুষ | | | নাম : বৃহস্পতী হালদার মায়ের নাম: তিলু হালদার বাড়ির নং : ডী/12 বয়স : 39 লিঙ্গ : মহিলা | | |
| 484 | SCG1655661 | ফটো উপলব্ধ | 485 | SCG3529583 | ফটো উপলব্ধ | 486 | WB/18/108/438263 | ফটো উপলব্ধ |
| নাম : রুপা হালদার স্বামীর নাম: শম্ভুনাথ হালদার বাড়ির নং : D/12 বয়স : 38 লিঙ্গ : মহিলা | | | নাম : চৈতালি হালদার স্বামীর নাম: বলরাম হালদার বাড়ির নং : ডী/12 বয়স : 35 লিঙ্গ : মহিলা | | | নাম : মালতী মণ্ডল স্বামীর নাম: সুন্দর মণ্ডল বাড়ির নং : D/12 বয়স : 63 লিঙ্গ : মহিলা | | |
| 487 | SCG1441104 | ফটো উপলব্ধ | 488 | SCG1441120 | ফটো উপলব্ধ | 489 | LMW3279858 | ফটো উপলব্ধ |
| নাম : সোমনাথ মন্ডল পিতার নাম: সুন্দর মন্ডল বাড়ির নং : D/12 বয়স : 38 লিঙ্গ : পুরুষ | | | নাম : ধীরাজ মন্ডল পিতার নাম: সুন্দর মন্ডল বাড়ির নং : D/12 বয়স : 36 লিঙ্গ : পুরুষ | | | নাম : গৌরী মন্ডল পিতার নাম: সুন্দর মন্ডল বাড়ির নং : D/12 বয়স : 47 লিঙ্গ : মহিলা | | |
| 490 | SCG1441112 | ফটো উপলব্ধ | 491 | SCG3529088 | ফটো উপলব্ধ | 492 | SCG2688935 | ফটো উপলব্ধ |
| নাম : গীতা মন্ডল পিতার নাম: সুন্দর মন্ডল বাড়ির নং : D/12 বয়স : 40 লিঙ্গ : পুরুষ | | | নাম : অসীম মন্ডল পিতার নাম: গৌতম মন্ডল বাড়ির নং : ডী/12 বয়স : 23 লিঙ্গ : পুরুষ | | | নাম : লুসি মন্ডল(মুখার্জী) স্বামীর নাম: সোমনাথ মন্ডল বাড়ির নং : D/12 বয়স : 35 লিঙ্গ : মহিলা | | |
| 493 | SCG2338028 | ফটো উপলব্ধ | 494 | SCG1656248 | ফটো উপলব্ধ | 495 | SCG1655760 | ফটো উপলব্ধ |
| নাম : অসীমা সাহু পিতার নাম: ধনেশ্বর সাহু বাড়ির নং : ডি/12 বয়স : 33 লিঙ্গ : মহিলা | | | নাম : মিতালী হালদার পিতার নাম: গৌর হালদার বাড়ির নং : D-14 বয়স : 36 লিঙ্গ : মহিলা | | | নাম : সুমিত্রা সরকার পিতার নাম: অরবিন্দ সরকার বাড়ির নং : D/14 বয়স : 35 লিঙ্গ : মহিলা | | |
| 496 | SCG3410834 | ফটো উপলব্ধ | 497 | SCG3405859 | ফটো উপলব্ধ | 498 | SCG1655802 | ফটো উপলব্ধ |
| নাম : পিঙ্কি মজুমদার পিতার নাম: বাবু মজুমদার বাড়ির নং : ডি 14/1 বয়স : 29 লিঙ্গ : মহিলা | | | নাম : পাপাই মজুমদার পিতার নাম: বাবু মজুমদার বাড়ির নং : ডি 14/1 বয়স : 25 লিঙ্গ : পুরুষ | | | নাম : শঙ্কর পাইক পিতার নাম: গৌর পাইক বাড়ির নং : D/16 বয়স : 48 লিঙ্গ : পুরুষ | | |
| 499 | LMW3281524 | ফটো উপলব্ধ | 500 | SCG1655810 | ফটো উপলব্ধ | 501 | SCG1655844 | ফটো উপলব্ধ |
| নাম : রুমা দাস স্বামীর নাম: বাদল দাস বাড়ির নং : D-16A বয়স : 45 লিঙ্গ : মহিলা | | | নাম : সুলতা রায় স্বামীর নাম: সঞ্জীব রায় বাড়ির নং : D/18 বয়স : 50 লিঙ্গ : মহিলা | | | নাম : রিঙ্কু সরদার স্বামীর নাম: ক্ষুদিরাম সরদার বাড়ির নং : d/21 বয়স : 42 লিঙ্গ : মহিলা | | |
| 502 | WB/18/108/441084 | ফটো উপলব্ধ | 503 | WB/18/108/441586 | ফটো উপলব্ধ | 504 | SCG1655851 | ফটো উপলব্ধ |
| নাম : শ্যামল কর্মকার পিতার নাম: রমনী মোহন কর্মকার বাড়ির নং : D-22 বয়স : 69 লিঙ্গ : পুরুষ | | | নাম : নমিতা কর্মকার স্বামীর নাম: কমল কর্মকার বাড়ির নং : D-22 বয়স : 66 লিঙ্গ : মহিলা | | | নাম : প্রিয়াংকা বর পিতার নাম: দ্বীপেন বর বাড়ির নং : D/23 বয়স : 34 লিঙ্গ : মহিলা | | |
| 505 | SCG1655885 | ফটো উপলব্ধ | 506 | SCG3210960 | ফটো উপলব্ধ | 507 | SCG3228640 | ফটো উপলব্ধ |
| নাম : অসীম দাস পিতার নাম: বলাই দাস বাড়ির নং : ডি/30/11এ বয়স : 36 লিঙ্গ : পুরুষ | | | নাম : শ্রাবন্তী মন্ডল পিতার নাম: জয়ন্ত কুমার মন্ডল বাড়ির নং : ডি/30/3 বয়স : 28 লিঙ্গ : মহিলা | | | নাম : জয়ন্তী মন্ডল পিতার নাম: জয়ন্ত কুমার মন্ডল বাড়ির নং : ডি/30/3 বয়স : 26 লিঙ্গ : মহিলা | | |
| 508 | LMW3281912 | ফটো উপলব্ধ | 509 | SCG3319068 | ফটো উপলব্ধ | 510 | SCG1874718 | ফটো উপলব্ধ |
| নাম : মামনি সরদার স্বামীর নাম: কানাই সরদার বাড়ির নং : D-30/10 বয়স : 43 লিঙ্গ : মহিলা | | | নাম : টিনা তাতি পিতার নাম: তাপস তাতি বাড়ির নং : ডি/30/10 বয়স : 28 লিঙ্গ : মহিলা | | | নাম : সন্ন্যাসী তাঁতী পিতার নাম: উত্তম তাঁতী বাড়ির নং : D/30/10 বয়স : 34 লিঙ্গ : পুরুষ | | |

বিধানসভা নির্বাচনক্ষেত্রের নং, নাম : 150-যাদবপুর
ভাগ নং, নাম : 1-ক্যালকাটা গ্রীনস আবাসন সমূহ

| | | | | | |
|---|--------------------------------|--|--------------------------------|---|--------------------------------|
| 511 নাম : প্রিয়া তাতী পিতার নাম: তাপস তাতী বাড়ির নং : ডি/30/10 বয়স : 23 লিঙ্গ : মহিলা | SCG3446580 ফটো উপলব্ধ | 512 নাম : কবিতা দাস স্বামীর নাম: উত্তম দাস বাড়ির নং : D/30/11A বয়স : 43 লিঙ্গ : মহিলা | SCG1655877 ফটো উপলব্ধ | 513 নাম : মিনতী দাস স্বামীর নাম: পিন্টু দাস বাড়ির নং : D/35 বয়স : 45 লিঙ্গ : মহিলা | LMW3282019 ফটো উপলব্ধ |
| 514 নাম : প্রসেনজিৎ হালদার পিতার নাম: শচীন বাড়ির নং : D/36 বয়স : 38 লিঙ্গ : পুরুষ | SCG1655935 ফটো উপলব্ধ | 515 নাম : সুপর্ণা হালদার স্বামীর নাম: চিরঞ্জিৎ হালদার বাড়ির নং : ডি/36 বয়স : 26 লিঙ্গ : মহিলা | SCG3529138 ফটো উপলব্ধ | 516 নাম : চন্দন হালদার মায়ের নাম: পারুল হালদার বাড়ির নং : D/36 বয়স : 43 লিঙ্গ : পুরুষ | SCG1655927 ফটো উপলব্ধ |
| 517 নাম : ঘনশ্যাম হালদার মায়ের নাম: পারুল হালদার বাড়ির নং : D/36 বয়স : 41 লিঙ্গ : পুরুষ | SCG1655901 ফটো উপলব্ধ | 518 নাম : চিরনজিত হালদার পিতার নাম: শচীন হালদার বাড়ির নং : D/36 বয়স : 36 লিঙ্গ : পুরুষ | SCG1655919 ফটো উপলব্ধ | 519 নাম : অমরেন্দ্র নাথ বিশ্বাস পিতার নাম: রবিন্দ্রনাথ বিশ্বাস বাড়ির নং : D/43 বয়স : 73 লিঙ্গ : পুরুষ | WB/18/108/441323 ফটো উপলব্ধ |
| 520 নাম : সুখমা বিশ্বাস স্বামীর নাম: অমরেন্দ্র বিশ্বাস বাড়ির নং : D/43 বয়স : 64 লিঙ্গ : মহিলা | WB/18/108/441324 ফটো উপলব্ধ | 521 নাম : অরিন্দম বিশ্বাস পিতার নাম: অমরেন্দ্রনাথ বিশ্বাস বাড়ির নং : D/43 বয়স : 43 লিঙ্গ : পুরুষ | WB/18/108/441325 ফটো উপলব্ধ | 522 নাম : রিশা চক্রবর্তী পিতার নাম: মৃদুল চক্রবর্তী বাড়ির নং : D/51 বয়স : 35 লিঙ্গ : মহিলা | SCG1655950 ফটো উপলব্ধ |
| 523 নাম : দেবদত্ত রায় পিতার নাম: দেবব্রত রায় বাড়ির নং : D-55 বয়স : 35 লিঙ্গ : পুরুষ | SCG1656321 ফটো উপলব্ধ | 524 নাম : প্রঞ্জা পারমিতা রায় স্বামীর নাম: দেবদত্ত রায় বাড়ির নং : D-55 বয়স : 34 লিঙ্গ : মহিলা | ALD1172873 ফটো উপলব্ধ | 525 নাম : সুব্রত সরকার পিতার নাম: সুকৃতি রঞ্জন সরকার বাড়ির নং : D/56 বয়স : 61 লিঙ্গ : পুরুষ | WB/18/108/441758 ফটো উপলব্ধ |
| 526 নাম : অভিষেক দত্ত অন্যান্য: নম্রতা চক্র বতী বাড়ির নং : ডি/57 বয়স : 39 লিঙ্গ : পুরুষ | SCG3439478 ফটো উপলব্ধ | 527 নাম : শচীন্দ্র নাথ পিতার নাম: রাখাকান্ত মন্ডল বাড়ির নং : D/58 বয়স : 80 লিঙ্গ : পুরুষ | SCG3151891 ফটো উপলব্ধ | 528 নাম : সুজাতা রায় মিত্রী স্বামীর নাম: দেবব্রত রায় মিত্রী বাড়ির নং : D/63A বয়স : 61 লিঙ্গ : মহিলা | SCG1655968 ফটো উপলব্ধ |
| 529 নাম : সবিতা সেনগুপ্ত স্বামীর নাম: বিভূতিভূষণ সেনগুপ্ত বাড়ির নং : ডি/75/1 বয়স : 73 লিঙ্গ : মহিলা | SCG3074267 ফটো উপলব্ধ | 530 নাম : সুবীর পাল পিতার নাম: শম্ভুনাথ পাল বাড়ির নং : D/75/A বয়স : 43 লিঙ্গ : পুরুষ | SCG1656008 ফটো উপলব্ধ | 531 নাম : সম্পা পাল স্বামীর নাম: সুবীর পাল বাড়ির নং : D/75/A বয়স : 40 লিঙ্গ : মহিলা | SCG1655992 ফটো উপলব্ধ |
| 532 নাম : কমলা নন্দী স্বামীর নাম: লক্ষন নন্দী বাড়ির নং : D-76B বয়স : 73 লিঙ্গ : মহিলা | LMW3282100 ফটো উপলব্ধ | 533 নাম : বৈশাখী সর্দার স্বামীর নাম: সত্যনারায়ন সর্দার বাড়ির নং : D/82 বয়স : 39 লিঙ্গ : মহিলা | SCG1656081 ফটো উপলব্ধ | 534 নাম : মিতু কর স্বামীর নাম: গুরুপদ কর বাড়ির নং : D-83 বয়স : 44 লিঙ্গ : মহিলা | LMW3282175 ফটো উপলব্ধ |
| 535 নাম : চন্দনা কর মায়ের নাম: বীণা কর বাড়ির নং : ডি-83 বয়স : 27 লিঙ্গ : মহিলা | SCG3410966 ফটো উপলব্ধ | 536 নাম : বীনা কর স্বামীর নাম: অশোক কর বাড়ির নং : D/83 বয়স : 46 লিঙ্গ : মহিলা | LMW3282167 ফটো উপলব্ধ | 537 নাম : বরণ কর পিতার নাম: গৌরাজ কর বাড়ির নং : D/83 বয়স : 35 লিঙ্গ : পুরুষ | SCG1656099 ফটো উপলব্ধ |
| 538 নাম : উর্মিলা সরদার স্বামীর নাম: মন্টু সরদার বাড়ির নং : ডি-86 বয়স : 30 লিঙ্গ : মহিলা | SCG3074275 ফটো উপলব্ধ | 539 নাম : সুকলি সরদার স্বামীর নাম: সুনীল সরদার বাড়ির নং : D/86 বয়স : 51 লিঙ্গ : মহিলা | LMW3282209 ফটো উপলব্ধ | 540 নাম : মন্টু সরদার পিতার নাম: কদম সরদার বাড়ির নং : D/86 বয়স : 45 লিঙ্গ : পুরুষ | LMW3282217 ফটো উপলব্ধ |

বিধানসভা নির্বাচনক্ষেত্রের নং, নাম : 150-যাদবপুর
ভাগ নং, নাম : 1-ক্যালকাটা গ্রীনস আবাসন সমূহ

| | | | | | |
|---|--------------------------|--|--------------------------|--|--------------------------------|
| 541 নাম : সুপর্ণা সরদার মায়ের নাম: শুক্লা সরদার বাড়ির নং : ডি/86 বয়স : 27 লিঙ্গ : মহিলা | SCG3271640 ফটো উপলব্ধ | 542 নাম : গোপাল সরদার মায়ের নাম: শুক্লা সরদার বাড়ির নং : ডি/86 বয়স : 24 লিঙ্গ : মহিলা | SCG3274594 ফটো উপলব্ধ | 543 নাম : বুমা সর্দার পিতার নাম: মৃদু সর্দার বাড়ির নং : ডি/86 বয়স : 23 লিঙ্গ : মহিলা | SCG3529252 ফটো উপলব্ধ |
| 544 নাম : বর্না নস্কর স্বামীর নাম: গঙ্গারাম নস্কর বাড়ির নং : D-87 বয়স : 42 লিঙ্গ : মহিলা | LMW3282233 ফটো উপলব্ধ | 545 নাম : সুমন নস্কর পিতার নাম: গঙ্গারাম নস্কর বাড়ির নং : ডি/87 বয়স : 25 লিঙ্গ : পুরুষ | SCG3210770 ফটো উপলব্ধ | 546 নাম : সুজান নস্কর পিতার নাম: গঙ্গারাম নস্কর বাড়ির নং : ডি/87 বয়স : 23 লিঙ্গ : পুরুষ | SCG3449634 ফটো উপলব্ধ |
| 547 নাম : আরতী নস্কর স্বামীর নাম: ফনে নস্কর বাড়ির নং : D/87A বয়স : 46 লিঙ্গ : মহিলা | SCG1656115 ফটো উপলব্ধ | 548 নাম : দীপক নস্কর মায়ের নাম: আরতী নস্কর বাড়ির নং : ডি/87এ বয়স : 23 লিঙ্গ : পুরুষ | SCG3452695 ফটো উপলব্ধ | 549 নাম : দীপক নস্কর পিতার নাম: প্রদীপ নস্কর বাড়ির নং : ডি/87এ বয়স : 24 লিঙ্গ : পুরুষ | SCG3445889 ফটো উপলব্ধ |
| 550 নাম : অর্পিতা নস্কর স্বামীর নাম: দীপক নস্কর বাড়ির নং : D/87এ বয়স : 23 লিঙ্গ : মহিলা | SCG3614989 ফটো উপলব্ধ | 551 নাম : মৌসুমী বিশ্বাস পিতার নাম: স্বপন কুমার বিশ্বাস বাড়ির নং : D/89 বয়স : 35 লিঙ্গ : মহিলা | SCG1656123 ফটো উপলব্ধ | 552 নাম : আরতি বায়েন স্বামীর নাম: গণেশ বায়েন বাড়ির নং : ডি-92 বয়স : 38 লিঙ্গ : মহিলা | SCG3273455 ফটো উপলব্ধ |
| 553 নাম : সুমিত দাস পিতার নাম: গুপীনাথ দাস বাড়ির নং : D/95 বয়স : 42 লিঙ্গ : পুরুষ | LMW3282316 ফটো উপলব্ধ | 554 নাম : সুমিত্রা দাস স্বামীর নাম: সুমিত দাস বাড়ির নং : ডি/95 বয়স : 32 লিঙ্গ : মহিলা | XUW1601897 ফটো উপলব্ধ | 555 নাম : রুমা মুখার্জী পিতার নাম: হারু মুখার্জী বাড়ির নং : D/97 বয়স : 38 লিঙ্গ : মহিলা | SCG0534123 ফটো উপলব্ধ |
| 556 নাম : অনন্ত পুরকাইত পিতার নাম: গৌর পুরকাইত বাড়ির নং : D/100 বয়স : 32 লিঙ্গ : পুরুষ | SCG2325637 ফটো উপলব্ধ | 557 নাম : গৌর পুরকাইত পিতার নাম: অমল্য পুরকাইত বাড়ির নং : D/100 বয়স : 57 লিঙ্গ : পুরুষ | SCG3640364 ফটো উপলব্ধ | 558 নাম : রিতা পুরকাইত পিতার নাম: মধু পুরকাইত বাড়ির নং : D/100 বয়স : 38 লিঙ্গ : মহিলা | SCG2325629 ফটো উপলব্ধ |
| 559 নাম : সীমা পুরকাইত স্বামীর নাম: জগদীশ পুরকাইত বাড়ির নং : D/100 বয়স : 33 লিঙ্গ : মহিলা | SCG2325553 ফটো উপলব্ধ | 560 নাম : রাধারানী পুরকাইত স্বামীর নাম: অমল্য পুরকাইত বাড়ির নং : D/100 বয়স : 86 লিঙ্গ : মহিলা | LMW1926096 ফটো উপলব্ধ | 561 নাম : পূর্ণ পুরকাইত পিতার নাম: অমল্য পুরকাইত বাড়ির নং : D/100 বয়স : 73 লিঙ্গ : পুরুষ | WB/18/108/441768 ফটো উপলব্ধ |
| 562 নাম : নিমাই পুরকাইত পিতার নাম: অমল্য পুরকাইত বাড়ির নং : D/100 বয়স : 69 লিঙ্গ : পুরুষ | SCG3461688 ফটো উপলব্ধ | 563 নাম : কমলা পুরকাইত স্বামীর নাম: নিমাই পুরকাইত বাড়ির নং : D/100 বয়স : 61 লিঙ্গ : মহিলা | SCG3465234 ফটো উপলব্ধ | 564 নাম : মিনু পুরকাইত স্বামীর নাম: গৌর পুরকাইত বাড়ির নং : D/100 বয়স : 53 লিঙ্গ : মহিলা | WB/18/108/441462 ফটো উপলব্ধ |
| 565 নাম : মধু পুরকাইত পিতার নাম: নিমাই পুরকাইত বাড়ির নং : D/100 বয়স : 43 লিঙ্গ : পুরুষ | LMW2106060 ফটো উপলব্ধ | 566 নাম : জগদীশ পুরকাইত পিতার নাম: পূর্ণচন্দ্র পুরকাইত বাড়ির নং : D/100 বয়স : 40 লিঙ্গ : পুরুষ | LMW3866068 ফটো উপলব্ধ | 567 নাম : দীনবন্ধু পুরকাইত পিতার নাম: পূর্ণ চন্দ্র পুরকাইত বাড়ির নং : D/100 বয়স : 37 লিঙ্গ : পুরুষ | SCG0535567 ফটো উপলব্ধ |
| 568 নাম : স্বপ্না পুরকাইত পিতার নাম: পূর্ণ চন্দ্র পুরকাইত বাড়ির নং : D/100 বয়স : 37 লিঙ্গ : মহিলা | SCG0535559 ফটো উপলব্ধ | 569 নাম : সরমা সর্দার স্বামীর নাম: তারক সর্দার বাড়ির নং : D/101 বয়স : 42 লিঙ্গ : মহিলা | SCG2325645 ফটো উপলব্ধ | 570 নাম : সন্ধ্যা সর্দার স্বামীর নাম: দিলীপ সর্দার বাড়ির নং : D-101 বয়স : 44 লিঙ্গ : মহিলা | LMW3282332 ফটো উপলব্ধ |

বিধানসভা নির্বাচনক্ষেত্রের নং, নাম : 150-যাদবপুর
ভাগ নং, নাম : 1-ক্যালকাটা গ্রীনস আবাসন সমূহ

| | | | | | | | | |
|---|------------------|------------|--|------------------|------------|--|------------------|------------|
| 571 | WB/18/108/441473 | ফটো উপলব্ধ | 572 | WB/18/108/441861 | ফটো উপলব্ধ | 573 | SCG3614997 | ফটো উপলব্ধ |
| নাম : দিলীপ সর্দার পিতার নাম: জগু সর্দার বাড়ির নং : D/101 বয়স : 56 লিঙ্গ : পুরুষ | | | নাম : পরদেশিয়া সর্দার পিতার নাম: জবু সর্দার বাড়ির নং : D/101 বয়স : 53 লিঙ্গ : মহিলা | | | নাম : শ্রীতম সরদার পিতার নাম: দিলীপ সরদার বাড়ির নং : দ/101 বয়স : 20 লিঙ্গ : পুরুষ | | |
| 574 | WB/18/108/441615 | ফটো উপলব্ধ | 575 | SCG1656164 | ফটো উপলব্ধ | 576 | WB/18/108/441347 | ফটো উপলব্ধ |
| নাম : বাবুকা সরদার পিতার নাম: ভোলা সরদার বাড়ির নং : D/101 বয়স : 50 লিঙ্গ : পুরুষ | | | নাম : মঙ্গলা সর্দার স্বামীর নাম: লব সর্দার বাড়ির নং : D102 বয়স : 45 লিঙ্গ : মহিলা | | | নাম : মুচিরাম সরদার পিতার নাম: দুঃখীরাম সরদার বাড়ির নং : D/102 বয়স : 56 লিঙ্গ : পুরুষ | | |
| 577 | WB/18/108/441346 | ফটো উপলব্ধ | 578 | SCG1432715 | ফটো উপলব্ধ | 579 | SCG1432707 | ফটো উপলব্ধ |
| নাম : পারুল সরদার স্বামীর নাম: মুচিরাম সরদার বাড়ির নং : D/102 বয়স : 53 লিঙ্গ : মহিলা | | | নাম : কুশ সর্দার পিতার নাম: দুঃখীরাম সরদার বাড়ির নং : D/102 বয়স : 41 লিঙ্গ : পুরুষ | | | নাম : আনিমা সরদার স্বামীর নাম: কুশ সরদার বাড়ির নং : D/102 বয়স : 39 লিঙ্গ : মহিলা | | |
| 580 | SCG2491975 | ফটো উপলব্ধ | 581 | SCG3530458 | ফটো উপলব্ধ | 582 | SCG3275484 | ফটো উপলব্ধ |
| নাম : পবন সরদার পিতার নাম: মুচিরাম সরদার বাড়ির নং : D/102 বয়স : 31 লিঙ্গ : পুরুষ | | | নাম : কাকলি সরদার স্বামীর নাম: পবন সরদার বাড়ির নং : ডি/102 বয়স : 26 লিঙ্গ : মহিলা | | | নাম : গগন সরদার পিতার নাম: মুচিরাম সরদার বাড়ির নং : ডি/102 বয়স : 25 লিঙ্গ : পুরুষ | | |
| 583 | WB/18/108/441603 | ফটো উপলব্ধ | 584 | LMW3282365 | ফটো উপলব্ধ | 585 | SCG2325660 | ফটো উপলব্ধ |
| নাম : স্বপন তাঁতী পিতার নাম: মেঘনাথ তাঁতী বাড়ির নং : D/103 বয়স : 54 লিঙ্গ : পুরুষ | | | নাম : স্বপা তাঁতী স্বামীর নাম: স্বপন তাঁতী বাড়ির নং : D/103 বয়স : 46 লিঙ্গ : মহিলা | | | নাম : সুমিত্রা তাঁতি স্বামীর নাম: পিন্টু তাঁতি বাড়ির নং : D/103A বয়স : 41 লিঙ্গ : মহিলা | | |
| 586 | SCG2928638 | ফটো উপলব্ধ | 587 | SCG2325611 | ফটো উপলব্ধ | 588 | SCG3319779 | ফটো উপলব্ধ |
| নাম : টুঙ্গা তাঁতী স্বামীর নাম: পিন্টু তাঁতী বাড়ির নং : D/103A বয়স : 37 লিঙ্গ : মহিলা | | | নাম : রাজু হালদার পিতার নাম: মনা হালদার বাড়ির নং : D-104 বয়স : 33 লিঙ্গ : পুরুষ | | | নাম : লক্ষ্মী হালদার স্বামীর নাম: বাবু হালদার বাড়ির নং : ডি-104 বয়স : 33 লিঙ্গ : মহিলা | | |
| 589 | SCG3217775 | ফটো উপলব্ধ | 590 | WB/18/108/441485 | ফটো উপলব্ধ | 591 | WB/18/108/441487 | ফটো উপলব্ধ |
| নাম : সবিতা হালদার স্বামীর নাম: সোনা হালদার বাড়ির নং : D/104 বয়স : 56 লিঙ্গ : মহিলা | | | নাম : মলিনা হালদার স্বামীর নাম: মনা হালদার বাড়ির নং : D/104 বয়স : 54 লিঙ্গ : মহিলা | | | নাম : মনা হালদার পিতার নাম: তরুণী হালদার বাড়ির নং : D/104 বয়স : 56 লিঙ্গ : পুরুষ | | |
| 592 | SCG1655612 | ফটো উপলব্ধ | 593 | SCG2688752 | ফটো উপলব্ধ | 594 | SCG2688745 | ফটো উপলব্ধ |
| নাম : বাবু হালদার পিতার নাম: মনা হালদার বাড়ির নং : D/104 বয়স : 36 লিঙ্গ : পুরুষ | | | নাম : অলোক হালদার পিতার নাম: সোনা হালদার বাড়ির নং : D/104 বয়স : 31 লিঙ্গ : পুরুষ | | | নাম : পদ্ম হালদার পিতার নাম: মনা হালদার বাড়ির নং : D/104 বয়স : 30 লিঙ্গ : পুরুষ | | |
| 595 | SCG3319456 | ফটো উপলব্ধ | 596 | SCG3273067 | ফটো উপলব্ধ | 597 | LMW3865896 | ফটো উপলব্ধ |
| নাম : চিত্রলেখা হালদার স্বামীর নাম: অলোক হালদার বাড়ির নং : ডি/104 বয়স : 25 লিঙ্গ : মহিলা | | | নাম : কদম চক্রবর্তী অন্যান্য: বাহু চক্রবর্তী বাড়ির নং : ডি/105 বয়স : 59 লিঙ্গ : মহিলা | | | নাম : ঝনু মুখার্জী পিতার নাম: কিংকর মুখার্জী বাড়ির নং : D/105 বয়স : 41 লিঙ্গ : পুরুষ | | |
| 598 | SCG2325488 | ফটো উপলব্ধ | 599 | LMW2133825 | ফটো উপলব্ধ | 600 | LMW2133817 | ফটো উপলব্ধ |
| নাম : রুমা দাস স্বামীর নাম: মাধব দাস বাড়ির নং : D-106 বয়স : 43 লিঙ্গ : মহিলা | | | নাম : রিতা দাস স্বামীর নাম: জগবন্ধু দাস বাড়ির নং : D/106 বয়স : 50 লিঙ্গ : মহিলা | | | নাম : মাধব দাস পিতার নাম: হরি পদ দাস বাড়ির নং : দ/106 বয়স : 46 লিঙ্গ : পুরুষ | | |

বিধানসভা নির্বাচনক্ষেত্রের নং, নাম : 150-যাদবপুর
ভাগ নং, নাম : 1-ক্যালকাটা গ্রীনস আবাসন সমূহ

| | | | | | | | | | | | |
|-----|------------------|---|------------|-----|------------------|--|------------|-----|------------------|--|------------|
| 601 | SCG2853604 | নাম : প্রিয়ান্বিতা দাস পিতার নাম: জগবন্ধু দাস বাড়ির নং : D/106 বয়স : 29 লিঙ্গ : মহিলা | ফটো উপলব্ধ | 602 | WB/18/108/441712 | নাম : বিষ্ণু দাস পিতার নাম: মতি দাস বাড়ির নং : D/107 বয়স : 61 লিঙ্গ : পুরুষ | ফটো উপলব্ধ | 603 | WB/18/108/441711 | নাম : কনিকা দাস স্বামীর নাম: বিষ্ণু দাস বাড়ির নং : D/107 বয়স : 56 লিঙ্গ : মহিলা | ফটো উপলব্ধ |
| 604 | SCG1655620 | নাম : সন্তু দাস পিতার নাম: বিষ্ণু দাস বাড়ির নং : D/107 বয়স : 35 লিঙ্গ : পুরুষ | ফটো উপলব্ধ | 605 | WB/18/108/441218 | নাম : মলিনা দাস স্বামীর নাম: গোপাল দাস বাড়ির নং : D/107A বয়স : 61 লিঙ্গ : মহিলা | ফটো উপলব্ধ | 606 | LMW4615936 | নাম : গনেশ দাস পিতার নাম: গোপাল চন্দ্র দাস বাড়ির নং : D/107A বয়স : 42 লিঙ্গ : পুরুষ | ফটো উপলব্ধ |
| 607 | LMW3865433 | নাম : হরিদাসী পুরকাইত স্বামীর নাম: নীলরতন পুরকাইত বাড়ির নং : D/107A বয়স : 45 লিঙ্গ : মহিলা | ফটো উপলব্ধ | 608 | SCG2491967 | নাম : গোপাল পুরকাইত পিতার নাম: পঙ্কজ পুরকাইত বাড়ির নং : D/108 বয়স : 30 লিঙ্গ : পুরুষ | ফটো উপলব্ধ | 609 | WB/18/108/441786 | নাম : অনিতা পুরকাইত স্বামীর নাম: পঙ্কজ পুরকাইত বাড়ির নং : D/108 বয়স : 51 লিঙ্গ : মহিলা | ফটো উপলব্ধ |
| 610 | SCG3319332 | নাম : গৌতম মন্ডল পিতার নাম: অশ্বিনী মন্ডল বাড়ির নং : ডি-108/এ বয়স : 41 লিঙ্গ : মহিলা | ফটো উপলব্ধ | 611 | LMW3866373 | নাম : খোকন পুরকাইত পিতার নাম: বলরাম পুরকাইত বাড়ির নং : D/108A বয়স : 45 লিঙ্গ : পুরুষ | ফটো উপলব্ধ | 612 | SCG0533398 | নাম : বাপ্পা পুরকাইত পিতার নাম: বলরাম পুরকাইত বাড়ির নং : D/108A বয়স : 39 লিঙ্গ : পুরুষ | ফটো উপলব্ধ |
| 613 | LMW0800318 | নাম : বলরাম পুরকাইত পিতার নাম: যতীশ পুরকাইত বাড়ির নং : D/108A বয়স : 66 লিঙ্গ : পুরুষ | ফটো উপলব্ধ | 614 | WB/18/108/441785 | নাম : জ্যোৎস্না পুরকাইত স্বামীর নাম: বলরাম পুরকাইত বাড়ির নং : D/108A বয়স : 59 লিঙ্গ : মহিলা | ফটো উপলব্ধ | 615 | WB/18/108/441502 | নাম : পঙ্কজ পুরকাইত পিতার নাম: জনার্দন পুরকাইত বাড়ির নং : D/108A বয়স : 56 লিঙ্গ : পুরুষ | ফটো উপলব্ধ |
| 616 | LMW3866431 | নাম : বাপী পুরকাইত পিতার নাম: বলোরাম পুরকাইত বাড়ির নং : D/108A বয়স : 40 লিঙ্গ : পুরুষ | ফটো উপলব্ধ | 617 | SCG2928661 | নাম : মিনতী মণ্ডল স্বামীর নাম: গৌতম মণ্ডল বাড়ির নং : D/108/A বয়স : 36 লিঙ্গ : মহিলা | ফটো উপলব্ধ | 618 | SCG1874742 | নাম : সন্ধ্যা জানা পিতার নাম: জয়ন্ত মাঝি বাড়ির নং : D/109 বয়স : 39 লিঙ্গ : মহিলা | ফটো উপলব্ধ |
| 619 | WB/18/108/441423 | নাম : জয়ন্ত মাঝি পিতার নাম: কালিপদ মাঝি বাড়ির নং : D/109 বয়স : 59 লিঙ্গ : পুরুষ | ফটো উপলব্ধ | 620 | WB/18/108/441656 | নাম : সরস্বতী মাঝি স্বামীর নাম: জয়ন্ত মাঝি বাড়ির নং : D/109 বয়স : 54 লিঙ্গ : মহিলা | ফটো উপলব্ধ | 621 | WB/18/108/441113 | নাম : প্রশান্ত মাঝি পিতার নাম: কালিপদ মাঝি বাড়ির নং : D/109 বয়স : 50 লিঙ্গ : পুরুষ | ফটো উপলব্ধ |
| 622 | SCG1874817 | নাম : গনেশ মাঝি পিতার নাম: জয়ন্ত মাঝি বাড়ির নং : D/109 বয়স : 39 লিঙ্গ : পুরুষ | ফটো উপলব্ধ | 623 | SCG2491959 | নাম : টুম্পা মাঝি স্বামীর নাম: গনেশ মাঝি বাড়ির নং : D/109 বয়স : 34 লিঙ্গ : মহিলা | ফটো উপলব্ধ | 624 | LMW3865839 | নাম : মানু দাস পিতার নাম: রাম দাস বাড়ির নং : D/109A বয়স : 41 লিঙ্গ : পুরুষ | ফটো উপলব্ধ |
| 625 | SCG3468360 | নাম : বনশ্রী দাস স্বামীর নাম: মানু দাস বাড়ির নং : ডি/109এ বয়স : 33 লিঙ্গ : মহিলা | ফটো উপলব্ধ | 626 | LMW3865821 | নাম : রুমা ঘোষ স্বামীর নাম: যথিষ্ঠির ঘোষ বাড়ির নং : D/109A বয়স : 43 লিঙ্গ : মহিলা | ফটো উপলব্ধ | 627 | SCG3275435 | নাম : পাপিয়া ঘোষ স্বামীর নাম: রুমা ঘোষ বাড়ির নং : ডি/109এ বয়স : 25 লিঙ্গ : মহিলা | ফটো উপলব্ধ |
| 628 | WB/18/108/441351 | নাম : সুকুমার মন্ডল পিতার নাম: অর্জুন মন্ডল বাড়ির নং : D/110 বয়স : 53 লিঙ্গ : পুরুষ | ফটো উপলব্ধ | 629 | SCG3657228 | নাম : সুলেখা মন্ডল স্বামীর নাম: সুকুমার মন্ডল বাড়ির নং : ডি/110 বয়স : 49 লিঙ্গ : মহিলা | ফটো উপলব্ধ | 630 | SCG2688810 | নাম : পূজা মন্ডল পিতার নাম: সুকুমার মন্ডল বাড়ির নং : D/110 বয়স : 31 লিঙ্গ : মহিলা | ফটো উপলব্ধ |

বিধানসভা নির্বাচনক্ষেত্রের নং, নাম : 150-যাদবপুর
ভাগ নং, নাম : 1-ক্যালকাটা গ্রীনস আবাসন সমূহ

| | | | | | | | | |
|---|------------------|------------|---|------------------|------------|--|------------------|------------|
| 631 | WB/18/108/441863 | ফটো উপলব্ধ | 632 | WB/18/108/441779 | ফটো উপলব্ধ | 633 | SCG3439502 | ফটো উপলব্ধ |
| নাম : শংকর দাস পিতার নাম: শ্রীহরি দাস বাড়ির নং : D/111 বয়স : 56 লিঙ্গ : পুরুষ | | | নাম : শিব দাস পিতার নাম: শ্রীহরি দাস বাড়ির নং : D/111 বয়স : 53 লিঙ্গ : পুরুষ | | | নাম : অসীমা দাস স্বামীর নাম: সঙ্কর দাস বাড়ির নং : ডি/111 বয়স : 46 লিঙ্গ : মহিলা | | |
| 634 | SCG2853844 | ফটো উপলব্ধ | 635 | SCG3319787 | ফটো উপলব্ধ | 636 | SCG3530425 | ফটো উপলব্ধ |
| নাম : নির্মল দাস পিতার নাম: বলহরি দাস বাড়ির নং : D/111 বয়স : 45 লিঙ্গ : পুরুষ | | | নাম : মালা দাস স্বামীর নাম: নির্মল দাস বাড়ির নং : ডি/111 বয়স : 42 লিঙ্গ : মহিলা | | | নাম : অনামিকা দাস পিতার নাম: শঙ্কর দাস বাড়ির নং : ডি/111 বয়স : 22 লিঙ্গ : মহিলা | | |
| 637 | SCG1432905 | ফটো উপলব্ধ | 638 | SCG3198819 | ফটো উপলব্ধ | 639 | SCG3529567 | ফটো উপলব্ধ |
| নাম : নবনীতা সরদার স্বামীর নাম: অনুপম সরদার বাড়ির নং : D/111 বয়স : 40 লিঙ্গ : মহিলা | | | নাম : লক্ষ্মী দুবে স্বামীর নাম: নরেন্দ্র সরদার বাড়ির নং : D/112 বয়স : 56 লিঙ্গ : মহিলা | | | নাম : পূজা দুবে স্বামীর নাম: লক্ষ্মী দুবে বাড়ির নং : ডি/112 বয়স : 23 লিঙ্গ : মহিলা | | |
| 640 | SCG3583069 | ফটো উপলব্ধ | 641 | SCG3588498 | ফটো উপলব্ধ | 642 | SCG3586831 | ফটো উপলব্ধ |
| নাম : মহাদেব মুন্ডা অন্যান্য: রিনা সরদার বাড়ির নং : ডি/112 বয়স : 29 লিঙ্গ : পুরুষ | | | নাম : দুঃখীরাম সরদার পিতার নাম: পুলিন সরদার বাড়ির নং : D/112 বয়স : 66 লিঙ্গ : পুরুষ | | | নাম : সুখীরাম সরদার পিতার নাম: পুলিন সরদার বাড়ির নং : D/112 বয়স : 61 লিঙ্গ : পুরুষ | | |
| 643 | WB/18/108/441521 | ফটো উপলব্ধ | 644 | SCG3588480 | ফটো উপলব্ধ | 645 | LMW1927441 | ফটো উপলব্ধ |
| নাম : ছায়া সরদার স্বামীর নাম: সুখীরাম সরদার বাড়ির নং : D/112 বয়স : 56 লিঙ্গ : মহিলা | | | নাম : সর্বিতা সরদার স্বামীর নাম: দুঃখীরাম সরদার বাড়ির নং : D/112 বয়স : 54 লিঙ্গ : মহিলা | | | নাম : বর্না সরদার স্বামীর নাম: সুখীরাম সরদার বাড়ির নং : D/112 বয়স : 50 লিঙ্গ : মহিলা | | |
| 646 | SCG1432855 | ফটো উপলব্ধ | 647 | SCG1432863 | ফটো উপলব্ধ | 648 | SCG1655646 | ফটো উপলব্ধ |
| নাম : সুজাতা সরদার পিতার নাম: মধু সরদার বাড়ির নং : সি/22/1 বয়স : 37 লিঙ্গ : মহিলা | | | নাম : সুরজীৎ সরদার পিতার নাম: মধু সরদার বাড়ির নং : D/112 বয়স : 36 লিঙ্গ : পুরুষ | | | নাম : প্রতিমা সরদার পিতার নাম: সুখী রাম সরদার বাড়ির নং : D/112 বয়স : 36 লিঙ্গ : মহিলা | | |
| 649 | SCG2688760 | ফটো উপলব্ধ | 650 | SCG2688778 | ফটো উপলব্ধ | 651 | SCG2325561 | ফটো উপলব্ধ |
| নাম : বেবী সরদার পিতার নাম: সুখীরাম সরদার বাড়ির নং : D/112 বয়স : 32 লিঙ্গ : মহিলা | | | নাম : রিনা সরদার পিতার নাম: সুখীরাম সরদার বাড়ির নং : D/112 বয়স : 30 লিঙ্গ : মহিলা | | | নাম : বিজয় সরকার পিতার নাম: সুখীরাম সরদার বাড়ির নং : D/112 বয়স : 33 লিঙ্গ : পুরুষ | | |
| 652 | SCG3275534 | ফটো উপলব্ধ | 653 | SCG2853760 | ফটো উপলব্ধ | 654 | SCG1656149 | ফটো উপলব্ধ |
| নাম : সুব্রত দেবনাথ পিতার নাম: সঞ্জু দেবনাথ বাড়ির নং : ডি-113 বয়স : 25 লিঙ্গ : পুরুষ | | | নাম : সুমিত্রা বৈদ্য স্বামীর নাম: সুকুমার বৈদ্য বাড়ির নং : d/113 বয়স : 38 লিঙ্গ : মহিলা | | | নাম : রীনা দেবনাথ স্বামীর নাম: সঞ্জু দেবনাথ বাড়ির নং : D/113 বয়স : 49 লিঙ্গ : মহিলা | | |
| 655 | SCG3562519 | ফটো উপলব্ধ | 656 | LMW3865888 | ফটো উপলব্ধ | 657 | WB/18/108/441414 | ফটো উপলব্ধ |
| নাম : সুপ্রিয় দেবনাথ পিতার নাম: সঞ্জু দেবনাথ বাড়ির নং : ডি/113 বয়স : 23 লিঙ্গ : পুরুষ | | | নাম : মমতা রানী মণ্ডল পিতার নাম: তপন কুমার মণ্ডল বাড়ির নং : D/113 বয়স : 42 লিঙ্গ : মহিলা | | | নাম : ব্রজেশ্বর মন্ডল পিতার নাম: রাখাল মন্ডল বাড়ির নং : D/113 বয়স : 65 লিঙ্গ : পুরুষ | | |
| 658 | LMW3865391 | ফটো উপলব্ধ | 659 | WB/18/108/441372 | ফটো উপলব্ধ | 660 | LMW1915727 | ফটো উপলব্ধ |
| নাম : তপন মন্ডল পিতার নাম: রাখাল মন্ডল বাড়ির নং : D/113 বয়স : 53 লিঙ্গ : পুরুষ | | | নাম : অনিতা বৈদ্য স্বামীর নাম: ভোলা বৈদ্য বাড়ির নং : d/113a বয়স : 76 লিঙ্গ : মহিলা | | | নাম : ভোলা বৈদ্য পিতার নাম: হরেকৃষ্ণ বৈদ্য বাড়ির নং : D/113A বয়স : 74 লিঙ্গ : পুরুষ | | |

বিধানসভা নির্বাচনক্ষেত্রের নং, নাম : 150-যাদবপুর
ভাগ নং, নাম : 1-ক্যালকাটা গ্রীনস আবাসন সমূহ

| | | | | | | | | | | | |
|-----|------------------|------------|---|-----|------------------|------------|---|-----|------------------|------------|---|
| 661 | SCG1874593 | ফটো উপলব্ধ | নাম : সুকুমার বৈদ্য পিতার নাম: ভোলা বৈদ্য বাড়ির নং : D/113A বয়স : 44 লিঙ্গ : পুরুষ | 662 | SCG2853836 | ফটো উপলব্ধ | নাম : শিখা বৈদ্য স্বামীর নাম: সুশান্ত বৈদ্য বাড়ির নং : d/113a বয়স : 35 লিঙ্গ : মহিলা | 663 | SCG1874601 | ফটো উপলব্ধ | নাম : সুশান্ত বৈদ্য পিতার নাম: ভোলা বৈদ্য বাড়ির নং : D/113/A বয়স : 42 লিঙ্গ : পুরুষ |
| 664 | SCG3275955 | ফটো উপলব্ধ | নাম : বিশুজিৎ বৈদ্য পিতার নাম: সুকুমার বৈদ্য বাড়ির নং : ডি/113/এ বয়স : 24 লিঙ্গ : পুরুষ | 665 | LMW4614996 | ফটো উপলব্ধ | নাম : নিতাই দাস পিতার নাম: যতীন দাস বাড়ির নং : D/114 বয়স : 50 লিঙ্গ : পুরুষ | 666 | SCG0533745 | ফটো উপলব্ধ | নাম : আরতী দাস স্বামীর নাম: নিতাই দাস বাড়ির নং : D/114 বয়স : 45 লিঙ্গ : মহিলা |
| 667 | LMW3282498 | ফটো উপলব্ধ | নাম : ছবি নস্কর স্বামীর নাম: বুদ্ধদেব নস্কর বাড়ির নং : D/115 বয়স : 42 লিঙ্গ : মহিলা | 668 | LMW0797530 | ফটো উপলব্ধ | নাম : নমিতা প্রমাণিক স্বামীর নাম: রতন প্রমাণিক বাড়ির নং : D/115 বয়স : 61 লিঙ্গ : মহিলা | 669 | WB/18/108/441157 | ফটো উপলব্ধ | নাম : রাখা রায় স্বামীর নাম: তারক রায় বাড়ির নং : D/115 বয়স : 54 লিঙ্গ : মহিলা |
| 670 | SCG3276151 | ফটো উপলব্ধ | নাম : প্রিয়া পাইক পিতার নাম: গৌর পাইক বাড়ির নং : ডি-116 বয়স : 25 লিঙ্গ : মহিলা | 671 | SCG3410933 | ফটো উপলব্ধ | নাম : শেফালী পাইক পিতার নাম: গৌর পাইক বাড়ির নং : ডি-116 বয়স : 23 লিঙ্গ : মহিলা | 672 | LMW3866316 | ফটো উপলব্ধ | নাম : তপন পাইক পিতার নাম: গৌর পাইক বাড়ির নং : D/116 বয়স : 51 লিঙ্গ : পুরুষ |
| 673 | LMW3866332 | ফটো উপলব্ধ | নাম : বিশ্বনাথ পাইক পিতার নাম: গৌর পাইক বাড়ির নং : D/116 বয়স : 46 লিঙ্গ : পুরুষ | 674 | SCG2382083 | ফটো উপলব্ধ | নাম : রাজেশ্বরী পাইক স্বামীর নাম: তপন পাইক বাড়ির নং : D/116 বয়স : 45 লিঙ্গ : মহিলা | 675 | LMW3866324 | ফটো উপলব্ধ | নাম : মঙ্গল পাইক পিতার নাম: গৌর পাইক বাড়ির নং : D/116 বয়স : 43 লিঙ্গ : পুরুষ |
| 676 | SCG3605441 | ফটো উপলব্ধ | নাম : রণজীৎ হালদার পিতার নাম: রবি হালদার বাড়ির নং : দ/117 বয়স : 26 লিঙ্গ : পুরুষ | 677 | SCG3272424 | ফটো উপলব্ধ | নাম : বিকাশ পুরকাইত পিতার নাম: নীলরতন পুরকাইত বাড়ির নং : ডি/117 বয়স : 26 লিঙ্গ : পুরুষ | 678 | SCG3318904 | ফটো উপলব্ধ | নাম : মাত্ত পুরকাইত স্বামীর নাম: শ্যামল পুরকাইত বাড়ির নং : ডি/117 বয়স : 48 লিঙ্গ : মহিলা |
| 679 | WB/18/108/441077 | ফটো উপলব্ধ | নাম : পৌরী পুরকাইত স্বামীর নাম: পরেশ পুরকাইত বাড়ির নং : D/117 বয়স : 71 লিঙ্গ : মহিলা | 680 | WB/18/108/441821 | ফটো উপলব্ধ | নাম : শ্যামল পুরকাইত পিতার নাম: পরেশ পুরকাইত বাড়ির নং : D/117 বয়স : 53 লিঙ্গ : পুরুষ | 681 | LMW1926559 | ফটো উপলব্ধ | নাম : নীলরতন পুরকাইত পিতার নাম: পরেশ পুরকাইত বাড়ির নং : D/117 বয়স : 47 লিঙ্গ : পুরুষ |
| 682 | LMW1915743 | ফটো উপলব্ধ | নাম : দুলাল দাস পিতার নাম: উপেন্দ্র দাস বাড়ির নং : D/118 বয়স : 61 লিঙ্গ : পুরুষ | 683 | WB/18/108/441095 | ফটো উপলব্ধ | নাম : মীরা দাস স্বামীর নাম: দুলাল দাস বাড়ির নং : D/118 বয়স : 56 লিঙ্গ : মহিলা | 684 | SCG2491991 | ফটো উপলব্ধ | নাম : সোমনাথ দাস পিতার নাম: দুলাল দাস বাড়ির নং : D/118 বয়স : 33 লিঙ্গ : পুরুষ |
| 685 | WB/18/108/441263 | ফটো উপলব্ধ | নাম : গায়ত্রী পোদ্দার স্বামীর নাম: প্রফুল্ল পোদ্দার বাড়ির নং : D/119 বয়স : 82 লিঙ্গ : মহিলা | 686 | WB/18/108/441845 | ফটো উপলব্ধ | নাম : তপন পোদ্দার পিতার নাম: প্রফুল্ল পোদ্দার বাড়ির নং : D/119 বয়স : 61 লিঙ্গ : পুরুষ | 687 | SCG3482361 | ফটো উপলব্ধ | নাম : কৌশল্যা পোদ্দার স্বামীর নাম: স্বপন পোদ্দার বাড়ির নং : D/119 বয়স : 56 লিঙ্গ : মহিলা |
| 688 | LMW1927490 | ফটো উপলব্ধ | নাম : পুষ্প পোদ্দার স্বামীর নাম: তপন পোদ্দার বাড়ির নং : D/119 বয়স : 54 লিঙ্গ : মহিলা | 689 | LMW3865870 | ফটো উপলব্ধ | নাম : অরুণ পোদ্দার পিতার নাম: স্বপন পোদ্দার বাড়ির নং : D/119 বয়স : 40 লিঙ্গ : পুরুষ | 690 | LMW3865920 | ফটো উপলব্ধ | নাম : পিণ্ডু পোদ্দার পিতার নাম: তপন পোদ্দার বাড়ির নং : ডি/119 বয়স : 40 লিঙ্গ : পুরুষ |

বিধানসভা নির্বাচনক্ষেত্রের নং, নাম : 150-যাদবপুর
ভাগ নং, নাম : 1-ক্যালকাটা গ্রীনস আবাসন সমূহ

| | | | | | | | | | | | |
|-----|------------------|---|------------|-----|------------------|--|------------|-----|------------------|---|------------|
| 691 | LMW4872198 | নাম : তাপসী পোদ্দার পিতার নাম: তপন পোদ্দার বাড়ির নং : D/119 বয়স : 38 লিঙ্গ : মহিলা | ফটো উপলব্ধ | 692 | SCG2986172 | নাম : রীনা পোদ্দার স্বামীর নাম: পিন্টু পোদ্দার বাড়ির নং : D/119 বয়স : 36 লিঙ্গ : মহিলা | ফটো উপলব্ধ | 693 | SCG2325546 | নাম : সিন্টু পোদ্দার পিতার নাম: তপন পোদ্দার বাড়ির নং : D/119 বয়স : 31 লিঙ্গ : পুরুষ | ফটো উপলব্ধ |
| 694 | SCG2853547 | নাম : শঙ্কর মন্ডল পিতার নাম: কালিপদ মন্ডল বাড়ির নং : D-120 বয়স : 66 লিঙ্গ : পুরুষ | ফটো উপলব্ধ | 695 | LMW4240347 | নাম : মনেজ মণ্ডল পিতার নাম: শংকর মণ্ডল বাড়ির নং : D/120 বয়স : 39 লিঙ্গ : পুরুষ | ফটো উপলব্ধ | 696 | WB/18/108/441493 | নাম : গোপাল মন্ডল পিতার নাম: কালিপদ মন্ডল বাড়ির নং : D/120 বয়স : 63 লিঙ্গ : পুরুষ | ফটো উপলব্ধ |
| 697 | WB/18/108/441640 | নাম : কমলা মন্ডল স্বামীর নাম: শংকর মন্ডল বাড়ির নং : D/120 বয়স : 58 লিঙ্গ : মহিলা | ফটো উপলব্ধ | 698 | SCG3028529 | নাম : নিয়তি মণ্ডল স্বামীর নাম: গোপাল মণ্ডল বাড়ির নং : D/120 বয়স : 51 লিঙ্গ : মহিলা | ফটো উপলব্ধ | 699 | SCG3480852 | নাম : বিপেন রুদ্র পিতার নাম: রামপদ রুদ্র বাড়ির নং : ডী/121 বয়স : 50 লিঙ্গ : পুরুষ | ফটো উপলব্ধ |
| 700 | SCG3480423 | নাম : পূর্ণিমা রুদ্র স্বামীর নাম: বিপিন রুদ্র বাড়ির নং : ডী/121 বয়স : 44 লিঙ্গ : মহিলা | ফটো উপলব্ধ | 701 | SCG3480464 | নাম : পাপন রুদ্র পিতার নাম: বিপিন রুদ্র বাড়ির নং : ডী/121 বয়স : 30 লিঙ্গ : পুরুষ | ফটো উপলব্ধ | 702 | SCG0534065 | নাম : অচিন্ত্য দাস মায়ের নাম: সুমিত্রা দাস বাড়ির নং : D/121A বয়স : 37 লিঙ্গ : পুরুষ | ফটো উপলব্ধ |
| 703 | SCG1655679 | নাম : সুশান্ত দাস পিতার নাম: সুমিত্রা দাস বাড়ির নং : D/121A বয়স : 34 লিঙ্গ : পুরুষ | ফটো উপলব্ধ | 704 | SCG2491942 | নাম : সুস্মিতা দাস স্বামীর নাম: অচিন্ত্য দাস বাড়ির নং : D/121A বয়স : 34 লিঙ্গ : মহিলা | ফটো উপলব্ধ | 705 | SCG3026655 | নাম : দুরন্ত দাস পিতার নাম: সুধীর দাস বাড়ির নং : D/121A বয়স : 27 লিঙ্গ : পুরুষ | ফটো উপলব্ধ |
| 706 | SCG3210879 | নাম : টুম্পা দাস স্বামীর নাম: দুরন্ত দাস বাড়ির নং : ডী/121এ বয়স : 27 লিঙ্গ : মহিলা | ফটো উপলব্ধ | 707 | SCG3032638 | নাম : সুমন হেলা পিতার নাম: মহেশ হেলা বাড়ির নং : D-122 বয়স : 33 লিঙ্গ : পুরুষ | ফটো উপলব্ধ | 708 | WB/18/108/441633 | নাম : তপন দাস পিতার নাম: গুরুপদ দাস বাড়ির নং : D/122 বয়স : 56 লিঙ্গ : পুরুষ | ফটো উপলব্ধ |
| 709 | LMW1929140 | নাম : স্বপন দাস পিতার নাম: গুরুপদ দাস বাড়ির নং : D/122 বয়স : 46 লিঙ্গ : পুরুষ | ফটো উপলব্ধ | 710 | SCG3319043 | নাম : মৌসুমী দাস স্বামীর নাম: স্বপন দাস বাড়ির নং : ডী/122 বয়স : 29 লিঙ্গ : মহিলা | ফটো উপলব্ধ | 711 | SCG3319217 | নাম : অতসী দাস পিতার নাম: তপন দাস বাড়ির নং : ডী/122 বয়স : 26 লিঙ্গ : মহিলা | ফটো উপলব্ধ |
| 712 | SCG2928588 | নাম : সন্ধ্যা দাস পিতার নাম: শচীন দাস বাড়ির নং : D-123 বয়স : 75 লিঙ্গ : মহিলা | ফটো উপলব্ধ | 713 | SCG2325512 | নাম : রাজু দাস পিতার নাম: গিরিধারী দাস বাড়ির নং : D-123 বয়স : 32 লিঙ্গ : পুরুষ | ফটো উপলব্ধ | 714 | SCG2688794 | নাম : রাকেশ দাস পিতার নাম: রামপ্রসাদ দাস বাড়ির নং : D-123 বয়স : 29 লিঙ্গ : পুরুষ | ফটো উপলব্ধ |
| 715 | WB/18/108/441814 | নাম : গিরিধারী দাস পিতার নাম: শচীন দাস বাড়ির নং : D/123 বয়স : 61 লিঙ্গ : পুরুষ | ফটো উপলব্ধ | 716 | WB/18/108/441813 | নাম : সুমিত্রা দাস স্বামীর নাম: গিরিধারী দাস বাড়ির নং : D/123 বয়স : 56 লিঙ্গ : মহিলা | ফটো উপলব্ধ | 717 | WB/18/108/441797 | নাম : রামপ্রসাদ দাস পিতার নাম: শচীন দাস বাড়ির নং : D/123 বয়স : 52 লিঙ্গ : পুরুষ | ফটো উপলব্ধ |
| 718 | SCG3028891 | নাম : রাহুল দাস পিতার নাম: রা প্রসাদ দাস বাড়ির নং : D/123 বয়স : 27 লিঙ্গ : পুরুষ | ফটো উপলব্ধ | 719 | SCG1432962 | নাম : দুর্গা রানী কর্মকার স্বামীর নাম: হারাধন কর্মকার বাড়ির নং : D/123 বয়স : 58 লিঙ্গ : মহিলা | ফটো উপলব্ধ | 720 | SCG3319688 | নাম : শ্রাবন্তী দাস স্বামীর নাম: সুব্রত দাস বাড়ির নং : ডী-124 বয়স : 27 লিঙ্গ : মহিলা | ফটো উপলব্ধ |

বিধানসভা নির্বাচনক্ষেত্রের নং, নাম : 150-যাদবপুর
ভাগ নং, নাম : 1-ক্যালকাটা গ্রীনস আবাসন সমূহ

| | | | | | | | | |
|--|------------|------------|---|------------------|------------|---|------------------|------------|
| 721 | LMW1927532 | ফটো উপলব্ধ | 722 | SCG3700358 | ফটো উপলব্ধ | 723 | LMW1930585 | ফটো উপলব্ধ |
| নাম : সত্যরঞ্জন দাস পিতার নাম: জীবন দাস বাড়ির নং : D/124 বয়স : 66 লিঙ্গ : পুরুষ | | | নাম : সাধনা দাস স্বামীর নাম: সত্যরঞ্জন দাস বাড়ির নং : ঘর নম্বর-দি/124 বয়স : 59 লিঙ্গ : মহিলা | | | নাম : গোবিন্দ দাস পিতার নাম: ভব রঞ্জন দাস বাড়ির নং : ডি/124 বয়স : 45 লিঙ্গ : পুরুষ | | |
| 724 | SCG2853786 | ফটো উপলব্ধ | 725 | WB/18/108/441511 | ফটো উপলব্ধ | 726 | WB/18/108/441085 | ফটো উপলব্ধ |
| নাম : সুব্রত দাস পিতার নাম: সত্যরঞ্জন দাস বাড়ির নং : D/124 বয়স : 39 লিঙ্গ : পুরুষ | | | নাম : ভবরঞ্জন দাস পিতার নাম: জীবন দাস বাড়ির নং : D/124A বয়স : 76 লিঙ্গ : পুরুষ | | | নাম : মঞ্জু দাস স্বামীর নাম: ভবরঞ্জন দাস বাড়ির নং : D/124A বয়স : 63 লিঙ্গ : মহিলা | | |
| 727 | LMW1928977 | ফটো উপলব্ধ | 728 | WB/18/108/441087 | ফটো উপলব্ধ | 729 | LMW2113678 | ফটো উপলব্ধ |
| নাম : উত্তম দাস পিতার নাম: ভবরঞ্জন দাস বাড়ির নং : D/124A বয়স : 50 লিঙ্গ : পুরুষ | | | নাম : গৌতম দাস পিতার নাম: ভবরঞ্জন দাস বাড়ির নং : D/124A বয়স : 50 লিঙ্গ : পুরুষ | | | নাম : সুমিতা দাস স্বামীর নাম: গৌতম দাস বাড়ির নং : D/124A বয়স : 46 লিঙ্গ : মহিলা | | |
| 730 | KNH6634331 | ফটো উপলব্ধ | 731 | LLH5235064 | ফটো উপলব্ধ | 732 | SCG3529880 | ফটো উপলব্ধ |
| নাম : টুসী দাস স্বামীর নাম: উত্তম দাস বাড়ির নং : D/124A বয়স : 45 লিঙ্গ : মহিলা | | | নাম : রীতা দাস স্বামীর নাম: গোবিন্দ দাস বাড়ির নং : D/124A বয়স : 36 লিঙ্গ : মহিলা | | | নাম : আয়ুশী দাস পিতার নাম: উত্তম দাস বাড়ির নং : ডি/124এ বয়স : 22 লিঙ্গ : মহিলা | | |
| 733 | SCG3430790 | ফটো উপলব্ধ | 734 | LMW4240289 | ফটো উপলব্ধ | 735 | SCG1656180 | ফটো উপলব্ধ |
| নাম : গোপাল চন্দ্র দাস পিতার নাম: মনোরঞ্জন দাস বাড়ির নং : ডি 125 বয়স : 54 লিঙ্গ : পুরুষ | | | নাম : মধুমিতা দাস স্বামীর নাম: সুশান্ত কুমার দাস বাড়ির নং : D-125 বয়স : 45 লিঙ্গ : মহিলা | | | নাম : বিশ্বনাথ দাস পিতার নাম: মধুসুধন দাস বাড়ির নং : D-125 বয়স : 43 লিঙ্গ : পুরুষ | | |
| # 736 | SCG3030061 | ফটো উপলব্ধ | 737 | WB/18/108/441570 | ফটো উপলব্ধ | 738 | WB/18/108/441648 | ফটো উপলব্ধ |
| নাম : সুভাসিনী দাস পিতার নাম: গোপাল চন্দ্র দাস বাড়ির নং : দি/125 বয়স : 26 লিঙ্গ : মহিলা | | | নাম : অনাথ বন্ধু বিশ্বাস পিতার নাম: রাখাল বিশ্বাস বাড়ির নং : D/125 বয়স : 72 লিঙ্গ : পুরুষ | | | নাম : অনিভা রানী দাস স্বামীর নাম: মনোরঞ্জন দাস বাড়ির নং : D/125 বয়স : 76 লিঙ্গ : মহিলা | | |
| 739 | LMW1927896 | ফটো উপলব্ধ | 740 | LMW1916691 | ফটো উপলব্ধ | 741 | LMW1927763 | ফটো উপলব্ধ |
| নাম : অমিতা দাস স্বামীর নাম: গোপালচন্দ্র দাস বাড়ির নং : D/125 বয়স : 50 লিঙ্গ : মহিলা | | | নাম : সুশান্তকুমার দাস পিতার নাম: মনোরঞ্জন দাস বাড়ির নং : D/125 বয়স : 49 লিঙ্গ : পুরুষ | | | নাম : প্রশান্ত কুমার দাস পিতার নাম: মনোরঞ্জন দাস বাড়ির নং : D/125 বয়স : 47 লিঙ্গ : পুরুষ | | |
| 742 | LMW4240297 | ফটো উপলব্ধ | 743 | WB/18/108/441647 | ফটো উপলব্ধ | 744 | LMW3282563 | ফটো উপলব্ধ |
| নাম : শুভা দাস স্বামীর নাম: প্রশান্ত কুমার দাস বাড়ির নং : D/125 বয়স : 47 লিঙ্গ : মহিলা | | | নাম : নিলীমা বিশ্বাস স্বামীর নাম: অনাথ বিশ্বাস বাড়ির নং : D-125A বয়স : 62 লিঙ্গ : মহিলা | | | নাম : টীপু শিকারী স্বামীর নাম: সরল শিকারী বাড়ির নং : D/126 বয়স : 46 লিঙ্গ : মহিলা | | |
| 745 | SCG1655695 | ফটো উপলব্ধ | 746 | WB/18/108/441734 | ফটো উপলব্ধ | 747 | SCG3319274 | ফটো উপলব্ধ |
| নাম : মনোরঞ্জন সরদার পিতার নাম: স্বপন সরদার বাড়ির নং : D/128 বয়স : 35 লিঙ্গ : পুরুষ | | | নাম : কাজল দে পিতার নাম: ভোলা দে বাড়ির নং : D/130 বয়স : 49 লিঙ্গ : পুরুষ | | | নাম : সুভনকার দে পিতার নাম: কাজল দে বাড়ির নং : ডি/130 বয়স : 24 লিঙ্গ : পুরুষ | | |
| 748 | SCG1655729 | ফটো উপলব্ধ | 749 | SCG1655703 | ফটো উপলব্ধ | 750 | SCG1656206 | ফটো উপলব্ধ |
| নাম : শীলা মাঝি স্বামীর নাম: তপন মাঝি বাড়ির নং : D/131 বয়স : 43 লিঙ্গ : মহিলা | | | নাম : সুব্রত মন্ডল পিতার নাম: দিবাকর মন্ডল বাড়ির নং : D/131 বয়স : 37 লিঙ্গ : পুরুষ | | | নাম : তন্ময় ধর পিতার নাম: রতন ধর বাড়ির নং : D-132 বয়স : 35 লিঙ্গ : পুরুষ | | |

বিধানসভা নির্বাচনক্ষেত্রের নং, নাম : 150-যাদবপুর
ভাগ নং, নাম : 1-ক্যালকাটা গ্রীনস আবাসন সমূহ

| | | | | | |
|--|--------------------------|---|--------------------------|--|--------------------------|
| 751 নাম : অর্পনা হালদার স্বামীর নাম: রতন হালদার বাড়ির নং : D-133 বয়স : 36 লিঙ্গ : মহিলা | SCG1656214 ফটো উপলব্ধ | 752 নাম : আশা হালদার স্বামীর নাম: নবীন বা বাড়ির নং : D/133 বয়স : 35 লিঙ্গ : মহিলা | SCG1655745 ফটো উপলব্ধ | 753 নাম : নবীন বা পিতার নাম: সুশীল বা বাড়ির নং : ডি/133 বয়স : 43 লিঙ্গ : পুরুষ | SCG3272465 ফটো উপলব্ধ |
| 754 নাম : তপন হালদার পিতার নাম: গুণধর হালদার বাড়ির নং : D/134 বয়স : 43 লিঙ্গ : পুরুষ | LMW3282639 ফটো উপলব্ধ | 755 নাম : সন্ধ্যা হালদার স্বামীর নাম: সুদর্শন হালদার বাড়ির নং : D/134 বয়স : 42 লিঙ্গ : মহিলা | LMW3282621 ফটো উপলব্ধ | 756 নাম : উত্তম হালদার পিতার নাম: মুহুরী হালদার বাড়ির নং : D/134A বয়স : 43 লিঙ্গ : পুরুষ | LMW3282647 ফটো উপলব্ধ |
| 757 নাম : মহাদেব নস্কর পিতার নাম: মৌলে নস্কর বাড়ির নং : D/136 বয়স : 42 লিঙ্গ : পুরুষ | LMW3282696 ফটো উপলব্ধ | 758 নাম : প্রশান্ত মাঝি পিতার নাম: দীন মাঝি বাড়ির নং : D/137 বয়স : 50 লিঙ্গ : পুরুষ | LMW3282704 ফটো উপলব্ধ | 759 নাম : রবিজিৎ সরদার পিতার নাম: রাম সরদার বাড়ির নং : D/138 বয়স : 34 লিঙ্গ : পুরুষ | SCG1655752 ফটো উপলব্ধ |
| 760 নাম : পুষ্প দে স্বামীর নাম: কাজল দে বাড়ির নং : D-139 বয়স : 46 লিঙ্গ : মহিলা | LMW3282761 ফটো উপলব্ধ | 761 নাম : আরতী শিকারী স্বামীর নাম: উত্তম শিকারী বাড়ির নং : D/140 বয়স : 44 লিঙ্গ : মহিলা | LMW3282803 ফটো উপলব্ধ | 762 নাম : অক্ষয়নাথ দাস পিতার নাম: বাপ্পা দাস বাড়ির নং : ডি-141 বয়স : 25 লিঙ্গ : পুরুষ | SCG3275500 ফটো উপলব্ধ |
| 763 নাম : প্রিয়ান্বিতা দাস পিতার নাম: বাপ্পা দাস বাড়ির নং : ডি-141 বয়স : 24 লিঙ্গ : মহিলা | SCG3275401 ফটো উপলব্ধ | 764 নাম : বাপ্পা দাস পিতার নাম: গোপীনাথ দাস বাড়ির নং : ডি/141 বয়স : 52 লিঙ্গ : পুরুষ | SCG3268844 ফটো উপলব্ধ | 765 নাম : নমিতা দাস স্বামীর নাম: বাপ্পা দাস বাড়ির নং : D/141 বয়স : 45 লিঙ্গ : মহিলা | LMW3282878 ফটো উপলব্ধ |
| 766 নাম : তারক শিকারী পিতার নাম: রবি শিকারী বাড়ির নং : D/141 বয়স : 40 লিঙ্গ : মহিলা | SCG1655786 ফটো উপলব্ধ | 767 নাম : উত্তম শিকারী পিতার নাম: রবি শিকারী বাড়ির নং : D/141 বয়স : 46 লিঙ্গ : পুরুষ | LMW3282795 ফটো উপলব্ধ | 768 নাম : কার্তিক শিকারী পিতার নাম: সুবর্ণ শিকারী বাড়ির নং : ডি/141 বয়স : 36 লিঙ্গ : পুরুষ | SCG3395639 ফটো উপলব্ধ |
| 769 নাম : সোমা শিকারী স্বামীর নাম: কার্তিক শিকারী বাড়ির নং : ডি/141 বয়স : 34 লিঙ্গ : মহিলা | SCG3395605 ফটো উপলব্ধ | 770 নাম : ভোলা শিকারী পিতার নাম: সুবর্ণ শিকারী বাড়ির নং : ডি/141 বয়স : 33 লিঙ্গ : পুরুষ | SCG3460490 ফটো উপলব্ধ | 771 নাম : সবিতা শিকারী পিতার নাম: সুবর্ণ মন্ডল বাড়ির নং : ডি/141 বয়স : 31 লিঙ্গ : মহিলা | SCG3395712 ফটো উপলব্ধ |
| 772 নাম : সুভাষ শিকারী পিতার নাম: উত্তম শিকারী বাড়ির নং : D/141 বয়স : 26 লিঙ্গ : পুরুষ | SCG3031549 ফটো উপলব্ধ | 773 নাম : শম্ভু দাস পিতার নাম: মদন দাস বাড়ির নং : ডি/141এ বয়স : 44 লিঙ্গ : পুরুষ | SCG2978831 ফটো উপলব্ধ | 774 নাম : টুম্পা দাস স্বামীর নাম: শম্ভু দাস বাড়ির নং : ডি/141এ বয়স : 40 লিঙ্গ : মহিলা | SCG2978823 ফটো উপলব্ধ |
| 775 নাম : অরবিন্দ ঘরামী পিতার নাম: শঙ্কর ঘরামী বাড়ির নং : D/141A বয়স : 45 লিঙ্গ : পুরুষ | SCG2978013 ফটো উপলব্ধ | 776 নাম : মধু ঘরামী স্বামীর নাম: অরবিন্দ ঘরামী বাড়ির নং : D/141A বয়স : 44 লিঙ্গ : মহিলা | SCG2978005 ফটো উপলব্ধ | 777 নাম : জবা সর্দার পিতার নাম: প্রদীপ সর্দার বাড়ির নং : D/141A বয়স : 34 লিঙ্গ : মহিলা | SCG1655778 ফটো উপলব্ধ |
| 778 নাম : ভরত সর্দার পিতার নাম: প্রদীপ সর্দার বাড়ির নং : D/141A বয়স : 30 লিঙ্গ : পুরুষ | SCG2688737 ফটো উপলব্ধ | 779 নাম : সুকুমার প্রামাণিক পিতার নাম: নিরঞ্জন প্রামাণিক বাড়ির নং : ডি/141/এ বয়স : 43 লিঙ্গ : পুরুষ | SCG3562576 ফটো উপলব্ধ | 780 নাম : তাপসী সরদার স্বামীর নাম: ভরত সরদার বাড়ির নং : ডি/141/এ বয়স : 26 লিঙ্গ : মহিলা | SCG3562774 ফটো উপলব্ধ |

বিধানসভা নির্বাচনক্ষেত্রের নং, নাম : 150-যাদবপুর
ভাগ নং, নাম : 1-ক্যালকাটা গ্রীনস আবাসন সমূহ

| | | | | | |
|--|------------------|---|------------|---|------------------|
| 781 | SCG3319027 | 782 | SCG1655828 | 783 | SCG1655794 |
| নাম : অঞ্জলি সরকার স্বামীর নাম: নীরা সরকার বাড়ির নং : ডি/141/এ বয়স : 60 লিঙ্গ : মহিলা | ফটো উপলব্ধ | নাম : পৌরী লাল স্বামীর নাম: অমর লাল বাড়ির নং : দ/141/বি বয়স : 37 লিঙ্গ : মহিলা | ফটো উপলব্ধ | নাম : অনন্য সাহা স্বামীর নাম: পলশ সাহা বাড়ির নং : D/142 বয়স : 38 লিঙ্গ : মহিলা | ফটো উপলব্ধ |
| 784 | WB/18/108/441065 | 785 | LJF2433845 | 786 | SCG1655893 |
| নাম : নির্মলকুমার ভট্টাচার্য্য পিতার নাম: সুধীরচন্দ্র ভট্টাচার্য্য বাড়ির নং : D-142A বয়স : 77 লিঙ্গ : পুরুষ | ফটো উপলব্ধ | নাম : মৌসুমী বর্মন পিতার নাম: অনিল কুমার বর্মন বাড়ির নং : ডি/142/এ বয়স : 36 লিঙ্গ : মহিলা | ফটো উপলব্ধ | নাম : পিন্টু তাঁতি পিতার নাম: দুলাল তাঁতি বাড়ির নং : D/303 বয়স : 42 লিঙ্গ : পুরুষ | ফটো উপলব্ধ |
| 787 | SCG1660778 | 788 | LMW3281466 | 789 | SCG1654813 |
| নাম : অঞ্জলী মুখার্জী স্বামীর নাম: বিমল চন্দ্র মুখার্জী বাড়ির নং : D-301666 Chak G বয়স : 90 লিঙ্গ : মহিলা | ফটো উপলব্ধ | নাম : রাজকুমার তাঁতি পিতার নাম: গবীন্দ তাঁতি বাড়ির নং : D A17 বয়স : 44 লিঙ্গ : পুরুষ | ফটো উপলব্ধ | নাম : ডলি দাস স্বামীর নাম: প্রদীপ দাস বাড়ির নং : E 6/3 বয়স : 62 লিঙ্গ : মহিলা | ফটো উপলব্ধ |
| 790 | SCG3562477 | 791 | SCG3538501 | 792 | SCG2491702 |
| নাম : অনুপম সরদার পিতার নাম: নারায়ণ সরদার বাড়ির নং : ই/8 বয়স : 48 লিঙ্গ : পুরুষ | ফটো উপলব্ধ | নাম : জয়শ্রী হালদার স্বামীর নাম: অরবিন্দু হালদার বাড়ির নং : ই-17 বয়স : 25 লিঙ্গ : মহিলা | ফটো উপলব্ধ | নাম : বিপাশা গান্ধী স্বামীর নাম: অনিবার্ন গান্ধী বাড়ির নং : E-23 বয়স : 42 লিঙ্গ : মহিলা | ফটো উপলব্ধ |
| 793 | SCG3272234 | 794 | SCG2743169 | 795 | KTF2577849 |
| নাম : অনিবার্ন গান্ধী পিতার নাম: বিনয় কুমার গান্ধী বাড়ির নং : ই/23 বয়স : 41 লিঙ্গ : পুরুষ | ফটো উপলব্ধ | নাম : আদিত্য শংকর মুখার্জী পিতার নাম: মানিক লাল প্রামানিক বাড়ির নং : E-27 53 (1897) বয়স : 40 লিঙ্গ : পুরুষ | ফটো উপলব্ধ | নাম : দীপালি প্রামানিক স্বামীর নাম: মানিক লাল প্রামানিক বাড়ির নং : E-27 53 (1897) বয়স : 74 লিঙ্গ : মহিলা | ফটো উপলব্ধ |
| 796 | SCG2743201 | 797 | SCG2743193 | 798 | LLR2742773 |
| নাম : সূর্য শংকর মুখার্জী পিতার নাম: মানিক লাল প্রামানিক বাড়ির নং : E-27 53(1897) বয়স : 52 লিঙ্গ : পুরুষ | ফটো উপলব্ধ | নাম : শিব শংকর মুখার্জী পিতার নাম: মানিক লাল প্রামানিক বাড়ির নং : E-27 53(1897) বয়স : 51 লিঙ্গ : পুরুষ | ফটো উপলব্ধ | নাম : নীতা গুপ্তভায়া স্বামীর নাম: চন্ডিদাস গুপ্তভায়া বাড়ির নং : E-30 বয়স : 63 লিঙ্গ : মহিলা | ফটো উপলব্ধ |
| 799 | LMW3712833 | 800 | SCG3010964 | 801 | LMW2031185 |
| নাম : স্বাতী রায় স্বামীর নাম: অরুণ রায় বাড়ির নং : ই-32/1526 বয়স : 69 লিঙ্গ : মহিলা | ফটো উপলব্ধ | নাম : সৌপর্ন রায় পিতার নাম: অরুণ রায় বাড়ির নং : ই-32/1526 বয়স : 26 লিঙ্গ : পুরুষ | ফটো উপলব্ধ | নাম : প্রদীপ সাহা পিতার নাম: অরবিন্দু সাহা বাড়ির নং : E-41 বয়স : 48 লিঙ্গ : পুরুষ | ফটো উপলব্ধ |
| 802 | LMW2031193 | 803 | SCG3276169 | 804 | SCG3581154 |
| নাম : সুদীপ সাহা পিতার নাম: অরবিন্দু সাহা বাড়ির নং : E-41 বয়স : 45 লিঙ্গ : পুরুষ | ফটো উপলব্ধ | নাম : গোপা মন্ডল পিতার নাম: গৌরাজ মন্ডল বাড়ির নং : ই-48 বয়স : 24 লিঙ্গ : মহিলা | ফটো উপলব্ধ | নাম : সঞ্জীব সাহা অন্যান্য: সুবির সাহা বাড়ির নং : ফ ল-ডি/2, বয়স : 55 লিঙ্গ : পুরুষ | ফটো উপলব্ধ |
| 805 | SCG0136143 | 806 | JNK2072049 | 807 | SCG3628146 |
| নাম : শান্তনু দত্ত পিতার নাম: হরিনাথ দত্ত বাড়ির নং : ফ্ল্যাট 3/1/3,1030/2 বয়স : 56 লিঙ্গ : পুরুষ | ফটো উপলব্ধ | নাম : অনিন্দীতা স্বামীর নাম: কুলদীপ মুখার্জী বাড়ির নং : ফ্ল্যাট 4/15 বয়স : 42 লিঙ্গ : মহিলা | ফটো উপলব্ধ | নাম : অয়ন শিকদার পিতার নাম: অর্ঘ্য শিকদার বাড়ির নং : বৈতালিক এ/5/13 বয়স : 20 লিঙ্গ : পুরুষ | ফটো উপলব্ধ |
| 808 | SCG3631579 | 809 | SCG3156155 | 810 | WB/23/152/654492 |
| নাম : উপমা শিকদার স্বামীর নাম: অর্ঘ্য শিকদার বাড়ির নং : বৈতালিক এ 5/13 বয়স : 20 লিঙ্গ : মহিলা | ফটো উপলব্ধ | নাম : সাসরটী গংতাসিত স্বামীর নাম: অমীত্রনজান গংতাসিত বাড়ির নং : ফ্ল্যাট 5/8, হিগ-বী বয়স : 54 লিঙ্গ : মহিলা | ফটো উপলব্ধ | নাম : ইন্দ্রানী বর্দন স্বামীর নাম: ভবতোষ রঞ্জন বর্দন বাড়ির নং : Flat-6B1 বয়স : 72 লিঙ্গ : মহিলা | ফটো উপলব্ধ |

বিধানসভা নির্বাচনক্ষেত্রের নং, নাম : 150-যাদবপুর
ভাগ নং, নাম : 1-ক্যালকাটা গ্রীনস আবাসন সমূহ

| | | | | | | | | |
|---|------------|------------|--|------------|------------|---|------------|------------|
| 811 | SCG3214095 | ফটো উপলব্ধ | 812 | SCG3228632 | ফটো উপলব্ধ | 813 | LMW4124111 | ফটো উপলব্ধ |
| নাম : অলোক কুমার ঘোষ পিতার নাম: শক্তিপদ ঘোষ বাড়ির নং : ফ্ল্যাট-এ-1/6/24 বয়স : 67 লিঙ্গ : পুরুষ | | | নাম : অঞ্জনা ঘোষ স্বামীর নাম: অলোক কুমার ঘোষ বাড়ির নং : ফ্ল্যাট-এ-1/6/24 বয়স : 60 লিঙ্গ : মহিলা | | | নাম : জয়িতা মজুমদার পিতার নাম: গোবিন্দ প্রসাদ মজুমদার বাড়ির নং : ফ্ল্যাট-এ-1/12 বয়স : 39 লিঙ্গ : মহিলা | | |
| 814 | DVM2654838 | ফটো উপলব্ধ | 815 | SCG2558708 | ফটো উপলব্ধ | 816 | SCG3126125 | ফটো উপলব্ধ |
| নাম : সৌমিত্র ঘোষ পিতার নাম: শিবদাস ঘোষ বাড়ির নং : ফ্ল্যাট এ-3, সুধশ্রী 2 বয়স : 64 লিঙ্গ : পুরুষ | | | নাম : সুজয় সাহা পিতার নাম: বিজন কুমার সাহা বাড়ির নং : flat-A/4/1 বয়স : 33 লিঙ্গ : পুরুষ | | | নাম : চন্দনা বিশ্বাস স্বামীর নাম: বিশ্বনাথ বিশ্বাস বাড়ির নং : ফ্ল্যাট-এ303 বয়স : 65 লিঙ্গ : মহিলা | | |
| 817 | SCG3174778 | ফটো উপলব্ধ | 818 | TYK1077411 | ফটো উপলব্ধ | 819 | SCG3489507 | ফটো উপলব্ধ |
| নাম : বিশ্বনাথ বিশ্বাস পিতার নাম: শিবকান্ত বিশ্বাস বাড়ির নং : ফ্ল্যাট-এ-303 বয়স : 70 লিঙ্গ : পুরুষ | | | নাম : শায়েরী বিশ্বাস পিতার নাম: বিশ্বনাথ বিশ্বাস বাড়ির নং : ফ্ল্যাট-এ-303 বয়স : 34 লিঙ্গ : মহিলা | | | নাম : দীপস্বিতা ঘোষ পিতার নাম: অলোক কুমার ঘোষ বাড়ির নং : ফ্ল্যাট নং এ-1/6/24 বয়স : 36 লিঙ্গ : মহিলা | | |
| 820 | SCG3594454 | ফটো উপলব্ধ | 821 | SCG2558724 | ফটো উপলব্ধ | 822 | LMW4861308 | ফটো উপলব্ধ |
| নাম : অরা মজুমদার পিতার নাম: সুমন কল্যাণ মজুমদার বাড়ির নং : ফ্ল্যাট নং এ-3/7/27 বয়স : 21 লিঙ্গ : মহিলা | | | নাম : বিজন কুমার সাহা পিতার নাম: রেবতী মোহন সাহা বাড়ির নং : flat No- A-4/1 বয়স : 69 লিঙ্গ : পুরুষ | | | নাম : দীপঙ্কর চক্রবর্তী পিতার নাম: দেবেন রঞ্জন চক্রবর্তী বাড়ির নং : ফ্ল্যাট নং বী-01/16 বয়স : 67 লিঙ্গ : পুরুষ | | |
| 823 | DWH0154419 | ফটো উপলব্ধ | 824 | SCG1486034 | ফটো উপলব্ধ | 825 | SCG3413879 | ফটো উপলব্ধ |
| নাম : কুলদীপ মুখার্জী পিতার নাম: রামনারায়ন মুখার্জী বাড়ির নং : ফ্ল্যাট নং বী-4/15 বয়স : 51 লিঙ্গ : পুরুষ | | | নাম : অমিতাভ পাল পিতার নাম: অশ্বিনী পাল বাড়ির নং : ফ্ল্যাট নং বি 6/2 বয়স : 67 লিঙ্গ : পুরুষ | | | নাম : সুনীল কুমার বসু অন্যান্য: মধুমিতা বসু বাড়ির নং : ফ্ল্যাট নং বা - 13 / 7, বয়স : 50 লিঙ্গ : পুরুষ | | |
| 826 | SCG2167526 | ফটো উপলব্ধ | 827 | SCG2167518 | ফটো উপলব্ধ | 828 | ZYR1556448 | ফটো উপলব্ধ |
| নাম : অনিরুদ্ধ রায় পিতার নাম: অবিনাশ রায় বাড়ির নং : গ্লেন 14ডিএক্স1, হীলাংদ পার্ক বয়স : 63 লিঙ্গ : পুরুষ | | | নাম : সঞ্জিতা রায় স্বামীর নাম: অনিরুদ্ধ রায় বাড়ির নং : গ্লেন 14ডিএক্স1, হীলাংদ পার্ক বয়স : 56 লিঙ্গ : মহিলা | | | নাম : শ্রীজিত মুখার্জী পিতার নাম: রনজিত মুখার্জী বাড়ির নং : মালধঃ, 2227 চকগড়িয়া বয়স : 35 লিঙ্গ : পুরুষ | | |
| 829 | SCG3410594 | ফটো উপলব্ধ | 830 | SCG3529435 | ফটো উপলব্ধ | 831 | SCG3529625 | ফটো উপলব্ধ |
| নাম : সম্পূর্ণা সাহা পিতার নাম: গৌতম সাহা বাড়ির নং : মনিহার, ডি -3/15 বয়স : 27 লিঙ্গ : মহিলা | | | নাম : সরস্বতী দাস মায়ের নাম: কলাবতী দাস বাড়ির নং : এন00000 বয়স : 40 লিঙ্গ : মহিলা | | | নাম : প্রিয়ঙ্কা দুবে মায়ের নাম: লক্ষ্মী দুবে বাড়ির নং : এন000 বয়স : 24 লিঙ্গ : মহিলা | | |
| 832 | SCG2387702 | ফটো উপলব্ধ | 833 | JSC1567874 | ফটো উপলব্ধ | 834 | SCG1656446 | ফটো উপলব্ধ |
| নাম : গৌরপদ বিশ্বাস পিতার নাম: অনিবার্য বসু বিশ্বাস বাড়ির নং : এন0267 বয়স : 73 লিঙ্গ : পুরুষ | | | নাম : সত্য রঞ্জন ঘোষ পিতার নাম: সতীশ ঘোষ বাড়ির নং : P-9 বয়স : 64 লিঙ্গ : পুরুষ | | | নাম : নিত্য ঘোষ পিতার নাম: সতীশ ঘোষ বাড়ির নং : P-9 বয়স : 61 লিঙ্গ : পুরুষ | | |
| 835 | JSC1567882 | ফটো উপলব্ধ | 836 | SCG1656453 | ফটো উপলব্ধ | 837 | SCG2928604 | ফটো উপলব্ধ |
| নাম : হেনা রানী ঘোষ স্বামীর নাম: সত্য রঞ্জন ঘোষ বাড়ির নং : P-9 বয়স : 57 লিঙ্গ : মহিলা | | | নাম : শিখা রানী ঘোষ স্বামীর নাম: নিত্য ঘোষ বাড়ির নং : P-9 বয়স : 51 লিঙ্গ : মহিলা | | | নাম : আশিস দাশ পিতার নাম: সুনীল কান্তি দাশ বাড়ির নং : Phs-II, Mig-IIB, বয়স : 60 লিঙ্গ : পুরুষ | | |
| 838 | SDE0298257 | ফটো উপলব্ধ | 839 | KCL2766905 | ফটো উপলব্ধ | 840 | SCG1655257 | ফটো উপলব্ধ |
| নাম : প্রদীপ চক্রবর্তী পিতার নাম: প্রবোধ চক্রবর্তী বাড়ির নং : S/O প্রবোধ চক্রবর্তী বয়স : 57 লিঙ্গ : পুরুষ | | | নাম : মুক্কা চক্রবর্তী স্বামীর নাম: অমিয় কুমার চক্রবর্তী বাড়ির নং : SA1 বয়স : 71 লিঙ্গ : মহিলা | | | নাম : গুপ্তা শীল পিতার নাম: হৃষিকেশ শীল বাড়ির নং : শ্রাবস্তী কো-অপঃ হাউ সো বয়স : 77 লিঙ্গ : মহিলা | | |

বিধানসভা নির্বাচনক্ষেত্রের নং, নাম : 150-যাদবপুর
ভাগ নং, নাম : 1-ক্যালকাটা গ্রীনস আবাসন সমূহ

| | | | | | | | | | | | |
|-----|------------|--|------------|-----|------------|---|------------|-----|------------|---|------------|
| 841 | SDE0298240 | নাম : মিঠু চক্রবর্তী স্বামীর নাম: প্রদীপ চক্রবর্তী বাড়ির নং : W/o প্রদীপ চক্রবর্তী বয়স : 50 লিঙ্গ : মহিলা | ফটো উপলব্ধ | 842 | SCG3614971 | নাম : শ্যাম সুন্দর নস্কর পিতার নাম: বুদ্ধদেব নস্কর বাড়ির নং : দ/115 বয়স : 25 লিঙ্গ : পুরুষ | ফটো উপলব্ধ | 843 | SCG3628724 | নাম : শোভারানী জানা পাইক স্বামীর নাম: মঙ্গল পাইক বাড়ির নং : দ/116 বয়স : 32 লিঙ্গ : মহিলা | ফটো উপলব্ধ |
| 844 | SCG3631603 | নাম : ঋতম মজুমদার পিতার নাম: রজত শুভ্র মজুমদার বাড়ির নং : 11 বি1 কেপ টাওয়ার হীলনা রোড বয়স : 20 লিঙ্গ : পুরুষ | ফটো উপলব্ধ | 845 | TER2898294 | নাম : রেণুকা চৌধুরী স্বামীর নাম: কপিল মোহন বাড়ির নং : 18 এ 2 ব্লক টাওয়ার বয়স : 51 লিঙ্গ : মহিলা | ফটো উপলব্ধ | 846 | UWN2245314 | নাম : শৌনক সেনগুপ্ত পিতার নাম: কুমার সেনগুপ্ত বাড়ির নং : 21 সি 2, পিক টাওয়ার বয়স : 41 লিঙ্গ : পুরুষ | ফটো উপলব্ধ |
| 847 | SCG3662574 | নাম : উষা নিয়োগী স্বামীর নাম: সুগত কুমার নিয়োগী বাড়ির নং : 5 বি2 ব্লক বয়স : 75 লিঙ্গ : মহিলা | ফটো উপলব্ধ | 848 | HLJ1490127 | নাম : বিপ্লব সরকার পিতার নাম: শুভেন্দু সরকার বাড়ির নং : ফ্ল্যাট এ1/2/7 বয়স : 47 লিঙ্গ : পুরুষ | ফটো উপলব্ধ | 849 | SCG3664448 | নাম : একাদশী মন্ডল পিতার নাম: যতন হালদার বাড়ির নং : সি 20 বয়স : 57 লিঙ্গ : মহিলা | ফটো উপলব্ধ |
| 850 | SCG3664885 | নাম : মল্লিকা শিকারি পিতার নাম: উত্তম শিকারি বাড়ির নং : দ/141 বয়স : 19 লিঙ্গ : মহিলা | ফটো উপলব্ধ | 851 | SCG3664901 | নাম : জয়ন্তী ঘোষ স্বামীর নাম: মালতী ঘোষ বাড়ির নং : ফ্ল্যাট:এ1/2/7 বয়স : 48 লিঙ্গ : মহিলা | ফটো উপলব্ধ | 852 | SCG3664992 | নাম : মালতী ঘোষ স্বামীর নাম: শম্ভু নাথ ঘোষ বাড়ির নং : এ1/2/7 বয়স : 77 লিঙ্গ : মহিলা | ফটো উপলব্ধ |
| 853 | SCG3665072 | নাম : সায়ন্তিনী দাস পিতার নাম: সুশান্ত কুমার দাস বাড়ির নং : দ-125 বয়স : 19 লিঙ্গ : মহিলা | ফটো উপলব্ধ | 854 | SCG3665080 | নাম : পায়েল শিকারি পিতার নাম: পালন শিকারি বাড়ির নং : ডি/141 বি বয়স : 21 লিঙ্গ : মহিলা | ফটো উপলব্ধ | 855 | SCG3665205 | নাম : ঋতম দত্ত পিতার নাম: শান্তনু দত্ত বাড়ির নং : 3/113 বয়স : 20 লিঙ্গ : পুরুষ | ফটো উপলব্ধ |
| 856 | SCG3665296 | নাম : জিৎ বৈরাগী পিতার নাম: পঞ্চ বৈরাগী বাড়ির নং : ডি-74 বয়স : 19 লিঙ্গ : পুরুষ | ফটো উপলব্ধ | 857 | SCG3665320 | নাম : টিকু হালদার পিতার নাম: মুরারী হালদার বাড়ির নং : ডি/138/এ বয়স : 22 লিঙ্গ : মহিলা | ফটো উপলব্ধ | 858 | SCG3665353 | নাম : পুষ্পা সরদার পিতার নাম: ক্ষুদিরাম সরদার বাড়ির নং : দ/21 বয়স : 19 লিঙ্গ : মহিলা | ফটো উপলব্ধ |
| 859 | SCG3665361 | নাম : শ্রীজা কর্মকার পিতার নাম: অতনু কর্মকার বাড়ির নং : দ/22 বয়স : 19 লিঙ্গ : মহিলা | ফটো উপলব্ধ | 860 | SCG3665387 | নাম : জয়া হালদার পিতার নাম: লালু হালদার বাড়ির নং : ডি-135 বয়স : 21 লিঙ্গ : মহিলা | ফটো উপলব্ধ | 861 | SCG3665460 | নাম : বাবু শিকারি পিতার নাম: উত্তম শিকারি বাড়ির নং : ডি/141 বয়স : 21 লিঙ্গ : পুরুষ | ফটো উপলব্ধ |
| 862 | SCG3665478 | নাম : তানিয়া সরকার পিতার নাম: তরুণ সরকার বাড়ির নং : ডি/1 বয়স : 22 লিঙ্গ : মহিলা | ফটো উপলব্ধ | 863 | SCG3674249 | নাম : সুজন সরদার পিতার নাম: তারক সরদার বাড়ির নং : ডি/30/2 বয়স : 21 লিঙ্গ : পুরুষ | ফটো উপলব্ধ | 864 | SCG3675006 | নাম : শুক্লা সেন গুপ্ত স্বামীর নাম: কুমার সেন গুপ্ত বাড়ির নং : 21 সি 2, পিক টাওয়ার বয়স : 65 লিঙ্গ : মহিলা | ফটো উপলব্ধ |
| 865 | SCG3683505 | নাম : পৌশালী দাস পিতার নাম: প্রদীপ দাস বাড়ির নং : এ-124 সম্মিলানি পার্ক বয়স : 19 লিঙ্গ : মহিলা | ফটো উপলব্ধ | 866 | SCG3684255 | নাম : অরুণিতা গাঁতাইত পিতার নাম: নীলাঞ্জন গাঁতাইত বাড়ির নং : এইচআইজি 2এ,5/12,ক্যালকাটা গ্রীন্স বয়স : 19 লিঙ্গ : মহিলা | ফটো উপলব্ধ | 867 | SCG3689460 | নাম : জবা দাস স্বামীর নাম: রাজু দাস বাড়ির নং : দ/123 বয়স : 28 লিঙ্গ : মহিলা | ফটো উপলব্ধ |
| 868 | ARZ0663161 | নাম : দেবসিতা মৌলিক পিতার নাম: জ্যোতিষ রঞ্জন মৌলিক বাড়ির নং : ফ্ল্যাট নং - এ/2/10/38 1050/2 বয়স : 59 লিঙ্গ : মহিলা | ফটো উপলব্ধ | 869 | ARZ0663179 | নাম : মধুরসিতা মৌলিক পিতার নাম: জ্যোতিষ রঞ্জন মৌলিক বাড়ির নং : ফ্ল্যাট নং - এ/2/10/38,1050/2 বয়স : 53 লিঙ্গ : মহিলা | ফটো উপলব্ধ | 870 | ARZ2677250 | নাম : কম্পনা মৌলিক স্বামীর নাম: জ্যোতিষ রঞ্জন মৌলিক বাড়ির নং : ফ্ল্যাট নং - এ/2/10/38,1050/2 বয়স : 79 লিঙ্গ : মহিলা | ফটো উপলব্ধ |

বিধানসভা নির্বাচনক্ষেত্রের নং, নাম : 150-যাদবপুর
ভাগ নং, নাম : 1-ক্যালকাটা গ্রীনস আবাসন সমূহ

| | | | | | | | | |
|--|------------|------------|--|------------|------------|---|------------|------------|
| 871 | SCG3704988 | ফটো উপলব্ধ | 872 | SCG3706322 | ফটো উপলব্ধ | 873 | SCG3706348 | ফটো উপলব্ধ |
| নাম : অত্রজীৎ দাস পিতার নাম: গৌতম দাস বাড়ির নং : বি/80 সম্মিলানি পার্ক বয়স : 20 লিঙ্গ : পুরুষ | | | নাম : পিন্টু হালদার স্বামীর নাম: চিরঞ্জিৎ হালদার বাড়ির নং : ই 17 বয়স : 29 লিঙ্গ : মহিলা | | | নাম : পিন্টু হালদার পিতার নাম: নিমাই হালদার বাড়ির নং : ই 17 বয়স : 25 লিঙ্গ : পুরুষ | | |
| 874 | SCG3706769 | ফটো উপলব্ধ | 875 | SCG3706959 | ফটো উপলব্ধ | 876 | SCG3711728 | ফটো উপলব্ধ |
| নাম : প্রাচী নাগ স্বামীর নাম: কুশল নাগ বাড়ির নং : 10 বি1 কেপ টাওয়ার হাইলান্ড পার্ক বয়স : 44 লিঙ্গ : মহিলা | | | নাম : কুশল নাগ স্বামীর নাম: আরতি নাগ বাড়ির নং : 10 বি1 কেপ টাওয়ার হাইলান্ড পার্ক বয়স : 47 লিঙ্গ : পুরুষ | | | নাম : দীপক দে পিতার নাম: সুধীর রঞ্জন দে বাড়ির নং : এ/12, ফ্ল্যাট নং টি-2,4ঠ ফ্লোর বয়স : 65 লিঙ্গ : পুরুষ | | |
| 877 | LMW4638144 | ফটো উপলব্ধ | 878 | SCG2513554 | ফটো উপলব্ধ | | | |
| নাম : মহুয়া দে স্বামীর নাম: দীপক দে বাড়ির নং : এ/12 ফ্ল্যাট নং টি-2,4ঠ ফ্লোর বয়স : 57 লিঙ্গ : মহিলা | | | নাম : তিথাসা দে পিতার নাম: দীপক দে বাড়ির নং : এ/12, ফ্ল্যাট নং টি-2,4ঠ ফ্লোর বয়স : 30 লিঙ্গ : মহিলা | | | | | |

বিধানসভা নির্বাচনক্ষেত্রের নং, নাম : 150-যাদবপুর

1- সংযোজন তালিকা 1 (01-01-2026 28-02-2026)

| | | |
|--|---|------------|
| 879 | 1 | SCG3745916 |
| নাম : শুরা সরকার স্বামীর নাম: নির্মল চন্দ্র সরকার বাড়ির নং : 8/7 এইচ আই জি 2এ, ছায়ানট বয়স : 75 লিঙ্গ : মহিলা | | ফটো উপলব্ধ |

| নির্বাচক সংখ্যার সারসংক্ষেপ : | | | | | | | | |
|-------------------------------------|---|----------------------------|--|-------|--------------|-----|-----|-----|
| A) নির্বাচকের সংখ্যা : | | | | | | | | |
| | নির্বাচক তালিকার প্রকৃতি | নির্বাচক তালিকার পরিচিতি : | নির্বাচকের সংখ্যা : | | | | | |
| | | | পুরুষ | মহিলা | তৃতীয় লিঙ্গ | মোট | | |
| I | মূল তালিকা | মূল তালিকা | বিশেষ নিবিড় সংশোধনী ২০২৬-এর চূড়ান্ত ভোটার তালিকা | | 400 | 478 | 0 | 878 |
| II | 1- সংযোজন তালিকা | সংযোজনী 1 | বিশেষ সংক্ষিপ্ত সংশোধন 2026 | | 0 | 1 | 0 | 1 |
| III | 2- বিয়োজন তালিকা | সংযোজনী 1 | বিশেষ সংক্ষিপ্ত সংশোধন 2026 | | 0 | 0 | 0 | 0 |
| IV | 'লিঙ্গ ক্ষেত্রের' পরিবর্তনের কারণে পার্থক্য | | | 0 | 0 | 0 | 0 | |
| নির্বাচকের মোট সংখ্যা (I+II-III+IV) | | | | 400 | 479 | 0 | 879 | |
| B) ক্রটি সংশোধনের সংখ্যা : | | | | | | | | |
| নির্বাচক তালিকার প্রকৃতি | নির্বাচক তালিকার পরিচিতি : | ক্রটি সংশোধনের সংখ্যা : | | | | | | |
| সংযোজনী 1 | বিশেষ সংক্ষিপ্ত সংশোধন 2026 | 1 | | | | | | |

নির্বাচক নিবন্ধন আধিকারিকের স্বাক্ষর

E-মৃত, S-স্থানান্তরিত, R-একাধিকবার অন্তর্ভুক্ত, M-নিখোঁজ, Q-যোগ্য নহে