

## নির্বাচক তালিকা 2026 S25 পশ্চিমবঙ্গ

বিধানসভা নির্বাচনক্ষেত্রের নং, নাম ও সংরক্ষণের স্থিতি : 150 - যাদবপুর (সাধারণ)		অংশ নং : 179							
বিধানসভা নির্বাচনক্ষেত্রটি যে লোকসভা নির্বাচনক্ষেত্রের / ক্ষেত্রসমূহের অন্তর্ভুক্ত তার নং, নাম ও সংরক্ষণ স্থিতি : 22 - যাদবপুর (সাধারণ)									
1. সংশোধনের পূর্ণ বিবরণ									
সংশোধনের বৎসর :	2026	নির্বাচক তালিকার পরিচিতি :							
ভিত্তি তারিখ :	01-01-2026	বিশেষ নিবিড় সংশোধনী ২০২৬-এর চূড়ান্ত ভোটার তালিকা							
সংশোধনের প্রকৃতি :	বিশেষ নিবিড় সংশোধনী 2026								
প্রকাশনার তারিখ :	28-02-2026								
2. অংশ ও নির্বাচনী এলাকার পূর্ণ বিবরণ :									
অংশের ভাগ নং ও নাম :									
1-কবি সুকান্ত রোড		প্রধান শহর/গ্রাম : কোলকাতা মিউনিসিপাল কর্পোরেশন ওয়ার্ড : 103 থানা : সার্ভে পার্ক গ্রাম পঞ্চগয়েত : ব্লক : মহকুমা : জেলা : দক্ষিণ 24 পরগণা পিন : 700075							
2-ব্রজমোহন মন্ডল রোড									
3. ভোট গ্রহন কেন্দ্রের পূর্ণ বিবরণ :									
ভোট গ্রহন কেন্দ্রের নং, নাম :						ভোট গ্রহন কেন্দ্রের শ্রেণী :		শহরাঞ্চল	
179 - রাজাপুর এফ.পি. স্কুল						এই অংশে সহায়ক ভোটগ্রহন কেন্দ্রের সংখ্যা		0	
ভোট গ্রহন কেন্দ্রের ঠিকানা :						:			
রাজাপুর এফ.পি. স্কুল, রুম-১, সন্তোষপুর বিধান কলোনী									
4. নির্বাচকের সংখ্যা :									
প্রথম ক্রমিক নং	শেষ ক্রমিক নং	মোট সংখ্যা							
		পুরুষ	মহিলা	তৃতীয় লিঙ্গ	মোট				
1	482	228	254	0	482				

নির্বাচক নিবন্ধন আধিকারিকের স্বাক্ষর

Nazri Naksha



Google Map View



Polling Station Building Front View



Polling Station Front View



Cad View

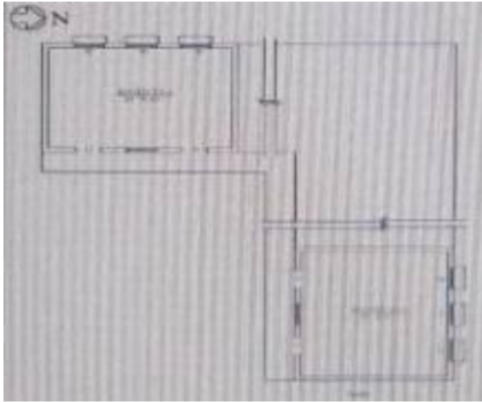

Key MAP View

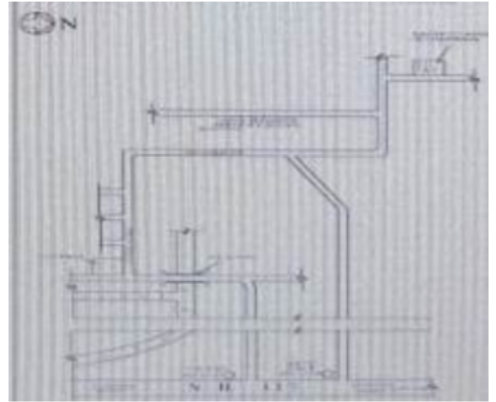

1 নাম : রাজীব আচার্য্য পিতার নাম: রাখাল আচার্য্য বাড়ির নং : n0002 বয়স : 52 লিঙ্গ : পুরুষ ফটো উপলব্ধ	WB/18/108/354204	2 নাম : দীপঙ্কর অধিকারী পিতার নাম: তারক অধিকারী বাড়ির নং : n0369 বয়স : 27 লিঙ্গ : পুরুষ ফটো উপলব্ধ	SCG3020575	3 নাম : গৌতম ভৌমিক পিতার নাম: গৌর ভৌমিক বাড়ির নং : n0111 বয়স : 60 লিঙ্গ : পুরুষ ফটো উপলব্ধ	SCG3655172
4 নাম : উত্তম ভৌমিক পিতার নাম: গৌর ভৌমিক বাড়ির নং : n0111 বয়স : 57 লিঙ্গ : পুরুষ ফটো উপলব্ধ	WB/18/108/354406	5 নাম : তপন ভৌমিক পিতার নাম: গৌর ভৌমিক বাড়ির নং : n0111 বয়স : 54 লিঙ্গ : পুরুষ ফটো উপলব্ধ	WB/18/108/354437	6 নাম : সোমা ভৌমিক স্বামীর নাম: উত্তম ভৌমিক বাড়ির নং : n0111 বয়স : 49 লিঙ্গ : মহিলা ফটো উপলব্ধ	LMW2104370
7 নাম : কৃষ্ণারানী ভৌমিক স্বামীর নাম: গৌতম ভৌমিক বাড়ির নং : n0111 বয়স : 49 লিঙ্গ : মহিলা ফটো উপলব্ধ	LMW2104388	8 নাম : সুশান্তা ভৌমিক স্বামীর নাম: তপন ভৌমিক বাড়ির নং : n0111 বয়স : 45 লিঙ্গ : মহিলা ফটো উপলব্ধ	LMW4230629	9 নাম : স্বপন কুমার চক্রবর্তী পিতার নাম: প্রভাতচন্দ্র চক্রবর্তী বাড়ির নং : n0010 বয়স : 73 লিঙ্গ : পুরুষ ফটো উপলব্ধ	SCG3131596
10 নাম : তীর্থঙ্কর চক্রবর্তী পিতার নাম: স্বপন কুমার চক্রবর্তী বাড়ির নং : n0010 বয়স : 41 লিঙ্গ : পুরুষ ফটো উপলব্ধ	LMW3833597	11 নাম : অনিতা দাস স্বামীর নাম: নির্মল চন্দ্র দাস বাড়ির নং : n0085 বয়স : 65 লিঙ্গ : মহিলা ফটো উপলব্ধ	WB/18/108/354144	12 নাম : ভাস্কর দাস পিতার নাম: ভুবন দাস বাড়ির নং : n0085 বয়স : 60 লিঙ্গ : পুরুষ ফটো উপলব্ধ	WB/18/108/354364
13 নাম : সঞ্চিতা দাস পিতার নাম: নির্মল দাস বাড়ির নং : n0085 বয়স : 49 লিঙ্গ : মহিলা ফটো উপলব্ধ	WB/18/108/354650	14 নাম : সোমা দাস স্বামীর নাম: ভাস্কর দাস বাড়ির নং : n0085 বয়স : 48 লিঙ্গ : মহিলা ফটো উপলব্ধ	LMW2117422	15 নাম : রিয়া দাস পিতার নাম: তারক দাস বাড়ির নং : n0111 বয়স : 31 লিঙ্গ : মহিলা ফটো উপলব্ধ	SCG2505774
16 নাম : মধুরিমা দাস পিতার নাম: শংকর দাস বাড়ির নং : n0365 বয়স : 27 লিঙ্গ : মহিলা ফটো উপলব্ধ	SCG3009206	17 নাম : অর্চিমান দাস পিতার নাম: সুধাশিষ্য দাস বাড়ির নং : n0376 বয়স : 26 লিঙ্গ : পুরুষ ফটো উপলব্ধ	SCG3024288	18 নাম : আরতি হালদার পিতার নাম: কিশোর কুমার ঘোষ বাড়ির নং : n0097 বয়স : 31 লিঙ্গ : মহিলা ফটো উপলব্ধ	WB/18/108/354315
19 নাম : পতিত মণ্ডল পিতার নাম: অমিতাংগ মণ্ডল বাড়ির নং : n0374 বয়স : 47 লিঙ্গ : পুরুষ ফটো উপলব্ধ	SCG2993418	20 নাম : কার্তিক মন্ডল পিতার নাম: রাজেনচন্দ্র মন্ডল বাড়ির নং : n0056 বয়স : 56 লিঙ্গ : পুরুষ ফটো উপলব্ধ	WB/18/108/354069	21 নাম : কুশাল মণ্ডল পিতার নাম: কার্তিক চন্দ্র মণ্ডল বাড়ির নং : n0372 বয়স : 28 লিঙ্গ : পুরুষ ফটো উপলব্ধ	SCG3017423
22 নাম : সৌরভ মণ্ডল মায়ের নাম: শিপ্রা মণ্ডল বাড়ির নং : n0366 বয়স : 27 লিঙ্গ : পুরুষ ফটো উপলব্ধ	SCG2999886	23 নাম : কোয়েল মণ্ডল পিতার নাম: কার্তিক চন্দ্র মণ্ডল বাড়ির নং : n0373 বয়স : 26 লিঙ্গ : মহিলা ফটো উপলব্ধ	SCG3009180	24 নাম : রনোজয় সাহা পিতার নাম: প্রদীপ সাহা বাড়ির নং : n0377 বয়স : 27 লিঙ্গ : পুরুষ ফটো উপলব্ধ	SCG3039617
25 নাম : নবনীতা সরকার স্বামীর নাম: তাপস সরকার বাড়ির নং : n0371 বয়স : 43 লিঙ্গ : মহিলা ফটো উপলব্ধ	SCG3000486	26 নাম : পৃথা সরকার পিতার নাম: সুখরঞ্জন সরকার বাড়ির নং : n0368 বয়স : 27 লিঙ্গ : মহিলা ফটো উপলব্ধ	SCG3004173	27 নাম : জয়ন্ত সরকার অন্যান্য: মানোমিতা সরকার বাড়ির নং : 1এ বয়স : 59 লিঙ্গ : পুরুষ ফটো উপলব্ধ	SCG3420973
28 নাম : সৌমিলী সরকার মায়ের নাম: মনোমিতা সরকার বাড়ির নং : 1এ বয়স : 23 লিঙ্গ : মহিলা ফটো উপলব্ধ	SCG3421054	29 নাম : সুমিতা দাম স্বামীর নাম: মুনাল দাম বাড়ির নং : 2 বয়স : 61 লিঙ্গ : মহিলা ফটো উপলব্ধ	SCG3194099	30 নাম : সন্ধ্যা চৌধুরী স্বামীর নাম: সমরেশ চৌধুরী বাড়ির নং : 5 বয়স : 61 লিঙ্গ : মহিলা ফটো উপলব্ধ	WB/18/108/354584

31 নাম : সৌরভ চৌধুরী পিতার নাম: সমরেশ চৌধুরী বাড়ির নং : 5 বয়স : 37 লিঙ্গ : পুরুষ	SCG1440114 ফটো উপলব্ধ	32 নাম : দীক্ষা সরকার পিতার নাম: শুভাশীষ সরকার বাড়ির নং : 5/188 বয়স : 25 লিঙ্গ : মহিলা	SCG3044294 ফটো উপলব্ধ	33 নাম : চিত্তরঞ্জন দাস পিতার নাম: রাধাবল্লভ দাস বাড়ির নং : 6 বয়স : 74 লিঙ্গ : পুরুষ	WB/18/108/354213 ফটো উপলব্ধ
34 নাম : আরতী দাস স্বামীর নাম: চিত্তরঞ্জন দাস বাড়ির নং : 6 বয়স : 65 লিঙ্গ : মহিলা	WB/18/108/354094 ফটো উপলব্ধ	35 নাম : কমল দাস পিতার নাম: রাধবলভ দাস বাড়ির নং : 6 বয়স : 57 লিঙ্গ : পুরুষ	WB/18/108/354098 ফটো উপলব্ধ	36 নাম : তপন দাস পিতার নাম: রাধাবল্লভ দাস বাড়ির নং : 6 বয়স : 54 লিঙ্গ : পুরুষ	WB/18/108/354015 ফটো উপলব্ধ
37 নাম : প্রতিমা দাস পিতার নাম: চিত্তরঞ্জন দাস বাড়ির নং : 6 বয়স : 47 লিঙ্গ : মহিলা	LMW2128155 ফটো উপলব্ধ	38 নাম : প্রদীপ দাস পিতার নাম: চিত্তরঞ্জন দাস বাড়ির নং : 6 বয়স : 45 লিঙ্গ : পুরুষ	LMW2099844 ফটো উপলব্ধ	39 নাম : শিখা দাস স্বামীর নাম: কমল দাস বাড়ির নং : 6 বয়স : 45 লিঙ্গ : মহিলা	LMW2138642 ফটো উপলব্ধ
40 নাম : ঝুমা দাস স্বামীর নাম: তপন দাস বাড়ির নং : 6 বয়স : 44 লিঙ্গ : মহিলা	SCG1901446 ফটো উপলব্ধ	41 নাম : তনুশ্রী দাস পিতার নাম: চিত্তরঞ্জন দাস বাড়ির নং : 6 বয়স : 42 লিঙ্গ : মহিলা	LMW3232436 ফটো উপলব্ধ	42 নাম : পায়েল দাস স্বামীর নাম: প্রদীপ দাস বাড়ির নং : 6 বয়স : 37 লিঙ্গ : মহিলা	SCG2336519 ফটো উপলব্ধ
43 নাম : পিন্টু সরকার পিতার নাম: অনিল সরকার বাড়ির নং : 6 বয়স : 46 লিঙ্গ : পুরুষ	LMW4230793 ফটো উপলব্ধ	44 নাম : দেবশ্রী সরকার পিতার নাম: অনিল সরকার বাড়ির নং : 6 বয়স : 44 লিঙ্গ : মহিলা	LMW4230785 ফটো উপলব্ধ	45 নাম : ঝরনা সরকার স্বামীর নাম: দেবব্রত সরকার বাড়ির নং : 6এ বয়স : 55 লিঙ্গ : মহিলা	SCG3565785 ফটো উপলব্ধ
46 নাম : সন্নিতা সিল পিতার নাম: সুব্রত সিল বাড়ির নং : 6বী বয়স : 23 লিঙ্গ : মহিলা	SCG3420957 ফটো উপলব্ধ	47 নাম : পদ্মারানী ভৌমিক স্বামীর নাম: নলিনী ভৌমিক বাড়ির নং : 7 বয়স : 71 লিঙ্গ : মহিলা	WB/18/108/354413 ফটো উপলব্ধ	48 নাম : স্বপন ভৌমিক পিতার নাম: নলিনী ভৌমিক বাড়ির নং : 7 বয়স : 51 লিঙ্গ : পুরুষ	WB/18/108/354284 ফটো উপলব্ধ
49 নাম : শর্মিষ্ঠা ভৌমিক স্বামীর নাম: স্বপন ভৌমিক বাড়ির নং : 7 বয়স : 44 লিঙ্গ : মহিলা	LMW3232485 ফটো উপলব্ধ	50 নাম : সৌভিক ভৌমিক পিতার নাম: স্বপন ভৌমিক বাড়ির নং : 7 বয়স : 25 লিঙ্গ : পুরুষ	SCG3101896 ফটো উপলব্ধ	51 নাম : পায়েল ভৌমিক পিতার নাম: উত্তম ভৌমিক বাড়ির নং : 7 বয়স : 24 লিঙ্গ : মহিলা	SCG3305141 ফটো উপলব্ধ
52 নাম : দীপ ভৌমিক পিতার নাম: তপন ভৌমিক বাড়ির নং : 12 বয়স : 22 লিঙ্গ : পুরুষ	SCG3565751 ফটো উপলব্ধ	53 নাম : প্রীতম গাঙ্গুলী পিতার নাম: গোবিন্দ গাঙ্গুলী বাড়ির নং : 12 বয়স : 58 লিঙ্গ : পুরুষ	SCG3192309 ফটো উপলব্ধ	54 নাম : সুরভী গাঙ্গুলী স্বামীর নাম: প্রীতম গাঙ্গুলী বাড়ির নং : 12 বয়স : 55 লিঙ্গ : মহিলা	WB/18/108/234282 ফটো উপলব্ধ
55 নাম : হৃদয় গাঙ্গুলী পিতার নাম: প্রীতম গাঙ্গুলী বাড়ির নং : ১২ বয়স : 22 লিঙ্গ : পুরুষ	SCG3500303 ফটো উপলব্ধ	56 নাম : বঙ্কিমচন্দ্র শীল পিতার নাম: দুর্গাপদ শীল বাড়ির নং : 12 বয়স : 76 লিঙ্গ : পুরুষ	WB/18/108/354126 ফটো উপলব্ধ	57 নাম : চন্দনা শীল স্বামীর নাম: বঙ্কিমচন্দ্র শীল বাড়ির নং : 12 বয়স : 61 লিঙ্গ : মহিলা	WB/18/108/354363 ফটো উপলব্ধ
58 নাম : তপনকুমার তরফদার পিতার নাম: ক্ষীরদ তরফদার বাড়ির নং : 12 বয়স : 69 লিঙ্গ : পুরুষ	WB/18/108/354323 ফটো উপলব্ধ	59 নাম : সুভ্রা তরফদার স্বামীর নাম: সপন তরফদার বাড়ির নং : 12 বয়স : 69 লিঙ্গ : মহিলা	WB/18/108/354604 ফটো উপলব্ধ	60 নাম : রতনকুমার তরফদার পিতার নাম: ক্ষীরদ তরফদার বাড়ির নং : 12 বয়স : 65 লিঙ্গ : পুরুষ	SCG3220514 ফটো উপলব্ধ

61	WB/18/108/354310	নাম : বনু তরফদার স্বামীর নাম: তপন তরফদার বাড়ির নং : 12 বয়স : 64 লিঙ্গ : মহিলা	ফটো উপলব্ধ	62	WB/18/108/354261	নাম : সাধনকুমার তরফদার পিতার নাম: ক্ষীরদচন্দ্র তরফদার বাড়ির নং : 12 বয়স : 62 লিঙ্গ : পুরুষ	ফটো উপলব্ধ	63	WB/18/108/354487	নাম : লিটনকুমার তরফদার পিতার নাম: ক্ষীরদচন্দ্র তরফদার বাড়ির নং : 12 বয়স : 59 লিঙ্গ : পুরুষ	ফটো উপলব্ধ
64	LMW0654368	নাম : অপর্ণা তরফদার স্বামীর নাম: রতনকুমার তরফদার বাড়ির নং : 12 বয়স : 58 লিঙ্গ : মহিলা	ফটো উপলব্ধ	65	WB/18/108/357267	নাম : সৃজিতা তরফদার স্বামীর নাম: লিটনকুমার তরফদার বাড়ির নং : 12 বয়স : 54 লিঙ্গ : মহিলা	ফটো উপলব্ধ	66	SCG3220548	নাম : স্বপন কুমার তরফদার পিতার নাম: ক্ষীরদ তরফদার বাড়ির নং : 12 বয়স : 76 লিঙ্গ : পুরুষ	ফটো উপলব্ধ
67	WB/18/108/354281	নাম : জপমালা তরফদার স্বামীর নাম: বিজন কুমার তরফদার বাড়ির নং : 12 বয়স : 56 লিঙ্গ : মহিলা	ফটো উপলব্ধ	68	SCG2505766	নাম : পামেলি তরফদার পিতার নাম: স্বপন কুমার তরফদার বাড়ির নং : 12 বয়স : 32 লিঙ্গ : মহিলা	ফটো উপলব্ধ	69	SCG2505758	নাম : সুরশ্রী তরফদার পিতার নাম: বিজন কুমার তরফদার বাড়ির নং : 12 বয়স : 31 লিঙ্গ : মহিলা	ফটো উপলব্ধ
70	WB/18/108/354349	নাম : নিরঞ্জন সরকার পিতার নাম: বসন্তকুমার সরকার বাড়ির নং : 12/4 বয়স : 66 লিঙ্গ : পুরুষ	ফটো উপলব্ধ	71	SCG3163102	নাম : গীতা সরকার স্বামীর নাম: সুনীল সরকার বাড়ির নং : 12/4 বয়স : 66 লিঙ্গ : মহিলা	ফটো উপলব্ধ	72	WB/18/108/354279	নাম : সুখরঞ্জন সরকার পিতার নাম: বসন্তকুমার সরকার বাড়ির নং : 12/4 বয়স : 61 লিঙ্গ : পুরুষ	ফটো উপলব্ধ
73	WB/18/108/354651	নাম : রানু সরকার স্বামীর নাম: নিরঞ্জন সরকার বাড়ির নং : 12/4 বয়স : 61 লিঙ্গ : মহিলা	ফটো উপলব্ধ	74	LMW2104990	নাম : দিগ্গি সরকার স্বামীর নাম: সুখরঞ্জন সরকার বাড়ির নং : 12/4 বয়স : 50 লিঙ্গ : মহিলা	ফটো উপলব্ধ	75	LMW2105005	নাম : সুশান্ত সরকার পিতার নাম: সুনীল সরকার বাড়ির নং : 12/4 বয়স : 45 লিঙ্গ : পুরুষ	ফটো উপলব্ধ
76	LMW4589057	নাম : তাপস সরকার পিতার নাম: নিরঞ্জন সরকার বাড়ির নং : 12/4 বয়স : 43 লিঙ্গ : পুরুষ	ফটো উপলব্ধ	77	SCG2263515	নাম : মিতালী সরকার স্বামীর নাম: সুশান্ত সরকার বাড়ির নং : 12/4 বয়স : 43 লিঙ্গ : মহিলা	ফটো উপলব্ধ	78	SCG2580017	নাম : প্রিয়ান্বিতা সরকার পিতার নাম: সুনীল সরকার বাড়ির নং : 12/4 বয়স : 31 লিঙ্গ : মহিলা	ফটো উপলব্ধ
79	LMW3233095	নাম : পল্লব চৌধুরী পিতার নাম: পরেশনাথ চৌধুরী বাড়ির নং : 12এ বয়স : 53 লিঙ্গ : পুরুষ	ফটো উপলব্ধ	80	LMW3833720	নাম : রত্নাবলী চৌধুরী স্বামীর নাম: পল্লব চৌধুরী বাড়ির নং : 12এ বয়স : 46 লিঙ্গ : মহিলা	ফটো উপলব্ধ	81	LMW4230942	নাম : প্রিয়া হাজরা স্বামীর নাম: স্বরূপ কুমার হাজরা বাড়ির নং : 12এ বয়স : 52 লিঙ্গ : মহিলা	ফটো উপলব্ধ
82	SCG3552874	নাম : সৃজিতা হাজরা পিতার নাম: স্বরূপ কুমার হাজরা বাড়ির নং : 12এ বয়স : 22 লিঙ্গ : মহিলা	ফটো উপলব্ধ	83	LMW3834009	নাম : স্বরূপ কুমার হাজরা পিতার নাম: বসুদেব হাজরা বাড়ির নং : 12এ বয়স : 54 লিঙ্গ : পুরুষ	ফটো উপলব্ধ	84	LMW4971495	নাম : চিত্রনীভ শীল পিতার নাম: বঙ্কিম চন্দ্র শীল বাড়ির নং : 12A বয়স : 39 লিঙ্গ : পুরুষ	ফটো উপলব্ধ
85	WB/18/108/354286	নাম : সরস্বতী ভাওয়াল স্বামীর নাম: কমল ভাওয়াল বাড়ির নং : 12B বয়স : 59 লিঙ্গ : মহিলা	ফটো উপলব্ধ	86	LMW3833316	নাম : শ্যামলী ভাওয়াল স্বামীর নাম: তপন ভাওয়াল বাড়ির নং : 12B বয়স : 48 লিঙ্গ : মহিলা	ফটো উপলব্ধ	87	SCG3143989	নাম : তপন ভাওয়াল পিতার নাম: রবীন্দ্র ভাওয়াল বাড়ির নং : 12B বয়স : 59 লিঙ্গ : পুরুষ	ফটো উপলব্ধ
88	WB/18/108/354270	নাম : সঞ্জয় ভাওয়াল পিতার নাম: সুধাংশু ভাওয়াল বাড়ির নং : 12B বয়স : 52 লিঙ্গ : পুরুষ	ফটো উপলব্ধ	89	SCG1440072	নাম : শম্পা ভাওয়াল স্বামীর নাম: বিকাশ মন্ডল বাড়ির নং : 12B বয়স : 49 লিঙ্গ : মহিলা	ফটো উপলব্ধ	90	SCG1901438	নাম : বিকাশ মন্ডল অন্যান্য: শ্যাম্পা মন্ডল বাড়ির নং : 12B বয়স : 49 লিঙ্গ : পুরুষ	ফটো উপলব্ধ

91 নাম : অননয় ভাওয়াল পিতার নাম: অমলেন্দু ভাওয়াল বাড়ির নং : 12/B বয়স : 35 লিঙ্গ : পুরুষ	SCG2135309 ফটো উপলব্ধ	92 নাম : পিঙ্কি ভাওয়াল মায়ের নাম: শ্যামলী ভাওয়াল বাড়ির নং : 12/B বয়স : 25 লিঙ্গ : মহিলা	SCG3028925 ফটো উপলব্ধ	93 নাম : সুশান্ত দাস পিতার নাম: তারাপদ দাস বাড়ির নং : 12C বয়স : 70 লিঙ্গ : পুরুষ	LMW1230010 ফটো উপলব্ধ
94 নাম : শিবানী দাস স্বামীর নাম: সুশান্ত দাস বাড়ির নং : 12C বয়স : 63 লিঙ্গ : মহিলা	LMW1229947 ফটো উপলব্ধ	95 নাম : শুভদীপ দাস পিতার নাম: সুশান্ত দাস বাড়ির নং : 12C বয়স : 36 লিঙ্গ : পুরুষ	SCG1440122 ফটো উপলব্ধ	96 নাম : অনিমেশ দাস পিতার নাম: আনন্দ দাস বাড়ির নং : 12D বয়স : 74 লিঙ্গ : পুরুষ	WB/18/108/354608 ফটো উপলব্ধ
97 নাম : নির্মলচন্দ্র দাস পিতার নাম: নরেন্দ্র চন্দ্র দাস বাড়ির নং : 12D বয়স : 71 লিঙ্গ : পুরুষ	WB/18/108/354649 ফটো উপলব্ধ	98 নাম : চন্দনা দাস স্বামীর নাম: অনিমেশ দাস বাড়ির নং : 12D বয়স : 68 লিঙ্গ : মহিলা	WB/18/108/354377 ফটো উপলব্ধ	99 নাম : সমরেশ দাস পিতার নাম: অনিমেশ দাস বাড়ির নং : 12D বয়স : 51 লিঙ্গ : পুরুষ	WB/18/108/354202 ফটো উপলব্ধ
100 নাম : শিল্পী দাস পিতার নাম: অনিমেশ দাস বাড়ির নং : 12D বয়স : 49 লিঙ্গ : মহিলা	WB/18/108/354376 ফটো উপলব্ধ	101 নাম : সন্দীপ দাস পিতার নাম: নির্মল চন্দ্র দাস বাড়ির নং : 12D বয়স : 40 লিঙ্গ : পুরুষ	LMW3833340 ফটো উপলব্ধ	102 নাম : বর্ষা দাস পিতার নাম: ভাস্কর দাস বাড়ির নং : 12D বয়স : 26 লিঙ্গ : মহিলা	SCG3101862 ফটো উপলব্ধ
103 নাম : বহুদাস দাস পিতার নাম: ভাস্কর দাস বাড়ির নং : 12D বয়স : 23 লিঙ্গ : মহিলা	SCG3421070 ফটো উপলব্ধ	104 নাম : সাধনা দাস স্বামীর নাম: সমরেশ দাস বাড়ির নং : 12/D বয়স : 44 লিঙ্গ : মহিলা	SCG1677368 ফটো উপলব্ধ	105 নাম : অনু দাস স্বামীর নাম: শংকর দাস বাড়ির নং : 12E বয়স : 69 লিঙ্গ : মহিলা	WB/18/108/354565 ফটো উপলব্ধ
106 নাম : টুম্পা দাস পিতার নাম: শঙ্কর দাস বাড়ির নং : 12E বয়স : 48 লিঙ্গ : মহিলা	LMW2128148 ফটো উপলব্ধ	107 নাম : বিজলী হালদার পিতার নাম: শশী হালদার বাড়ির নং : 12E বয়স : 54 লিঙ্গ : মহিলা	WB/18/108/354314 ফটো উপলব্ধ	108 নাম : প্রদীপ সাহা পিতার নাম: ললিতমোহন সাহা বাড়ির নং : 12E বয়স : 66 লিঙ্গ : পুরুষ	WB/18/108/354424 ফটো উপলব্ধ
109 নাম : আরতী সাহা স্বামীর নাম: নিতাই সাহা বাড়ির নং : 12E বয়স : 66 লিঙ্গ : মহিলা	WB/18/108/354563 ফটো উপলব্ধ	110 নাম : গোপাল সাহা পিতার নাম: ললিতমোহন সাহা বাড়ির নং : 12E বয়স : 63 লিঙ্গ : পুরুষ	WB/18/108/354118 ফটো উপলব্ধ	111 নাম : লিপিকা সাহা স্বামীর নাম: গোপাল সাহা বাড়ির নং : 12E বয়স : 59 লিঙ্গ : মহিলা	WB/18/108/354562 ফটো উপলব্ধ
112 নাম : সন্ধ্যা সাহা স্বামীর নাম: প্রদীপ সাহা বাড়ির নং : 12E বয়স : 53 লিঙ্গ : মহিলা	WB/18/108/354496 ফটো উপলব্ধ	113 নাম : চিরঞ্জীত সাহা পিতার নাম: গোপাল সাহা বাড়ির নং : 12E বয়স : 39 লিঙ্গ : পুরুষ	SCG1440080 ফটো উপলব্ধ	114 নাম : পূর্ণিমা সরকার স্বামীর নাম: মাখনলাল সরকার বাড়ির নং : 12E বয়স : 76 লিঙ্গ : মহিলা	WB/18/108/354560 ফটো উপলব্ধ
115 নাম : মানস সরকার পিতার নাম: মাখনলাল সরকার বাড়ির নং : 12E বয়স : 52 লিঙ্গ : পুরুষ	WB/18/108/354218 ফটো উপলব্ধ	116 নাম : রিনা সাহা স্বামীর নাম: চিরঞ্জীৎ সাহা বাড়ির নং : 12/ই বয়স : 26 লিঙ্গ : মহিলা	XGZ2002657 ফটো উপলব্ধ	117 নাম : রাজু হালদার পিতার নাম: পাঁচু গোপাল হালদার বাড়ির নং : 14A বয়স : 44 লিঙ্গ : পুরুষ	LMW4857835 ফটো উপলব্ধ
118 নাম : পাঁচু গোপাল হালদার অন্যান্য: রাজু হালদার বাড়ির নং : 14 বয়স : 62 লিঙ্গ : পুরুষ	SCG3501541 ফটো উপলব্ধ	119 নাম : মায়ী হালদার অন্যান্য: রাজু হালদার বাড়ির নং : 14এ বয়স : 58 লিঙ্গ : মহিলা	SCG3501558 ফটো উপলব্ধ	120 নাম : অর্পনা কয়াল স্বামীর নাম: জগদীশ চন্দ্র কয়াল বাড়ির নং : 14B বয়স : 55 লিঙ্গ : মহিলা	LMW4230611 ফটো উপলব্ধ

121 নাম : অঞ্জলী হালদার স্বামীর নাম: রাজু হালদার বাড়ির নং : 14/B বয়স : 38 লিঙ্গ : মহিলা	SCG2505741 ফটো উপলব্ধ	122 নাম : পৌরব ভৌমিক পিতার নাম: গৌতম ভৌমিক বাড়ির নং : 15 বয়স : 29 লিঙ্গ : পুরুষ	SCG2699338 ফটো উপলব্ধ	123 নাম : বিজয় সান্যাল স্বামীর নাম: রনেন্দ্র সান্যাল বাড়ির নং : 15 বয়স : 81 লিঙ্গ : মহিলা	LMW2129476 ফটো উপলব্ধ
124 নাম : দেবাশিস সান্যাল পিতার নাম: রনেন্দ্র সান্যাল বাড়ির নং : 15 বয়স : 54 লিঙ্গ : পুরুষ	LMW2113710 ফটো উপলব্ধ	125 নাম : আশীশ প্রসাদ পিতার নাম: কৃষ্ণ বল্লভ প্রসাদ বাড়ির নং : 15 FL-A-1 বয়স : 48 লিঙ্গ : পুরুষ	SCG2580058 ফটো উপলব্ধ	126 নাম : চন্দনা মণ্ডল স্বামীর নাম: বাপী মণ্ডল বাড়ির নং : 17 বয়স : 71 লিঙ্গ : মহিলা	LMW3834314 ফটো উপলব্ধ
127 নাম : মিলু মণ্ডল স্বামীর নাম: বিশু মণ্ডল বাড়ির নং : 17 বয়স : 45 লিঙ্গ : মহিলা	LMW4230686 ফটো উপলব্ধ	128 নাম : রনজিত মণ্ডল পিতার নাম: অশোক মণ্ডল বাড়ির নং : 17 বয়স : 40 লিঙ্গ : পুরুষ	LMW3834306 ফটো উপলব্ধ	129 নাম : শেফালী মন্ডল স্বামীর নাম: অশোক মন্ডল বাড়ির নং : 17 বয়স : 61 লিঙ্গ : মহিলা	WB/18/108/354168 ফটো উপলব্ধ
130 নাম : দিলীপ মন্ডল পিতার নাম: দেবেন্দ্র মন্ডল বাড়ির নং : 17 বয়স : 59 লিঙ্গ : পুরুষ	WB/18/108/354124 ফটো উপলব্ধ	131 নাম : সরস্বতী মন্ডল স্বামীর নাম: দিলীপ মন্ডল বাড়ির নং : 17 বয়স : 56 লিঙ্গ : মহিলা	WB/18/108/354362 ফটো উপলব্ধ	132 নাম : বাপী মন্ডল পিতার নাম: দুলাল মন্ডল বাড়ির নং : 17 বয়স : 53 লিঙ্গ : পুরুষ	WB/18/108/354462 ফটো উপলব্ধ
133 নাম : বিশু মন্ডল পিতার নাম: দুলাল মন্ডল বাড়ির নং : 17 বয়স : 52 লিঙ্গ : পুরুষ	WB/18/108/354425 ফটো উপলব্ধ	134 নাম : কবিতা মন্ডল স্বামীর নাম: রনজিত মন্ডল বাড়ির নং : 17 বয়স : 40 লিঙ্গ : মহিলা	SCG1777416 ফটো উপলব্ধ	135 নাম : দীপ মন্ডল পিতার নাম: বিশু মন্ডল বাড়ির নং : 19 বয়স : 24 লিঙ্গ : পুরুষ	SCG3168739 ফটো উপলব্ধ
136 নাম : অভিজিত মণ্ডল পিতার নাম: দিলীপ মণ্ডল বাড়ির নং : 17A বয়স : 38 লিঙ্গ : পুরুষ	LMW4971511 ফটো উপলব্ধ	137 নাম : নমিতা মন্ডল স্বামীর নাম: অভিজিত মন্ডল বাড়ির নং : 17/এ বয়স : 29 লিঙ্গ : মহিলা	SCG3420965 ফটো উপলব্ধ	138 নাম : সোমানাথ ঘোড়াই পিতার নাম: প্রফুল্ল ঘোড়াই বাড়ির নং : 18 বয়স : 42 লিঙ্গ : পুরুষ	SCG3101904 ফটো উপলব্ধ
139 নাম : মল্লিকা ঘোড়াই স্বামীর নাম: সোমানাথ ঘোড়াই বাড়ির নং : 18 বয়স : 41 লিঙ্গ : মহিলা	SCG3101912 ফটো উপলব্ধ	140 নাম : দিপালী মন্ডল স্বামীর নাম: ভূপেন মন্ডল বাড়ির নং : 18বি বয়স : 65 লিঙ্গ : মহিলা	SCG3600608 ফটো উপলব্ধ	141 নাম : শিব নাথ মন্ডল পিতার নাম: বাবুলাল মন্ডল বাড়ির নং : 18 বয়স : 25 লিঙ্গ : পুরুষ	SCG3101847 ফটো উপলব্ধ
142 নাম : দিপালী নস্কর স্বামীর নাম: নির্মাল নস্কর বাড়ির নং : 18 বয়স : 59 লিঙ্গ : মহিলা	WB/18/108/354541 ফটো উপলব্ধ	143 নাম : রনজিত নস্কর পিতার নাম: নির্মাল নস্কর বাড়ির নং : 18 বয়স : 38 লিঙ্গ : পুরুষ	LMW4971529 ফটো উপলব্ধ	144 নাম : রাখী নস্কর স্বামীর নাম: রঞ্জিত নস্কর বাড়ির নং : 18 বয়স : 28 লিঙ্গ : মহিলা	SCG2932176 ফটো উপলব্ধ
145 নাম : বৈদ্যানাথ নায়েক পিতার নাম: গুণধর নায়েক বাড়ির নং : 18 বয়স : 51 লিঙ্গ : পুরুষ	WB/18/108/354253 ফটো উপলব্ধ	146 নাম : ভাস্কর মণ্ডল পিতার নাম: রাধানাথ মণ্ডল বাড়ির নং : 18A বয়স : 41 লিঙ্গ : পুরুষ	LMW4230579 ফটো উপলব্ধ	147 নাম : রাধানাথ মন্ডল পিতার নাম: নসিরাম মন্ডল বাড়ির নং : 18এ বয়স : 75 লিঙ্গ : পুরুষ	SCG3193075 ফটো উপলব্ধ
148 নাম : বিশ্বনাথ মন্ডল পিতার নাম: নসিরাম মন্ডল বাড়ির নং : 18A বয়স : 67 লিঙ্গ : পুরুষ	WB/18/108/354274 ফটো উপলব্ধ	149 নাম : টুন মন্ডল স্বামীর নাম: বিশ্বনাথ মন্ডল বাড়ির নং : 18A বয়স : 60 লিঙ্গ : মহিলা	WB/18/108/309546 ফটো উপলব্ধ	150 নাম : সমীর মন্ডল পিতার নাম: নসিরাম মন্ডল বাড়ির নং : 18A বয়স : 58 লিঙ্গ : পুরুষ	WB/18/108/354050 ফটো উপলব্ধ

151 নাম : কাজলা মন্ডল স্বামীর নাম: কার্তিক চন্দ্র মন্ডল বাড়ির নং : 18A বয়স : 48 লিঙ্গ : মহিলা	LMW1920602 ফটো উপলব্ধ	152 নাম : শিপ্রা মন্ডল স্বামীর নাম: সমীর মন্ডল বাড়ির নং : 18A বয়স : 47 লিঙ্গ : মহিলা	LMW1925395 ফটো উপলব্ধ	153 নাম : শঙ্কর প্রসাদ মন্ডল পিতার নাম: রাধানাথ মন্ডল বাড়ির নং : 18A বয়স : 46 লিঙ্গ : পুরুষ	LMW2107001 ফটো উপলব্ধ
154 নাম : সাগর মন্ডল পিতার নাম: বিশ্বনাথ মন্ডল বাড়ির নং : 18A বয়স : 29 লিঙ্গ : পুরুষ	SCG2699254 ফটো উপলব্ধ	155 নাম : মামনি মন্ডল স্বামীর নাম: সাগর মন্ডল বাড়ির নং : 18A বয়স : 29 লিঙ্গ : মহিলা	SCG3246196 ফটো উপলব্ধ	156 নাম : ভানুমতী পরামানিক স্বামীর নাম: রাম পরামানিক বাড়ির নং : 18A বয়স : 52 লিঙ্গ : মহিলা	WB/18/108/354434 ফটো উপলব্ধ
157 নাম : সমীর কুমার দাস পিতার নাম: শ্যাম সুন্দর দাস বাড়ির নং : 18/A বয়স : 66 লিঙ্গ : পুরুষ	SCG1901479 ফটো উপলব্ধ	158 নাম : সরস্বতী দাস স্বামীর নাম: সমীর দাস বাড়ির নং : 18/A বয়স : 51 লিঙ্গ : মহিলা	SCG1901461 ফটো উপলব্ধ	159 নাম : রাজু দাস পিতার নাম: সমীর কুমার দাস বাড়ির নং : 18/A বয়স : 28 লিঙ্গ : পুরুষ	SCG2932150 ফটো উপলব্ধ
160 নাম : অনিরুদ্ধ দাস পিতার নাম: সমীর কুমার দাস বাড়ির নং : 18/এ বয়স : 26 লিঙ্গ : পুরুষ	SCG3168747 ফটো উপলব্ধ	161 নাম : তপন মজুমদার পিতার নাম: সুখলাল মজুমদার বাড়ির নং : 18b বয়স : 37 লিঙ্গ : পুরুষ	SCG2505873 ফটো উপলব্ধ	162 নাম : মামনি মজুমদার স্বামীর নাম: তপন মজুমদার বাড়ির নং : 18b বয়স : 35 লিঙ্গ : মহিলা	SCG2505857 ফটো উপলব্ধ
163 নাম : দিবাকর মণ্ডল পিতার নাম: রাধানাথ মণ্ডল বাড়ির নং : 18B বয়স : 39 লিঙ্গ : পুরুষ	LMW4589792 ফটো উপলব্ধ	164 নাম : ভূপেন মন্ডল পিতার নাম: নসিরাম মন্ডল বাড়ির নং : 18বি বয়স : 70 লিঙ্গ : পুরুষ	SCG3194172 ফটো উপলব্ধ	165 নাম : নমিতা মন্ডল স্বামীর নাম: রাধানাথ মন্ডল বাড়ির নং : 18বি বয়স : 59 লিঙ্গ : মহিলা	SCG3193190 ফটো উপলব্ধ
166 নাম : দীপঙ্কর মণ্ডল পিতার নাম: ভূপেন মণ্ডল বাড়ির নং : 18B বয়স : 46 লিঙ্গ : পুরুষ	SCG2336550 ফটো উপলব্ধ	167 নাম : শুভঙ্কর মন্ডল পিতার নাম: ভূপেন মন্ডল বাড়ির নং : 18 B বয়স : 44 লিঙ্গ : পুরুষ	LMW3833449 ফটো উপলব্ধ	168 নাম : সুজাতা মন্ডল স্বামীর নাম: দীপঙ্কর মন্ডল বাড়ির নং : 18/বি বয়স : 39 লিঙ্গ : মহিলা	SCG3093127 ফটো উপলব্ধ
169 নাম : গোবিন্দর চন্দ্র মন্ডল পিতার নাম: ভোলানাথ মন্ডল বাড়ির নং : 18C বয়স : 71 লিঙ্গ : পুরুষ	WB/18/108/354535 ফটো উপলব্ধ	170 নাম : নিতাই চন্দ্র মন্ডল পিতার নাম: ভোলানাথ মন্ডল বাড়ির নং : 18C বয়স : 56 লিঙ্গ : পুরুষ	SCG3146271 ফটো উপলব্ধ	171 নাম : মানসী মন্ডল স্বামীর নাম: নিতাই চন্দ্র মন্ডল বাড়ির নং : 18C বয়স : 44 লিঙ্গ : মহিলা	LMW3233681 ফটো উপলব্ধ
172 নাম : পূজা মন্ডল পিতার নাম: গোবিন্দ মন্ডল বাড়ির নং : 18/C বয়স : 31 লিঙ্গ : মহিলা	SCG2699213 ফটো উপলব্ধ	173 নাম : শায়ন মন্ডল পিতার নাম: নিতাই চন্দ্র মন্ডল বাড়ির নং : 18/সি বয়স : 22 লিঙ্গ : পুরুষ	SCG3565884 ফটো উপলব্ধ	174 নাম : তাপসী তেওয়ারী স্বামীর নাম: বিপ্লব নাথ তেওয়ারী বাড়ির নং : 18/C বয়স : 67 লিঙ্গ : মহিলা	WB/18/108/435174 ফটো উপলব্ধ
175 নাম : প্রদীপ কুমার তেওয়ারী পিতার নাম: বিপ্লব নাথ তেওয়ারী বাড়ির নং : 18/C বয়স : 49 লিঙ্গ : পুরুষ	SCG3144227 ফটো উপলব্ধ	176 নাম : অসীম কুমার দত্ত পিতার নাম: শান্তিরঞ্জন দত্ত বাড়ির নং : 18C/1 বয়স : 79 লিঙ্গ : পুরুষ	LMW0656744 ফটো উপলব্ধ	177 নাম : মধুমিতা দত্ত স্বামীর নাম: অসীম কুমার দত্ত বাড়ির নং : 18C/1 বয়স : 72 লিঙ্গ : মহিলা	LMW0656751 ফটো উপলব্ধ
178 নাম : সুতীর্থ দত্ত পিতার নাম: অসীম কুমার দত্ত বাড়ির নং : 18C/1 বয়স : 43 লিঙ্গ : পুরুষ	LMW3833803 ফটো উপলব্ধ	179 নাম : বিজয়া মজুমদার পিতার নাম: সুখলাল মজুমদার বাড়ির নং : 18সি/1 বয়স : 26 লিঙ্গ : মহিলা	SCG3168754 ফটো উপলব্ধ	180 নাম : মালা ভট্টাচার্য স্বামীর নাম: শিলাদিত্য ভট্টাচার্য বাড়ির নং : 18C/2 বয়স : 69 লিঙ্গ : মহিলা	WB/18/108/354172 ফটো উপলব্ধ

181 নাম : অশোক ভট্টাচার্য্য পিতার নাম: বৈদ্যনাথ ভট্টাচার্য্য বাড়ির নং : 18C/2 বয়স : 63 লিঙ্গ : পুরুষ	WB/18/108/354170	182 নাম : ইন্দ্রিা ভট্টাচার্য্য স্বামীর নাম: অশোক ভট্টাচার্য্য বাড়ির নং : 18C/2 বয়স : 56 লিঙ্গ : মহিলা	WB/18/108/354171	183 নাম : সাগ্নিক ভট্টাচার্য্য পিতার নাম: অশোক ভট্টাচার্য্য বাড়ির নং : 18C/2 বয়স : 29 লিঙ্গ : পুরুষ	SCG2744167
184 নাম : অক্ষু দাস স্বামীর নাম: চিত্তরঞ্জন দাস বাড়ির নং : 18C/3 বয়স : 74 লিঙ্গ : মহিলা	WB/18/108/354515	185 নাম : চিরদীপ দাস পিতার নাম: চিত্তরঞ্জন দাস বাড়ির নং : 18C/3 বয়স : 49 লিঙ্গ : পুরুষ	WB/18/108/354200	186 নাম : শুরা মুখার্জী স্বামীর নাম: কল্যান মুখার্জী বাড়ির নং : 18C/4 বয়স : 73 লিঙ্গ : মহিলা	WB/18/108/354247
187 নাম : মহল মুখোপাধ্যায় পিতার নাম: কল্যান মুখার্জী বাড়ির নং : 18C/4 বয়স : 51 লিঙ্গ : পুরুষ	SCG3431145	188 নাম : তনিমা মুখোপাধ্যায় স্বামীর নাম: মহল মুখোপাধ্যায় বাড়ির নং : 18সি/4 বয়স : 35 লিঙ্গ : মহিলা	RXC0699967	189 নাম : চিরঞ্জীব সাহা পিতার নাম: চিত্তরঞ্জন সাহা বাড়ির নং : 18C-6 বয়স : 39 লিঙ্গ : পুরুষ	SCG0676338
190 নাম : হাসি ব্যানার্জী স্বামীর নাম: অসোক কুমার ব্যানার্জী বাড়ির নং : 18C/6 বয়স : 76 লিঙ্গ : মহিলা	LMW3833498	191 নাম : সিদ্ধার্থ ব্যানার্জী পিতার নাম: অশোক কুমার ব্যানার্জী বাড়ির নং : 18C/6 বয়স : 47 লিঙ্গ : পুরুষ	LMW3833506	192 নাম : সুদীপ চক্রবর্তী পিতার নাম: পারিজাত চক্রবর্তী বাড়ির নং : 18C/6 বয়স : 56 লিঙ্গ : পুরুষ	SCG2534881
193 নাম : শান্তনু ঘোষ পিতার নাম: শৈলেশ চন্দ্র ঘোষ বাড়ির নং : 18C/6 বয়স : 57 লিঙ্গ : পুরুষ	LMW1923135	194 নাম : সোমা ঘোষ স্বামীর নাম: শান্তনু ঘোষ বাড়ির নং : 18C/6 বয়স : 52 লিঙ্গ : মহিলা	LMW4971586	195 নাম : মনোজ সাহা পিতার নাম: আশীষ সাহা বাড়ির নং : 18C/6 বয়স : 50 লিঙ্গ : পুরুষ	LMW4589180
196 নাম : সঞ্জীব কুমার সাহা পিতার নাম: চিত্তরঞ্জন সাহা বাড়ির নং : 18C/6 বয়স : 38 লিঙ্গ : পুরুষ	SCG0676346	197 নাম : গৌতম কুমার মন্ডল পিতার নাম: ভূপতি ভূষণ মন্ডল বাড়ির নং : 18 C-7 বয়স : 62 লিঙ্গ : পুরুষ	WB/18/108/3689525	198 নাম : সুজয়া মন্ডল স্বামীর নাম: গৌতম কুমার মন্ডল বাড়ির নং : 18 C-7 বয়স : 54 লিঙ্গ : মহিলা	WB/23/149/012435
199 নাম : ইলা মণ্ডল স্বামীর নাম: বাবুলাল মণ্ডল বাড়ির নং : 18 C/7 বয়স : 51 লিঙ্গ : মহিলা	SCG1901487	200 নাম : সর্বনা মন্ডল পিতার নাম: গৌতম কুমার মন্ডল বাড়ির নং : 18 সী/7 বয়স : 21 লিঙ্গ : মহিলা	SCG3565769	201 নাম : গৌরচন্দ্র মন্ডল পিতার নাম: ভোলানাথ মন্ডল বাড়ির নং : 18C/7 বয়স : 57 লিঙ্গ : পুরুষ	WB/18/108/354222
202 নাম : সুরেন্দ্রনাথ মন্ডল পিতার নাম: শরত কুমার মন্ডল বাড়ির নং : 18সি/7 বয়স : 57 লিঙ্গ : পুরুষ	WB/18/108/369097	203 নাম : বাসন্তী মন্ডল স্বামীর নাম: সুরেন্দ্র নাথ মন্ডল বাড়ির নং : 18C/7 বয়স : 57 লিঙ্গ : মহিলা	LMW4589198	204 নাম : মালা মন্ডল স্বামীর নাম: গোবিন্দ মন্ডল বাড়ির নং : 18C/7 বয়স : 56 লিঙ্গ : মহিলা	WB/18/108/354536
205 নাম : দিগ্গী মণ্ডল পিতার নাম: সুরেন্দ্র নাথ মণ্ডল বাড়ির নং : 18C/7 বয়স : 29 লিঙ্গ : মহিলা	SCG2914976	206 নাম : স্বাগত মন্ডল পিতার নাম: গৌড় চন্দ্র মন্ডল বাড়ির নং : 18সী/7 বয়স : 25 লিঙ্গ : পুরুষ	SCG3421005	207 নাম : পার্শ্বসারথি রায় পিতার নাম: সুকুমার রায় বাড়ির নং : 18C/7 বয়স : 72 লিঙ্গ : পুরুষ	LMW0655506
208 নাম : রুমেলারায় স্বামীর নাম: পার্শ্বসারথি রায় বাড়ির নং : 18C/7 বয়স : 66 লিঙ্গ : মহিলা	LMW0655514	209 নাম : শঙ্কর রায় পিতার নাম: সুশীল রায় বাড়ির নং : 18C/8 বয়স : 71 লিঙ্গ : পুরুষ	LMW1230226	210 নাম : সম্পা রায় পিতার নাম: শঙ্কর রায় বাড়ির নং : 18C/8 বয়স : 43 লিঙ্গ : মহিলা	LMW4589834

211 নাম : সুপর্ণা রায় পিতার নাম : শংকর রায় বাড়ির নং : 18C/8 বয়স : 58 লিঙ্গ : মহিলা	LMW4230751 ফটো উপলব্ধ	212 নাম : চন্দনা রায় মায়ের নাম : সুপর্ণা রায় বাড়ির নং : 18C/8 বয়স : 30 লিঙ্গ : মহিলা	SCG2699288 ফটো উপলব্ধ	213 নাম : ঋতুপর্ণ সেন পিতার নাম : দিলীপ কুমার সেন বাড়ির নং : 18C/8 বয়স : 62 লিঙ্গ : পুরুষ	LMW3833548 ফটো উপলব্ধ
214 নাম : জয়া সেন স্বামীর নাম : ঋতুপর্ণ সেন বাড়ির নং : 18C/8 বয়স : 60 লিঙ্গ : মহিলা	LMW3833555 ফটো উপলব্ধ	215 নাম : অমলেশ ভট্টাচার্য্য পিতার নাম : তারকেশ্বর ভট্টাচার্য্য বাড়ির নং : 18C/8 বয়স : 66 লিঙ্গ : পুরুষ	SCG1677400 ফটো উপলব্ধ	216 নাম : বিলম্বিত ভট্টাচার্য্য স্বামীর নাম : অমলেশ ভট্টাচার্য্য বাড়ির নং : 18C/8 বয়স : 59 লিঙ্গ : মহিলা	SCG1677418 ফটো উপলব্ধ
217 নাম : সাগ্নিক সেন পিতার নাম : ঋতুপর্ণ সেন বাড়ির নং : 18C/8 বয়স : 36 লিঙ্গ : পুরুষ	SCG1677426 ফটো উপলব্ধ	218 নাম : দীপক দাস পিতার নাম : নির্মল দাস বাড়ির নং : 18C/9 বয়স : 67 লিঙ্গ : পুরুষ	LMW0653808 ফটো উপলব্ধ	219 নাম : শংকর দাস পিতার নাম : প্রানবল্লভ দাস বাড়ির নং : 18C/9 বয়স : 66 লিঙ্গ : পুরুষ	WB/18/108/354035 ফটো উপলব্ধ
220 নাম : বিভা দাস স্বামীর নাম : শংকর দাস বাড়ির নং : 18C/9 বয়স : 59 লিঙ্গ : মহিলা	WB/18/108/354452 ফটো উপলব্ধ	221 নাম : অরিন্জিত দাস পিতার নাম : শঙ্কর দাস বাড়ির নং : 18C/9 বয়স : 34 লিঙ্গ : পুরুষ	SCG2167872 ফটো উপলব্ধ	222 নাম : রিয়াঙ্কা দাস পিতার নাম : দীপক দাস বাড়ির নং : 18C/9 বয়স : 30 লিঙ্গ : মহিলা	SCG2580041 ফটো উপলব্ধ
223 নাম : বসন্ত কুমার পালিত পিতার নাম : সতীশচন্দ্র পালিত বাড়ির নং : 18C/9 বয়স : 72 লিঙ্গ : পুরুষ	LMW0653873 ফটো উপলব্ধ	224 নাম : অনসুয়া পালিত স্বামীর নাম : বসন্ত কুমার পালিত বাড়ির নং : 18C/9 বয়স : 62 লিঙ্গ : মহিলা	LMW0653881 ফটো উপলব্ধ	225 নাম : রাজর্ষি পালিত পিতার নাম : বসন্ত কুমার পালিত বাড়ির নং : 18C/9 বয়স : 39 লিঙ্গ : পুরুষ	LMW4857843 ফটো উপলব্ধ
226 নাম : অমল কুমার সান্যাল পিতার নাম : শ্যামল সান্যাল বাড়ির নং : 18C/9 বয়স : 71 লিঙ্গ : পুরুষ	LMW4589206 ফটো উপলব্ধ	227 নাম : রূপালী সান্যাল স্বামীর নাম : অমল সান্যাল বাড়ির নং : 18C/9 বয়স : 68 লিঙ্গ : মহিলা	LMW4589214 ফটো উপলব্ধ	228 নাম : মনোমিতা সরকার স্বামীর নাম : জয়ন্ত সরকার বাড়ির নং : 18C/9 বয়স : 50 লিঙ্গ : মহিলা	LMW4589776 ফটো উপলব্ধ
229 নাম : রজত সন্যাল পিতার নাম : অমল কুমার সন্যাল বাড়ির নং : 18C/9 বয়স : 35 লিঙ্গ : পুরুষ	SCG1677384 ফটো উপলব্ধ	230 নাম : স্নেহাংশু রায় পিতার নাম : রঞ্জন কুমার রায় বাড়ির নং : 18ই/14 বয়স : 64 লিঙ্গ : পুরুষ	LMW2141026 ফটো উপলব্ধ	231 নাম : কল্পনা রায় স্বামীর নাম : স্নেহাংশু রায় বাড়ির নং : 18ই/14 বয়স : 60 লিঙ্গ : মহিলা	LMW2141018 ফটো উপলব্ধ
232 নাম : তারক দাস পিতার নাম : হরেকৃষ্ণ দাস বাড়ির নং : 18D বয়স : 63 লিঙ্গ : পুরুষ	WB/18/108/354678 ফটো উপলব্ধ	233 নাম : জয়ন্ত দাস পিতার নাম : হরেকৃষ্ণ দাস বাড়ির নং : 18D বয়স : 59 লিঙ্গ : পুরুষ	WB/18/108/354074 ফটো উপলব্ধ	234 নাম : মায়াদাস পিতার নাম : হরেকৃষ্ণ দাস বাড়ির নং : 18D বয়স : 55 লিঙ্গ : মহিলা	WB/18/108/354524 ফটো উপলব্ধ
235 নাম : মীনা দাস স্বামীর নাম : জয়ন্ত দাস বাড়ির নং : 18D বয়স : 44 লিঙ্গ : মহিলা	LMW4589164 ফটো উপলব্ধ	236 নাম : রাজদীপ দাস পিতার নাম : তারক দাস বাড়ির নং : 18D বয়স : 29 লিঙ্গ : পুরুষ	SCG2699239 ফটো উপলব্ধ	237 নাম : স্নেহা দাস পিতার নাম : জয়ন্ত দাস বাড়ির নং : 18/ডি বয়স : 25 লিঙ্গ : মহিলা	SCG3168762 ফটো উপলব্ধ
238 নাম : অনিমা চক্রবর্তী স্বামীর নাম : শিবপ্রসাদ চক্রবর্তী বাড়ির নং : 18E বয়স : 69 লিঙ্গ : মহিলা	WB/18/108/354579 ফটো উপলব্ধ	239 নাম : বিমল চক্রবর্তী পিতার নাম : শিবপ্রসাদ চক্রবর্তী বাড়ির নং : 18E বয়স : 52 লিঙ্গ : পুরুষ	WB/18/108/354132 ফটো উপলব্ধ	240 নাম : মৌসুমী চক্রবর্তী স্বামীর নাম : বিমল চক্রবর্তী বাড়ির নং : 18E/1 বয়স : 48 লিঙ্গ : মহিলা	LMW1229905 ফটো উপলব্ধ

241 নাম : অজয় কুমার চক্রবর্তী পিতার নাম: বিভূতিভূষণ চক্রবর্তী বাড়ির নং : 18E/2 বয়স : 73 লিঙ্গ : পুরুষ	LMW0655639 ফটো উপলব্ধ	242 নাম : মিতা চক্রবর্তী স্বামীর নাম: অজয় চক্রবর্তী বাড়ির নং : 18E/2 বয়স : 63 লিঙ্গ : মহিলা	LMW0655647 ফটো উপলব্ধ	243 নাম : অর্পিতা চক্রবর্তী পিতার নাম: অজয় চক্রবর্তী বাড়ির নং : 18E/2 বয়স : 39 লিঙ্গ : পুরুষ	LMW4230637 ফটো উপলব্ধ
244 নাম : প্রদীপ চ্যাটার্জী পিতার নাম: চিত্তরঞ্জন চ্যাটার্জী বাড়ির নং : 18E/3 বয়স : 61 লিঙ্গ : পুরুষ	WB/18/108/306054 ফটো উপলব্ধ	245 নাম : আরতী চ্যাটার্জী স্বামীর নাম: প্রদীপ চ্যাটার্জী বাড়ির নং : 18E/3 বয়স : 53 লিঙ্গ : মহিলা	WB/18/108/306176 ফটো উপলব্ধ	246 নাম : আদিত্য চ্যাটার্জী পিতার নাম: প্রদীপ চ্যাটার্জী বাড়ির নং : 18E/3 বয়স : 29 লিঙ্গ : পুরুষ	SCG2699312 ফটো উপলব্ধ
247 নাম : কৃষ্ণকমল দত্ত পিতার নাম: স্বীজেন্দ্র দত্ত বাড়ির নং : 18E/3 বয়স : 66 লিঙ্গ : পুরুষ	WB/18/108/333041 ফটো উপলব্ধ	248 নাম : রানু দত্ত স্বামীর নাম: কৃষ্ণকমল দত্ত বাড়ির নং : 18E/3 বয়স : 54 লিঙ্গ : মহিলা	LMW4867867 ফটো উপলব্ধ	249 নাম : কৃষ্ণাঞ্জনা দত্ত পিতার নাম: কৃষ্ণকমল দত্ত বাড়ির নং : 18E/3 বয়স : 39 লিঙ্গ : মহিলা	LMW4227393 ফটো উপলব্ধ
250 নাম : জলি রায় চৌধুরী স্বামীর নাম: শ্যামল রায় চৌধুরী বাড়ির নং : 18E/3 বয়স : 64 লিঙ্গ : মহিলা	WB/18/108/312426 ফটো উপলব্ধ	251 নাম : অপরূপ উকিল পিতার নাম: দিজেন্দ্র লাল উকিল বাড়ির নং : 18E/3 বয়স : 63 লিঙ্গ : পুরুষ	SCG3242500 ফটো উপলব্ধ	252 নাম : র্বণালী উকিল স্বামীর নাম: অপরূপ উকিল বাড়ির নং : 18E/3 বয়স : 54 লিঙ্গ : মহিলা	LFB4281515 ফটো উপলব্ধ
253 নাম : অমর্ত্য উকিল পিতার নাম: অপরূপ উকিল বাড়ির নং : 18E/3 বয়স : 26 লিঙ্গ : পুরুষ	SCG3243607 ফটো উপলব্ধ	254 নাম : মঞ্জু ভৌমিক স্বামীর নাম: শৈলেশ ভৌমিক বাড়ির নং : 18E/4 বয়স : 79 লিঙ্গ : মহিলা	WB/18/108/354509 ফটো উপলব্ধ	255 নাম : সন্দীপ ভৌমিক পিতার নাম: শৈলেশ ভৌমিক বাড়ির নং : 18E/4 বয়স : 48 লিঙ্গ : পুরুষ	LMW2123685 ফটো উপলব্ধ
256 নাম : শৈলেশ ভৌমিক পিতার নাম: নরেশ ভৌমিক বাড়ির নং : 18E/4 বয়স : 85 লিঙ্গ : পুরুষ	WB/18/108/354430 ফটো উপলব্ধ	257 নাম : শিপ্রা দত্ত পিতার নাম: ধীরেন্দ্র চন্দ্র দত্ত বাড়ির নং : 18E/5 বয়স : 61 লিঙ্গ : মহিলা	LMW0655993 ফটো উপলব্ধ	258 নাম : বানী সেন স্বামীর নাম: জয়ন্ত সেন বাড়ির নং : 18E/5 বয়স : 62 লিঙ্গ : মহিলা	LMW0655985 ফটো উপলব্ধ
259 নাম : দীপা চক্রবর্তী স্বামীর নাম: সপন চক্রবর্তী বাড়ির নং : 18E/6 বয়স : 63 লিঙ্গ : মহিলা	WB/18/108/354330 ফটো উপলব্ধ	260 নাম : নালাখাসি পিতার নাম: ডেভিড কোটাইকারপ্পন বাড়ির নং : 18E/7 বয়স : 74 লিঙ্গ : পুরুষ	UKW0055871 ফটো উপলব্ধ	261 নাম : কেলিব জন পিতার নাম: ডি. নালাখাসি বাড়ির নং : 18E/7 বয়স : 43 লিঙ্গ : পুরুষ	UKW0055897 ফটো উপলব্ধ
262 নাম : দিব্যেন্দু দাস পিতার নাম: নরেশ চন্দ্র দাস বাড়ির নং : 18E/7 বয়স : 57 লিঙ্গ : পুরুষ	SCG3547585 ফটো উপলব্ধ	263 নাম : উৎপল মুখার্জী পিতার নাম: যতীশ চন্দ্র মুখার্জী বাড়ির নং : 18E/7 বয়স : 77 লিঙ্গ : পুরুষ	WB/23/150/396228 ফটো উপলব্ধ	264 নাম : অপর্ণা মুখার্জী স্বামীর নাম: উৎপল মুখার্জী বাড়ির নং : 18E/7 বয়স : 70 লিঙ্গ : মহিলা	CCJ1729268 ফটো উপলব্ধ
265 নাম : সমীক মুখার্জী পিতার নাম: উত্তপল মুখার্জী বাড়ির নং : 18E/7 বয়স : 42 লিঙ্গ : পুরুষ	LMW4230587 ফটো উপলব্ধ	266 নাম : বিকাশ চন্দ্র পাল পিতার নাম: সমরেশ পাল বাড়ির নং : 18E/7 বয়স : 71 লিঙ্গ : পুরুষ	SCG3544426 ফটো উপলব্ধ	267 নাম : অঞ্জু পাল স্বামীর নাম: বিকাশ চন্দ্র পাল বাড়ির নং : 18E/7 বয়স : 66 লিঙ্গ : মহিলা	SCG3545241 ফটো উপলব্ধ
268 নাম : রেজিনা রানী রিতা বাই স্বামীর নাম: নালাখাসি বাড়ির নং : 18E/7 বয়স : 70 লিঙ্গ : মহিলা	UKW0055889 ফটো উপলব্ধ	269 নাম : আনন্দমোহন নকর পিতার নাম: শ্রীকান্ত নকর বাড়ির নং : 18E/8 বয়স : 77 লিঙ্গ : পুরুষ	WB/18/108/354268 ফটো উপলব্ধ	270 নাম : নমিতা নকর স্বামীর নাম: আনন্দ নকর বাড়ির নং : 18E/8 বয়স : 63 লিঙ্গ : মহিলা	WB/18/108/354267 ফটো উপলব্ধ

271 নাম : আশ্রয়ী নস্কর পিতার নাম: আনন্দমোহন নস্কর বাড়ির নং : 18E/8 বয়স : 33 লিঙ্গ : মহিলা	SCG2336535 ফটো উপলব্ধ	272 নাম : আশ্রয়ী নস্কর পিতার নাম: আনন্দ মোহন নস্কর বাড়ির নং : 18E/8 বয়স : 30 লিঙ্গ : মহিলা	SCG2699205 ফটো উপলব্ধ	273 নাম : প্রজেশ বাগচী পিতার নাম: সুধীর কুমার বাগচী বাড়ির নং : 18/E/8 বয়স : 77 লিঙ্গ : পুরুষ	KTF4201240 ফটো উপলব্ধ
274 নাম : পাপিয়া মন্ডল পিতার নাম: মুকুন্দ মন্ডল বাড়ির নং : 18/E/8 বয়স : 39 লিঙ্গ : মহিলা	SCG3515541 ফটো উপলব্ধ	275 নাম : মিনতী মন্ডল স্বামীর নাম: মুকুন্দ লাল মন্ডল বাড়ির নং : 18/E/8 বয়স : 71 লিঙ্গ : মহিলা	WB/32/224/300592 ফটো উপলব্ধ	276 নাম : শিব শঙ্কর মন্ডল পিতার নাম: মুকুন্দ লাল মন্ডল বাড়ির নং : 18/E/8 বয়স : 41 লিঙ্গ : পুরুষ	HSL2645273 ফটো উপলব্ধ
277 নাম : উদয়ন জোয়ারদার পিতার নাম: হীরেন্দ্র নাথ জোয়ারদার বাড়ির নং : 18E/9 বয়স : 68 লিঙ্গ : পুরুষ	SCG2135291 ফটো উপলব্ধ	278 নাম : সুমিতা জোয়ারদার স্বামীর নাম: উদয়ন জোয়ারদার বাড়ির নং : 18E/9 বয়স : 62 লিঙ্গ : মহিলা	SCG2135283 ফটো উপলব্ধ	279 নাম : কুশানু জোয়ারদার পিতার নাম: উদয়ন জোয়ারদার বাড়ির নং : 18E/9 বয়স : 37 লিঙ্গ : পুরুষ	SCG1440130 ফটো উপলব্ধ
280 নাম : উদিতা জোয়ারদার পিতার নাম: উদয়ন জোয়ারদার বাড়ির নং : 18E/9 বয়স : 38 লিঙ্গ : মহিলা	SCG1440064 ফটো উপলব্ধ	281 নাম : সুকোমল মাইতি পিতার নাম: রজনীকান্ত মাইতি বাড়ির নং : 18E/9 বয়স : 55 লিঙ্গ : পুরুষ	WB/18/108/336260 ফটো উপলব্ধ	282 নাম : অয়না মাইতি পিতার নাম: সুকোমল মাইতি বাড়ির নং : 18E/9 বয়স : 24 লিঙ্গ : মহিলা	SCG3305216 ফটো উপলব্ধ
# 283 নাম : অঞ্জনা মাইতি স্বামীর নাম: সুকোমল মাইতি বাড়ির নং : 18E/9 বয়স : 59 লিঙ্গ : মহিলা	LMW4589230 ফটো উপলব্ধ	284 নাম : সায়ন মাইতি পিতার নাম: সুকমল মাইতি বাড়ির নং : 18E/9 বয়স : 27 লিঙ্গ : পুরুষ	SCG3305570 ফটো উপলব্ধ	285 নাম : বনানী বাগচী স্বামীর নাম: প্রজেশ বাগচী বাড়ির নং : 18/E/9 বয়স : 71 লিঙ্গ : মহিলা	KTF4201257 ফটো উপলব্ধ
286 নাম : পরমা বাগচী পিতার নাম: প্রজেশ বাগচী বাড়ির নং : 18/E/9 বয়স : 44 লিঙ্গ : মহিলা	KTF4201265 ফটো উপলব্ধ	287 নাম : তুহিন দাস অন্যান্য: রিতা দাস বাড়ির নং : 18E/10 বয়স : 60 লিঙ্গ : পুরুষ	SCG3660925 ফটো উপলব্ধ	288 নাম : রীতা দাস স্বামীর নাম: তুহিন দাস বাড়ির নং : 18E/10 বয়স : 54 লিঙ্গ : মহিলা	WB/18/108/315144 ফটো উপলব্ধ
289 নাম : রাতুল দাস পিতার নাম: তুহিন দাস বাড়ির নং : 18E/10 বয়স : 27 লিঙ্গ : পুরুষ	SCG2962132 ফটো উপলব্ধ	290 নাম : আরতি দাস স্বামীর নাম: তারাপদ দাস বাড়ির নং : 18E/11 বয়স : 67 লিঙ্গ : মহিলা	SCG3545001 ফটো উপলব্ধ	291 নাম : তমাল দাস পিতার নাম: তারাপদ দাস বাড়ির নং : 18E/11 বয়স : 38 লিঙ্গ : পুরুষ	LMW4857868 ফটো উপলব্ধ
292 নাম : কমল দাস পিতার নাম: মাখন লাল দাস বাড়ির নং : 18E/12 বয়স : 69 লিঙ্গ : পুরুষ	SCG3117348 ফটো উপলব্ধ	293 নাম : গঙ্গা দাস পিতার নাম: মাখন লাল দাস বাড়ির নং : 18E/12 বয়স : 51 লিঙ্গ : পুরুষ	SCG3117363 ফটো উপলব্ধ	294 নাম : মিতা দাস পিতার নাম: মাখন লাল দাস বাড়ির নং : 18E/12 বয়স : 43 লিঙ্গ : মহিলা	LMW3233715 ফটো উপলব্ধ
295 নাম : দিলীপ দাস পিতার নাম: নারায়ন দাস বাড়ির নং : 18E/13 বয়স : 65 লিঙ্গ : পুরুষ	WB/18/108/354398 ফটো উপলব্ধ	296 নাম : ভারতী দাস স্বামীর নাম: দিলীপ দাস বাড়ির নং : 18E/13 বয়স : 60 লিঙ্গ : মহিলা	WB/18/108/354397 ফটো উপলব্ধ	297 নাম : অরিজিত দাস পিতার নাম: দিলীপ দাস বাড়ির নং : 18E/13 বয়স : 40 লিঙ্গ : পুরুষ	LMW3833605 ফটো উপলব্ধ
298 নাম : সিদ্ধা রায় পিতার নাম: স্নিহাসু রায় বাড়ির নং : 18E/14 বয়স : 32 লিঙ্গ : মহিলা	SCG2505881 ফটো উপলব্ধ	299 নাম : সুমেধা রায় পিতার নাম: স্নিহাসু রায় বাড়ির নং : 18E/14 বয়স : 28 লিঙ্গ : মহিলা	SCG2986628 ফটো উপলব্ধ	300 নাম : মুরারী মোহন নস্কর পিতার নাম: বিভূতি নস্কর বাড়ির নং : 18E/15 বয়স : 81 লিঙ্গ : পুরুষ	CCJ1779446 ফটো উপলব্ধ

বিধানসভা নির্বাচনকেন্দ্রের নং, নাম : 150-যাদবপুর  
ভাগ নং, নাম : 1-কবি সুকান্ত রোড

301	CCJ1779453	নাম : মঞ্জুশ্রী নন্দর স্বামীর নাম: মুরারী মোহন নন্দর বাড়ির নং : 18E/15 বয়স : 60 লিঙ্গ : মহিলা	ফটো উপলব্ধ	302	SCG2863561	নাম : প্রবাল কান্তি নন্দর পিতার নাম: মুরারী মোহন নন্দর বাড়ির নং : 18E/15 বয়স : 39 লিঙ্গ : পুরুষ	ফটো উপলব্ধ	303	SCG2863579	নাম : সাব্বতী নন্দর স্বামীর নাম: প্রবাল কান্তি নন্দর বাড়ির নং : 18E/15 বয়স : 36 লিঙ্গ : মহিলা	ফটো উপলব্ধ
304	SCG1677319	নাম : শেখ শামিম আহমেদ পিতার নাম: শেখ মনিরুদ্দিন আহমেদ বাড়ির নং : 18/E/15 বয়স : 52 লিঙ্গ : পুরুষ	ফটো উপলব্ধ	305	WB/23/153/372676	নাম : মধুরা চ্যাটার্জী স্বামীর নাম: শেখ শামিম আহমেদ বাড়ির নং : 18/E/15 বয়স : 54 লিঙ্গ : মহিলা	ফটো উপলব্ধ	306	LMW2108181	নাম : গীতা পোদ্দার স্বামীর নাম: গৌরাজ পোদ্দার বাড়ির নং : 18E/16 বয়স : 78 লিঙ্গ : মহিলা	ফটো উপলব্ধ
307	SCG3565900	নাম : পার্থ দাস অন্যান্য: রুম্পা দাস বাড়ির নং : 18/হি/16 বয়স : 44 লিঙ্গ : পুরুষ	ফটো উপলব্ধ	308	DHR3635513	নাম : রুম্পা দাস স্বামীর নাম: পার্থ দাস বাড়ির নং : 18/E/16 বয়স : 36 লিঙ্গ : মহিলা	ফটো উপলব্ধ	309	WB/18/108/354420	নাম : শেফালী দাস স্বামীর নাম: পমিলচন্দ্র দাস বাড়ির নং : 18F বয়স : 76 লিঙ্গ : মহিলা	ফটো উপলব্ধ
310	WB/18/108/354084	নাম : প্রদীপ দাস পিতার নাম: পমিলচন্দ্র দাস বাড়ির নং : 18F বয়স : 56 লিঙ্গ : পুরুষ	ফটো উপলব্ধ	311	WB/18/108/354083	নাম : সুমিতা দাস স্বামীর নাম: প্রদীপ দাস বাড়ির নং : 18F বয়স : 53 লিঙ্গ : মহিলা	ফটো উপলব্ধ	312	SCG2505725	নাম : সৌমিক দাস পিতার নাম: প্রদীপ দাস বাড়ির নং : 18/F বয়স : 32 লিঙ্গ : পুরুষ	ফটো উপলব্ধ
313	LMW3833621	নাম : জয়দেব হালদার পিতার নাম: ধীরেন্দ্র নাথ হালদার বাড়ির নং : 18F/1 বয়স : 48 লিঙ্গ : পুরুষ	ফটো উপলব্ধ	314	LMW4230678	নাম : সুবোল বৈদ্য পিতার নাম: বেচারাম বৈদ্য বাড়ির নং : 20B বয়স : 55 লিঙ্গ : পুরুষ	ফটো উপলব্ধ	315	LMW2141851	নাম : পুতুল বৈদ্য স্বামীর নাম: সুবল বৈদ্য বাড়ির নং : 20 বি বয়স : 51 লিঙ্গ : মহিলা	ফটো উপলব্ধ
316	WB/18/108/354357	নাম : আরতি বৈদ্য স্বামীর নাম: মহেশ বৈদ্য বাড়ির নং : 23 বয়স : 63 লিঙ্গ : মহিলা	ফটো উপলব্ধ	317	LMW1927730	নাম : বিজলী বৈদ্য স্বামীর নাম: বিশ্বনাথ বৈদ্য বাড়ির নং : 23 বয়স : 61 লিঙ্গ : মহিলা	ফটো উপলব্ধ	318	LMW3833670	নাম : পূর্ণিমা বৈদ্য স্বামীর নাম: সুকুমার বৈদ্য বাড়ির নং : 23 বয়স : 51 লিঙ্গ : মহিলা	ফটো উপলব্ধ
319	LMW3833654	নাম : সন্তোষী বৈদ্য পিতার নাম: মহেশ বৈদ্য বাড়ির নং : 23 বয়স : 44 লিঙ্গ : মহিলা	ফটো উপলব্ধ	320	LMW4230538	নাম : টু স্পা বৈদ্য পিতার নাম: গোপাল বৈদ্য বাড়ির নং : 23 বয়স : 43 লিঙ্গ : মহিলা	ফটো উপলব্ধ	321	LMW4857876	নাম : মৈত্রী বৈদ্য স্বামীর নাম: দীপঙ্কর বৈদ্য বাড়ির নং : 23 বয়স : 41 লিঙ্গ : মহিলা	ফটো উপলব্ধ
322	LMW4230769	নাম : সম্পা দাস স্বামীর নাম: অভিজিৎ দাস বাড়ির নং : 23 বয়স : 40 লিঙ্গ : মহিলা	ফটো উপলব্ধ	323	LMW4857884	নাম : বাপ্পা বৈদ্য পিতার নাম: মহেশ বৈদ্য বাড়ির নং : 23 বয়স : 39 লিঙ্গ : পুরুষ	ফটো উপলব্ধ	324	LMW4857892	নাম : বিশ্বজিৎ বৈদ্য পিতার নাম: বিশ্বনাথ বৈদ্য বাড়ির নং : 23 বয়স : 37 লিঙ্গ : পুরুষ	ফটো উপলব্ধ
325	SCG0677146	নাম : পিয়ালী বৈদ্য পিতার নাম: বিশ্বনাথ বৈদ্য বাড়ির নং : 23 বয়স : 36 লিঙ্গ : মহিলা	ফটো উপলব্ধ	326	SCG2377257	নাম : রিয়ালী বৈদ্য স্বামীর নাম: বাপ্পা বৈদ্য বাড়ির নং : 23 বয়স : 33 লিঙ্গ : মহিলা	ফটো উপলব্ধ	327	SCG3030855	নাম : সমর বৈদ্য মায়ের নাম: পূর্ণিমা বৈদ্য বাড়ির নং : 23 বয়স : 26 লিঙ্গ : পুরুষ	ফটো উপলব্ধ
328	SCG3421039	নাম : ফাল্গুনী বৈদ্য মায়ের নাম: পূর্ণিমা বৈদ্য বাড়ির নং : 23 বয়স : 24 লিঙ্গ : মহিলা	ফটো উপলব্ধ	329	SCG3421047	নাম : বনানী বিশ্বাস মায়ের নাম: যমুনা বিশ্বাস বাড়ির নং : 23 বয়স : 25 লিঙ্গ : মহিলা	ফটো উপলব্ধ	330	WB/18/108/354335	নাম : অন্নপূর্ণা দাস স্বামীর নাম: রামচন্দ্র দাস বাড়ির নং : 23 বয়স : 76 লিঙ্গ : মহিলা	ফটো উপলব্ধ

331	WB/18/108/354304	নাম : ভোলা দাস পিতার নাম : গোপীনাথ দাস বাড়ির নং : 23 বয়স : 49 লিঙ্গ : পুরুষ	ফটো উপলব্ধ	332	WB/18/108/354336	নাম : কনিকা দাস স্বামীর নাম : পরিতোষ দাস বাড়ির নং : 23 বয়স : 49 লিঙ্গ : মহিলা	ফটো উপলব্ধ	333	WB/18/108/354334	নাম : যমুনা দাস পিতার নাম : রামচন্দ্র দাস বাড়ির নং : 23 বয়স : 49 লিঙ্গ : মহিলা	ফটো উপলব্ধ
334	LMW4971578	নাম : দীপঙ্কর বৈদ্য পিতার নাম : গনেশ নারায়ন বৈদ্য বাড়ির নং : 23/ বয়স : 49 লিঙ্গ : পুরুষ	ফটো উপলব্ধ	335	LMW3833647	নাম : সমীর দাস মায়ের নাম : জ্যোত্স্না দাস বাড়ির নং : 23A বয়স : 45 লিঙ্গ : পুরুষ	ফটো উপলব্ধ	336	SCG3579356	নাম : মঞ্জু দাস স্বামীর নাম : সুমিত্র দাস বাড়ির নং : 23/এ বয়স : 34 লিঙ্গ : মহিলা	ফটো উপলব্ধ
337	SCG3506417	নাম : সঞ্জয় দাস পিতার নাম : ভোলা দাস বাড়ির নং : ২৩ এ বয়স : 28 লিঙ্গ : পুরুষ	ফটো উপলব্ধ	338	SCG3506391	নাম : অজয় দাস পিতার নাম : ভোলা দাস বাড়ির নং : ২৩এ বয়স : 25 লিঙ্গ : পুরুষ	ফটো উপলব্ধ	339	SCG3552197	নাম : মায়াদাস পিতার নাম : গোপীনাথ দাস বাড়ির নং : 23/এ বয়স : 57 লিঙ্গ : মহিলা	ফটো উপলব্ধ
340	SCG2978732	নাম : দীপঙ্কর দাস পিতার নাম : সুখেন্দু দাস বাড়ির নং : 23/এ বয়স : 56 লিঙ্গ : পুরুষ	ফটো উপলব্ধ	341	SCG3549722	নাম : শিবানী দাস পিতার নাম : গোপীনাথ দাস বাড়ির নং : 23/এ বয়স : 48 লিঙ্গ : মহিলা	ফটো উপলব্ধ	342	LMW4230801	নাম : নিভা দাস স্বামীর নাম : দীপঙ্কর দাস বাড়ির নং : 23/এ বয়স : 45 লিঙ্গ : মহিলা	ফটো উপলব্ধ
343	SCG3506342	নাম : শ্যামোলী দাস স্বামীর নাম : ভোলা দাস বাড়ির নং : 23/এ বয়স : 44 লিঙ্গ : মহিলা	ফটো উপলব্ধ	344	SCG3506409	নাম : বিজয় দাস পিতার নাম : ভোলা দাস বাড়ির নং : 23/এ বয়স : 27 লিঙ্গ : পুরুষ	ফটো উপলব্ধ	345	SCG2863603	নাম : বিশাল বৈদ্য পিতার নাম : সুবল বৈদ্য বাড়ির নং : 23B বয়স : 28 লিঙ্গ : পুরুষ	ফটো উপলব্ধ
346	SCG2505808	নাম : অমিয় বৈদ্য পিতার নাম : সুবল বৈদ্য বাড়ির নং : 23/B বয়স : 30 লিঙ্গ : পুরুষ	ফটো উপলব্ধ	347	WB/18/108/354333	নাম : সন্ধ্যা পুরকাইত স্বামীর নাম : পরিতোষ পুরকাইত বাড়ির নং : 24 বয়স : 66 লিঙ্গ : মহিলা	ফটো উপলব্ধ	348	LMW3833688	নাম : টিকু পুরকাইত পিতার নাম : পরিতোষ পুরকাইত বাড়ির নং : 24 বয়স : 50 লিঙ্গ : মহিলা	ফটো উপলব্ধ
349	WB/18/108/354185	নাম : রিংকু পুরকাইত পিতার নাম : পরিতোষ পুরকাইত বাড়ির নং : 24 বয়স : 49 লিঙ্গ : মহিলা	ফটো উপলব্ধ	350	SCG2699247	নাম : শুভায়ন কুমার দে পিতার নাম : সুবোধ কুমার দে বাড়ির নং : 24/A বয়স : 30 লিঙ্গ : পুরুষ	ফটো উপলব্ধ	# 351	SCG3554011	নাম : তর্পন কুমার দাস পিতার নাম : তাপস কুমার দাস বাড়ির নং : 24/ই বয়স : 21 লিঙ্গ : পুরুষ	ফটো উপলব্ধ
352	LMW4589933	নাম : চিন্তারানী গুইন স্বামীর নাম : সঞ্জয় কুমার গুইন বাড়ির নং : 28 বয়স : 90 লিঙ্গ : মহিলা	ফটো উপলব্ধ	353	SCG3420999	নাম : শরত চন্দ্র মাহাতো পিতার নাম : দেবেন্দ্র নাথ মাহাতো বাড়ির নং : 28 বয়স : 80 লিঙ্গ : পুরুষ	ফটো উপলব্ধ	354	SCG3421013	নাম : বিপ্লব মাহাতো পিতার নাম : শরত চন্দ্র মাহাতো বাড়ির নং : 28 বয়স : 43 লিঙ্গ : পুরুষ	ফটো উপলব্ধ
355	SCG3506375	নাম : শম্পা মাহাতো স্বামীর নাম : বিপ্লব মাহাতো বাড়ির নং : 28 বয়স : 33 লিঙ্গ : মহিলা	ফটো উপলব্ধ	356	LMW1929199	নাম : প্রীতি আচার্য স্বামীর নাম : রাখাল আচার্য বাড়ির নং : 28A বয়স : 82 লিঙ্গ : মহিলা	ফটো উপলব্ধ	357	WB/18/108/354189	নাম : নির্মল আচার্য পিতার নাম : নীরদ আচার্য বাড়ির নং : 28A বয়স : 69 লিঙ্গ : মহিলা	ফটো উপলব্ধ
358	WB/18/108/354058	নাম : সুমন কৃষ্ণ আচার্য পিতার নাম : গোপাল আচার্য বাড়ির নং : 28A বয়স : 49 লিঙ্গ : পুরুষ	ফটো উপলব্ধ	359	HLG3049988	নাম : নূপুর আচার্য (মুখার্জী) স্বামীর নাম : সুমন কৃষ্ণ আচার্য বাড়ির নং : 28A বয়স : 39 লিঙ্গ : মহিলা	ফটো উপলব্ধ	360	SCG2699221	নাম : রেশমী আচার্য স্বামীর নাম : নির্মল আচার্য বাড়ির নং : 28/A বয়স : 55 লিঙ্গ : মহিলা	ফটো উপলব্ধ

361 নাম : জাহ্নবী কর্মকার স্বামীর নাম: মুনালকান্তি কর্মকার বাড়ির নং : 29 বয়স : 79 লিঙ্গ : মহিলা	WB/23/152/621422	362 নাম : অমিত মৈত্র পিতার নাম: অমলেন্দ্র মোহন মৈত্র বাড়ির নং : 29 বয়স : 72 লিঙ্গ : পুরুষ	LMW4230744	363 নাম : রুমা মৈত্র স্বামীর নাম: অমিত মৈত্র বাড়ির নং : 29 বয়স : 66 লিঙ্গ : মহিলা	LMW1923572
364 নাম : সৌমিতা মণ্ডল পিতার নাম: রতন মণ্ডল বাড়ির নং : 29 বয়স : 38 লিঙ্গ : মহিলা	LMW4971537	365 নাম : সৌরেন্দ্র নাথ মিত্র পিতার নাম: সত্যেন্দ্র নাথ মিত্র বাড়ির নং : 29 বয়স : 65 লিঙ্গ : পুরুষ	LMW4589958	366 নাম : সন্দীপন মিত্র পিতার নাম: সৌরেন্দ্র নাথ মিত্র বাড়ির নং : 29 বয়স : 37 লিঙ্গ : পুরুষ	SCG3385788
367 নাম : রামচন্দ্র মন্ডল পিতার নাম: দুলালচন্দ্র মন্ডল বাড়ির নং : 29 বয়স : 69 লিঙ্গ : পুরুষ	WB/18/108/354109	368 নাম : রতনচন্দ্র মন্ডল পিতার নাম: দুলালচন্দ্র মন্ডল বাড়ির নং : 29 বয়স : 64 লিঙ্গ : পুরুষ	WB/18/108/354580	369 নাম : মানসী মন্ডল স্বামীর নাম: রামচন্দ্র মন্ডল বাড়ির নং : 29 বয়স : 63 লিঙ্গ : মহিলা	WB/18/108/354108
370 নাম : মাধবী মন্ডল স্বামীর নাম: রতন চন্দ্র মন্ডল বাড়ির নং : 29 বয়স : 59 লিঙ্গ : মহিলা	LMW3833753	371 নাম : জ্যোত্স্না দাস স্বামীর নাম: গোপীনাথ দাস বাড়ির নং : 29/এ বয়স : 70 লিঙ্গ : মহিলা	SCG3549730	372 নাম : সন্তোষ কর্মকার পিতার নাম: জগন্নাথ কর্মকার বাড়ির নং : 29/ভি বয়স : 59 লিঙ্গ : পুরুষ	WB/18/108/354421
373 নাম : পুলকেশ নস্কর পিতার নাম: রবীন্দ্র নস্কর বাড়ির নং : 31 বয়স : 38 লিঙ্গ : পুরুষ	SCG0676668	374 নাম : শীলা ভট্টাচার্য স্বামীর নাম: সুজীত ভট্টাচার্য বাড়ির নং : 34/1 বয়স : 77 লিঙ্গ : মহিলা	WB/03/020/057050	375 নাম : ভানু কান্ত নাগ পিতার নাম: বরোদা কান্ত নাগ বাড়ির নং : 34/1 বয়স : 34 লিঙ্গ : পুরুষ	SCG1901420
376 নাম : লিপিকা পাল স্বামীর নাম: সুরত পাল বাড়ির নং : 34/1 বয়স : 63 লিঙ্গ : মহিলা	GGM1231604	377 নাম : মহাশ্বেতা পাল পিতার নাম: সুরত পাল বাড়ির নং : 34/1 বয়স : 40 লিঙ্গ : মহিলা	GGM2330025	378 নাম : ভারতী রায় স্বামীর নাম: দেবশীষ রায় বাড়ির নং : 34B বয়স : 44 লিঙ্গ : মহিলা	SCG2135275
379 নাম : দেবশীষ রায় মায়ের নাম: মৃগী রায় বাড়ির নং : 34B বয়স : 38 লিঙ্গ : পুরুষ	SCG1901537	380 নাম : ডালিয়া রায় পিতার নাম: দেবশীষ রায় বাড়ির নং : 34/বি বয়স : 20 লিঙ্গ : মহিলা	SCG3649191	381 নাম : সুমনজিত রায় পিতার নাম: দিজেন্দ্র নাথ রায় বাড়ির নং : 35 বয়স : 41 লিঙ্গ : পুরুষ	LMW4971487
382 নাম : দিগেন্দ্র নাথ রয় পিতার নাম: মহেন্দ্র রায় বাড়ির নং : 35 বয়স : 81 লিঙ্গ : পুরুষ	LMW0656496	383 নাম : কম্পনা রায় স্বামীর নাম: দ্বিজেন্দ্রনাথ রায় বাড়ির নং : 35 বয়স : 72 লিঙ্গ : মহিলা	LMW0656504	384 নাম : মনোরঞ্জন নস্কর পিতার নাম: অজ্ঞাত নস্কর বাড়ির নং : 39/4 বয়স : 74 লিঙ্গ : পুরুষ	LMW3833779
385 নাম : বীনা রানী নস্কর স্বামীর নাম: মনোরঞ্জন নস্কর বাড়ির নং : 39/4 বয়স : 66 লিঙ্গ : মহিলা	WB/18/108/360109	386 নাম : রাজু নস্কর পিতার নাম: মনোরঞ্জন নস্কর বাড়ির নং : 39/4 বয়স : 45 লিঙ্গ : পুরুষ	LMW3833787	387 নাম : গৌতম নস্কর পিতার নাম: মনোরঞ্জন নস্কর বাড়ির নং : 39/4 বয়স : 41 লিঙ্গ : পুরুষ	LMW3833795
388 নাম : এয়ী নস্কর স্বামীর নাম: গৌতম নস্কর বাড়ির নং : 39/8 বয়স : 40 লিঙ্গ : মহিলা	SCG3506383	389 নাম : মৃত্যুঞ্জয় দাস পিতার নাম: মুনাল দাস বাড়ির নং : 42/B বয়স : 42 লিঙ্গ : পুরুষ	SCG1677343	390 নাম : মিঠুন দাস পিতার নাম: মুনাল দাস বাড়ির নং : 42/B বয়স : 41 লিঙ্গ : পুরুষ	SCG1677350

391	WB/18/108/306374	ফটো উপলব্ধ	392	RQL1388859	ফটো উপলব্ধ	393	WB/39/271/321452	ফটো উপলব্ধ
নাম : অনিমা দাস অন্যান্য: বিষ্ণু দাস বাড়ির নং : 44 বয়স : 51 লিঙ্গ : মহিলা			নাম : আশালতা পাল স্বামীর নাম: সুজীত পাল বাড়ির নং : 44 বয়স : 34 লিঙ্গ : মহিলা			নাম : সঞ্জয় পিল্লাই পিতার নাম: সহদেব পিল্লাই বাড়ির নং : 44 বয়স : 50 লিঙ্গ : পুরুষ		
394	SCG3037637	ফটো উপলব্ধ	395	SCG2580025	ফটো উপলব্ধ	396	LNW1918234	ফটো উপলব্ধ
নাম : সন্দীপ ভাওয়াল পিতার নাম: সঞ্জয় ভাওয়াল বাড়ির নং : 60A বয়স : 28 লিঙ্গ : পুরুষ			নাম : অন্তরা শীল পিতার নাম: শঙ্কর প্রসাদ শীল বাড়ির নং : 67 বয়স : 33 লিঙ্গ : মহিলা			নাম : রমা ব্যানার্জী স্বামীর নাম: নির্মল ব্যানার্জী বাড়ির নং : 74 বয়স : 79 লিঙ্গ : মহিলা		
397	SCG3305414	ফটো উপলব্ধ	398	SCG2336485	ফটো উপলব্ধ	399	SCG2505899	ফটো উপলব্ধ
নাম : সীমা বরাট পিতার নাম: নিহার রঞ্জন বরাট বাড়ির নং : 74 বয়স : 60 লিঙ্গ : মহিলা			নাম : কৃষ্ণেন্দু সরকার পিতার নাম: তুণ্ডেন্দু সরকার বাড়ির নং : 74 বয়স : 36 লিঙ্গ : পুরুষ			নাম : নন্দিতা সরকার পিতার নাম: তুণ্ডেন্দু সরকার বাড়ির নং : 74 বয়স : 31 লিঙ্গ : মহিলা		
400	SCG1901511	ফটো উপলব্ধ	401	SCG3243599	ফটো উপলব্ধ	402	LMW5035704	ফটো উপলব্ধ
নাম : কমলিতা চক্রবর্তী পিতার নাম: অজয় চক্রবর্তী বাড়ির নং : 182/2 বয়স : 34 লিঙ্গ : মহিলা			নাম : সুমিতা চৌধুরী মণ্ডল স্বামীর নাম: দীপক মন্ডল বাড়ির নং : 195 বয়স : 55 লিঙ্গ : মহিলা			নাম : সুধাশিস দাস পিতার নাম: নরেন্দ্রনাথ দাস বাড়ির নং : 195 বয়স : 57 লিঙ্গ : পুরুষ		
403	LMW5035696	ফটো উপলব্ধ	404	LMW5035688	ফটো উপলব্ধ	405	XYR1131721	ফটো উপলব্ধ
নাম : কাকলি দাস স্বামীর নাম: সুধাশিস দাস বাড়ির নং : 195 বয়স : 54 লিঙ্গ : মহিলা			নাম : পাপক মণ্ডল পিতার নাম: অমিতাংশু মণ্ডল বাড়ির নং : 195 বয়স : 50 লিঙ্গ : পুরুষ			নাম : পুনম নন্দী স্বামীর নাম: সোমনাথ নন্দী বাড়ির নং : 195 বয়স : 38 লিঙ্গ : মহিলা		
406	HZG0114744	ফটো উপলব্ধ	407	HZG0114769	ফটো উপলব্ধ	408	LMW0654012	ফটো উপলব্ধ
নাম : লক্ষ্মীম নন্দি স্বামীর নাম: শিতল চন্দ্র নন্দি বাড়ির নং : 195 বয়স : 73 লিঙ্গ : মহিলা			নাম : সোমনাথ নন্দি পিতার নাম: শিতল চন্দ্র নন্দি বাড়ির নং : 195 বয়স : 51 লিঙ্গ : পুরুষ			নাম : দরতী রায় পিতার নাম: শেভিলাল রায় বাড়ির নং : 195 বয়স : 55 লিঙ্গ : মহিলা		
409	LMW3233731	ফটো উপলব্ধ	410	SCG2505907	ফটো উপলব্ধ	411	LMW3232998	ফটো উপলব্ধ
নাম : শ্যামল কুমার রায় চৌধুরী পিতার নাম: =বারীন্দ্র কুমার রায় চৌধুরী বাড়ির নং : 195 বয়স : 83 লিঙ্গ : পুরুষ			নাম : দীপক মণ্ডল পিতার নাম: হরিদাস মণ্ডল বাড়ির নং : 195/5 বয়স : 53 লিঙ্গ : পুরুষ			নাম : অনির্বান রায় চৌধুরী পিতার নাম: শ্যামল রায় চৌধুরী বাড়ির নং : 6195 বয়স : 44 লিঙ্গ : পুরুষ		
412	LMW2129484	ফটো উপলব্ধ	413	WB/18/108/327278	ফটো উপলব্ধ	414	LMW3834322	ফটো উপলব্ধ
নাম : রনেন্দ্র কুমার সান্যাল মায়ের নাম: চপলা সান্যাল বাড়ির নং : Maya Apartment বয়স : 87 লিঙ্গ : পুরুষ			নাম : দেবযানী মণ্ডল স্বামীর নাম: গৌর মণ্ডল বাড়ির নং : C/18/7 বয়স : 51 লিঙ্গ : মহিলা			নাম : অদিতি চক্রবর্তী পিতার নাম: স্বপন কুমার চক্রবর্তী বাড়ির নং : E/18/6 বয়স : 39 লিঙ্গ : মহিলা		
415	LMW3834298	ফটো উপলব্ধ	416	SY1473156	ফটো উপলব্ধ	417	LMW4971560	ফটো উপলব্ধ
নাম : কৃষ্ণা দাস স্বামীর নাম: দিব্যেন্দু দাস বাড়ির নং : E/18/7 বয়স : 41 লিঙ্গ : মহিলা			নাম : সুজিত পাল পিতার নাম: বনবিহারী পাল বাড়ির নং : FALT-2.44 বয়স : 42 লিঙ্গ : পুরুষ			নাম : অলকা রায় পিতার নাম: রাম কমল রায় বাড়ির নং : FL B/2/28 বয়স : 64 লিঙ্গ : মহিলা		
418	LMW5035662	ফটো উপলব্ধ	419	LMW5035670	ফটো উপলব্ধ	420	SCG3618014	ফটো উপলব্ধ
নাম : হাসি রানী রায় স্বামীর নাম: রাম কমল রায় বাড়ির নং : H-28 বয়স : 83 লিঙ্গ : মহিলা			নাম : সুলেখা রায় পিতার নাম: রাম কমল রায় বাড়ির নং : H-28 বয়স : 61 লিঙ্গ : মহিলা			নাম : বিদিশা চক্রবর্তী পিতার নাম: বিমল চক্রবর্তী বাড়ির নং : 18ই/1 বয়স : 20 লিঙ্গ : মহিলা		

421	SCG3606936	ফটো উপলব্ধ	422	SCG3606944	ফটো উপলব্ধ	423	SCG3606951	ফটো উপলব্ধ
নাম : সংগীতা মন্ডল পিতার নাম: দীপঙ্কর মন্ডল বাড়ির নং : 18/বি বয়স : 21 লিঙ্গ : মহিলা			নাম : ইন্দ্রনীল দাস পিতার নাম: দীপঙ্কর দাস বাড়ির নং : 23/এ বয়স : 21 লিঙ্গ : পুরুষ			নাম : মিত্রার্থ বৈদ্য পিতার নাম: দীপঙ্কর বৈদ্য বাড়ির নং : 23 বয়স : 20 লিঙ্গ : পুরুষ		
424	SCG3606977	ফটো উপলব্ধ	425	SCG3666989	ফটো উপলব্ধ	426	SCG3676780	ফটো উপলব্ধ
নাম : মিত্রদীপ বৈদ্য পিতার নাম: দীপঙ্কর বৈদ্য বাড়ির নং : 23 বয়স : 20 লিঙ্গ : পুরুষ			নাম : ত্রিতাসা মন্ডল মায়ের নাম: মঞ্জলা মন্ডল বাড়ির নং : 39 বয়স : 19 লিঙ্গ : মহিলা			নাম : সৃজাতা মন্ডল স্বামীর নাম: শুভঙ্কর মন্ডল বাড়ির নং : 18বি বয়স : 40 লিঙ্গ : মহিলা		
427	SCG3689064	ফটো উপলব্ধ	428	SCG3689114	ফটো উপলব্ধ	429	SCG3689239	ফটো উপলব্ধ
নাম : আরাত্রিকা ভাদুড়ি মায়ের নাম: প্রতিমা দাস বাড়ির নং : 6এন0 বয়স : 19 লিঙ্গ : মহিলা			নাম : ঋষভ চৌধুরী পিতার নাম: পল্লব চৌধুরী বাড়ির নং : 12এ বয়স : 20 লিঙ্গ : পুরুষ			নাম : শ্রুতি দাস পিতার নাম: তপন দাস বাড়ির নং : 6 নং বয়স : 19 লিঙ্গ : মহিলা		
430	KGX2681708	ফটো উপলব্ধ	431	SCG2626919	ফটো উপলব্ধ	432	BZQ8237521	ফটো উপলব্ধ
নাম : রূপালী বসাক পিতার নাম: খুশীরাম বসাক বাড়ির নং : 18ই/6 বয়স : 40 লিঙ্গ : মহিলা			নাম : পার্থ সখা ব্যানার্জী পিতার নাম: পার্বতী রঞ্জন ব্যানার্জী বাড়ির নং : 18সি/8,অভিনন্দন অপার্টমেন্ট বয়স : 79 লিঙ্গ : পুরুষ			নাম : অঙ্কিতা দে পিতার নাম: দীপক কুমার দে বাড়ির নং : 18সি/6 বয়স : 34 লিঙ্গ : মহিলা		
433	SCG3704038	ফটো উপলব্ধ	434	KCL1140581	ফটো উপলব্ধ			
নাম : শুক্লা ব্যানার্জী স্বামীর নাম: পার্থসখা ব্যানার্জী বাড়ির নং : 18সি/8 অভিনন্দন অপার্টমেন্ট বয়স : 70 লিঙ্গ : মহিলা			নাম : অনর্ব ব্যানার্জী পিতার নাম: পার্থ সখা ব্যানার্জী বাড়ির নং : 18সি/8 অভিনন্দন অপার্টমেন্ট বয়স : 46 লিঙ্গ : পুরুষ					

435 নাম : সুনন্দা কর পিতার নাম: বিকাশ কর বাড়ির নং : n0259 বয়স : 71 লিঙ্গ : মহিলা	WB/18/108/354539	ফটো উপলব্ধ	436 নাম : চায়না কর পিতার নাম: বিকাশ কর বাড়ির নং : n0259 বয়স : 61 লিঙ্গ : মহিলা	WB/18/108/354538	ফটো উপলব্ধ	437 নাম : অনুরূপা কর পিতার নাম: বিকাশ কর বাড়ির নং : n0259 বয়স : 56 লিঙ্গ : মহিলা	WB/18/108/354501	ফটো উপলব্ধ
438 নাম : নিরুপা শীল অন্যান্য: কীতি শীল বাড়ির নং : n0367 বয়স : 51 লিঙ্গ : মহিলা	SCG3012697	ফটো উপলব্ধ	439 নাম : সুরত শীল পিতার নাম: অবনী শীল বাড়ির নং : n0262 বয়স : 64 লিঙ্গ : পুরুষ	WB/18/108/354072	ফটো উপলব্ধ	440 নাম : মৌসুমী শিল স্বামীর নাম: সুরত শীল বাড়ির নং : 6বি বয়স : 60 লিঙ্গ : মহিলা	SCG3713534	ফটো উপলব্ধ
441 নাম : দেবব্রত সরকার পিতার নাম: গুণেন্দ্র লাল সরকার বাড়ির নং : 3 বয়স : 66 লিঙ্গ : পুরুষ	SCG2031128	ফটো উপলব্ধ	442 নাম : হিমাদ্রী গোস্বামী পিতার নাম: হেমাঙ্গ গোস্বামী বাড়ির নং : 6 বয়স : 57 লিঙ্গ : পুরুষ	WB/18/108/354031	ফটো উপলব্ধ	443 নাম : সোমা গোস্বামী স্বামীর নাম: হিমাদ্রী গোস্বামী বাড়ির নং : 6 বয়স : 53 লিঙ্গ : মহিলা	LMW1928720	ফটো উপলব্ধ
444 নাম : কবিতা ব্যানার্জী স্বামীর নাম: মোহিত ব্যানার্জী বাড়ির নং : 6এ বয়স : 82 লিঙ্গ : মহিলা	SCG3546538	ফটো উপলব্ধ	445 নাম : মলয় ব্যানার্জী পিতার নাম: মোহিত ব্যানার্জী বাড়ির নং : 6এ বয়স : 62 লিঙ্গ : পুরুষ	SCG3546546	ফটো উপলব্ধ	446 নাম : তপতী ব্যানার্জী অন্যান্য: মলয় ব্যানার্জী বাড়ির নং : 6এ বয়স : 55 লিঙ্গ : মহিলা	SCG3546553	ফটো উপলব্ধ
447 নাম : নম্রতা ব্যানার্জী পিতার নাম: মলয় ব্যানার্জী বাড়ির নং : 6এ বয়স : 30 লিঙ্গ : মহিলা	RQL1824994	ফটো উপলব্ধ	448 নাম : মধুশ্রী ব্যানার্জী পিতার নাম: মলয় কুমার ব্যানার্জী বাড়ির নং : 6এ বয়স : 22 লিঙ্গ : মহিলা	SCG3581907	ফটো উপলব্ধ	449 নাম : মনীষা ব্যানার্জী পিতার নাম: মলয় কুমার ব্যানার্জী বাড়ির নং : 6এ বয়স : 22 লিঙ্গ : মহিলা	SCG3581915	ফটো উপলব্ধ
450 নাম : সায়ন্তনী সরকার পিতার নাম: দেবব্রত সরকার বাড়ির নং : 6A বয়স : 35 লিঙ্গ : মহিলা	SCG2135333	ফটো উপলব্ধ	451 নাম : কৃতি শীল পিতার নাম: দেবব্রত শীল বাড়ির নং : 6B বয়স : 34 লিঙ্গ : মহিলা	SCG2505923	ফটো উপলব্ধ	452 নাম : ঐন্দ্রিলা শীল পিতার নাম: সুরত শীল বাড়ির নং : 6B বয়স : 30 লিঙ্গ : মহিলা	SCG2505915	ফটো উপলব্ধ
453 নাম : ভারতী পাল স্বামীর নাম: গোপাল কৃষ্ণ পাল বাড়ির নং : 6C বয়স : 76 লিঙ্গ : মহিলা	LMW1926138	ফটো উপলব্ধ	454 নাম : শান্তনু পাল পিতার নাম: গোপাল কৃষ্ণ পাল বাড়ির নং : 6C বয়স : 56 লিঙ্গ : পুরুষ	LMW1923002	ফটো উপলব্ধ	455 নাম : দীপা সরকার পিতার নাম: মনোমুদ্র সরকার বাড়ির নং : 6সি বয়স : 52 লিঙ্গ : মহিলা	UWN2087435	ফটো উপলব্ধ
456 নাম : ছায়া বস্তু স্বামীর নাম: শশধর শেখর বস্তু বাড়ির নং : 6D বয়স : 71 লিঙ্গ : মহিলা	WB/18/108/354220	ফটো উপলব্ধ	457 নাম : শশাঙ্ক শেখর বস্তু পিতার নাম: হরেন্দ্র নাথ বস্তু বাড়ির নং : 6/D বয়স : 80 লিঙ্গ : পুরুষ	WB/18/108/354012	ফটো উপলব্ধ	458 নাম : শেখর ব্যানার্জী পিতার নাম: খগেন্দ্র ব্যানার্জী বাড়ির নং : 6F বয়স : 68 লিঙ্গ : পুরুষ	WB/18/108/354176	ফটো উপলব্ধ
459 নাম : পার্শ্বসারথী দত্ত পিতার নাম: সুনীল কুমার দত্ত বাড়ির নং : 6F/1 বয়স : 58 লিঙ্গ : পুরুষ	SCG0678755	ফটো উপলব্ধ	460 নাম : রবীন্দ্র নাথ হাজরা পিতার নাম: বসুদেব হাজরা বাড়ির নং : 6G বয়স : 72 লিঙ্গ : পুরুষ	WB/18/108/354190	ফটো উপলব্ধ	# 461 নাম : শিঞ্চা হাজরা স্বামীর নাম: রবীন্দ্র নাথ হাজরা বাড়ির নং : 6জী বয়স : 65 লিঙ্গ : মহিলা	SCG3318722	ফটো উপলব্ধ
462 নাম : কৌশিক হাজরা পিতার নাম: রবীন্দ্র নাথ হাজরা বাড়ির নং : 6G বয়স : 45 লিঙ্গ : পুরুষ	LMW1921238	ফটো উপলব্ধ	463 নাম : অভিজিত সেনগুপ্ত পিতার নাম: বিমলজ্যোতি সেনগুপ্ত বাড়ির নং : 6G/1 বয়স : 58 লিঙ্গ : পুরুষ	LMW4230934	ফটো উপলব্ধ	464 নাম : সুস্মিতা সেনগুপ্ত পিতার নাম: অভিজিত সেনগুপ্ত বাড়ির নং : 6G/1 বয়স : 50 লিঙ্গ : মহিলা	LMW4230926	ফটো উপলব্ধ

<p>465</p> <p>নাম : জিৎ সেনগুপ্তা পিতার নাম: অভিজিৎ সেনগুপ্তা বাড়ির নং : 6জি/1 বয়স : 23 লিঙ্গ : পুরুষ</p> <p>ফটো উপলব্ধ</p>	<p>SCG3655677</p>	<p>466</p> <p>নাম : কাশীনাথ কর পিতার নাম: বিকাশ কর বাড়ির নং : 6K বয়স : 81 লিঙ্গ : পুরুষ</p> <p>ফটো উপলব্ধ</p>	<p>LMW1914357</p>	<p>467</p> <p>নাম : গীতা কর স্বামীর নাম: স্বরূপ কর বাড়ির নং : 6/K বয়স : 55 লিঙ্গ : মহিলা</p> <p>ফটো উপলব্ধ</p>	<p>SCG2753572</p>
<p>468</p> <p>নাম : রেখা ঘোষ স্বামীর নাম: চিত্তরঞ্জন ঘোষ বাড়ির নং : 6M বয়স : 81 লিঙ্গ : মহিলা</p> <p>ফটো উপলব্ধ</p>	<p>WB/18/108/354427</p>	<p>469</p> <p>নাম : পার্থপ্রতিম ঘোষ পিতার নাম: চিত্তরঞ্জন ঘোষ বাড়ির নং : 6M বয়স : 54 লিঙ্গ : পুরুষ</p> <p>ফটো উপলব্ধ</p>	<p>WB/18/108/354428</p>	<p>470</p> <p>নাম : কৃষ্ণা ভাওয়াল স্বামীর নাম: সঞ্জয় ভাওয়াল বাড়ির নং : 60A বয়স : 45 লিঙ্গ : মহিলা</p> <p>ফটো উপলব্ধ</p>	<p>SCG1901057</p>
<p>471</p> <p>নাম : উজ্জল সিনহা পিতার নাম: অটল বিহারী সিনহা বাড়ির নং : 74 বয়স : 57 লিঙ্গ : পুরুষ</p> <p>ফটো উপলব্ধ</p>	<p>LMW5035712</p>	<p>472</p> <p>নাম : সৌরভ সেনগুপ্ত পিতার নাম: শৈলেন সেনগুপ্ত বাড়ির নং : 6/1 বয়স : 49 লিঙ্গ : পুরুষ</p> <p>ফটো উপলব্ধ</p>	<p>SCG3689080</p>	<p>473</p> <p>নাম : দীপ্তি সেনগুপ্তা স্বামীর নাম: শৈলেন সেনগুপ্তা বাড়ির নং : 6/দ/1 বয়স : 76 লিঙ্গ : মহিলা</p> <p>ফটো উপলব্ধ</p>	<p>SCG3689106</p>
<p>474</p> <p>নাম : প্রোবহা গোস্বামী পিতার নাম: হিমাদ্রি গোস্বামী বাড়ির নং : 6 বয়স : 21 লিঙ্গ : পুরুষ</p> <p>ফটো উপলব্ধ</p>	<p>SCG3697067</p>	<p>475</p> <p>নাম : স্বস্তিক সেনগুপ্তা পিতার নাম: সৌরভ সেনগুপ্তা বাড়ির নং : 6ডি/1 বয়স : 20 লিঙ্গ : পুরুষ</p> <p>ফটো উপলব্ধ</p>	<p>SCG3706447</p>		

476	1	SCG3750304	ফটো উপলব্ধ	477	1	SCG3750312	ফটো উপলব্ধ	478	2	SCG3750395	ফটো উপলব্ধ
নাম : কৃষ মন্ডল পিতার নাম: গোবিন্দ চন্দ্র মন্ডল বাড়ির নং : 18সি/7 বয়স : 20 লিঙ্গ : পুরুষ				নাম : কৃষা মন্ডল পিতার নাম: গোবিন্দ চন্দ্র মন্ডল বাড়ির নং : 18সি/7 বয়স : 20 লিঙ্গ : মহিলা				নাম : সুজয় মুখার্জী পিতার নাম: শচীনন্দন মুখার্জী বাড়ির নং : 6এফ/1 বয়স : 51 লিঙ্গ : পুরুষ			
479	1	SCG3750544	ফটো উপলব্ধ	480	1	SCG3751369	ফটো উপলব্ধ	481	1	SCG3752128	ফটো উপলব্ধ
নাম : অক্ষিত তরফদার পিতার নাম: লিটন কুমার তরফদার বাড়ির নং : 12 বয়স : 22 লিঙ্গ : পুরুষ				নাম : রাজর্ষি দাস পিতার নাম: দিব্যেন্দু দাস বাড়ির নং : 18ই/7 বয়স : 20 লিঙ্গ : পুরুষ				নাম : শৈলবালা দাস স্বামীর নাম: মাখন লাল দাস বাড়ির নং : 18ই/12 বয়স : 90 লিঙ্গ : মহিলা			
482	1	SCG3753522	ফটো উপলব্ধ								
নাম : গাঙ্গী রায় স্বামীর নাম: পতিত মণ্ডল বাড়ির নং : মনি ভবন, ফ্ল্যাট নং-01 বয়স : 43 লিঙ্গ : মহিলা											

নির্বাচক সংখ্যার সারসংক্ষেপ :							
A) নির্বাচকের সংখ্যা :							
	নির্বাচক তালিকার প্রকৃতি	নির্বাচক তালিকার পরিচিতি :	নির্বাচকের সংখ্যা :				
			পুরুষ	মহিলা	তৃতীয় লিঙ্গ	মোট	
I	মূল তালিকা	মূল তালিকা	বিশেষ নিবিড় সংশোধনী ২০২৬-এর চূড়ান্ত ভোটার তালিকা	224	251	0	475
II	1- সংযোজন তালিকা	সংযোজনী 1	বিশেষ সংক্ষিপ্ত সংশোধন 2026	4	3	0	7
III	2- বিয়োজন তালিকা	সংযোজনী 1	বিশেষ সংক্ষিপ্ত সংশোধন 2026	0	0	0	0
IV	'লিঙ্গ ক্ষেত্রের' পরিবর্তনের কারণে পার্থক্য			0	0	0	0
নির্বাচকের মোট সংখ্যা (I+II-III+IV)				228	254	0	482
B) ক্রটি সংশোধনের সংখ্যা :							
নির্বাচক তালিকার প্রকৃতি	নির্বাচক তালিকার পরিচিতি :	ক্রটি সংশোধনের সংখ্যা :					
সংযোজনী 1	বিশেষ সংক্ষিপ্ত সংশোধন 2026	3					

নির্বাচক নিবন্ধন আধিকারিকের স্বাক্ষর

E-মৃত, S-স্থানান্তরিত, R-একাধিকবার অন্তর্ভুক্ত, M-নিখোঁজ, Q-যোগ্য নহে