

## নির্বাচক তালিকা 2026 S25 পশ্চিমবঙ্গ

বিধানসভা নির্বাচনক্ষেত্রের নং, নাম ও সংরক্ষণের স্থিতি : 150 - যাদবপুর (সাধারণ)		অংশ নং : 223																			
বিধানসভা নির্বাচনক্ষেত্রটি যে লোকসভা নির্বাচনক্ষেত্রের / ক্ষেত্রসমূহের অন্তর্ভুক্ত তার নং, নাম ও সংরক্ষণ স্থিতি : 22 - যাদবপুর (সাধারণ)																					
1. সংশোধনের পূর্ণ বিবরণ																					
সংশোধনের বৎসর :	2026	নির্বাচক তালিকার পরিচিতি :																			
ভিত্তি তারিখ :	01-01-2026	বিশেষ নিবিড় সংশোধনী ২০২৬-এর চূড়ান্ত ভোটার তালিকা																			
সংশোধনের প্রকৃতি :	বিশেষ নিবিড় সংশোধনী 2026																				
প্রকাশনার তারিখ :	28-02-2026																				
2. অংশ ও নির্বাচনী এলাকার পূর্ণ বিবরণ :																					
অংশের ভাগ নং ও নাম :																					
1-আনন্দ পল্লী ( বাদে রায়পুর রোড ) অল প্রিমি়েসেস .		<table border="1" style="width: 100%; border-collapse: collapse;"> <tr> <td>প্রধান শহর/গ্রাম</td> <td>: কোলকাতা মিউনিসিপাল কর্পোরেশন</td> </tr> <tr> <td>ওয়ার্ড</td> <td>: 096</td> </tr> <tr> <td>থানা</td> <td>: যাদবপুর</td> </tr> <tr> <td>গ্রাম পঞ্চগয়েত</td> <td>:</td> </tr> <tr> <td>ব্লক</td> <td>:</td> </tr> <tr> <td>মহকুমা</td> <td>:</td> </tr> <tr> <td>জেলা</td> <td>: দক্ষিণ 24 পরগণা</td> </tr> <tr> <td>পিন</td> <td>: 700032</td> </tr> </table>				প্রধান শহর/গ্রাম	: কোলকাতা মিউনিসিপাল কর্পোরেশন	ওয়ার্ড	: 096	থানা	: যাদবপুর	গ্রাম পঞ্চগয়েত	:	ব্লক	:	মহকুমা	:	জেলা	: দক্ষিণ 24 পরগণা	পিন	: 700032
প্রধান শহর/গ্রাম	: কোলকাতা মিউনিসিপাল কর্পোরেশন																				
ওয়ার্ড	: 096																				
থানা	: যাদবপুর																				
গ্রাম পঞ্চগয়েত	:																				
ব্লক	:																				
মহকুমা	:																				
জেলা	: দক্ষিণ 24 পরগণা																				
পিন	: 700032																				
3. ভোট গ্রহন কেন্দ্রের পূর্ণ বিবরণ :																					
ভোট গ্রহন কেন্দ্রের নং, নাম :		ভোট গ্রহন কেন্দ্রের শ্রেণী :		শহরাঞ্চল																	
223 - যাদবপুর মাধ্যমিক বিদ্যালয়		এই অংশে সহায়ক ভোটগ্রহন কেন্দ্রের সংখ্যা		0																	
ভোট গ্রহন কেন্দ্রের ঠিকানা :		:																			
যাদবপুর মাধ্যমিক বিদ্যালয়, রুম-8, 10 , বাদে রায়পুর রোড																					
4. নির্বাচকের সংখ্যা :																					
প্রথম ক্রমিক নং	শেষ ক্রমিক নং	মোট সংখ্যা																			
		পুরুষ	মহিলা	তৃতীয় লিঙ্গ	মোট																
1	661	310	349	0	659																

নির্বাচক নিবন্ধন আধিকারিকের স্বাক্ষর

Nazri Naksha

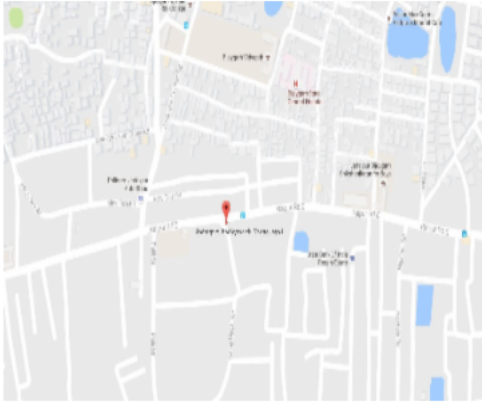

Google Map View



Polling Station Building Front View



Polling Station Front View



Cad View

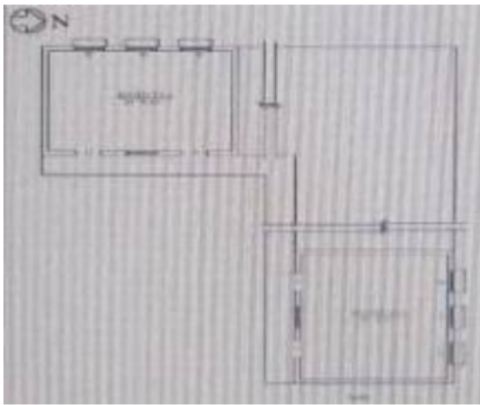

Key MAP View

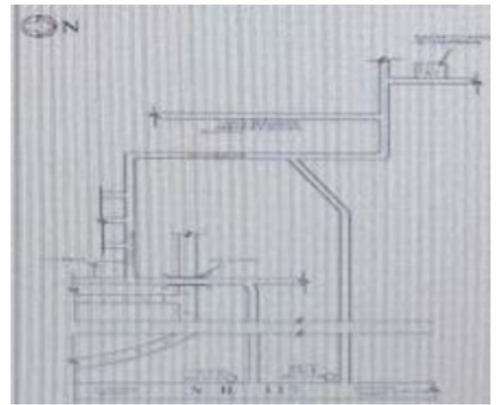

বিধানসভা নির্বাচনক্ষেত্রের নং, নাম : 150-যাদবপুর  
ভাগ নং, নাম : 1-আনন্দ পল্লী ( বাদে রায়পুর রোড ) অল প্রিমেসেস .

# 1 নাম : পৌলমী দত্ত পিতার নাম: তমাল তরু দত্ত বাড়ির নং : n0335 বয়স : 27 লিঙ্গ : মহিলা	SCG3014958	2 নাম : রুম্পা ঘোষ পিতার নাম: শঙ্কর ঘোষ বাড়ির নং : n0333 বয়স : 26 লিঙ্গ : মহিলা	SCG3008844	3 নাম : শুভম সাহা পিতার নাম: সমর কুমার সাহা বাড়ির নং : n0334 বয়স : 27 লিঙ্গ : পুরুষ	SCG3002888
4 নাম : পদ্ম রানী ঘোষ স্বামীর নাম: তরুণ কুমার ঘোষ বাড়ির নং : 1 বয়স : 47 লিঙ্গ : মহিলা	KNH2943298	5 নাম : মধুমিতা দাস গুপ্তা স্বামীর নাম: সিবাজী দাস গুপ্তা বাড়ির নং : 2 বয়স : 51 লিঙ্গ : মহিলা	KNH3033578	6 নাম : সিবাজী দাস গুপ্তা পিতার নাম: বিষ্ণু দাস গুপ্তা বাড়ির নং : 2 বয়স : 60 লিঙ্গ : পুরুষ	KNH0682971
7 নাম : অবিনাশ চন্দ্র দে পিতার নাম: সতীষ চন্দ্র দে বাড়ির নং : 2 বয়স : 79 লিঙ্গ : পুরুষ	KNH2741114	8 নাম : কম্পনা দে স্বামীর নাম: অবিনাশ চন্দ্র দে বাড়ির নং : 2 বয়স : 69 লিঙ্গ : মহিলা	KNH2741122	9 নাম : স্বপন কুমার পাল পিতার নাম: ভুবনেশ্বর পাল বাড়ির নং : 2 বয়স : 61 লিঙ্গ : পুরুষ	KNH2332492
10 নাম : ফাল্গুনী পাল স্বামীর নাম: স্বপন কুমার পাল বাড়ির নং : 2 বয়স : 61 লিঙ্গ : মহিলা	KNH6627186	11 নাম : সৌমিক হালদার পিতার নাম: প্রদীপ্ত হালদার বাড়ির নং : 2এ বয়স : 26 লিঙ্গ : পুরুষ	SCG3101573	12 নাম : সৌমিত্র দে পিতার নাম: সুবল চন্দ্র দে বাড়ির নং : 3 বয়স : 49 লিঙ্গ : পুরুষ	WB/23/151/396422
13 নাম : শেখর সরকার পিতার নাম: হরিমোহন সরকার বাড়ির নং : 3 বয়স : 63 লিঙ্গ : পুরুষ	SCG3335734	14 নাম : আশিষ সরকার পিতার নাম: হরিমোহন সরকার বাড়ির নং : 3 বয়স : 59 লিঙ্গ : পুরুষ	SCG3335742	15 নাম : সান্তনা সরকার স্বামীর নাম: শেখর সরকার বাড়ির নং : 3 বয়স : 58 লিঙ্গ : মহিলা	SCG3335080
16 নাম : টুল পাল স্বামীর নাম: স্বপন পাল বাড়ির নং : 3 বয়স : 47 লিঙ্গ : মহিলা	SCG3331634	17 নাম : বিশ্বজিৎ দে রায় পিতার নাম: সুকুমার দে রায় বাড়ির নং : 4 বয়স : 65 লিঙ্গ : পুরুষ	WB/23/151/396412	18 নাম : অঞ্জলি দে রায় স্বামীর নাম: বিশ্বজিৎ দে রায় বাড়ির নং : 4 বয়স : 61 লিঙ্গ : মহিলা	SCG1448638
19 নাম : সুভোজিৎ মল্লিক পিতার নাম: নারায়ণ মল্লিক বাড়ির নং : 4 বয়স : 40 লিঙ্গ : পুরুষ	KNH2565281	20 নাম : অধীর প্রামাণিক পিতার নাম: সাধন প্রামাণিক বাড়ির নং : 4 বয়স : 68 লিঙ্গ : পুরুষ	SCG2750560	21 নাম : কল্যাণী প্রামাণিক স্বামীর নাম: অধীর প্রামাণিক বাড়ির নং : 4 বয়স : 61 লিঙ্গ : মহিলা	WB/23/151/471010
22 নাম : পারমিতা রায় স্বামীর নাম: রানাপ্রতাপ রায় বাড়ির নং : 4 বয়স : 47 লিঙ্গ : মহিলা	KNH6737290	23 নাম : নন্দিতা রায়চৌধুরী স্বামীর নাম: সত্রাজীত রায়চৌধুরী বাড়ির নং : 4 বয়স : 40 লিঙ্গ : মহিলা	KNH2741130	24 নাম : তপনকুমার সাহা পিতার নাম: রবীন্দ্র সাহা বাড়ির নং : 4 বয়স : 71 লিঙ্গ : পুরুষ	SCG3331659
25 নাম : স্বপনকুমার সাহা পিতার নাম: রবীন্দ্র সাহা বাড়ির নং : 4 বয়স : 65 লিঙ্গ : পুরুষ	SCG3331667	26 নাম : ইরা সাহা স্বামীর নাম: তপন সাহা বাড়ির নং : 4 বয়স : 65 লিঙ্গ : মহিলা	SCG3331675	27 নাম : দিলিপকুমার সাহা পিতার নাম: রবীন্দ্র সাহা বাড়ির নং : 4 বয়স : 63 লিঙ্গ : পুরুষ	SCG3331683
28 নাম : সুধমা সাহা স্বামীর নাম: স্বপন সাহা বাড়ির নং : 4 বয়স : 52 লিঙ্গ : মহিলা	SCG3331691	29 নাম : সুস্মিতা সাহা পিতার নাম: তপন সাহা বাড়ির নং : 4 বয়স : 42 লিঙ্গ : মহিলা	KNH2741148	30 নাম : শ্রেয়সী সাহা মায়ের নাম: সর্বানী সাহা বাড়ির নং : 04 বয়স : 26 লিঙ্গ : মহিলা	SCG3493202

বিধানসভা নির্বাচনক্ষেত্রের নং, নাম : 150-যাদবপুর  
ভাগ নং, নাম : 1-আনন্দ পল্লী ( বাদে রায়পুর রোড ) অল প্রিমি়েসেস .

31 নাম : অনিকেত রায় মায়ের নাম: পারমিতা রায় বাড়ির নং : 4, আনন্দ পল্লী বয়স : 27 লিঙ্গ : পুরুষ	SCG3487055 ফটো উপলব্ধ	32 নাম : সত্যেন্দ্র নাথ তেওয়ারী পিতার নাম: ত্রিলোকী নাথ তেওয়ারী বাড়ির নং : 5 বয়স : 49 লিঙ্গ : পুরুষ	WB/21/145/249154 ফটো উপলব্ধ	33 নাম : আশিস ঘোষ পিতার নাম: কৃষ্ণ কমল ঘোষ বাড়ির নং : 5/1 বয়স : 64 লিঙ্গ : পুরুষ	WB/23/151/396394 ফটো উপলব্ধ
34 নাম : রিনা ঘোষ স্বামীর নাম: আশিস ঘোষ বাড়ির নং : 5/1 বয়স : 61 লিঙ্গ : মহিলা	SCG3146529 ফটো উপলব্ধ	35 নাম : নিলু কৃষ্ণ রায় পিতার নাম: মৃত দেবেন্দ্র নাথ দাস বাড়ির নং : ৭ বয়স : 74 লিঙ্গ : পুরুষ	SCG3298049 ফটো উপলব্ধ	36 নাম : অঞ্জনা রায় স্বামীর নাম: নিলু কৃষ্ণ রায় বাড়ির নং : 7 বয়স : 68 লিঙ্গ : মহিলা	WB/23/151/396390 ফটো উপলব্ধ
37 নাম : লাকু লামা পিতার নাম: দল বাহাদুর লামা বাড়ির নং : 10 বয়স : 67 লিঙ্গ : পুরুষ	SCG1691880 ফটো উপলব্ধ	38 নাম : ভানু লামা পিতার নাম: দল বাহাদুর লামা বাড়ির নং : ১০ বয়স : 57 লিঙ্গ : পুরুষ	SCG3297827 ফটো উপলব্ধ	39 নাম : মাধবী লামা স্বামীর নাম: লাকু লামা বাড়ির নং : 10 বয়স : 51 লিঙ্গ : মহিলা	SCG1692185 ফটো উপলব্ধ
40 নাম : রামকৃষ্ণ লামা পিতার নাম: ডল লামা বাড়ির নং : 10 বয়স : 44 লিঙ্গ : পুরুষ	SCG2517050 ফটো উপলব্ধ	41 নাম : রিকু লামা পিতার নাম: লাকু লামা বাড়ির নং : 10 বয়স : 31 লিঙ্গ : মহিলা	SCG2345270 ফটো উপলব্ধ	42 নাম : বিশুজিৎ লামা পিতার নাম: লাকু লামা বাড়ির নং : 10 বয়স : 28 লিঙ্গ : পুরুষ	SCG2947232 ফটো উপলব্ধ
43 নাম : দীপঙ্কর নাথ পিতার নাম: শচীন্দ্র কুমার নাথ বাড়ির নং : 10/1 বয়স : 77 লিঙ্গ : পুরুষ	SCG2583383 ফটো উপলব্ধ	44 নাম : গৌরী নাথ স্বামীর নাম: দীপঙ্কর নাথ বাড়ির নং : 10/1 বয়স : 65 লিঙ্গ : মহিলা	WB/23/109/257469 ফটো উপলব্ধ	45 নাম : সায়েন নাথ পিতার নাম: দীপঙ্কর নাথ বাড়ির নং : 10/1 বয়স : 38 লিঙ্গ : পুরুষ	SCG1692128 ফটো উপলব্ধ
46 নাম : ইশান নাথ পিতার নাম: দীপঙ্কর নাথ বাড়ির নং : 10/1 বয়স : 25 লিঙ্গ : পুরুষ	SCG3247418 ফটো উপলব্ধ	47 নাম : টমল তরু দত্ত পিতার নাম: সন্তোষ কুমার দত্ত বাড়ির নং : 10/19 বয়স : 58 লিঙ্গ : পুরুষ	SCG0893586 ফটো উপলব্ধ	48 নাম : মুক্তি দত্ত স্বামীর নাম: টমল তরু দত্ত বাড়ির নং : 10/19 বয়স : 56 লিঙ্গ : মহিলা	SCG0893578 ফটো উপলব্ধ
S 49 নাম : কবিতা মুখার্জি স্বামীর নাম: অতীক মুখার্জি বাড়ির নং : 10/71 বয়স : 39 লিঙ্গ : মহিলা	SCG3587896 ফটো উপলব্ধ	50 নাম : পুষ্প দাশ গুপ্তা স্বামীর নাম: অরবিন্দ দাশ গুপ্তা বাড়ির নং : 10A বয়স : 75 লিঙ্গ : মহিলা	WB/18/108/417331 ফটো উপলব্ধ	51 নাম : সুপর্ণা দাশগুপ্ত পিতার নাম: অরবিন্দ দাশগুপ্ত বাড়ির নং : 10A বয়স : 51 লিঙ্গ : মহিলা	WB/18/108/417330 ফটো উপলব্ধ
52 নাম : অভিজিৎ দাশগুপ্ত পিতার নাম: অরবিন্দ দাশগুপ্ত বাড়ির নং : 10A বয়স : 47 লিঙ্গ : পুরুষ	LMW2049351 ফটো উপলব্ধ	53 নাম : মধুমিতা দাশগুপ্ত স্বামীর নাম: অভিজিৎ দাশগুপ্ত বাড়ির নং : 10A বয়স : 47 লিঙ্গ : মহিলা	KTF3561735 ফটো উপলব্ধ	54 নাম : গুজ্রা দাশগুপ্ত পিতার নাম: অরবিন্দ দাশগুপ্ত বাড়ির নং : 10A বয়স : 45 লিঙ্গ : মহিলা	LMW3875523 ফটো উপলব্ধ
55 নাম : সমর হালাদার পিতার নাম: সুকুমার হালাদার বাড়ির নং : 10 আনন্দপল্লী বয়স : 53 লিঙ্গ : পুরুষ	SCG3482437 ফটো উপলব্ধ	56 নাম : সাহানা দাস পিতার নাম: আশিস দাস বাড়ির নং : 10M বয়স : 35 লিঙ্গ : মহিলা	SCG1691906 ফটো উপলব্ধ	57 নাম : শ্রীপর্ণা দাশগুপ্ত স্বামীর নাম: প্রসেনজিৎ দাশগুপ্ত বাড়ির নং : 10M বয়স : 48 লিঙ্গ : মহিলা	HSV1749241 ফটো উপলব্ধ
58 নাম : দিব্যেন্দু ঘোষ পিতার নাম: শ্যামা প্রসাদ ঘোষ বাড়ির নং : 10এম বয়স : 37 লিঙ্গ : পুরুষ	SCG3434388 ফটো উপলব্ধ	59 নাম : অঞ্জনা দাস (ধর) স্বামীর নাম: মনোতোষ দাস বাড়ির নং : 12/A বয়স : 48 লিঙ্গ : মহিলা	KNH6628416 ফটো উপলব্ধ	60 নাম : শ্রীতম সরকার মায়ের নাম: বুমা সরকার বাড়ির নং : 13./3 বয়স : 36 লিঙ্গ : পুরুষ	SCG1692037 ফটো উপলব্ধ

বিধানসভা নির্বাচনক্ষেত্রের নং, নাম : 150-যাদবপুর  
ভাগ নং, নাম : 1-আনন্দ পল্লী ( বাদে রায়পুর রোড ) অল প্রিমিসেস .

61	SCG2141307	ফটো উপলব্ধ	62	SCG2345254	ফটো উপলব্ধ	63	SCG2964948	ফটো উপলব্ধ
নাম : কৃষ্ণা ভট্টাচার্য্য স্বামীর নাম: নবীন ভট্টাচার্য্য বাড়ির নং : 14 বয়স : 57 লিঙ্গ : মহিলা			নাম : অর্চিমালা ভট্টাচার্য্য পিতার নাম: অসীম ভট্টাচার্য্য বাড়ির নং : 14 বয়স : 32 লিঙ্গ : পুরুষ			নাম : সুস্মিতা ভট্টাচার্য্য পিতার নাম: অসীম ভট্টাচার্য্য বাড়ির নং : 14 বয়স : 30 লিঙ্গ : মহিলা		
64	WB/23/151/396344	ফটো উপলব্ধ	65	WB/23/151/396345	ফটো উপলব্ধ	66	KNH2741619	ফটো উপলব্ধ
নাম : বাদল কুমার নাথ পিতার নাম: জীবনকৃষ্ণ নাথ বাড়ির নং : 15 বয়স : 74 লিঙ্গ : পুরুষ			নাম : রত্না নাথ স্বামীর নাম: বাদল কুমার নাথ বাড়ির নং : 15 বয়স : 67 লিঙ্গ : মহিলা			নাম : সযুজ নাথ পিতার নাম: বাদল কুমার নাথ বাড়ির নং : 15 বয়স : 42 লিঙ্গ : পুরুষ		
67	SCG3638905	ফটো উপলব্ধ	68	CQD1985589	ফটো উপলব্ধ	69	JJM2718955	ফটো উপলব্ধ
নাম : স্বপ্না বসু স্বামীর নাম: গৌতম বসু বাড়ির নং : 16 বয়স : 73 লিঙ্গ : মহিলা			নাম : দেবস্মিতা বসু স্বামীর নাম: রাহুল বসু বাড়ির নং : 16 বয়স : 44 লিঙ্গ : মহিলা			নাম : রাহুল বসু পিতার নাম: গৌতম বসু বাড়ির নং : 16 বয়স : 42 লিঙ্গ : পুরুষ		
70	WB/23/151/390588	ফটো উপলব্ধ	71	WB/23/151/390589	ফটো উপলব্ধ	72	SCG2141281	ফটো উপলব্ধ
নাম : অলোক তালুকদার পিতার নাম: সুকুমার তালুকদার বাড়ির নং : 16 বয়স : 59 লিঙ্গ : পুরুষ			নাম : শিপ্রা তালুকদার স্বামীর নাম: অলোক তালুকদার বাড়ির নং : 16 বয়স : 57 লিঙ্গ : মহিলা			নাম : রিয়া তালুকদার পিতার নাম: অলোক তালুকদার বাড়ির নং : 16 বয়স : 34 লিঙ্গ : মহিলা		
73	SCG1692268	ফটো উপলব্ধ	74	SCG3468402	ফটো উপলব্ধ	75	SCG1692284	ফটো উপলব্ধ
নাম : গৌতম বনিক পিতার নাম: দয়াময় বনিক বাড়ির নং : 22 বয়স : 61 লিঙ্গ : পুরুষ			নাম : গৌরব বনিক পিতার নাম: গৌতম বনিক বাড়ির নং : 22 বয়স : 23 লিঙ্গ : পুরুষ			নাম : কমলিকা রায় পিতার নাম: শ্যামল কুমার রায় বাড়ির নং : 51A বয়স : 35 লিঙ্গ : মহিলা		
76	HLG3630472	ফটো উপলব্ধ	77	SCG1692292	ফটো উপলব্ধ	78	SCG1692300	ফটো উপলব্ধ
নাম : চুমকি মজুমদার স্বামীর নাম: দীপঙ্কর মজুমদার বাড়ির নং : 54 বয়স : 42 লিঙ্গ : মহিলা			নাম : অর্পিতা মজুমদার স্বামীর নাম: জয়ন্ত মজুমদার বাড়ির নং : 54 বয়স : 35 লিঙ্গ : মহিলা			নাম : মৌমিতা রক্ষিত স্বামীর নাম: অরুণ রক্ষিত বাড়ির নং : 55 বয়স : 37 লিঙ্গ : মহিলা		
79	SCG1692318	ফটো উপলব্ধ	80	SCG3172277	ফটো উপলব্ধ	81	SCG3172103	ফটো উপলব্ধ
নাম : সুন্দনা ঘোষ পিতার নাম: সনজিৎ ঘোষ বাড়ির নং : 56 বয়স : 36 লিঙ্গ : মহিলা			নাম : লক্ষ্মীরানী ঘোষ স্বামীর নাম: গোবিন্দ চন্দ্র ঘোষ বাড়ির নং : 70 বয়স : 76 লিঙ্গ : মহিলা			নাম : সরস্বতী ঘোষ স্বামীর নাম: রমেশ ঘোষ বাড়ির নং : 70 বয়স : 74 লিঙ্গ : মহিলা		
82	ZYR1511658	ফটো উপলব্ধ	83	SCG2345312	ফটো উপলব্ধ	84	WB/23/151/396297	ফটো উপলব্ধ
নাম : টুম্পা ঘোষ স্বামীর নাম: রঞ্জিত ঘোষ বাড়ির নং : 70 বয়স : 40 লিঙ্গ : মহিলা			নাম : পুলক কুমার দাশগুপ্ত পিতার নাম: রাখাল চন্দ্র দাশগুপ্ত বাড়ির নং : 71 বয়স : 54 লিঙ্গ : পুরুষ			নাম : শর্মিষ্ঠা দাসগুপ্ত স্বামীর নাম: পুলক দাসগুপ্ত বাড়ির নং : 71 বয়স : 50 লিঙ্গ : মহিলা		
85	SCG3444460	ফটো উপলব্ধ	86	KNH0686162	ফটো উপলব্ধ	87	SCG3233814	ফটো উপলব্ধ
নাম : তানিশ দাসগুপ্ত পিতার নাম: পুলক দাসগুপ্ত বাড়ির নং : 71 বয়স : 23 লিঙ্গ : মহিলা			নাম : সুভাষ মজুমদার পিতার নাম: মনিন্দ্র মজুমদার বাড়ির নং : 71 বয়স : 69 লিঙ্গ : পুরুষ			নাম : রতনকুমার মজুমদার পিতার নাম: মনিন্দ্র মজুমদার বাড়ির নং : ৭১ বয়স : 69 লিঙ্গ : পুরুষ		
88	WB/23/151/396294	ফটো উপলব্ধ	89	SCG3233707	ফটো উপলব্ধ	90	SCG3462249	ফটো উপলব্ধ
নাম : স্মৃতি মজুমদার স্বামীর নাম: তপন কুমার মজুমদার বাড়ির নং : 71 বয়স : 65 লিঙ্গ : মহিলা			নাম : পুলক মজুমদার পিতার নাম: মনিন্দ্র মজুমদার বাড়ির নং : ৭১ বয়স : 61 লিঙ্গ : পুরুষ			নাম : মিঠু মজুমদার স্বামীর নাম: সুভাষ মজুমদার বাড়ির নং : 71 বয়স : 61 লিঙ্গ : মহিলা		

বিধানসভা নির্বাচনক্ষেত্রের নং, নাম : 150-যাদবপুর  
ভাগ নং, নাম : 1-আনন্দ পল্লী ( বাদে রায়পুর রোড ) অল প্রিমিসেস .

91	KNH2564946	ফটো উপলব্ধ	92	SCG0879858	ফটো উপলব্ধ	93	SCG3233731	ফটো উপলব্ধ
নাম : গীতা মজুমদার স্বামীর নাম: পুলক মজুমদার বাড়ির নং : 71 বয়স : 55 লিঙ্গ : মহিলা			নাম : ইন্সিতা মজুমদার পিতার নাম: সুভাষ মজুমদার বাড়ির নং : 71 বয়স : 37 লিঙ্গ : মহিলা			নাম : তপন কুমার মজুমদার পিতার নাম: মনিস্ত্র কুমার মজুমদার বাড়ির নং : 71 বয়স : 73 লিঙ্গ : পুরুষ		
94	SCG3233681	ফটো উপলব্ধ	95	SCG3512738	ফটো উপলব্ধ	96	SCG2345288	ফটো উপলব্ধ
নাম : স্বপন কুমার মজুমদার পিতার নাম: মনিস্ত্র মজুমদার বাড়ির নং : 71 বয়স : 68 লিঙ্গ : পুরুষ			নাম : ঋতান্ধর মজুমদার পিতার নাম: রতন কুমার মজুমদার বাড়ির নং : 71নং বয়স : 22 লিঙ্গ : পুরুষ			নাম : রিতিকা মজুমদার পিতার নাম: সুভাস মজুমদার বাড়ির নং : 71 বয়স : 31 লিঙ্গ : মহিলা		
97	SCG1692334	ফটো উপলব্ধ	98	JCZ2258903	ফটো উপলব্ধ	99	SCG1692342	ফটো উপলব্ধ
নাম : অর্পিতা ঘোষ স্বামীর নাম: রাজু ঘোষ বাড়ির নং : 87 বয়স : 41 লিঙ্গ : মহিলা			নাম : মোমিতা দেবনাথ স্বামীর নাম: সরদিন্দু দেবনাথ বাড়ির নং : 90/70 বয়স : 39 লিঙ্গ : মহিলা			নাম : অডিরূপ দত্ত রায় পিতার নাম: আশীষ দত্ত রায় বাড়ির নং : 94 বয়স : 35 লিঙ্গ : পুরুষ		
100	SCG3113214	ফটো উপলব্ধ	101	SCG1692359	ফটো উপলব্ধ	102	SCG2141331	ফটো উপলব্ধ
নাম : রিতিকা দত্ত রায় পিতার নাম: আশীষ দত্ত রায় বাড়ির নং : 94 বয়স : 27 লিঙ্গ : মহিলা			নাম : পায়েল সরকার মায়ের নাম: রীতা সরকার বাড়ির নং : 95 বয়স : 36 লিঙ্গ : মহিলা			নাম : সোমনাথ বস্তু পিতার নাম: সুনীল রঞ্জন বস্তু বাড়ির নং : 96/2 বয়স : 60 লিঙ্গ : পুরুষ		
103	WB/18/112/522361	ফটো উপলব্ধ	104	SCG3230117	ফটো উপলব্ধ	105	WB/37/250/663209	ফটো উপলব্ধ
নাম : পারমিতা বস্তু স্বামীর নাম: সোমনাথ বস্তু বাড়ির নং : 96/2 বয়স : 55 লিঙ্গ : মহিলা			নাম : প্রজ্ঞা বস্তু পিতার নাম: সোমনাথ বস্তু বাড়ির নং : 96/2 বয়স : 26 লিঙ্গ : মহিলা			নাম : অশোক কুমার মুখার্জী পিতার নাম: মদন মোহন মুখার্জী বাড়ির নং : 96/3 বয়স : 63 লিঙ্গ : পুরুষ		
106	FRL2936656	ফটো উপলব্ধ	107	SCG2767127	ফটো উপলব্ধ	108	SCG3044187	ফটো উপলব্ধ
নাম : বর্ণা মুখার্জী স্বামীর নাম: অশোক কুমার মুখার্জী বাড়ির নং : 96/3 বয়স : 52 লিঙ্গ : মহিলা			নাম : দীপ মুখার্জী পিতার নাম: অশোক কুমার মুখার্জী বাড়ির নং : 96/3 বয়স : 29 লিঙ্গ : পুরুষ			নাম : তিথি মুখার্জী পিতার নাম: অশোক কুমার মুখার্জী বাড়ির নং : 93-3 বয়স : 25 লিঙ্গ : মহিলা		
109	SCG1692375	ফটো উপলব্ধ	110	SCG1692383	ফটো উপলব্ধ	111	SCG1937739	ফটো উপলব্ধ
নাম : রুবি পাল স্বামীর নাম: অরুণ পাল বাড়ির নং : 97A বয়স : 38 লিঙ্গ : মহিলা			নাম : স্বপ্নজ্ঞান দালাল পিতার নাম: স্বপন দালাল বাড়ির নং : 98 বয়স : 34 লিঙ্গ : পুরুষ			নাম : প্রবীর কুমার চক্রবর্তী পিতার নাম: যাদব চন্দ্র চক্রবর্তী বাড়ির নং : 107 বয়স : 70 লিঙ্গ : পুরুষ		
112	SCG1937747	ফটো উপলব্ধ	113	SCG1691914	ফটো উপলব্ধ	114	SCG1691922	ফটো উপলব্ধ
নাম : ইন্দ্রানী চক্রবর্তী স্বামীর নাম: প্রবীর কুমার চক্রবর্তী বাড়ির নং : 107 বয়স : 65 লিঙ্গ : মহিলা			নাম : দেব্যানী চক্রবর্তী স্বামীর নাম: হারাধন চক্রবর্তী বাড়ির নং : 112 বয়স : 48 লিঙ্গ : মহিলা			নাম : রুপা ঘোষ স্বামীর নাম: কাজল ঘোষ বাড়ির নং : 114B বয়স : 38 লিঙ্গ : মহিলা		
115	SCG1691930	ফটো উপলব্ধ	116	SCG3184280	ফটো উপলব্ধ	117	SCG3217791	ফটো উপলব্ধ
নাম : সনৎ কুমার সাহা পিতার নাম: নবদীপ সাহা বাড়ির নং : 116 বয়স : 68 লিঙ্গ : পুরুষ			নাম : চামেলী সাহা স্বামীর নাম: সনৎ কুমার সাহা বাড়ির নং : 116 বয়স : 51 লিঙ্গ : মহিলা			নাম : প্রিয়া সাহা পিতার নাম: সনত কুমার সাহা বাড়ির নং : 116 বয়স : 28 লিঙ্গ : মহিলা		
118	SCG3512688	ফটো উপলব্ধ	119	SCG3184306	ফটো উপলব্ধ	120	SCG3184272	ফটো উপলব্ধ
নাম : দেব্যানী ঘোষ পিতার নাম: দীপক ঘোষ বাড়ির নং : 117 বয়স : 22 লিঙ্গ : মহিলা			নাম : কানাই ঘোষ পিতার নাম: সুনিল ঘোষ বাড়ির নং : 117এ বয়স : 65 লিঙ্গ : পুরুষ			নাম : রুপমা ঘোষ স্বামীর নাম: কানাই ঘোষ বাড়ির নং : 117এ বয়স : 63 লিঙ্গ : মহিলা		

বিধানসভা নির্বাচনক্ষেত্রের নং, নাম : 150-যাদবপুর  
ভাগ নং, নাম : 1-আনন্দ পল্লী ( বাদে রায়পুর রোড ) অল প্রিমিসেস .

121 নাম : কার্তিক ঘোষ পিতার নাম: কানাই ঘোষ বাড়ির নং : 117এ বয়স : 46 লিঙ্গ : পুরুষ	KNH6627004 ফটো উপলব্ধ	122 নাম : রিয়া পোন্দার পিতার নাম: রানা পোন্দার বাড়ির নং : 118A বয়স : 34 লিঙ্গ : মহিলা	SCG2141265 ফটো উপলব্ধ	123 নাম : দোয়েল ব্যানার্জী পিতার নাম: স্বপন কুমার ব্যানার্জী বাড়ির নং : 120 বয়স : 34 লিঙ্গ : মহিলা	SCG1691948 ফটো উপলব্ধ
124 নাম : অংশু ঘোষ স্বামীর নাম: প্রসন্ন কুমার ঘোষ বাড়ির নং : 120 বয়স : 41 লিঙ্গ : মহিলা	SCG2345262 ফটো উপলব্ধ	125 নাম : রাজর্ষি চক্রবর্তী পিতার নাম: ইন্দ্রভূষণ চক্রবর্তী বাড়ির নং : 121 বয়স : 53 লিঙ্গ : পুরুষ	SCG2559060 ফটো উপলব্ধ	126 নাম : রোহিত জয়সওয়াল পিতার নাম: দিলীপ কুমার জয়সওয়াল বাড়ির নং : 124./1 বয়স : 36 লিঙ্গ : পুরুষ	SCG1691955 ফটো উপলব্ধ
127 নাম : কনিকা দাশ স্বামীর নাম: অভিজিৎ দাশ বাড়ির নং : 124/1 বয়স : 42 লিঙ্গ : মহিলা	SCG1691989 ফটো উপলব্ধ	128 নাম : নেহা জয়সওয়াল পিতার নাম: দিলীপ কুমার জয়সওয়াল বাড়ির নং : 124/1 বয়স : 38 লিঙ্গ : মহিলা	SCG1691971 ফটো উপলব্ধ	129 নাম : অনুরাধা দেব পিতার নাম: নিহার বিন্দু দেব বাড়ির নং : 127B বয়স : 58 লিঙ্গ : মহিলা	SCG1692276 ফটো উপলব্ধ
130 নাম : দেবজ্যোতী ঘোষ পিতার নাম: যতীশ চন্দ্র ঘোষ বাড়ির নং : 127/B বয়স : 68 লিঙ্গ : পুরুষ	SCG1692003 ফটো উপলব্ধ	131 নাম : সোহন চক্রবর্তী পিতার নাম: স্বপন চক্রবর্তী বাড়ির নং : 131 বয়স : 35 লিঙ্গ : পুরুষ	SCG1692060 ফটো উপলব্ধ	132 নাম : শ্বেতা দাস স্বামীর নাম: অভিজিৎ দাস বাড়ির নং : 133 বয়স : 45 লিঙ্গ : মহিলা	KNH6626303 ফটো উপলব্ধ
133 নাম : মল্লিকা দাস নিয়োগী স্বামীর নাম: সঞ্জয় দাস নিয়োগী বাড়ির নং : 133 বয়স : 46 লিঙ্গ : মহিলা	SCG0878751 ফটো উপলব্ধ	134 নাম : সৌভিক দাশ নিয়োগী পিতার নাম: সুরত দাশ নিয়োগী বাড়ির নং : 133 বয়স : 32 লিঙ্গ : পুরুষ	SCG2141273 ফটো উপলব্ধ	135 নাম : সুবিমল দম্ভুইগী পিতার নাম: শ্রীমন্ত দম্ভুইগী বাড়ির নং : 133 বয়স : 76 লিঙ্গ : পুরুষ	WB/23/151/396128 ফটো উপলব্ধ
136 নাম : জয়শ্রী দম্ভুইগী স্বামীর নাম: সুকমল দম্ভুইগী বাড়ির নং : 133 বয়স : 73 লিঙ্গ : মহিলা	WB/23/151/396129 ফটো উপলব্ধ	137 নাম : রাধারানী দম্ভুইগী স্বামীর নাম: সুবিমল দম্ভুইগী বাড়ির নং : 133 বয়স : 66 লিঙ্গ : মহিলা	WB/23/151/396135 ফটো উপলব্ধ	138 নাম : সুরত দম্ভুইগী পিতার নাম: আসীশ দম্ভুইগী বাড়ির নং : 133 বয়স : 61 লিঙ্গ : পুরুষ	WB/23/151/396130 ফটো উপলব্ধ
139 নাম : কৃষ্ণ দম্ভুইগী স্বামীর নাম: সুরত দম্ভুইগী বাড়ির নং : 133 বয়স : 59 লিঙ্গ : মহিলা	WB/23/151/396134 ফটো উপলব্ধ	140 নাম : সঞ্জয় দম্ভুইগী পিতার নাম: সুকমল দম্ভুইগী বাড়ির নং : 133 বয়স : 50 লিঙ্গ : পুরুষ	WB/23/151/396133 ফটো উপলব্ধ	141 নাম : অভিজিৎ দাস পিতার নাম: ভূপেশ দাস বাড়ির নং : 133/1 বয়স : 47 লিঙ্গ : পুরুষ	KNH6707210 ফটো উপলব্ধ
142 নাম : সাধন চক্রবর্তী পিতার নাম: কানাইলাল চক্রবর্তী বাড়ির নং : 133/2 বয়স : 63 লিঙ্গ : পুরুষ	SCG3335072 ফটো উপলব্ধ	143 নাম : দুর্গা চক্রবর্তী স্বামীর নাম: শান্তি চক্রবর্তী বাড়ির নং : 133/2 বয়স : 56 লিঙ্গ : মহিলা	SCG3330727 ফটো উপলব্ধ	144 নাম : খুকু চক্রবর্তী স্বামীর নাম: কানাইলাল চক্রবর্তী বাড়ির নং : 133/2 বয়স : 54 লিঙ্গ : মহিলা	SCG3330735 ফটো উপলব্ধ
145 নাম : কুণ্ডু চক্রবর্তী পিতার নাম: কানাইলাল চক্রবর্তী বাড়ির নং : 133/2 বয়স : 51 লিঙ্গ : মহিলা	SCG3330768 ফটো উপলব্ধ	146 নাম : দিব্যেন্দু মন্ডল পিতার নাম: প্রদ্যুত কুমার মন্ডল বাড়ির নং : 133/2 বয়স : 47 লিঙ্গ : পুরুষ	KNH6717896 ফটো উপলব্ধ	147 নাম : গীতা মন্ডল স্বামীর নাম: দিব্যেন্দু মন্ডল বাড়ির নং : 133/2 বয়স : 38 লিঙ্গ : মহিলা	SCG2750552 ফটো উপলব্ধ
148 নাম : দিপক দাস পিতার নাম: চৈতানা দাস বাড়ির নং : 134 বয়স : 58 লিঙ্গ : পুরুষ	WB/23/151/396152 ফটো উপলব্ধ	149 নাম : বেবি দাস স্বামীর নাম: দিপক দাস বাড়ির নং : 134 বয়স : 53 লিঙ্গ : মহিলা	WB/23/151/396153 ফটো উপলব্ধ	150 নাম : রূপক দাস পিতার নাম: দীপক দাস বাড়ির নং : 134 বয়স : 31 লিঙ্গ : পুরুষ	SCG2345320 ফটো উপলব্ধ

বিধানসভা নির্বাচনক্ষেত্রের নং, নাম : 150-যাদবপুর  
ভাগ নং, নাম : 1-আনন্দ পল্লী ( বাদে রায়পুর রোড ) অল প্রিমিসেস .

151 নাম : পার্বতী পাল স্বামীর নাম: বৈদীদ্য পাল বাড়ির নং : 135 বয়স : 70 লিঙ্গ : মহিলা	WB/23/151/396159	152 নাম : বিশ্বজিৎ পাল মায়ের নাম: পার্বতী পাল বাড়ির নং : 135 বয়স : 49 লিঙ্গ : পুরুষ	KNH6735674	153 নাম : পায়েল পাল স্বামীর নাম: বিশ্বজিৎ পাল বাড়ির নং : 135 বয়স : 36 লিঙ্গ : মহিলা	UVL0929851
154 নাম : কুন ঘোষ স্বামীর নাম: সান্তিরঞ্জন ঘোষ বাড়ির নং : 137 বয়স : 86 লিঙ্গ : মহিলা	WB/23/151/396173	155 নাম : ছায়ারানী ঘোষ স্বামীর নাম: সুনিল ঘোষ বাড়ির নং : 137 বয়স : 81 লিঙ্গ : মহিলা	KNH0685206	156 নাম : গীতারানী ঘোষ স্বামীর নাম: শচীন্দ্র ঘোষ বাড়ির নং : 137 বয়স : 81 লিঙ্গ : মহিলা	WB/23/151/396168
157 নাম : শঙ্কর ঘোষ পিতার নাম: শচীন্দ্র ঘোষ বাড়ির নং : 137 বয়স : 63 লিঙ্গ : পুরুষ	WB/23/151/396169	158 নাম : নারায়ণ ঘোষ পিতার নাম: সান্তিরঞ্জন ঘোষ বাড়ির নং : 137 বয়স : 62 লিঙ্গ : পুরুষ	WB/23/151/396174	159 নাম : পাঁচুগোপাল ঘোষ পিতার নাম: মৃত্যঞ্জয় ঘোষ বাড়ির নং : 137 বয়স : 60 লিঙ্গ : পুরুষ	WB/23/151/396164
160 নাম : দীপক ঘোষ পিতার নাম: সুনীল ঘোষ বাড়ির নং : 137 বয়স : 59 লিঙ্গ : পুরুষ	SCG3143716	161 নাম : প্রশান্ত ঘোষ পিতার নাম: মৃত্যঞ্জয় ঘোষ বাড়ির নং : 137 বয়স : 57 লিঙ্গ : পুরুষ	SCG3233798	162 নাম : প্রতিমা ঘোষ স্বামীর নাম: নারায়ণ ঘোষ বাড়ির নং : 137 বয়স : 56 লিঙ্গ : মহিলা	WB/23/151/396175
163 নাম : রুমা ঘোষ স্বামীর নাম: প্রসান্ত ঘোষ বাড়ির নং : 137 বয়স : 54 লিঙ্গ : মহিলা	KNH0685297	164 নাম : প্রতিমা ঘোষ স্বামীর নাম: শঙ্কর ঘোষ বাড়ির নং : 137 বয়স : 52 লিঙ্গ : মহিলা	SCG2345353	165 নাম : সুমিত্রা ঘোষ পিতার নাম: সুনিল ঘোষ বাড়ির নং : 137 বয়স : 51 লিঙ্গ : মহিলা	WB/23/151/396183
166 নাম : সোনালী ঘোষ স্বামীর নাম: দিপক ঘোষ বাড়ির নং : 137 বয়স : 47 লিঙ্গ : মহিলা	KNH2564888	167 নাম : সুমিত্রা ঘোষ স্বামীর নাম: শঙ্কর ঘোষ বাড়ির নং : 137 বয়স : 46 লিঙ্গ : মহিলা	SCG1692078	168 নাম : রুপশি ঘোষ স্বামীর নাম: পাঞ্চ গোপাল ঘোষ বাড়ির নং : 137 বয়স : 46 লিঙ্গ : মহিলা	KNH6705859
169 নাম : রিনা ঘোষ স্বামীর নাম: সুশান্ত ঘোষ বাড়ির নং : 137 বয়স : 43 লিঙ্গ : মহিলা	SCG2708337	170 নাম : পর্না ঘোষ পিতার নাম: নারায়ণ ঘোষ বাড়ির নং : 137 বয়স : 33 লিঙ্গ : মহিলা	SCG2345304	171 নাম : আনন্দিতা ঘোষ পিতার নাম: প্রশান্ত ঘোষ বাড়ির নং : 137 বয়স : 31 লিঙ্গ : মহিলা	SCG2517035
172 নাম : সঞ্জয় ঘোষ পিতার নাম: পাঁচু গোপাল ঘোষ বাড়ির নং : 137 বয়স : 29 লিঙ্গ : পুরুষ	SCG2708352	173 নাম : রিমা ঘোষ পিতার নাম: নারায়ণ ঘোষ বাড়ির নং : 137 বয়স : 28 লিঙ্গ : মহিলা	SCG2947224	174 নাম : সোভন চ্যাটার্জী পিতার নাম: ফনি ভূষণ চ্যাটার্জী বাড়ির নং : 13৮ বয়স : 59 লিঙ্গ : পুরুষ	SCG3295656
175 নাম : ভাগ্যশ্রী চ্যাটার্জী পিতার নাম: শোভন চ্যাটার্জী বাড়ির নং : 138, আনন্দ পল্লি বয়স : 22 লিঙ্গ : মহিলা	SCG3637469	176 নাম : তপন কুমার পাল পিতার নাম: ভুবনেশ্বর পাল বাড়ির নং : 138 বয়স : 67 লিঙ্গ : পুরুষ	SCG3230158	177 নাম : মীরা পাল স্বামীর নাম: মনোরঞ্জন পাল বাড়ির নং : 138 বয়স : 66 লিঙ্গ : মহিলা	WB/23/151/396187
178 নাম : বিনা পাল পিতার নাম: সদানন্দ পাল বাড়ির নং : 138 বয়স : 64 লিঙ্গ : মহিলা	WB/23/151/396188	179 নাম : শ্যামাশ্রী পাল স্বামীর নাম: তপন কুমার পাল বাড়ির নং : 138 বয়স : 55 লিঙ্গ : মহিলা	ZJZ1526821	180 নাম : সুখা রঞ্জন পাল পিতার নাম: মনোরঞ্জন পাল বাড়ির নং : 138 বয়স : 38 লিঙ্গ : পুরুষ	KNH2741569

বিধানসভা নির্বাচনক্ষেত্রের নং, নাম : 150-যাদবপুর  
ভাগ নং, নাম : 1-আনন্দ পল্লী ( বাদে রায়পুর রোড ) অল প্রিমিসেস .

181	ZJZ1527357	নাম : সৌম্য পাল পিতার নাম: তপন কুমার পাল বাড়ির নং : 138 বয়স : 33 লিঙ্গ : পুরুষ	ফটো উপলব্ধ	182	SCG3444528	নাম : অসিতাভ ঘোড়াই অন্যান্য: অমল্য রতন ঘোড়াই বাড়ির নং : 138, ফাল্ট বয়স : 57 লিঙ্গ : পুরুষ	ফটো উপলব্ধ	183	NKP1679240	নাম : মৌসুমি ঘোড়াই স্বামীর নাম: অসিতাভ ঘোড়াই বাড়ির নং : 138 ফ্ল্যাট নং 3এ বয়স : 53 লিঙ্গ : মহিলা	ফটো উপলব্ধ
184	SCG3444494	নাম : অর্কপ্রভ ঘোড়াই পিতার নাম: অসিতাভ ঘোড়াই বাড়ির নং : 138, ফাল্ট নং 3এ বয়স : 26 লিঙ্গ : পুরুষ	ফটো উপলব্ধ	185	WB/23/151/462695	নাম : সুবীর কুমার আচার্য্য পিতার নাম: সন্তীপদা আচার্য্য বাড়ির নং : 139 বয়স : 68 লিঙ্গ : পুরুষ	ফটো উপলব্ধ	186	SCG3172012	নাম : সুভাষ চন্দ্র সাহা পিতার নাম: সুবোল চন্দ্র সাহা বাড়ির নং : 139 বয়স : 61 লিঙ্গ : পুরুষ	ফটো উপলব্ধ
187	SCG3172079	নাম : উজ্জ্বলা সাহা স্বামীর নাম: সুবোল চন্দ্র সাহা বাড়ির নং : 139 বয়স : 79 লিঙ্গ : মহিলা	ফটো উপলব্ধ	188	SCG3172053	নাম : প্রভাষ সাহা পিতার নাম: সুবোল সাহা বাড়ির নং : 139 বয়স : 59 লিঙ্গ : পুরুষ	ফটো উপলব্ধ	189	WB/23/151/396193	নাম : ননীগোপাল সাহা পিতার নাম: নারায়ণ সাহা বাড়ির নং : 139 বয়স : 59 লিঙ্গ : পুরুষ	ফটো উপলব্ধ
190	KNH6628879	নাম : কৃষ্ণ সাহা স্বামীর নাম: ননীগোপাল সাহা বাড়ির নং : 139 বয়স : 55 লিঙ্গ : মহিলা	ফটো উপলব্ধ	191	SCG3171998	নাম : সুসীতা সাহা স্বামীর নাম: সুভাষ চন্দ্র সাহা বাড়ির নং : 139 বয়স : 52 লিঙ্গ : মহিলা	ফটো উপলব্ধ	192	KNH6735302	নাম : সরস্বতী সাহা স্বামীর নাম: প্রভাষ সাহা বাড়ির নং : 139 বয়স : 51 লিঙ্গ : মহিলা	ফটো উপলব্ধ
193	KNH6700769	নাম : ইভা সাহা স্বামীর নাম: সুব্রত সাহা বাড়ির নং : 139 বয়স : 48 লিঙ্গ : মহিলা	ফটো উপলব্ধ	194	SCG2345338	নাম : সায়ের্হিতা সাহা পিতার নাম: সুভাষ চন্দ্র সাহা বাড়ির নং : 139 বয়স : 31 লিঙ্গ : মহিলা	ফটো উপলব্ধ	195	SCG3611167	নাম : সৌভিক সাহা পিতার নাম: প্রভাষ সাহা বাড়ির নং : 139 বয়স : 22 লিঙ্গ : পুরুষ	ফটো উপলব্ধ
196	SCG2910040	নাম : প্রিয়াক্ষ সাহা পিতার নাম: প্রভাষ সাহা বাড়ির নং : 139 বয়স : 29 লিঙ্গ : পুরুষ	ফটো উপলব্ধ	197	SCG3320488	নাম : অনুষ্কা সাহা পিতার নাম: নানী গোপাল সাহা বাড়ির নং : 139 বয়স : 24 লিঙ্গ : মহিলা	ফটো উপলব্ধ	198	SCG3467156	নাম : স্বপনীল সাহা মায়ের নাম: ইভা সাহা বাড়ির নং : 139 বয়স : 23 লিঙ্গ : পুরুষ	ফটো উপলব্ধ
199	WB/23/151/396212	নাম : রানী সাহা স্বামীর নাম: শঙ্কর সাহা বাড়ির নং : 140 বয়স : 73 লিঙ্গ : মহিলা	ফটো উপলব্ধ	200	SCG2345247	নাম : তথাগত গুপ্ত পিতার নাম: তাপস গুপ্ত বাড়ির নং : 142 বয়স : 31 লিঙ্গ : পুরুষ	ফটো উপলব্ধ	201	KNH3033628	নাম : সরমিলা সেন গুপ্তা স্বামীর নাম: অমিত সেন গুপ্তা বাড়ির নং : 142 বয়স : 57 লিঙ্গ : মহিলা	ফটো উপলব্ধ
202	WB/23/151/396218	নাম : সাথী সেনগুপ্ত স্বামীর নাম: পুলিন সেনগুপ্ত বাড়ির নং : 142 বয়স : 79 লিঙ্গ : মহিলা	ফটো উপলব্ধ	203	KNH0685545	নাম : অমিত সেনগুপ্ত পিতার নাম: পুলিন সেনগুপ্ত বাড়ির নং : 142 বয়স : 58 লিঙ্গ : পুরুষ	ফটো উপলব্ধ	204	SCG3051067	নাম : অহনা সেনগুপ্ত পিতার নাম: অমিত সেনগুপ্ত বাড়ির নং : 142 বয়স : 26 লিঙ্গ : মহিলা	ফটো উপলব্ধ
205	KNH0685586	নাম : তাপস কুমার গুপ্তা পিতার নাম: প্রীযসঙ্কর গুপ্তা বাড়ির নং : 142A বয়স : 66 লিঙ্গ : পুরুষ	ফটো উপলব্ধ	206	KNH0685594	নাম : সহেলী গুপ্তা স্বামীর নাম: তাপস কুমার গুপ্তা বাড়ির নং : 142A বয়স : 58 লিঙ্গ : মহিলা	ফটো উপলব্ধ	207	WB/23/151/396497	নাম : ডলি দেব স্বামীর নাম: অঞ্জন দেব বাড়ির নং : 143 বয়স : 60 লিঙ্গ : মহিলা	ফটো উপলব্ধ
208	SCG3067410	নাম : আয়েস্তিক দেব পিতার নাম: অঞ্জন দেব বাড়ির নং : 143 বয়স : 25 লিঙ্গ : মহিলা	ফটো উপলব্ধ	209	SCG1448653	নাম : সুনন্দা মিত্র রায় স্বামীর নাম: কমল মিত্র রায় বাড়ির নং : 143 বয়স : 51 লিঙ্গ : মহিলা	ফটো উপলব্ধ	210	SCG2141299	নাম : প্রতীক মুখার্জী পিতার নাম: পার্থ মুখার্জী বাড়ির নং : 143 বয়স : 36 লিঙ্গ : পুরুষ	ফটো উপলব্ধ

বিধানসভা নির্বাচনক্ষেত্রের নং, নাম : 150-যাদবপুর  
ভাগ নং, নাম : 1-আনন্দ পল্লী ( বাদে রায়পুর রোড ) অল প্রিমিসেস .

211	WB/23/151/396226	ফটো উপলব্ধ	212	WB/23/151/396228	ফটো উপলব্ধ	213	SCG3709912	ফটো উপলব্ধ
নাম : অসিত রায় পিতার নাম: সন্তোশ রায় বাড়ির নং : 143 বয়স : 73 লিঙ্গ : পুরুষ			নাম : মঞ্জু রায় স্বামীর নাম: সুব্রত রায় বাড়ির নং : 143 বয়স : 57 লিঙ্গ : মহিলা			নাম : দেবব্রত ( টুলু ) রায় পিতার নাম: সন্তোশ রায় বাড়ির নং : 143 বয়স : 53 লিঙ্গ : পুরুষ		
214	WB/23/151/396230	ফটো উপলব্ধ	215	SCG3645868	ফটো উপলব্ধ	216	KNH6627566	ফটো উপলব্ধ
নাম : কমল রায় পিতার নাম: সন্তোশ রায় বাড়ির নং : 143 বয়স : 51 লিঙ্গ : পুরুষ			নাম : সুমন্ত রায় পিতার নাম: সুব্রত রয় বাড়ির নং : 143 বয়স : 34 লিঙ্গ : পুরুষ			নাম : পূর্ণিমা রায় স্বামীর নাম: অসিত রায় বাড়ির নং : 143 বয়স : 27 লিঙ্গ : মহিলা		
217	SCG2708295	ফটো উপলব্ধ	218	SCG2964971	ফটো উপলব্ধ	219	WB/23/151/396232	ফটো উপলব্ধ
নাম : প্রশান্ত রায় পিতার নাম: সুব্রত রায় বাড়ির নং : 143 বয়স : 31 লিঙ্গ : পুরুষ			নাম : অপূর্ণা রায় পিতার নাম: অসিত রায় বাড়ির নং : 143 বয়স : 29 লিঙ্গ : মহিলা			নাম : দীপালী রায় স্বামীর নাম: অমুল্ল রায় বাড়ির নং : 143A বয়স : 78 লিঙ্গ : মহিলা		
220	WB/23/151/396233	ফটো উপলব্ধ	221	SCG0879403	ফটো উপলব্ধ	222	SCG3682283	ফটো উপলব্ধ
নাম : গৌরী রায় পিতার নাম: অমুল্ল রায় বাড়ির নং : 143A বয়স : 61 লিঙ্গ : মহিলা			নাম : মামনী রায় স্বামীর নাম: গৌতম রায় বাড়ির নং : 143A বয়স : 40 লিঙ্গ : মহিলা			নাম : গৌতম রায় পিতার নাম: অমুল্ল রায় বাড়ির নং : 143A বয়স : 41 লিঙ্গ : পুরুষ		
223	SCG2910032	ফটো উপলব্ধ	224	WB/23/151/396237	ফটো উপলব্ধ	225	KNH6629059	ফটো উপলব্ধ
নাম : দেবায়ন দে পিতার নাম: দেবজ্যোতি দে বাড়ির নং : 143/A বয়স : 29 লিঙ্গ : পুরুষ			নাম : প্রফুল্লচন্দ্র সরকার পিতার নাম: সুরেশ সরকার বাড়ির নং : 144 বয়স : 79 লিঙ্গ : পুরুষ			নাম : প্রদীপচন্দ্র সরকার পিতার নাম: সুরেশ সরকার বাড়ির নং : 144 বয়স : 66 লিঙ্গ : পুরুষ		
226	KNH6627285	ফটো উপলব্ধ	227	WB/23/151/396241	ফটো উপলব্ধ	228	KNH2967743	ফটো উপলব্ধ
নাম : প্রবীরচন্দ্র সরকার পিতার নাম: সুরেশ সরকার বাড়ির নং : 144 বয়স : 64 লিঙ্গ : পুরুষ			নাম : বুমা সরকার স্বামীর নাম: প্রদীপ সরকার বাড়ির নং : 144 বয়স : 63 লিঙ্গ : মহিলা			নাম : রিয়া সরকার পিতার নাম: শ্রী প্রফুল্ল চন্দ্র সরকার বাড়ির নং : 144 বয়স : 39 লিঙ্গ : মহিলা		
229	SCG2964922	ফটো উপলব্ধ	230	WB/23/151/396247	ফটো উপলব্ধ	231	WB/23/151/396252	ফটো উপলব্ধ
নাম : কেয়া সরকার পিতার নাম: প্রফুল্ল চন্দ্র সরকার বাড়ির নং : 144 বয়স : 28 লিঙ্গ : মহিলা			নাম : সবিতা দাস স্বামীর নাম: ভবতোষ দাস বাড়ির নং : 145 বয়স : 76 লিঙ্গ : মহিলা			নাম : পার্থ দাস পিতার নাম: পরিতোষ দাস বাড়ির নং : 145 বয়স : 55 লিঙ্গ : পুরুষ		
232	SCG2874170	ফটো উপলব্ধ	233	WB/16/122/540387	ফটো উপলব্ধ	234	SCG0879585	ফটো উপলব্ধ
নাম : রাজীব কুমার দাস পিতার নাম: ভবতোষ রঞ্জন দাস বাড়ির নং : 145 বয়স : 52 লিঙ্গ : পুরুষ			নাম : চন্দ্রা দাস স্বামীর নাম: পার্থ দাস বাড়ির নং : 145 বয়স : 47 লিঙ্গ : মহিলা			নাম : মধুমিতা দাশ পিতার নাম: ভবতোষ রঞ্জন দাশ বাড়ির নং : 145 বয়স : 42 লিঙ্গ : মহিলা		
235	WB/23/151/396268	ফটো উপলব্ধ	236	WB/23/151/396257	ফটো উপলব্ধ	237	WB/23/151/396270	ফটো উপলব্ধ
নাম : নিতাইচন্দ্র ধর পিতার নাম: শ্রীদাম ধর বাড়ির নং : 147 বয়স : 69 লিঙ্গ : পুরুষ			নাম : তপন ধর পিতার নাম: সুবল ধর বাড়ির নং : 147 বয়স : 66 লিঙ্গ : পুরুষ			নাম : মোনীন্দ্রচন্দ্রা ধর পিতার নাম: শ্রীদাম ধর বাড়ির নং : 147 বয়স : 66 লিঙ্গ : পুরুষ		
238	WB/23/151/396272	ফটো উপলব্ধ	239	WB/23/151/396269	ফটো উপলব্ধ	240	WB/23/151/396273	ফটো উপলব্ধ
নাম : দিপক ধর পিতার নাম: শ্রীদাম ধর বাড়ির নং : 147 বয়স : 61 লিঙ্গ : পুরুষ			নাম : শ্রীপ্রা ধর স্বামীর নাম: নিতাই ধর বাড়ির নং : 147 বয়স : 61 লিঙ্গ : মহিলা			নাম : গৌতম ধর পিতার নাম: শ্রীদাম ধর বাড়ির নং : 147 বয়স : 59 লিঙ্গ : পুরুষ		

বিধানসভা নির্বাচনক্ষেত্রের নং, নাম : 150-যাদবপুর  
ভাগ নং, নাম : 1-আনন্দ পল্লী ( বাদে রায়পুর রোড ) অল প্রিমিসেস .

241 নাম : শিলারানী ধর স্বামীর নাম: মনীন্দ্র ধর বাড়ির নং : 147 বয়স : 59 লিঙ্গ : মহিলা	WB/23/151/396271	242 নাম : শঙ্কর ধর পিতার নাম: সুবল চন্দ্র ধর বাড়ির নং : 147 বয়স : 55 লিঙ্গ : পুরুষ	WB/23/151/396260	243 নাম : মিন্টু ধর পিতার নাম: সুবল ধর বাড়ির নং : 147 বয়স : 54 লিঙ্গ : পুরুষ	KNH2943082
244 নাম : বাবু ধর পিতার নাম: মধুসূদন ধর বাড়ির নং : 147 বয়স : 54 লিঙ্গ : পুরুষ	WB/23/151/396265	245 নাম : মানিক ধর পিতার নাম: সুবল ধর বাড়ির নং : 147 বয়স : 51 লিঙ্গ : পুরুষ	WB/23/151/396259	246 নাম : ভোলা ধর পিতার নাম: সুবল ধর বাড়ির নং : 147 বয়স : 51 লিঙ্গ : পুরুষ	WB/23/151/396262
247 নাম : রত্না ধর অন্যান্য: তপন ধর বাড়ির নং : ১৪৭ বয়স : 50 লিঙ্গ : মহিলা	SCG3295896	248 নাম : তারক ধর পিতার নাম: মধুসূদন ধর বাড়ির নং : 147 বয়স : 49 লিঙ্গ : পুরুষ	KNH6627889	249 নাম : বর্না ধর স্বামীর নাম: মানিক ধর বাড়ির নং : 147 বয়স : 45 লিঙ্গ : মহিলা	KNH2741577
250 নাম : বুয়া ধর স্বামীর নাম: শঙ্কর ধর বাড়ির নং : 147 বয়স : 45 লিঙ্গ : মহিলা	ZZC1243443	251 নাম : সোমনাথ ধর পিতার নাম: নিতাই চন্দ্র ধর বাড়ির নং : 147 বয়স : 41 লিঙ্গ : পুরুষ	KNH2564920	252 নাম : কৃষ্ণা ধর স্বামীর নাম: বাবু ধর বাড়ির নং : 147 বয়স : 40 লিঙ্গ : মহিলা	SCG0879676
253 নাম : শীলা ধর স্বামীর নাম: ভোলা ধর বাড়ির নং : 147 বয়স : 39 লিঙ্গ : মহিলা	SCG2517175	254 নাম : টোটিন ধর পিতার নাম: মনীন্দ্র চন্দ্র ধর বাড়ির নং : 147 বয়স : 38 লিঙ্গ : পুরুষ	KNH3028842	255 নাম : চৈতালী ধর স্বামীর নাম: সোমনাথ ধর বাড়ির নং : 147 বয়স : 29 লিঙ্গ : মহিলা	SCG2874055
256 নাম : সুস্মিতা মন্ডল স্বামীর নাম: টোটিন মন্ডল বাড়ির নং : ১৪৭ বয়স : 29 লিঙ্গ : মহিলা	SCG3295839	257 নাম : বিভা ঘোষ স্বামীর নাম: সুশীলকুমার ঘোষ বাড়ির নং : 159 বয়স : 72 লিঙ্গ : মহিলা	WB/23/151/396303	258 নাম : পায়েল ঘোষ পিতার নাম: সুশীল কুমার ঘোষ বাড়ির নং : 159 বয়স : 42 লিঙ্গ : মহিলা	KNH2564953
259 নাম : মীরা তালুকদার স্বামীর নাম: মানিক তালুকদার বাড়ির নং : 159/1 বয়স : 80 লিঙ্গ : মহিলা	SCG3330743	260 নাম : বিপ্লব তালুকদার পিতার নাম: মানিক তালুকদার বাড়ির নং : 159/1 বয়স : 60 লিঙ্গ : পুরুষ	KNH0686253	261 নাম : সবরী তালুকদার স্বামীর নাম: বিপ্লব তালুকদার বাড়ির নং : 159/1 বয়স : 55 লিঙ্গ : মহিলা	SCG3330826
262 নাম : তাপস তালুকদার পিতার নাম: মানিক তালুকদার বাড়ির নং : 159/1 বয়স : 54 লিঙ্গ : পুরুষ	SCG3330776	263 নাম : রমা তালুকদার সাহা স্বামীর নাম: তাপস তালুকদার সাহা বাড়ির নং : 159/1 বয়স : 52 লিঙ্গ : মহিলা	KNH6806509	264 নাম : প্রিয়াংকা তালুকদার পিতার নাম: বিপ্লব তালুকদার বাড়ির নং : 159/1 বয়স : 36 লিঙ্গ : মহিলা	SCG2032829
265 নাম : তমাজীত তালুকদার পিতার নাম: তাপস তালুকদার বাড়ির নং : 159/1 বয়স : 30 লিঙ্গ : পুরুষ	SCG3067394	266 নাম : শঙ্কর সাহা পিতার নাম: গৌরাজ সাহা বাড়ির নং : 163 বয়স : 60 লিঙ্গ : পুরুষ	WB/23/151/396306	267 নাম : মীরা সাহা স্বামীর নাম: শিব সাহা বাড়ির নং : 163 বয়স : 57 লিঙ্গ : মহিলা	WB/23/151/396308
268 নাম : দিপক সাহা পিতার নাম: গৌরাজ সাহা বাড়ির নং : 163 বয়স : 56 লিঙ্গ : পুরুষ	WB/23/151/396554	269 নাম : অসীম সাহা পিতার নাম: গৌরাজ সাহা বাড়ির নং : 163 বয়স : 51 লিঙ্গ : পুরুষ	WB/23/151/396307	270 নাম : শিব সাহা পিতার নাম: গৌরাজ সাহা বাড়ির নং : 163 বয়স : 51 লিঙ্গ : পুরুষ	WB/23/151/396305

বিধানসভা নির্বাচনক্ষেত্রের নং, নাম : 150-যাদবপুর  
ভাগ নং, নাম : 1-আনন্দ পল্লী ( বাদে রায়পুর রোড ) অল প্রিমিসেস .

271	WB/23/151/396309	ফটো উপলব্ধ	272	SCG3035383	ফটো উপলব্ধ	273	SCG3296597	ফটো উপলব্ধ
নাম : বিউটি সাহা স্বামীর নাম: শঙ্কর সাহা বাড়ির নং : 163 বয়স : 51 লিঙ্গ : মহিলা			নাম : প্রীতি সাহা পিতার নাম: শঙ্কর সাহা বাড়ির নং : 163 বয়স : 26 লিঙ্গ : মহিলা			নাম : মেঘা সরকার পিতার নাম: বিমল সরকার বাড়ির নং : 163 বয়স : 28 লিঙ্গ : মহিলা		
274	SCG3335056	ফটো উপলব্ধ	275	SCG3335098	ফটো উপলব্ধ	276	SCG3335114	ফটো উপলব্ধ
নাম : গৌরাঙ্গচন্দ্র সাহা পিতার নাম: নিতাই সাহা বাড়ির নং : 163/1 বয়স : 71 লিঙ্গ : পুরুষ			নাম : বাসনা সাহা স্বামীর নাম: আনন্দ সাহা বাড়ির নং : 163/1 বয়স : 67 লিঙ্গ : মহিলা			নাম : মঞ্জু সাহা স্বামীর নাম: গৌরাঙ্গ সাহা বাড়ির নং : 163/1 বয়স : 58 লিঙ্গ : মহিলা		
277	SCG1448620	ফটো উপলব্ধ	278	SCG1448612	ফটো উপলব্ধ	279	SCG3335106	ফটো উপলব্ধ
নাম : প্রশান্ত সাহা পিতার নাম: আনন্দ চন্দ্র সাহা বাড়ির নং : 163/1 বয়স : 38 লিঙ্গ : পুরুষ			নাম : গৌতম চন্দ্র সাহা পিতার নাম: গৌরাঙ্গ চন্দ্র সাহা বাড়ির নং : 163/1 বয়স : 35 লিঙ্গ : পুরুষ			নাম : কমল সরকার পিতার নাম: মধুসূদন সরকার বাড়ির নং : 163/2 বয়স : 63 লিঙ্গ : পুরুষ		
280	SCG3335122	ফটো উপলব্ধ	281	KNH2564979	ফটো উপলব্ধ	282	SCG3331717	ফটো উপলব্ধ
নাম : শ্যামল সরকার পিতার নাম: মধুসূদন সরকার বাড়ির নং : 163/2 বয়স : 61 লিঙ্গ : পুরুষ			নাম : বিমল সরকার পিতার নাম: মধুসূদন সরকার বাড়ির নং : 163/2 বয়স : 57 লিঙ্গ : পুরুষ			নাম : সম্পা সরকার স্বামীর নাম: শ্যামল সরকার বাড়ির নং : 163/2 বয়স : 54 লিঙ্গ : মহিলা		
283	SCG3331725	ফটো উপলব্ধ	284	KNH2564961	ফটো উপলব্ধ	285	SCG1930205	ফটো উপলব্ধ
নাম : শিবানী সরকার স্বামীর নাম: বিমল সরকার বাড়ির নং : 163/2 বয়স : 52 লিঙ্গ : মহিলা			নাম : অভিজিৎ সরকার পিতার নাম: কমল সরকার বাড়ির নং : 163/2 বয়স : 44 লিঙ্গ : পুরুষ			নাম : অভিশেক সরকার পিতার নাম: শ্যামল সরকার বাড়ির নং : 163/2 বয়স : 36 লিঙ্গ : পুরুষ		
286	SCG2345296	ফটো উপলব্ধ	287	SCG2708303	ফটো উপলব্ধ	288	SCG3487097	ফটো উপলব্ধ
নাম : টিনা সরকার পিতার নাম: বিমল সরকার বাড়ির নং : 163/2 বয়স : 34 লিঙ্গ : মহিলা			নাম : সায়ন সরকার পিতার নাম: শ্যামল সরকার বাড়ির নং : 163/2 বয়স : 31 লিঙ্গ : পুরুষ			নাম : অভিশেক সাহা পিতার নাম: অসীম সাহা বাড়ির নং : 163 আনন্দপল্লী বয়স : 25 লিঙ্গ : পুরুষ		
289	WB/23/151/396327	ফটো উপলব্ধ	290	WB/23/151/396328	ফটো উপলব্ধ	291	KNH6628937	ফটো উপলব্ধ
নাম : সুনিল রায় পিতার নাম: চিত্তাহরন রায় বাড়ির নং : 165 বয়স : 78 লিঙ্গ : পুরুষ			নাম : লক্ষী রায় স্বামীর নাম: সুনিল রায় বাড়ির নং : 165 বয়স : 71 লিঙ্গ : মহিলা			নাম : সুশীল রায় পিতার নাম: সুনিল রায় বাড়ির নং : 165 বয়স : 51 লিঙ্গ : পুরুষ		
292	LMW4529228	ফটো উপলব্ধ	293	KNH2741593	ফটো উপলব্ধ	294	KNH2741601	ফটো উপলব্ধ
নাম : রত্না রায় স্বামীর নাম: সুশীল রায় বাড়ির নং : 165 বয়স : 51 লিঙ্গ : মহিলা			নাম : প্রভাত মাঝি পিতার নাম: ক্ষুদিরাম মাঝি বাড়ির নং : 166 বয়স : 65 লিঙ্গ : পুরুষ			নাম : দীপালী মাঝি স্বামীর নাম: প্রভাত মাঝি বাড়ির নং : 166 বয়স : 60 লিঙ্গ : মহিলা		
295	SCG1692102	ফটো উপলব্ধ	296	SCG2708311	ফটো উপলব্ধ	297	WB/23/151/396541	ফটো উপলব্ধ
নাম : জিৎ মাঝি পিতার নাম: প্রভাত মাঝি বাড়ির নং : 166 বয়স : 36 লিঙ্গ : পুরুষ			নাম : অরুণ মাঝি পিতার নাম: প্রভাত মাঝি বাড়ির নং : 166 বয়স : 35 লিঙ্গ : পুরুষ			নাম : রীনা সাহা পিতার নাম: নারায়ণ সাহা বাড়ির নং : 166 বয়স : 49 লিঙ্গ : মহিলা		
298	KNH6707178	ফটো উপলব্ধ	299	SCG3568185	ফটো উপলব্ধ	300	WB/23/151/396339	ফটো উপলব্ধ
নাম : বাপী সাহা পিতার নাম: নারায়ণ চন্দ্র সাহা বাড়ির নং : 166 বয়স : 45 লিঙ্গ : পুরুষ			নাম : দেবদা সাহা পোদদার স্বামীর নাম: অশোক সাহা পোদদার বাড়ির নং : 167 বয়স : 46 লিঙ্গ : মহিলা			নাম : অশোক সাহাপোদদার পিতার নাম: জগদীশ সাহাপোদদার বাড়ির নং : 167 বয়স : 64 লিঙ্গ : পুরুষ		

বিধানসভা নির্বাচনক্ষেত্রের নং, নাম : 150-যাদবপুর  
ভাগ নং, নাম : 1-আনন্দ পল্লী ( বাদে রায়পুর রোড ) অল প্রিমিসেস .

301	WB/23/151/396346	নাম : সুভাষ দেবনাথ পিতার নাম: জীবনকৃষ্ণ দেবনাথ বাড়ির নং : 168 বয়স : 69 লিঙ্গ : পুরুষ	ফটো উপলব্ধ	302	WB/23/151/396347	নাম : মিতা দেবনাথ স্বামীর নাম: সুভাষ দেবনাথ বাড়ির নং : 168 বয়স : 61 লিঙ্গ : মহিলা	ফটো উপলব্ধ	303	WB/23/151/396348	নাম : দিপক দেবনাথ পিতার নাম: জীবনকৃষ্ণ দেবনাথ বাড়ির নং : 168 বয়স : 56 লিঙ্গ : পুরুষ	ফটো উপলব্ধ
304	SCG0880351	নাম : সুপ্রতিম দেবনাথ পিতার নাম: সুভাষ দেবনাথ বাড়ির নং : 168 বয়স : 38 লিঙ্গ : পুরুষ	ফটো উপলব্ধ	305	SCG3295987	নাম : প্রিয়া দেবনাথ পিতার নাম: সুপ্রতিম দেবনাথ বাড়ির নং : 168 বয়স : 36 লিঙ্গ : মহিলা	ফটো উপলব্ধ	306	WB/23/151/396351	নাম : ইলা ব্যানার্জী স্বামীর নাম: শশধর ব্যানার্জী বাড়ির নং : 169 বয়স : 71 লিঙ্গ : মহিলা	ফটো উপলব্ধ
307	SCG1937705	নাম : প্রতিম কুমার চক্রবর্তী পিতার নাম: প্রবীর কুমার চক্রবর্তী বাড়ির নং : 170 বয়স : 35 লিঙ্গ : পুরুষ	ফটো উপলব্ধ	308	WB/23/151/396506	নাম : চয়নিকা পাল স্বামীর নাম: অলোক পাল বাড়ির নং : 170 বয়স : 66 লিঙ্গ : মহিলা	ফটো উপলব্ধ	309	KNH0686667	নাম : অরুণ পাল পিতার নাম: সতীষ পাল বাড়ির নং : 170 বয়স : 64 লিঙ্গ : পুরুষ	ফটো উপলব্ধ
310	WB/23/151/396354	নাম : পূর্বী পাল স্বামীর নাম: অরুণ পাল বাড়ির নং : 170 বয়স : 57 লিঙ্গ : মহিলা	ফটো উপলব্ধ	311	SCG1490614	নাম : অনন্যা পাল মায়ের নাম: চয়নিকা পাল বাড়ির নং : 170 বয়স : 37 লিঙ্গ : মহিলা	ফটো উপলব্ধ	312	SCG1692110	নাম : অয়ন পাল মায়ের নাম: চয়নিকা পাল বাড়ির নং : 170 বয়স : 35 লিঙ্গ : পুরুষ	ফটো উপলব্ধ
313	SCG2345379	নাম : সঞ্চিতা পাল পিতার নাম: অরুণ পাল বাড়ির নং : 170 বয়স : 31 লিঙ্গ : মহিলা	ফটো উপলব্ধ	# 314	KNH6628440	নাম : সোমা হালদার স্বামীর নাম: দেবাশিস হালদার বাড়ির নং : 171 বয়স : 66 লিঙ্গ : মহিলা	ফটো উপলব্ধ	# 315	KNH6627681	নাম : দেবাশিস হালদার পিতার নাম: যতীন্দ্রনাথ হালদার বাড়ির নং : 171 বয়স : 65 লিঙ্গ : পুরুষ	ফটো উপলব্ধ
316	WB/23/151/396360	নাম : ইলোরা হালদার স্বামীর নাম: সুরত হালদার বাড়ির নং : 171 বয়স : 61 লিঙ্গ : মহিলা	ফটো উপলব্ধ	317	WB/23/151/396361	নাম : শিবানী হালদার স্বামীর নাম: সুশান্ত হালদার বাড়ির নং : 171 বয়স : 63 লিঙ্গ : মহিলা	ফটো উপলব্ধ	318	SCG1448711	নাম : রুদ্রাক্ষ হালদার পিতার নাম: সুরত হালদার বাড়ির নং : 171 বয়স : 36 লিঙ্গ : পুরুষ	ফটো উপলব্ধ
319	SCG1930171	নাম : মধুপর্ণা হালদার পিতার নাম: দেবাশীষ হালদার বাড়ির নং : 171 বয়স : 34 লিঙ্গ : মহিলা	ফটো উপলব্ধ	320	SCG2708345	নাম : ত্রিভুল হালদার পিতার নাম: সুশান্ত হালদার বাড়ির নং : 171 বয়স : 32 লিঙ্গ : পুরুষ	ফটো উপলব্ধ	321	KNH0686758	নাম : সঞ্জীব হালদার পিতার নাম: ধীরেন্দ্রনাথ হালদার বাড়ির নং : 172 বয়স : 74 লিঙ্গ : পুরুষ	ফটো উপলব্ধ
322	WB/23/151/396367	নাম : নিলিমা হালদার স্বামীর নাম: সঞ্জীব হালদার বাড়ির নং : 172 বয়স : 67 লিঙ্গ : মহিলা	ফটো উপলব্ধ	323	WB/23/151/396369	নাম : রীনা হালদার স্বামীর নাম: বিপ্লব হালদার বাড়ির নং : 172 বয়স : 59 লিঙ্গ : মহিলা	ফটো উপলব্ধ	324	WB/23/151/396368	নাম : বিপ্লব হালদার পিতার নাম: ধীরেন্দ্রনাথ হালদার বাড়ির নং : 172 বয়স : 71 লিঙ্গ : পুরুষ	ফটো উপলব্ধ
325	SCG1490564	নাম : বিনমিতা হালদার পিতার নাম: বিপ্লব হালদার বাড়ির নং : 172 বয়স : 36 লিঙ্গ : মহিলা	ফটো উপলব্ধ	326	SCG2583367	নাম : স্বর্নালী হালদার পিতার নাম: সঞ্জীব কুমার হালদার বাড়ির নং : 172 বয়স : 32 লিঙ্গ : মহিলা	ফটো উপলব্ধ	327	WB/23/151/396380	নাম : দেব্যানী হালদার স্বামীর নাম: অমিতাভ হালদার বাড়ির নং : 174 বয়স : 71 লিঙ্গ : মহিলা	ফটো উপলব্ধ
328	KNH6736573	নাম : অনীর্বন হালদার পিতার নাম: অমিতাভ হালদার বাড়ির নং : 174 বয়স : 45 লিঙ্গ : পুরুষ	ফটো উপলব্ধ	329	LFB0075085	নাম : মানস কুমার বড়ুয়া পিতার নাম: মনুধন্য বড়ুয়া বাড়ির নং : 175 বয়স : 57 লিঙ্গ : পুরুষ	ফটো উপলব্ধ	330	SCG2141323	নাম : শুচিস্মিতা চৌধুরী বড়ুয়া স্বামীর নাম: মানস কুমার বড়ুয়া বাড়ির নং : 175 বয়স : 48 লিঙ্গ : মহিলা	ফটো উপলব্ধ

বিধানসভা নির্বাচনক্ষেত্রের নং, নাম : 150-যাদবপুর  
ভাগ নং, নাম : 1-আনন্দ পল্লী ( বাদে রায়পুর রোড ) অল প্রিমেসেস .

331	SCG3572211	ফটো উপলব্ধ	332	KNH0101055	ফটো উপলব্ধ	333	JRG2714863	ফটো উপলব্ধ
নাম : স্বপ্নীল বড়ুয়া পিতার নাম: মানিস কুমার বড়ুয়া বাড়ির নং : 175 বয়স : 21 লিঙ্গ : পুরুষ			নাম : মৃদুল ধর স্বামীর নাম: মুকুল ধর বাড়ির নং : 175 বয়স : 74 লিঙ্গ : মহিলা			নাম : কুশানু ধর পিতার নাম: মুকুল ধর বাড়ির নং : 175 বয়স : 43 লিঙ্গ : পুরুষ		
334	WB/23/151/396508	ফটো উপলব্ধ	335	WB/23/151/396509	ফটো উপলব্ধ	336	SCG3067535	ফটো উপলব্ধ
নাম : অমিতাভ কুন্ডু পিতার নাম: প্রবির কুন্ডু বাড়ির নং : 175 বয়স : 55 লিঙ্গ : পুরুষ			নাম : মুনমুন কুন্ডু স্বামীর নাম: অমিতাভ কুন্ডু বাড়ির নং : 175 বয়স : 54 লিঙ্গ : মহিলা			নাম : তানিশা কুন্ডু পিতার নাম: অমীতর কুন্ডু বাড়ির নং : 175 বয়স : 27 লিঙ্গ : মহিলা		
337	WB/20/137/483561	ফটো উপলব্ধ	338	KTF3973401	ফটো উপলব্ধ	339	WB/23/151/396383	ফটো উপলব্ধ
নাম : প্রনতি ঘটক স্বামীর নাম: মানস রঞ্জন ঘটক বাড়ির নং : 175A বয়স : 79 লিঙ্গ : মহিলা			নাম : আশীষ রঞ্জন ঘটক মায়ের নাম: প্রনতি ঘটক বাড়ির নং : 175A বয়স : 55 লিঙ্গ : পুরুষ			নাম : বিজয় অধিকারী পিতার নাম: ননীগোপাল অধিকারী বাড়ির নং : 176 বয়স : 62 লিঙ্গ : পুরুষ		
340	SCG2874139	ফটো উপলব্ধ	341	KNH2565042	ফটো উপলব্ধ	342	WB/23/151/396389	ফটো উপলব্ধ
নাম : জয়দীপ অধিকারী পিতার নাম: বিজয় অধিকারী বাড়ির নং : 176 বয়স : 28 লিঙ্গ : পুরুষ			নাম : সম্পা অধীকেশ্বরী স্বামীর নাম: বিজয় অধীকেশ্বরী বাড়ির নং : 176 বয়স : 56 লিঙ্গ : মহিলা			নাম : রীনা রায় স্বামীর নাম: ভুলু কৃষ্ণ রায় বাড়ির নং : 176 বয়স : 69 লিঙ্গ : মহিলা		
343	KNH6626899	ফটো উপলব্ধ	344	KNH6627657	ফটো উপলব্ধ	345	KNH2565034	ফটো উপলব্ধ
নাম : দেবযানী রায় পিতার নাম: ভুলু কৃষ্ণ রায় বাড়ির নং : 176 বয়স : 45 লিঙ্গ : মহিলা			নাম : দেবরাজ রায় পিতার নাম: দুলাল কৃষ্ণ রায় বাড়ির নং : 176 বয়স : 44 লিঙ্গ : পুরুষ			নাম : তুহিতা রায় পিতার নাম: ভুলু কৃষ্ণ রায় বাড়ির নং : 176 বয়স : 41 লিঙ্গ : মহিলা		
346	SCG3123650	ফটো উপলব্ধ	347	SCG2874154	ফটো উপলব্ধ	348	SCG2935823	ফটো উপলব্ধ
নাম : দেবশীষ রায় পিতার নাম: দুলাল রায় বাড়ির নং : 176 বয়স : 51 লিঙ্গ : পুরুষ			নাম : সৌপর্ন ঘোষ পিতার নাম: আশিষ ঘোষ বাড়ির নং : 177 বয়স : 31 লিঙ্গ : পুরুষ			নাম : পপি দাস স্বামীর নাম: শঙ্কর দাস বাড়ির নং : 178 বয়স : 51 লিঙ্গ : মহিলা		
349	SCG2964906	ফটো উপলব্ধ	350	WB/23/151/396402	ফটো উপলব্ধ	351	SCG2561637	ফটো উপলব্ধ
নাম : দেবজিৎ দাস মায়ের নাম: পপি দাস বাড়ির নং : 178 বয়স : 28 লিঙ্গ : পুরুষ			নাম : রানু মিত্র স্বামীর নাম: ভুবনেশ্বর মিত্র বাড়ির নং : 178 বয়স : 81 লিঙ্গ : মহিলা			নাম : রাখি বিজয় পিতার নাম: শম্ভু বিজয় বাড়ির নং : 178 (80/5G) বয়স : 39 লিঙ্গ : মহিলা		
352	WB/23/151/396405	ফটো উপলব্ধ	353	KNH0687129	ফটো উপলব্ধ	354	WB/23/151/396407	ফটো উপলব্ধ
নাম : জ্যোৎস্না কেশব ঘোষ পিতার নাম: শচীন্দ্র ঘোষ বাড়ির নং : 179 বয়স : 76 লিঙ্গ : পুরুষ			নাম : দেবস্রী ঘোষ পিতার নাম: শচীন্দ্র ঘোষ বাড়ির নং : 179 বয়স : 72 লিঙ্গ : মহিলা			নাম : সুগিতা ঘোষ স্বামীর নাম: জয়প্রকাশ ঘোষ বাড়ির নং : 179 বয়স : 69 লিঙ্গ : মহিলা		
355	KNH2741635	ফটো উপলব্ধ	356	KNH0687210	ফটো উপলব্ধ	357	WB/23/151/396416	ফটো উপলব্ধ
নাম : কুমা দে রায় স্বামীর নাম: পলাস দে রায় বাড়ির নং : 180 বয়স : 40 লিঙ্গ : মহিলা			নাম : পলাস দে রায় পিতার নাম: সৌরভ দে রায় বাড়ির নং : 180 বয়স : 55 লিঙ্গ : পুরুষ			নাম : বাসুদেব রায় পিতার নাম: সুধির চন্দ্র রায় বাড়ির নং : 180 বয়স : 56 লিঙ্গ : পুরুষ		
358	WB/23/151/396421	ফটো উপলব্ধ	359	SCG0880922	ফটো উপলব্ধ	360	SCG3608445	ফটো উপলব্ধ
নাম : শঙ্কর দেসরকার পিতার নাম: সুবলচন্দ্র দেসরকার বাড়ির নং : 181 বয়স : 53 লিঙ্গ : পুরুষ			নাম : তনুজা দে সরকার স্বামীর নাম: শঙ্কর দে সরকার বাড়ির নং : 181 বয়স : 49 লিঙ্গ : মহিলা			নাম : চয়নিকা দে পিতার নাম: শঙ্কর দে বাড়ির নং : 3 বয়স : 23 লিঙ্গ : মহিলা		

বিধানসভা নির্বাচনক্ষেত্রের নং, নাম : 150-যাদবপুর  
ভাগ নং, নাম : 1-আনন্দ পল্লী ( বাদে রায়পুর রোড ) অল প্রিমি়েসেস .

361 নাম : মাধুরী রায় স্বামীর নাম: পিযুষ রায় বাড়ির নং : 183 বয়স : 75 লিঙ্গ : মহিলা	WB/23/151/396427	362 নাম : বিনা রায় স্বামীর নাম: তপনুদয় রায় বাড়ির নং : 183 বয়স : 61 লিঙ্গ : মহিলা	WB/23/151/396428	363 নাম : সৌরভ রায় পিতার নাম: তপনুদয় রায় বাড়ির নং : 183 বয়স : 50 লিঙ্গ : পুরুষ	WB/23/151/396512
364 নাম : সখিতা রায় পিতার নাম: তপনুদয় রায় বাড়ির নং : 183 বয়স : 44 লিঙ্গ : মহিলা	KNH2565117	S 365 নাম : রাজর্ষি রায় পিতার নাম: পিযুষ-কিরোন রায় বাড়ির নং : 183 বয়স : 42 লিঙ্গ : পুরুষ	KNH2565125	366 নাম : বিবেক সাহা পিতার নাম: শচীন্দ্র সাহা বাড়ির নং : 183 বয়স : 73 লিঙ্গ : পুরুষ	KNH2741643
367 নাম : সংঘমিত্রা সাহা স্বামীর নাম: বিবেক সাহা বাড়ির নং : 183 বয়স : 67 লিঙ্গ : মহিলা	KNH2741650	368 নাম : শুভজিৎ সাহা পিতার নাম: বিবেক চন্দ্র সাহা বাড়ির নং : 183B বয়স : 38 লিঙ্গ : পুরুষ	SCG1930114	369 নাম : নীহার ধর স্বামীর নাম: জসদজীবন ধর বাড়ির নং : 184 বয়স : 81 লিঙ্গ : মহিলা	WB/23/151/396439
370 নাম : শিবু ধর পিতার নাম: মনসপদা ধর বাড়ির নং : 184 বয়স : 71 লিঙ্গ : পুরুষ	KNH0687459	371 নাম : পঙ্কজ ধর পিতার নাম: জসদজীবন ধর বাড়ির নং : 184 বয়স : 66 লিঙ্গ : পুরুষ	WB/23/151/396444	372 নাম : দীপক ধর পিতার নাম: মনসপদা ধর বাড়ির নং : 1৮৪ বয়স : 64 লিঙ্গ : পুরুষ	SCG3233830
373 নাম : মিলী ধর স্বামীর নাম: শিবু ধর বাড়ির নং : 184 বয়স : 63 লিঙ্গ : মহিলা	WB/23/151/396433	374 নাম : শান্তনু ধর পিতার নাম: মনসপদা ধর বাড়ির নং : 184 বয়স : 61 লিঙ্গ : পুরুষ	WB/23/151/396436	375 নাম : নির্মল ধর পিতার নাম: মনসপদা ধর বাড়ির নং : 184 বয়স : 59 লিঙ্গ : পুরুষ	WB/23/151/396437
376 নাম : কাকলী ধর স্বামীর নাম: পঙ্কজ ধর বাড়ির নং : 184 বয়স : 56 লিঙ্গ : মহিলা	WB/23/151/396442	377 নাম : শিখা ধর স্বামীর নাম: দীপক ধর বাড়ির নং : 1৮৪ বয়স : 55 লিঙ্গ : মহিলা	KNH0687483	378 নাম : বিশ্বজীৎ ধর পিতার নাম: জসদজীবন ধর বাড়ির নং : 184 বয়স : 54 লিঙ্গ : পুরুষ	KNH6627384
379 নাম : মালা ধর স্বামীর নাম: নির্মল ধর বাড়ির নং : 184 বয়স : 53 লিঙ্গ : মহিলা	KNH0293753	380 নাম : সুরজিৎ ধর পিতার নাম: জসদজীবন ধর বাড়ির নং : 184 বয়স : 51 লিঙ্গ : পুরুষ	WB/23/151/396447	381 নাম : রানা ধর পিতার নাম: রাধিকা জীবন ধর বাড়ির নং : 184 বয়স : 50 লিঙ্গ : পুরুষ	KNH6627582
382 নাম : সোমা ধর পিতার নাম: মনু ধর বাড়ির নং : 184 বয়স : 47 লিঙ্গ : মহিলা	KNH3033677	383 নাম : শম্পা ধর স্বামীর নাম: সুরজিৎ ধর বাড়ির নং : 184 বয়স : 46 লিঙ্গ : মহিলা	KNH3033669	384 নাম : মেঘা ধর পিতার নাম: শিবু ধর বাড়ির নং : 184 বয়স : 37 লিঙ্গ : মহিলা	SCG0881037
385 নাম : দিপল ধর পিতার নাম: দিপক ধর বাড়ির নং : 184 বয়স : 34 লিঙ্গ : পুরুষ	SCG1930189	386 নাম : তিতির ধর পিতার নাম: শান্তনু ধর বাড়ির নং : 1৮৪ বয়স : 24 লিঙ্গ : মহিলা	SCG3295953	387 নাম : নিলাভ ধর পিতার নাম: নির্মল ধর বাড়ির নং : 184 বয়স : 23 লিঙ্গ : পুরুষ	SCG3444577
388 নাম : সুজাতা ধর (দত্ত) স্বামীর নাম: রানা ধর বাড়ির নং : 184 বয়স : 48 লিঙ্গ : মহিলা	SCG2387066	389 নাম : নারায়ণ ধর পিতার নাম: নিরঞ্জন ধর বাড়ির নং : 184A বয়স : 76 লিঙ্গ : পুরুষ	WB/23/151/396452	390 নাম : মঞ্জু ধর স্বামীর নাম: নারায়ণ ধর বাড়ির নং : 184A বয়স : 66 লিঙ্গ : মহিলা	WB/23/151/396453

বিধানসভা নির্বাচনক্ষেত্রের নং, নাম : 150-যাদবপুর  
ভাগ নং, নাম : 1-আনন্দ পল্লী ( বাদে রায়পুর রোড ) অল প্রিমিসেস .

391 নাম : সুকান্ত ধর পিতার নাম: নারায়ণ ধর বাড়ির নং : 184A বয়স : 49 লিঙ্গ : পুরুষ	KNH6627327 ফটো উপলব্ধ	392 নাম : সুবংশী ধর পিতার নাম: নারায়ণ ধর বাড়ির নং : 184A বয়স : 45 লিঙ্গ : পুরুষ	KNH6627863 ফটো উপলব্ধ	393 নাম : দেবাশিষ ধর পিতার নাম: নারায়ণ চান্দো ধর বাড়ির নং : 184A বয়স : 42 লিঙ্গ : পুরুষ	KNH2565133 ফটো উপলব্ধ
394 নাম : সন্তু রায় পিতার নাম: মহাদেব রায় বাড়ির নং : 185 বয়স : 59 লিঙ্গ : পুরুষ	WB/23/151/396460 ফটো উপলব্ধ	395 নাম : টিংকু রায় পিতার নাম: মহাদেব রায় বাড়ির নং : 185 বয়স : 55 লিঙ্গ : পুরুষ	WB/23/151/396462 ফটো উপলব্ধ	396 নাম : মঞ্জু রায় স্বামীর নাম: সন্তু রায় বাড়ির নং : 185 বয়স : 52 লিঙ্গ : মহিলা	WB/23/151/396461 ফটো উপলব্ধ
397 নাম : নিতাই রায় পিতার নাম: মহাদেব রায় বাড়ির নং : 185 বয়স : 46 লিঙ্গ : পুরুষ	KNH6737076 ফটো উপলব্ধ	398 নাম : চায়না রায় স্বামীর নাম: টিংকু রায় বাড়ির নং : 185 বয়স : 46 লিঙ্গ : মহিলা	KNH2565141 ফটো উপলব্ধ	399 নাম : চন্দ্র রায় স্বামীর নাম: নিতাই রায় বাড়ির নং : 185 বয়স : 41 লিঙ্গ : মহিলা	KNH2741668 ফটো উপলব্ধ
400 নাম : গৌরঙ্গ রায় পিতার নাম: মহাদেব রায় বাড়ির নং : 185 বয়স : 50 লিঙ্গ : পুরুষ	WB/23/151/396543 ফটো উপলব্ধ	401 নাম : রঞ্জিতা রায় স্বামীর নাম: গৌরঙ্গ রায় বাড়ির নং : 185 বয়স : 38 লিঙ্গ : মহিলা	SCG0881268 ফটো উপলব্ধ	402 নাম : সঞ্জীব রায় পিতার নাম: শম্ভু রায় বাড়ির নং : 185 বয়স : 35 লিঙ্গ : পুরুষ	SCG1692144 ফটো উপলব্ধ
403 নাম : পায়েল রায় পিতার নাম: ভোলারায় বাড়ির নং : 185 বয়স : 28 লিঙ্গ : মহিলা	SCG2947240 ফটো উপলব্ধ	404 নাম : সঙ্গীতা রায় পিতার নাম: টিংকু রায় বাড়ির নং : 185 বয়স : 27 লিঙ্গ : মহিলা	SCG3296720 ফটো উপলব্ধ	405 নাম : সৌমি রায় পিতার নাম: শম্ভু রায় বাড়ির নং : 185 বয়স : 27 লিঙ্গ : মহিলা	SCG3385994 ফটো উপলব্ধ
406 নাম : শিতল রায় পিতার নাম: মনোমোহন রায় বাড়ির নং : 185A বয়স : 71 লিঙ্গ : পুরুষ	WB/23/151/396464 ফটো উপলব্ধ	407 নাম : মিলন রায় পিতার নাম: মনোমোহন রায় বাড়ির নং : 185A বয়স : 63 লিঙ্গ : পুরুষ	WB/23/151/396516 ফটো উপলব্ধ	408 নাম : শিপ্রা রায় স্বামীর নাম: যুগল রায় বাড়ির নং : 185A বয়স : 58 লিঙ্গ : মহিলা	WB/23/151/396469 ফটো উপলব্ধ
409 নাম : জ্যোত্স্না রায় স্বামীর নাম: শিতল রায় বাড়ির নং : 185A বয়স : 52 লিঙ্গ : মহিলা	WB/23/151/396465 ফটো উপলব্ধ	410 নাম : পাঞ্জু রায় পিতার নাম: শিতল রায় বাড়ির নং : 185A বয়স : 52 লিঙ্গ : পুরুষ	SCG3429172 ফটো উপলব্ধ	411 নাম : রিঙ্কু রায় স্বামীর নাম: পাঞ্জু রায় বাড়ির নং : 185A বয়স : 44 লিঙ্গ : মহিলা	KNH6709844 ফটো উপলব্ধ
412 নাম : জ্যোতিময় রায় পিতার নাম: যুগল রায় বাড়ির নং : 185A বয়স : 30 লিঙ্গ : পুরুষ	SCG2910024 ফটো উপলব্ধ	413 নাম : রেশমা রায় পিতার নাম: পাঞ্জু রায় বাড়ির নং : 185A বয়স : 27 লিঙ্গ : মহিলা	SCG3008679 ফটো উপলব্ধ	414 নাম : জয়ন্তী রায়(নক্ষর) স্বামীর নাম: নন্দ রায় বাড়ির নং : 185A বয়স : 30 লিঙ্গ : মহিলা	SCG2964963 ফটো উপলব্ধ
415 নাম : মীনা ঘোষ স্বামীর নাম: ভরত চন্দ্র ঘোষ বাড়ির নং : 186 বয়স : 72 লিঙ্গ : মহিলা	WB/23/151/393472 ফটো উপলব্ধ	416 নাম : গৌতম ঘোষ পিতার নাম: যোগেশচন্দ্র ঘোষ বাড়ির নং : 186 বয়স : 69 লিঙ্গ : পুরুষ	WB/23/151/396473 ফটো উপলব্ধ	417 নাম : তপতী ঘোষ স্বামীর নাম: শান্তনু ঘোষ বাড়ির নং : 186 বয়স : 61 লিঙ্গ : মহিলা	WB/23/151/396476 ফটো উপলব্ধ
418 নাম : সাধনা ঘোষ স্বামীর নাম: গৌতম ঘোষ বাড়ির নং : 186 বয়স : 57 লিঙ্গ : মহিলা	WB/23/151/396475 ফটো উপলব্ধ	419 নাম : অরুণ ঘোষ পিতার নাম: অনিল ঘোষ বাড়ির নং : 186 বয়স : 45 লিঙ্গ : পুরুষ	KNH6716252 ফটো উপলব্ধ	420 নাম : সোনালী ঘোষ স্বামীর নাম: অরুণ ঘোষ বাড়ির নং : 186 বয়স : 43 লিঙ্গ : মহিলা	KNH2943363 ফটো উপলব্ধ

বিধানসভা নির্বাচনক্ষেত্রের নং, নাম : 150-যাদবপুর  
ভাগ নং, নাম : 1-আনন্দ পল্লী ( বাদে রায়পুর রোড ) অল প্রিমেসেস .

421 নাম : সুদীপ ঘোষ পিতার নাম: শান্তনু ঘোষ বাড়ির নং : 186 বয়স : 39 লিঙ্গ : পুরুষ	KNH2741684 ফটো উপলব্ধ	422 নাম : অভিষেক ঘোষ পিতার নাম: গৌতম ঘোষ বাড়ির নং : 186 বয়স : 24 লিঙ্গ : পুরুষ	SCG3467123 ফটো উপলব্ধ	423 নাম : কৌশিক সেনগুপ্ত পিতার নাম: সুশীল সেনগুপ্ত বাড়ির নং : 186 বয়স : 52 লিঙ্গ : পুরুষ	SCG0881474 ফটো উপলব্ধ
424 নাম : ভারতী বলিয়ার স্বামীর নাম: জহরলাল বলিয়ার বাড়ির নং : 186/1 বয়স : 75 লিঙ্গ : মহিলা	SCG1929991 ফটো উপলব্ধ	425 নাম : অভিষেক বলিয়ার মায়ের নাম: ভারতী বলিয়ার বাড়ির নং : 186/1 বয়স : 41 লিঙ্গ : পুরুষ	SCG1692169 ফটো উপলব্ধ	426 নাম : পার্থ সারথী দে পিতার নাম: রমেশ চন্দ্র দে বাড়ির নং : 186/1 বয়স : 70 লিঙ্গ : পুরুষ	SCG2935831 ফটো উপলব্ধ
427 নাম : ইলা দে স্বামীর নাম: পার্থ সারথী দে বাড়ির নং : 186/1 বয়স : 69 লিঙ্গ : মহিলা	SCG2935849 ফটো উপলব্ধ	428 নাম : ইন্দুমতি ঘোষ স্বামীর নাম: খগেশচন্দ্র ঘোষ বাড়ির নং : 186/1 বয়স : 96 লিঙ্গ : মহিলা	SCG3330784 ফটো উপলব্ধ	429 নাম : মিন্টু ঘোষ পিতার নাম: খগেশচন্দ্র ঘোষ বাড়ির নং : 186/1 বয়স : 58 লিঙ্গ : পুরুষ	KNH6628846 ফটো উপলব্ধ
430 নাম : প্রথম ঘোষ পিতার নাম: মিন্টু ঘোষ বাড়ির নং : 186/1 বয়স : 23 লিঙ্গ : পুরুষ	SCG3608437 ফটো উপলব্ধ	431 নাম : আকাশ জসয়াল পিতার নাম: শ্রীরাম জসয়াল বাড়ির নং : 186/1 বয়স : 33 লিঙ্গ : পুরুষ	SCG3101581 ফটো উপলব্ধ	432 নাম : প্রিয়া জয়েসওয়াল পিতার নাম: শ্রী রাম জয়েসওয়াল বাড়ির নং : 186/1 বয়স : 26 লিঙ্গ : মহিলা	SCG3101508 ফটো উপলব্ধ
433 নাম : বিমলা জয়সোয়াল স্বামীর নাম: শ্রীরাম জয়সোয়াল বাড়ির নং : 186/1 বয়স : 53 লিঙ্গ : মহিলা	KNH3033222 ফটো উপলব্ধ	434 নাম : প্রকাশ চন্দ্র ঘোষ পিতার নাম: অমরকৃষ্ণ ঘোষ বাড়ির নং : 187 বয়স : 64 লিঙ্গ : পুরুষ	SCG3428273 ফটো উপলব্ধ	435 নাম : বিকাশ ঘোষ পিতার নাম: অমরকৃষ্ণ ঘোষ বাড়ির নং : 187 বয়স : 63 লিঙ্গ : পুরুষ	SCG3428265 ফটো উপলব্ধ
436 নাম : অয়ন ঘোষ পিতার নাম: প্রকাশ ঘোষ বাড়ির নং : 187 বয়স : 38 লিঙ্গ : পুরুষ	SCG0881516 ফটো উপলব্ধ	437 নাম : শর্মিষ্ঠা ঘোষ পিতার নাম: প্রবীর প্রামানিক বাড়ির নং : 187 বয়স : 33 লিঙ্গ : মহিলা	ILJ2009058 ফটো উপলব্ধ	438 নাম : রিনকন ঘোষ পিতার নাম: প্রকাশ ঘোষ বাড়ির নং : 187 বয়স : 31 লিঙ্গ : পুরুষ	SCG2345361 ফটো উপলব্ধ
439 নাম : নিলীমা প্রমাণিক স্বামীর নাম: প্রবীর প্রমাণিক বাড়ির নং : 187 বয়স : 58 লিঙ্গ : মহিলা	ILJ3025210 ফটো উপলব্ধ	440 নাম : দিলীপ কুমার রায় পিতার নাম: পার্শ্বতী চরন রায় বাড়ির নং : 195 বয়স : 64 লিঙ্গ : পুরুষ	KNH0687855 ফটো উপলব্ধ	441 নাম : পঙ্কজ রায় পিতার নাম: পার্শ্বতী চরন রায় বাড়ির নং : 195 বয়স : 57 লিঙ্গ : পুরুষ	WB/23/151/396503 ফটো উপলব্ধ
442 নাম : আরতী রায় স্বামীর নাম: পিুষ কান্তি রায় বাড়ির নং : 195 বয়স : 56 লিঙ্গ : মহিলা	SCG0881581 ফটো উপলব্ধ	443 নাম : পিুষ কান্তি রায় পিতার নাম: পার্শ্বতী চরন রায় বাড়ির নং : 195 বয়স : 68 লিঙ্গ : পুরুষ	WB/23/151/964400 ফটো উপলব্ধ	444 নাম : বুলবুলি রায় স্বামীর নাম: দিলীপ কুমার রায় বাড়ির নং : 195 বয়স : 58 লিঙ্গ : মহিলা	WB/23/151/396279 ফটো উপলব্ধ
445 নাম : প্রতিমা রায় স্বামীর নাম: পঙ্কজ রায় বাড়ির নং : 195 বয়স : 50 লিঙ্গ : মহিলা	WB/23/151/123152 ফটো উপলব্ধ	446 নাম : অর্পিতা রায় পিতার নাম: পিুষ কান্তি রায় বাড়ির নং : 195 বয়স : 40 লিঙ্গ : মহিলা	SCG0881599 ফটো উপলব্ধ	447 নাম : রাধি রায় পিতার নাম: দিলীপ কুমার রায় বাড়ির নং : 195 বয়স : 27 লিঙ্গ : মহিলা	SCG3054145 ফটো উপলব্ধ
448 নাম : অঙ্কিতা রায় পিতার নাম: পঙ্কজ রায় বাড়ির নং : 195 বয়স : 26 লিঙ্গ : মহিলা	SCG3067402 ফটো উপলব্ধ	449 নাম : সায়ন্তি দে পিতার নাম: স্বপন দে বাড়ির নং : 196 বয়স : 26 লিঙ্গ : মহিলা	SCG3230091 ফটো উপলব্ধ	450 নাম : আরতী ঘোষ স্বামীর নাম: সুরেন্দ্রনাথ ঘোষ বাড়ির নং : 196 বয়স : 76 লিঙ্গ : মহিলা	WB/17/117/303416 ফটো উপলব্ধ

বিধানসভা নির্বাচনক্ষেত্রের নং, নাম : 150-যাদবপুর  
ভাগ নং, নাম : 1-আনন্দ পল্লী ( বাদে রায়পুর রোড ) অল প্রিমিসেস .

451 নাম : সুপর্ণা ঘোষ স্বামীর নাম: সুকুমার ঘোষ বাড়ির নং : 196 বয়স : 52 লিঙ্গ : মহিলা	WB/23/151/393092	452 নাম : শিঞ্জিনী ঘোষ মায়ের নাম: সুপর্ণা ঘোষ বাড়ির নং : 196 বয়স : 25 লিঙ্গ : মহিলা	SCG3217759	453 নাম : ধনঞ্জয় দাস পিতার নাম: রামপদ দাস বাড়ির নং : 197 বয়স : 73 লিঙ্গ : পুরুষ	SCG3044195
454 নাম : ভারতী দাস স্বামীর নাম: ধনঞ্জয় দাস বাড়ির নং : 197 বয়স : 58 লিঙ্গ : মহিলা	ITG1659325	455 নাম : মুনাল কান্তি দাস পিতার নাম: ধনঞ্জয় দাস বাড়ির নং : 197 বয়স : 36 লিঙ্গ : পুরুষ	ITG1659333	456 নাম : কমল পাল পিতার নাম: কালিদাস পাল বাড়ির নং : 197 বয়স : 57 লিঙ্গ : পুরুষ	SCG2874105
457 নাম : জুলী পাল স্বামীর নাম: কমল পাল বাড়ির নং : 197 বয়স : 52 লিঙ্গ : মহিলা	WB/23/152/336362	458 নাম : কুশল পাল পিতার নাম: কমল পাল বাড়ির নং : 197 বয়স : 22 লিঙ্গ : পুরুষ	SCG3512761	459 নাম : সুধাংশু সাহা পিতার নাম: সুধীর সাহা বাড়ির নং : 197 বয়স : 66 লিঙ্গ : পুরুষ	SCG2583375
460 নাম : সমর কুমার সাহা পিতার নাম: সুধীর সাহা বাড়ির নং : 197 বয়স : 61 লিঙ্গ : পুরুষ	WB/23/151/393038	461 নাম : দেবাংশু সাহা পিতার নাম: সুধাংশু সাহা বাড়ির নং : 197 বয়স : 34 লিঙ্গ : পুরুষ	SCG2345239	462 নাম : সৈকত সাহা পিতার নাম: সমীর সাহা বাড়ির নং : 197 বয়স : 33 লিঙ্গ : পুরুষ	SCG2345395
463 নাম : গোপাল চন্দ্র সাহা পিতার নাম: শ্যামাপদ সাহা বাড়ির নং : 198 বয়স : 71 লিঙ্গ : পুরুষ	SCG3541851	464 নাম : বাসনা সাহা স্বামীর নাম: গোপাল সাহা বাড়ির নং : 198 বয়স : 66 লিঙ্গ : মহিলা	WB/23/151/393074	465 নাম : বাবু সাহা পিতার নাম: শ্যামাপদ সাহা বাড়ির নং : 198 বয়স : 58 লিঙ্গ : পুরুষ	WB/23/151/393077
466 নাম : নুপুর সাহা স্বামীর নাম: বাবু সাহা বাড়ির নং : 198 বয়স : 57 লিঙ্গ : মহিলা	WB/23/151/393078	467 নাম : সুজাতা সাহা স্বামীর নাম: নেপাল সাহা বাড়ির নং : 198 বয়স : 56 লিঙ্গ : মহিলা	WB/23/151/393075	468 নাম : সুস্মিতা সাহা স্বামীর নাম: বাবলু সাহা বাড়ির নং : 198 বয়স : 53 লিঙ্গ : মহিলা	KNH2943256
469 নাম : বাবলু সাহা পিতার নাম: শ্যামাপদ সাহা বাড়ির নং : 198 বয়স : 52 লিঙ্গ : পুরুষ	WB/23/151/393076	470 নাম : অভিজিৎ সাহা পিতার নাম: গোপাল সাহা বাড়ির নং : 198 বয়স : 47 লিঙ্গ : পুরুষ	SCG0881649	471 নাম : বিশুজীৎ সাহা পিতার নাম: গোপাল সাহা বাড়ির নং : 198 বয়স : 46 লিঙ্গ : পুরুষ	KNH2943231
472 নাম : শর্মিষ্ঠা সাহা স্বামীর নাম: বিশুজিৎ সাহা বাড়ির নং : 198 বয়স : 41 লিঙ্গ : মহিলা	SCG2708329	473 নাম : পল্লব সাহা মায়ের নাম: সুজাতা সাহা বাড়ির নং : 198 বয়স : 40 লিঙ্গ : পুরুষ	KNH3033701	474 নাম : নন্দিনী সাহা স্বামীর নাম: অভিজিৎ সাহা বাড়ির নং : 198 বয়স : 40 লিঙ্গ : মহিলা	SCG2964914
475 নাম : কৌশিক সাহা পিতার নাম: বাবু সাহা বাড়ির নং : 198 বয়স : 36 লিঙ্গ : পুরুষ	SCG1692177	476 নাম : রিমা সাহা স্বামীর নাম: পল্লব সাহা বাড়ির নং : 198 বয়স : 31 লিঙ্গ : মহিলা	SCG2708279	477 নাম : অর্নাব সাহা পিতার নাম: শ্রী বাবলু সাহা বাড়ির নং : 199 বয়স : 26 লিঙ্গ : পুরুষ	SCG3247327
478 নাম : অনুষ্কা সাহা পিতার নাম: বাবলু সাহা বাড়ির নং : 198 বয়স : 23 লিঙ্গ : মহিলা	SCG3444502	479 নাম : সরস্বতী সাহা স্বামীর নাম: গোকুল সাহা বাড়ির নং : 199 বয়স : 65 লিঙ্গ : মহিলা	WB/23/151/396518	480 নাম : নিলাভ রঞ্জন সাহা পিতার নাম: গোকুল সাহা বাড়ির নং : 199 বয়স : 45 লিঙ্গ : পুরুষ	KNH2741718

বিধানসভা নির্বাচনক্ষেত্রের নং, নাম : 150-যাদবপুর  
ভাগ নং, নাম : 1-আনন্দ পল্লী ( বাদে রায়পুর রোড ) অল প্রিমিসেস .

481	SCG0881722	ফটো উপলব্ধ	482	SCG0881714	ফটো উপলব্ধ	483	SCG3524923	ফটো উপলব্ধ
নাম : উমা সাহা স্বামীর নাম: নিলাভ রঞ্জন সাহা বাড়ির নং : 199 বয়স : 43 লিঙ্গ : মহিলা			নাম : দেবসিতা সাহা পিতার নাম: গোকুল সাহা বাড়ির নং : 199 বয়স : 37 লিঙ্গ : মহিলা			নাম : গৌরী গোস্বামী স্বামীর নাম: ভাস্কর গোস্বামী বাড়ির নং : 200 বয়স : 53 লিঙ্গ : মহিলা		
484	WB/23/151/396520	ফটো উপলব্ধ	485	SCG3101516	ফটো উপলব্ধ	486	SCG2767101	ফটো উপলব্ধ
নাম : বিপুল সমাদ্দার পিতার নাম: ধীরেন সমাদ্দার বাড়ির নং : 200 বয়স : 53 লিঙ্গ : পুরুষ			নাম : সৌম্য শর্মা পিতার নাম: নিলেশ শর্মা বাড়ির নং : 200 বয়স : 26 লিঙ্গ : মহিলা			নাম : শ্রমতা রায় পিতার নাম: নারায়ন রায় বাড়ির নং : 201 বয়স : 32 লিঙ্গ : মহিলা		
487	SCG2767119	ফটো উপলব্ধ	488	WB/23/151/393034	ফটো উপলব্ধ	489	WB/23/151/396430	ফটো উপলব্ধ
নাম : অর্পিতা রায় পিতার নাম: চন্দন রায় বাড়ির নং : 201 বয়স : 30 লিঙ্গ : মহিলা			নাম : শ্রিপ্রা সাহা স্বামীর নাম: মদন মোহন সাহা বাড়ির নং : 202 বয়স : 52 লিঙ্গ : মহিলা			নাম : সুশান্ত ধর পিতার নাম: মনসা পদ ধর বাড়ির নং : 203 বয়স : 74 লিঙ্গ : পুরুষ		
490	WB/23/151/396431	ফটো উপলব্ধ	491	SCG0881029	ফটো উপলব্ধ	492	WB/23/151/396524	ফটো উপলব্ধ
নাম : পারুল ধর স্বামীর নাম: সুশান্ত ধর বাড়ির নং : 203 বয়স : 64 লিঙ্গ : মহিলা			নাম : প্রিয়ান্বিতা ধর পিতার নাম: সুশান্ত ধর বাড়ির নং : 203 বয়স : 37 লিঙ্গ : মহিলা			নাম : রানীবালা মণ্ডল পিতার নাম: গনেশ চন্দ্র মণ্ডল বাড়ির নং : 204 বয়স : 73 লিঙ্গ : মহিলা		
493	WB/23/151/396526	ফটো উপলব্ধ	494	KNH2943272	ফটো উপলব্ধ	495	KNH3033743	ফটো উপলব্ধ
নাম : অসিম মণ্ডল পিতার নাম: গনেশ চন্দ্র মণ্ডল বাড়ির নং : 204 বয়স : 55 লিঙ্গ : পুরুষ			নাম : অসিত মণ্ডল পিতার নাম: গনেশ মণ্ডল বাড়ির নং : 204 বয়স : 47 লিঙ্গ : পুরুষ			নাম : অঞ্জনা মণ্ডল স্বামীর নাম: অসিম মণ্ডল বাড়ির নং : 204 বয়স : 46 লিঙ্গ : মহিলা		
496	SCG1692201	ফটো উপলব্ধ	497	KNH3033792	ফটো উপলব্ধ	498	KNH3033826	ফটো উপলব্ধ
নাম : পারমিতা মণ্ডল স্বামীর নাম: অসিত মণ্ডল বাড়ির নং : 204 বয়স : 39 লিঙ্গ : মহিলা			নাম : গোপা দাস গুপ্তা স্বামীর নাম: অঞ্জন দাস গুপ্তা বাড়ির নং : 205 বয়স : 63 লিঙ্গ : মহিলা			নাম : অঞ্জন দাস গুপ্তা পিতার নাম: যতিন্দ্র নাথ দাস গুপ্তা বাড়ির নং : 205 বয়স : 62 লিঙ্গ : পুরুষ		
499	SCG2517084	ফটো উপলব্ধ	500	LMW3937901	ফটো উপলব্ধ	501	WB/23/151/393065	ফটো উপলব্ধ
নাম : অভিষেক দাশগুপ্ত পিতার নাম: অঞ্জন দাশগুপ্ত বাড়ির নং : 205 বয়স : 30 লিঙ্গ : পুরুষ			নাম : বেবি মল্লিকা স্বামীর নাম: রবি মল্লিকা বাড়ির নং : 205 বয়স : 42 লিঙ্গ : মহিলা			নাম : তারক মল্লিক পিতার নাম: শম্ভু মল্লিক বাড়ির নং : 205 বয়স : 74 লিঙ্গ : পুরুষ		
502	WB/23/151/393066	ফটো উপলব্ধ	503	WB/23/151/393069	ফটো উপলব্ধ	504	WB/23/151/393070	ফটো উপলব্ধ
নাম : মনু মল্লিক পিতার নাম: শম্ভু মল্লিক বাড়ির নং : 205 বয়স : 66 লিঙ্গ : পুরুষ			নাম : তাপসী মল্লিক স্বামীর নাম: তারক মল্লিক বাড়ির নং : 205 বয়স : 63 লিঙ্গ : মহিলা			নাম : ভারতী মল্লিক স্বামীর নাম: মনু মল্লিক বাড়ির নং : 205 বয়স : 61 লিঙ্গ : মহিলা		
505	SCG1930098	ফটো উপলব্ধ	506	SCG1692235	ফটো উপলব্ধ	507	SCG1692219	ফটো উপলব্ধ
নাম : সীমা মল্লিক স্বামীর নাম: সমির মল্লিক বাড়ির নং : 205 বয়স : 42 লিঙ্গ : মহিলা			নাম : টমা মল্লিক স্বামীর নাম: পল্টু মল্লিক বাড়ির নং : 205 বয়স : 39 লিঙ্গ : মহিলা			নাম : শুভাশিষ মল্লিক পিতার নাম: সিন্দু মল্লিক বাড়ির নং : 205 বয়স : 35 লিঙ্গ : পুরুষ		
508	SCG1692227	ফটো উপলব্ধ	509	SCG3101557	ফটো উপলব্ধ	510	SCG2345387	ফটো উপলব্ধ
নাম : প্রশান্ত মল্লিক পিতার নাম: সিন্দু মল্লিক বাড়ির নং : 205 বয়স : 35 লিঙ্গ : পুরুষ			নাম : সুপর্ণা মল্লিক স্বামীর নাম: সুভাশিষ মল্লিক বাড়ির নং : 205 বয়স : 34 লিঙ্গ : মহিলা			নাম : স্নেহাশীষ মল্লিক পিতার নাম: সিন্দু মল্লিক বাড়ির নং : 205 বয়স : 32 লিঙ্গ : পুরুষ		

বিধানসভা নির্বাচনক্ষেত্রের নং, নাম : 150-যাদবপুর  
ভাগ নং, নাম : 1-আনন্দ পল্লী ( বাদে রায়পুর রোড ) অল প্রিমিসেস .

511	SCG2583342	512	KNH2565240	513	KNH3033750
নাম : প্রতিমা রানী মল্লিক পিতার নাম: পিন্টু মল্লিক বাড়ির নং : 205 বয়স : 30 লিঙ্গ : মহিলা	ফটো উপলব্ধ	নাম : সুশান্ত মল্লিক পিতার নাম: তারক মল্লিক বাড়ির নং : 205 বয়স : 44 লিঙ্গ : পুরুষ	ফটো উপলব্ধ	নাম : পঙ্কট মল্লিক পিতার নাম: সিন্দু মল্লিক বাড়ির নং : 205 বয়স : 41 লিঙ্গ : পুরুষ	ফটো উপলব্ধ
514	SCG3469319	515	SCG3469277	516	NGW0369884
নাম : শঙ্কর মুখার্জী পিতার নাম: দুর্গাপদ মুখার্জী বাড়ির নং : 206 বয়স : 78 লিঙ্গ : পুরুষ	ফটো উপলব্ধ	নাম : মল্লিকা মুখার্জী স্বামীর নাম: শঙ্কর মুখার্জী বাড়ির নং : 206 বয়স : 69 লিঙ্গ : মহিলা	ফটো উপলব্ধ	নাম : সোমক মুখার্জী পিতার নাম: শঙ্কর মুখার্জী বাড়ির নং : 206 বয়স : 37 লিঙ্গ : পুরুষ	ফটো উপলব্ধ
517	SCG3296035	518	WB/25/172/024565	519	SCG3572062
নাম : সুমিত্রা পাল পিতার নাম: সন্তোষ পাল বাড়ির নং : ২০৬ বয়স : 69 লিঙ্গ : মহিলা	ফটো উপলব্ধ	নাম : সুচিত্রা পাল স্বামীর নাম: জগদীশ পাল বাড়ির নং : 206 বয়স : 50 লিঙ্গ : মহিলা	ফটো উপলব্ধ	নাম : পূজা পৌল পিতার নাম: জগদীশ পৌল বাড়ির নং : 206 বয়স : 24 লিঙ্গ : মহিলা	ফটো উপলব্ধ
520	SCG3297603	521	WB/21/145/288493	522	WB/23/151/393049
নাম : সোনালী রায় পিতার নাম: পশুপতি রায় বাড়ির নং : ২০৬ বয়স : 81 লিঙ্গ : মহিলা	ফটো উপলব্ধ	নাম : সৌমিত্র রায় পিতার নাম: দেবেশ চন্দ্র রায় বাড়ির নং : 206 বয়স : 65 লিঙ্গ : পুরুষ	ফটো উপলব্ধ	নাম : রীতা শীল স্বামীর নাম: শিব শীল বাড়ির নং : 206 বয়স : 51 লিঙ্গ : মহিলা	ফটো উপলব্ধ
523	SCG3297678	524	SCG3297033	525	WB/23/151/393044
নাম : মিতা শিল পিতার নাম: শিব শিল বাড়ির নং : ২০৬ বয়স : 40 লিঙ্গ : মহিলা	ফটো উপলব্ধ	নাম : পূর্ণিমা শিল স্বামীর নাম: সুরত শিল বাড়ির নং : ২০৬ বয়স : 34 লিঙ্গ : মহিলা	ফটো উপলব্ধ	নাম : শিবু চন্দ্র শীল পিতার নাম: অমল্য শীল বাড়ির নং : 206 বয়স : 70 লিঙ্গ : পুরুষ	ফটো উপলব্ধ
526	SCG1692243	527	WB/23/151/393047	528	WB/23/151/468289
নাম : গুরুা শীল স্বামীর নাম: পরিমল শীল বাড়ির নং : 206 বয়স : 53 লিঙ্গ : মহিলা	ফটো উপলব্ধ	নাম : উত্তম শীল পিতার নাম: অমল্য শীল বাড়ির নং : 206 বয়স : 50 লিঙ্গ : পুরুষ	ফটো উপলব্ধ	নাম : সোমা শীল পিতার নাম: সোমা শীল বাড়ির নং : 206 বয়স : 49 লিঙ্গ : মহিলা	ফটো উপলব্ধ
529	SCG2874121	530	SCG2874113	531	WB/23/151/393080
নাম : সঞ্জয় শীল মায়ের নাম: গুরুা শীল বাড়ির নং : 206 বয়স : 32 লিঙ্গ : পুরুষ	ফটো উপলব্ধ	নাম : মৌমিতা শীল মায়ের নাম: গুরুা শীল বাড়ির নং : 206 বয়স : 28 লিঙ্গ : মহিলা	ফটো উপলব্ধ	নাম : শিবানী রানী দাস স্বামীর নাম: শৈলেন্দ্র চন্দ্র দাস বাড়ির নং : 207 বয়স : 87 লিঙ্গ : মহিলা	ফটো উপলব্ধ
532	SCG3657863	533	KNH6628556	534	SCG3111481
নাম : জয়ন্ত কুমার দাস পিতার নাম: শৈলেন্দ্র চন্দ্র দাস বাড়ির নং : 207 বয়স : 60 লিঙ্গ : পুরুষ	ফটো উপলব্ধ	নাম : শীলা দাস স্বামীর নাম: জয়ন্ত কুমার দাস বাড়ির নং : 207 বয়স : 58 লিঙ্গ : মহিলা	ফটো উপলব্ধ	নাম : শ্রিজশ্রী দাস পিতার নাম: জয়ন্ত কুমার দাস বাড়ির নং : ২০৭ বয়স : 25 লিঙ্গ : মহিলা	ফটো উপলব্ধ
535	TP/01/006/039133	536	FPY0238980	537	KNH2565257
নাম : সঞ্জয় রায় পিতার নাম: স্মৃতি বিকাশ রায় বাড়ির নং : 207 বয়স : 52 লিঙ্গ : পুরুষ	ফটো উপলব্ধ	নাম : সোমা রায় পিতার নাম: সঞ্জয় রায় বাড়ির নং : 207 বয়স : 51 লিঙ্গ : মহিলা	ফটো উপলব্ধ	নাম : অর্পিতা বর্মণ স্বামীর নাম: পার্থ প্রতীম বর্মণ বাড়ির নং : 208 বয়স : 42 লিঙ্গ : মহিলা	ফটো উপলব্ধ
538	WB/23/151/396483	539	KNH3033776	540	KNH3033834
নাম : পূর্ণিমা বিশ্বাস স্বামীর নাম: অমলকান্তি বিশ্বাস বাড়ির নং : 208 বয়স : 66 লিঙ্গ : মহিলা	ফটো উপলব্ধ	নাম : জয়িতা বিশ্বাস পিতার নাম: অমল কান্তি বিশ্বাস বাড়ির নং : 208 বয়স : 40 লিঙ্গ : মহিলা	ফটো উপলব্ধ	নাম : প্রদীপ্ত হালদার পিতার নাম: মোহিত হালদার বাড়ির নং : 208/2A বয়স : 62 লিঙ্গ : পুরুষ	ফটো উপলব্ধ

বিধানসভা নির্বাচনক্ষেত্রের নং, নাম : 150-যাদবপুর  
ভাগ নং, নাম : 1-আনন্দ পল্লী ( বাদে রায়পুর রোড ) অল প্রিমেসেস .

541 নাম : মহুয়া হালদার স্বামীর নাম: প্রদীপ্ত হালদার বাড়ির নং : 208/2A বয়স : 51 লিঙ্গ : মহিলা	KNH3033784 ফটো উপলব্ধ	542 নাম : ছবি দাস পিতার নাম: নিমাই দাস বাড়ির নং : B/2 বয়স : 36 লিঙ্গ : মহিলা	SCG1692425 ফটো উপলব্ধ	543 নাম : অয়ন দে পিতার নাম: অবিলাশ চন্দ্র দে বাড়ির নং : B/2 বয়স : 36 লিঙ্গ : পুরুষ	SCG1692433 ফটো উপলব্ধ
544 নাম : সিলিভিয়া পাল পিতার নাম: স্বপন পাল বাড়ির নং : B/2 বয়স : 28 লিঙ্গ : মহিলা	SCG2964955 ফটো উপলব্ধ	545 নাম : আলিভিয়া পাল পিতার নাম: স্বপন কুমার পাল বাড়ির নং : B/2 বয়স : 28 লিঙ্গ : মহিলা	SCG2964930 ফটো উপলব্ধ	546 নাম : শরন্যা সরকার পিতার নাম: শেখর সরকার বাড়ির নং : বা/3 বয়স : 27 লিঙ্গ : মহিলা	SCG3101532 ফটো উপলব্ধ
547 নাম : প্রসাদ চক্রবর্তী পিতার নাম: প্রবীর কুমার চক্রবর্তী বাড়ির নং : B-4 বয়স : 40 লিঙ্গ : পুরুষ	SCG1937721 ফটো উপলব্ধ	548 নাম : তাপস কুমার পায়ড়া পিতার নাম: গৌরীশঙ্কর পায়ড়া বাড়ির নং : B/4 বয়স : 62 লিঙ্গ : পুরুষ	KNH3033685 ফটো উপলব্ধ	549 নাম : আরতি পায়ড়া স্বামীর নাম: তাপস কুমার পায়ড়া বাড়ির নং : B/4 বয়স : 53 লিঙ্গ : মহিলা	KNH3033693 ফটো উপলব্ধ
550 নাম : আকাশ পায়ড়া পিতার নাম: তাপস কুমার পায়ড়া বাড়ির নং : B/4 বয়স : 31 লিঙ্গ : পুরুষ	SCG2345403 ফটো উপলব্ধ	551 নাম : মিতা সাহা স্বামীর নাম: দিলীপ সাহা বাড়ির নং : B/4 বয়স : 57 লিঙ্গ : মহিলা	WB/23/151/393022 ফটো উপলব্ধ	552 নাম : সুমন সাহা পিতার নাম: তপন সাহা বাড়ির নং : B/4 বয়স : 38 লিঙ্গ : পুরুষ	KNH3028792 ফটো উপলব্ধ
553 নাম : পায়েল সাহা পিতার নাম: দিলিপ সাহা বাড়ির নং : B/4 বয়স : 30 লিঙ্গ : মহিলা	SCG2517043 ফটো উপলব্ধ	554 নাম : শিখা সাহা পিতার নাম: স্বপন কুমার সাহা বাড়ির নং : B/4 বয়স : 29 লিঙ্গ : মহিলা	SCG2708360 ফটো উপলব্ধ	555 নাম : শান্তা শর্মা স্বামীর নাম: মদন লাল শর্মা বাড়ির নং : B/4 বয়স : 69 লিঙ্গ : মহিলা	SCG1930056 ফটো উপলব্ধ
556 নাম : উষা হালদার পিতার নাম: বিষ্ণু মেত্র বাড়ির নং : বা/5 বয়স : 32 লিঙ্গ : মহিলা	ALD1656552 ফটো উপলব্ধ	557 নাম : শঙ্কর রায় পিতার নাম: প্রহ্লাদ রায় বাড়ির নং : B8 বয়স : 58 লিঙ্গ : পুরুষ	WB/23/151/393111 ফটো উপলব্ধ	558 নাম : মঞ্জু দাস পিতার নাম: মধুসূদন সরকার বাড়ির নং : B/17/2 বয়স : 65 লিঙ্গ : মহিলা	WB/23/151/396324 ফটো উপলব্ধ
559 নাম : বুবাই দাস পিতার নাম: খোকন দাস বাড়ির নং : B/17/2 বয়স : 46 লিঙ্গ : পুরুষ	KNH2564987 ফটো উপলব্ধ	560 নাম : মোনিদীপা পাল পিতার নাম: আনন্দ মোহন সাহা বাড়ির নং : ব্লোক-এন/164 বয়স : 40 লিঙ্গ : মহিলা	LMW4684544 ফটো উপলব্ধ	561 নাম : স্বপনকুমার ঘোষ পিতার নাম: ধীরেন্দ্র ঘোষ বাড়ির নং : C/1 বয়স : 71 লিঙ্গ : পুরুষ	WB/23/151/393025 ফটো উপলব্ধ
562 নাম : তরুণকুমার ঘোষ পিতার নাম: ধীরেন্দ্র ঘোষ বাড়ির নং : C/1 বয়স : 69 লিঙ্গ : পুরুষ	SCG3124146 ফটো উপলব্ধ	563 নাম : প্রদীপকুমার ঘোষ পিতার নাম: ধীরেন্দ্র ঘোষ বাড়ির নং : C/1 বয়স : 69 লিঙ্গ : পুরুষ	WB/23/151/393026 ফটো উপলব্ধ	564 নাম : অনুপকুমার ঘোষ পিতার নাম: ধীরেন্দ্র ঘোষ বাড়ির নং : C/1 বয়স : 67 লিঙ্গ : পুরুষ	WB/23/151/393027 ফটো উপলব্ধ
565 নাম : নমিতা ঘোষ স্বামীর নাম: অনুপ ঘোষ বাড়ির নং : C/1 বয়স : 53 লিঙ্গ : মহিলা	WB/23/151/393030 ফটো উপলব্ধ	566 নাম : শুভশ্রী ঘোষ পিতার নাম: স্বপন কুমার ঘোষ বাড়ির নং : C/1 বয়স : 36 লিঙ্গ : মহিলা	SCG1692458 ফটো উপলব্ধ	567 নাম : প্রীতম ঘোষ পিতার নাম: তরুণ ঘোষ বাড়ির নং : C/1 বয়স : 31 লিঙ্গ : পুরুষ	SCG2517068 ফটো উপলব্ধ
568 নাম : অনিবার্ণ ঘোষ পিতার নাম: অনুপ কুমার ঘোষ বাড়ির নং : C/1 বয়স : 30 লিঙ্গ : পুরুষ	SCG2517076 ফটো উপলব্ধ	569 নাম : দীবাশ্রী ঘোষ পিতার নাম: স্বপন কুমার ঘোষ বাড়ির নং : C/1 বয়স : 29 লিঙ্গ : মহিলা	SCG2708287 ফটো উপলব্ধ	570 নাম : সামন্তক ঘোষ পিতার নাম: প্রদীপ কুমার ঘোষ বাড়ির নং : C/1 বয়স : 28 লিঙ্গ : পুরুষ	SCG2874063 ফটো উপলব্ধ

বিধানসভা নির্বাচনকেন্দ্রের নং, নাম : 150-যাদবপুর  
ভাগ নং, নাম : 1-আনন্দ পল্লী ( বাদে রায়পুর রোড ) অল প্রিমিসেস .

571	SCG3512704	ফটো উপলব্ধ	572	SCG1448851	ফটো উপলব্ধ	573	SCG1448752	ফটো উপলব্ধ
নাম : রুপম ঘোষ পিতার নাম: তরুণ কুমার ঘোষ বাড়ির নং : সি/1 বয়স : 22 লিঙ্গ : পুরুষ			নাম : বানী হালদার স্বামীর নাম: সত্যরঞ্জন হালদার বাড়ির নং : সী/১ বয়স : 77 লিঙ্গ : মহিলা			নাম : লিপিকা হালদার পিতার নাম: সত্যরঞ্জন হালদার বাড়ির নং : C/1 বয়স : 54 লিঙ্গ : মহিলা		
574	WB/23/151/393060	ফটো উপলব্ধ	575	WB/23/151/393041	ফটো উপলব্ধ	576	KNH2943306	ফটো উপলব্ধ
নাম : দেবদাসী সাহা স্বামীর নাম: সুধাংশু সাহা বাড়ির নং : C/2/1977 বয়স : 62 লিঙ্গ : মহিলা			নাম : সুব্রত সাহা পিতার নাম: সুধির সাহা বাড়ির নং : C/2/1977 বয়স : 57 লিঙ্গ : পুরুষ			নাম : সুস্মিতা সাহা স্বামীর নাম: সমর কুমার সাহা বাড়ির নং : C/2/1977 বয়স : 53 লিঙ্গ : মহিলা		
577	WB/23/151/393037	ফটো উপলব্ধ	578	KNH2741155	ফটো উপলব্ধ	579	SCG1692466	ফটো উপলব্ধ
নাম : জয়া সাহা স্বামীর নাম: সমির সাহা বাড়ির নং : C/2/1977 বয়স : 53 লিঙ্গ : মহিলা			নাম : সুব্রত শীল পিতার নাম: শিব শীল বাড়ির নং : C/3/2066 বয়স : 41 লিঙ্গ : পুরুষ			নাম : সুনীল মল্লিক পিতার নাম: সুনীল মল্লিক বাড়ির নং : C/4 বয়স : 48 লিঙ্গ : পুরুষ		
580	SCG3247582	ফটো উপলব্ধ	581	WB/23/151/393056	ফটো উপলব্ধ	582	WB/23/151/393055	ফটো উপলব্ধ
নাম : সুদীপ্তা মল্লিক পিতার নাম: সুনীল মল্লিক বাড়ির নং : সি/8 বয়স : 24 লিঙ্গ : পুরুষ			নাম : নারায়ণ মল্লিক পিতার নাম: সুরেন্দ্র মল্লিক বাড়ির নং : C/4 বয়স : 69 লিঙ্গ : পুরুষ			নাম : সন্ধ্যা মল্লিক স্বামীর নাম: নারায়ণ মল্লিক বাড়ির নং : C/4 বয়স : 69 লিঙ্গ : মহিলা		
583	WB/23/151/393052	ফটো উপলব্ধ	584	WB/23/151/393053	ফটো উপলব্ধ	585	WB/23/151/393051	ফটো উপলব্ধ
নাম : কেঠদাস মল্লিক পিতার নাম: সুরেন্দ্র মল্লিক বাড়ির নং : C/4 বয়স : 63 লিঙ্গ : পুরুষ			নাম : অনিমা মল্লিক স্বামীর নাম: কে ঠ মল্লিক বাড়ির নং : C/4 বয়স : 61 লিঙ্গ : মহিলা			নাম : শ্যামল মল্লিক পিতার নাম: নারায়ণ মল্লিক বাড়ির নং : C/4 বয়স : 50 লিঙ্গ : পুরুষ		
586	KNH6707202	ফটো উপলব্ধ	587	KNH2565299	ফটো উপলব্ধ	588	KNH2741163	ফটো উপলব্ধ
নাম : অনিল মল্লিক পিতার নাম: নারায়ণ মল্লিক বাড়ির নং : C/4 বয়স : 45 লিঙ্গ : পুরুষ			নাম : সুজাতা মল্লিক স্বামীর নাম: ক ড মল্লিক বাড়ির নং : C/4 বয়স : 44 লিঙ্গ : মহিলা			নাম : সম্পা মল্লিক পিতার নাম: কেঠদাস মল্লিক বাড়ির নং : C/4 বয়স : 43 লিঙ্গ : মহিলা		
589	KNH2565307	ফটো উপলব্ধ	590	WB/23/151/393059	ফটো উপলব্ধ	591	WB/23/151/393062	ফটো উপলব্ধ
নাম : সন্দীপ মল্লিক পিতার নাম: কেঠদাস মল্লিক বাড়ির নং : C/4 বয়স : 40 লিঙ্গ : পুরুষ			নাম : মায়ী পাল পিতার নাম: কৃষ্ণ কিশোর পাল বাড়ির নং : C/6 বয়স : 66 লিঙ্গ : মহিলা			নাম : পুসকর পাল পিতার নাম: কৃষ্ণ কিশোর পাল বাড়ির নং : C/6 বয়স : 56 লিঙ্গ : পুরুষ		
592	KNH2741171	ফটো উপলব্ধ	593	SCG3444478	ফটো উপলব্ধ	594	SCG2915460	ফটো উপলব্ধ
নাম : অভিষেক পাল পিতার নাম: দুলাল পাল বাড়ির নং : C/6 বয়স : 38 লিঙ্গ : পুরুষ			নাম : অভিজিত পাল পিতার নাম: পুষ্কর পাল বাড়ির নং : সী/6 বয়স : 23 লিঙ্গ : পুরুষ			নাম : সুচিত্রা পাল স্বামীর নাম: পুষ্কর পাল বাড়ির নং : C/6 বয়স : 53 লিঙ্গ : মহিলা		
595	WB/23/151/393071	ফটো উপলব্ধ	596	SCG3599487	ফটো উপলব্ধ	597	SCG3599495	ফটো উপলব্ধ
নাম : ছবি মল্লিক স্বামীর নাম: সিন্দু মল্লিক বাড়ির নং : C/8/2055 বয়স : 58 লিঙ্গ : মহিলা			নাম : পিন্টু মল্লিক পিতার নাম: সন্তু মল্লিক বাড়ির নং : C/8/2055 বয়স : 54 লিঙ্গ : পুরুষ			নাম : স্বপ্না মল্লিক স্বামীর নাম: পিন্টু মল্লিক বাড়ির নং : 205 বয়স : 50 লিঙ্গ : মহিলা		
598	KNH2565323	ফটো উপলব্ধ	599	KNH6735757	ফটো উপলব্ধ	600	KNH6628804	ফটো উপলব্ধ
নাম : সমির মল্লিক পিতার নাম: তারক মল্লিক বাড়ির নং : C/8/2055 বয়স : 45 লিঙ্গ : পুরুষ			নাম : রবি মল্লিক পিতার নাম: মনু মল্লিক বাড়ির নং : C/8/2055 বয়স : 44 লিঙ্গ : পুরুষ			নাম : রামচন্দ্র সাহা পিতার নাম: অমর চাঁদ সাহা বাড়ির নং : C/10 বয়স : 73 লিঙ্গ : পুরুষ		

বিধানসভা নির্বাচনক্ষেত্রের নং, নাম : 150-যাদবপুর  
ভাগ নং, নাম : 1-আনন্দ পল্লী ( বাদে রায়পুর রোড ) অল প্রিমিসেস .

601 নাম : রমা সাহা স্বামীর নাম: রামচন্দ্র সাহা বাড়ির নং : C/10 বয়স : 67 লিঙ্গ : মহিলা	KNH6628812 ফটো উপলব্ধ	602 নাম : মাধবী বাসু স্বামীর নাম: সত্য নারায়ণ বাসু বাড়ির নং : D/3 বয়স : 64 লিঙ্গ : মহিলা	KNH2741205 ফটো উপলব্ধ	603 নাম : সুভাম বাসু পিতার নাম: সত্য নারায়ণ বাসু বাড়ির নং : D/3 বয়স : 44 লিঙ্গ : পুরুষ	KNH2741197 ফটো উপলব্ধ
604 নাম : প্রিতম বোস পিতার নাম: সত্য নারায়ণ বোস বাড়ির নং : D/3 বয়স : 42 লিঙ্গ : পুরুষ	KNH2741189 ফটো উপলব্ধ	605 নাম : অরুণ কুমার কোলে পিতার নাম: মহাদেব কোলে বাড়ির নং : D/3 বয়স : 57 লিঙ্গ : পুরুষ	WB/23/151/393474 ফটো উপলব্ধ	606 নাম : রত্না মজুমদার পিতার নাম: নিকুঞ্জ বিহারী মজুমদার বাড়ির নং : D/3 বয়স : 56 লিঙ্গ : মহিলা	WB/23/151/393088 ফটো উপলব্ধ
607 নাম : সুস্মিতা ঘোষ পিতার নাম: বাদল ঘোষ বাড়ির নং : 138 বয়স : 38 লিঙ্গ : মহিলা	LFB3837739 ফটো উপলব্ধ	608 নাম : জ্যোতীকনা বোস স্বামীর নাম: অজিত বোস বাড়ির নং : D/4 বয়স : 76 লিঙ্গ : মহিলা	WB/23/151/393090 ফটো উপলব্ধ	609 নাম : অপর্ণা দে পিতার নাম: অজিত বোস বাড়ির নং : D/4 বয়স : 55 লিঙ্গ : মহিলা	KNH0683623 ফটো উপলব্ধ
610 নাম : রেনু কানা ঘোষ পিতার নাম: নির্মল জ্যোতি ঘোষ বাড়ির নং : D/6 বয়স : 66 লিঙ্গ : মহিলা	SCG1930015 ফটো উপলব্ধ	611 নাম : অশ্রু কনা ঘোষ পিতার নাম: নির্মলজ্যোতি ঘোষ বাড়ির নং : D/6 বয়স : 58 লিঙ্গ : মহিলা	WB/23/151/393102 ফটো উপলব্ধ	612 নাম : নবীন ভট্টাচার্য্য পিতার নাম: নারায়ণ ভট্টাচার্য্য বাড়ির নং : D/7 বয়স : 57 লিঙ্গ : পুরুষ	WB/23/151/393105 ফটো উপলব্ধ
613 নাম : সঞ্জিতা ভট্টাচার্য্য স্বামীর নাম: অসীম ভট্টাচার্য্য বাড়ির নং : D/7 বয়স : 57 লিঙ্গ : মহিলা	KNH0683680 ফটো উপলব্ধ	614 নাম : সুভাংকর রায় পিতার নাম: প্রহ্লাদ রায় বাড়ির নং : D/8 বয়স : 50 লিঙ্গ : পুরুষ	WB/23/151/393113 ফটো উপলব্ধ	615 নাম : রীনা রায় স্বামীর নাম: শ্যামল রায় বাড়ির নং : D/8 বয়স : 54 লিঙ্গ : মহিলা	SCG2032803 ফটো উপলব্ধ
616 নাম : দীপঙ্কর রায় পিতার নাম: প্রহ্লাদ রায় বাড়ির নং : D/8 বয়স : 53 লিঙ্গ : পুরুষ	WB/23/151/393112 ফটো উপলব্ধ	617 নাম : সঞ্জিত রায় পিতার নাম: শ্যামল রায় বাড়ির নং : D/8 বয়স : 38 লিঙ্গ : পুরুষ	SCG1930023 ফটো উপলব্ধ	618 নাম : অন্তরা রায় স্বামীর নাম: দীপঙ্কর রায় বাড়ির নং : ডি/8 বয়স : 36 লিঙ্গ : মহিলা	SCG3434347 ফটো উপলব্ধ
619 নাম : সুস্মিতা বর্মন সাহা স্বামীর নাম: সুমন সাহা বাড়ির নং : ই/2 বয়স : 37 লিঙ্গ : মহিলা	SCG3067527 ফটো উপলব্ধ	620 নাম : পিনাকী আচার্য পিতার নাম: বীরেন্দ্র কুমার আচার্য বাড়ির নং : FL-1D 197 বয়স : 57 লিঙ্গ : পুরুষ	SCG2517134 ফটো উপলব্ধ	621 নাম : মৌসুমী দত্ত স্বামীর নাম: পিনাকী আচার্য বাড়ির নং : FL-1D 197 বয়স : 56 লিঙ্গ : মহিলা	SCG2517092 ফটো উপলব্ধ
622 নাম : সবিতা দত্ত স্বামীর নাম: তারাপদ দত্ত বাড়ির নং : FL-1D 197 বয়স : 80 লিঙ্গ : মহিলা	SCG2517100 ফটো উপলব্ধ	623 নাম : শৈলেন হালদার পিতার নাম: রমেশ হালদার বাড়ির নং : FL-2 100 বয়স : 51 লিঙ্গ : পুরুষ	FTQ1583939 ফটো উপলব্ধ	624 নাম : নিপুনা ব্যানার্জী (ভট্টাচার্য্য) স্বামীর নাম: সুজিৎ ভট্টাচার্য্য বাড়ির নং : FL - 2-B, 178 বয়স : 77 লিঙ্গ : মহিলা	SCG2517126 ফটো উপলব্ধ
625 নাম : অভিজিৎ ভট্টাচার্য্য পিতার নাম: সুজিৎ ভট্টাচার্য্য বাড়ির নং : FL-2-B -178 বয়স : 39 লিঙ্গ : পুরুষ	SCG2517142 ফটো উপলব্ধ	626 নাম : সমির সাহা পিতার নাম: নগেন্দ্র সাহা বাড়ির নং : U/2 বয়স : 65 লিঙ্গ : পুরুষ	WB/23/151/393122 ফটো উপলব্ধ	627 নাম : সীমা সাহা স্বামীর নাম: সমির সাহা বাড়ির নং : U/2 বয়স : 60 লিঙ্গ : মহিলা	WB/23/151/393123 ফটো উপলব্ধ
628 নাম : সুমন সাহা পিতার নাম: সমির সাহা বাড়ির নং : U/2 বয়স : 43 লিঙ্গ : পুরুষ	KNH2565398 ফটো উপলব্ধ	629 নাম : সোমরাজ সিল পিতার নাম: উত্তম সিল বাড়ির নং : 206 বয়স : 22 লিঙ্গ : পুরুষ	SCG3613825 ফটো উপলব্ধ	630 নাম : দেবজীত দে পিতার নাম: দেবজ্যোতি দে বাড়ির নং : 143/এ বয়স : 20 লিঙ্গ : পুরুষ	SCG3613858 ফটো উপলব্ধ

631	SCG3613866	ফটো উপলব্ধ	632	DWH2771848	ফটো উপলব্ধ	633	SCG3660792	ফটো উপলব্ধ
নাম : কানন মন্ডল অন্যান্য: স্বপন মল্লিক বাড়ির নং : 205 বয়স : 70 লিঙ্গ : মহিলা			নাম : মঞ্জুশা হাজরা স্বামীর নাম: সুরত হাজরা বাড়ির নং : আকাশলীনা অপার্টমেন্ট বয়স : 45 লিঙ্গ : মহিলা			নাম : সুরত হাজরা পিতার নাম: সদানন্দ হাজরা বাড়ির নং : 175এ বয়স : 50 লিঙ্গ : পুরুষ		
634	SCG3662533	ফটো উপলব্ধ	635	SCG3661832	ফটো উপলব্ধ	636	SCG3663945	ফটো উপলব্ধ
নাম : শুমিতা ভদুরী স্বামীর নাম: প্রদীপ ভদুরী বাড়ির নং : 138 বয়স : 62 লিঙ্গ : মহিলা			নাম : প্রদীপ ভদুরী পিতার নাম: বজ্রভুসন ভদুরী বাড়ির নং : 138 বয়স : 70 লিঙ্গ : পুরুষ			নাম : নির্ভিক রায় পিতার নাম: সঞ্জয় রায় বাড়ির নং : 207 বয়স : 19 লিঙ্গ : পুরুষ		
637	SCG3671401	ফটো উপলব্ধ	638	SCG3672490	ফটো উপলব্ধ	639	SCG3672532	ফটো উপলব্ধ
নাম : নেহা রায় পিতার নাম: নিতাই রায় বাড়ির নং : ১৮৫ বয়স : 21 লিঙ্গ : মহিলা			নাম : অভিনব দাশগুপ্ত পিতার নাম: শিবাজী দাশগুপ্ত বাড়ির নং : বি/2 বয়স : 21 লিঙ্গ : পুরুষ			নাম : রুপম ধর পিতার নাম: তপন ধর বাড়ির নং : 147 বয়স : 19 লিঙ্গ : পুরুষ		
640	SCG3672540	ফটো উপলব্ধ	641	SCG3672623	ফটো উপলব্ধ	642	SCG3672656	ফটো উপলব্ধ
নাম : শুভ্রনীল মল্লিক পিতার নাম: সমীর মল্লিক বাড়ির নং : 205 বয়স : 19 লিঙ্গ : পুরুষ			নাম : ব্রতী রায় পিতার নাম: গৌতম রায় বাড়ির নং : 143/এ বয়স : 19 লিঙ্গ : মহিলা			নাম : অনিশা ভাদুড়ী পিতার নাম: প্রদীপ ভাদুড়ী বাড়ির নং : 138 বয়স : 32 লিঙ্গ : মহিলা		
643	KNH2564763	ফটো উপলব্ধ	644	SCG3704004	ফটো উপলব্ধ	645	SCG3708054	ফটো উপলব্ধ
নাম : মিলী দাস স্বামীর নাম: যুগল কৃষ্ণ দাস বাড়ির নং : ডি/7/এ বয়স : 47 লিঙ্গ : মহিলা			নাম : সৌহর্দ্যা হাজরা পিতার নাম: সুরত হাজরা বাড়ির নং : আকাশলীনা ফ্ল্যাট নং-3 বয়স : 20 লিঙ্গ : পুরুষ			নাম : শুভঙ্কর ঘোষ পিতার নাম: কার্তিক ঘোষ বাড়ির নং : 117এ বয়স : 19 লিঙ্গ : পুরুষ		
646	SCG3708088	ফটো উপলব্ধ	647	UVL1380146	ফটো উপলব্ধ			
নাম : বিদিশা হালদার পিতার নাম: সমর হালদার বাড়ির নং : 10, আনন্দপল্লী বয়স : 19 লিঙ্গ : মহিলা			নাম : রীমা সোম পিতার নাম: জহরলাল সোম বাড়ির নং : 94 বয়স : 35 লিঙ্গ : মহিলা					

বিধানসভা নির্বাচনসম্পর্কিত নং, নাম : 150-যাদবপুর  
1- সংযোজন তালিকা 1 (01-01-2026 28-02-2026 )

648	1	SCG3722527	নাম : দেবাজ্জলি চক্রবর্তী স্বামীর নাম: রাজর্ষি চক্রবর্তী বাড়ির নং : 121, কুমলা সোনাদরি অপার্টমেন্ট. 1সেংট ফ্লোর বয়স : 49 লিঙ্গ : মহিলা	ফটো উপলব্ধ	649	1	SCG3723061	নাম : তুপর্ণা রায় পিতার নাম: নীলু কৃষ্ণ রায় বাড়ির নং : 7 বয়স : 39 লিঙ্গ : মহিলা	ফটো উপলব্ধ	650	1	SCG3725314	নাম : আলোলিকা কোলে পিতার নাম: অরুণ কুমার কোলে বাড়ির নং : ডি/3 বয়স : 21 লিঙ্গ : মহিলা	ফটো উপলব্ধ
651	1	SCG3725330	নাম : অভিষেক সাহা পিতার নাম: অভিজিৎ সাহা বাড়ির নং : 198 বয়স : 20 লিঙ্গ : পুরুষ	ফটো উপলব্ধ	652	1	SCG3725363	নাম : শ্রমণা দাশ নিয়োগী মায়ের নাম: মল্লিকা দাশ নিয়োগী বাড়ির নং : 133 বয়স : 19 লিঙ্গ : মহিলা	ফটো উপলব্ধ	653	1	SCG3725512	নাম : গৌতম দাস অন্যান্য: শুভ্রা দাশগুপ্ত বাড়ির নং : 10এ বয়স : 51 লিঙ্গ : পুরুষ	ফটো উপলব্ধ
654	1	SCG3725751	নাম : অর্পণ মন্ডল পিতার নাম: অসিম মন্ডল বাড়ির নং : 204 বয়স : 22 লিঙ্গ : পুরুষ	ফটো উপলব্ধ	655	1	SCG3725801	নাম : অভিজিৎ দাস পিতার নাম: পার্থ দাস বাড়ির নং : 145 বয়স : 20 লিঙ্গ : পুরুষ	ফটো উপলব্ধ	656	1	SCG3726072	নাম : গৌরব রায় পিতার নাম: গৌরাজ রায় বাড়ির নং : 185 বয়স : 21 লিঙ্গ : পুরুষ	ফটো উপলব্ধ
657	1	SCG3726775	নাম : অশ্বিত দে রায় পিতার নাম: পলাশ দে রায় বাড়ির নং : 4 বয়স : 18 লিঙ্গ : পুরুষ	ফটো উপলব্ধ	658	1	SCG3728243	নাম : অভিলাশা রায় পিতার নাম: জীবন রায় বাড়ির নং : 201 বয়স : 18 লিঙ্গ : মহিলা	ফটো উপলব্ধ	659	1	SCG3728482	নাম : অভিষেক ঘোষ মায়ের নাম: বুই ঘোষ বাড়ির নং : 185/এ বয়স : 18 লিঙ্গ : পুরুষ	ফটো উপলব্ধ
660	1	SCG3732765	নাম : সুমন চক্রবর্তী পিতার নাম: সাধন চক্রবর্তী বাড়ির নং : 133/2 বয়স : 21 লিঙ্গ : পুরুষ	ফটো উপলব্ধ	661	1	SCG3745122	নাম : অক্ষিত ধর পিতার নাম: সুরজিৎ ধর বাড়ির নং : 184 বয়স : 19 লিঙ্গ : পুরুষ	ফটো উপলব্ধ					

নির্বাচক সংখ্যার সারসংক্ষেপ :								
A) নির্বাচকের সংখ্যা :								
	নির্বাচক তালিকার প্রকৃতি	নির্বাচক তালিকার পরিচিতি :	নির্বাচকের সংখ্যা :					
			পুরুষ	মহিলা	তৃতীয় লিঙ্গ	মোট		
I	মূল তালিকা	মূল তালিকা	বিশেষ নিবিড় সংশোধনী ২০২৬-এর চূড়ান্ত ভোটার তালিকা		302	345	0	647
II	1- সংযোজন তালিকা	সংযোজনী 1	বিশেষ সংক্ষিপ্ত সংশোধন 2026		9	5	0	14
III	2- বিয়োজন তালিকা	সংযোজনী 1	বিশেষ সংক্ষিপ্ত সংশোধন 2026		1	1	0	2
IV	'লিঙ্গ ক্ষেত্রের' পরিবর্তনের কারণে পার্থক্য			0	0	0	0	
নির্বাচকের মোট সংখ্যা (I+II-III+IV)				310	349	0	659	
B) ক্রটি সংশোধনের সংখ্যা :								
নির্বাচক তালিকার প্রকৃতি	নির্বাচক তালিকার পরিচিতি :	ক্রটি সংশোধনের সংখ্যা :						
সংযোজনী 1	বিশেষ সংক্ষিপ্ত সংশোধন 2026	3						

নির্বাচক নিবন্ধন আধিকারিকের স্বাক্ষর

E-মৃত, S-স্থানান্তরিত, R-একাধিকবার অন্তর্ভুক্ত, M-নিখোঁজ, Q-যোগ্য নহে