

নির্বাচক তালিকা 2026 S25 পশ্চিমবঙ্গ

বিধানসভা নির্বাচনক্ষেত্রের নং, নাম ও সংরক্ষণের স্থিতি : 150 - যাদবপুর (সাধারণ)		অংশ নং : 263																			
বিধানসভা নির্বাচনক্ষেত্রটি যে লোকসভা নির্বাচনক্ষেত্রের / ক্ষেত্রসমূহের অন্তর্ভুক্ত তার নং, নাম ও সংরক্ষণ স্থিতি : 22 - যাদবপুর (সাধারণ)																					
1. সংশোধনের পূর্ণ বিবরণ																					
সংশোধনের বৎসর :	2026	নির্বাচক তালিকার পরিচিতি :																			
ভিত্তি তারিখ :	01-01-2026	বিশেষ নিবিড় সংশোধনী ২০২৬-এর চূড়ান্ত ভোটার তালিকা																			
সংশোধনের প্রকৃতি :	বিশেষ নিবিড় সংশোধনী 2026																				
প্রকাশনার তারিখ :	28-02-2026																				
2. অংশ ও নির্বাচনী এলাকার পূর্ণ বিবরণ :																					
অংশের ভাগ নং ও নাম :																					
1-শ্রী কলোনী (ওয়ার্ড নং ২) প্রেমিসেস নং- ১৭৪-২১৫		<table border="1" style="width: 100%; border-collapse: collapse;"> <tr> <td>প্রধান শহর/গ্রাম</td> <td>: কোলকাতা মিউনিসিপাল কর্পোরেশন</td> </tr> <tr> <td>ওয়ার্ড</td> <td>: 099</td> </tr> <tr> <td>থানা</td> <td>: নেতাজীনগর</td> </tr> <tr> <td>গ্রাম পঞ্চগয়েত</td> <td>:</td> </tr> <tr> <td>ব্লক</td> <td>:</td> </tr> <tr> <td>মহকুমা</td> <td>:</td> </tr> <tr> <td>জেলা</td> <td>: দক্ষিণ 24 পরগণা</td> </tr> <tr> <td>পিন</td> <td>: 700092</td> </tr> </table>				প্রধান শহর/গ্রাম	: কোলকাতা মিউনিসিপাল কর্পোরেশন	ওয়ার্ড	: 099	থানা	: নেতাজীনগর	গ্রাম পঞ্চগয়েত	:	ব্লক	:	মহকুমা	:	জেলা	: দক্ষিণ 24 পরগণা	পিন	: 700092
প্রধান শহর/গ্রাম	: কোলকাতা মিউনিসিপাল কর্পোরেশন																				
ওয়ার্ড	: 099																				
থানা	: নেতাজীনগর																				
গ্রাম পঞ্চগয়েত	:																				
ব্লক	:																				
মহকুমা	:																				
জেলা	: দক্ষিণ 24 পরগণা																				
পিন	: 700092																				
3. ভোট গ্রহন কেন্দ্রের পূর্ণ বিবরণ :																					
ভোট গ্রহন কেন্দ্রের নং, নাম :		ভোট গ্রহন কেন্দ্রের শ্রেণী :		শহরাঞ্চল																	
263 - বিজয়গড় শিক্ষানিকেতন ফর বয়েজ		এই অংশে সহায়ক ভোটগ্রহন কেন্দ্রের সংখ্যা		0																	
ভোট গ্রহন কেন্দ্রের ঠিকানা :		:																			
বিজয়গড় শিক্ষানিকেতন ফর বয়েজ, রুম-৭, বিজয়গড়																					
4. নির্বাচকের সংখ্যা :																					
প্রথম ক্রমিক নং	শেষ ক্রমিক নং	মোট সংখ্যা																			
		পুরুষ	মহিলা	তৃতীয় লিঙ্গ	মোট																
1	493	229	264	0	493																

নির্বাচক নিবন্ধন আধিকারিকের স্বাক্ষর

Nazri Naksha



Google Map View



Polling Station Building Front View



Polling Station Front View



Cad View

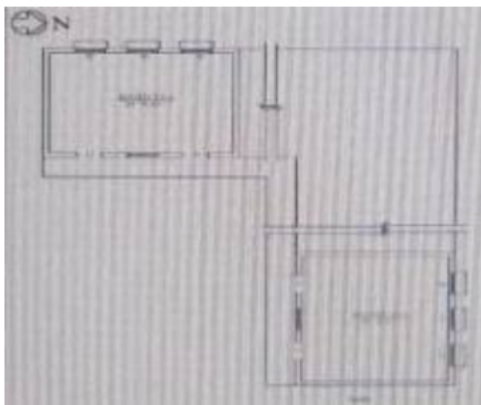

Key MAP View

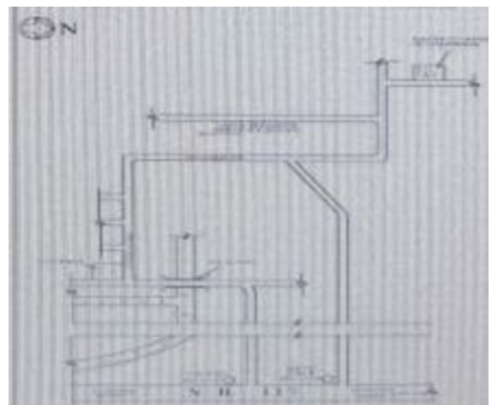

1 নাম : পৌতম দাস অন্যান্য: পুজা দাস বাড়ির নং : 1/201 বয়স : 47 লিঙ্গ : পুরুষ	SCG3422813 ফটো উপলব্ধ	2 নাম : বুলু দেবনাথ স্বামীর নাম: অনিল দেবনাথ বাড়ির নং : 1/212 বয়স : 51 লিঙ্গ : মহিলা	SCG1704048 ফটো উপলব্ধ	3 নাম : সোমা বণিক পিতার নাম: নেপাল বণিক বাড়ির নং : 2/15 বয়স : 43 লিঙ্গ : মহিলা	SCG3252640 ফটো উপলব্ধ
4 নাম : স্নেহাশীষ সরকার পিতার নাম: পরিতোষ সরকার বাড়ির নং : 2/108 বয়স : 44 লিঙ্গ : পুরুষ	KNH6740609 ফটো উপলব্ধ	5 নাম : জয়িতা দাস স্বামীর নাম: সৌরভ কুমার দাস বাড়ির নং : 2/118 বয়স : 35 লিঙ্গ : মহিলা	SCG1704584 ফটো উপলব্ধ	6 নাম : ইন্দ্রানী চন্দ স্বামীর নাম: দেবশীষ চন্দ বাড়ির নং : 2/153 বয়স : 50 লিঙ্গ : মহিলা	LJK0973289 ফটো উপলব্ধ
# 7 নাম : দেবদীপ চন্দা পিতার নাম: দেবশীষ চন্দা বাড়ির নং : 2/153/1 বয়স : 24 লিঙ্গ : পুরুষ	SCG3483062 ফটো উপলব্ধ	8 নাম : দেবশীষ চন্দ পিতার নাম: গোবিন্দ চন্দ্র চন্দ বাড়ির নং : 2/153-1 বয়স : 56 লিঙ্গ : পুরুষ	WB/23/152/357558 ফটো উপলব্ধ	9 নাম : বাসন্তী বনিক স্বামীর নাম: লক্ষণ বনিক বাড়ির নং : 2/168B বয়স : 43 লিঙ্গ : মহিলা	SCG2144442 ফটো উপলব্ধ
10 নাম : সাগ্নিক লাহিড়ী পিতার নাম: নির্মল কুমার লাহিড়ী বাড়ির নং : 2/174/1 বয়স : 34 লিঙ্গ : পুরুষ	SCG1704113 ফটো উপলব্ধ	11 নাম : রিঙ্কু পাল স্বামীর নাম: তারক পাল বাড়ির নং : 2/174B/2 বয়স : 58 লিঙ্গ : মহিলা	SCG1704147 ফটো উপলব্ধ	12 নাম : তনুশ্রী পাল নন্দর স্বামীর নাম: পঙ্কজ পাল বাড়ির নং : 2/174BF/1 বয়স : 49 লিঙ্গ : মহিলা	LMW2013811 ফটো উপলব্ধ
13 নাম : মমতা দাস স্বামীর নাম: প্রফুল্ল দাস বাড়ির নং : 2/174C বয়স : 45 লিঙ্গ : মহিলা	SCG1704154 ফটো উপলব্ধ	14 নাম : অসীম দাস পিতার নাম: সুরজিৎ দাস বাড়ির নং : 2/174C বয়স : 38 লিঙ্গ : পুরুষ	SCG1704162 ফটো উপলব্ধ	15 নাম : শুভ কুণ্ডু পিতার নাম: দিলীপ কুণ্ডু বাড়ির নং : 2/174/C/1 বয়স : 35 লিঙ্গ : পুরুষ	SCG1704121 ফটো উপলব্ধ
16 নাম : নীলকৃষ্ণ দাস পিতার নাম: মাধব দাস বাড়ির নং : 2/174F বয়স : 32 লিঙ্গ : পুরুষ	SCG2144657 ফটো উপলব্ধ	17 নাম : কল্যাণী মজুমদার স্বামীর নাম: সুখারঞ্জন মজুমদার বাড়ির নং : 2/174O বয়স : 43 লিঙ্গ : মহিলা	SCG1704105 ফটো উপলব্ধ	18 নাম : কৃষ্ণা রায় স্বামীর নাম: প্রসেনজিৎ রায় বাড়ির নং : 2/177B বয়স : 37 লিঙ্গ : মহিলা	SCG1704220 ফটো উপলব্ধ
19 নাম : অমিনা বেগম স্বামীর নাম: তৈজব হোসেন বাড়ির নং : 2/178 বয়স : 51 লিঙ্গ : মহিলা	SCG1704246 ফটো উপলব্ধ	20 নাম : ইমরান হোসেন পিতার নাম: তৈজব হোসেন বাড়ির নং : 2/178 বয়স : 36 লিঙ্গ : পুরুষ	SCG1704238 ফটো উপলব্ধ	21 নাম : তনিমা দে পিতার নাম: গৌরাজ লাল দে বাড়ির নং : 2/179 বয়স : 34 লিঙ্গ : মহিলা	SCG1704253 ফটো উপলব্ধ
22 নাম : মৌসুমী রায় পিতার নাম: পরিমল রায় বাড়ির নং : 2/180 বয়স : 35 লিঙ্গ : মহিলা	SCG1704261 ফটো উপলব্ধ	23 নাম : ডলি রানী কুণ্ডু স্বামীর নাম: স্বপন কুণ্ডু বাড়ির নং : 2/180/1 বয়স : 61 লিঙ্গ : মহিলা	SCG1704287 ফটো উপলব্ধ	24 নাম : অভিজিৎ কুণ্ডু পিতার নাম: স্বপন কুণ্ডু বাড়ির নং : 2/180/1 বয়স : 44 লিঙ্গ : পুরুষ	SCG1704295 ফটো উপলব্ধ
25 নাম : উমা কুণ্ডু স্বামীর নাম: অভিজিৎ কুণ্ডু বাড়ির নং : 2/180/1 বয়স : 41 লিঙ্গ : মহিলা	SCG1704303 ফটো উপলব্ধ	26 নাম : দেবজিৎ কুন্ডু পিতার নাম: অরুণ কুন্ডু বাড়ির নং : 2/180/1 বয়স : 37 লিঙ্গ : পুরুষ	SCG2716066 ফটো উপলব্ধ	27 নাম : শ্রাবনী দে স্বামীর নাম: প্রদীপ দে বাড়ির নং : 2/180A বয়স : 37 লিঙ্গ : মহিলা	SCG1704329 ফটো উপলব্ধ
28 নাম : মুক্তি বারিক পিতার নাম: কানাই বারিক বাড়ির নং : 2/180A/1 বয়স : 53 লিঙ্গ : পুরুষ	SCG1704345 ফটো উপলব্ধ	29 নাম : শিপ্রা বারিক স্বামীর নাম: মুক্তি বারিক বাড়ির নং : 2/180A/1 বয়স : 49 লিঙ্গ : মহিলা	SCG1704337 ফটো উপলব্ধ	30 নাম : শুভম বারিক পিতার নাম: মুক্তি বারিক বাড়ির নং : 2/180A/1 বয়স : 30 লিঙ্গ : পুরুষ	SCG2524387 ফটো উপলব্ধ

31	SCG2144509	ফটো উপলব্ধ	নাম : সাহেলী দাস পিতার নাম: শিবু দাস বাড়ির নং : 2/180B বয়স : 35 লিঙ্গ : মহিলা
32	SCG1704386	ফটো উপলব্ধ	নাম : রাজু দাস পিতার নাম: মদন দাস বাড়ির নং : 2/181 বয়স : 51 লিঙ্গ : পুরুষ
33	SCG1704352	ফটো উপলব্ধ	নাম : বাবলু কুমার দাস পিতার নাম: রাম বাহাদুর দাস বাড়ির নং : 2/181 বয়স : 50 লিঙ্গ : পুরুষ
34	SCG1704394	ফটো উপলব্ধ	নাম : বিনোদ কুমার দাস পিতার নাম: ভুলেশ্বর দাস বাড়ির নং : 2/181 বয়স : 47 লিঙ্গ : পুরুষ
35	SCG1704402	ফটো উপলব্ধ	নাম : মনোজ দাস পিতার নাম: বাসুদেব দাস বাড়ির নং : 2/181 বয়স : 46 লিঙ্গ : পুরুষ
36	SCG2144517	ফটো উপলব্ধ	নাম : রাজা রাম দাস পিতার নাম: জয়দেব দাস বাড়ির নং : 2/181 বয়স : 44 লিঙ্গ : পুরুষ
37	SCG1704378	ফটো উপলব্ধ	নাম : ধরমবীর দাস পিতার নাম: বংশী দাস বাড়ির নং : 2/181 বয়স : 36 লিঙ্গ : পুরুষ
38	SCG2144483	ফটো উপলব্ধ	নাম : রিক্তু দাস স্বামীর নাম: মোনজ দাস বাড়ির নং : 2/181 বয়স : 33 লিঙ্গ : মহিলা
39	SCG2144475	ফটো উপলব্ধ	নাম : সুকদেব পোদ্দার পিতার নাম: কপালেশ্বর পোদ্দার বাড়ির নং : 2/182 বয়স : 52 লিঙ্গ : পুরুষ
40	SCG1704444	ফটো উপলব্ধ	নাম : সোমনাথ চ্যাটার্জী পিতার নাম: কাজল চ্যাটার্জী বাড়ির নং : 2/185A বয়স : 38 লিঙ্গ : পুরুষ
41	WB/23/151/498564	ফটো উপলব্ধ	নাম : তপন কুমার গাঙ্গুলী পিতার নাম: তারিণী গাঙ্গুলী বাড়ির নং : 2/186 বয়স : 75 লিঙ্গ : পুরুষ
42	SCG1704451	ফটো উপলব্ধ	নাম : সীমা গাঙ্গুলী স্বামীর নাম: তপন কুমার গাঙ্গুলী বাড়ির নং : 2/186 বয়স : 71 লিঙ্গ : মহিলা
43	SCG1558345	ফটো উপলব্ধ	নাম : শান্ত পাল স্বামীর নাম: কাজল পাল বাড়ির নং : 2/186A/1 বয়স : 58 লিঙ্গ : মহিলা
44	SCG3570660	ফটো উপলব্ধ	নাম : কমলা সেনগুপ্তা স্বামীর নাম: তাপোশ সেনগুপ্তা বাড়ির নং : 2/186অফ. বয়স : 56 লিঙ্গ : মহিলা
45	SCG1704469	ফটো উপলব্ধ	নাম : মৌসমী বনিক পিতার নাম: রাধেশ্যাম বনিক বাড়ির নং : 2/186B বয়স : 43 লিঙ্গ : মহিলা
46	SCG1704485	ফটো উপলব্ধ	নাম : শ্যামলী সরকার স্বামীর নাম: গোপাল সরকার বাড়ির নং : 2/189 বয়স : 50 লিঙ্গ : মহিলা
47	SCG3119468	ফটো উপলব্ধ	নাম : শিবানী দাস স্বামীর নাম: নিতাই দাস বাড়ির নং : 2/190 বয়স : 68 লিঙ্গ : মহিলা
48	SCG2144459	ফটো উপলব্ধ	নাম : দীপঙ্কর ঘোষ স্বামীর নাম: পুনিমা ঘোষ বাড়ির নং : 2/190D বয়স : 35 লিঙ্গ : পুরুষ
49	SCG3480605	ফটো উপলব্ধ	নাম : উমা পাল স্বামীর নাম: দেবব্রত পাল বাড়ির নং : 2/190ডি বয়স : 51 লিঙ্গ : মহিলা
50	KNH2603330	ফটো উপলব্ধ	নাম : শ্রীমন্ত ভট্টাচার্য্য পিতার নাম: শৈলেন্দ্র ভট্টাচার্য্য বাড়ির নং : 2/191 বয়স : 61 লিঙ্গ : পুরুষ
51	KNH2603348	ফটো উপলব্ধ	নাম : সোনালী ভট্টাচার্য্য স্বামীর নাম: শ্রীমন্ত ভট্টাচার্য্য বাড়ির নং : 2/191 বয়স : 53 লিঙ্গ : মহিলা
52	SCG3423670	ফটো উপলব্ধ	নাম : অনিতা ভৌমিক স্বামীর নাম: মৃত্যুঞ্জয় ভৌমিক বাড়ির নং : 2/191 বয়স : 47 লিঙ্গ : মহিলা
53	SCG3333994	ফটো উপলব্ধ	নাম : রনজিত দত্ত পিতার নাম: দেবেন্দ্র দত্ত বাড়ির নং : 2/191 বয়স : 71 লিঙ্গ : পুরুষ
54	SCG3333986	ফটো উপলব্ধ	নাম : গোপা দত্ত স্বামীর নাম: রনজিত দত্ত বাড়ির নং : 2/191 বয়স : 58 লিঙ্গ : মহিলা
55	IJT1429398	ফটো উপলব্ধ	নাম : শর্মি ঘোষ মৌলিক স্বামীর নাম: অরিন্দ্র ঘোষ মৌলিক বাড়ির নং : 2/191 বয়স : 35 লিঙ্গ : মহিলা
56	KNH0864645	ফটো উপলব্ধ	নাম : সুনিলা পাল পিতার নাম: মহেন্দ্র পাল বাড়ির নং : 2/191 বয়স : 66 লিঙ্গ : পুরুষ
57	SCG3332749	ফটো উপলব্ধ	নাম : নবনীতা পাল স্বামীর নাম: সুনিলা পাল বাড়ির নং : 2/191 বয়স : 54 লিঙ্গ : মহিলা
58	SCG3332731	ফটো উপলব্ধ	নাম : ক্রীশা রায় চৌধুরী স্বামীর নাম: তিলক রায় চৌধুরী বাড়ির নং : 2/191 বয়স : 73 লিঙ্গ : মহিলা
59	KNH2603371	ফটো উপলব্ধ	নাম : দেবব্রত রায় চৌধুরী পিতার নাম: তিলক ক্র : রায় চৌধুরী বাড়ির নং : 2/191 বয়স : 43 লিঙ্গ : পুরুষ
60	WB/23/151/498442	ফটো উপলব্ধ	নাম : শীলা রায় পিতার নাম: চিত্ত রঞ্জন সরকার বাড়ির নং : 2/191 বয়স : 53 লিঙ্গ : মহিলা

# 61 নাম : সুব্রত সরকার পিতার নাম: চিত্তরঞ্জন সরকার বাড়ির নং : 2/191 শ্রী কলোনি বয়স : 67 লিঙ্গ : পুরুষ	SCG3332681 ফটো উপলব্ধ	# 62 নাম : তপন সড়কের পিতার নাম: চিত্ত সড়কের বাড়ির নং : 2/191 বয়স : 57 লিঙ্গ : পুরুষ	SCG3334042 ফটো উপলব্ধ	# 63 নাম : বুমা সরকার স্বামীর নাম: সুব্রত সরকার বাড়ির নং : 2/191 বয়স : 58 লিঙ্গ : মহিলা	KNH0864454 ফটো উপলব্ধ
# 64 নাম : স্বপন সরকার পিতার নাম: চিত্ত সরকার বাড়ির নং : 2/191 শ্রী কলোনি বয়স : 55 লিঙ্গ : পুরুষ	SCG3754819 ফটো উপলব্ধ	# 65 নাম : বন্দিতা সরকার স্বামীর নাম: তপন সরকার বাড়ির নং : 2/191 বয়স : 50 লিঙ্গ : মহিলা	KNH2968097 ফটো উপলব্ধ	# 66 নাম : রিতুপর্ণা সরকার স্বামীর নাম: স্বপন সরকার বাড়ির নং : 2/191 বয়স : 45 লিঙ্গ : মহিলা	FKY3498797 ফটো উপলব্ধ
# 67 নাম : দেবস্মিতা সরকার পিতার নাম: তপন সরকার বাড়ির নং : 2/191 বয়স : 26 লিঙ্গ : মহিলা	SCG3040086 ফটো উপলব্ধ	# 68 নাম : মৃত্যঞ্জয় ভৌমিক পিতার নাম: তারাপদ ভৌমিক বাড়ির নং : 2/191/1 বয়স : 63 লিঙ্গ : পুরুষ	SCG3333960 ফটো উপলব্ধ	# 69 নাম : মধু সুদন ভৌমিক পিতার নাম: তারাপদ ভৌমিক বাড়ির নং : 2/191/1 বয়স : 61 লিঙ্গ : পুরুষ	SCG3332814 ফটো উপলব্ধ
# 70 নাম : সুদর্শন ঘোষ পিতার নাম: হীরালাল ঘোষ বাড়ির নং : 2/191/1 বয়স : 80 লিঙ্গ : পুরুষ	SCG2716058 ফটো উপলব্ধ	# 71 নাম : শিখা ঘোষ স্বামীর নাম: সুদর্শন ঘোষ বাড়ির নং : 2/191/1 বয়স : 74 লিঙ্গ : মহিলা	WB/22/155/033231 ফটো উপলব্ধ	# 72 নাম : রামকৃষ্ণ ঘোষ পিতার নাম: হীরালাল ঘোষ বাড়ির নং : 2/191/1 বয়স : 66 লিঙ্গ : পুরুষ	SCG3332780 ফটো উপলব্ধ
# 73 নাম : শীলা ঘোষ স্বামীর নাম: রামকৃষ্ণ ঘোষ বাড়ির নং : 2/191/1 বয়স : 57 লিঙ্গ : মহিলা	SCG3333952 ফটো উপলব্ধ	# 74 নাম : সুব্রত ঘোষ পিতার নাম: সুদর্শন ঘোষ বাড়ির নং : 2/191/1 বয়স : 54 লিঙ্গ : পুরুষ	KNH2968121 ফটো উপলব্ধ	# 75 নাম : মালতী ঘোষ স্বামীর নাম: সুব্রত ঘোষ বাড়ির নং : 2/191/1 বয়স : 47 লিঙ্গ : মহিলা	KNH2753937 ফটো উপলব্ধ
# 76 নাম : সৈকত ঘোষ পিতার নাম: রাম কৃষ্ণ ঘোষ বাড়ির নং : 2/191/1 বয়স : 34 লিঙ্গ : পুরুষ	SCG1952266 ফটো উপলব্ধ	# 77 নাম : রূপসা ঘোষ পিতার নাম: রামকৃষ্ণ ঘোষ বাড়ির নং : 2/191/1 বয়স : 29 লিঙ্গ : মহিলা	SCG2881050 ফটো উপলব্ধ	# 78 নাম : প্রিয়ান্বিতা ঘোষ পিতার নাম: সুব্রত ঘোষ বাড়ির নং : 2/191/1 বয়স : 25 লিঙ্গ : মহিলা	SCG3085404 ফটো উপলব্ধ
# 79 নাম : সর্বানী বোস মায়ের নাম: দিলীপ বোস বাড়ির নং : 2/191/11 বয়স : 45 লিঙ্গ : মহিলা	KNH6722953 ফটো উপলব্ধ	# 80 নাম : মিনু পাল স্বামীর নাম: দিলীপ পাল বাড়ির নং : 2/191/22 বয়স : 61 লিঙ্গ : মহিলা	SCG3332863 ফটো উপলব্ধ	# 81 নাম : সুদীপ ভৌমিক পিতার নাম: সুধির ভৌমিক বাড়ির নং : 2/191A বয়স : 51 লিঙ্গ : পুরুষ	WB/23/151/498471 ফটো উপলব্ধ
# 82 নাম : অন্নপূর্ণা ভৌমিক স্বামীর নাম: সুদীপ ভৌমিক বাড়ির নং : 2/191A বয়স : 43 লিঙ্গ : মহিলা	KNH2753804 ফটো উপলব্ধ	# 83 নাম : প্রদীপ পাল পিতার নাম: পরেশ পাল বাড়ির নং : 2/191এ বয়স : 55 লিঙ্গ : পুরুষ	SCG3332756 ফটো উপলব্ধ	# 84 নাম : সুপ্রী পাল স্বামীর নাম: প্রদীপ পাল বাড়ির নং : 2/191এ বয়স : 45 লিঙ্গ : মহিলা	KNH2248094 ফটো উপলব্ধ
# 85 নাম : প্রদীপ কুমার ভট্টাচার্য্য পিতার নাম: প্রদোষ কুমার ভট্টাচার্য্য বাড়ির নং : 2/191A/1 বয়স : 41 লিঙ্গ : পুরুষ	KNH2248086 ফটো উপলব্ধ	# 86 নাম : মাধবী ভট্টাচার্য্য স্বামীর নাম: প্রদোষ ক্র . ভট্টাচার্য্য বাড়ির নং : 2/191A/1 বয়স : 65 লিঙ্গ : মহিলা	WB/23/151/498449 ফটো উপলব্ধ	# 87 নাম : মাধুরী ভট্টাচার্য্য পিতার নাম: প্রদোষ কুমার ভট্টাচার্য্য বাড়ির নং : 2/191A/1 বয়স : 33 লিঙ্গ : মহিলা	SCG1952233 ফটো উপলব্ধ
# 88 নাম : প্রদোষ কুমার ভট্টাচার্য্য পিতার নাম: জিতেন্দ্র নাথ ভট্টাচার্য্য বাড়ির নং : 2/191A/111 বয়স : 72 লিঙ্গ : পুরুষ	WB/23/151/498448 ফটো উপলব্ধ	# 89 নাম : বিশ্বজিত দত্ত পিতার নাম: রঞ্জিত কুমার দত্ত বাড়ির নং : 2/191B বয়স : 38 লিঙ্গ : পুরুষ	SCG1044411 ফটো উপলব্ধ	# 90 নাম : সরোজ কুমার পান্ডা পিতার নাম: সত্য ভূষণ পান্ডা বাড়ির নং : 2/191B বয়স : 67 লিঙ্গ : পুরুষ	SCG2144640 ফটো উপলব্ধ

বিধানসভা নির্বাচনক্ষেত্রের নং, নাম : 150-যাদবপুর
ভাগ নং, নাম : 1-শ্রী কলোনী (ওয়ার্ড নং ২) প্রেমিসেস নং- ১৭৪-২১৫

91	KNH6626816	ফটো উপলব্ধ	92	SCG2881191	ফটো উপলব্ধ	93	SCG3423878	ফটো উপলব্ধ
নাম : মঞ্জুরী পান্ডা স্বামীর নাম: সরোজ কুমার পান্ডা বাড়ির নং : 2/191B বয়স : 51 লিঙ্গ : মহিলা			নাম : সৌমজিত পান্ডা পিতার নাম: সরোজ কুমার পান্ডা বাড়ির নং : 2/191B বয়স : 28 লিঙ্গ : পুরুষ			নাম : শুভজিত পান্ডা পিতার নাম: সরোজ কুমার পান্ডা বাড়ির নং : 2/191B বয়স : 23 লিঙ্গ : পুরুষ		
94	SCG3253986	ফটো উপলব্ধ	95	SCG2352037	ফটো উপলব্ধ	96	SCG2585545	ফটো উপলব্ধ
নাম : রনিক কর্মকার পিতার নাম: প্রদীপ কর্মকার বাড়ির নং : 2/191বি/1 বয়স : 24 লিঙ্গ : পুরুষ			নাম : ইতি পাল স্বামীর নাম: স্বপন কুমার পাল বাড়ির নং : 2/191C বয়স : 51 লিঙ্গ : মহিলা			নাম : শুভদীপ পাল পিতার নাম: সুনীল পাল বাড়ির নং : 2/191C বয়স : 30 লিঙ্গ : পুরুষ		
97	SCG1704527	ফটো উপলব্ধ	98	SCG3696242	ফটো উপলব্ধ	99	SCG3253978	ফটো উপলব্ধ
নাম : তনুশ্রী (বিশ্বাস)পাল স্বামীর নাম: সুদীপ পাল বাড়ির নং : 2/191D বয়স : 48 লিঙ্গ : মহিলা			নাম : সুনীতা পাল স্বামীর নাম: পরেশ পাল বাড়ির নং : 2/191D বয়স : 75 লিঙ্গ : মহিলা			নাম : পৃথুল পাল পিতার নাম: প্রদীপ পাল বাড়ির নং : 2/191ডি বয়স : 25 লিঙ্গ : পুরুষ		
100	SCG3040102	ফটো উপলব্ধ	101	KNH6668073	ফটো উপলব্ধ	102	SCG1456615	ফটো উপলব্ধ
নাম : শুভজিৎ বসু পিতার নাম: সুরজিৎ কুমার বসু বাড়ির নং : 2/191D/1 বয়স : 26 লিঙ্গ : পুরুষ			নাম : সুরজিত কুমার বোস পিতার নাম: সুখেন্দু বোস বাড়ির নং : 2/191D/1 বয়স : 52 লিঙ্গ : পুরুষ			নাম : দিগ্বীজয় পাল পিতার নাম: দিলীপ পাল বাড়ির নং : 2/191D/2 বয়স : 41 লিঙ্গ : পুরুষ		
103	KNH6630123	ফটো উপলব্ধ	104	SCG1493345	ফটো উপলব্ধ	105	HLG0648899	ফটো উপলব্ধ
নাম : সঞ্জীব কুমার ভৌমিক পিতার নাম: সুধীর কুমার ভৌমিক বাড়ির নং : 2/191E বয়স : 47 লিঙ্গ : পুরুষ			নাম : তুলিকা ভৌমিক স্বামীর নাম: সঞ্জিব কুমার ভৌমিক বাড়ির নং : 2/191E বয়স : 43 লিঙ্গ : মহিলা			নাম : উলি দত্ত স্বামীর নাম: অরুণ কুমার দত্ত বাড়ির নং : 2/191F বয়স : 85 লিঙ্গ : মহিলা		
106	LFB0324442	ফটো উপলব্ধ	107	KNH2733475	ফটো উপলব্ধ	108	LFB3139987	ফটো উপলব্ধ
নাম : জয়দীপ ঘোষ পিতার নাম: অমৃতা শঙ্কর ঘোষ বাড়ির নং : 2/191F বয়স : 58 লিঙ্গ : পুরুষ			নাম : বাবলি গুহ স্বামীর নাম: সুরত কুমার গুহ বাড়ির নং : 2/230সি বয়স : 55 লিঙ্গ : মহিলা			নাম : সুসমা ঘোষ স্বামীর নাম: জয়দীপ ঘোষ বাড়ির নং : 2/191F বয়স : 51 লিঙ্গ : মহিলা		
109	SCG3253960	ফটো উপলব্ধ	110	GRZ2944304	ফটো উপলব্ধ	111	WB/23/151/498477	ফটো উপলব্ধ
নাম : শ্রেয়সী ঘোষ পিতার নাম: জয়দীপ ঘোষ বাড়ির নং : 2/191এফ বয়স : 25 লিঙ্গ : মহিলা			নাম : অরিন্দ্র ঘোষ মৌলিক পিতার নাম: অনন্ত ঘোষ মৌলিক বাড়ির নং : 2/191এফ বয়স : 39 লিঙ্গ : পুরুষ			নাম : সুবল চন্দ্র ভৌমিক পিতার নাম: হেরেশ ভৌমিক বাড়ির নং : 2/191G বয়স : 67 লিঙ্গ : পুরুষ		
112	WB/23/151/498479	ফটো উপলব্ধ	113	WB/23/151/498481	ফটো উপলব্ধ	114	WB/23/151/498478	ফটো উপলব্ধ
নাম : রবীন্দ্র নাথ ভৌমিক পিতার নাম: হেরেশ ভৌমিক বাড়ির নং : 2/191G বয়স : 61 লিঙ্গ : পুরুষ			নাম : কবিন্দ্র নাথ ভৌমিক পিতার নাম: হেরেশ ভৌমিক বাড়ির নং : 2/191G বয়স : 59 লিঙ্গ : পুরুষ			নাম : কাজল ভৌমিক স্বামীর নাম: সুবল ভৌমিক বাড়ির নং : 2/191G বয়স : 59 লিঙ্গ : মহিলা		
115	WB/23/151/498480	ফটো উপলব্ধ	116	WB/23/151/498482	ফটো উপলব্ধ	117	SCG1044528	ফটো উপলব্ধ
নাম : পলি ভৌমিক স্বামীর নাম: রবীন্দ্র ভৌমিক বাড়ির নং : 2/191G বয়স : 58 লিঙ্গ : মহিলা			নাম : মঞ্জু ভৌমিক স্বামীর নাম: কবিন্দ্র ভৌমিক বাড়ির নং : 2/191G বয়স : 57 লিঙ্গ : মহিলা			নাম : শুভজিত ভৌমিক পিতার নাম: রবীন্দ্রনাথ ভৌমিক বাড়ির নং : 2/191G বয়স : 37 লিঙ্গ : পুরুষ		
118	SCG2524346	ফটো উপলব্ধ	119	SCG2524320	ফটো উপলব্ধ	120	SCG3423829	ফটো উপলব্ধ
নাম : লোকেশ ভৌমিক পিতার নাম: সুবল চন্দ্র ভৌমিক বাড়ির নং : 2/191g বয়স : 32 লিঙ্গ : পুরুষ			নাম : উজ্জল ভৌমিক পিতার নাম: কবিন্দ্র নাথ ভৌমিক বাড়ির নং : 2/191G বয়স : 31 লিঙ্গ : পুরুষ			নাম : অমৃতা ভৌমিক পিতার নাম: মৃত্যঞ্জয় ভৌমিক বাড়ির নং : 2/191জী/1 বয়স : 24 লিঙ্গ : মহিলা		

121	KNH2603389	ফটো উপলব্ধ	122	WB/23/151/498457	ফটো উপলব্ধ	123	KNH2968162	ফটো উপলব্ধ
নাম : বুনু ভৌমিক স্বামীর নাম: মধুসূদন ভৌমিক বাড়ির নং : 2/191G/11 বয়স : 53 লিঙ্গ : মহিলা			নাম : স্বপন কুমার পাল পিতার নাম: মহেন্দ্র লাল পাল বাড়ির নং : 2/191K বয়স : 59 লিঙ্গ : পুরুষ			নাম : স্বপন কুমার মিত্র পিতার নাম: প্রান মিত্র বাড়ির নং : 2/192 বয়স : 75 লিঙ্গ : পুরুষ		
124	SCG3335783	ফটো উপলব্ধ	125	SCG1704097	ফটো উপলব্ধ	126	SCG3333903	ফটো উপলব্ধ
নাম : মায়ী মিত্র স্বামীর নাম: স্বপন মিত্র বাড়ির নং : 2/192 বয়স : 63 লিঙ্গ : মহিলা			নাম : সায়নী মিত্র পিতার নাম: স্বপন কুমার মিত্র বাড়ির নং : 2/192 বয়স : 38 লিঙ্গ : মহিলা			নাম : সুধির বনিক পিতার নাম: নারায়ণ বনিক বাড়ির নং : 2/194 বয়স : 76 লিঙ্গ : পুরুষ		
127	SCG3332897	ফটো উপলব্ধ	128	SCG3332889	ফটো উপলব্ধ	129	SCG3335791	ফটো উপলব্ধ
নাম : কমলা বনিক স্বামীর নাম: স্বপন বনিক বাড়ির নং : 2/194 বয়স : 75 লিঙ্গ : মহিলা			নাম : মুকুল বনিক পিতার নাম: নারায়ণ বনিক বাড়ির নং : 2/194 বয়স : 69 লিঙ্গ : পুরুষ			নাম : গোকুল বনিক পিতার নাম: নারায়ণ বনিক বাড়ির নং : 2/194 বয়স : 60 লিঙ্গ : পুরুষ		
130	SCG3333879	ফটো উপলব্ধ	131	SCG3333895	ফটো উপলব্ধ	132	SCG3333861	ফটো উপলব্ধ
নাম : পার্বতী বনিক স্বামীর নাম: সুধির বনিক বাড়ির নং : 2/194 বয়স : 66 লিঙ্গ : মহিলা			নাম : আলো বনিক স্বামীর নাম: মুকুল বনিক বাড়ির নং : 2/194 বয়স : 66 লিঙ্গ : মহিলা			নাম : বাবলু বনিক পিতার নাম: নারায়ণ বনিক বাড়ির নং : 2/194 বয়স : 56 লিঙ্গ : পুরুষ		
133	SCG3332947	ফটো উপলব্ধ	134	WB/23/151/498493	ফটো উপলব্ধ	135	SCG3332939	ফটো উপলব্ধ
নাম : অর্চনা বনিক স্বামীর নাম: গোকুল বনিক বাড়ির নং : 2/194 বয়স : 54 লিঙ্গ : মহিলা			নাম : অশোক বণিক পিতার নাম: স্বপন বণিক বাড়ির নং : 2/194 বয়স : 51 লিঙ্গ : পুরুষ			নাম : ভজহরি বনিক পিতার নাম: নারায়ণ বনিক বাড়ির নং : 2/194 বয়স : 51 লিঙ্গ : পুরুষ		
136	SCG3333853	ফটো উপলব্ধ	137	SCG1704543	ফটো উপলব্ধ	138	KNH2753812	ফটো উপলব্ধ
নাম : সন্তু বনিক পিতার নাম: নারায়ণ বনিক বাড়ির নং : 2/194 বয়স : 50 লিঙ্গ : পুরুষ			নাম : মালতী বনিক স্বামীর নাম: অশোক বনিক বাড়ির নং : 2/194 বয়স : 43 লিঙ্গ : মহিলা			নাম : বাপ্পা বনিক পিতার নাম: মুকুল বনিক বাড়ির নং : 2/194 বয়স : 41 লিঙ্গ : পুরুষ		
139	RHQ0892026	ফটো উপলব্ধ	140	SCG0867341	ফটো উপলব্ধ	# 141	SCG2524254	ফটো উপলব্ধ
নাম : শম্পা বনিক স্বামীর নাম: ভজহরি বনিক বাড়ির নং : 2/194 বয়স : 40 লিঙ্গ : মহিলা			নাম : শর্মিষ্ঠা বণিক স্বামীর নাম: বাপ্পা বণিক বাড়ির নং : 2/194 বয়স : 37 লিঙ্গ : মহিলা			নাম : সন্দীপ বনিক পিতার নাম: সুধীর বণিক বাড়ির নং : 2/194 বয়স : 30 লিঙ্গ : পুরুষ		
142	SCG3032018	ফটো উপলব্ধ	143	SCG3109444	ফটো উপলব্ধ	144	SCG3333838	ফটো উপলব্ধ
নাম : সানি বনিক পিতার নাম: গোকুল বনিক বাড়ির নং : 2/194 বয়স : 27 লিঙ্গ : পুরুষ			নাম : প্রিয়ংকা বনিক পিতার নাম: দিলীপ কুমার বনিক বাড়ির নং : 2/194 বয়স : 25 লিঙ্গ : মহিলা			নাম : তপন বনিক পিতার নাম: পরেশ বনিক বাড়ির নং : 2/194/1 বয়স : 63 লিঙ্গ : পুরুষ		
145	WB/23/151/498172	ফটো উপলব্ধ	146	SCG3332962	ফটো উপলব্ধ	147	KNH0865022	ফটো উপলব্ধ
নাম : মায়ী বনিক স্বামীর নাম: নেপাল বনিক বাড়ির নং : 2/194/1 বয়স : 61 লিঙ্গ : মহিলা			নাম : শোভা বনিক পিতার নাম: পরেশ বনিক বাড়ির নং : 2/194/1 বয়স : 58 লিঙ্গ : মহিলা			নাম : ভারতী বনিক স্বামীর নাম: তপন বনিক বাড়ির নং : 2/194/1 বয়স : 57 লিঙ্গ : মহিলা		
148	KNH2603405	ফটো উপলব্ধ	149	SCG1044445	ফটো উপলব্ধ	150	SCG3332996	ফটো উপলব্ধ
নাম : পূর্ণিমা বনিক স্বামীর নাম: মানিক বনিক বাড়ির নং : 2/194/1 বয়স : 44 লিঙ্গ : মহিলা			নাম : অভিষেক বনিক পিতার নাম: তপন বনিক বাড়ির নং : 2/194/1 বয়স : 38 লিঙ্গ : পুরুষ			নাম : দিলীপ কুমার বনিক পিতার নাম: যোগেন্দ্র বনিক বাড়ির নং : 2/194/2 বয়স : 66 লিঙ্গ : পুরুষ		

151	SCG3335825	ফটো উপলব্ধ	152	SCG3333812	ফটো উপলব্ধ	153	SCG3333804	ফটো উপলব্ধ
নাম : কমল বনিক পিতার নাম: যোগেন্দ্র বনিক বাড়ির নং : 2/194/2 বয়স : 63 লিঙ্গ : পুরুষ			নাম : মলিনা বনিক স্বামীর নাম: কমল বনিক বাড়ির নং : 2/194/2 বয়স : 58 লিঙ্গ : মহিলা			নাম : প্রতিমা বনিক স্বামীর নাম: দিলীপ বনিক বাড়ির নং : 2/194/2 বয়স : 54 লিঙ্গ : মহিলা		
# 154	SCG1704550	ফটো উপলব্ধ	155	SCG2967388	ফটো উপলব্ধ	156	SCG3511565	ফটো উপলব্ধ
নাম : প্রশান্ত বনিক পিতার নাম: যোগেন্দ্র বনিক বাড়ির নং : 2/194/2 বয়স : 35 লিঙ্গ : পুরুষ			নাম : ইন্দ্রিা বনিক পিতার নাম: দিলীপ কুমার বনিক বাড়ির নং : 2/194/2 বয়স : 30 লিঙ্গ : মহিলা			নাম : অনিমা দাস স্বামীর নাম: পুষ্কর দাস বাড়ির নং : 2/194/2 বয়স : 81 লিঙ্গ : মহিলা		
157	SCG3333051	ফটো উপলব্ধ	158	SCG3333036	ফটো উপলব্ধ	159	SCG1952001	ফটো উপলব্ধ
নাম : কল্যাণী সিংহ স্বামীর নাম: রমেশ সিংহ বাড়ির নং : 2/194/2 বয়স : 69 লিঙ্গ : মহিলা			নাম : বিশ্বনাথ সিংহ পিতার নাম: রমেশ সিংহ বাড়ির নং : 2/194/2 বয়স : 51 লিঙ্গ : পুরুষ			নাম : পার্থ সারথী বাগ পিতার নাম: গৌরাজ সুন্দর বাগ বাড়ির নং : 2/195 বয়স : 60 লিঙ্গ : পুরুষ		
160	SCG1044452	ফটো উপলব্ধ	161	SCG2881183	ফটো উপলব্ধ	162	KNH2603421	ফটো উপলব্ধ
নাম : সুতপা বাগ স্বামীর নাম: পার্থ সারথী বাগ বাড়ির নং : 2/195 বয়স : 55 লিঙ্গ : মহিলা			নাম : প্রদীপ্ত শংকর বাগ পিতার নাম: পার্থ সারথী বাগ বাড়ির নং : 2/195 বয়স : 28 লিঙ্গ : পুরুষ			নাম : বিবেকানন্দ চ্যাটার্জী পিতার নাম: অমল্য চ্যাটার্জী বাড়ির নং : 2/195 বয়স : 76 লিঙ্গ : পুরুষ		
163	WB/23/151/498521	ফটো উপলব্ধ	164	WB/23/151/498516	ফটো উপলব্ধ	165	WB/23/151/498517	ফটো উপলব্ধ
নাম : দিলীপ সাহা পিতার নাম: হীরালাল সাহা বাড়ির নং : 2/195 বয়স : 66 লিঙ্গ : পুরুষ			নাম : রাজিব সাহা পিতার নাম: রনজিত সাহা বাড়ির নং : 2/195 বয়স : 56 লিঙ্গ : পুরুষ			নাম : সঞ্জীব সাহা পিতার নাম: রনজিত সাহা বাড়ির নং : 2/195 বয়স : 55 লিঙ্গ : পুরুষ		
166	KNH6668222	ফটো উপলব্ধ	167	WB/23/151/498520	ফটো উপলব্ধ	168	SCG2881175	ফটো উপলব্ধ
নাম : সাগিনা সাহা পিতার নাম: রনজিত সাহা বাড়ির নং : 2/195 বয়স : 53 লিঙ্গ : পুরুষ			নাম : মুন্না সাহা স্বামীর নাম: সঞ্জীব সাহা বাড়ির নং : 2/195 বয়স : 47 লিঙ্গ : মহিলা			নাম : সৈকত সাহা পিতার নাম: সঞ্জীব সাহা বাড়ির নং : 2/195 বয়স : 28 লিঙ্গ : পুরুষ		
169	SCG2993897	ফটো উপলব্ধ	170	SCG3502762	ফটো উপলব্ধ	171	SCG3562998	ফটো উপলব্ধ
নাম : চন্দ্রিমা সাহা পিতার নাম: রাজীব সাহা বাড়ির নং : 2/195 বয়স : 26 লিঙ্গ : মহিলা			নাম : অনুষ্কা সাহা পিতার নাম: সাগিনা সাহা বাড়ির নং : 2/195 বয়স : 22 লিঙ্গ : মহিলা			নাম : সাত্যকী সাহা পিতার নাম: সাগিনা দাস বাড়ির নং : 2/195 বয়স : 21 লিঙ্গ : পুরুষ		
172	KNH2248177	ফটো উপলব্ধ	173	SCG3333242	ফটো উপলব্ধ	174	SCG3390390	ফটো উপলব্ধ
নাম : বুল বুল সাহা (দাস) স্বামীর নাম: রাজীব সাহা বাড়ির নং : 2/195 বয়স : 47 লিঙ্গ : মহিলা			নাম : অপরেণ শ চন্দ্র বাসু রায় পিতার নাম: অনিমেশ বাসু রায় বাড়ির নং : 2/196 বয়স : 65 লিঙ্গ : পুরুষ			নাম : মঞ্জুশ্রী বাসু রায় স্বামীর নাম: অপরেণ বাসু রায় বাড়ির নং : 2/196 বয়স : 64 লিঙ্গ : মহিলা		
175	SCG3333218	ফটো উপলব্ধ	176	KNH0865485	ফটো উপলব্ধ	177	SCG3333689	ফটো উপলব্ধ
নাম : সমরেশ বাসু রায় পিতার নাম: অনিমেশ বাসু রায় বাড়ির নং : 2/196 বয়স : 63 লিঙ্গ : পুরুষ			নাম : বিশ্বজীত বাসু রায় পিতার নাম: অনিমেশ বাসু রায় বাড়ির নং : 2/196 বয়স : 61 লিঙ্গ : পুরুষ			নাম : মিতা বাসু রায় স্বামীর নাম: অপরেণ বাসু রায় বাড়ির নং : 2/196 বয়স : 59 লিঙ্গ : মহিলা		
178	KNH2968196	ফটো উপলব্ধ	179	SCG3333317	ফটো উপলব্ধ	180	TP/01/006/123528	ফটো উপলব্ধ
নাম : সুপর্ণা বাসু রায় স্বামীর নাম: বিশ্বজীত বাসু রায় বাড়ির নং : 2/196 বয়স : 49 লিঙ্গ : মহিলা			নাম : দিপালী বাসু রায় স্বামীর নাম: সমরেশ বাসু রায় বাড়ির নং : 2/196 বয়স : 48 লিঙ্গ : মহিলা			নাম : রবীন্দ্র কুমার ভৌমিক পিতার নাম: অবনী মোহন ভৌমিক বাড়ির নং : 2/196 বয়স : 79 লিঙ্গ : পুরুষ		

181 নাম : বিনা ভৌমিক স্বামীর নাম: রবীন্দ্র ক্র ভৌমিক বাড়ির নং : 2/196 বয়স : 70 লিঙ্গ : মহিলা	SCG3333085 ফটো উপলব্ধ	182 নাম : আল্পনা চ্যাটার্জী স্বামীর নাম: বিবেকানন্দ চ্যাটার্জী বাড়ির নং : 2/196 বয়স : 67 লিঙ্গ : মহিলা	SCG3188125 ফটো উপলব্ধ	183 নাম : প্রসন্ন দাস পিতার নাম: সুরেশ দাস বাড়ির নং : 2/196 বয়স : 65 লিঙ্গ : পুরুষ	SCG1456813 ফটো উপলব্ধ
184 নাম : মিতালী দাস স্বামীর নাম: প্রসন্ন দাস বাড়ির নং : 2/196 বয়স : 62 লিঙ্গ : মহিলা	SCG1456821 ফটো উপলব্ধ	185 নাম : ঋতুপর্ণা দাস পিতার নাম: প্রসন্ন দাস বাড়ির নং : 2/196 বয়স : 32 লিঙ্গ : মহিলা	SCG2351997 ফটো উপলব্ধ	186 নাম : শুভাশীষ দেব পিতার নাম: বারীন্দ্র কৃষ্ণ দেব বাড়ির নং : 2/196 বয়স : 52 লিঙ্গ : পুরুষ	WB/23/149/426025 ফটো উপলব্ধ
187 নাম : পবিত্র কুমার দত্ত পিতার নাম: ধীরেন্দ্র দত্ত বাড়ির নং : 2/196 বয়স : 63 লিঙ্গ : পুরুষ	SCG3333309 ফটো উপলব্ধ	188 নাম : চৈতালী দত্ত স্বামীর নাম: পবিত্র দত্ত বাড়ির নং : 2/196 বয়স : 61 লিঙ্গ : মহিলা	SCG3333275 ফটো উপলব্ধ	189 নাম : জয়দেব কর্মকার পিতার নাম: কালাচাঁদ কর্মকার বাড়ির নং : 2/196 বয়স : 58 লিঙ্গ : পুরুষ	SCG3333762 ফটো উপলব্ধ
190 নাম : মদন কর্মকার পিতার নাম: জীতেন কর্মকার বাড়ির নং : 2/196 বয়স : 57 লিঙ্গ : পুরুষ	SCG3333754 ফটো উপলব্ধ	191 নাম : বিউটি কর্মকার স্বামীর নাম: জয়দেব কর্মকার বাড়ির নং : 2/196 বয়স : 53 লিঙ্গ : মহিলা	SCG3333747 ফটো উপলব্ধ	192 নাম : সুকলা কর্মকার স্বামীর নাম: মদন কর্মকার বাড়ির নং : 2/196 বয়স : 47 লিঙ্গ : মহিলা	KNH2603447 ফটো উপলব্ধ
193 নাম : দেবযানী কর্মকার পিতার নাম: রতন কর্মকার বাড়ির নং : 2/196 বয়স : 40 লিঙ্গ : মহিলা	KNH2753838 ফটো উপলব্ধ	194 নাম : সঞ্জীব লস্কর পিতার নাম: রথীন্দ্র চন্দ্র লস্কর বাড়ির নং : 2/196 বয়স : 58 লিঙ্গ : পুরুষ	SCG1044486 ফটো উপলব্ধ	195 নাম : মুক্তি লস্কর স্বামীর নাম: সঞ্জীব লস্কর বাড়ির নং : 2/196 বয়স : 53 লিঙ্গ : মহিলা	SCG1044494 ফটো উপলব্ধ
# 196 নাম : অঞ্জনা মুখার্জী স্বামীর নাম: রনজিত মুখার্জী বাড়ির নং : 2/196 বয়স : 75 লিঙ্গ : মহিলা	KNH0865238 ফটো উপলব্ধ	197 নাম : বিপ্লব মুখার্জী পিতার নাম: রনজিত মুখার্জী বাড়ির নং : 2/196 বয়স : 54 লিঙ্গ : পুরুষ	SCG3653680 ফটো উপলব্ধ	198 নাম : জয়ন্ত মুখার্জী পিতার নাম: রনজিত মুখার্জী বাড়ির নং : 2/196 বয়স : 52 লিঙ্গ : পুরুষ	KNH0035956 ফটো উপলব্ধ
199 নাম : সঙ্গীতা মুখার্জী স্বামীর নাম: বিপ্লব মুখার্জী বাড়ির নং : 2/196 বয়স : 47 লিঙ্গ : মহিলা	LJK2154979 ফটো উপলব্ধ	200 নাম : পিয়াংকা মুখার্জী পিতার নাম: রনজিত কুমার মুখার্জী বাড়ির নং : 2/196 বয়স : 46 লিঙ্গ : মহিলা	KNH6631097 ফটো উপলব্ধ	201 নাম : দীপশিখা নিয়োগী স্বামীর নাম: সুনীর্মল নিয়োগী বাড়ির নং : 2/196 বয়স : 49 লিঙ্গ : মহিলা	SCG1952381 ফটো উপলব্ধ
202 নাম : আশ্রম নিয়োগী মায়ের নাম: দীপশিখা নিয়োগী বাড়ির নং : 2/196 বয়স : 24 লিঙ্গ : পুরুষ	SCG3491578 ফটো উপলব্ধ	203 নাম : নবনীতা সরকার দেব স্বামীর নাম: শুভাশীষ দেব বাড়ির নং : 2/196 বয়স : 46 লিঙ্গ : মহিলা	SCG1044460 ফটো উপলব্ধ	204 নাম : কিংসুক সেন মায়ের নাম: দীপক কুমার সেন বাড়ির নং : 2/196 বয়স : 43 লিঙ্গ : পুরুষ	SCG2144434 ফটো উপলব্ধ
205 নাম : চন্দ্রা সেন স্বামীর নাম: কিংসুক সেন বাড়ির নং : 2/196 বয়স : 41 লিঙ্গ : মহিলা	SCG2144426 ফটো উপলব্ধ	206 নাম : অপর্ণা ব্যানার্জী মুখার্জী স্বামীর নাম: জয়ন্ত মুখার্জী বাড়ির নং : 2/196A বয়স : 40 লিঙ্গ : মহিলা	LFB3708583 ফটো উপলব্ধ	207 নাম : তনিশা মুখার্জী পিতার নাম: বিপ্লব মুখার্জী বাড়ির নং : 2/196 বয়স : 21 লিঙ্গ : মহিলা	SCG3637907 ফটো উপলব্ধ
208 নাম : তপন পাল পিতার নাম: সন্তোশ পাল বাড়ির নং : 2/196A বয়স : 72 লিঙ্গ : পুরুষ	WB/23/151/498552 ফটো উপলব্ধ	209 নাম : সুকলা পাল স্বামীর নাম: অশোক পাল বাড়ির নং : 2/196A বয়স : 69 লিঙ্গ : মহিলা	WB/23/151/498555 ফটো উপলব্ধ	210 নাম : সুপর্ণা পাল স্বামীর নাম: স্বপন পাল বাড়ির নং : 2/196A বয়স : 62 লিঙ্গ : মহিলা	WB/23/151/498551 ফটো উপলব্ধ

211	WB/23/151/498553	ফটো উপলব্ধ	212	KNH3039492	ফটো উপলব্ধ	213	KNH0865378	ফটো উপলব্ধ
নাম : শিপ্রা পাল স্বামীর নাম: তপন পাল বাড়ির নং : 2/196A বয়স : 57 লিঙ্গ : মহিলা			নাম : ইন্দ্রানী পাল পিতার নাম: স্বপন ক্র পাল বাড়ির নং : 2/196A বয়স : 38 লিঙ্গ : মহিলা			নাম : গীতা পাল স্বামীর নাম: দিগেন চন্দ্র পাল বাড়ির নং : 2/196এ/11 বয়স : 73 লিঙ্গ : মহিলা		
214	WB/23/151/498540	ফটো উপলব্ধ	215	SCG2524338	ফটো উপলব্ধ	216	SCG2881035	ফটো উপলব্ধ
নাম : রতন চন্দ্র কর্মকার পিতার নাম: ব্রজেন্দ্র নাথ কর্মকার বাড়ির নং : 2/196C বয়স : 71 লিঙ্গ : পুরুষ			নাম : মোহন কর্মকার মায়ের নাম: গীতা কর্মকার বাড়ির নং : 2/196C বয়স : 43 লিঙ্গ : পুরুষ			নাম : মানস্বী কর্মকার পিতার নাম: প্রদীপ কর্মকার বাড়ির নং : 2/196 C বয়স : 28 লিঙ্গ : পুরুষ		
217	SCG2993889	ফটো উপলব্ধ	218	SCG1704618	ফটো উপলব্ধ	219	SCG2745586	ফটো উপলব্ধ
নাম : সাগর কর্মকার মায়ের নাম: বিউটি কর্মকার বাড়ির নং : 2/196C বয়স : 27 লিঙ্গ : পুরুষ			নাম : তনুশ্রী পাল পিতার নাম: তপন কুমার পাল বাড়ির নং : 2/196E বয়স : 34 লিঙ্গ : মহিলা			নাম : দেবশ্রী পাল পিতার নাম: তপন কুমার পাল বাড়ির নং : 2/196 E বয়স : 31 লিঙ্গ : মহিলা		
220	WB/23/151/498550	ফটো উপলব্ধ	221	SCG1704600	ফটো উপলব্ধ	222	KNH6630875	ফটো উপলব্ধ
নাম : স্বপন কুমার পাল পিতার নাম: সন্তোষ চন্দ্র পাল বাড়ির নং : 2/196E বয়স : 74 লিঙ্গ : পুরুষ			নাম : শমিতা পাল স্বামীর নাম: অশোক কুমার পাল বাড়ির নং : 2/196E বয়স : 45 লিঙ্গ : মহিলা			নাম : অমরেশ চন্দ্র বাসু রায় পিতার নাম: অনিমেশ বাসু রায় বাড়ির নং : 2/196F বয়স : 68 লিঙ্গ : পুরুষ		
223	SCG2144632	ফটো উপলব্ধ	224	SCG2524213	ফটো উপলব্ধ	225	SCG2524221	ফটো উপলব্ধ
নাম : অনামিকা বাসু রায় পিতার নাম: অপরেশ চন্দ্র বাসু রায় বাড়ির নং : 2/196F বয়স : 32 লিঙ্গ : মহিলা			নাম : অমিতাভ বাসু রায় পিতার নাম: অপরেশ চন্দ্র বাসু রায় বাড়ির নং : 2/196F বয়স : 30 লিঙ্গ : পুরুষ			নাম : অমৃতা বাসু রায় পিতার নাম: অমরেশ চন্দ্র বাসু রায় বাড়ির নং : 2/196F বয়স : 30 লিঙ্গ : মহিলা		
226	WB/23/151/498565	ফটো উপলব্ধ	227	WB/23/151/498566	ফটো উপলব্ধ	228	KNH2753846	ফটো উপলব্ধ
নাম : পৌতম ঘোষ পিতার নাম: সুধির ঘোষ বাড়ির নং : 2/196G বয়স : 79 লিঙ্গ : পুরুষ			নাম : নুপুর ঘোষ স্বামীর নাম: পৌতম ঘোষ বাড়ির নং : 2/196G বয়স : 69 লিঙ্গ : মহিলা			নাম : কল্যান সরকার পিতার নাম: দেবেন্দ্র নাথ সরকার বাড়ির নং : 2/196G বয়স : 77 লিঙ্গ : পুরুষ		
229	KNH2753853	ফটো উপলব্ধ	230	SCG2378214	ফটো উপলব্ধ	231	SCG2378222	ফটো উপলব্ধ
নাম : রাধা সরকার স্বামীর নাম: কল্যান সরকার বাড়ির নং : 2/196G বয়স : 69 লিঙ্গ : মহিলা			নাম : মধুসূদন পোদ্দার পিতার নাম: অনুকূল চন্দ্র পোদ্দার বাড়ির নং : 2/196/G বয়স : 74 লিঙ্গ : পুরুষ			নাম : সুগীতা পোদ্দার স্বামীর নাম: মধুসূদন পোদ্দার বাড়ির নং : 2/196/G বয়স : 71 লিঙ্গ : মহিলা		
232	SCG3042512	ফটো উপলব্ধ	233	SCG3333432	ফটো উপলব্ধ	234	SCG3333408	ফটো উপলব্ধ
নাম : অরুন্ধতী গঙ্গোপাধ্যায় পিতার নাম: অক্ষয় প্রকাশ গঙ্গোপাধ্যায় বাড়ির নং : 2/197 বয়স : 28 লিঙ্গ : মহিলা			নাম : শাশ্বতী গাঙ্গুলি স্বামীর নাম: অর্ধেন্দ্র গাঙ্গুলি বাড়ির নং : 2/197 বয়স : 70 লিঙ্গ : মহিলা			নাম : দিপালী গাঙ্গুলি স্বামীর নাম: অসিম গাঙ্গুলি বাড়ির নং : 2/197 বয়স : 68 লিঙ্গ : মহিলা		
235	SCG3333390	ফটো উপলব্ধ	236	SCG1704626	ফটো উপলব্ধ	237	WB/23/151/498577	ফটো উপলব্ধ
নাম : অক্ষয় প্রকাশ গাঙ্গুলি পিতার নাম: অনিল গাঙ্গুলি বাড়ির নং : 2/197 বয়স : 66 লিঙ্গ : পুরুষ			নাম : অর্নব গাঙ্গুলী পিতার নাম: অসীম কুমার গাঙ্গুলী বাড়ির নং : 2/197 বয়স : 36 লিঙ্গ : পুরুষ			নাম : অঞ্জনা মুখার্জী স্বামীর নাম: নিমল মুখার্জী বাড়ির নং : 2/197 বয়স : 76 লিঙ্গ : মহিলা		
238	WB/23/151/498578	ফটো উপলব্ধ	239	KNH6632657	ফটো উপলব্ধ	240	KNH2248482	ফটো উপলব্ধ
নাম : আল্পনা মুখার্জী পিতার নাম: নিমল মুখার্জী বাড়ির নং : 2/197 বয়স : 51 লিঙ্গ : মহিলা			নাম : অমর্ত্য মুখার্জী মায়ের নাম: অঞ্জনা মুখার্জী বাড়ির নং : 2/197 বয়স : 45 লিঙ্গ : পুরুষ			নাম : ফাল্গুনী পাঠক গাঙ্গুলি স্বামীর নাম: অক্ষয় প্রকাশ গাঙ্গুলি বাড়ির নং : 2/197 বয়স : 63 লিঙ্গ : মহিলা		

বিধানসভা নির্বাচনক্ষেত্রের নং, নাম : 150-যাদবপুর
ভাগ নং, নাম : 1-শ্রী কলোনী (ওয়ার্ড নং ২) প্রেমিসেস নং- ১৭৪-২১৫

241 নাম : অনিন্দ্য চৌধুরী পিতার নাম: অমলেন্দু চৌধুরী বাড়ির নং : 2/198 বয়স : 51 লিঙ্গ : পুরুষ	SCG3253739 ফটো উপলব্ধ	242 নাম : শর্মিতা চৌধুরী স্বামীর নাম: অনিন্দ্য চৌধুরী বাড়ির নং : 2/198 বয়স : 46 লিঙ্গ : মহিলা	SCG3655800 ফটো উপলব্ধ	243 নাম : অঞ্জন সরকার পিতার নাম: অজিত সরকার বাড়ির নং : 2/199 বয়স : 55 লিঙ্গ : পুরুষ	WB/23/151/498581 ফটো উপলব্ধ
244 নাম : পৌলমী সরকার স্বামীর নাম: অঞ্জন সরকার বাড়ির নং : 2/199 বয়স : 50 লিঙ্গ : মহিলা	KNH2968220 ফটো উপলব্ধ	245 নাম : অহনা সরকার পিতার নাম: অঞ্জন সরকার বাড়ির নং : 2/199 বয়স : 23 লিঙ্গ : মহিলা	SCG3631280 ফটো উপলব্ধ	246 নাম : মণ্টু কুমার সরকার পিতার নাম: শশিভূষণ সরকার বাড়ির নং : 2/199/1 বয়স : 85 লিঙ্গ : পুরুষ	SCG1704634 ফটো উপলব্ধ
247 নাম : সন্নাট সরকার পিতার নাম: মণ্টু কুমার সরকার বাড়ির নং : 2/199/1 বয়স : 51 লিঙ্গ : পুরুষ	SCG1704667 ফটো উপলব্ধ	248 নাম : মিন্টু সরকার পিতার নাম: হারান সরকার বাড়ির নং : 2/200 বয়স : 69 লিঙ্গ : পুরুষ	WB/23/151/498822 ফটো উপলব্ধ	249 নাম : কম্পনা সরকার স্বামীর নাম: মানিক সরকার বাড়ির নং : 2/200 বয়স : 67 লিঙ্গ : মহিলা	WB/23/151/498585 ফটো উপলব্ধ
250 নাম : রুনা সরকার স্বামীর নাম: মিন্টু সরকার বাড়ির নং : 2/200 বয়স : 59 লিঙ্গ : মহিলা	WB/23/151/498586 ফটো উপলব্ধ	251 নাম : রানু সরকার স্বামীর নাম: বিশ্বনাথ সরকার বাড়ির নং : 2/200 বয়স : 57 লিঙ্গ : মহিলা	WB/23/151/498588 ফটো উপলব্ধ	252 নাম : দেবব্রত সরকার পিতার নাম: মানিকলাল সরকার বাড়ির নং : 2/200 বয়স : 45 লিঙ্গ : পুরুষ	KNH6632681 ফটো উপলব্ধ
253 নাম : তনয়া সরকার স্বামীর নাম: দেবব্রত সরকার বাড়ির নং : 2/200 বয়স : 43 লিঙ্গ : মহিলা	KNH2740553 ফটো উপলব্ধ	254 নাম : মনীষ সরকার পিতার নাম: মিন্টু সরকার বাড়ির নং : 2/200 বয়স : 33 লিঙ্গ : পুরুষ	SCG1952258 ফটো উপলব্ধ	255 নাম : রোশমিতা সরকার পিতার নাম: বিশ্বনাথ সরকার বাড়ির নং : 2/200 বয়স : 26 লিঙ্গ : মহিলা	SCG3253788 ফটো উপলব্ধ
256 নাম : অমৃতা চৌধুরী স্বামীর নাম: সর্বাঙ্গ চৌধুরী বাড়ির নং : 2/201 বয়স : 45 লিঙ্গ : মহিলা	SCG1704675 ফটো উপলব্ধ	257 নাম : সরোজ বাসিনী চৌধুরী স্বামীর নাম: দিলীপ চৌধুরী বাড়ির নং : 2/201 বয়স : 83 লিঙ্গ : মহিলা	SCG3206513 ফটো উপলব্ধ	258 নাম : সর্বাঙ্গ চৌধুরী পিতার নাম: দিলীপ কুমার চৌধুরী বাড়ির নং : 2/201 বয়স : 57 লিঙ্গ : পুরুষ	SCG3206497 ফটো উপলব্ধ
259 নাম : রেনু বালা দাস স্বামীর নাম: বিজয় দাস বাড়ির নং : 2/201 বয়স : 81 লিঙ্গ : মহিলা	SCG3348893 ফটো উপলব্ধ	260 নাম : আশা রানী দাস স্বামীর নাম: কৃষ্ণ দাস বাড়ির নং : 2/201 বয়স : 81 লিঙ্গ : মহিলা	SCG3348901 ফটো উপলব্ধ	261 নাম : অঞ্জু দাস স্বামীর নাম: অমূল্য কুমার দাস বাড়ির নং : 2/201 বয়স : 73 লিঙ্গ : মহিলা	KNH2753952 ফটো উপলব্ধ
262 নাম : পাঞ্চ দাস পিতার নাম: বিজয় দাস বাড়ির নং : 2/201 বয়স : 62 লিঙ্গ : পুরুষ	SCG3194487 ফটো উপলব্ধ	263 নাম : চন্দন দাস পিতার নাম: শ্রীদাম দাস বাড়ির নং : 2/201 বয়স : 62 লিঙ্গ : পুরুষ	SCG3206521 ফটো উপলব্ধ	264 নাম : নিতাই দাস পিতার নাম: কৃষ্ণ দাস বাড়ির নং : 2/201 বয়স : 61 লিঙ্গ : পুরুষ	SCG3348885 ফটো উপলব্ধ
265 নাম : গৌরাজ চন্দ্র দাস পিতার নাম: কৃষ্ণ দাস বাড়ির নং : 2/201 বয়স : 57 লিঙ্গ : পুরুষ	SCG3348877 ফটো উপলব্ধ	266 নাম : মণ্টু দাস পিতার নাম: হরিপদ দাস বাড়ির নং : 2/201 বয়স : 57 লিঙ্গ : মহিলা	KNH6668347 ফটো উপলব্ধ	267 নাম : তারামনি দাস স্বামীর নাম: নিতাই দাস বাড়ির নং : 2/201 বয়স : 57 লিঙ্গ : মহিলা	SCG3349164 ফটো উপলব্ধ
268 নাম : বনু দাস পিতার নাম: হরিপদ দাস বাড়ির নং : 2/201 বয়স : 55 লিঙ্গ : পুরুষ	SCG3348836 ফটো উপলব্ধ	269 নাম : বিমলা দাস স্বামীর নাম: কালিপদ দাস বাড়ির নং : 2/201 বয়স : 54 লিঙ্গ : মহিলা	SCG3348828 ফটো উপলব্ধ	270 নাম : মঞ্জু দাস স্বামীর নাম: গৌরাজ দাস বাড়ির নং : 2/201 বয়স : 53 লিঙ্গ : মহিলা	SCG3348869 ফটো উপলব্ধ

বিধানসভা নির্বাচনক্ষেত্রের নং, নাম : 150-যাদবপুর
ভাগ নং, নাম : 1-শ্রী কলোনী (ওয়ার্ড নং ২) প্রেমিসেস নং- ১৭৪-২১৫

271	SCG3348851	ফটো উপলব্ধ	272	SCG3348810	ফটো উপলব্ধ	273	SCG3194495	ফটো উপলব্ধ
নাম : দীপু দাস পিতার নাম: কৃষ্ণ দাস বাড়ির নং : 2/201 বয়স : 52 লিঙ্গ : মহিলা			নাম : সোমা দাস স্বামীর নাম: মনু দাস বাড়ির নং : 2/201 বয়স : 52 লিঙ্গ : মহিলা			নাম : রাধা দাস স্বামীর নাম: পাঞ্চ দাস বাড়ির নং : 2/201 বয়স : 52 লিঙ্গ : মহিলা		
274	SCG3348844	ফটো উপলব্ধ	275	KNH2753960	ফটো উপলব্ধ	276	SCG3656543	ফটো উপলব্ধ
নাম : গনেশ দাস পিতার নাম: বিজয় দাস বাড়ির নং : 2/201 বয়স : 49 লিঙ্গ : পুরুষ			নাম : অরুণ কুমার দাস পিতার নাম: অমল্য কুমার দাস বাড়ির নং : 2/201 বয়স : 48 লিঙ্গ : পুরুষ			নাম : আরিফ দাস পিতার নাম: অরুণ কুমার বাড়ির নং : 2/201এ বয়স : 20 লিঙ্গ : পুরুষ		
277	SCG1456698	ফটো উপলব্ধ	278	KNH2753879	ফটো উপলব্ধ	279	KNH2753861	ফটো উপলব্ধ
নাম : দীপালী দাস স্বামীর নাম: গনেশ দাস বাড়ির নং : 2/201 বয়স : 46 লিঙ্গ : মহিলা			নাম : রত্না দাস স্বামীর নাম: প্রদীপ কুমার দাস বাড়ির নং : 2/201 বয়স : 46 লিঙ্গ : মহিলা			নাম : শিবানী দে পিতার নাম: অবিনাশ চন্দ্র রায় বাড়ির নং : 2/201 বয়স : 51 লিঙ্গ : মহিলা		
280	KNH2603769	ফটো উপলব্ধ	281	WB/23/151/498597	ফটো উপলব্ধ	282	SCG1704683	ফটো উপলব্ধ
নাম : গৌরী কর্মকার মায়ের নাম: অবিনাশ কর্মকার বাড়ির নং : 2/201 বয়স : 66 লিঙ্গ : মহিলা			নাম : নিরঞ্জন কুন্ডু পিতার নাম: রাধা গোবিন্দ কুন্ডু বাড়ির নং : 2/201 বয়স : 75 লিঙ্গ : পুরুষ			নাম : আশিষ কুমার রায় পিতার নাম: অরুণ কুমার রায় বাড়ির নং : 2/201/1 বয়স : 79 লিঙ্গ : পুরুষ		
283	SCG1704691	ফটো উপলব্ধ	284	SCG1704733	ফটো উপলব্ধ	285	SCG1704741	ফটো উপলব্ধ
নাম : দেবযানী রায় স্বামীর নাম: আশিষ কুমার রায় বাড়ির নং : 2/201/1 বয়স : 66 লিঙ্গ : মহিলা			নাম : সিদ্ধার্থ শংকর চৌধুরী পিতার নাম: সুবোধ রঞ্জন চৌধুরী বাড়ির নং : 2/201A বয়স : 54 লিঙ্গ : পুরুষ			নাম : মণীডিপা চৌধুরী স্বামীর নাম: সিদ্ধার্থ শংকর চৌধুরী বাড়ির নং : 2/201A বয়স : 50 লিঙ্গ : মহিলা		
286	SCG2967370	ফটো উপলব্ধ	287	SCG3028511	ফটো উপলব্ধ	288	KNH0321836	ফটো উপলব্ধ
নাম : চন্দ্রা দাস স্বামীর নাম: শ্যামল দাস বাড়ির নং : 2/201A বয়স : 50 লিঙ্গ : মহিলা			নাম : শ্রেয়া দাস মায়ের নাম: চন্দ্রা দাস বাড়ির নং : 2/201A বয়স : 26 লিঙ্গ : মহিলা			নাম : সুরেন্দ্র কুমার গুপ্তা পিতার নাম: জগদীশ প্রসাদ গুপ্তা বাড়ির নং : 2/201A বয়স : 77 লিঙ্গ : পুরুষ		
289	KNH0321919	ফটো উপলব্ধ	290	LXQ1825983	ফটো উপলব্ধ	291	WB/23/151/498606	ফটো উপলব্ধ
নাম : সন্তোষ গুপ্তা স্বামীর নাম: সুরেন্দ্র কুমার গুপ্তা বাড়ির নং : 2/201A বয়স : 73 লিঙ্গ : মহিলা			নাম : মনিষা গুপ্তা পিতার নাম: সুরেন্দ্র কুমার গুপ্তা বাড়ির নং : 2/201A বয়স : 47 লিঙ্গ : মহিলা			নাম : কালীপদ দাস পিতার নাম: হরিপদ দাস বাড়ির নং : 2/201B বয়স : 59 লিঙ্গ : পুরুষ		
292	WB/23/151/498611	ফটো উপলব্ধ	293	SCG2585552	ফটো উপলব্ধ	294	SCG3040094	ফটো উপলব্ধ
নাম : প্রদীপ কুমার দাস পিতার নাম: হরিপদ দাস বাড়ির নং : 2/201B বয়স : 51 লিঙ্গ : পুরুষ			নাম : অতনু দাস পিতার নাম: মনু দাস বাড়ির নং : 2/201B বয়স : 31 লিঙ্গ : পুরুষ			নাম : শিবু দাস পিতার নাম: কালীপদ দাস বাড়ির নং : 2/201B বয়স : 26 লিঙ্গ : পুরুষ		
295	SCG2993921	ফটো উপলব্ধ	296	SCG1704725	ফটো উপলব্ধ	297	SCG2144467	ফটো উপলব্ধ
নাম : সোমা দাস (বিশ্বাস) স্বামীর নাম: বাবু দাস বাড়ির নং : 2/201B বয়স : 45 লিঙ্গ : মহিলা			নাম : পূজা দাস স্বামীর নাম: গৌতম দাস বাড়ির নং : 2/201/B বয়স : 45 লিঙ্গ : মহিলা			নাম : গোপাল দাস পিতার নাম: কালীপদ দাস বাড়ির নং : 2/201/B বয়স : 36 লিঙ্গ : পুরুষ		
298	WB/23/151/498622	ফটো উপলব্ধ	299	SCG1050012	ফটো উপলব্ধ	300	SCG2524247	ফটো উপলব্ধ
নাম : কানন দাস স্বামীর নাম: চন্দন দাস বাড়ির নং : 2/201C বয়স : 58 লিঙ্গ : মহিলা			নাম : রুমকী দাস পিতার নাম: চন্দন দাস বাড়ির নং : 2/201C বয়স : 40 লিঙ্গ : মহিলা			নাম : শান্তনু দাস পিতার নাম: চন্দন দাস বাড়ির নং : 2/201C বয়স : 33 লিঙ্গ : পুরুষ		

301	SCG2585529	নাম : অভিজিৎ দাস পিতার নাম: গৌরাজ চন্দ্র দাস বাড়ির নং : 2/201C বয়স : 30 লিঙ্গ : পুরুষ	ফটো উপলব্ধ	302	SCG2881159	নাম : শুভজিত দাস পিতার নাম: গৌরাজ চন্দ্র দাস বাড়ির নং : 2/201C বয়স : 29 লিঙ্গ : পুরুষ	ফটো উপলব্ধ	303	SCG3313939	নাম : সন্দীপ দাস পিতার নাম: পাঁচু দাস বাড়ির নং : 2/201সী বয়স : 27 লিঙ্গ : পুরুষ	ফটো উপলব্ধ
304	SCG3423522	নাম : রুথ দাস স্বামীর নাম: শান্তনু দাস বাড়ির নং : 2/201সী বয়স : 25 লিঙ্গ : মহিলা	ফটো উপলব্ধ	305	WB/23/151/498620	নাম : সমির দাস পিতার নাম: কেস্ট চন্দ্র দাস বাড়ির নং : 2/201K বয়স : 50 লিঙ্গ : পুরুষ	ফটো উপলব্ধ	306	SCG2967396	নাম : পারমিতা কুন্ডু পিতার নাম: সত্যনারায়ণ কুন্ডু বাড়ির নং : 2/202 বয়স : 39 লিঙ্গ : মহিলা	ফটো উপলব্ধ
307	SCG3348794	নাম : বর্না পাল স্বামীর নাম: পরিক্ত পাল বাড়ির নং : 2/202 বয়স : 65 লিঙ্গ : মহিলা	ফটো উপলব্ধ	308	KNH6807580	নাম : অরুণাভ পাল পিতার নাম: রনজিত কুমার পাল বাড়ির নং : 2/202 বয়স : 46 লিঙ্গ : পুরুষ	ফটো উপলব্ধ	309	KNH3039526	নাম : প্রদীপ্ত পাল পিতার নাম: পরিক্ত পাল বাড়ির নং : 2/202 বয়স : 38 লিঙ্গ : পুরুষ	ফটো উপলব্ধ
310	SCG1456763	নাম : পম্পা কুন্ডু স্বামীর নাম: সঞ্জয় কুন্ডু বাড়ির নং : 2/202A বয়স : 38 লিঙ্গ : মহিলা	ফটো উপলব্ধ	311	SCG1044627	নাম : অনুজ কুমার কুণ্ডু পিতার নাম: রবীন্দ্র নাথ কুণ্ডু বাড়ির নং : 2-203 বয়স : 40 লিঙ্গ : পুরুষ	ফটো উপলব্ধ	312	SCG3348786	নাম : রবীন্দ্র নাথ কুন্ডু পিতার নাম: পরেশ কুন্ডু বাড়ির নং : 2/203 বয়স : 73 লিঙ্গ : পুরুষ	ফটো উপলব্ধ
313	SCG3349081	নাম : বিপদ ভঞ্জন কুন্ডু পিতার নাম: রাধাগোবিন্দ কুন্ডু বাড়ির নং : 2/203 বয়স : 66 লিঙ্গ : পুরুষ	ফটো উপলব্ধ	314	SCG3349537	নাম : মায়ী কুন্ডু স্বামীর নাম: সত্য কুন্ডু বাড়ির নং : 2/203 বয়স : 66 লিঙ্গ : মহিলা	ফটো উপলব্ধ	315	SCG3349776	নাম : রীতা কুন্ডু স্বামীর নাম: রবীন্দ্র কুন্ডু বাড়ির নং : 2/203 বয়স : 63 লিঙ্গ : মহিলা	ফটো উপলব্ধ
316	SCG3349768	নাম : শুরা কুণ্ডু স্বামীর নাম: বিপদ ভঞ্জন কুন্ডু বাড়ির নং : 2/203 বয়স : 60 লিঙ্গ : মহিলা	ফটো উপলব্ধ	317	WB/23/151/498645	নাম : লক্ষী দাস কুন্ডু পিতার নাম: রাধা গোবিন্দ কুন্ডু বাড়ির নং : 2/203 বয়স : 56 লিঙ্গ : পুরুষ	ফটো উপলব্ধ	318	SCG3349297	নাম : বর্না কুন্ডু পিতার নাম: নরেশ কুন্ডু বাড়ির নং : 2/203 বয়স : 55 লিঙ্গ : মহিলা	ফটো উপলব্ধ
319	SCG3349313	নাম : নিতাই কুন্ডু পিতার নাম: রাধা গোবিন্দ কুন্ডু বাড়ির নং : 2/203 বয়স : 51 লিঙ্গ : পুরুষ	ফটো উপলব্ধ	320	SCG3349321	নাম : সঞ্জয় কুন্ডু পিতার নাম: সত্য কুন্ডু বাড়ির নং : 2/203 বয়স : 49 লিঙ্গ : পুরুষ	ফটো উপলব্ধ	321	KNH2753895	নাম : মালবিকা কুন্ডু স্বামীর নাম: কৃষ্ণ কুন্ডু বাড়ির নং : 2/203 বয়স : 55 লিঙ্গ : মহিলা	ফটো উপলব্ধ
322	SCG2938371	নাম : সৌরভ কুণ্ডু পিতার নাম: বিপদ ভঞ্জন কুণ্ডু বাড়ির নং : 2/203 বয়স : 30 লিঙ্গ : পুরুষ	ফটো উপলব্ধ	323	SCG3625191	নাম : দেবতী কুণ্ডু স্বামীর নাম: সৌরভ কুণ্ডু বাড়ির নং : 2/203 বয়স : 22 লিঙ্গ : মহিলা	ফটো উপলব্ধ	324	SCG2881142	নাম : সুস্মিতা পাল পিতার নাম: শিবাশিস পাল বাড়ির নং : 2/203A বয়স : 29 লিঙ্গ : মহিলা	ফটো উপলব্ধ
325	SCG3349180	নাম : অশোক রায় পিতার নাম: সুবল রায় বাড়ির নং : 2/204 বয়স : 56 লিঙ্গ : পুরুষ	ফটো উপলব্ধ	326	KNH2603561	নাম : রুপা রায় স্বামীর নাম: অশোক রায় বাড়ির নং : 2/204 বয়স : 51 লিঙ্গ : মহিলা	ফটো উপলব্ধ	327	SCG3631264	নাম : রীকদীপ রায় পিতার নাম: অশোক রায় বাড়ির নং : 2/204 বয়স : 23 লিঙ্গ : পুরুষ	ফটো উপলব্ধ
328	KNH2603785	নাম : অরিন্দম রায় পিতার নাম: সুনীল চন্দ্র রায় বাড়ির নং : 2/204 বয়স : 41 লিঙ্গ : পুরুষ	ফটো উপলব্ধ	329	WB/23/151/498663	নাম : বিমল দে সরকার পিতার নাম: রাইমোহন দে সরকার বাড়ির নং : 2/205 বয়স : 76 লিঙ্গ : পুরুষ	ফটো উপলব্ধ	330	WB/23/151/498664	নাম : রীনা দে সরকার স্বামীর নাম: বিমল দে সরকার বাড়ির নং : 2/205 বয়স : 67 লিঙ্গ : মহিলা	ফটো উপলব্ধ

331	KNH6668289	ফটো উপলব্ধ	332	WB/23/151/498671	ফটো উপলব্ধ	333	KNH6632483	ফটো উপলব্ধ
নাম : মাধবী দে সরকার স্বামীর নাম: নির্মল দে সরকার বাড়ির নং : 2/205 বয়স : 66 লিঙ্গ : মহিলা			নাম : বিশ্বজীত দে সরকার পিতার নাম: বিমল দে সরকার বাড়ির নং : 2/205 বয়স : 49 লিঙ্গ : পুরুষ			নাম : রনজিত দে সরকার পিতার নাম: বিমল কুমার দে সরকার বাড়ির নং : 2/205 বয়স : 47 লিঙ্গ : পুরুষ		
334	KNH3039534	ফটো উপলব্ধ	335	WB/23/151/498670	ফটো উপলব্ধ	336	WB/23/151/498669	ফটো উপলব্ধ
নাম : গৌরী দে সরকার পিতার নাম: নির্মল দে সরকার বাড়ির নং : 2/205 বয়স : 39 লিঙ্গ : মহিলা			নাম : শীলা দে সরকার পিতার নাম: রাইমোহন দে সরকার বাড়ির নং : 2/205 বয়স : 62 লিঙ্গ : মহিলা			নাম : অনু দে সরকার স্বামীর নাম: শ্যামল দে সরকার বাড়ির নং : 2/205 বয়স : 56 লিঙ্গ : মহিলা		
337	SCG2524395	ফটো উপলব্ধ	338	SCG2881167	ফটো উপলব্ধ	339	SCG2987410	ফটো উপলব্ধ
নাম : প্রিয়া দে সরকার পিতার নাম: শ্যামল দে সরকার বাড়ির নং : 2/205 বয়স : 31 লিঙ্গ : মহিলা			নাম : রিয়া দে সরকার পিতার নাম: শ্যামল দে সরকার বাড়ির নং : 2/205 বয়স : 29 লিঙ্গ : মহিলা			নাম : শ্রাবন্তী দে সরকার(দাস) স্বামীর নাম: বিশ্বজীৎ দে সরকার বাড়ির নং : 2/205 বয়স : 41 লিঙ্গ : মহিলা		
340	SCG3252780	ফটো উপলব্ধ	341	SCG3195534	ফটো উপলব্ধ	342	SCG3195559	ফটো উপলব্ধ
নাম : সুবল দে পিতার নাম: নীবারন দে বাড়ির নং : 2/206 বয়স : 55 লিঙ্গ : পুরুষ			নাম : সুপ্রকাশ চৌধুরী পিতার নাম: আশুতোষ চৌধুরী বাড়ির নং : 2/207 বয়স : 81 লিঙ্গ : পুরুষ			নাম : চন্দ্রা চৌধুরী স্বামীর নাম: সুপ্রকাশ চৌধুরী বাড়ির নং : 2/207 বয়স : 73 লিঙ্গ : মহিলা		
343	KNH2603801	ফটো উপলব্ধ	344	SCG3349073	ফটো উপলব্ধ	345	KNH6625438	ফটো উপলব্ধ
নাম : সৌমালা চৌধুরী পিতার নাম: সুপ্রকাশ চৌধুরী বাড়ির নং : 2/207 বয়স : 41 লিঙ্গ : পুরুষ			নাম : সুভতোষ চৌধুরী পিতার নাম: সুপ্রকাশ চৌধুরী বাড়ির নং : 2/207 বয়স : 49 লিঙ্গ : পুরুষ			নাম : কমুদী চৌধুরী স্বামীর নাম: সুভতোষ চৌধুরী বাড়ির নং : 2/207 বয়স : 49 লিঙ্গ : মহিলা		
346	KNH2968428	ফটো উপলব্ধ	347	WB/23/151/498683	ফটো উপলব্ধ	348	SCG3349784	ফটো উপলব্ধ
নাম : নবলক্ষী দে স্বামীর নাম: মানস দে বাড়ির নং : 2/207 বয়স : 51 লিঙ্গ : মহিলা			নাম : মানস দে পিতার নাম: আশুতোষ দে বাড়ির নং : 2/207A বয়স : 53 লিঙ্গ : পুরুষ			নাম : তোৎময় শোমে পিতার নাম: সুভাষ শোমে বাড়ির নং : 2/208 বয়স : 67 লিঙ্গ : পুরুষ		
349	SCG3206570	ফটো উপলব্ধ	350	WB/23/151/498686	ফটো উপলব্ধ	351	SCG1952308	ফটো উপলব্ধ
নাম : শান্তনু শোম পিতার নাম: সুভাষ রঞ্জন শোম বাড়ির নং : 2/208 বয়স : 59 লিঙ্গ : পুরুষ			নাম : কেয়া সোম স্বামীর নাম: তনয় সোম বাড়ির নং : 2/208 বয়স : 42 লিঙ্গ : মহিলা			নাম : সজাতা সোম পিতার নাম: তনয় সোম বাড়ির নং : 2/208 বয়স : 39 লিঙ্গ : মহিলা		
352	SCG2352003	ফটো উপলব্ধ	353	WB/18/108/417043	ফটো উপলব্ধ	354	SCG2524429	ফটো উপলব্ধ
নাম : সৃজিত সোম পিতার নাম: তনয় সোম বাড়ির নং : 2/208 বয়স : 33 লিঙ্গ : পুরুষ			নাম : কমল পোদ্দার পিতার নাম: কেশর পোদ্দার বাড়ির নং : 2/208A বয়স : 65 লিঙ্গ : পুরুষ			নাম : মিতালী পোদ্দার স্বামীর নাম: কমল পোদ্দার বাড়ির নং : 2/208A বয়স : 49 লিঙ্গ : মহিলা		
355	SCG3253952	ফটো উপলব্ধ	356	SCG3141124	ফটো উপলব্ধ	357	KNH3040110	ফটো উপলব্ধ
নাম : মেধা পোদ্দার পিতার নাম: কমল পোদ্দার বাড়ির নং : 2/208এ বয়স : 25 লিঙ্গ : মহিলা			নাম : শুভজিত সরকার পিতার নাম: নীহার রঞ্জন সরকার বাড়ির নং : 2/208এ বয়স : 49 লিঙ্গ : পুরুষ			নাম : অহনা সরকার স্বামীর নাম: শুভজিত সরকার বাড়ির নং : 2/208A বয়স : 46 লিঙ্গ : মহিলা		
358	SCG2524304	ফটো উপলব্ধ	359	FKY3935830	ফটো উপলব্ধ	360	LFB3653268	ফটো উপলব্ধ
নাম : বিকাশ শর্মা পিতার নাম: লক্ষণ শর্মা বাড়ির নং : 2/208A বয়স : 47 লিঙ্গ : পুরুষ			নাম : পুনম শর্মা স্বামীর নাম: বিকাশ শর্মা বাড়ির নং : 2/208A বয়স : 38 লিঙ্গ : মহিলা			নাম : মোহাম্মদ নাজির পিতার নাম: সেখ মোহাম্মদ বাড়ির নং : 2/209 বয়স : 59 লিঙ্গ : পুরুষ		

বিধানসভা নির্বাচনক্ষেত্রের নং, নাম : 150-যাদবপুর
ভাগ নং, নাম : 1-শ্রী কলোনী (ওয়ার্ড নং ২) প্রেমিসেস নং- ১৭৪-২১৫

361 নাম : মহুয়া চৌধুরী পিতার নাম: অমিয় কুমার চৌধুরী বাড়ির নং : 2/209 বয়স : 45 লিঙ্গ : মহিলা	DZD2009637 ফটো উপলব্ধ	362 নাম : সুদীপ চৌধুরী পিতার নাম: অমিয় কুমার চৌধুরী বাড়ির নং : 2/209 বয়স : 42 লিঙ্গ : পুরুষ	DZD2380137 ফটো উপলব্ধ	363 নাম : জীবন কুমার দে পিতার নাম: গৌর চন্দ্র দে বাড়ির নং : 2/209 বয়স : 69 লিঙ্গ : পুরুষ	SCG3349750 ফটো উপলব্ধ
364 নাম : তাপস দে পিতার নাম: গৌর দে বাড়ির নং : 2/209 বয়স : 63 লিঙ্গ : পুরুষ	SCG3349735 ফটো উপলব্ধ	365 নাম : অরুনা দে স্বামীর নাম: জীবন দে বাড়ির নং : 2/209 বয়স : 61 লিঙ্গ : মহিলা	SCG3349792 ফটো উপলব্ধ	366 নাম : মৌসুমি দে স্বামীর নাম: তাপস দে বাড়ির নং : 2/209 বয়স : 59 লিঙ্গ : মহিলা	KNH0866723 ফটো উপলব্ধ
367 নাম : সমর দে পিতার নাম: গৌর দে বাড়ির নং : 2/209 বয়স : 58 লিঙ্গ : পুরুষ	SCG3349545 ফটো উপলব্ধ	368 নাম : শীলা দে স্বামীর নাম: সমর কুমার দে বাড়ির নং : 2/209 বয়স : 50 লিঙ্গ : মহিলা	SCG3429016 ফটো উপলব্ধ	369 নাম : জয়িতা দে পিতার নাম: জীবন দে বাড়ির নং : 2/209 বয়স : 32 লিঙ্গ : মহিলা	SCG2144558 ফটো উপলব্ধ
370 নাম : সুস্থিতা দে পিতার নাম: তাপস কুমার দে বাড়ির নং : 2/209 বয়স : 31 লিঙ্গ : মহিলা	SCG2351989 ফটো উপলব্ধ	371 নাম : তৃষিত দে পিতার নাম: তাপস দে বাড়ির নং : 2/209 বয়স : 29 লিঙ্গ : পুরুষ	SCG2947380 ফটো উপলব্ধ	372 নাম : বসির মহম্মদঃ পিতার নাম: মহঃ নাজির বাড়ির নং : 2/209 বয়স : 30 লিঙ্গ : পুরুষ	SCG2585537 ফটো উপলব্ধ
373 নাম : মায়া সেন স্বামীর নাম: মনোজ সেন বাড়ির নং : 2/209 বয়স : 69 লিঙ্গ : মহিলা	SCG3423563 ফটো উপলব্ধ	374 নাম : অমিত সেন পিতার নাম: মনোজ সেন বাড়ির নং : 2/209 বয়স : 40 লিঙ্গ : পুরুষ	SCG3422805 ফটো উপলব্ধ	375 নাম : অরুনাভ গুহ পিতার নাম: সুরত কুমার গুহ বাড়ির নং : 2/230 সি বয়স : 28 লিঙ্গ : পুরুষ	UVL2427706 ফটো উপলব্ধ
376 নাম : মহম্মদ শেরিফ পিতার নাম: মহঃ নাজির বাড়ির নং : 2/209 বয়স : 28 লিঙ্গ : পুরুষ	SCG2881076 ফটো উপলব্ধ	377 নাম : আজিজ উল্লাহ পিতার নাম: মোহম্মদ নাজির উল্লাহ বাড়ির নং : 2/209 বয়স : 25 লিঙ্গ : পুরুষ	SCG3423902 ফটো উপলব্ধ	378 নাম : দীপাঞ্জন দাস পিতার নাম: কানাইলাল দাস বাড়ির নং : 2/210 বয়স : 36 লিঙ্গ : পুরুষ	SCG1456680 ফটো উপলব্ধ
379 নাম : আরতী দাস স্বামীর নাম: কানাইলাল দাস বাড়ির নং : 2/210 বয়স : 71 লিঙ্গ : মহিলা	KNH1155407 ফটো উপলব্ধ	380 নাম : প্রভাষ সাহা পিতার নাম: ধীরেন সাহা বাড়ির নং : 2/210 বয়স : 67 লিঙ্গ : পুরুষ	KNH0866806 ফটো উপলব্ধ	# 381 নাম : পরিমল সাহা পিতার নাম: মাধব সাহা বাড়ির নং : 2/210 বয়স : 66 লিঙ্গ : পুরুষ	SCG3349339 ফটো উপলব্ধ
382 নাম : কল্পনা সাহা স্বামীর নাম: প্রভাষ সাহা বাড়ির নং : 2/210 বয়স : 63 লিঙ্গ : মহিলা	WB/23/151/498710 ফটো উপলব্ধ	383 নাম : বিমল সাহা পিতার নাম: মাধব সাহা বাড়ির নং : 2/210 বয়স : 62 লিঙ্গ : পুরুষ	SCG3349289 ফটো উপলব্ধ	# 384 নাম : লক্ষ্মী সাহা স্বামীর নাম: পরিমল সাহা বাড়ির নং : 2/210 বয়স : 61 লিঙ্গ : মহিলা	SCG3349248 ফটো উপলব্ধ
385 নাম : বাসনা সাহা পিতার নাম: ধীরেন সাহা বাড়ির নং : 2/210 বয়স : 61 লিঙ্গ : মহিলা	KNH0866822 ফটো উপলব্ধ	386 নাম : শ্যামল সাহা পিতার নাম: মাধব সাহা বাড়ির নং : 2/210 বয়স : 58 লিঙ্গ : পুরুষ	SCG3349230 ফটো উপলব্ধ	387 নাম : মিতা সাহা স্বামীর নাম: গোপাল সাহা বাড়ির নং : 2/210 বয়স : 57 লিঙ্গ : মহিলা	WB/23/151/498826 ফটো উপলব্ধ
388 নাম : মলি সাহা স্বামীর নাম: বিমল সাহা বাড়ির নং : 2/210 বয়স : 54 লিঙ্গ : মহিলা	KNH6813547 ফটো উপলব্ধ	389 নাম : বিপ্লব সাহা স্বামীর নাম: শ্রীমতী সাহা বাড়ির নং : 2/210 বয়স : 52 লিঙ্গ : পুরুষ	KNH6630131 ফটো উপলব্ধ	390 নাম : মিলি সাহা স্বামীর নাম: বিপ্লব সাহা বাড়ির নং : 2/210 বয়স : 49 লিঙ্গ : মহিলা	SCG3042538 ফটো উপলব্ধ

বিধানসভা নির্বাচনক্ষেত্রের নং, নাম : 150-যাদবপুর
ভাগ নং, নাম : 1-শ্রী কলোনী (ওয়ার্ড নং ২) প্রেমিসেস নং- ১৭৪-২১৫

391 নাম : প্রসন্ন সাহা পিতার নাম: পরিমল সাহা বাড়ির নং : 2/210 বয়স : 35 লিঙ্গ : পুরুষ	SCG2352011 ফটো উপলব্ধ	392 নাম : পূজা সাহা পিতার নাম: বিমল সাহা বাড়ির নং : 2/210 বয়স : 26 লিঙ্গ : মহিলা	SCG3042520 ফটো উপলব্ধ	# 393 নাম : দুলাল দে পিতার নাম: দেবেন্দ্র দে বাড়ির নং : 2/210এ বয়স : 73 লিঙ্গ : পুরুষ	SCG3754579 ফটো উপলব্ধ
# 394 নাম : মায়াদে স্বামীর নাম: দুলাল দে বাড়ির নং : 2/210এ বয়স : 68 লিঙ্গ : মহিলা	SCG3754520 ফটো উপলব্ধ	395 নাম : দেবমাল্য দে পিতার নাম: দুলাল দে বাড়ির নং : 2/210এ বয়স : 24 লিঙ্গ : পুরুষ	SCG3253770 ফটো উপলব্ধ	396 নাম : তানিয়া সাহা পিতার নাম: গোপাল সাহা বাড়ির নং : 2/210A বয়স : 31 লিঙ্গ : মহিলা	SCG2524205 ফটো উপলব্ধ
397 নাম : পৌলমী সাহা পিতার নাম: প্রভাষ সাহা বাড়ির নং : 2/210A বয়স : 30 লিঙ্গ : মহিলা	SCG2716025 ফটো উপলব্ধ	398 নাম : সাবিত্রী পাল স্বামীর নাম: শান্তি পাল বাড়ির নং : 2/211 বয়স : 82 লিঙ্গ : মহিলা	WB/23/151/498720 ফটো উপলব্ধ	399 নাম : দিপকু কুমার পাল পিতার নাম: শান্তি পাল বাড়ির নং : 2/211 বয়স : 60 লিঙ্গ : পুরুষ	KNH2968311 ফটো উপলব্ধ
# 400 নাম : রুমা পাল স্বামীর নাম: দুলাল পাল বাড়ির নং : 2/211 বয়স : 55 লিঙ্গ : মহিলা	SCG3757598 ফটো উপলব্ধ	401 নাম : গোপাল চন্দ্র সাহা পিতার নাম: রমেশ সাহা বাড়ির নং : 2/211 বয়স : 74 লিঙ্গ : পুরুষ	SCG3349222 ফটো উপলব্ধ	402 নাম : তাপস সাহা পিতার নাম: গোপালচন্দ্র সাহা বাড়ির নং : 2/211 বয়স : 50 লিঙ্গ : পুরুষ	KNH6631915 ফটো উপলব্ধ
403 নাম : মহুয়া সাহা পিতার নাম: নিতাই চন্দ্র সাহা বাড়ির নং : 2/211 বয়স : 47 লিঙ্গ : মহিলা	KNH6631618 ফটো উপলব্ধ	404 নাম : স্বপ্না সাহা পিতার নাম: গোপাল চি সাহা বাড়ির নং : 2/211 বয়স : 38 লিঙ্গ : মহিলা	KNH3039542 ফটো উপলব্ধ	# 405 নাম : দিয়া পাল পিতার নাম: দুলাল পাল বাড়ির নং : 2/211A বয়স : 29 লিঙ্গ : মহিলা	SCG2716017 ফটো উপলব্ধ
406 নাম : গৌতম ভট্টাচার্য্য পিতার নাম: হিমাংশু শেখর ভট্টাচার্য্য বাড়ির নং : 2/211B বয়স : 56 লিঙ্গ : পুরুষ	HRC3156734 ফটো উপলব্ধ	407 নাম : জয়া ভট্টাচার্য্য স্বামীর নাম: গৌতম ভট্টাচার্য্য বাড়ির নং : 2/211B বয়স : 56 লিঙ্গ : মহিলা	HRC0033779 ফটো উপলব্ধ	# 408 নাম : অক্ষয় ভট্টাচার্য্য পিতার নাম: গৌতম ভট্টাচার্য্য বাড়ির নং : 2/211বি বয়স : 22 লিঙ্গ : পুরুষ	SCG3511540 ফটো উপলব্ধ
409 নাম : গীতা রায় স্বামীর নাম: হরিপদ রায় বাড়ির নং : 2/211B বয়স : 82 লিঙ্গ : মহিলা	SCG2352029 ফটো উপলব্ধ	410 নাম : আলো সিংহ রায় স্বামীর নাম: অমলেন্দু সিংহ রায় বাড়ির নং : 2/211B বয়স : 65 লিঙ্গ : মহিলা	SCG2716033 ফটো উপলব্ধ	411 নাম : মিতা ভট্টাচার্য্য স্বামীর নাম: উৎপল ভট্টাচার্য্য বাড়ির নং : 2/212 বয়স : 54 লিঙ্গ : মহিলা	WB/23/151/498728 ফটো উপলব্ধ
412 নাম : অনামিকা ভট্টাচার্য্য স্বামীর নাম: মিন্টু ভট্টাচার্য্য বাড়ির নং : 2/212 বয়স : 49 লিঙ্গ : মহিলা	SCG2524262 ফটো উপলব্ধ	413 নাম : প্রতীক ভট্টাচার্য্য পিতার নাম: প্রবীর ভট্টাচার্য্য বাড়ির নং : 2/212 বয়স : 34 লিঙ্গ : পুরুষ	SCG1704766 ফটো উপলব্ধ	414 নাম : অর্পিতা ভট্টাচার্য্য পিতার নাম: গৌতম ভট্টাচার্য্য বাড়ির নং : 2/212 বয়স : 30 লিঙ্গ : মহিলা	SCG2524239 ফটো উপলব্ধ
415 নাম : সুবীর ভট্টাচার্য্য পিতার নাম: চিত্ত ভট্টাচার্য্য বাড়ির নং : 2/212 বয়স : 70 লিঙ্গ : পুরুষ	SCG3349347 ফটো উপলব্ধ	416 নাম : চৈতালী ভট্টাচার্য্য স্বামীর নাম: সুবীর ভট্টাচার্য্য বাড়ির নং : 2/212 বয়স : 67 লিঙ্গ : মহিলা	SCG3349602 ফটো উপলব্ধ	417 নাম : সান্তি ভট্টাচার্য্য পিতার নাম: বিশ্বনাথ ভট্টাচার্য্য বাড়ির নং : 2/212 বয়স : 64 লিঙ্গ : মহিলা	SCG3349677 ফটো উপলব্ধ
418 নাম : সীতা ভট্টাচার্য্য স্বামীর নাম: প্রবীর ভট্টাচার্য্য বাড়ির নং : 2/212 বয়স : 60 লিঙ্গ : মহিলা	SCG3349560 ফটো উপলব্ধ	419 নাম : বুলু ভট্টাচার্য্য পিতার নাম: চিত্ত ভট্টাচার্য্য বাড়ির নং : 2/212 বয়স : 55 লিঙ্গ : মহিলা	SCG3349578 ফটো উপলব্ধ	420 নাম : মিন্টু ভট্টাচার্য্য পিতার নাম: চিত্তরঞ্জন ভট্টাচার্য্য বাড়ির নং : 2/212 বয়স : 52 লিঙ্গ : পুরুষ	SCG3349610 ফটো উপলব্ধ

421	KNH2753911	ফটো উপলব্ধ	422	KNH2968345	ফটো উপলব্ধ	423	KNH2968352	ফটো উপলব্ধ	
নাম : সুচরিতা ভট্টাচার্য্য পিতার নাম: সুবীর ভট্টাচার্য্য বাড়ির নং : 2/212 বয়স : 39 লিঙ্গ : মহিলা			নাম : বানা রানী রায় চৌধুরী স্বামীর নাম: সুনিল কুমার রায় চৌধুরী বাড়ির নং : 2/212 বয়স : 82 লিঙ্গ : মহিলা			নাম : দেবযানী রায় চৌধুরী পিতার নাম: সুনিল কুমার রায় চৌধুরী বাড়ির নং : 2/212 বয়স : 56 লিঙ্গ : মহিলা			
424	SCG2144665	ফটো উপলব্ধ	425	SCG2144681	ফটো উপলব্ধ	426	SCG3422680	ফটো উপলব্ধ	
নাম : বিমল দে সরকার পিতার নাম: আদিশ্বর দে সরকার বাড়ির নং : 2/212A বয়স : 70 লিঙ্গ : পুরুষ			নাম : শ্যামলী দে সরকার পিতার নাম: আদিশ্বর দে সরকার বাড়ির নং : 2/212A বয়স : 66 লিঙ্গ : মহিলা			নাম : মৌসুমী ভট্টাচার্য্য স্বামীর নাম: কল্যাণ ভট্টাচার্য্য বাড়ির নং : 2/212বী বয়স : 52 লিঙ্গ : মহিলা			
427	SCG2910958	ফটো উপলব্ধ	428	SCG3042553	ফটো উপলব্ধ	429	KNH2968386	ফটো উপলব্ধ	
নাম : নীলয় দাস পিতার নাম: রতন কুমার দাস বাড়ির নং : 2/212B বয়স : 31 লিঙ্গ : পুরুষ			নাম : সংগীতা দাস স্বামীর নাম: নিলয় দাস বাড়ির নং : 2/212B বয়স : 27 লিঙ্গ : মহিলা			নাম : জয়দীপ রয় পিতার নাম: দীপক কুমার রয় বাড়ির নং : ২/২১৩ বয়স : 45 লিঙ্গ : পুরুষ			
430	SCG3130051	ফটো উপলব্ধ	431	KNH0867135	ফটো উপলব্ধ	432	SCG1952241	ফটো উপলব্ধ	
নাম : বিপ্লব ঘোষ রায় পিতার নাম: রসরঞ্জন ঘোষ রায় বাড়ির নং : 2/213 বয়স : 64 লিঙ্গ : পুরুষ			নাম : কাজল ঘোষ রায় স্বামীর নাম: বিপ্লব ঘোষ রায় বাড়ির নং : 2/213 বয়স : 63 লিঙ্গ : মহিলা			নাম : অঙ্কিতা ঘোষ রায় পিতার নাম: বিপ্লব ঘোষ রায় বাড়ির নং : 2/213 বয়স : 33 লিঙ্গ : মহিলা			
433	SCG3349727	ফটো উপলব্ধ	434	SCG3163326	ফটো উপলব্ধ	435	SCG3349628	ফটো উপলব্ধ	
নাম : দিলীপ রায় পিতার নাম: রসরঞ্জন রায় বাড়ির নং : 2/213 বয়স : 74 লিঙ্গ : পুরুষ			নাম : বাসবী রায় স্বামীর নাম: দীপক কুমার রায় বাড়ির নং : 2/213 বয়স : 71 লিঙ্গ : মহিলা			নাম : চৈতালী রায় স্বামীর নাম: দিলীপ রায় বাড়ির নং : 2/213 বয়স : 69 লিঙ্গ : মহিলা			
436	SCG3178464	ফটো উপলব্ধ	437	SCG1499979	ফটো উপলব্ধ	438	SCG3349644	ফটো উপলব্ধ	
নাম : দীপক কুমার রায় পিতার নাম: রসরঞ্জন রায় বাড়ির নং : 2/213 বয়স : 77 লিঙ্গ : পুরুষ			নাম : রজত রায় পিতার নাম: দীলিপ রায় বাড়ির নং : 2/213 বয়স : 40 লিঙ্গ : পুরুষ			নাম : ডলি বোস স্বামীর নাম: শান্তি বোস বাড়ির নং : 2/214 বয়স : 77 লিঙ্গ : মহিলা			
439	SCG3349651	ফটো উপলব্ধ	440	SCG3349685	ফটো উপলব্ধ	441	SCG3349693	ফটো উপলব্ধ	
নাম : পিংকি বোস স্বামীর নাম: প্রদীপ বোস বাড়ির নং : 2/214 বয়স : 55 লিঙ্গ : মহিলা			নাম : প্রিয় রঞ্জন বোস পিতার নাম: শান্তি বোস বাড়ির নং : 2/214 বয়স : 53 লিঙ্গ : পুরুষ			নাম : প্রসান্ত বোস পিতার নাম: অনিল বোস বাড়ির নং : 2/214 বয়স : 52 লিঙ্গ : পুরুষ			
442	SCG2881209	ফটো উপলব্ধ	443	MFN2469146	ফটো উপলব্ধ	444	FKC2230951	ফটো উপলব্ধ	
নাম : সৌভিক বোস পিতার নাম: প্রদীপ বোস বাড়ির নং : 2/214 বয়স : 29 লিঙ্গ : পুরুষ			নাম : তন্ময় বসাক পিতার নাম: নীলকান্ত বসাক বাড়ির নং : 2/215 বয়স : 43 লিঙ্গ : পুরুষ			নাম : শতাব্দী বসাক স্বামীর নাম: তন্ময় বসাক বাড়ির নং : 2/215 বয়স : 42 লিঙ্গ : মহিলা			
445	KNH2722767	ফটো উপলব্ধ	446	SCG3511094	ফটো উপলব্ধ	447	NUO0662833	ফটো উপলব্ধ	
নাম : বরলোপম দস্তিদার পিতার নাম: জিতেন্দ্রনাথ দস্তিদার বাড়ির নং : 2/215 বয়স : 78 লিঙ্গ : পুরুষ			নাম : শিবানী দস্তিদার স্বামীর নাম: বরলোপম দস্তিদার বাড়ির নং : 2/215 বয়স : 67 লিঙ্গ : মহিলা			নাম : গৌতম দে পিতার নাম: মনোহরচন্দ্র দে বাড়ির নং : 2/215 বয়স : 66 লিঙ্গ : পুরুষ			
448	SCG3423746	ফটো উপলব্ধ	449	SCG3341211	ফটো উপলব্ধ	#	450	SCG3754413	ফটো উপলব্ধ
নাম : আদ্রিজা দে পিতার নাম: গৌতম দে বাড়ির নং : 2/215 বয়স : 35 লিঙ্গ : মহিলা			নাম : জয়ন্তি সরকার স্বামীর নাম: পরিতোষ সরকার বাড়ির নং : 2/215 বয়স : 73 লিঙ্গ : মহিলা			নাম : গৌরাজ সরকার পিতার নাম: মিহির সরকার বাড়ির নং : 2/215 বয়স : 69 লিঙ্গ : পুরুষ			

451	WB/23/151/498767	452	SCG3341229	453	SCG2524197
নাম : রুমুর সরকার স্বামীর নাম: গৌরাজ সরকার বাড়ির নং : 2/215 বয়স : 61 লিঙ্গ : মহিলা	ফটো উপলব্ধ	নাম : দেবাশিষ সরকার পিতার নাম: পরিতোষ সরকার বাড়ির নং : 2/215 বয়স : 51 লিঙ্গ : পুরুষ	ফটো উপলব্ধ	নাম : তুষা সরকার পিতার নাম: গৌরাজ সরকার বাড়ির নং : 2/215 বয়স : 32 লিঙ্গ : মহিলা	ফটো উপলব্ধ
454	SCG3048238	455	LMW4982823	456	SCG3027422
নাম : দেবজ্যোতি সরকার পিতার নাম: গৌরাজ সরকার বাড়ির নং : ২/২১৫ বয়স : 25 লিঙ্গ : পুরুষ	ফটো উপলব্ধ	নাম : অঞ্জন চক্রবর্তী পিতার নাম: বিষ্ণুপদ চক্রবর্তী বাড়ির নং : 2/224A বয়স : 51 লিঙ্গ : পুরুষ	ফটো উপলব্ধ	নাম : শ্রীলেখা চক্রবর্তী পিতার নাম: অঞ্জন চক্রবর্তী বাড়ির নং : 2/224A বয়স : 26 লিঙ্গ : মহিলা	ফটো উপলব্ধ
457	SCG1163898	458	KNH2733509	459	SCG2881043
নাম : দেবযানী চক্রবর্তী স্বামীর নাম: অঞ্জন চক্রবর্তী বাড়ির নং : 2/224/A বয়স : 45 লিঙ্গ : মহিলা	ফটো উপলব্ধ	নাম : সুব্রত কুমার গুহা পিতার নাম: অবিনাশ চন্দ্র গুহা বাড়ির নং : 2/230সী বয়স : 61 লিঙ্গ : পুরুষ	ফটো উপলব্ধ	নাম : প্রিয়া পোদ্দার পিতার নাম: সুকদেব পোদ্দার বাড়ির নং : 2/281 বয়স : 30 লিঙ্গ : মহিলা	ফটো উপলব্ধ
460	SCG3341245	461	SCG3333531	462	KTF2350080
নাম : বিজিতা সরকার স্বামীর নাম: সমির সরকার বাড়ির নং : 2/1966 বয়স : 64 লিঙ্গ : মহিলা	ফটো উপলব্ধ	নাম : অর্ধেন্দু শেখর গাঙ্গুলি পিতার নাম: অনিল গাঙ্গুলি বাড়ির নং : 2E/197 বয়স : 88 লিঙ্গ : পুরুষ	ফটো উপলব্ধ	নাম : শাওলী দাস স্বামীর নাম: অরুণ কুমার দাস বাড়ির নং : 20/201 বয়স : 45 লিঙ্গ : মহিলা	ফটো উপলব্ধ
463	KNH2378412	464	WB/23/151/510421	465	SCG3422672
নাম : সত্য নারায়ণ শউ পিতার নাম: রঘুনন্দন শউ বাড়ির নং : 160 বয়স : 66 লিঙ্গ : পুরুষ	ফটো উপলব্ধ	নাম : জয়িতা কর্মকার পিতার নাম: নির্মল কর্মকার বাড়ির নং : A/58/1 বয়স : 50 লিঙ্গ : মহিলা	ফটো উপলব্ধ	নাম : সোমা ঢালি স্বামীর নাম: তিলক রঞ্জন ঢালি বাড়ির নং : ৫/68 বয়স : 45 লিঙ্গ : মহিলা	ফটো উপলব্ধ
466	SCG3118684	467	SCG3076874	468	SCG3333796
নাম : অনুভা ঘোষ স্বামীর নাম: শক্তি পদ ঘোষ বাড়ির নং : ৫/143 বয়স : 68 লিঙ্গ : মহিলা	ফটো উপলব্ধ	নাম : স্মৃতি বিশ্বাস স্বামীর নাম: সুধীর বিশ্বাস বাড়ির নং : 43 বয়স : 49 লিঙ্গ : মহিলা	ফটো উপলব্ধ	নাম : আসীশ চ্যাটার্জী পিতার নাম: অমল্য চ্যাটার্জী বাড়ির নং : ডবলিউ -3 বয়স : 83 লিঙ্গ : পুরুষ	ফটো উপলব্ধ
469	SCG3333119	470	SCG3601952	471	SCG3658382
নাম : সুভা চ্যাটার্জী স্বামীর নাম: আশিস চ্যাটার্জী বাড়ির নং : ডবলিউ -3 বয়স : 73 লিঙ্গ : মহিলা	ফটো উপলব্ধ	নাম : অনিলকুমার পুরোহিত পিতার নাম: সদানন্দ পুরোহিত বাড়ির নং : 2/196 বয়স : 51 লিঙ্গ : পুরুষ	ফটো উপলব্ধ	নাম : বাপী পোদ্দার পিতার নাম: শম্ভু পোদ্দার বাড়ির নং : 2/186সি গ্রাউন্ড ফ্লোর বয়স : 36 লিঙ্গ : পুরুষ	ফটো উপলব্ধ
# 472	SCG3664828	473	SCG3684768	474	SCG3684941
নাম : দেবদত্তা শোম পিতার নাম: কৃষ্ণেন্দু শোম বাড়ির নং : 2/56 বয়স : 22 লিঙ্গ : মহিলা	ফটো উপলব্ধ	নাম : যৌনক দে পিতার নাম: মানস দে বাড়ির নং : 2/207এ বয়স : 20 লিঙ্গ : পুরুষ	ফটো উপলব্ধ	নাম : বিটু দাস পিতার নাম: গণেশ দাস বাড়ির নং : 2/201সি বয়স : 23 লিঙ্গ : পুরুষ	ফটো উপলব্ধ
475	SCG3684958	476	ZZC2797884	477	SCG3700028
নাম : অনিমা কুণ্ডু স্বামীর নাম: দেবোজীত কুণ্ডু বাড়ির নং : 2/180/1 বয়স : 36 লিঙ্গ : মহিলা	ফটো উপলব্ধ	নাম : প্রিয়া দাস পিতার নাম: তারক দাস বাড়ির নং : 2/174এফ.বাঘাঘাতীন বয়স : 25 লিঙ্গ : মহিলা	ফটো উপলব্ধ	নাম : দেবার্থা চক্রবর্তী পিতার নাম: অঞ্জন চক্রবর্তী বাড়ির নং : উওরায়ন, সেকেন্ড ফ্লোর বয়স : 19 লিঙ্গ : পুরুষ	ফটো উপলব্ধ
478	SCG3702297	479	SCG1692953	480	SCG3705522
নাম : অব্বেস গাঙ্গুলি পিতার নাম: উত্তম কুমার গঙ্গোপাধ্যায় বাড়ির নং : 2/201/1 শ্রী কলোনী বয়স : 20 লিঙ্গ : পুরুষ	ফটো উপলব্ধ	নাম : বিশ্বজিৎ সেন গুপ্ত পিতার নাম: তাপস সেন গুপ্ত বাড়ির নং : 3/186এফ বয়স : 35 লিঙ্গ : পুরুষ	ফটো উপলব্ধ	নাম : তম্মা চৌধুরী পিতার নাম: সিদ্ধার্থ শংকর চৌধুরী বাড়ির নং : 3এ নীর আপার্টমেন্ট বয়স : 22 লিঙ্গ : পুরুষ	ফটো উপলব্ধ

বিধানসভা নির্বাচনক্ষেত্রের নং, নাম : 150-যাদবপুর
ভাগ নং, নাম : 1-শ্রী কলোনী (ওয়ার্ড নং ২) প্রেমিসেস নং- ১৭৪-২১৫

481	SCG3709771
নাম : ফরিদা পিতার নাম: মোহম্মাদ নাজির বাড়ির নং : 2/209 বয়স : 22 লিঙ্গ : মহিলা	ফটো উপলব্ধ

482	SCG3712684
নাম : উৎপল ভট্টাচার্য্য পিতার নাম: চিত্তরঞ্জন ভট্টাচার্য্য বাড়ির নং : 2/212 বয়স : 65 লিঙ্গ : পুরুষ	ফটো উপলব্ধ

483	SCG3712692
নাম : অস্মিতা ভট্টাচার্য্য পিতার নাম: উৎপল ভট্টাচার্য্য বাড়ির নং : 2/212 বয়স : 21 লিঙ্গ : মহিলা	ফটো উপলব্ধ

484	SCG3713146
নাম : জুবেদা পিতার নাম: মোহম্মাদ নাজির বাড়ির নং : 2/209 বয়স : 22 লিঙ্গ : মহিলা	ফটো উপলব্ধ

485	1	SCG3726932	ফটো উপলব্ধ	নাম : কঙ্কনা পাল পিতার নাম: সুনীল পাল বাড়ির নং : 2/191সি শ্রী কলোনি বয়স : 24 লিঙ্গ : মহিলা	486	1	SCG3727070	ফটো উপলব্ধ	নাম : লিজা গুহঠাকুরতা পিতার নাম: দেবশীষ গুহঠাকুরতা বাড়ির নং : ২/২০৬ বয়স : 18 লিঙ্গ : মহিলা	487	1	SCG3729613	ফটো উপলব্ধ	নাম : প্রতিমা সাহা স্বামীর নাম: নিতাই সাহা বাড়ির নং : ২/২১১ বি বয়স : 64 লিঙ্গ : মহিলা
488	1	SCG3729753	ফটো উপলব্ধ	নাম : অমৃতা মুখার্জী স্বামীর নাম: অর্নব মুখার্জী বাড়ির নং : ২/১৯৭ বয়স : 38 লিঙ্গ : মহিলা	489	1	SCG3730397	ফটো উপলব্ধ	নাম : অভিরুপা গুপ্ত মায়ের নাম: সৈজুতি গুপ্ত বাড়ির নং : ২/২০৯ বয়স : 22 লিঙ্গ : পুরুষ	490	1	SCG3735891	ফটো উপলব্ধ	নাম : শ্রেয়সী দে পিতার নাম: সুবল চন্দ্র দে বাড়ির নং : ২/২০৬ বয়স : 18 লিঙ্গ : মহিলা
491	1	SCG3735917	ফটো উপলব্ধ	নাম : বিপাসা সরকার পিতার নাম: গোপাল সরকার বাড়ির নং : ২/১৮৯ বয়স : 21 লিঙ্গ : মহিলা	492	1	SCG3746245	ফটো উপলব্ধ	নাম : অঞ্জলী কুমারী স্বামীর নাম: বাপী পোদ্দার বাড়ির নং : 2/186সি গ্রাউন্ড ফ্লোর বয়স : 23 লিঙ্গ : মহিলা	493	1	SCG3750676	ফটো উপলব্ধ	নাম : প্রাজক্তা সাহা রায় পিতার নাম: পলাশ সাহা রায় বাড়ির নং : 2/206 বয়স : 19 লিঙ্গ : মহিলা

নির্বাচক সংখ্যার সারসংক্ষেপ :								
A) নির্বাচকের সংখ্যা :								
	নির্বাচক তালিকার প্রকৃতি	নির্বাচক তালিকার পরিচিতি :	নির্বাচকের সংখ্যা :					
			পুরুষ	মহিলা	তৃতীয় লিঙ্গ	মোট		
I	মূল তালিকা	মূল তালিকা	বিশেষ নিবিড় সংশোধনী ২০২৬-এর চূড়ান্ত ভোটার তালিকা		228	256	0	484
II	1- সংযোজন তালিকা	সংযোজনী 1	বিশেষ সংক্ষিপ্ত সংশোধন 2026		1	8	0	9
III	2- বিয়োজন তালিকা	সংযোজনী 1	বিশেষ সংক্ষিপ্ত সংশোধন 2026		0	0	0	0
IV	'লিঙ্গ ক্ষেত্রের' পরিবর্তনের কারণে পার্থক্য			0	0	0	0	
নির্বাচকের মোট সংখ্যা (I+II-III+IV)					229	264	0	493
B) ক্রটি সংশোধনের সংখ্যা :								
নির্বাচক তালিকার প্রকৃতি	নির্বাচক তালিকার পরিচিতি :	ক্রটি সংশোধনের সংখ্যা :						
সংযোজনী 1	বিশেষ সংক্ষিপ্ত সংশোধন 2026	15						

নির্বাচক নিবন্ধন আধিকারিকের স্বাক্ষর

E-মৃত, S-স্থানান্তরিত, R-একাধিকবার অন্তর্ভুক্ত, M-নিখোঁজ, Q-যোগ্য নহে