

## নির্বাচক তালিকা 2026 S25 পশ্চিমবঙ্গ

বিধানসভা নির্বাচনক্ষেত্রের নং, নাম ও সংরক্ষণের স্থিতি : 150 - যাদবপুর (সাধারণ)		অংশ নং : 286																			
বিধানসভা নির্বাচনক্ষেত্রটি যে লোকসভা নির্বাচনক্ষেত্রের / ক্ষেত্রসমূহের অন্তর্ভুক্ত তার নং, নাম ও সংরক্ষণ স্থিতি : 22 - যাদবপুর (সাধারণ)																					
1. সংশোধনের পূর্ণ বিবরণ																					
সংশোধনের বৎসর :	2026	নির্বাচক তালিকার পরিচিতি :																			
ভিত্তি তারিখ :	01-01-2026	বিশেষ নিবিড় সংশোধনী ২০২৬-এর চূড়ান্ত ভোটার তালিকা																			
সংশোধনের প্রকৃতি :	বিশেষ নিবিড় সংশোধনী 2026																				
প্রকাশনার তারিখ :	28-02-2026																				
2. অংশ ও নির্বাচনী এলাকার পূর্ণ বিবরণ :																					
অংশের ভাগ নং ও নাম :																					
1-বাঘাযতীন (ই) ব্লক দক্ষিণ পাড়া		<table border="1" style="width: 100%; border-collapse: collapse;"> <tr> <td>প্রধান শহর/গ্রাম</td> <td>: কোলকাতা মিউনিসিপাল কর্পোরেশন</td> </tr> <tr> <td>ওয়ার্ড</td> <td>: 101</td> </tr> <tr> <td>থানা</td> <td>: পাটুলী</td> </tr> <tr> <td>গ্রাম পঞ্চগয়েত</td> <td>:</td> </tr> <tr> <td>ব্লক</td> <td>:</td> </tr> <tr> <td>মহকুমা</td> <td>:</td> </tr> <tr> <td>জেলা</td> <td>: দক্ষিণ 24 পরগণা</td> </tr> <tr> <td>পিন</td> <td>: 700086</td> </tr> </table>				প্রধান শহর/গ্রাম	: কোলকাতা মিউনিসিপাল কর্পোরেশন	ওয়ার্ড	: 101	থানা	: পাটুলী	গ্রাম পঞ্চগয়েত	:	ব্লক	:	মহকুমা	:	জেলা	: দক্ষিণ 24 পরগণা	পিন	: 700086
প্রধান শহর/গ্রাম	: কোলকাতা মিউনিসিপাল কর্পোরেশন																				
ওয়ার্ড	: 101																				
থানা	: পাটুলী																				
গ্রাম পঞ্চগয়েত	:																				
ব্লক	:																				
মহকুমা	:																				
জেলা	: দক্ষিণ 24 পরগণা																				
পিন	: 700086																				
3. ভোট গ্রহন কেন্দ্রের পূর্ণ বিবরণ :																					
ভোট গ্রহন কেন্দ্রের নং, নাম :		ভোট গ্রহন কেন্দ্রের শ্রেণী :		শহরাঞ্চল																	
286 - প্রান্তপল্লী গার্লস স্কুল		এই অংশে সহায়ক ভোটগ্রহন কেন্দ্রের সংখ্যা		0																	
ভোট গ্রহন কেন্দ্রের ঠিকানা :		:																			
প্রান্তপল্লী গার্লস স্কুল, রুম-২, বাঘাযতীন জে-ব্লক																					
4. নির্বাচকের সংখ্যা :																					
প্রথম ক্রমিক নং	শেষ ক্রমিক নং	মোট সংখ্যা																			
		পুরুষ	মহিলা	তৃতীয় লিঙ্গ	মোট																
1	782	366	416	0	782																

নির্বাচক নিবন্ধন আধিকারিকের স্বাক্ষর

Nazri Naksha

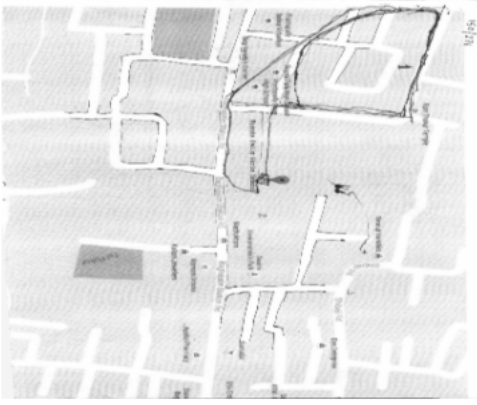

Google Map View

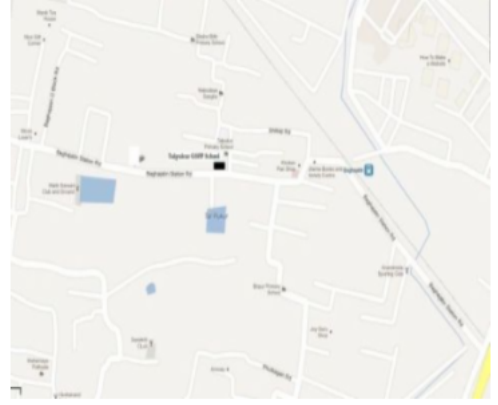

Polling Station Building Front View



Polling Station Front View



Cad View

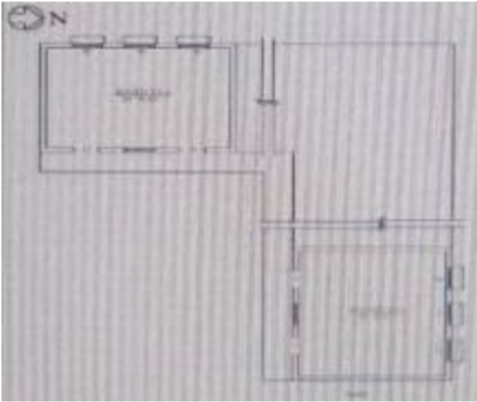

Key MAP View



বিধানসভা নির্বাচনক্ষেত্রের নং, নাম : 150-যাদবপুর  
ভাগ নং, নাম : 1-বাঘাযতীন (ই) ব্লক দক্ষিণ পাড়া

1 নাম : অঞ্জন দে মায়ের নাম: মিঠু সেন বাড়ির নং : 4 বয়স : 26 লিঙ্গ : পুরুষ	SCG3443256 ফটো উপলব্ধ	2 নাম : শ্রাবন্তী পোদ্দার পিতার নাম: কাশীনাথ পোদ্দার বাড়ির নং : 5 নং সরত কানন ই ব্লক বয়স : 23 লিঙ্গ : মহিলা	SCG3443157 ফটো উপলব্ধ	3 নাম : জীবন বসুমতারা পিতার নাম: মহানন্দ বসুমতারা বাড়ির নং : 7 বয়স : 42 লিঙ্গ : পুরুষ	SCG2746022 ফটো উপলব্ধ
4 নাম : মধু ছন্দা বসুমতারা স্বামীর নাম: জীবন বসুমতারা বাড়ির নং : 7 বয়স : 39 লিঙ্গ : মহিলা	DXG2310209 ফটো উপলব্ধ	5 নাম : বীথি দত্ত স্বামীর নাম: ধীরেন্দ্র নাথ দত্ত বাড়ির নং : 10 বয়স : 83 লিঙ্গ : মহিলা	LMW3900115 ফটো উপলব্ধ	6 নাম : সুসিতা দাস পিতার নাম: মানিক দাস বাড়ির নং : 15 বয়স : 30 লিঙ্গ : মহিলা	SCG2529832 ফটো উপলব্ধ
7 নাম : ভাস্বতী শীল পিতার নাম: প্রদীপ শীল বাড়ির নং : 20B/5 বয়স : 26 লিঙ্গ : মহিলা	SCG3012929 ফটো উপলব্ধ	8 নাম : শাহতী সাহা স্বামীর নাম: সুশান্ত সাহা বাড়ির নং : 20B/E বয়স : 50 লিঙ্গ : মহিলা	WB/18/108/555203 ফটো উপলব্ধ	9 নাম : অতনু দাস পিতার নাম: অমল্য দাস বাড়ির নং : 21 বয়স : 58 লিঙ্গ : পুরুষ	SCG2529766 ফটো উপলব্ধ
10 নাম : সুবোধ মাইতি পিতার নাম: গৌরাঙ্গ মাইতি বাড়ির নং : 29/A বয়স : 64 লিঙ্গ : পুরুষ	WB/23/151/633523 ফটো উপলব্ধ	11 নাম : বর্না মাইতি স্বামীর নাম: সুবোধ মাইতি বাড়ির নং : 29/A বয়স : 54 লিঙ্গ : মহিলা	WB/23/151/633524 ফটো উপলব্ধ	12 নাম : সুমি মাইতি পিতার নাম: সুবোধ মাইতি বাড়ির নং : 29/A,E বয়স : 34 লিঙ্গ : মহিলা	SCG2939833 ফটো উপলব্ধ
13 নাম : দীপক মুখার্জী পিতার নাম: পরিতোষ মুখার্জী বাড়ির নং : 33/1,101,BI-E বয়স : 38 লিঙ্গ : পুরুষ	HCT2248938 ফটো উপলব্ধ	14 নাম : সূর্য সমাদর পিতার নাম: অসীম সমাদর বাড়ির নং : 69 বয়স : 22 লিঙ্গ : পুরুষ	SCG3572146 ফটো উপলব্ধ	15 নাম : সুশীল কুমার মণ্ডল পিতার নাম: রতিচরন মণ্ডল বাড়ির নং : 74/1/বী বয়স : 62 লিঙ্গ : পুরুষ	BZB1513365 ফটো উপলব্ধ
16 নাম : পূজা পাণ্ডে পিতার নাম: রাজেশ পাণ্ডে বাড়ির নং : 79ই বয়স : 23 লিঙ্গ : মহিলা	SCG3572120 ফটো উপলব্ধ	17 নাম : হৃষিকেশ পাণ্ডা পিতার নাম: পশুপতি পাণ্ডা বাড়ির নং : 107/1 বয়স : 71 লিঙ্গ : পুরুষ	SCG2529865 ফটো উপলব্ধ	18 নাম : সন্ধ্যা রানী পাণ্ডা স্বামীর নাম: হৃষিকেশ পাণ্ডা বাড়ির নং : 107/1 বয়স : 60 লিঙ্গ : মহিলা	SCG3545548 ফটো উপলব্ধ
19 নাম : স্বপ্নজিত পান্ডা পিতার নাম: ঋষিকেশ পান্ডা বাড়ির নং : 107/1 বয়স : 32 লিঙ্গ : পুরুষ	SCG2719938 ফটো উপলব্ধ	20 নাম : রিপন হাওলাদার পিতার নাম: রবীন্দ্রনাথ হাওলাদার বাড়ির নং : 227/A বয়স : 45 লিঙ্গ : পুরুষ	LFB4269858 ফটো উপলব্ধ	21 নাম : সুসিতা পাল পিতার নাম: মধুসূদন পাল বাড়ির নং : 227/A বয়স : 38 লিঙ্গ : মহিলা	SCG1714815 ফটো উপলব্ধ
22 নাম : সুমিত্রা মণ্ডল পিতার নাম: গোবর্ধন মণ্ডল বাড়ির নং : 257E বয়স : 60 লিঙ্গ : মহিলা	LMW2212470 ফটো উপলব্ধ	23 নাম : নীতা কর্মকার স্বামীর নাম: কানাই কর্মকার বাড়ির নং : 263 বয়স : 64 লিঙ্গ : মহিলা	LMW2050912 ফটো উপলব্ধ	24 নাম : গৌতম কর্মকার পিতার নাম: বেনুলাল কর্মকার বাড়ির নং : 263 বয়স : 63 লিঙ্গ : পুরুষ	LMW4982948 ফটো উপলব্ধ
25 নাম : রুনা কর্মকার স্বামীর নাম: গৌতম কর্মকার বাড়ির নং : 263 বয়স : 58 লিঙ্গ : মহিলা	SCG1167469 ফটো উপলব্ধ	26 নাম : মৌপ্রিয়া কর্মকার পিতার নাম: কানাই কর্মকার বাড়ির নং : 263 বয়স : 32 লিঙ্গ : মহিলা	SCG3106507 ফটো উপলব্ধ	27 নাম : মৌসমী কর্মকার পিতার নাম: গৌতম কর্মকার বাড়ির নং : 263 বয়স : 30 লিঙ্গ : মহিলা	SCG2939874 ফটো উপলব্ধ
28 নাম : প্রীতি কর্মকার পিতার নাম: গৌতম কর্মকার বাড়ির নং : 263 বয়স : 24 লিঙ্গ : মহিলা	SCG3248606 ফটো উপলব্ধ	29 নাম : শুভ্রা কর্মকার স্বামীর নাম: বাসুদেব কর্মকার বাড়ির নং : 293 বয়স : 69 লিঙ্গ : মহিলা	WB/18/108/552126 ফটো উপলব্ধ	30 নাম : কেয়া ঘোষাল স্বামীর নাম: অঞ্জন ঘোষাল বাড়ির নং : 296 বয়স : 55 লিঙ্গ : মহিলা	LMW4641916 ফটো উপলব্ধ

বিধানসভা নির্বাচনক্ষেত্রের নং, নাম : 150-যাদবপুর  
ভাগ নং, নাম : 1-বাঘাযতীন (ই) ব্লক দক্ষিণ পাড়া

31	LMW4981957	ফটো উপলব্ধ	32	LMW4981940	ফটো উপলব্ধ	33	WB/23/109/792895	ফটো উপলব্ধ
নাম : রিক্ত ঘোষ স্বামীর নাম: জয়দেব ঘোষ বাড়ির নং : 397 বয়স : 52 লিঙ্গ : মহিলা			নাম : মিলি ঘোষ স্বামীর নাম: প্রদীপ কুমার ঘোষ বাড়ির নং : 397 বয়স : 50 লিঙ্গ : মহিলা			নাম : প্রবীর কর পিতার নাম: নরেশ চন্দ্র কর বাড়ির নং : 424 বয়স : 71 লিঙ্গ : পুরুষ		
34	WB/23/109/792893	ফটো উপলব্ধ	# 35	LMW3900834	ফটো উপলব্ধ	# 36	SCG1493113	ফটো উপলব্ধ
নাম : অন্নপূর্ণা কর স্বামীর নাম: প্রবীর কুমার কর বাড়ির নং : 424 বয়স : 65 লিঙ্গ : মহিলা			নাম : সুকান্ত সাহা পিতার নাম: শ্রীবাস সাহা বাড়ির নং : 547B বয়স : 40 লিঙ্গ : পুরুষ			নাম : ক্যামেলিয়া ঘোষ পিতার নাম: উজ্জ্বল কান্তি ঘোষ বাড়ির নং : 550/3A বয়স : 35 লিঙ্গ : মহিলা		
37	CMB0433896	ফটো উপলব্ধ	38	SCG2147882	ফটো উপলব্ধ	39	SCG3165065	ফটো উপলব্ধ
নাম : অরিজিৎ নাথ পিতার নাম: শংকর নাথ বাড়ির নং : 612B বয়স : 47 লিঙ্গ : পুরুষ			নাম : তপতী নাথ স্বামীর নাম: অরিজিত নাথ বাড়ির নং : 612B বয়স : 37 লিঙ্গ : মহিলা			নাম : সৈকত গাঙ্গুলী পিতার নাম: সুদীপ্ত গাঙ্গুলী বাড়ির নং : 614এ বয়স : 27 লিঙ্গ : পুরুষ		
40	SCG3167418	ফটো উপলব্ধ	41	WB/18/108/177102	ফটো উপলব্ধ	42	ZZC2308559	ফটো উপলব্ধ
নাম : গুঞ্জরিকা দাশগুপ্ত পিতার নাম: অরুনাভ দাশগুপ্ত বাড়ির নং : 614এ বাঘাযতীন ই ব্লক বয়স : 27 লিঙ্গ : মহিলা			নাম : ঝুমকি গাঙ্গুলী স্বামীর নাম: সুদীপ্ত গাঙ্গুলী বাড়ির নং : 614-A,BI-E বয়স : 54 লিঙ্গ : মহিলা			নাম : সুরেশ কুমার গুপ্তা পিতার নাম: বিশ্ববন্ধু গুপ্তা বাড়ির নং : কানা অপার্টমেন্ট ই বয়স : 42 লিঙ্গ : পুরুষ		
43	WB/18/108/177032	ফটো উপলব্ধ	44	LMW3347879	ফটো উপলব্ধ	45	LMW3347770	ফটো উপলব্ধ
নাম : সুদীপ্ত গাঙ্গুলী পিতার নাম: সুনীল কুমার গাঙ্গুলী বাড়ির নং : 614A,BI-E বয়স : 61 লিঙ্গ : পুরুষ			নাম : নিবেদিতা দাশগুপ্ত স্বামীর নাম: অরুনাভ দাশগুপ্ত বাড়ির নং : 614E বয়স : 54 লিঙ্গ : মহিলা			নাম : সুস্মিতা দাশগুপ্ত স্বামীর নাম: অমিতাভ দাশগুপ্ত বাড়ির নং : 614E বয়স : 52 লিঙ্গ : মহিলা		
46	LMW1002351	ফটো উপলব্ধ	47	WB/18/108/540612	ফটো উপলব্ধ	48	WB/18/108/540134	ফটো উপলব্ধ
নাম : অমিতা আচার্য স্বামীর নাম: গৌতম আচার্য বাড়ির নং : 615 বয়স : 58 লিঙ্গ : মহিলা			নাম : সমীর চক্রবর্তী পিতার নাম: সিদ্ধেশ্বর চক্রবর্তী বাড়ির নং : 615A বয়স : 52 লিঙ্গ : পুরুষ			নাম : সঞ্জয় চক্রবর্তী পিতার নাম: সিদ্ধেশ্বর চক্রবর্তী বাড়ির নং : 615A বয়স : 52 লিঙ্গ : পুরুষ		
49	SCG3655669	ফটো উপলব্ধ	50	WB/18/108/552398	ফটো উপলব্ধ	51	WB/18/108/552596	ফটো উপলব্ধ
নাম : শ্রীশ চক্রবর্তী পিতার নাম: সমীর চক্রবর্তী বাড়ির নং : ই/615এ বয়স : 20 লিঙ্গ : পুরুষ			নাম : পৌরাজ দে পিতার নাম: সুশীল দে বাড়ির নং : 616A বয়স : 61 লিঙ্গ : পুরুষ			নাম : নিতাই দে পিতার নাম: সুশীল দে বাড়ির নং : 616A বয়স : 56 লিঙ্গ : পুরুষ		
52	WB/18/108/552660	ফটো উপলব্ধ	53	WB/18/108/552221	ফটো উপলব্ধ	54	LMW4248969	ফটো উপলব্ধ
নাম : রমা দে স্বামীর নাম: গৌরাজ দে বাড়ির নং : 616A বয়স : 56 লিঙ্গ : মহিলা			নাম : প্রতীমা দে স্বামীর নাম: নিতাই দে বাড়ির নং : 616A বয়স : 53 লিঙ্গ : মহিলা			নাম : সুরজিত দে পিতার নাম: গৌরাজ দে বাড়ির নং : 616A বয়স : 39 লিঙ্গ : পুরুষ		
55	LMW3900305	ফটো উপলব্ধ	56	LMW2132314	ফটো উপলব্ধ	57	LMW4642005	ফটো উপলব্ধ
নাম : রজত ব্যানার্জী পিতার নাম: রতন ব্যানার্জী বাড়ির নং : 617 বয়স : 46 লিঙ্গ : পুরুষ			নাম : রাখী ব্যানার্জী পিতার নাম: রতন ব্যানার্জী বাড়ির নং : 617 বয়স : 46 লিঙ্গ : মহিলা			নাম : সাগর সরকার স্বামীর নাম: রানা সরকার বাড়ির নং : 618 বয়স : 53 লিঙ্গ : মহিলা		
58	SCG3244506	ফটো উপলব্ধ	59	LMW5037841	ফটো উপলব্ধ	60	LMW5037858	ফটো উপলব্ধ
নাম : সুইটমিতা রায় চৌধুরী স্বামীর নাম: রুদ্র রায় চৌধুরী বাড়ির নং : 619 বয়স : 54 লিঙ্গ : মহিলা			নাম : রতন সাহা পিতার নাম: মাখনলাল সাহা বাড়ির নং : সি/43 বয়স : 76 লিঙ্গ : পুরুষ			নাম : ইতু সাহা স্বামীর নাম: রতন সাহা বাড়ির নং : সি/43 বয়স : 66 লিঙ্গ : মহিলা		

বিধানসভা নির্বাচনক্ষেত্রের নং, নাম : 150-যাদবপুর  
ভাগ নং, নাম : 1-বাঘাযতীন (ই) ব্লক দক্ষিণ পাড়া

61	SCG1149186	নাম : অভিজিত সাহা পিতার নাম: রতন সাহা বাড়ির নং : সি/43 বয়স : 38 লিঙ্গ : পুরুষ	ফটো উপলব্ধ	62	SCG2769685	নাম : সুমন ব্যানার্জী পিতার নাম: সুরত ব্যানার্জী বাড়ির নং : E/2 বয়স : 30 লিঙ্গ : পুরুষ	ফটো উপলব্ধ	63	SCG1460641	নাম : প্রতীক দে পিতার নাম: বিকাশচন্দ্র দে বাড়ির নং : E/3 বয়স : 36 লিঙ্গ : পুরুষ	ফটো উপলব্ধ
64	LMW1430131	নাম : সুচেতা দে স্বামীর নাম: প্রদীপ দে বাড়ির নং : E/3 বয়স : 50 লিঙ্গ : মহিলা	ফটো উপলব্ধ	65	LMW4248530	নাম : সঞ্চারী গাংগুলি পিতার নাম: দেবশংকর গাংগুলি বাড়ির নং : E/4/1 বয়স : 41 লিঙ্গ : মহিলা	ফটো উপলব্ধ	66	WB/18/108/549068	নাম : শীলা গাঙ্গুলী স্বামীর নাম: দুর্গা শঙ্কর গাঙ্গুলী বাড়ির নং : E/4/1 বয়স : 69 লিঙ্গ : মহিলা	ফটো উপলব্ধ
67	SCG1143254	নাম : শুভজিত সাহা পিতার নাম: ইন্দ্রজিত সাহা বাড়ির নং : E-6 বয়স : 37 লিঙ্গ : পুরুষ	ফটো উপলব্ধ	68	SCG1143270	নাম : দেবী সাহা পিতার নাম: রণজিত সাহা বাড়ির নং : E-6 বয়স : 36 লিঙ্গ : মহিলা	ফটো উপলব্ধ	69	LMW4248977	নাম : সোমনাথ মৈত্র পিতার নাম: জাহাঙ্গীরানাথ মৈত্র বাড়ির নং : E/6 বয়স : 44 লিঙ্গ : পুরুষ	ফটো উপলব্ধ
70	WB/18/108/549442	নাম : বীনারানী সাহা স্বামীর নাম: কালাচাঁদ সাহা বাড়ির নং : E/6 বয়স : 89 লিঙ্গ : মহিলা	ফটো উপলব্ধ	71	LMW0998666	নাম : ইন্দ্রজিত সাহা পিতার নাম: কালাচাঁদ সাহা বাড়ির নং : E/6 বয়স : 70 লিঙ্গ : পুরুষ	ফটো উপলব্ধ	72	WB/18/108/549559	নাম : রণজিত সাহা পিতার নাম: কালাচাঁদ সাহা বাড়ির নং : E/6 বয়স : 67 লিঙ্গ : পুরুষ	ফটো উপলব্ধ
73	WB/18/108/549103	নাম : জগন্নাথ সাহা পিতার নাম: কালাচাঁদ সাহা বাড়ির নং : E/6 বয়স : 62 লিঙ্গ : পুরুষ	ফটো উপলব্ধ	74	WB/18/108/549411	নাম : বুদ্ধদেব সাহা পিতার নাম: কালাচাঁদ সাহা বাড়ির নং : E/6 বয়স : 61 লিঙ্গ : পুরুষ	ফটো উপলব্ধ	75	WB/18/108/549535	নাম : গোপাল সাহা পিতার নাম: কালাচাঁদ সাহা বাড়ির নং : E/6 বয়স : 59 লিঙ্গ : পুরুষ	ফটো উপলব্ধ
76	LMW4641163	নাম : সুমিতা সাহা স্বামীর নাম: জগন্নাথ সাহা বাড়ির নং : E/6 বয়স : 54 লিঙ্গ : মহিলা	ফটো উপলব্ধ	77	LMW4641171	নাম : রূপশ্রী সাহা স্বামীর নাম: বুদ্ধদেব সাহা বাড়ির নং : E/6 বয়স : 53 লিঙ্গ : মহিলা	ফটো উপলব্ধ	78	LMW5037866	নাম : অনিতা সাহা স্বামীর নাম: গোপাল সাহা বাড়ির নং : E/6 বয়স : 48 লিঙ্গ : মহিলা	ফটো উপলব্ধ
79	SCG2719912	নাম : সুজয় সাহা পিতার নাম: জগন্নাথ সাহা বাড়ির নং : E/6 বয়স : 29 লিঙ্গ : পুরুষ	ফটো উপলব্ধ	80	WB/18/108/549211	নাম : বিজয় কুমার পিতার নাম: রাধেশ্যাম বাড়ির নং : E/6/3A বয়স : 72 লিঙ্গ : পুরুষ	ফটো উপলব্ধ	81	WB/18/108/549241	নাম : গীতা রায় স্বামীর নাম: বিজয় কুমার বাড়ির নং : E/6/3A বয়স : 64 লিঙ্গ : মহিলা	ফটো উপলব্ধ
82	LMW2155240	নাম : সুমন রায় পিতার নাম: বিজয় কুমার বাড়ির নং : E/6/3A বয়স : 53 লিঙ্গ : পুরুষ	ফটো উপলব্ধ	83	SCG2719896	নাম : অঙ্কিতা সাহা পিতার নাম: রঘুনাথ সাহা বাড়ির নং : E/6A বয়স : 30 লিঙ্গ : মহিলা	ফটো উপলব্ধ	84	SCG3106556	নাম : সাত্যকি বাগচী পিতার নাম: ফাল্গুনী বাগচী বাড়ির নং : ই-7 বয়স : 25 লিঙ্গ : পুরুষ	ফটো উপলব্ধ
85	WB/18/108/549026	নাম : ফাল্গুনী বাগচী পিতার নাম: বঙ্কিম বাগচী বাড়ির নং : E/7 বয়স : 61 লিঙ্গ : পুরুষ	ফটো উপলব্ধ	86	LJK2464436	নাম : অরিন্জিত বাগচী পিতার নাম: অরুণ কুমার বাগচী বাড়ির নং : E/7 বয়স : 45 লিঙ্গ : পুরুষ	ফটো উপলব্ধ	87	WB/18/108/549202	নাম : বেলা চ্যাটার্জী স্বামীর নাম: বীরেন্দ্রনাথ চ্যাটার্জী বাড়ির নং : E/8 বয়স : 69 লিঙ্গ : মহিলা	ফটো উপলব্ধ
88	LMW2035913	নাম : অভিনেব চ্যাটার্জী পিতার নাম: বীরেন্দ্র নাথ চ্যাটার্জী বাড়ির নং : E/8 বয়স : 48 লিঙ্গ : পুরুষ	ফটো উপলব্ধ	89	WB/18/108/549560	নাম : শান্তনু চ্যাটার্জী পিতার নাম: ধীরাব চ্যাটার্জী বাড়ির নং : E/9 বয়স : 53 লিঙ্গ : পুরুষ	ফটো উপলব্ধ	90	SCG2147908	নাম : বিদিতা চ্যাটার্জী পিতার নাম: বিপ্লব চ্যাটার্জী বাড়ির নং : E/10 বয়স : 32 লিঙ্গ : মহিলা	ফটো উপলব্ধ

বিধানসভা নির্বাচনক্ষেত্রের নং, নাম : 150-যাদবপুর  
ভাগ নং, নাম : 1-বাঘাযতীন (ই) ব্লক দক্ষিণ পাড়া

91	SCG2147957	ফটো উপলব্ধ	92	LMW2042018	ফটো উপলব্ধ	93	SCG2147940	ফটো উপলব্ধ
নাম : শৈতা চ্যাটার্জী পিতার নাম: সন্দীপ চ্যাটার্জী বাড়ির নং : E/10 বয়স : 32 লিঙ্গ : মহিলা			নাম : উতপল চন্দ্র দে পিতার নাম: নির্মল চন্দ্র দে বাড়ির নং : E12 বয়স : 47 লিঙ্গ : পুরুষ			নাম : দেবাক্ষিতা চন্দ্র পিতার নাম: দেবশীষ চন্দ্র বাড়ির নং : E/13 বয়স : 32 লিঙ্গ : মহিলা		
94	WB/18/108/549230	ফটো উপলব্ধ	95	LMW0999268	ফটো উপলব্ধ	96	LMW0999276	ফটো উপলব্ধ
নাম : হারাধন চন্দ্র পিতার নাম: কুলচন্দ্র চন্দ্র বাড়ির নং : E/13A বয়স : 84 লিঙ্গ : পুরুষ			নাম : সুমন্ত দাস পিতার নাম: বিধুভূষণ দাস বাড়ির নং : E/13A বয়স : 62 লিঙ্গ : পুরুষ			নাম : সূতাপা দাস স্বামীর নাম: সুমন্ত দাস বাড়ির নং : E/13A বয়স : 55 লিঙ্গ : মহিলা		
97	SCG2529675	ফটো উপলব্ধ	98	LMW2043677	ফটো উপলব্ধ	99	SCG2968881	ফটো উপলব্ধ
নাম : দেবপ্রিতা দাস পিতার নাম: সুমন্ত দাস বাড়ির নং : E/13A বয়স : 30 লিঙ্গ : মহিলা			নাম : শিবপ্রসাদ মজুমদার পিতার নাম: বিধুভূষণ মজুমদার বাড়ির নং : E-14 বয়স : 69 লিঙ্গ : পুরুষ			নাম : শুভজিৎ ভূইয়া মায়ের নাম: রুপা ভূইয়া বাড়ির নং : E/14 বয়স : 30 লিঙ্গ : পুরুষ		
100	LMW2030005	ফটো উপলব্ধ	101	LMW1632496	ফটো উপলব্ধ	102	SCG3434511	ফটো উপলব্ধ
নাম : সোমদেব চন্দ্র পিতার নাম: ননীগোপাল চন্দ্র বাড়ির নং : E/14 বয়স : 55 লিঙ্গ : পুরুষ			নাম : দেবারতী সিনহা চন্দ্র স্বামীর নাম: সোমদেব চন্দ্র বাড়ির নং : E/14 বয়স : 53 লিঙ্গ : মহিলা			নাম : সোমস্বয়ং চন্দ্র পিতার নাম: সোমদেব চন্দ্র বাড়ির নং : ই/14 বয়স : 24 লিঙ্গ : পুরুষ		
103	WB/18/108/549235	ফটো উপলব্ধ	104	WB/18/108/549441	ফটো উপলব্ধ	105	WB/18/108/549265	ফটো উপলব্ধ
নাম : গোপাল ফকির পিতার নাম: পদু ফকির বাড়ির নং : E/14 বয়স : 64 লিঙ্গ : পুরুষ			নাম : গৌতম ফকির পিতার নাম: পদু ফকির বাড়ির নং : E/14 বয়স : 56 লিঙ্গ : পুরুষ			নাম : তনু ফকির স্বামীর নাম: গোপাল ফকির বাড়ির নং : E/14 বয়স : 55 লিঙ্গ : মহিলা		
106	WB/18/108/549282	ফটো উপলব্ধ	107	SCG1143692	ফটো উপলব্ধ	108	LMW4981775	ফটো উপলব্ধ
নাম : উত্তম ফকির পিতার নাম: পদু ফকির বাড়ির নং : E/14 বয়স : 53 লিঙ্গ : পুরুষ			নাম : নুরন ফকির স্বামীর নাম: গৌতম ফকির বাড়ির নং : E/14 বয়স : 53 লিঙ্গ : মহিলা			নাম : বিজয় ফকির পিতার নাম: গোপাল ফকির বাড়ির নং : E/14A বয়স : 36 লিঙ্গ : পুরুষ		
109	SCG2355220	ফটো উপলব্ধ	110	LMW2174878	ফটো উপলব্ধ	111	WB/18/108/549575	ফটো উপলব্ধ
নাম : মমতা ফকির পিতার নাম: গোপাল ফকির বাড়ির নং : E/14A বয়স : 35 লিঙ্গ : মহিলা			নাম : ঝনু মন্ডল পিতার নাম: অনিল মন্ডল বাড়ির নং : E/14A বয়স : 59 লিঙ্গ : পুরুষ			নাম : পূর্ণিমা মন্ডল স্বামীর নাম: ঝনু মন্ডল বাড়ির নং : E/14A বয়স : 57 লিঙ্গ : মহিলা		
112	SCG1493121	ফটো উপলব্ধ	113	SDE1242056	ফটো উপলব্ধ	114	SCG2529782	ফটো উপলব্ধ
নাম : শ্যামল মন্ডল পিতার নাম: ঝনু মন্ডল বাড়ির নং : E/14A বয়স : 38 লিঙ্গ : পুরুষ			নাম : ঝুমা মণ্ডল স্বামীর নাম: শ্যামল মণ্ডল বাড়ির নং : E/14A বয়স : 33 লিঙ্গ : মহিলা			নাম : রুফাইদা ফকির স্বামীর নাম: উত্তম ফকির বাড়ির নং : E/14-A বয়স : 38 লিঙ্গ : মহিলা		
115	WB/18/108/549541	ফটো উপলব্ধ	# 116	SCG3755956	ফটো উপলব্ধ	# 117	SCG3755998	ফটো উপলব্ধ
নাম : নারায়ণ সিং পিতার নাম: বিজয় সিং বাড়ির নং : E/15 বয়স : 66 লিঙ্গ : পুরুষ			নাম : উষা সিং স্বামীর নাম: নারায়ণ সিং বাড়ির নং : E/15 বয়স : 55 লিঙ্গ : মহিলা			নাম : বুদ্ধদেব সিং পিতার নাম: বিজয় সিং বাড়ির নং : E/15 বয়স : 51 লিঙ্গ : পুরুষ		
# 118	SCG3755980	ফটো উপলব্ধ	# 119	LMW3900982	ফটো উপলব্ধ	120	SCG3496460	ফটো উপলব্ধ
নাম : শিবশঙ্কর সিং পিতার নাম: বিজয় সিং বাড়ির নং : E/15 বয়স : 49 লিঙ্গ : পুরুষ			নাম : মনজীত সিং পিতার নাম: নারায়ণ সিং বাড়ির নং : E/15 বয়স : 40 লিঙ্গ : পুরুষ			নাম : অলিভা সিং স্বামীর নাম: মনজীত সিং বাড়ির নং : ই/15 বয়স : 38 লিঙ্গ : মহিলা		

বিধানসভা নির্বাচনক্ষেত্রের নং, নাম : 150-যাদবপুর  
ভাগ নং, নাম : 1-বাঘায়তীন (ই) ব্লক দক্ষিণ পাড়া

121	SCG1493055	নাম : শ্রাবন্তী দাস পিতার নাম: বিমল দাস বাড়ির নং : E/16 বয়স : 40 লিঙ্গ : মহিলা	ফটো উপলব্ধ	122	WB/18/108/549458	নাম : স্বপনকুমার সাহা পিতার নাম: শম্ভুচাঁদ সাহা বাড়ির নং : E/16 বয়স : 61 লিঙ্গ : পুরুষ	ফটো উপলব্ধ	123	SCG1493063	নাম : প্রবীর কুমার সাহা পিতার নাম: সতীশ চন্দ্র সাহা বাড়ির নং : E/16 বয়স : 60 লিঙ্গ : পুরুষ	ফটো উপলব্ধ
124	WB/18/108/549254	নাম : বিশ্বনাথ সাহা পিতার নাম: শম্ভুচাঁদ সাহা বাড়ির নং : E/16 বয়স : 54 লিঙ্গ : পুরুষ	ফটো উপলব্ধ	125	WB/18/108/549242	নাম : মধুমিতা সাহা স্বামীর নাম: তপন সাহা বাড়ির নং : E/16 বয়স : 53 লিঙ্গ : মহিলা	ফটো উপলব্ধ	126	WB/18/108/549255	নাম : রীতা সাহা স্বামীর নাম: বিশ্বনাথ সাহা বাড়ির নং : E/16 বয়স : 51 লিঙ্গ : মহিলা	ফটো উপলব্ধ
127	WB/18/108/549418	নাম : গৌরী সাহা পিতার নাম: শম্ভুচাঁদ সাহা বাড়ির নং : E/16 বয়স : 49 লিঙ্গ : মহিলা	ফটো উপলব্ধ	128	LMW3901014	নাম : রাজীব সাহা পিতার নাম: শম্ভু চাঁদ সাহা বাড়ির নং : E/16 বয়স : 41 লিঙ্গ : পুরুষ	ফটো উপলব্ধ	129	LMW3900990	নাম : জিতু সাহা পিতার নাম: তপন সাহা বাড়ির নং : E/16 বয়স : 40 লিঙ্গ : পুরুষ	ফটো উপলব্ধ
130	SCG1963776	নাম : মিতু সাহা পিতার নাম: বিশ্বনাথ সাহা বাড়ির নং : E/16 বয়স : 36 লিঙ্গ : মহিলা	ফটো উপলব্ধ	131	SCG2720035	নাম : পাপিয়া সাহা পিতার নাম: স্বপন কুমার সাহা বাড়ির নং : E/16 বয়স : 34 লিঙ্গ : মহিলা	ফটো উপলব্ধ	132	SCG2529824	নাম : অন্তরা সাহা স্বামীর নাম: জিতু সাহা বাড়ির নং : E/16 বয়স : 32 লিঙ্গ : মহিলা	ফটো উপলব্ধ
133	SCG3017472	নাম : মনিষা সাহা স্বামীর নাম: রাজীব সাহা বাড়ির নং : E/16 বয়স : 26 লিঙ্গ : মহিলা	ফটো উপলব্ধ	134	SCG3434628	নাম : ঋতিকা সাহা পিতার নাম: প্রবীর কুমার সাহা বাড়ির নং : ই/16 বয়স : 25 লিঙ্গ : মহিলা	ফটো উপলব্ধ	135	WB/18/108/549023	নাম : নিরুপমা চক্রবর্তী স্বামীর নাম: বল্লভ চক্রবর্তী বাড়ির নং : E/16B বয়স : 86 লিঙ্গ : মহিলা	ফটো উপলব্ধ
136	WB/18/108/549504	নাম : ঋষিকেশ চক্রবর্তী পিতার নাম: বল্লভ চক্রবর্তী বাড়ির নং : E/16B বয়স : 61 লিঙ্গ : পুরুষ	ফটো উপলব্ধ	137	LMW2040517	নাম : শ্যামল চক্রবর্তী পিতার নাম: বল্লভ চক্রবর্তী বাড়ির নং : E/16B বয়স : 58 লিঙ্গ : পুরুষ	ফটো উপলব্ধ	138	LMW2040244	নাম : স্বপন চক্রবর্তী পিতার নাম: বল্লভ চক্রবর্তী বাড়ির নং : E/16B বয়স : 54 লিঙ্গ : পুরুষ	ফটো উপলব্ধ
139	WB/18/108/549497	নাম : শ্রাবণী চক্রবর্তী স্বামীর নাম: ঋষিকেশ চক্রবর্তী বাড়ির নং : E/16B বয়স : 53 লিঙ্গ : মহিলা	ফটো উপলব্ধ	140	SCG1963685	নাম : তন্যা চক্রবর্তী পিতার নাম: অসিত চক্রবর্তী বাড়ির নং : E/16B বয়স : 34 লিঙ্গ : মহিলা	ফটো উপলব্ধ	141	SCG2587244	নাম : দেবব্রত চক্রবর্তী পিতার নাম: ঋষিকেশ চক্রবর্তী বাড়ির নং : E/16B বয়স : 31 লিঙ্গ : পুরুষ	ফটো উপলব্ধ
142	WB/18/108/549449	নাম : মালতী দাস স্বামীর নাম: মনু দাস বাড়ির নং : E/16B বয়স : 66 লিঙ্গ : মহিলা	ফটো উপলব্ধ	143	WB/18/108/549488	নাম : মানিক দাস পিতার নাম: মতিলাল দাস বাড়ির নং : E/16B বয়স : 65 লিঙ্গ : পুরুষ	ফটো উপলব্ধ	144	WB/18/108/549083	নাম : মুকুল দাস পিতার নাম: মতিলাল দাস বাড়ির নং : E/16B বয়স : 63 লিঙ্গ : পুরুষ	ফটো উপলব্ধ
145	SCG1493204	নাম : ছবি দাস স্বামীর নাম: মুকুল দাস বাড়ির নং : E/16B বয়স : 62 লিঙ্গ : মহিলা	ফটো উপলব্ধ	146	LMW3901030	নাম : বন্দনা দাস স্বামীর নাম: মানিক দাস বাড়ির নং : E/16B বয়স : 57 লিঙ্গ : মহিলা	ফটো উপলব্ধ	147	LMW2043495	নাম : কমল দাস পিতার নাম: কাঁলাচাঁদ দাস বাড়ির নং : E/16B বয়স : 54 লিঙ্গ : পুরুষ	ফটো উপলব্ধ
148	LMW2158988	নাম : সঞ্জীব দাস পিতার নাম: মনোজ্ঞান দাস বাড়ির নং : E/16B বয়স : 48 লিঙ্গ : পুরুষ	ফটো উপলব্ধ	149	LMW2030625	নাম : পাপন দাস পিতার নাম: রাধেশ্যাম দাস বাড়ির নং : E/16B বয়স : 47 লিঙ্গ : পুরুষ	ফটো উপলব্ধ	150	LMW2155398	নাম : রুপালী দাস স্বামীর নাম: প্রবীর কুমার দাস বাড়ির নং : E/16B বয়স : 46 লিঙ্গ : মহিলা	ফটো উপলব্ধ

বিধানসভা নির্বাচনক্ষেত্রের নং, নাম : 150-যাদবপুর  
ভাগ নং, নাম : 1-বাঘাঘাতীন (ই) ব্লক দক্ষিণ পাড়া

151 নাম : সীমা দাস স্বামীর নাম: তাপস দাস বাড়ির নং : E/16B বয়স : 44 লিঙ্গ : মহিলা	LMW4249025 ফটো উপলব্ধ	152 নাম : মনোজিত দাস পিতার নাম: মণ্ডু দাস বাড়ির নং : E/16B বয়স : 38 লিঙ্গ : পুরুষ	LMW4865671 ফটো উপলব্ধ	153 নাম : অঙ্কিতা দাস পিতার নাম: মুকুল দাস বাড়ির নং : E/16B বয়স : 29 লিঙ্গ : মহিলা	SCG2887628 ফটো উপলব্ধ
154 নাম : কুমকুম গোস্বামী স্বামীর নাম: নিত্যগোপাল গোস্বামী বাড়ির নং : E/16B বয়স : 49 লিঙ্গ : মহিলা	LMW4640777 ফটো উপলব্ধ	155 নাম : আর্ক সিনহা পিতার নাম: অমল সিনহা বাড়ির নং : ই/17 বয়স : 25 লিঙ্গ : পুরুষ	SCG3161197 ফটো উপলব্ধ	# 156 নাম : অমল সিনহা পিতার নাম: বসন্ত সিনহা বাড়ির নং : E/17 বয়স : 61 লিঙ্গ : পুরুষ	SCG3755212 ফটো উপলব্ধ
157 নাম : গোপাল সিনহা পিতার নাম: বসন্ত সিনহা বাড়ির নং : E/17 বয়স : 71 লিঙ্গ : পুরুষ	WB/18/108/549126 ফটো উপলব্ধ	158 নাম : বিমল সিনহা পিতার নাম: বসন্ত সিনহা বাড়ির নং : E/17 বয়স : 64 লিঙ্গ : পুরুষ	WB/18/108/549169 ফটো উপলব্ধ	159 নাম : শ্বেতা সিনহা স্বামীর নাম: জয় সিনহা বাড়ির নং : E/17 বয়স : 61 লিঙ্গ : মহিলা	WB/18/108/549420 ফটো উপলব্ধ
160 নাম : কাকলী সিনহা স্বামীর নাম: অমল সিনহা বাড়ির নং : E/17 বয়স : 58 লিঙ্গ : মহিলা	LMW3901048 ফটো উপলব্ধ	161 নাম : ইলা সিনহা স্বামীর নাম: গোপাল সিনহা বাড়ির নং : E/17 বয়স : 57 লিঙ্গ : মহিলা	WB/18/108/549417 ফটো উপলব্ধ	162 নাম : অভিষেক সিনহা পিতার নাম: জয় সিনহা বাড়ির নং : E/17 বয়স : 41 লিঙ্গ : পুরুষ	LMW3901055 ফটো উপলব্ধ
163 নাম : বাপ্পা সিনহা পিতার নাম: গোপাল সিনহা বাড়ির নং : E/17 বয়স : 38 লিঙ্গ : পুরুষ	LMW4248589 ফটো উপলব্ধ	164 নাম : অর্নব সিনহা পিতার নাম: জয় সিনহা বাড়ির নং : E/17 বয়স : 37 লিঙ্গ : পুরুষ	LMW4981908 ফটো উপলব্ধ	165 নাম : মঞ্জুশ্রী সিংহা স্বামীর নাম: বিমল সিনহা বাড়ির নং : E/17 বয়স : 57 লিঙ্গ : মহিলা	LMW2145571 ফটো উপলব্ধ
166 নাম : প্রিয়ান্বিতা সিনহা পিতার নাম: বিমল সিনহা বাড়ির নং : E/17 বয়স : 29 লিঙ্গ : মহিলা	SCG2720027 ফটো উপলব্ধ	167 নাম : সুহিতা মল্লা মায়ের নাম: চন্দা সামন্ত মল্লা বাড়ির নং : ই/18 বয়স : 21 লিঙ্গ : মহিলা	SCG3571973 ফটো উপলব্ধ	168 নাম : মিনা ভট্টাচার্যী মায়ের নাম: গীতা ব্যানার্জী বাড়ির নং : ই/18/1 বয়স : 42 লিঙ্গ : মহিলা	LMW4875431 ফটো উপলব্ধ
169 নাম : শ্যামলী ভট্টাচার্য্য স্বামীর নাম: হরিদাস ভট্টাচার্য্য বাড়ির নং : E/18/1 বয়স : 64 লিঙ্গ : মহিলা	SCG3226396 ফটো উপলব্ধ	170 নাম : পম্পা ভট্টাচার্য্য স্বামীর নাম: শঙ্কর কুমার ভট্টাচার্য্য বাড়ির নং : E/18/2 বয়স : 70 লিঙ্গ : মহিলা	LMW2126068 ফটো উপলব্ধ	171 নাম : দীপ ভট্টাচার্য্য পিতার নাম: হরিদাস ভট্টাচার্য্য বাড়ির নং : ই/18/1 বয়স : 47 লিঙ্গ : পুরুষ	LMW2175230 ফটো উপলব্ধ
172 নাম : দেবজীত চক্রবর্তী পিতার নাম: দীপক চক্রবর্তী বাড়ির নং : E/18A বয়স : 42 লিঙ্গ : পুরুষ	LMW3901063 ফটো উপলব্ধ	173 নাম : অবন্তী চক্রবর্তী স্বামীর নাম: অলোক চক্রবর্তী বাড়ির নং : E/18A বয়স : 50 লিঙ্গ : মহিলা	WB/13/090/0948391 ফটো উপলব্ধ	174 নাম : উমা চক্রবর্তী স্বামীর নাম: দীপক চক্রবর্তী বাড়ির নং : ই/18এ বয়স : 68 লিঙ্গ : মহিলা	SCG3186418 ফটো উপলব্ধ
175 নাম : দীপক চক্রবর্তী পিতার নাম: অনিল চক্রবর্তী বাড়ির নং : ই/18এ বয়স : 78 লিঙ্গ : পুরুষ	SCG3187390 ফটো উপলব্ধ	176 নাম : পুলক কুমার চক্রবর্তী পিতার নাম: অনিল চক্রবর্তী বাড়ির নং : E/18A বয়স : 74 লিঙ্গ : পুরুষ	SCG3320884 ফটো উপলব্ধ	177 নাম : সুমিতা চক্রবর্তী স্বামীর নাম: পুলক চক্রবর্তী বাড়ির নং : E/18A বয়স : 63 লিঙ্গ : মহিলা	WB/18/108/549192 ফটো উপলব্ধ
178 নাম : আলোক কুমার চক্রবর্তী পিতার নাম: অনিল চক্রবর্তী বাড়ির নং : E/18A বয়স : 58 লিঙ্গ : পুরুষ	SCG3186400 ফটো উপলব্ধ	179 নাম : রেশমী চক্রবর্তী স্বামীর নাম: দেবজীৎ চক্রবর্তী বাড়ির নং : E/18A বয়স : 44 লিঙ্গ : মহিলা	KNH2596211 ফটো উপলব্ধ	180 নাম : প্রসেনজিত চক্রবর্তী পিতার নাম: পুলক চক্রবর্তী বাড়ির নং : E/18A বয়স : 39 লিঙ্গ : পুরুষ	LMW4248597 ফটো উপলব্ধ

বিধানসভা নির্বাচনক্ষেত্রের নং, নাম : 150-যাদবপুর  
ভাগ নং, নাম : 1-বাঘাঘাতীন (ই) ব্লক দক্ষিণ পাড়া

181 নাম : অনুশ্রী চক্রবর্তী স্বামীর নাম: প্রসেনজিৎ চক্রবর্তী বাড়ির নং : E/18A বয়স : 38 লিঙ্গ : মহিলা	SCG2355170 ফটো উপলব্ধ	182 নাম : রঘুনাথ সাহা পিতার নাম: নন্দলাল সাহা বাড়ির নং : E/18A বয়স : 60 লিঙ্গ : পুরুষ	WB/18/108/552072 ফটো উপলব্ধ	183 নাম : কাকলি সাহা স্বামীর নাম: রঘুনাথ সাহা বাড়ির নং : E/18A বয়স : 55 লিঙ্গ : মহিলা	WB/18/108/552073 ফটো উপলব্ধ
184 নাম : বিকাশ প্রধান পিতার নাম: রতিকান্ত প্রধান বাড়ির নং : E/19 বয়স : 60 লিঙ্গ : পুরুষ	SCG2355295 ফটো উপলব্ধ	185 নাম : প্রীতিকনা প্রধান পিতার নাম: বিকাশ প্রধান বাড়ির নং : E/19 বয়স : 60 লিঙ্গ : মহিলা	SCG2355410 ফটো উপলব্ধ	186 নাম : প্রতীম প্রধান পিতার নাম: বিকাশ প্রধান বাড়ির নং : E/19 বয়স : 30 লিঙ্গ : পুরুষ	SCG2887552 ফটো উপলব্ধ
187 নাম : রীতম প্রধান পিতার নাম: বিকাশ প্রধান বাড়ির নং : E/19 বয়স : 26 লিঙ্গ : পুরুষ	SCG3042850 ফটো উপলব্ধ	188 নাম : দুর্গাদাস শর্মাচার্য্য পিতার নাম: শ্রীনাথ শর্মাচার্য্য বাড়ির নং : E/19 বয়স : 84 লিঙ্গ : পুরুষ	WB/18/108/549076 ফটো উপলব্ধ	189 নাম : পিয়ালী শর্মাচার্য্য স্বামীর নাম: ইন্দ্রনীল শর্মাচার্য্য বাড়ির নং : E/19 বয়স : 43 লিঙ্গ : মহিলা	LLH2776474 ফটো উপলব্ধ
190 নাম : দেবজ্যোতি শর্মাচার্য্য পিতার নাম: দুর্গাদাস শর্মাচার্য্য বাড়ির নং : E/19 বয়স : 56 লিঙ্গ : পুরুষ	LMW2035467 ফটো উপলব্ধ	191 নাম : জয়শ্রী শর্মাচার্য্য স্বামীর নাম: দেবজ্যোতি শর্মাচার্য্য বাড়ির নং : E/19 বয়স : 54 লিঙ্গ : মহিলা	LMW4982039 ফটো উপলব্ধ	# 192 নাম : ইন্দ্রনীল শর্মাচার্য্য পিতার নাম: শক্তিপদ শর্মাচার্য্য বাড়ির নং : E/19 বয়স : 47 লিঙ্গ : পুরুষ	LMW2030278 ফটো উপলব্ধ
193 নাম : অমরনাথ গুর পিতার নাম: মনোরঞ্জন গুর বাড়ির নং : E/20 বয়স : 70 লিঙ্গ : পুরুষ	LMW2035343 ফটো উপলব্ধ	194 নাম : মনোজিৎ গুহ পিতার নাম: শচীন্দ্র নাথ গুহ বাড়ির নং : ই/548এ বয়স : 75 লিঙ্গ : পুরুষ	SCG3194297 ফটো উপলব্ধ	195 নাম : কৃষ্ণা শূর পিতার নাম: মনোরঞ্জন শূর বাড়ির নং : E/20 বয়স : 64 লিঙ্গ : মহিলা	WB/18/108/549042 ফটো উপলব্ধ
196 নাম : মমতা গুহ স্বামীর নাম: মনোজিৎ গুহ বাড়ির নং : ই/548এ বয়স : 61 লিঙ্গ : মহিলা	KNH1081991 ফটো উপলব্ধ	197 নাম : অসিম শূর পিতার নাম: শিশুরঞ্জন শূর বাড়ির নং : E/20 বয়স : 58 লিঙ্গ : পুরুষ	WB/18/108/549038 ফটো উপলব্ধ	198 নাম : সবিতা গুর স্বামীর নাম: অমরনাথ গুর বাড়ির নং : E/20 বয়স : 58 লিঙ্গ : মহিলা	WB/18/108/549564 ফটো উপলব্ধ
199 নাম : জয়ন্ত শূর পিতার নাম: শিশুরঞ্জন শূর বাড়ির নং : E/20 বয়স : 55 লিঙ্গ : পুরুষ	WB/18/108/549060 ফটো উপলব্ধ	200 নাম : সঞ্জয় শূর পিতার নাম: মনোরঞ্জন শূর বাড়ির নং : E/20 বয়স : 54 লিঙ্গ : পুরুষ	WB/18/108/549128 ফটো উপলব্ধ	201 নাম : পার্থ শূর পিতার নাম: অমর নাথ শূর বাড়ির নং : E/20 বয়স : 37 লিঙ্গ : পুরুষ	LMW4878757 ফটো উপলব্ধ
202 নাম : বিক্রম শূর পিতার নাম: অমর নাথ শূর বাড়ির নং : E/20 বয়স : 34 লিঙ্গ : পুরুষ	SCG1963784 ফটো উপলব্ধ	203 নাম : অজিত কুমার দাস পিতার নাম: উমেশ চন্দ্র দাস বাড়ির নং : E/20A বয়স : 70 লিঙ্গ : পুরুষ	SCG2355402 ফটো উপলব্ধ	204 নাম : শিপ্রা দাস স্বামীর নাম: অজিত কুমার দাস বাড়ির নং : E/20A বয়স : 55 লিঙ্গ : মহিলা	SCG2355451 ফটো উপলব্ধ
205 নাম : তৃষিত দাস পিতার নাম: অজিত কুমার দাস বাড়ির নং : E/20A বয়স : 32 লিঙ্গ : পুরুষ	SCG2355196 ফটো উপলব্ধ	206 নাম : চন্দ্রলেখা গুর স্বামীর নাম: জয়ন্ত গুর বাড়ির নং : E/20A বয়স : 46 লিঙ্গ : মহিলা	SCG2719979 ফটো উপলব্ধ	207 নাম : ধীরেনচন্দ্র সাহা পিতার নাম: শ্রীনাথ সাহা বাড়ির নং : E-20B বয়স : 81 লিঙ্গ : পুরুষ	SCG1144385 ফটো উপলব্ধ
208 নাম : গোপালচন্দ্র সাহা পিতার নাম: শ্রীনাথ সাহা বাড়ির নং : E/20B বয়স : 77 লিঙ্গ : পুরুষ	WB/18/108/549283 ফটো উপলব্ধ	209 নাম : সুলতা সাহা স্বামীর নাম: অনিলচন্দ্র সাহা বাড়ির নং : E/20B বয়স : 71 লিঙ্গ : মহিলা	WB/18/108/549312 ফটো উপলব্ধ	210 নাম : শিপ্রা সাহা স্বামীর নাম: ধীরেনচন্দ্র সাহা বাড়ির নং : E/20B বয়স : 66 লিঙ্গ : মহিলা	WB/18/108/549310 ফটো উপলব্ধ

বিধানসভা নির্বাচনক্ষেত্রের নং, নাম : 150-যাদবপুর  
ভাগ নং, নাম : 1-বাঘাঘাতীন (ই) ব্লক দক্ষিণ পাড়া

211	WB/18/108/549407	ফটো উপলব্ধ	212	WB/18/108/549018	ফটো উপলব্ধ	213	WB/18/108/549362	ফটো উপলব্ধ
নাম : রুবি সাহা স্বামীর নাম: গোপালচন্দ্র সাহা বাড়ির নং : E/20B বয়স : 62 লিঙ্গ : মহিলা			নাম : সুশান্ত সাহা পিতার নাম: সুরেশচন্দ্র সাহা বাড়ির নং : E/20B বয়স : 53 লিঙ্গ : পুরুষ			নাম : প্রশান্ত সাহা পিতার নাম: সুরেশচন্দ্র সাহা বাড়ির নং : E/20B বয়স : 51 লিঙ্গ : পুরুষ		
214	LMW4249033	ফটো উপলব্ধ	215	LMW3902269	ফটো উপলব্ধ	216	LMW4248621	ফটো উপলব্ধ
নাম : রত্না সাহা স্বামীর নাম: প্রশান্ত সাহা বাড়ির নং : E/20B বয়স : 48 লিঙ্গ : মহিলা			নাম : জয়ীতা সাহা পিতার নাম: ধীরেন সাহা বাড়ির নং : E/20B বয়স : 41 লিঙ্গ : মহিলা			নাম : গৌরব সাহা পিতার নাম: ধীরেন চন্দ্র সাহা বাড়ির নং : E/20B বয়স : 39 লিঙ্গ : পুরুষ		
217	LMW4248639	ফটো উপলব্ধ	218	SCG3010592	ফটো উপলব্ধ	219	SCG1963016	ফটো উপলব্ধ
নাম : সুগত সাহা পিতার নাম: গোপাল সাহা বাড়ির নং : E/20B বয়স : 39 লিঙ্গ : পুরুষ			নাম : তিয়াসা সাহা পিতার নাম: সুশান্ত সাহা বাড়ির নং : E/20B বয়স : 27 লিঙ্গ : মহিলা			নাম : রঞ্জিত শিকারী পিতার নাম: যোতীশ চন্দ্র শিকারী বাড়ির নং : E/20B বয়স : 54 লিঙ্গ : পুরুষ		
220	SCG2355329	ফটো উপলব্ধ	221	WB/18/108/552306	ফটো উপলব্ধ	222	LMW2118768	ফটো উপলব্ধ
নাম : পূজা শিকারী পিতার নাম: রঞ্জিত শিকারী বাড়ির নং : E/20B বয়স : 31 লিঙ্গ : মহিলা			নাম : কম্পনা ঘোষ স্বামীর নাম: শম্ভুনাথ ঘোষ বাড়ির নং : E/20B/4 বয়স : 73 লিঙ্গ : মহিলা			নাম : মিতা শীল স্বামীর নাম: প্রদীপ শীল বাড়ির নং : E/20B/5 বয়স : 56 লিঙ্গ : মহিলা		
223	SCG3106564	ফটো উপলব্ধ	224	WB/18/108/549558	ফটো উপলব্ধ	225	WB/18/108/549424	ফটো উপলব্ধ
নাম : পায়েল দে পিতার নাম: নন্দ দে বাড়ির নং : ই-21 বয়স : 25 লিঙ্গ : মহিলা			নাম : রবি দে পিতার নাম: গোপাল চন্দ্র দে বাড়ির নং : E/21 বয়স : 66 লিঙ্গ : পুরুষ			নাম : সমীর দে পিতার নাম: সুরেশচন্দ্র দে বাড়ির নং : E/21 বয়স : 59 লিঙ্গ : পুরুষ		
226	WB/18/108/549003	ফটো উপলব্ধ	227	WB/18/108/549398	ফটো উপলব্ধ	228	WB/18/108/549399	ফটো উপলব্ধ
নাম : নন্দ দে পিতার নাম: সুরেশচন্দ্র দে বাড়ির নং : E/21 বয়স : 57 লিঙ্গ : পুরুষ			নাম : রানু দে স্বামীর নাম: রবি দে বাড়ির নং : E/21 বয়স : 57 লিঙ্গ : মহিলা			নাম : সন্ধ্যা দে পিতার নাম: সুরেশচন্দ্র দে বাড়ির নং : E/21 বয়স : 55 লিঙ্গ : মহিলা		
229	WB/18/108/549062	ফটো উপলব্ধ	230	WB/18/108/549354	ফটো উপলব্ধ	231	WB/18/108/534464	ফটো উপলব্ধ
নাম : কানু দে পিতার নাম: গোপাল চন্দ্র দে বাড়ির নং : E/21 বয়স : 70 লিঙ্গ : পুরুষ			নাম : শোভা দে স্বামীর নাম: কানু দে বাড়ির নং : E/21 বয়স : 65 লিঙ্গ : মহিলা			নাম : রুমা দে স্বামীর নাম: নন্দ দে বাড়ির নং : E/21 বয়স : 51 লিঙ্গ : মহিলা		
232	SCG1493048	ফটো উপলব্ধ	233	LMW4248662	ফটো উপলব্ধ	234	SCG2968832	ফটো উপলব্ধ
নাম : মান্সী দে স্বামীর নাম: সমীর দে বাড়ির নং : E/21 বয়স : 40 লিঙ্গ : মহিলা			নাম : অভিজিত দে পিতার নাম: কানু দে বাড়ির নং : E/21 বয়স : 38 লিঙ্গ : পুরুষ			নাম : হাসি দে স্বামীর নাম: অভিজিত দে বাড়ির নং : E/21 বয়স : 34 লিঙ্গ : মহিলা		
235	SCG2148047	ফটো উপলব্ধ	236	SCG2968840	ফটো উপলব্ধ	237	SCG1141472	ফটো উপলব্ধ
নাম : শুভজিৎ দে পিতার নাম: কানু দে বাড়ির নং : E/21 বয়স : 32 লিঙ্গ : পুরুষ			নাম : পিয়াসা দে পিতার নাম: রবি দে বাড়ির নং : E/21 বয়স : 27 লিঙ্গ : মহিলা			নাম : শ্রাবনী সেন পিতার নাম: স্বপন কুমার সেন বাড়ির নং : E/21 বয়স : 37 লিঙ্গ : মহিলা		
238	WB/18/108/549209	ফটো উপলব্ধ	239	LMW5037908	ফটো উপলব্ধ	240	WB/18/108/549123	ফটো উপলব্ধ
নাম : কমলকুমার বণিক পিতার নাম: বিধুভূষণ বণিক বাড়ির নং : E/21A বয়স : 57 লিঙ্গ : পুরুষ			নাম : রীতা বনিক স্বামীর নাম: কমল কুমার বনিক বাড়ির নং : E/21A বয়স : 54 লিঙ্গ : মহিলা			নাম : শ্যামলকুমার বণিক পিতার নাম: বিধুভূষণ বণিক বাড়ির নং : E/21A বয়স : 53 লিঙ্গ : পুরুষ		

বিধানসভা নির্বাচনক্ষেত্রের নং, নাম : 150-যাদবপুর  
ভাগ নং, নাম : 1-বাঘাঘাতীন (ই) ব্লক দক্ষিণ পাড়া

241 নাম : নির্মল বণিক পিতার নাম: বিধুভূষণ বণিক বাড়ির নং : E/21A বয়স : 51 লিঙ্গ : পুরুষ	SCG3539343 ফটো উপলব্ধ	242 নাম : গুরুদাস ব্যানার্জী পিতার নাম: রমেশ ব্যানার্জী বাড়ির নং : E/21A/1 বয়স : 81 লিঙ্গ : পুরুষ	WB/18/108/549092 ফটো উপলব্ধ	243 নাম : অঞ্জনা ব্যানার্জী স্বামীর নাম: গুরুদাস ব্যানার্জী বাড়ির নং : E/21A/1 বয়স : 67 লিঙ্গ : মহিলা	WB/18/108/549141 ফটো উপলব্ধ
244 নাম : অর্পিতা ব্যানার্জী পিতার নাম: গুরুদাস ব্যানার্জী বাড়ির নং : E/21A/1 বয়স : 43 লিঙ্গ : মহিলা	LMW3901105 ফটো উপলব্ধ	245 নাম : রবীন্দ্রনাথ প্রধান পিতার নাম: জ্ঞানেন্দ্র প্রধান বাড়ির নং : E/21A/1 বয়স : 61 লিঙ্গ : পুরুষ	WB/18/108/543370 ফটো উপলব্ধ	246 নাম : মৌসুমী প্রধান পিতার নাম: রবীন্দ্র নাথ প্রধান বাড়ির নং : E/21A/1 বয়স : 37 লিঙ্গ : মহিলা	LMW4865721 ফটো উপলব্ধ
247 নাম : পূর্ণিমা জানা স্বামীর নাম: বঙ্কমবিহারী জানা বাড়ির নং : E/21A/2 বয়স : 74 লিঙ্গ : মহিলা	SCG3126414 ফটো উপলব্ধ	248 নাম : স্বার্থী জানা পিতার নাম: বঙ্কিম বিহারী জানা বাড়ির নং : E/21A/2 বয়স : 47 লিঙ্গ : মহিলা	LMW2042380 ফটো উপলব্ধ	249 নাম : মিতু জানা পিতার নাম: বঙ্কিমবিহারী জানা বাড়ির নং : E/21A/2 বয়স : 46 লিঙ্গ : মহিলা	LMW2042372 ফটো উপলব্ধ
250 নাম : মিহির মুখার্জী পিতার নাম: পরেশ মুখার্জী বাড়ির নং : E/22 বয়স : 81 লিঙ্গ : পুরুষ	LMW2036754 ফটো উপলব্ধ	251 নাম : ঝর্ণা মুখার্জী স্বামীর নাম: মিহির মুখার্জী বাড়ির নং : E/22 বয়স : 71 লিঙ্গ : মহিলা	WB/18/108/549046 ফটো উপলব্ধ	252 নাম : উতপল মুখার্জী পিতার নাম: পরেশ মুখার্জী বাড়ির নং : E/22 বয়স : 67 লিঙ্গ : পুরুষ	LMW2043867 ফটো উপলব্ধ
253 নাম : শম্পা মুখার্জী স্বামীর নাম: উতপল মুখার্জী বাড়ির নং : E/22 বয়স : 59 লিঙ্গ : মহিলা	LMW2043859 ফটো উপলব্ধ	254 নাম : উষা ঠাকুরতা স্বামীর নাম: চন্দন ঠাকুরতা বাড়ির নং : E/23 বয়স : 53 লিঙ্গ : মহিলা	SCG1460575 ফটো উপলব্ধ	255 নাম : সৌরভ গাঙ্গুলি পিতার নাম: রঞ্জন গাঙ্গুলি বাড়ির নং : E/23 বয়স : 36 লিঙ্গ : পুরুষ	SCG2148039 ফটো উপলব্ধ
256 নাম : ভবতোষ ঠাকুরতা পিতার নাম: হিরালাল ঠাকুরতা বাড়ির নং : E/23 বয়স : 71 লিঙ্গ : পুরুষ	WB/18/108/549297 ফটো উপলব্ধ	257 নাম : ইন্দ্রানী ঠাকুরতা স্বামীর নাম: ভবতোষ ঠাকুরতা বাড়ির নং : E/23 বয়স : 63 লিঙ্গ : মহিলা	LMW2044964 ফটো উপলব্ধ	258 নাম : চন্দন ঠাকুরতা পিতার নাম: হিরালাল ঠাকুরতা বাড়ির নং : E/23 বয়স : 61 লিঙ্গ : পুরুষ	LMW3901121 ফটো উপলব্ধ
259 নাম : শ্রাবণী ঠাকুরতা পিতার নাম: ভবতোষ ঠাকুরতা বাড়ির নং : E/23 বয়স : 27 লিঙ্গ : মহিলা	SCG2968857 ফটো উপলব্ধ	260 নাম : দেবাশিষ মাইতি পিতার নাম: গৌরহরি মাইতি বাড়ির নং : ই-24 বয়স : 35 লিঙ্গ : পুরুষ	ZXL1262831 ফটো উপলব্ধ	261 নাম : যুথিকা ভৌমিক স্বামীর নাম: নারায়ন ভৌমিক বাড়ির নং : E/25 বয়স : 69 লিঙ্গ : মহিলা	LMW3901139 ফটো উপলব্ধ
262 নাম : মঞ্জুশ্রী চন্দ স্বামীর নাম: অমরেশ চন্দ্র চন্দ বাড়ির নং : সাজ্জবাটি, 1 সেংট ফ্লোর, ফ্যাট- দ-ই-614 বয়স : 63 লিঙ্গ : মহিলা	SCG2165447 ফটো উপলব্ধ	263 নাম : প্রদীপ রায় পিতার নাম: ক্ষেত্রমোহন রায় বাড়ির নং : E/25 বয়স : 64 লিঙ্গ : পুরুষ	WB/18/108/549004 ফটো উপলব্ধ	264 নাম : অরুণকুমার রায় পিতার নাম: ক্ষেত্রমোহন রায় বাড়ির নং : E/25 বয়স : 57 লিঙ্গ : পুরুষ	WB/18/108/549077 ফটো উপলব্ধ
265 নাম : মাল্পি রায় স্বামীর নাম: অরুণ কুমার রায় বাড়ির নং : E/25 বয়স : 41 লিঙ্গ : মহিলা	SCG2529717 ফটো উপলব্ধ	266 নাম : বিদ্যুত বর্ধন পিতার নাম: কিরণ বর্ধন বাড়ির নং : E/26 বয়স : 59 লিঙ্গ : পুরুষ	WB/18/108/549380 ফটো উপলব্ধ	267 নাম : মিতু বর্ধন স্বামীর নাম: বিদ্যুত বর্ধন বাড়ির নং : E/26 বয়স : 51 লিঙ্গ : মহিলা	LMW4641510 ফটো উপলব্ধ
268 নাম : উমা প্রধান স্বামীর নাম: রবীন্দ্রনাথ প্রধান বাড়ির নং : E/26 বয়স : 58 লিঙ্গ : মহিলা	WB/18/108/543371 ফটো উপলব্ধ	269 নাম : তুষারকান্তি রায় পিতার নাম: মনোরঞ্জন রায় বাড়ির নং : E/26 বয়স : 67 লিঙ্গ : পুরুষ	WB/18/108/549496 ফটো উপলব্ধ	270 নাম : পূর্ণিমা রায় স্বামীর নাম: তুষার রায় বাড়ির নং : E/26 বয়স : 60 লিঙ্গ : মহিলা	WB/18/108/549435 ফটো উপলব্ধ

বিধানসভা নির্বাচনক্ষেত্রের নং, নাম : 150-যাদবপুর  
ভাগ নং, নাম : 1-বাঘাযতীন (ই) ব্লক দক্ষিণ পাড়া

271 নাম : অভিষেক রায় পিতার নাম: সমীররঞ্জন রায় বাড়ির নং : E-27 বয়স : 39 লিঙ্গ : পুরুষ	LMW4248670 ফটো উপলব্ধ	272 নাম : গোপা রায় স্বামীর নাম: সমীররঞ্জন রায় বাড়ির নং : E/27 বয়স : 64 লিঙ্গ : মহিলা	WB/18/108/549454 ফটো উপলব্ধ	273 নাম : প্রনব রায় পিতার নাম: প্রফুল্ল রায় বাড়ির নং : E/27 বয়স : 63 লিঙ্গ : পুরুষ	WB/18/108/549303 ফটো উপলব্ধ
274 নাম : প্রবাল রায় পিতার নাম: প্রফুল্ল রায় বাড়ির নং : E/27 বয়স : 61 লিঙ্গ : পুরুষ	WB/18/108/549467 ফটো উপলব্ধ	275 নাম : রীতা রায় স্বামীর নাম: প্রবাল রায় বাড়ির নং : E/27 বয়স : 57 লিঙ্গ : মহিলা	WB/18/108/549327 ফটো উপলব্ধ	276 নাম : দেবপ্রিয়া রায় পিতার নাম: সমীর রঞ্জন রায় বাড়ির নং : E/27 বয়স : 37 লিঙ্গ : মহিলা	LMW4865564 ফটো উপলব্ধ
277 নাম : পুতুল রায় স্বামীর নাম: প্রনব রায় বাড়ির নং : E/27 বয়স : 67 লিঙ্গ : মহিলা	LMW3901162 ফটো উপলব্ধ	278 নাম : রীতম রায় পিতার নাম: প্রবাল রায় বাড়ির নং : E/27 বয়স : 29 লিঙ্গ : পুরুষ	SCG2587251 ফটো উপলব্ধ	279 নাম : সোম শেখর রায় পিতার নাম: তুষার কান্তি রায় বাড়ির নং : E27B বয়স : 36 লিঙ্গ : পুরুষ	SCG1460559 ফটো উপলব্ধ
280 নাম : ইন্দ্রজিৎ রায় পিতার নাম: রামেন্দ্র নাথ রায় বাড়ির নং : ই-28 বয়স : 56 লিঙ্গ : পুরুষ	SCG3106523 ফটো উপলব্ধ	281 নাম : ভাষা রায় মায়ের নাম: সুকন্যা রায় বাড়ির নং : ই-28 বয়স : 27 লিঙ্গ : মহিলা	SCG3106622 ফটো উপলব্ধ	282 নাম : সুদীপ কুমার দেব পিতার নাম: তারাপদ দেব বাড়ির নং : E/28 বয়স : 72 লিঙ্গ : পুরুষ	KNH6642748 ফটো উপলব্ধ
283 নাম : আরতি দেব স্বামীর নাম: সুদীপ কুমার দেব বাড়ির নং : E/28 বয়স : 66 লিঙ্গ : মহিলা	KNH6642755 ফটো উপলব্ধ	284 নাম : শর্মিষ্ঠা রায় স্বামীর নাম: রাজীব রায় বাড়ির নং : E/28 বয়স : 39 লিঙ্গ : মহিলা	LMW4666046 ফটো উপলব্ধ	285 নাম : সন্তোষ সেন পিতার নাম: মনোরঞ্জন সেন বাড়ির নং : E/28 বয়স : 73 লিঙ্গ : পুরুষ	WB/18/108/549483 ফটো উপলব্ধ
286 নাম : সুদীপ্তা সেন স্বামীর নাম: সন্তোষ সেন বাড়ির নং : E/28 বয়স : 67 লিঙ্গ : মহিলা	WB/18/108/549340 ফটো উপলব্ধ	287 নাম : শীলা সেন স্বামীর নাম: আশুতোষ সেন বাড়ির নং : E/28 বয়স : 57 লিঙ্গ : মহিলা	WB/18/108/549341 ফটো উপলব্ধ	288 নাম : রাজীব সেন পিতার নাম: মনোরতোষ সেন বাড়ির নং : E/28 বয়স : 43 লিঙ্গ : পুরুষ	LMW3901188 ফটো উপলব্ধ
289 নাম : সন্দীপ সেন পিতার নাম: সন্তোষ সেন বাড়ির নং : E/28 বয়স : 43 লিঙ্গ : পুরুষ	LMW3901170 ফটো উপলব্ধ	290 নাম : সুপ্রিয় সেন পিতার নাম: আশুতোষ সেন বাড়ির নং : E/28 বয়স : 31 লিঙ্গ : পুরুষ	SCG2529667 ফটো উপলব্ধ	291 নাম : গৌরাজ দত্ত পিতার নাম: বিনোদ দত্ত বাড়ির নং : E/29 বয়স : 69 লিঙ্গ : পুরুষ	WB/18/108/549090 ফটো উপলব্ধ
292 নাম : রত্না দত্ত স্বামীর নাম: সুভাষ দত্ত বাড়ির নং : E/29 বয়স : 68 লিঙ্গ : মহিলা	LMW1000785 ফটো উপলব্ধ	293 নাম : নিয়তী দত্ত পিতার নাম: বিনোদ দত্ত বাড়ির নং : E/29 বয়স : 66 লিঙ্গ : মহিলা	WB/18/108/549039 ফটো উপলব্ধ	# 294 নাম : নিতাই দত্ত পিতার নাম: বিনোদ দত্ত বাড়ির নং : E/29 বয়স : 65 লিঙ্গ : পুরুষ	SCG3754439 ফটো উপলব্ধ
295 নাম : গঙ্গা দত্ত স্বামীর নাম: গৌরাজ দত্ত বাড়ির নং : E/29 বয়স : 63 লিঙ্গ : মহিলা	WB/18/108/549321 ফটো উপলব্ধ	296 নাম : নুপুর দত্ত স্বামীর নাম: নিতাই দত্ত বাড়ির নং : E/29 বয়স : 60 লিঙ্গ : মহিলা	WB/18/108/549320 ফটো উপলব্ধ	297 নাম : সহদেব দত্ত পিতার নাম: গৌরাজ দত্ত বাড়ির নং : E/29 বয়স : 31 লিঙ্গ : পুরুষ	SCG2355204 ফটো উপলব্ধ
298 নাম : উওম কর পিতার নাম: রথীন কর বাড়ির নং : E/29 বয়স : 44 লিঙ্গ : পুরুষ	LMW3901238 ফটো উপলব্ধ	299 নাম : আর্হিত দাস গুপ্তা মায়ের নাম: কেয়া সেন বাড়ির নং : ই/30 বয়স : 55 লিঙ্গ : পুরুষ	SCG3443181 ফটো উপলব্ধ	300 নাম : কেয়া দাসগুপ্ত স্বামীর নাম: সত্যনারায়ন দাসগুপ্ত বাড়ির নং : E/30 বয়স : 75 লিঙ্গ : মহিলা	LMW1430354 ফটো উপলব্ধ

বিধানসভা নির্বাচনক্ষেত্রের নং, নাম : 150-যাদবপুর  
ভাগ নং, নাম : 1-বাঘায়তীন (ই) ব্লক দক্ষিণ পাড়া

301 নাম : স্নাতা দত্ত মায়ের নাম : রত্না দত্ত বাড়ির নং : E/30 বয়স : 38 লিঙ্গ : মহিলা	SCG1493014 ফটো উপলব্ধ	302 নাম : তনয়া দত্ত পিতার নাম : দীপক দত্ত বাড়ির নং : E/30 বয়স : 37 লিঙ্গ : মহিলা	SCG1493139 ফটো উপলব্ধ	303 নাম : রতন দাস পিতার নাম : সুকুমার দাস বাড়ির নং : E-31 বয়স : 56 লিঙ্গ : পুরুষ	WB/18/108/549586 ফটো উপলব্ধ
304 নাম : সুপর্ণা বসাক সাহা স্বামীর নাম : কমল সাহা বাড়ির নং : E-31 বয়স : 43 লিঙ্গ : মহিলা	SCG1963826 ফটো উপলব্ধ	305 নাম : হীরেন্দ্রনাথ বসু পিতার নাম : বীরেন্দ্র নাথ বসু বাড়ির নং : E/31 বয়স : 70 লিঙ্গ : পুরুষ	LMW5037882 ফটো উপলব্ধ	306 নাম : রূপা বসু স্বামীর নাম : হীরেন্দ্রনাথ বসু বাড়ির নং : E/31 বয়স : 61 লিঙ্গ : মহিলা	LMW5037874 ফটো উপলব্ধ
307 নাম : জাগতি বসু পিতার নাম : হীরেন্দ্রনাথ বসু বাড়ির নং : E/31 বয়স : 33 লিঙ্গ : মহিলা	SCG2355311 ফটো উপলব্ধ	308 নাম : স্বপ্না দাস স্বামীর নাম : এস কে দাস বাড়ির নং : ই/31 বয়স : 69 লিঙ্গ : মহিলা	MXS0378547 ফটো উপলব্ধ	309 নাম : গুরুা দাস পিতার নাম : রাজকুমার দাস বাড়ির নং : ই/31 বয়স : 59 লিঙ্গ : মহিলা	SCG3428463 ফটো উপলব্ধ
310 নাম : পূর্ণিমা দাস স্বামীর নাম : রতন দাস বাড়ির নং : E/31 বয়স : 49 লিঙ্গ : মহিলা	HSL1048131 ফটো উপলব্ধ	311 নাম : সুব্রত দাস পিতার নাম : সুকুমার দাস বাড়ির নং : E/31 বয়স : 48 লিঙ্গ : পুরুষ	WB/18/108/549252 ফটো উপলব্ধ	312 নাম : রাণা দাস পিতার নাম : রাজকুমার দাস বাড়ির নং : ই/31 বয়স : 47 লিঙ্গ : পুরুষ	SCG3431046 ফটো উপলব্ধ
313 নাম : গোপা দাস পিতার নাম : রাজকুমার দাস বাড়ির নং : E/31 বয়স : 46 লিঙ্গ : মহিলা	LMW1429091 ফটো উপলব্ধ	314 নাম : অসীম পণ্ডিত পিতার নাম : উমেশ চন্দ্র পণ্ডিত বাড়ির নং : E/32 বয়স : 78 লিঙ্গ : পুরুষ	LMW1000827 ফটো উপলব্ধ	315 নাম : সাবিত্রী বেরা স্বামীর নাম : আনবেশ বেরা বাড়ির নং : E/33 বয়স : 78 লিঙ্গ : মহিলা	WB/23/149/321512 ফটো উপলব্ধ
316 নাম : সীমা মিত্র স্বামীর নাম : কিরনময় মিত্র বাড়ির নং : E/33 বয়স : 75 লিঙ্গ : মহিলা	WB/18/108/549364 ফটো উপলব্ধ	317 নাম : হিরণ্য মিত্র পিতার নাম : নরেশচন্দ্র মিত্র বাড়ির নং : E/33A বয়স : 84 লিঙ্গ : পুরুষ	WB/18/108/549518 ফটো উপলব্ধ	318 নাম : বিউটি মিত্র স্বামীর নাম : হিরণ্য মিত্র বাড়ির নং : E/33A বয়স : 68 লিঙ্গ : মহিলা	LMW2044121 ফটো উপলব্ধ
319 নাম : শাশ্বতী মিত্র পিতার নাম : হিরণ্য মিত্র বাড়ির নং : E/33A বয়স : 48 লিঙ্গ : মহিলা	LMW2043941 ফটো উপলব্ধ	320 নাম : লক্ষী ঘোষ স্বামীর নাম : হিমাংশু ঘোষ বাড়ির নং : ই/35 বয়স : 75 লিঙ্গ : মহিলা	SCG3165289 ফটো উপলব্ধ	321 নাম : উত্তম ঘোষ পিতার নাম : হিমাংশু ঘোষ বাড়ির নং : ই/35 বয়স : 51 লিঙ্গ : পুরুষ	SCG3525391 ফটো উপলব্ধ
322 নাম : টুম্পা ঘোষ স্বামীর নাম : অসীম ঘোষ বাড়ির নং : E/35 বয়স : 48 লিঙ্গ : মহিলা	SCG3165271 ফটো উপলব্ধ	323 নাম : সীমা ঘোষ স্বামীর নাম : উত্তম ঘোষ বাড়ির নং : E/35 বয়স : 42 লিঙ্গ : মহিলা	BFZ2162139 ফটো উপলব্ধ	324 নাম : আদিতা গুহ পিতার নাম : গৌতম গুহ বাড়ির নং : E-36 বয়স : 37 লিঙ্গ : পুরুষ	SCG1145374 ফটো উপলব্ধ
325 নাম : কুণাল গুহরাজা পিতার নাম : উত্তম গুহরাজা বাড়ির নং : e-36 বয়স : 39 লিঙ্গ : পুরুষ	SCG1145390 ফটো উপলব্ধ	326 নাম : পাপড়ী গুহ স্বামীর নাম : উত্তম গুহ রাজা বাড়ির নং : E/36 বয়স : 61 লিঙ্গ : মহিলা	LMW2041812 ফটো উপলব্ধ	327 নাম : উত্তম গুহরাজা পিতার নাম : স্বদেশরঞ্জন গুহরাজা বাড়ির নং : E/36 বয়স : 71 লিঙ্গ : পুরুষ	WB/18/108/549539 ফটো উপলব্ধ
328 নাম : সহদেব দে পিতার নাম : সন্তোষ দে বাড়ির নং : E/37A বয়স : 64 লিঙ্গ : পুরুষ	WB/18/108/549408 ফটো উপলব্ধ	329 নাম : রমা দে স্বামীর নাম : রবীন দে বাড়ির নং : E/37A বয়স : 61 লিঙ্গ : মহিলা	WB/18/108/549336 ফটো উপলব্ধ	330 নাম : সীমা দে স্বামীর নাম : সহদেব দে বাড়ির নং : E/37A বয়স : 58 লিঙ্গ : মহিলা	LMW2045904 ফটো উপলব্ধ

বিধানসভা নির্বাচনক্ষেত্রের নং, নাম : 150-যাদবপুর  
ভাগ নং, নাম : 1-বাঘাযতীন (ই) ব্লক দক্ষিণ পাড়া

331	LMW4248696	ফটো উপলব্ধ	332	SCG1963479	ফটো উপলব্ধ	333	SCG2587277	ফটো উপলব্ধ
নাম : রুমা দে পিতার নাম: রবীন দে বাড়ির নং : E/37A বয়স : 40 লিঙ্গ : মহিলা			নাম : রিয়া দে পিতার নাম: রবীন দে বাড়ির নং : E/37A বয়স : 34 লিঙ্গ : মহিলা			নাম : সুদেষ্ণা দে পিতার নাম: সহদেব দে বাড়ির নং : E/37A বয়স : 29 লিঙ্গ : মহিলা		
334	SCG1492974	ফটো উপলব্ধ	335	LMW2029908	ফটো উপলব্ধ	336	SCG3226842	ফটো উপলব্ধ
নাম : সুব্রত দে পিতার নাম: সহদেব দে বাড়ির নং : E/37/A বয়স : 36 লিঙ্গ : পুরুষ			নাম : অমিতাভ দে পিতার নাম: অরুণকুমার দে বাড়ির নং : E-38 বয়স : 54 লিঙ্গ : পুরুষ			নাম : অশোককুমার দে পিতার নাম: ধীরেন্দ্রনাথ দে বাড়ির নং : E/38 বয়স : 68 লিঙ্গ : পুরুষ		
337	SCG3227014	ফটো উপলব্ধ	338	WB/18/108/549444	ফটো উপলব্ধ	339	WB/18/108/549144	ফটো উপলব্ধ
নাম : পূর্ণিমা দে স্বামীর নাম: অশোক দে বাড়ির নং : E/38 বয়স : 58 লিঙ্গ : মহিলা			নাম : গোপাল দে পিতার নাম: ধীরেন্দ্রনাথ দে বাড়ির নং : E/38 বয়স : 56 লিঙ্গ : পুরুষ			নাম : শীলা দে স্বামীর নাম: অরুণকুমার দে বাড়ির নং : E/38 বয়স : 76 লিঙ্গ : মহিলা		
340	SCG2529808	ফটো উপলব্ধ	341	SCG3502564	ফটো উপলব্ধ	342	SCG3502566	ফটো উপলব্ধ
নাম : শিপ্রা দে স্বামীর নাম: অমিতাভ দে বাড়ির নং : E/38 বয়স : 41 লিঙ্গ : মহিলা			নাম : গুঞ্জন দে পিতার নাম: গোপাল দে বাড়ির নং : ই/38 বয়স : 23 লিঙ্গ : পুরুষ			নাম : অর্ধদীপ দে পিতার নাম: গোপাল দে বাড়ির নং : ই/38 বয়স : 22 লিঙ্গ : পুরুষ		
343	WB/18/108/549348	ফটো উপলব্ধ	344	SCG3443207	ফটো উপলব্ধ	345	SCG3032521	ফটো উপলব্ধ
নাম : কল্পনা দোসাদ স্বামীর নাম: দামোদর দোসাদ বাড়ির নং : E/38 বয়স : 59 লিঙ্গ : মহিলা			নাম : অনন্যাতমা দোসাদ পিতার নাম: দামোদর দোসাদ বাড়ির নং : ই/38 বয়স : 23 লিঙ্গ : মহিলা			নাম : কার্তিক চন্দ্র প্রধান পিতার নাম: সুরেন্দ্র নাথ প্রধান বাড়ির নং : E/38 বয়স : 56 লিঙ্গ : পুরুষ		
346	SCG3030038	ফটো উপলব্ধ	347	SCG3029923	ফটো উপলব্ধ	348	WB/18/108/552238	ফটো উপলব্ধ
নাম : উমা প্রধান স্বামীর নাম: কার্তিক চন্দ্র প্রধান বাড়ির নং : E/38 বয়স : 51 লিঙ্গ : মহিলা			নাম : সৌরভ প্রধান পিতার নাম: কার্তিক চন্দ্র প্রধান বাড়ির নং : E/38 বয়স : 26 লিঙ্গ : পুরুষ			নাম : অভিজিত দত্ত পিতার নাম: দুলালকান্তি দত্ত বাড়ির নং : E/38/18 বয়স : 57 লিঙ্গ : পুরুষ		
349	LMW3901956	ফটো উপলব্ধ	350	SCG3502580	ফটো উপলব্ধ	351	SCG2529683	ফটো উপলব্ধ
নাম : কবিতা দত্ত স্বামীর নাম: অভিজিত দত্ত বাড়ির নং : ই/38/18 বয়স : 43 লিঙ্গ : মহিলা			নাম : সায়েন দত্ত পিতার নাম: অভিজিত দত্ত বাড়ির নং : ই/38/18 বয়স : 22 লিঙ্গ : পুরুষ			নাম : অদিতি দে পিতার নাম: অশোক কুমার দে বাড়ির নং : E/38A বয়স : 30 লিঙ্গ : মহিলা		
352	SCG1493089	ফটো উপলব্ধ	353	SCG2529873	ফটো উপলব্ধ	354	WB/18/108/549101	ফটো উপলব্ধ
নাম : সৌরভ দাস পিতার নাম: শিবু প্রসাদ দাস বাড়ির নং : E/39 বয়স : 36 লিঙ্গ : পুরুষ			নাম : কাকুলী ভট্টাচার্য (মৈত্রী) স্বামীর নাম: অরুণ চন্দ্র মৈত্রী বাড়ির নং : E-39/A বয়স : 56 লিঙ্গ : মহিলা			নাম : তরণ কুমার দাস পিতার নাম: দুলালকান্তি দাস বাড়ির নং : E/39A বয়স : 57 লিঙ্গ : পুরুষ		
355	LMW2030997	ফটো উপলব্ধ	356	SCG3434560	ফটো উপলব্ধ	357	WB/18/108/549569	ফটো উপলব্ধ
নাম : চন্দনা দাস স্বামীর নাম: তরুণ দাস বাড়ির নং : E/39A বয়স : 51 লিঙ্গ : মহিলা			নাম : তন্ময় দাস পিতার নাম: তরণ কুমার দাস বাড়ির নং : ই/39A বয়স : 27 লিঙ্গ : পুরুষ			নাম : নিরঞ্জন দত্ত পিতার নাম: নীলরতন দত্ত বাড়ির নং : E/40 বয়স : 81 লিঙ্গ : পুরুষ		
358	WB/18/108/549089	ফটো উপলব্ধ	359	LMW1001155	ফটো উপলব্ধ	360	LMW2044139	ফটো উপলব্ধ
নাম : পরিমল দত্ত পিতার নাম: নীলরতন দত্ত বাড়ির নং : E/40 বয়স : 75 লিঙ্গ : পুরুষ			নাম : রেখা দত্ত স্বামীর নাম: নিরঞ্জন দত্ত বাড়ির নং : E/40 বয়স : 75 লিঙ্গ : মহিলা			নাম : মৌসুমী দত্ত পিতার নাম: নিরঞ্জন দত্ত বাড়ির নং : E/40 বয়স : 46 লিঙ্গ : মহিলা		

বিধানসভা নির্বাচনক্ষেত্রের নং, নাম : 150-যাদবপুর  
ভাগ নং, নাম : 1-বাঘাঘাতীন (ই) ব্লক দক্ষিণ পাড়া

361 নাম : প্রীতম দত্ত পিতার নাম: পরিমল দত্ত বাড়ির নং : E/40 বয়স : 35 লিঙ্গ : পুরুষ	SCG1460518 ফটো উপলব্ধ	362 নাম : দীপঙ্কর মজুমদার পিতার নাম: দুলালাদিত্য মজুমদার বাড়ির নং : E-41 বয়স : 46 লিঙ্গ : পুরুষ	LMW2037232 ফটো উপলব্ধ	363 নাম : কাকলি হীরা স্বামীর নাম: নাজমুল হক বাড়ির নং : E/41 বয়স : 55 লিঙ্গ : মহিলা	SCG1460500 ফটো উপলব্ধ
364 নাম : সুমিতা মজুমদার স্বামীর নাম: দীপঙ্কর মজুমদার বাড়ির নং : E/41 বয়স : 42 লিঙ্গ : মহিলা	SCG1460633 ফটো উপলব্ধ	365 নাম : দুলালাদিত্য মজুমদার পিতার নাম: শচীন্দ্র মজুমদার বাড়ির নং : E/41 বয়স : 83 লিঙ্গ : পুরুষ	WB/18/108/549322 ফটো উপলব্ধ	366 নাম : উমা মজুমদার স্বামীর নাম: দুলালাদিত্য মজুমদার বাড়ির নং : E/41 বয়স : 73 লিঙ্গ : মহিলা	WB/18/108/549513 ফটো উপলব্ধ
367 নাম : বুলু মজুমদার স্বামীর নাম: তপণাদিত্য মজুমদার বাড়ির নং : E/41 বয়স : 69 লিঙ্গ : মহিলা	WB/18/108/549512 ফটো উপলব্ধ	368 নাম : বুলু মজুমদার স্বামীর নাম: অরুণাদিত্য মজুমদার বাড়ির নং : E/41 বয়স : 67 লিঙ্গ : মহিলা	WB/18/108/549324 ফটো উপলব্ধ	369 নাম : মিতা মজুমদার স্বামীর নাম: বরুণাদিত্য মজুমদার বাড়ির নং : E/41 বয়স : 58 লিঙ্গ : মহিলা	WB/18/108/549194 ফটো উপলব্ধ
370 নাম : তপতী মজুমদার স্বামীর নাম: সৌমেন মজুমদার বাড়ির নং : E/41 বয়স : 55 লিঙ্গ : মহিলা	LMW4642195 ফটো উপলব্ধ	371 নাম : অনির্বান মজুমদার পিতার নাম: অরুণাদিত্য মজুমদার বাড়ির নং : E/41 বয়স : 35 লিঙ্গ : পুরুষ	SCG1460526 ফটো উপলব্ধ	372 নাম : দেবজ্যোতি দত্ত পিতার নাম: অপু চন্দ্র দত্ত বাড়ির নং : E - 42 বয়স : 33 লিঙ্গ : পুরুষ	SCG1963800 ফটো উপলব্ধ
373 নাম : নিলাঞ্জন দত্ত পিতার নাম: বিশ্বজিৎ দত্ত বাড়ির নং : ই/42 বয়স : 27 লিঙ্গ : পুরুষ	SCG3243557 ফটো উপলব্ধ	374 নাম : দীপঙ্কর দত্ত পিতার নাম: বিশ্বজিৎ দত্ত বাড়ির নং : ই/42 বয়স : 25 লিঙ্গ : মহিলা	SCG3243565 ফটো উপলব্ধ	375 নাম : লিটন দত্ত পিতার নাম: হারানচন্দ্র দত্ত বাড়ির নং : E/42 বয়স : 76 লিঙ্গ : পুরুষ	WB/18/108/549121 ফটো উপলব্ধ
376 নাম : অপু দত্ত পিতার নাম: হারানচন্দ্র দত্ত বাড়ির নং : E/42 বয়স : 71 লিঙ্গ : পুরুষ	WB/18/108/549067 ফটো উপলব্ধ	377 নাম : বিশ্বজিৎ দত্ত পিতার নাম: শিবপদ দত্ত বাড়ির নং : ই/42 বয়স : 63 লিঙ্গ : পুরুষ	SCG0807610 ফটো উপলব্ধ	378 নাম : স্বাতী দত্ত স্বামীর নাম: বিশ্বজিত দত্ত বাড়ির নং : ই/42 বয়স : 60 লিঙ্গ : মহিলা	SCG0807602 ফটো উপলব্ধ
379 নাম : পৌরী দত্ত স্বামীর নাম: স্বপন দত্ত বাড়ির নং : E/42 বয়স : 57 লিঙ্গ : মহিলা	WB/18/108/549270 ফটো উপলব্ধ	380 নাম : সোমদেব দত্ত পিতার নাম: দুলাল দত্ত বাড়ির নং : E/42 বয়স : 46 লিঙ্গ : পুরুষ	LMW2035533 ফটো উপলব্ধ	381 নাম : কৌশিক দত্ত পিতার নাম: স্বপন দত্ত বাড়ির নং : E/42 বয়স : 37 লিঙ্গ : পুরুষ	LMW4981817 ফটো উপলব্ধ
382 নাম : রিঙ্কু দত্ত স্বামীর নাম: সোমদেব দত্ত বাড়ির নং : E/42 বয়স : 35 লিঙ্গ : মহিলা	SCG2144525 ফটো উপলব্ধ	383 নাম : দেবলীনা দত্ত পিতার নাম: অপু চন্দ্র দত্ত বাড়ির নং : E/42 বয়স : 34 লিঙ্গ : মহিলা	SCG1963792 ফটো উপলব্ধ	384 নাম : বিনয়কুমার দাস পিতার নাম: ফনিন্দ্র দাস বাড়ির নং : E/43 বয়স : 68 লিঙ্গ : পুরুষ	LMW4641643 ফটো উপলব্ধ
385 নাম : শাশ্বতী দাস স্বামীর নাম: বিনয় দাস বাড়ির নং : E/43 বয়স : 60 লিঙ্গ : মহিলা	WB/18/108/549069 ফটো উপলব্ধ	386 নাম : অনুপকুমার দাস পিতার নাম: ফনিন্দ্র দাস বাড়ির নং : E/43 বয়স : 59 লিঙ্গ : পুরুষ	WB/18/108/549581 ফটো উপলব্ধ	387 নাম : রুমা দাস স্বামীর নাম: অনুপ দাস বাড়ির নং : E/43 বয়স : 53 লিঙ্গ : মহিলা	LMW2044014 ফটো উপলব্ধ
388 নাম : তৃপ্তিষ কুমার দাস পিতার নাম: তাপস কুমার দাস বাড়ির নং : E/43 বয়স : 33 লিঙ্গ : পুরুষ	SCG2147973 ফটো উপলব্ধ	389 নাম : শৌভিক কুমার দাস পিতার নাম: বিনয় কুমার দাস বাড়ির নং : E/43 বয়স : 31 লিঙ্গ : পুরুষ	SCG2355279 ফটো উপলব্ধ	390 নাম : সুবর্ণা দাস পিতার নাম: অনুপ কুমার দাস বাড়ির নং : ই/43 বয়স : 25 লিঙ্গ : মহিলা	SCG3160900 ফটো উপলব্ধ

বিধানসভা নির্বাচনক্ষেত্রের নং, নাম : 150-যাদবপুর  
ভাগ নং, নাম : 1-বাঘায়তীন (ই) ব্লক দক্ষিণ পাড়া

391 নাম : সায়নী ধর পিতার নাম: স্বপন ধর বাড়ির নং : E/44 বয়স : 36 লিঙ্গ : মহিলা	SCG1460591 ফটো উপলব্ধ	392 নাম : মিলন সাহা পিতার নাম: চিরঞ্জন সাহা বাড়ির নং : E/44 বয়স : 66 লিঙ্গ : পুরুষ	LMW4981783 ফটো উপলব্ধ	393 নাম : পিয়ালী ভৌমিক স্বামীর নাম: দেবশীষ ভৌমিক বাড়ির নং : E45 বয়স : 49 লিঙ্গ : মহিলা	LMW2027936 ফটো উপলব্ধ
394 নাম : শ্রেষ্ঠা ভদ্র পিতার নাম: সমীর ভদ্র বাড়ির নং : E-45 বয়স : 27 লিঙ্গ : মহিলা	SCG3000452 ফটো উপলব্ধ	395 নাম : সমীর ভদ্র পিতার নাম: পরিমল কান্তি ভদ্র বাড়ির নং : E/45 বয়স : 70 লিঙ্গ : পুরুষ	LMW0256016 ফটো উপলব্ধ	396 নাম : জয়ন্তী ভদ্র স্বামীর নাম: সমীর ভদ্র বাড়ির নং : E/45 বয়স : 62 লিঙ্গ : মহিলা	LMW0256503 ফটো উপলব্ধ
397 নাম : দেবশীষ ভৌমিক পিতার নাম: জীতেন্দ্র ভৌমিক বাড়ির নং : E/45 বয়স : 57 লিঙ্গ : পুরুষ	WB/18/108/549598 ফটো উপলব্ধ	398 নাম : অশোক কুমার চক্রবর্তী পিতার নাম: সুরেন্দ্র চন্দ্র চক্রবর্তী বাড়ির নং : E/45 বয়স : 81 লিঙ্গ : পুরুষ	DMB1617596 ফটো উপলব্ধ	399 নাম : সাধনা চক্রবর্তী স্বামীর নাম: অশোক চক্রবর্তী বাড়ির নং : E/45 বয়স : 70 লিঙ্গ : মহিলা	DMB1617570 ফটো উপলব্ধ
400 নাম : কৌশিক চক্রবর্তী পিতার নাম: অশোক কুমার চক্রবর্তী বাড়ির নং : E/45 বয়স : 52 লিঙ্গ : পুরুষ	DMB1617588 ফটো উপলব্ধ	401 নাম : ঝুমা চক্রবর্তী স্বামীর নাম: কৌশিক চক্রবর্তী বাড়ির নং : E/45 বয়স : 49 লিঙ্গ : মহিলা	HLG2028413 ফটো উপলব্ধ	402 নাম : সুসীতা দে পিতার নাম: বাদল দে বাড়ির নং : ই-45 এ বয়স : 27 লিঙ্গ : মহিলা	SCG3106549 ফটো উপলব্ধ
403 নাম : শেফালী দে স্বামীর নাম: বাদল দে বাড়ির নং : E/45A বয়স : 56 লিঙ্গ : মহিলা	WB/18/108/423339 ফটো উপলব্ধ	404 নাম : শর্মিষ্ঠা দে পিতার নাম: বাদল দে বাড়ির নং : E/45A বয়স : 31 লিঙ্গ : মহিলা	SCG2719995 ফটো উপলব্ধ	405 নাম : অশোক কুমার দত্ত পিতার নাম: জ্যোতিষ চন্দ্র দত্ত বাড়ির নং : ই/45এ বয়স : 87 লিঙ্গ : পুরুষ	SCG3479425 ফটো উপলব্ধ
406 নাম : সুরবী দত্ত পিতার নাম: অশোক সেন বাড়ির নং : ই/45এ বয়স : 43 লিঙ্গ : মহিলা	KYZ1147420 ফটো উপলব্ধ	407 নাম : পুষ্পিতা ধর চৌধুরী স্বামীর নাম: বুদ্ধদেব ধর চৌধুরী বাড়ির নং : E/46 বয়স : 47 লিঙ্গ : মহিলা	LMW4249066 ফটো উপলব্ধ	408 নাম : দেববাণী ধর চৌধুরী পিতার নাম: গৌতম ধর চৌধুরী বাড়ির নং : E/46 বয়স : 33 লিঙ্গ : মহিলা	SCG2385771 ফটো উপলব্ধ
409 নাম : দেবলীনা ধর চৌধুরী পিতার নাম: গৌতম ধর চৌধুরী বাড়ির নং : E/46 বয়স : 29 লিঙ্গ : মহিলা	SCG2887586 ফটো উপলব্ধ	410 নাম : গৌতম ধরচৌধুরী পিতার নাম: শিশির ধরচৌধুরী বাড়ির নং : E/46 বয়স : 63 লিঙ্গ : পুরুষ	WB/18/108/549371 ফটো উপলব্ধ	411 নাম : বুদ্ধদেব ধরচৌধুরী পিতার নাম: শিশির ধরচৌধুরী বাড়ির নং : E/46 বয়স : 57 লিঙ্গ : পুরুষ	WB/18/108/549296 ফটো উপলব্ধ
412 নাম : রুপা ধরচৌধুরী স্বামীর নাম: গৌতম ধরচৌধুরী বাড়ির নং : E/46 বয়স : 56 লিঙ্গ : মহিলা	WB/18/108/549233 ফটো উপলব্ধ	413 নাম : খুশি রানী ব্রহ্ম পিতার নাম: মণ্টু ব্রহ্ম বাড়ির নং : E/47 বয়স : 46 লিঙ্গ : মহিলা	LMW4981841 ফটো উপলব্ধ	414 নাম : সঙ্গীতা ব্রহ্ম স্বামীর নাম: দশরথ ব্রহ্ম বাড়ির নং : E/47 বয়স : 46 লিঙ্গ : মহিলা	LMW4981833 ফটো উপলব্ধ
415 নাম : পিউ ব্রহ্ম স্বামীর নাম: বাসুদেব ব্রহ্ম বাড়ির নং : E/47 বয়স : 45 লিঙ্গ : মহিলা	LMW4981874 ফটো উপলব্ধ	416 নাম : পীযুষ ব্রহ্ম পিতার নাম: বান্টু ব্রহ্ম বাড়ির নং : E/47 বয়স : 38 লিঙ্গ : পুরুষ	LMW4981858 ফটো উপলব্ধ	417 নাম : কিরণ সাহা স্বামীর নাম: তপন সাহা বাড়ির নং : E/47 বয়স : 49 লিঙ্গ : মহিলা	LMW2043248 ফটো উপলব্ধ
418 নাম : শ্রীতমা সাহা পিতার নাম: তপন সাহা বাড়ির নং : ই/৪৭ বয়স : 26 লিঙ্গ : মহিলা	SCG3054509 ফটো উপলব্ধ	419 নাম : অনিল পাল পিতার নাম: সুরেন্দ্র পাল বাড়ির নং : E/48A বয়স : 76 লিঙ্গ : পুরুষ	WB/18/108/549029 ফটো উপলব্ধ	420 নাম : উষা পাল স্বামীর নাম: অনিল পাল বাড়ির নং : E/48A বয়স : 66 লিঙ্গ : মহিলা	WB/18/108/549299 ফটো উপলব্ধ

বিধানসভা নির্বাচনক্ষেত্রের নং, নাম : 150-যাদবপুর  
ভাগ নং, নাম : 1-বাঘাঘাটী (ই) ব্লক দক্ষিণ পাড়া

421 নাম : অনূপ পাল পিতার নাম: অনিল পাল বাড়ির নং : E/48A বয়স : 45 লিঙ্গ : পুরুষ	LMW2044089 ফটো উপলব্ধ	422 নাম : দীলিপ ঘোষ পিতার নাম: ভুবনচন্দ্র ঘোষ বাড়ির নং : E/48B বয়স : 63 লিঙ্গ : পুরুষ	LMW2044071 ফটো উপলব্ধ	423 নাম : বৃন্দা ঘোষ স্বামীর নাম: কৃষ্ণ ঘোষ বাড়ির নং : E/48B বয়স : 60 লিঙ্গ : মহিলা	WB/18/108/549432 ফটো উপলব্ধ
424 নাম : অজিত ঘোষ পিতার নাম: ভুবনচন্দ্র ঘোষ বাড়ির নং : E/48B বয়স : 58 লিঙ্গ : পুরুষ	WB/18/108/549030 ফটো উপলব্ধ	425 নাম : রীনা ঘোষ স্বামীর নাম: দুলাল ঘোষ বাড়ির নং : E/48B বয়স : 56 লিঙ্গ : মহিলা	LMW4878922 ফটো উপলব্ধ	426 নাম : মিঠু ঘোষ স্বামীর নাম: দিলীপ ঘোষ বাড়ির নং : E/48B বয়স : 53 লিঙ্গ : মহিলা	LMW4641668 ফটো উপলব্ধ
427 নাম : সুভাষ ঘোষ পিতার নাম: কৃষ্ণ ঘোষ বাড়ির নং : E/48B বয়স : 41 লিঙ্গ : পুরুষ	LMW3902210 ফটো উপলব্ধ	428 নাম : সঞ্জয় ঘোষ পিতার নাম: কৃষ্ণ ঘোষ বাড়ির নং : E/48B বয়স : 40 লিঙ্গ : পুরুষ	SCG2355345 ফটো উপলব্ধ	429 নাম : শেফালী ঘোষ পিতার নাম: দিলীপ ঘোষ বাড়ির নং : E/48B বয়স : 34 লিঙ্গ : মহিলা	SCG1963735 ফটো উপলব্ধ
430 নাম : রিয়াজা ঘোষ পিতার নাম: দুলাল ঘোষ বাড়ির নং : E/48B বয়স : 29 লিঙ্গ : মহিলা	SCG2720001 ফটো উপলব্ধ	431 নাম : পায়েল ঘোষ পিতার নাম: দিলীপ ঘোষ বাড়ির নং : E/48B বয়স : 28 লিঙ্গ : মহিলা	SCG2887594 ফটো উপলব্ধ	432 নাম : তানিয়া রায় পিতার নাম: মুকুল রায় বাড়ির নং : ই/48বি বয়স : 36 লিঙ্গ : মহিলা	SCG1590983 ফটো উপলব্ধ
433 নাম : রাধাবল্লভ সাহা পিতার নাম: নিত্যানন্দ সাহা বাড়ির নং : E/49 বয়স : 69 লিঙ্গ : পুরুষ	WB/18/108/552479 ফটো উপলব্ধ	434 নাম : ভারতী সাহা স্বামীর নাম: রাধাবল্লভ সাহা বাড়ির নং : E/49 বয়স : 59 লিঙ্গ : মহিলা	WB/18/108/552480 ফটো উপলব্ধ	435 নাম : পিয়ালী সাহা পিতার নাম: রাধাবল্লভ সাহা বাড়ির নং : E/49 বয়স : 39 লিঙ্গ : মহিলা	LMW4878583 ফটো উপলব্ধ
436 নাম : যীশু বিকাশ সাহা পিতার নাম: সরোজ কুমার সাহা বাড়ির নং : E/50 বয়স : 46 লিঙ্গ : পুরুষ	SCG2529725 ফটো উপলব্ধ	437 নাম : নন্দিনী সইকিয়া স্বামীর নাম: যীশু বিকাশ সাহা বাড়ির নং : E/50 বয়স : 46 লিঙ্গ : মহিলা	SCG2529733 ফটো উপলব্ধ	438 নাম : রিংকু চ্যাটার্জী স্বামীর নাম: গৌতম চ্যাটার্জী বাড়ির নং : E/50A বয়স : 51 লিঙ্গ : মহিলা	WB/18/108/552546 ফটো উপলব্ধ
439 নাম : সুদীপা চ্যাটার্জী পিতার নাম: গৌতম চ্যাটার্জী বাড়ির নং : E/50A বয়স : 29 লিঙ্গ : মহিলা	SCG2719920 ফটো উপলব্ধ	440 নাম : রুমা রানী রায় স্বামীর নাম: উপেন্দ্রনাথ রায় বাড়ির নং : E/50B বয়স : 64 লিঙ্গ : মহিলা	LMW3901394 ফটো উপলব্ধ	441 নাম : উজ্জল রায় পিতার নাম: উপেন্দ্র নাথ রায় বাড়ির নং : E/50B বয়স : 46 লিঙ্গ : পুরুষ	LMW3901386 ফটো উপলব্ধ
442 নাম : বর্গা ভৌমিক স্বামীর নাম: মেঘনাথ ভৌমিক বাড়ির নং : E/51 বয়স : 69 লিঙ্গ : মহিলা	WB/18/108/552278 ফটো উপলব্ধ	443 নাম : নমিতা মন্ডল স্বামীর নাম: নীরেন্দ্রনাথ মন্ডল বাড়ির নং : E/51 বয়স : 59 লিঙ্গ : মহিলা	WB/18/108/552078 ফটো উপলব্ধ	# 444 নাম : নীলদ্রি শেখর মন্ডল পিতার নাম: নীরেন্দ্র নাথ মণ্ডল বাড়ির নং : E/51 বয়স : 38 লিঙ্গ : পুরুষ	LMW4248712 ফটো উপলব্ধ
445 নাম : চন্দনসুবাস পাল পিতার নাম: দেব চন্দ্র পাল বাড়ির নং : ই51/এ বয়স : 76 লিঙ্গ : পুরুষ	SCG3429347 ফটো উপলব্ধ	446 নাম : সাগ্নিক পাল পিতার নাম: চন্দন সুবাস পাল বাড়ির নং : E/51A বয়স : 32 লিঙ্গ : পুরুষ	SCG2385763 ফটো উপলব্ধ	447 নাম : চম্পা পৌল স্বামীর নাম: চন্দনসুবাস পাল বাড়ির নং : ই51/এ বয়স : 65 লিঙ্গ : মহিলা	SCG3429321 ফটো উপলব্ধ
448 নাম : অনিলচন্দ্র দাস পিতার নাম: শশীকুমার দাস বাড়ির নং : E/51B বয়স : 82 লিঙ্গ : পুরুষ	LMW1007665 ফটো উপলব্ধ	449 নাম : বেলারানী দাস স্বামীর নাম: অনিলচন্দ্র দাস বাড়ির নং : E/51B বয়স : 69 লিঙ্গ : মহিলা	WB/18/108/552114 ফটো উপলব্ধ	450 নাম : সান্তা কুমার দাস পিতার নাম: অনিল চন্দ্র দাস বাড়ির নং : E/51B বয়স : 45 লিঙ্গ : পুরুষ	LMW2117877 ফটো উপলব্ধ

বিধানসভা নির্বাচনক্ষেত্রের নং, নাম : 150-যাদবপুর  
ভাগ নং, নাম : 1-বাঘাযতীন (ই) ব্লক দক্ষিণ পাড়া

451 নাম : সুমন খৈতান স্বামীর নাম : সুধীর খৈতান বাড়ির নং : E/51B বয়স : 57 লিঙ্গ : মহিলা	LMW3902004 ফটো উপলব্ধ	452 নাম : সুধীর খৈতান পিতার নাম : নওয়াল কিশোর খৈতান বাড়ির নং : E-51C বয়স : 67 লিঙ্গ : পুরুষ	SCG1146133 ফটো উপলব্ধ	453 নাম : সৌমজিত গাঙ্গুলী পিতার নাম : শিবা প্রসাদ গাঙ্গুলী বাড়ির নং : 2/25এ বয়স : 34 লিঙ্গ : পুরুষ	ZZC1274653 ফটো উপলব্ধ
454 নাম : পরেশচন্দ্র রায় পিতার নাম : অজিত রায় বাড়ির নং : E/51C বয়স : 81 লিঙ্গ : পুরুষ	WB/18/108/552139 ফটো উপলব্ধ	455 নাম : তাপসী রায় স্বামীর নাম : পরেশচন্দ্র রায় বাড়ির নং : E/51C বয়স : 70 লিঙ্গ : মহিলা	WB/18/108/552112 ফটো উপলব্ধ	456 নাম : নন্দিনী কুন্ডু পিতার নাম : সুহাস সিধ্ধন কুন্ডু বাড়ির নং : E/52 বয়স : 35 লিঙ্গ : মহিলা	SCG2355428 ফটো উপলব্ধ
457 নাম : সুহাস সিধ্ধন কুন্ডু পিতার নাম : রমনী মোহন কুন্ডু বাড়ির নং : E/52 বয়স : 81 লিঙ্গ : পুরুষ	SCG2355444 ফটো উপলব্ধ	458 নাম : বনানী কুন্ডু স্বামীর নাম : সুহাস সিধ্ধন কুন্ডু বাড়ির নং : E/52 বয়স : 71 লিঙ্গ : মহিলা	SCG2355436 ফটো উপলব্ধ	459 নাম : গুণ্ডা মজুমদার স্বামীর নাম : সাধন মজুমদার বাড়ির নং : E/52 বয়স : 56 লিঙ্গ : মহিলা	WB/18/108/615355 ফটো উপলব্ধ
460 নাম : সাধন মজুমদার মায়ের নাম : চিন্তা মজুমদার বাড়ির নং : E/52 বয়স : 63 লিঙ্গ : পুরুষ	WB/18/108/468298 ফটো উপলব্ধ	461 নাম : অর্পিতা পালিত স্বামীর নাম : অর্নিবান সাহা বাড়ির নং : ই/52 বয়স : 38 লিঙ্গ : মহিলা	SCG3509460 ফটো উপলব্ধ	462 নাম : গৌতম সাহা পিতার নাম : রাধেশ্যাম সাহা বাড়ির নং : E/52 বয়স : 67 লিঙ্গ : পুরুষ	WB/18/108/552325 ফটো উপলব্ধ
463 নাম : রুপা সাহা স্বামীর নাম : অরুণ সাহা বাড়ির নং : E/52 বয়স : 63 লিঙ্গ : মহিলা	WB/18/108/552395 ফটো উপলব্ধ	464 নাম : মধুসূদন সাহা পিতার নাম : রাধেশ্যাম সাহা বাড়ির নং : E/52 বয়স : 61 লিঙ্গ : পুরুষ	WB/18/108/552001 ফটো উপলব্ধ	465 নাম : অঞ্জনা সাহা স্বামীর নাম : গৌতম সাহা বাড়ির নং : E/52 বয়স : 57 লিঙ্গ : মহিলা	WB/18/108/552326 ফটো উপলব্ধ
466 নাম : সুমিত্রা সাহা স্বামীর নাম : মধুসূদন সাহা বাড়ির নং : E/52 বয়স : 55 লিঙ্গ : মহিলা	WB/18/108/552416 ফটো উপলব্ধ	467 নাম : অনির্বান সাহা পিতার নাম : অরুণ সাহা বাড়ির নং : E/52 বয়স : 38 লিঙ্গ : পুরুষ	LMW4248720 ফটো উপলব্ধ	468 নাম : মধুমিতা সাহা পিতার নাম : মধুসূদন সাহা বাড়ির নং : E/52 বয়স : 32 লিঙ্গ : মহিলা	SCG2385789 ফটো উপলব্ধ
469 নাম : পায়েল সাহা পিতার নাম : গৌতম সাহা বাড়ির নং : E/52 বয়স : 31 লিঙ্গ : মহিলা	SCG2529840 ফটো উপলব্ধ	470 নাম : কৌশিক সাহা পিতার নাম : অরুণ কুমার সাহা বাড়ির নং : E/52 বয়স : 30 লিঙ্গ : পুরুষ	SCG2587269 ফটো উপলব্ধ	471 নাম : বিউটি সাহা পিতার নাম : গৌতম সাহা বাড়ির নং : ই/52 বয়স : 24 লিঙ্গ : মহিলা	SCG3165081 ফটো উপলব্ধ
472 নাম : জ্যোতিরময় সরকার পিতার নাম : হারানচন্দ্র সরকার বাড়ির নং : E/53 বয়স : 71 লিঙ্গ : পুরুষ	WB/18/108/552500 ফটো উপলব্ধ	473 নাম : কণিকা সরকার স্বামীর নাম : জ্যোতিময় সরকার বাড়ির নং : E/53 বয়স : 66 লিঙ্গ : মহিলা	WB/18/108/552116 ফটো উপলব্ধ	474 নাম : শমিতা সরকার পিতার নাম : হারান চন্দ্র সরকার বাড়ির নং : E/53 বয়স : 57 লিঙ্গ : মহিলা	WB/18/108/552501 ফটো উপলব্ধ
475 নাম : জয়িতা সরকার পিতার নাম : জ্যোতিময় সরকার বাড়ির নং : E/53 বয়স : 38 লিঙ্গ : মহিলা	LMW4981916 ফটো উপলব্ধ	476 নাম : দিপক চন্দ্র পিতার নাম : সুকুমার চন্দ্র বাড়ির নং : E/54 বয়স : 79 লিঙ্গ : পুরুষ	WB/18/108/549594 ফটো উপলব্ধ	477 নাম : সুজয় চন্দ্র পিতার নাম : সুকোমল চন্দ্র বাড়ির নং : E/54 বয়স : 65 লিঙ্গ : পুরুষ	LMW3901428 ফটো উপলব্ধ
478 নাম : বৈশাখী চন্দ্র স্বামীর নাম : সুজয় চন্দ্র বাড়ির নং : E/54 বয়স : 56 লিঙ্গ : মহিলা	WB/18/108/549527 ফটো উপলব্ধ	479 নাম : সন্দীপ কুমার চন্দ্র পিতার নাম : দীপক চন্দ্র বাড়ির নং : E/54 বয়স : 49 লিঙ্গ : পুরুষ	SCG3695640 ফটো উপলব্ধ	480 নাম : মেহুল চন্দ্র পিতার নাম : সুজয় চন্দ্র বাড়ির নং : ই/54 বয়স : 24 লিঙ্গ : পুরুষ	SCG3434453 ফটো উপলব্ধ

বিধানসভা নির্বাচনক্ষেত্রের নং, নাম : 150-যাদবপুর  
ভাগ নং, নাম : 1-বাঘায়তীন (ই) ব্লক দক্ষিণ পাড়া

481	SCG3434438	নাম : নূপুর মজুমদার স্বামীর নাম: বিমলেন্দু মজুমদার বাড়ির নং : ই/54 বয়স : 79 লিঙ্গ : মহিলা	ফটো উপলব্ধ	482	SCG3186426	নাম : সুশান্ত চন্দ পিতার নাম: সুবোধ চন্দ্র চন্দ বাড়ির নং : E/54A বয়স : 57 লিঙ্গ : পুরুষ	ফটো উপলব্ধ	483	SCG3243490	নাম : সুচিন্তা চন্দ পিতার নাম: সুশান্ত চন্দ বাড়ির নং : ই/54এ বয়স : 25 লিঙ্গ : মহিলা	ফটো উপলব্ধ
484	LMW2155752	নাম : রিজতা চন্দ স্বামীর নাম: সুশান্ত চন্দ বাড়ির নং : ই/54এ বাঘায়তীন বয়স : 56 লিঙ্গ : মহিলা	ফটো উপলব্ধ	485	WB/18/108/549290	নাম : নারায়ণ কর পিতার নাম: সুবোধ চন্দ্র কর বাড়ির নং : E/57 বয়স : 74 লিঙ্গ : পুরুষ	ফটো উপলব্ধ	486	SCG1963669	নাম : সৌভিক ঘোষ পিতার নাম: সুবীর ঘোষ বাড়ির নং : E-58 বয়স : 35 লিঙ্গ : পুরুষ	ফটো উপলব্ধ
487	SCG1492982	নাম : ননী ভূষণ চক্রবর্তী পিতার নাম: মনীন্দ্র চন্দ্র চক্রবর্তী বাড়ির নং : E/58 বয়স : 79 লিঙ্গ : পুরুষ	ফটো উপলব্ধ	488	SCG1492990	নাম : পৃথা চক্রবর্তী পিতার নাম: ননী ভূষণ চক্রবর্তী বাড়ির নং : E/58 বয়স : 36 লিঙ্গ : মহিলা	ফটো উপলব্ধ	489	SCG1460542	নাম : সায়মা ঘোষ পিতার নাম: সমীর ঘোষ বাড়ির নং : E/58 বয়স : 37 লিঙ্গ : মহিলা	ফটো উপলব্ধ
490	LMW4981932	নাম : সুইটি মহারানা পিতার নাম: অনিল কুমার মহারানা বাড়ির নং : E/58 বয়স : 39 লিঙ্গ : মহিলা	ফটো উপলব্ধ	491	SCG3097284	নাম : অন্তরীপ মহারানা পিতার নাম: অনিল কুমার মহারানা বাড়ির নং : ই/58 বয়স : 26 লিঙ্গ : পুরুষ	ফটো উপলব্ধ	492	LMW3901931	নাম : দেব ভট্টাচার্য পিতার নাম: কল্যান ভট্টাচার্য বাড়ির নং : ই-59 বয়স : 42 লিঙ্গ : পুরুষ	ফটো উপলব্ধ
493	SCG3478633	নাম : সিবানী ভট্টাচার্য স্বামীর নাম: কল্যাণ ভট্টাচার্য বাড়ির নং : ই-59 বয়স : 67 লিঙ্গ : মহিলা	ফটো উপলব্ধ	494	RHQ2100196	নাম : অর্পিতা ভট্টাচার্য স্বামীর নাম: দেব ভট্টাচার্য বাড়ির নং : ই/59 বয়স : 38 লিঙ্গ : মহিলা	ফটো উপলব্ধ	# 495	SCG3243532	নাম : শ্রেয়া রায় চৌধুরী পিতার নাম: সুপ্রিয় রায় চৌধুরী বাড়ির নং : ই/59 বয়স : 26 লিঙ্গ : মহিলা	ফটো উপলব্ধ
# 496	SCG3755972	নাম : সুপ্রিয় রায় চৌধুরী পিতার নাম: পুষ্পেন্দু ভূষণ রায় চৌধুরী বাড়ির নং : E/59 বয়স : 62 লিঙ্গ : পুরুষ	ফটো উপলব্ধ	497	LMW4641734	নাম : সুব্রত রায়চৌধুরী পিতার নাম: পুষ্পেন্দু ভূষণ রায়চৌধুরী বাড়ির নং : E/59 বয়স : 57 লিঙ্গ : পুরুষ	ফটো উপলব্ধ	# 498	LMW2164523	নাম : গৌরী রায় চৌধুরী স্বামীর নাম: সুপ্রিয় রায় চৌধুরী বাড়ির নং : E/59 বয়স : 56 লিঙ্গ : মহিলা	ফটো উপলব্ধ
499	LMW3901444	নাম : সুমন ভৌমিক পিতার নাম: মেঘনাথ ভৌমিক বাড়ির নং : E/59/1 বয়স : 49 লিঙ্গ : পুরুষ	ফটো উপলব্ধ	500	SCG2968873	নাম : শান্তি ভৌমিক স্বামীর নাম: সুমন ভৌমিক বাড়ির নং : E/59/1 বয়স : 39 লিঙ্গ : মহিলা	ফটো উপলব্ধ	501	SCG3434586	নাম : সুদীপ চক্রবর্তী পিতার নাম: মাখন চক্রবর্তী বাড়ির নং : ই/60 বয়স : 63 লিঙ্গ : পুরুষ	ফটো উপলব্ধ
502	SCG3434412	নাম : সুমিতা চক্রবর্তী স্বামীর নাম: সুদীপ চক্রবর্তী বাড়ির নং : ই/60 বয়স : 55 লিঙ্গ : মহিলা	ফটো উপলব্ধ	503	SCG3243508	নাম : শ্যাম সুন্দর মুখার্জী পিতার নাম: সুদর্শন মুখার্জী বাড়ির নং : ই-60,2য় ফ্লোর বয়স : 61 লিঙ্গ : পুরুষ	ফটো উপলব্ধ	504	SCG3249778	নাম : সুস্মিতা মুখার্জী স্বামীর নাম: শ্যাম সুন্দর মুখার্জী বাড়ির নং : ই-60,2য় ফ্লোর বয়স : 50 লিঙ্গ : মহিলা	ফটো উপলব্ধ
505	SCG3243516	নাম : অক্ষয় মুখার্জী পিতার নাম: শ্যাম সুন্দর মুখার্জী বাড়ির নং : ই-60,2য় ফ্লোর বয়স : 28 লিঙ্গ : পুরুষ	ফটো উপলব্ধ	506	SCG2719987	নাম : সন্দীর্ষা দে পিতার নাম: মানিক লাল দে বাড়ির নং : E/60A বয়স : 29 লিঙ্গ : পুরুষ	ফটো উপলব্ধ	507	SCG1146489	নাম : নিতা কর্মকার পিতার নাম: বাসুদেব কর্মকার বাড়ির নং : E-61 বয়স : 42 লিঙ্গ : মহিলা	ফটো উপলব্ধ
508	SCG3226370	নাম : অনুরাধা চক্রবর্তী স্বামীর নাম: তপন চক্রবর্তী বাড়ির নং : E/61 বয়স : 69 লিঙ্গ : মহিলা	ফটো উপলব্ধ	509	SCG1492966	নাম : নরেন দেবনাথ স্বামীর নাম: নগেন দেবনাথ বাড়ির নং : E/61 বয়স : 48 লিঙ্গ : মহিলা	ফটো উপলব্ধ	510	LMW4642328	নাম : শিখা কর্মকার স্বামীর নাম: বাসুদেব কর্মকার বাড়ির নং : E/61 বয়স : 57 লিঙ্গ : মহিলা	ফটো উপলব্ধ

বিধানসভা নির্বাচনক্ষেত্রের নং, নাম : 150-যাদবপুর  
ভাগ নং, নাম : 1-বাঘায়তীন (ই) ব্লক দক্ষিণ পাড়া

511	WB/18/108/552329	নাম : গোপাল চক্রবর্তী পিতার নাম: অনন্ত চক্রবর্তী বাড়ির নং : E/61A বয়স : 56 লিঙ্গ : পুরুষ	ফটো উপলব্ধ	512	SCG1492958	নাম : ইন্দিরা ঘোষ স্বামীর নাম: কৌশিক ঘোষ বাড়ির নং : E/61 A বয়স : 47 লিঙ্গ : মহিলা	ফটো উপলব্ধ	513	WB/18/108/552498	নাম : কৃষ্ণা চক্রবর্তী স্বামীর নাম: বিমল চক্রবর্তী বাড়ির নং : E/61C বয়স : 73 লিঙ্গ : মহিলা	ফটো উপলব্ধ
514	LMW2037174	নাম : অমল দাশগুপ্ত পিতার নাম: বিনোদবিহারী দাশগুপ্ত বাড়ির নং : E/62 বয়স : 80 লিঙ্গ : পুরুষ	ফটো উপলব্ধ	515	SCG1146562	নাম : কৌশিক দাশগুপ্ত পিতার নাম: অমল দাশগুপ্ত বাড়ির নং : E/62 বয়স : 52 লিঙ্গ : পুরুষ	ফটো উপলব্ধ	516	SCG2719953	নাম : প্রিয়াংকা দাশগুপ্ত স্বামীর নাম: কৌশিক দাশগুপ্ত বাড়ির নং : E/62 বয়স : 46 লিঙ্গ : মহিলা	ফটো উপলব্ধ
517	SCG3160280	নাম : পিয়ালী দে স্বামীর নাম: মানিকলাল দে বাড়ির নং : E/63 বয়স : 57 লিঙ্গ : মহিলা	ফটো উপলব্ধ	518	SCG2355352	নাম : ধীরেন কৃষ্ণ পাল পিতার নাম: শশী মোহন পাল বাড়ির নং : E/63/1 বয়স : 78 লিঙ্গ : পুরুষ	ফটো উপলব্ধ	519	SCG2355386	নাম : মালা পাল স্বামীর নাম: ধীরেন কৃষ্ণ পাল বাড়ির নং : E/63/1 বয়স : 70 লিঙ্গ : মহিলা	ফটো উপলব্ধ
520	WB/18/108/552402	নাম : রীতা সাহা পিতার নাম: সুনীল সাহা বাড়ির নং : E/63/1 বয়স : 59 লিঙ্গ : মহিলা	ফটো উপলব্ধ	521	WB/18/108/552505	নাম : সনত সাহা পিতার নাম: সুনীল সাহা বাড়ির নং : E/63/1 বয়স : 53 লিঙ্গ : পুরুষ	ফটো উপলব্ধ	522	SCG3434768	নাম : স্বপ্না সাহা স্বামীর নাম: সনৎ সাহা বাড়ির নং : ই/63/1 বয়স : 40 লিঙ্গ : মহিলা	ফটো উপলব্ধ
523	LMW4642252	নাম : মান্দি সাহা স্বামীর নাম: সুবীর সাহা বাড়ির নং : E/63/2 বয়স : 41 লিঙ্গ : মহিলা	ফটো উপলব্ধ	# 524	XGZ2179018	নাম : অতনু পাল পিতার নাম: অঞ্জন পাল বাড়ির নং : শিশির অর্পার্টমেন্ট, ই-621, ফ্ল্যাট-সি, 2এনডি ফ্লোর বয়স : 54 লিঙ্গ : পুরুষ	ফটো উপলব্ধ	525	SCG1963743	নাম : দিব্য সেন পিতার নাম: দীপক সেন বাড়ির নং : E/92 বয়স : 35 লিঙ্গ : পুরুষ	ফটো উপলব্ধ
526	SCG1963727	নাম : শুক্লা ধর স্বামীর নাম: দীপক কুমার ধর বাড়ির নং : E-93 বয়স : 49 লিঙ্গ : মহিলা	ফটো উপলব্ধ	527	SCG3186384	নাম : দেবতোষ ধর পিতার নাম: সত্যেন্দ্র ধর বাড়ির নং : ই/93 বয়স : 75 লিঙ্গ : পুরুষ	ফটো উপলব্ধ	528	SCG3183712	নাম : শিবতোষ ধর পিতার নাম: সত্যেন্দ্র মোহন ধর বাড়ির নং : E/93 বয়স : 69 লিঙ্গ : পুরুষ	ফটো উপলব্ধ
529	SCG3183746	নাম : রবীন্দ্রনাথ ধর পিতার নাম: সত্যেন্দ্র ধর বাড়ির নং : ই/93 বয়স : 69 লিঙ্গ : পুরুষ	ফটো উপলব্ধ	530	SCG3183720	নাম : দীপক ধর পিতার নাম: সত্যেন্দ্র মোহন ধর বাড়ির নং : E/93 বয়স : 64 লিঙ্গ : পুরুষ	ফটো উপলব্ধ	531	LMW3901519	নাম : বেবী ধর পিতার নাম: কিরণ চন্দ্র রায় বাড়ির নং : E/93 বয়স : 64 লিঙ্গ : মহিলা	ফটো উপলব্ধ
532	LMW3901527	নাম : শিবানী ধর স্বামীর নাম: শিবতোষ ধর বাড়ির নং : E/93 বয়স : 53 লিঙ্গ : মহিলা	ফটো উপলব্ধ	533	SCG3443215	নাম : দেবারতী ধর পিতার নাম: রবীন্দ্রনাথ সেন বাড়ির নং : ই/93 বয়স : 25 লিঙ্গ : মহিলা	ফটো উপলব্ধ	534	SCG3592789	নাম : দেবাপম ধর পিতার নাম: শিবতোষ ধর বাড়ির নং : ই/93 বয়স : 22 লিঙ্গ : পুরুষ	ফটো উপলব্ধ
535	SCG3590270	নাম : সোহম মুহুরী পিতার নাম: দীপক কুমার মুহুরী বাড়ির নং : ই 93/2 বয়স : 21 লিঙ্গ : পুরুষ	ফটো উপলব্ধ	536	LMW4248795	নাম : খনা মুহুরী স্বামীর নাম: তপন কান্তি মুহুরী বাড়ির নং : E-93/2 বয়স : 55 লিঙ্গ : মহিলা	ফটো উপলব্ধ	537	SCG2939866	নাম : ঐন্দ্রিলা মুহুরী পিতার নাম: তপন কান্তি মুহুরী বাড়ির নং : E-93/2 বয়স : 28 লিঙ্গ : মহিলা	ফটো উপলব্ধ
538	SCG2385797	নাম : অর্পন মুহুরী পিতার নাম: স্বপন মুহুরী বাড়ির নং : E.93/2 বয়স : 32 লিঙ্গ : পুরুষ	ফটো উপলব্ধ	539	WB/18/108/552297	নাম : স্বপন মুহুরী পিতার নাম: যতীষচন্দ্র মুহুরী বাড়ির নং : E/93/2 বয়স : 66 লিঙ্গ : পুরুষ	ফটো উপলব্ধ	540	WB/18/108/552099	নাম : তপনকান্তি মুহুরী পিতার নাম: যতীষচন্দ্র মুহুরী বাড়ির নং : E/93/2 বয়স : 64 লিঙ্গ : পুরুষ	ফটো উপলব্ধ

বিধানসভা নির্বাচনক্ষেত্রের নং, নাম : 150-যাদবপুর  
ভাগ নং, নাম : 1-বাঘাযতীন (ই) ব্লক দক্ষিণ পাড়া

541 নাম : দীপক মুহুরী পিতার নাম: যতীষচন্দ্র মুহুরী বাড়ির নং : E/93/2 বয়স : 60 লিঙ্গ : পুরুষ	WB/18/108/552241	ফটো উপলব্ধ	542 নাম : রত্না মুহুরী স্বামীর নাম: স্বপন মুহুরী বাড়ির নং : E/93/2 বয়স : 56 লিঙ্গ : মহিলা	WB/18/108/552230	ফটো উপলব্ধ	543 নাম : অর্পিতা মুহুরী স্বামীর নাম: দীপক মুহুরী বাড়ির নং : E/93/2 বয়স : 48 লিঙ্গ : মহিলা	LMW4248787	ফটো উপলব্ধ
544 নাম : গীতা সরকার স্বামীর নাম: জীতেন্দ্রমোহন সরকার বাড়ির নং : E/94 বয়স : 76 লিঙ্গ : মহিলা	LMW2036309	ফটো উপলব্ধ	545 নাম : সুমন বোস পিতার নাম: সুনীল কুমার বোস বাড়ির নং : E/95 বয়স : 57 লিঙ্গ : পুরুষ	WB/23/150/522099	ফটো উপলব্ধ	546 নাম : সূচন্দা বোস স্বামীর নাম: সুমন বোস বাড়ির নং : E/95 বয়স : 49 লিঙ্গ : মহিলা	LMW4642153	ফটো উপলব্ধ
547 নাম : প্রজ্ঞান বোস পিতার নাম: প্রনব কুমার বোস বাড়ির নং : E/95 বয়স : 38 লিঙ্গ : পুরুষ	LMW4981809	ফটো উপলব্ধ	548 নাম : সরমা ব্যানার্জী স্বামীর নাম: মনীষ কান্তি ব্যানার্জী বাড়ির নং : E/96/1 বয়স : 71 লিঙ্গ : মহিলা	WB/18/108/552580	ফটো উপলব্ধ	549 নাম : সায়নী ব্যানার্জী পিতার নাম: মনীষ ব্যানার্জী বাড়ির নং : E/96/1 বয়স : 38 লিঙ্গ : মহিলা	LMW4248811	ফটো উপলব্ধ
550 নাম : শান্তি চ্যাটার্জী পিতার নাম: মানিক চ্যাটার্জী বাড়ির নং : E/101 বয়স : 57 লিঙ্গ : মহিলা	SCG2147924	ফটো উপলব্ধ	551 নাম : পর্ণা চক্রবর্তী পিতার নাম: অসিত চক্রবর্তী বাড়ির নং : E-101/3 বয়স : 30 লিঙ্গ : মহিলা	SCG2968824	ফটো উপলব্ধ	552 নাম : অমিত দত্ত রায় পিতার নাম: সলিল দত্ত রায় বাড়ির নং : E/105 বয়স : 63 লিঙ্গ : পুরুষ	MQC4149399	ফটো উপলব্ধ
553 নাম : মৌসুমী দত্ত রায় স্বামীর নাম: অমিত দত্ত রায় বাড়ির নং : E/105 বয়স : 54 লিঙ্গ : মহিলা	MQC4149407	ফটো উপলব্ধ	554 নাম : রোমিত দত্ত রায় পিতার নাম: অমিত দত্ত রায় বাড়ির নং : E/105 বয়স : 30 লিঙ্গ : পুরুষ	ZTJ1853118	ফটো উপলব্ধ	555 নাম : আলোরানী চন্দ স্বামীর নাম: সাধন গোপাল চন্দ বাড়ির নং : E-107A বয়স : 66 লিঙ্গ : মহিলা	SCG1146984	ফটো উপলব্ধ
556 নাম : জিনিপ্রদা পান্ডে স্বামীর নাম: রাজেশ পান্ডে বাড়ির নং : 79 ই বয়স : 43 লিঙ্গ : মহিলা	LMW3358561	ফটো উপলব্ধ	557 নাম : জয়ন্তী কল স্বামীর নাম: অশোক কল বাড়ির নং : E-109 বয়স : 67 লিঙ্গ : মহিলা	SCG1142785	ফটো উপলব্ধ	558 নাম : লীনা দাসগুপ্ত স্বামীর নাম: সুজিৎ দাসগুপ্ত বাড়ির নং : E/111 বয়স : 69 লিঙ্গ : মহিলা	SCG2720050	ফটো উপলব্ধ
559 নাম : পূর্ণিমা দাস পিতার নাম: নিতাই দাস বাড়ির নং : ই/112/3 বয়স : 54 লিঙ্গ : মহিলা	SCG1492834	ফটো উপলব্ধ	560 নাম : অভিষেক তালুকদার পিতার নাম: অসিত তালুকদার বাড়ির নং : E/113 বয়স : 28 লিঙ্গ : পুরুষ	SCG2968865	ফটো উপলব্ধ	561 নাম : সুদীপ্তা দাশগুপ্ত স্বামীর নাম: সঞ্জীবন দাশগুপ্ত বাড়ির নং : E-115 বয়স : 41 লিঙ্গ : মহিলা	SCG1147370	ফটো উপলব্ধ
562 নাম : মনোরমা পোদ্দার স্বামীর নাম: অমলেন্দু পোদ্দার বাড়ির নং : E-118 বয়স : 63 লিঙ্গ : মহিলা	SCG3591864	ফটো উপলব্ধ	563 নাম : অভিজিৎ পোদ্দার পিতার নাম: অমলেন্দু পোদ্দার বাড়ির নং : E/118 বয়স : 34 লিঙ্গ : পুরুষ	SCG2148005	ফটো উপলব্ধ	564 নাম : জয়দীপ দে পিতার নাম: অজয় দে বাড়ির নং : E/123 বয়স : 38 লিঙ্গ : পুরুষ	LMW4865598	ফটো উপলব্ধ
565 নাম : সায়ন্তন দে পিতার নাম: সঞ্জিব দে বাড়ির নং : E-124 বয়স : 39 লিঙ্গ : পুরুষ	SCG1147628	ফটো উপলব্ধ	566 নাম : তনুশ্রী দে স্বামীর নাম: সায়ন্তন দে বাড়ির নং : E-124-A বয়স : 34 লিঙ্গ : মহিলা	XYR1280965	ফটো উপলব্ধ	567 নাম : বর্নালী মুখার্জী পিতার নাম: পিনাকী প্রসাদ মুখার্জী বাড়ির নং : E/125 বয়স : 35 লিঙ্গ : মহিলা	SCG2148062	ফটো উপলব্ধ
568 নাম : প্রশান্ত দে পিতার নাম: সিভনাথ দে বাড়ির নং : E-128 বয়স : 57 লিঙ্গ : পুরুষ	SCG2587228	ফটো উপলব্ধ	569 নাম : বিশ্বনাথ ঘোষ পিতার নাম: অনিল ঘোষ বাড়ির নং : E/128 বয়স : 57 লিঙ্গ : পুরুষ	SCG3013950	ফটো উপলব্ধ	570 নাম : মানসী ঘোষ পিতার নাম: বিশ্বনাথ ঘোষ বাড়ির নং : E/128 বয়স : 56 লিঙ্গ : মহিলা	SCG3009156	ফটো উপলব্ধ

বিধানসভা নির্বাচনক্ষেত্রের নং, নাম : 150-যাদবপুর  
ভাগ নং, নাম : 1-বাঘায়তীন (ই) ব্লক দক্ষিণ পাড়া

571	WB/18/108/552055	ফটো উপলব্ধ	572	WB/18/108/552056	ফটো উপলব্ধ	573	WB/18/108/552034	ফটো উপলব্ধ
নাম : ফাল্গুনী সিংহ পিতার নাম: মানিকলাল সিংহ বাড়ির নং : E/128 বয়স : 62 লিঙ্গ : মহিলা			নাম : মিত্রা সিংহ পিতার নাম: মানিকলাল সিংহ বাড়ির নং : E/128 বয়স : 58 লিঙ্গ : মহিলা			নাম : মানসকুমার সিংহ পিতার নাম: মানিকলাল সিংহ বাড়ির নং : E/128 বয়স : 53 লিঙ্গ : পুরুষ		
574	LMW3900099	ফটো উপলব্ধ	575	WB/18/108/549447	ফটো উপলব্ধ	576	WB/18/108/549514	ফটো উপলব্ধ
নাম : পূর্ণিমা চক্রবর্তী স্বামীর নাম: শান্তিরঞ্জন চক্রবর্তী বাড়ির নং : E/129 বয়স : 68 লিঙ্গ : মহিলা			নাম : সাগর চক্রবর্তী পিতার নাম: কালীপ্রসাদ চক্রবর্তী বাড়ির নং : E/129 বয়স : 66 লিঙ্গ : পুরুষ			নাম : মৃণ্ময়ী চক্রবর্তী স্বামীর নাম: সাগর চক্রবর্তী বাড়ির নং : E/129 বয়স : 57 লিঙ্গ : মহিলা		
577	WB/18/108/549414	ফটো উপলব্ধ	578	SCG2587285	ফটো উপলব্ধ	579	SCG3505203	ফটো উপলব্ধ
নাম : ইন্দ্রনীল চক্রবর্তী পিতার নাম: কালীপ্রসাদ চক্রবর্তী বাড়ির নং : E/129 বয়স : 52 লিঙ্গ : পুরুষ			নাম : তুলিকা চক্রবর্তী পিতার নাম: সাগর চক্রবর্তী বাড়ির নং : E/129 বয়স : 29 লিঙ্গ : মহিলা			নাম : মনিকা মজুমদার স্বামীর নাম: মণি মজুমদার বাড়ির নং : ই/129 বয়স : 61 লিঙ্গ : মহিলা		
580	SCG3434701	ফটো উপলব্ধ	581	WB/18/108/552452	ফটো উপলব্ধ	582	LMW4641908	ফটো উপলব্ধ
নাম : লিপিকা মজুমদার স্বামীর নাম: সিদ্ধান্ত প্রতীম মজুমদার বাড়ির নং : ই/129 বয়স : 58 লিঙ্গ : মহিলা			নাম : সুধা সেন স্বামীর নাম: মনোরঞ্জন সেন বাড়ির নং : E/129 বয়স : 74 লিঙ্গ : মহিলা			নাম : রোমা সেন পিতার নাম: মনোরঞ্জন সেন বাড়ির নং : E/129 বয়স : 50 লিঙ্গ : মহিলা		
583	LMW3901683	ফটো উপলব্ধ	584	LMW4248894	ফটো উপলব্ধ	585	LMW4642120	ফটো উপলব্ধ
নাম : সম্পা সেন পিতার নাম: মনোরঞ্জন সেন বাড়ির নং : E/129 বয়স : 44 লিঙ্গ : মহিলা			নাম : মলয় সেন মায়ের নাম: সুধা সেন বাড়ির নং : E/129 বয়স : 40 লিঙ্গ : পুরুষ			নাম : তনুশ্রী চক্রবর্তী পিতার নাম: শান্তি রঞ্জন চক্রবর্তী বাড়ির নং : E/129/1 বয়স : 42 লিঙ্গ : মহিলা		
586	SCG1963693	ফটো উপলব্ধ	587	WB/18/108/552432	ফটো উপলব্ধ	588	LMW4248878	ফটো উপলব্ধ
নাম : স্বর্নশ্রী চক্রবর্তী পিতার নাম: শান্তি রঞ্জন চক্রবর্তী বাড়ির নং : E/129/1 বয়স : 35 লিঙ্গ : মহিলা			নাম : চিত্রা পোদ্দার স্বামীর নাম: বিমলকুমার পোদ্দার বাড়ির নং : E/129A বয়স : 64 লিঙ্গ : মহিলা			নাম : অরুণ পোদ্দার পিতার নাম: বিমল পোদ্দার বাড়ির নং : E/129A বয়স : 42 লিঙ্গ : পুরুষ		
589	FKH2171338	ফটো উপলব্ধ	590	FKH2171320	ফটো উপলব্ধ	591	LMW4248902	ফটো উপলব্ধ
নাম : সুচিত্রা সেন স্বামীর নাম: অশোক সেন বাড়ির নং : ই-130 বয়স : 68 লিঙ্গ : মহিলা			নাম : অশোক সেন পিতার নাম: কনাইলাল সেন বাড়ির নং : ই-130 বয়স : 75 লিঙ্গ : পুরুষ			নাম : রোমি দে পিতার নাম: রামকৃষ্ণ দে বাড়ির নং : E/130 বয়স : 40 লিঙ্গ : মহিলা		
# 592	LMW2168078	ফটো উপলব্ধ	593	LMW0999284	ফটো উপলব্ধ	594	SCG3434735	ফটো উপলব্ধ
নাম : প্রসেনজিৎ দে পিতার নাম: সুবল চন্দ্র দে বাড়ির নং : E/130A বয়স : 55 লিঙ্গ : পুরুষ			নাম : সোমদত্তা দে স্বামীর নাম: প্রসেনজিৎ দে বাড়ির নং : E/130A বয়স : 50 লিঙ্গ : মহিলা			নাম : উপাসনা দে পিতার নাম: প্রসেনজিৎ দে বাড়ির নং : ই/130/এ বয়স : 24 লিঙ্গ : মহিলা		
595	WB/18/108/552394	ফটো উপলব্ধ	596	SCG1460567	ফটো উপলব্ধ	597	WB/18/108/552523	ফটো উপলব্ধ
নাম : মিলনরানী রায়চৌধুরী স্বামীর নাম: রুপেন্দ্রনাথ রায়চৌধুরী বাড়ির নং : E/169 বয়স : 89 লিঙ্গ : মহিলা			নাম : মৌমিতা দাস স্বামীর নাম: প্রবীর দাস বাড়ির নং : E/295 বয়স : 39 লিঙ্গ : মহিলা			নাম : পল্টু দাস পিতার নাম: সুর্যকুমার দাস বাড়ির নং : E/295 বয়স : 63 লিঙ্গ : পুরুষ		
598	WB/18/108/552524	ফটো উপলব্ধ	599	WB/18/108/552525	ফটো উপলব্ধ	600	LMW4981767	ফটো উপলব্ধ
নাম : কল্পনা দাস স্বামীর নাম: পল্টুচন্দ্র দাস বাড়ির নং : E/295 বয়স : 57 লিঙ্গ : মহিলা			নাম : ননী দাস পিতার নাম: ঠাকুরদাস দাস বাড়ির নং : E/295 বয়স : 55 লিঙ্গ : পুরুষ			নাম : নিত্য দাস পিতার নাম: ঠাকুরদাস দাস বাড়ির নং : E/295 বয়স : 49 লিঙ্গ : পুরুষ		

বিধানসভা নির্বাচনক্ষেত্রের নং, নাম : 150-যাদবপুর  
ভাগ নং, নাম : 1-বাঘাযতীন (ই) ব্লক দক্ষিণ পাড়া

601 নাম : প্রবীর দাস পিতার নাম: পশু দাস বাড়ির নং : E/295 বয়স : 47 লিঙ্গ : পুরুষ	LMW2042927 ফটো উপলব্ধ	602 নাম : অশোক দত্ত পিতার নাম: বিমলেন্দু দত্ত বাড়ির নং : E/297 বয়স : 74 লিঙ্গ : পুরুষ	WB/18/108/552260 ফটো উপলব্ধ	603 নাম : অভিষেক দত্ত পিতার নাম: অশোক দত্ত বাড়ির নং : E/297 বয়স : 44 লিঙ্গ : পুরুষ	LMW3901691 ফটো উপলব্ধ
604 নাম : জুই পাল স্বামীর নাম: অসিত পাল বাড়ির নং : E/321 বয়স : 41 লিঙ্গ : মহিলা	SCG1500073 ফটো উপলব্ধ	605 নাম : মৌসুমী নারায়ণ পিতার নাম: ত্রিলোকেন্দ্র নারায়ণ বাড়ির নং : E-332 বয়স : 40 লিঙ্গ : মহিলা	LMW4248928 ফটো উপলব্ধ	606 নাম : ত্রিলোকেন্দ্র নারায়ণ পিতার নাম: ত্রিপুরেন্দ্র নারায়ণ বাড়ির নং : E/332 বয়স : 71 লিঙ্গ : পুরুষ	LMW1007160 ফটো উপলব্ধ
607 নাম : মিলি বণিক স্বামীর নাম: রবিশঙ্কর বণিক বাড়ির নং : E-398 বয়স : 50 লিঙ্গ : মহিলা	SCG2529758 ফটো উপলব্ধ	608 নাম : রবি শঙ্কর বণিক পিতার নাম: অবিনাশ চন্দ্র বণিক বাড়ির নং : E/398 বয়স : 61 লিঙ্গ : পুরুষ	SCG2529741 ফটো উপলব্ধ	# 609 নাম : সংগীতা দে চন্দ্র স্বামীর নাম: ঋষিকেশ চন্দ্র বাড়ির নং : E-497 বয়স : 52 লিঙ্গ : মহিলা	SCG1963677 ফটো উপলব্ধ
610 নাম : শুক্লা ঘোষ পিতার নাম: প্রবোধ রঞ্জন ঘোষ বাড়ির নং : E-497 বয়স : 57 লিঙ্গ : মহিলা	WB/18/108/549115 ফটো উপলব্ধ	611 নাম : ঋষিকেশ চন্দ্র পিতার নাম: রবীন্দ্রনাথ চন্দ্র বাড়ির নং : E/497 বয়স : 53 লিঙ্গ : পুরুষ	WB/18/108/549245 ফটো উপলব্ধ	612 নাম : আশীষকুমার চন্দ্র পিতার নাম: রবীন্দ্রনাথ চন্দ্র বাড়ির নং : E/497 বয়স : 49 লিঙ্গ : পুরুষ	SCG1148196 ফটো উপলব্ধ
613 নাম : বিশ্বজিত ঘোষ পিতার নাম: প্রবোধরঞ্জন ঘোষ বাড়ির নং : E/497 বয়স : 60 লিঙ্গ : পুরুষ	WB/18/108/549385 ফটো উপলব্ধ	614 নাম : সৌম্যজিত ঘোষ পিতার নাম: বিশ্বজিত ঘোষ বাড়ির নং : ই/497 বয়স : 23 লিঙ্গ : পুরুষ	SCG3434693 ফটো উপলব্ধ	615 নাম : রীতা ভৌমিক স্বামীর নাম: অশোক কুমার ভৌমিক বাড়ির নং : E/497/1 বয়স : 69 লিঙ্গ : মহিলা	WB/18/108/552270 ফটো উপলব্ধ
616 নাম : কাকলি ভৌমিক স্বামীর নাম: প্রনয় ভৌমিক বাড়ির নং : E/497/1 বয়স : 61 লিঙ্গ : মহিলা	LMW2043230 ফটো উপলব্ধ	# 617 নাম : স্বপন ভৌমিক পিতার নাম: দেবেন্দ্রনাথ ভৌমিক বাড়ির নং : E/497/1 বয়স : 59 লিঙ্গ : পুরুষ	LMW1005578 ফটো উপলব্ধ	618 নাম : অরজিত ভৌমিক পিতার নাম: অশোক ভৌমিক বাড়ির নং : E/497/1 বয়স : 39 লিঙ্গ : পুরুষ	LMW3902111 ফটো উপলব্ধ
619 নাম : উষিক ভৌমিক মায়ের নাম: কাকলি ভৌমিক বাড়ির নং : E/497/1 বয়স : 31 লিঙ্গ : পুরুষ	SCG2355253 ফটো উপলব্ধ	620 নাম : রণেন্দ্ররঞ্জন বসাক পিতার নাম: রাধারমন বসাক বাড়ির নং : E/547 বয়স : 81 লিঙ্গ : পুরুষ	WB/18/108/549516 ফটো উপলব্ধ	621 নাম : মঞ্জু বসাক স্বামীর নাম: রনেন্দ্র রঞ্জন বসাক বাড়ির নং : ই/547 বয়স : 70 লিঙ্গ : মহিলা	SCG3505211 ফটো উপলব্ধ
622 নাম : সূতপা গাঙ্গুলী স্বামীর নাম: বিকাশরঞ্জন গাঙ্গুলী বাড়ির নং : E/547A বয়স : 59 লিঙ্গ : মহিলা	WB/18/108/534484 ফটো উপলব্ধ	623 নাম : সারদা গাঙ্গুলী পিতার নাম: বিকাশ রঞ্জন গাঙ্গুলী বাড়ির নং : E/547/A বয়স : 29 লিঙ্গ : মহিলা	SCG2719946 ফটো উপলব্ধ	624 নাম : শুভমা গাঙ্গুলী পিতার নাম: বিকাশ রঞ্জন গাঙ্গুলী বাড়ির নং : ই/547/এ বয়স : 26 লিঙ্গ : পুরুষ	SCG3165073 ফটো উপলব্ধ
625 নাম : কাঞ্চন দাস পিতার নাম: পরেশচন্দ্র দাস বাড়ির নং : E/548 বয়স : 63 লিঙ্গ : পুরুষ	WB/18/108/549530 ফটো উপলব্ধ	626 নাম : রঞ্জন কুমার দাশ পিতার নাম: পরেশচন্দ্র দাশ বাড়ির নং : E/548 বয়স : 58 লিঙ্গ : পুরুষ	LMW1001858 ফটো উপলব্ধ	627 নাম : রাম কুমার দাস পিতার নাম: কাঞ্চন দাস বাড়ির নং : E/548 বয়স : 33 লিঙ্গ : পুরুষ	SCG2147981 ফটো উপলব্ধ
628 নাম : ঋতম দাস পিতার নাম: রঞ্জন কুমার দাস বাড়ির নং : E/548 বয়স : 31 লিঙ্গ : পুরুষ	SCG2355238 ফটো উপলব্ধ	629 নাম : সরিত সেনশর্মা পিতার নাম: মনোরঞ্জন সেনশর্মা বাড়ির নং : E/548 বয়স : 82 লিঙ্গ : পুরুষ	WB/18/108/549220 ফটো উপলব্ধ	630 নাম : মিনতী সেনশর্মা স্বামীর নাম: সরিত সেনশর্মা বাড়ির নং : E/548 বয়স : 75 লিঙ্গ : মহিলা	WB/18/108/549221 ফটো উপলব্ধ

বিধানসভা নির্বাচনক্ষেত্রের নং, নাম : 150-যাদবপুর  
ভাগ নং, নাম : 1-বাঘায়তীন (ই) ব্লক দক্ষিণ পাড়া

631	LMW4642278	ফটো উপলব্ধ	# 632	LMW2045094	ফটো উপলব্ধ	# 633	SCG1148303	ফটো উপলব্ধ
নাম : সুস্মিতা দাস পিতার নাম: সমির কান্তি দাস বাড়ির নং : E/548B বয়স : 41 লিঙ্গ : মহিলা			নাম : সার্থক সেন শর্মা পিতার নাম: সরিত সেনশর্মা বাড়ির নং : E/548D বয়স : 48 লিঙ্গ : পুরুষ			নাম : মিঠু সেন শর্মা স্বামীর নাম: সার্থক সেনশর্মা বাড়ির নং : E/548D বয়স : 51 লিঙ্গ : মহিলা		
634	SCG3226826	ফটো উপলব্ধ	635	LMW4641957	ফটো উপলব্ধ	636	SCG1460534	ফটো উপলব্ধ
নাম : নির্মল কুমার দাশ পিতার নাম: পরেশচন্দ্র দাশ বাড়ির নং : E/548F বয়স : 67 লিঙ্গ : পুরুষ			নাম : অর্চনা দাশ স্বামীর নাম: নির্মল দাশ বাড়ির নং : E/548F বয়স : 61 লিঙ্গ : মহিলা			নাম : বিদিশা চক্রবর্তী পিতার নাম: বিষ্ণুপদ চক্রবর্তী বাড়ির নং : E/548G বয়স : 36 লিঙ্গ : মহিলা		
637	SCG3227006	ফটো উপলব্ধ	638	LMW3901758	ফটো উপলব্ধ	# 639	SCG3755204	ফটো উপলব্ধ
নাম : রমেন্দ্রনারায়ন সরকার পিতার নাম: রমনীমোহন সরকার বাড়ির নং : E/549 বয়স : 65 লিঙ্গ : পুরুষ			নাম : কাকলী সরকার স্বামীর নাম: রমেন্দ্র নারায়ন সরকার বাড়ির নং : E/549 বয়স : 49 লিঙ্গ : মহিলা			নাম : উজ্জ্বল কান্তি ঘোষ পিতার নাম: মতিলাল ঘোষ বাড়ির নং : 550/3এ, ই ব্লক বয়স : 62 লিঙ্গ : পুরুষ		
640	SCG3623048	ফটো উপলব্ধ	641	SCG1460658	ফটো উপলব্ধ	642	WB/18/108/552567	ফটো উপলব্ধ
নাম : তমাল দাস পিতার নাম: তরণ কুমার দাস বাড়ির নং : ই/39 বয়স : 21 লিঙ্গ : পুরুষ			নাম : রানা সাহা পিতার নাম: বাবলু সাহা বাড়ির নং : E/550A বয়স : 36 লিঙ্গ : পুরুষ			নাম : অজনা সাহা স্বামীর নাম: বাবলু সাহা বাড়ির নং : E/550A বয়স : 61 লিঙ্গ : মহিলা		
643	SCG1963701	ফটো উপলব্ধ	644	WB/18/108/549280	ফটো উপলব্ধ	645	WB/18/108/549437	ফটো উপলব্ধ
নাম : অরিজিৎ সেন গুপ্ত পিতার নাম: বিশ্বজিৎ সেন গুপ্ত বাড়ির নং : E-587 বয়স : 34 লিঙ্গ : পুরুষ			নাম : আশীষ দাস পিতার নাম: অমল বিকাশ দাস বাড়ির নং : E/587 বয়স : 57 লিঙ্গ : পুরুষ			নাম : গৌরী সেনগুপ্ত স্বামীর নাম: সুভাষ সেনগুপ্ত বাড়ির নং : E/587 বয়স : 82 লিঙ্গ : মহিলা		
646	LMW2027977	ফটো উপলব্ধ	647	LMW4641973	ফটো উপলব্ধ	648	SCG3434545	ফটো উপলব্ধ
নাম : অনিতা সেনগুপ্ত স্বামীর নাম: সুহাষ সেনগুপ্ত বাড়ির নং : E/587 বয়স : 75 লিঙ্গ : মহিলা			নাম : অজিতকুমার সেনগুপ্ত পিতার নাম: শুধাংশুভূষণ সেনগুপ্ত বাড়ির নং : E/587 বয়স : 73 লিঙ্গ : পুরুষ			নাম : শিপ্রা সান্যাল স্বামীর নাম: স্বপন সান্যাল বাড়ির নং : ই/587/বী বয়স : 66 লিঙ্গ : মহিলা		
649	SCG2529816	ফটো উপলব্ধ	650	SCG2720019	ফটো উপলব্ধ	651	KNH2752582	ফটো উপলব্ধ
নাম : মৌমিতা প্রধান পিতার নাম: রবীন্দ্রনাথ প্রধান বাড়ির নং : E/587/C বয়স : 32 লিঙ্গ : মহিলা			নাম : বিদ্যুৎনাথ নাথ পিতার নাম: বিমলেন্দু নাথ বাড়ির নং : E/612 বয়স : 31 লিঙ্গ : পুরুষ			নাম : মাধব দত্ত পিতার নাম: অনিল কুমার দত্ত বাড়ির নং : E-613 বয়স : 55 লিঙ্গ : পুরুষ		
652	WB/23/151/495090	ফটো উপলব্ধ	653	LMW2028520	ফটো উপলব্ধ	654	SCG3509429	ফটো উপলব্ধ
নাম : বর্ণালী দত্ত (মোদক) স্বামীর নাম: মাধব দত্ত বাড়ির নং : E-613 বয়স : 50 লিঙ্গ : মহিলা			নাম : দেবাশীষ দাশগুপ্ত পিতার নাম: শ্রীমতীপ্রসাদ দাশগুপ্ত বাড়ির নং : E/613 বয়স : 46 লিঙ্গ : পুরুষ			নাম : শৌরিশ দত্ত পিতার নাম: স্বপন দত্ত বাড়ির নং : ই/613 বয়স : 22 লিঙ্গ : পুরুষ		
655	LMW3881471	ফটো উপলব্ধ	656	SCG1500065	ফটো উপলব্ধ	657	SCG3502572	ফটো উপলব্ধ
নাম : সোনালী দাশগুপ্ত স্বামীর নাম: দেবাশীষ দাশগুপ্ত বাড়ির নং : E/613A বয়স : 41 লিঙ্গ : মহিলা			নাম : টুস্পা রায় স্বামীর নাম: সুমন রায় বাড়ির নং : E/613A বয়স : 40 লিঙ্গ : মহিলা			নাম : সাধনা দাশগুপ্ত স্বামীর নাম: সুস্মিতা দাশগুপ্ত বাড়ির নং : ই/614 বয়স : 82 লিঙ্গ : মহিলা		
658	SCG3165297	ফটো উপলব্ধ	659	WB/18/108/549273	ফটো উপলব্ধ	660	SCG3165099	ফটো উপলব্ধ
নাম : অমিতাভ দাশগুপ্ত পিতার নাম: দেবপ্রসাদ দাশগুপ্ত বাড়ির নং : ই/614 বয়স : 61 লিঙ্গ : পুরুষ			নাম : অরুণাভ দাশগুপ্ত পিতার নাম: হরপ্রসাদ দাশগুপ্ত বাড়ির নং : E/614 বয়স : 57 লিঙ্গ : পুরুষ			নাম : অনুষ্ঠা দাশগুপ্ত পিতার নাম: অমিতাভ দাশগুপ্ত বাড়ির নং : ই/614 বয়স : 25 লিঙ্গ : মহিলা		

বিধানসভা নির্বাচনক্ষেত্রের নং, নাম : 150-যাদবপুর  
ভাগ নং, নাম : 1-বাঘায়তীন (ই) ব্লক দক্ষিণ পাড়া

661	SCG2529790	নাম : গীতাজ্জলী সাউ স্বামীর নাম: হরেকৃষ্ণ পৌষ্টি বাড়ির নং : E/614A বয়স : 50 লিঙ্গ : মহিলা	ফটো উপলব্ধ	662	SCG3443165	নাম : কৌশালী আচার্য পিতার নাম: গৌতম আচার্য বাড়ির নং : ই/615 বয়স : 23 লিঙ্গ : মহিলা	ফটো উপলব্ধ	663	KNH6586648	নাম : ঈশ্বিনী চক্রবর্তী স্বামীর নাম: সমীর চক্রবর্তী বাড়ির নং : E/615A বয়স : 51 লিঙ্গ : মহিলা	ফটো উপলব্ধ
664	SCG2987873	নাম : সুনীলা দাস স্বামীর নাম: রাজ কুমার দাস বাড়ির নং : E/616 বয়স : 60 লিঙ্গ : মহিলা	ফটো উপলব্ধ	665	SCG2987865	নাম : অভিজিৎ দাস পিতার নাম: রাজ কুমার দাস বাড়ির নং : E/616 বয়স : 36 লিঙ্গ : পুরুষ	ফটো উপলব্ধ	666	SCG2987881	নাম : উর্মিলা দাস স্বামীর নাম: অভিজিৎ দাস বাড়ির নং : E/616 বয়স : 34 লিঙ্গ : মহিলা	ফটো উপলব্ধ
667	SCG2887560	নাম : সুমন দে পিতার নাম: নিতাই দে বাড়ির নং : E/616 বয়স : 36 লিঙ্গ : পুরুষ	ফটো উপলব্ধ	668	SCG3040797	নাম : সোনামনি দে স্বামীর নাম: সুমন দে বাড়ির নং : E/616 বয়স : 28 লিঙ্গ : মহিলা	ফটো উপলব্ধ	669	SCG1962935	নাম : রত্না ব্যানার্জী স্বামীর নাম: রতন ব্যানার্জী বাড়ির নং : E-617 বয়স : 63 লিঙ্গ : মহিলা	ফটো উপলব্ধ
670	HLG2987097	নাম : নুপুর ব্যানার্জী স্বামীর নাম: রজত ব্যানার্জী বাড়ির নং : E/617 বয়স : 44 লিঙ্গ : মহিলা	ফটো উপলব্ধ	671	SCG1149368	নাম : তানিয়া ব্যানার্জী স্বামীর নাম: রাজেশ ব্যানার্জী বাড়ির নং : E-617/1 বয়স : 45 লিঙ্গ : মহিলা	ফটো উপলব্ধ	672	SCG3106531	নাম : মণিমালা দাস পিতার নাম: যতীন্দ্র নাথ দাস বাড়ির নং : ই-617 এ বয়স : 26 লিঙ্গ : মহিলা	ফটো উপলব্ধ
673	SCG2355360	নাম : যতীন্দ্র নাথ দাস পিতার নাম: সুরেশ চন্দ্র দাস বাড়ির নং : E/617/A বয়স : 55 লিঙ্গ : পুরুষ	ফটো উপলব্ধ	674	SCG2355394	নাম : সবিতা দাস স্বামীর নাম: যতীন্দ্র নাথ দাস বাড়ির নং : E/617/A বয়স : 45 লিঙ্গ : মহিলা	ফটো উপলব্ধ	675	WB/18/108/552223	নাম : গীতা সরকার স্বামীর নাম: অতীন্দ্রনাথ সরকার বাড়ির নং : E/618 বয়স : 72 লিঙ্গ : মহিলা	ফটো উপলব্ধ
676	WB/18/108/552008	নাম : রানা সরকার পিতার নাম: রথীন সরকার বাড়ির নং : E/618 বয়স : 58 লিঙ্গ : পুরুষ	ফটো উপলব্ধ	677	SCG3025673	নাম : সোহিনি রয় চৌধুরী পিতার নাম: শিব শঙ্কর রায় চৌধুরী বাড়ির নং : ব্লক ই 619 বয়স : 34 লিঙ্গ : মহিলা	ফটো উপলব্ধ	678	SCG2999126	নাম : দেবাহতি সোম মায়ের নাম: রুমি বাড়ির নং : E-619 বয়স : 26 লিঙ্গ : মহিলা	ফটো উপলব্ধ
679	SCG3012572	নাম : সায়েরী রায় চৌধুরী পিতার নাম: শিব শঙ্কর রায় চৌধুরী বাড়ির নং : ই/619 বয়স : 26 লিঙ্গ : মহিলা	ফটো উপলব্ধ	680	SCG3227022	নাম : শিব শঙ্কর রয় চৌধুরী পিতার নাম: রুপেন্দ্র নারায়ন রায় চৌধুরী বাড়ির নং : E/619 বয়স : 67 লিঙ্গ : পুরুষ	ফটো উপলব্ধ	681	SCG3226487	নাম : লিপিকা রয় চৌধুরী স্বামীর নাম: শিব শঙ্কর রায় চৌধুরী বাড়ির নং : E/619 বয়স : 60 লিঙ্গ : মহিলা	ফটো উপলব্ধ
682	WB/18/108/552391	নাম : রুমী রায়চৌধুরী পিতার নাম: মনোজ রায়চৌধুরী বাড়ির নং : E/619 বয়স : 55 লিঙ্গ : মহিলা	ফটো উপলব্ধ	683	WB/18/108/552108	নাম : রুদ্র রায়চৌধুরী পিতার নাম: ননীভূষণ রায়চৌধুরী বাড়ির নং : E/619 বয়স : 53 লিঙ্গ : পুরুষ	ফটো উপলব্ধ	684	SCG1148667	নাম : সৈকত সেনগুপ্ত পিতার নাম: সুবীর সেনগুপ্ত বাড়ির নং : E-620 বয়স : 38 লিঙ্গ : পুরুষ	ফটো উপলব্ধ
685	LMW3901840	নাম : সুকাম সেনগুপ্ত পিতার নাম: সুবোধ চন্দ্র সেনগুপ্ত বাড়ির নং : E/620 বয়স : 69 লিঙ্গ : পুরুষ	ফটো উপলব্ধ	686	LMW3901857	নাম : মুনমুন সেনগুপ্ত স্বামীর নাম: সুকাম সেনগুপ্ত বাড়ির নং : E/620 বয়স : 61 লিঙ্গ : মহিলা	ফটো উপলব্ধ	687	WB/18/108/552227	নাম : চামেলী সেনগুপ্ত স্বামীর নাম: সুবীর সেনগুপ্ত বাড়ির নং : E/620 বয়স : 55 লিঙ্গ : মহিলা	ফটো উপলব্ধ
688	SCG2355162	নাম : সোমা দাশগুপ্ত স্বামীর নাম: শুভজিৎ দাশগুপ্ত বাড়ির নং : E621 বয়স : 48 লিঙ্গ : মহিলা	ফটো উপলব্ধ	689	SCG1460583	নাম : শিল্পা সেনগুপ্ত পিতার নাম: সমীর সেনগুপ্ত বাড়ির নং : E/621 বয়স : 38 লিঙ্গ : মহিলা	ফটো উপলব্ধ	690	SCG2355212	নাম : শুভজিৎ দাশগুপ্ত পিতার নাম: সুজিত কুমার দাশগুপ্ত বাড়ির নং : E/621 বয়স : 49 লিঙ্গ : পুরুষ	ফটো উপলব্ধ

বিধানসভা নির্বাচনক্ষেত্রের নং, নাম : 150-যাদবপুর  
ভাগ নং, নাম : 1-বাঘাযতীন (ই) ব্লক দক্ষিণ পাড়া

691 নাম : সৌরভ কর্মকার পিতার নাম: সুবোধ কর্মকার বাড়ির নং : E/621 বয়স : 44 লিঙ্গ : পুরুষ	SCG1148675 ফটো উপলব্ধ	692 নাম : বৈশাখী কর্মকার স্বামীর নাম: সৌরভ কর্মকার বাড়ির নং : E/621 বয়স : 43 লিঙ্গ : মহিলা	SCG1963818 ফটো উপলব্ধ	693 নাম : ঝর্ণা সেনগুপ্ত স্বামীর নাম: সমীর সেনগুপ্ত বাড়ির নং : E/621 বয়স : 65 লিঙ্গ : মহিলা	WB/18/108/552496 ফটো উপলব্ধ
694 নাম : প্রবীর সেনগুপ্ত পিতার নাম: সুশীল সেনগুপ্ত বাড়ির নং : E/621 বয়স : 61 লিঙ্গ : পুরুষ	WB/18/108/552261 ফটো উপলব্ধ	695 নাম : চন্দনা সেনগুপ্ত স্বামীর নাম: প্রবীর সেনগুপ্ত বাড়ির নং : E/621 বয়স : 56 লিঙ্গ : মহিলা	WB/18/108/552262 ফটো উপলব্ধ	696 নাম : সমীর সেনগুপ্ত পিতার নাম: সুশীল সেনগুপ্ত বাড়ির নং : E/621 বয়স : 75 লিঙ্গ : পুরুষ	SCG2355261 ফটো উপলব্ধ
697 নাম : নীলাঞ্জন সেনগুপ্ত পিতার নাম: প্রবীর সেনগুপ্ত বাড়ির নং : E/621 বয়স : 33 লিঙ্গ : পুরুষ	SCG2355287 ফটো উপলব্ধ	698 নাম : অনিরুদ্ধ সেনগুপ্ত পিতার নাম: অমল সেনগুপ্ত বাড়ির নং : E/623 বয়স : 48 লিঙ্গ : পুরুষ	SCG1148741 ফটো উপলব্ধ	699 নাম : ঝর্ণা মৈত্র স্বামীর নাম: জ্যোতীন্দ্রনাথ মৈত্র বাড়ির নং : E/656B বয়স : 78 লিঙ্গ : মহিলা	WB/18/108/552652 ফটো উপলব্ধ
700 নাম : শীলা মৈত্র স্বামীর নাম: জ্ঞানেন্দ্রনাথ মৈত্র বাড়ির নং : E/657 বয়স : 81 লিঙ্গ : মহিলা	WB/18/108/552011 ফটো উপলব্ধ	701 নাম : মৌসুমী মৈত্র পিতার নাম: জ্ঞানেন্দ্র মৈত্র বাড়ির নং : E/657 বয়স : 57 লিঙ্গ : মহিলা	WB/18/108/552010 ফটো উপলব্ধ	702 নাম : টুনীর চক্রবর্তী মায়ের নাম: জয়তী মৈত্র বাড়ির নং : ই/657এ বয়স : 25 লিঙ্গ : পুরুষ	SCG3159209 ফটো উপলব্ধ
703 নাম : শিবানী মৈত্র স্বামীর নাম: জগদীন্দ্রনাথ মৈত্র বাড়ির নং : E/657A বয়স : 78 লিঙ্গ : মহিলা	WB/18/108/552603 ফটো উপলব্ধ	704 নাম : জয়তী মৈত্র পিতার নাম: জগদীন্দ্রনাথ মৈত্র বাড়ির নং : E/657-A বয়স : 56 লিঙ্গ : মহিলা	WB/18/108/552604 ফটো উপলব্ধ	705 নাম : জয়ব্রত মৈত্র পিতার নাম: জগদীন্দ্রনাথ মৈত্র বাড়ির নং : E/657-A বয়স : 48 লিঙ্গ : পুরুষ	LMW2210318 ফটো উপলব্ধ
706 নাম : পুষ্প মৈত্র স্বামীর নাম: জহরেন্দ্রনাথ মৈত্র বাড়ির নং : E/657B বয়স : 78 লিঙ্গ : মহিলা	WB/18/108/552009 ফটো উপলব্ধ	707 নাম : নয়নরঞ্জন রক্ষিত পিতার নাম: নিরঞ্জন রক্ষিত বাড়ির নং : E/658 বয়স : 67 লিঙ্গ : পুরুষ	WB/18/108/552639 ফটো উপলব্ধ	708 নাম : কাঞ্চন রক্ষিত পিতার নাম: নিরঞ্জন রক্ষিত বাড়ির নং : E/658 বয়স : 61 লিঙ্গ : পুরুষ	WB/18/108/552608 ফটো উপলব্ধ
709 নাম : সুমনা রক্ষিত স্বামীর নাম: নয়নরঞ্জন রক্ষিত বাড়ির নং : E/658 বয়স : 60 লিঙ্গ : মহিলা	WB/18/108/552428 ফটো উপলব্ধ	710 নাম : শ্যামা রক্ষিত স্বামীর নাম: কাঞ্চন রক্ষিত বাড়ির নং : E/658 বয়স : 51 লিঙ্গ : মহিলা	SCG1148865 ফটো উপলব্ধ	711 নাম : স্বপ্না ঘোষ স্বামীর নাম: আশীষ ঘোষ বাড়ির নং : E/659 বয়স : 65 লিঙ্গ : মহিলা	WB/18/108/552335 ফটো উপলব্ধ
712 নাম : চায়না ঘোষ স্বামীর নাম: সুধীরচন্দ্র ঘোষ বাড়ির নং : E/659A বয়স : 66 লিঙ্গ : মহিলা	WB/18/108/552455 ফটো উপলব্ধ	713 নাম : দেবশীষ ঘোষ পিতার নাম: সুধীরচন্দ্র ঘোষ বাড়ির নং : E/659A বয়স : 53 লিঙ্গ : পুরুষ	WB/18/108/552529 ফটো উপলব্ধ	714 নাম : সুভাশীষ ঘোষ পিতার নাম: সুধীরচন্দ্র ঘোষ বাড়ির নং : E/659A বয়স : 50 লিঙ্গ : পুরুষ	WB/18/108/552459 ফটো উপলব্ধ
715 নাম : সুমনা ঘোষ স্বামীর নাম: দেবশীষ ঘোষ বাড়ির নং : E/659A বয়স : 44 লিঙ্গ : মহিলা	LMW3901907 ফটো উপলব্ধ	716 নাম : অভিষেক ঘোষ পিতার নাম: আশীষ ঘোষ বাড়ির নং : E/659A বয়স : 43 লিঙ্গ : পুরুষ	LMW3901915 ফটো উপলব্ধ	717 নাম : নিরঞ্জন ঘোষ পিতার নাম: যতীন্দ্র মোহন ঘোষ বাড়ির নং : E/660 বয়স : 82 লিঙ্গ : পুরুষ	LMW5037932 ফটো উপলব্ধ
718 নাম : দিলীপকুমার ঘোষ পিতার নাম: নারায়নচন্দ্র ঘোষ বাড়ির নং : E/660 বয়স : 71 লিঙ্গ : পুরুষ	WB/18/108/552626 ফটো উপলব্ধ	719 নাম : প্রদীপ ঘোষ পিতার নাম: নারায়নচন্দ্র ঘোষ বাড়ির নং : E/660 বয়স : 67 লিঙ্গ : পুরুষ	SCG3226461 ফটো উপলব্ধ	720 নাম : সন্দীপকুমার ঘোষ পিতার নাম: নারায়নচন্দ্র ঘোষ বাড়ির নং : E/660 বয়স : 63 লিঙ্গ : পুরুষ	WB/18/108/552458 ফটো উপলব্ধ

বিধানসভা নির্বাচনক্ষেত্রের নং, নাম : 150-যাদবপুর  
ভাগ নং, নাম : 1-বাঘাঘাটী (ই) ব্লক দক্ষিণ পাড়া

721	WB/18/108/552343	ফটো উপলব্ধ	722	SCG3226453	ফটো উপলব্ধ	723	LMW4248993	ফটো উপলব্ধ
নাম : মধুমিতা ঘোষ স্বামীর নাম: স্বামীপকুমার ঘোষ বাড়ির নং : E/660 বয়স : 59 লিঙ্গ : মহিলা			নাম : শিপ্রা ঘোষ স্বামীর নাম: প্রদীপ ঘোষ বাড়ির নং : E/660 বয়স : 57 লিঙ্গ : মহিলা			নাম : দেবমিতা ঘোষ পিতার নাম: দিলীপ ঘোষ বাড়ির নং : E/660 বয়স : 41 লিঙ্গ : মহিলা		
724	LMW4248985	ফটো উপলব্ধ	725	LMW4981882	ফটো উপলব্ধ	726	SCG2587236	ফটো উপলব্ধ
নাম : দেবজ্যোতি ঘোষ পিতার নাম: দিলীপ ঘোষ বাড়ির নং : E/660 বয়স : 38 লিঙ্গ : পুরুষ			নাম : অরিজিত ঘোষ পিতার নাম: প্রদীপ কুমার ঘোষ বাড়ির নং : E/660 বয়স : 37 লিঙ্গ : পুরুষ			নাম : সাহেব চক্রবর্তী পিতার নাম: স্বয়িকেশ চক্রবর্তী বাড়ির নং : E-1693 বয়স : 34 লিঙ্গ : পুরুষ		
727	WB/18/108/549553	ফটো উপলব্ধ	728	WB/18/108/552559	ফটো উপলব্ধ	729	ZJJ3109709	ফটো উপলব্ধ
নাম : দিপালী বর্ধন স্বামীর নাম: বিনয় বর্ধন বাড়ির নং : E-A বয়স : 75 লিঙ্গ : মহিলা			নাম : কৃষ্ণা বিশ্বাস পিতার নাম: দীনেশ বিশ্বাস বাড়ির নং : এফ বয়স : 53 লিঙ্গ : মহিলা			নাম : ছবি সরকার স্বামীর নাম: শ্যামল কুমার ভাণ্ডারী বাড়ির নং : ই/325 বয়স : 32 লিঙ্গ : মহিলা		
730	WB/23/151/633215	ফটো উপলব্ধ	731	LMW1002328	ফটো উপলব্ধ	732	SCG3623022	ফটো উপলব্ধ
নাম : সীমা দাস স্বামীর নাম: আশীষ দাস বাড়ির নং : FL-S/3 বয়স : 63 লিঙ্গ : মহিলা			নাম : অমিত সেনগুপ্ত পিতার নাম: সুভাষ সেনগুপ্ত বাড়ির নং : কু-13/1 বয়স : 56 লিঙ্গ : পুরুষ			নাম : সঙ্গীতা তালুকদার স্বামীর নাম: দেবশীষ তালুকদার বাড়ির নং : ই/111 বয়স : 55 লিঙ্গ : মহিলা		
733	SCG3631843	ফটো উপলব্ধ	734	SCG3649969	ফটো উপলব্ধ	735	SCG3658440	ফটো উপলব্ধ
নাম : দেবশীষ তালুকদার অন্যান্য: সঙ্গীতা তালুকদার বাড়ির নং : ই/111 বয়স : 61 লিঙ্গ : পুরুষ			নাম : রিত্তিকা রয় পিতার নাম: দেবশীষ রয় বাড়ির নং : ই/21/এ বয়স : 27 লিঙ্গ : মহিলা			নাম : তন্ময় রক্ষিত পিতার নাম: কাঞ্চন রক্ষিত বাড়ির নং : ই/658 বয়স : 25 লিঙ্গ : পুরুষ		
736	ZCX2000529	ফটো উপলব্ধ	737	YMD1387927	ফটো উপলব্ধ	738	LMW4145462	ফটো উপলব্ধ
নাম : মেঘা দে স্বামীর নাম: সুভজিত দে বাড়ির নং : ই/21 বয়স : 28 লিঙ্গ : মহিলা			নাম : মৌ মুখার্জী ভট্টাচার্য্য স্বামীর নাম: বিদেশ ভট্টাচার্য্য বাড়ির নং : ই/39 এ বয়স : 40 লিঙ্গ : মহিলা			নাম : ঈশিতা ভট্টাচার্য্য পিতার নাম: বাবলু ভট্টাচার্য্য বাড়ির নং : ই-657বি বয়স : 40 লিঙ্গ : মহিলা		
739	SCG3664596	ফটো উপলব্ধ	740	SCG3672706	ফটো উপলব্ধ	741	SCG3673431	ফটো উপলব্ধ
নাম : অরিজীত চক্রবর্তী পিতার নাম: আলোক কুমার চক্রবর্তী বাড়ির নং : ই/18 বয়স : 24 লিঙ্গ : পুরুষ			নাম : সৌভিক সাহা পিতার নাম: গোপাল সাহা বাড়ির নং : ই/6 বয়স : 20 লিঙ্গ : পুরুষ			নাম : অনিশা মাইতি মায়ের নাম: গীতাজলি মাইতি বাড়ির নং : 29/এ, ই বয়স : 19 লিঙ্গ : মহিলা		
742	BLY1970565	ফটো উপলব্ধ	743	SCG3695426	ফটো উপলব্ধ	744	SCG3697166	ফটো উপলব্ধ
নাম : বিদেশ ভট্টাচার্য্য পিতার নাম: বিশ্বেশ্বর ভট্টাচার্য্য বাড়ির নং : ই/39এ বয়স : 41 লিঙ্গ : পুরুষ			নাম : লাবনী ঘোষ পিতার নাম: দেবশীষ ঘোষ বাড়ির নং : ই-ব্লক,659 এ বয়স : 26 লিঙ্গ : মহিলা			নাম : স্বস্তিক চক্রবর্তী পিতার নাম: সঞ্জয় চক্রবর্তী বাড়ির নং : ই/615এ বয়স : 20 লিঙ্গ : পুরুষ		
745	SCG3696697	ফটো উপলব্ধ	746	SCG3661063	ফটো উপলব্ধ	747	MQC4503306	ফটো উপলব্ধ
নাম : অর্পিতা রয় পিতার নাম: দেবশীষ রয় বাড়ির নং : ই/21/এ বয়স : 20 লিঙ্গ : মহিলা			নাম : স্বাগতা ব্যানার্জী মারিক স্বামীর নাম: অনিবার্ন মারিক বাড়ির নং : ই-5 বয়স : 50 লিঙ্গ : মহিলা			নাম : দীপঙ্কর সেনগুপ্ত পিতার নাম: বিজয় সেনগুপ্ত বাড়ির নং : 2এনডি ফ্লোর, সরজু অপার্টমেন্ট বয়স : 44 লিঙ্গ : পুরুষ		
748	XLJ1417336	ফটো উপলব্ধ	749	XLJ1417435	ফটো উপলব্ধ	750	SCG2512846	ফটো উপলব্ধ
নাম : রিনা রায় স্বামীর নাম: দেবশীষ চন্দ্র রায় বাড়ির নং : ই/21/এ বয়স : 50 লিঙ্গ : মহিলা			নাম : দেবশীষ রয় পিতার নাম: নগেন্দ্র নাথ রায় বাড়ির নং : ই/21/এ বয়স : 55 লিঙ্গ : পুরুষ			নাম : পুষ্পেন্দু পাল পিতার নাম: ভূদেব চন্দ্র পাল বাড়ির নং : ই/65 বয়স : 41 লিঙ্গ : পুরুষ		

বিধানসভা নির্বাচনক্ষেত্রের নং, নাম : 150-যাদবপুর  
ভাগ নং, নাম : 1-বাঘাযতীন (ই) ব্লক দক্ষিণ পাড়া

<p>751 SCG3704756</p> <p>নাম : প্রেরণা চক্রবর্তী পিতার নাম: কৌশিক চক্রবর্তী বাড়ির নং : ই/45, বাঘাযতীন বয়স : 19 লিঙ্গ : মহিলা</p> <p>ফটো উপলব্ধ</p>	<p>752 SCG3706835</p> <p>নাম : রৌনক রায়চৌধুরী পিতার নাম: রুদ্র রায় চৌধুরী বাড়ির নং : ই619 বয়স : 22 লিঙ্গ : পুরুষ</p> <p>ফটো উপলব্ধ</p>	<p>753 SCG3709235</p> <p>নাম : রিতম দাশগুপ্ত পিতার নাম: কৌশিক দাশগুপ্ত বাড়ির নং : ই/62 বয়স : 22 লিঙ্গ : পুরুষ</p> <p>ফটো উপলব্ধ</p>
<p>754 SCG3711991</p> <p>নাম : অনিন্দিতা পাল পিতার নাম: অতনু পাল বাড়ির নং : শিশির অ্যাপার্টমেন্ট, ই-621 বয়স : 23 লিঙ্গ : মহিলা</p> <p>ফটো উপলব্ধ</p>	<p>755 FJW1402114</p> <p>নাম : শিবানী পাল স্বামীর নাম: অতনু পাল বাড়ির নং : শিশির অ্যাপার্টমেন্ট, ই-621 বয়স : 49 লিঙ্গ : মহিলা</p> <p>ফটো উপলব্ধ</p>	

756	1	SCG3718079	ফটো উপলব্ধ	নাম : সাগ্নিক চন্দ্র দে পিতার নাম: উৎপল চন্দ্র দে বাড়ির নং : ই-12 বয়স : 18 লিঙ্গ : পুরুষ	757	1	SCG3718095	ফটো উপলব্ধ	নাম : সৌম্য প্রধান পিতার নাম: কার্তিক চন্দ্র প্রধান বাড়ির নং : ই-38 বয়স : 23 লিঙ্গ : পুরুষ	758	1	SCG3719366	ফটো উপলব্ধ	নাম : শিবক বণিক পিতার নাম: রবি শঙ্কর বণিক বাড়ির নং : ই/398 বাঘাযতীন পল্লি বয়স : 26 লিঙ্গ : পুরুষ
759	1	SCG3719481	ফটো উপলব্ধ	নাম : অরিন্দ্র মৈত্র পিতার নাম: অরুণ চন্দ্র মৈত্র বাড়ির নং : ই-39/এ বয়স : 21 লিঙ্গ : পুরুষ	760	1	SCG3719507	ফটো উপলব্ধ	নাম : স্বর্ণালী সরকার ভৌমিক স্বামীর নাম: অরিন্দ্র ভৌমিক বাড়ির নং : ই-497/1 বয়স : 40 লিঙ্গ : মহিলা	761	1	SCG3720166	ফটো উপলব্ধ	নাম : মণিদীপা মজুমদার পিতার নাম: সাধন মজুমদার বাড়ির নং : ৭১৭এ, এসপিডি ব্লক বয়স : 27 লিঙ্গ : মহিলা
762	1	SCG3720232	ফটো উপলব্ধ	নাম : সাথী সিন্হা স্বামীর নাম: স্বামী সিন্হা বাড়ির নং : ই/১৭ বয়স : 37 লিঙ্গ : মহিলা	763	1	SCG3720406	ফটো উপলব্ধ	নাম : অরিন্দ্র সাহা পিতার নাম: প্রশান্ত সাহা বাড়ির নং : ই/20বি বয়স : 20 লিঙ্গ : পুরুষ	764	1	SCG3720448	ফটো উপলব্ধ	নাম : ভূদেব চন্দ্র পাল পিতার নাম: সুবোন্দ্র নাথ পাল বাড়ির নং : ই/৬৫ বয়স : 70 লিঙ্গ : পুরুষ
765	1	SCG3720554	ফটো উপলব্ধ	নাম : শুভজিৎ সিং পিতার নাম: বুদ্ধদেব সিং বাড়ির নং : ই/15 বয়স : 19 লিঙ্গ : পুরুষ	766	1	SCG3722709	ফটো উপলব্ধ	নাম : মৌমিতা সাহা পিতার নাম: মধুসূদন সাহা বাড়ির নং : ই/52 বয়স : 31 লিঙ্গ : মহিলা	767	1	SCG3722808	ফটো উপলব্ধ	নাম : দেবমাল্য সাহা পিতার নাম: তপন সাহা বাড়ির নং : ই 47 বয়স : 18 লিঙ্গ : পুরুষ
768	1	SCG3724481	ফটো উপলব্ধ	নাম : নৈখত ব্যানার্জী পিতার নাম: রজত ব্যানার্জী বাড়ির নং : ই-৬১৭ বয়স : 20 লিঙ্গ : পুরুষ	769	1	SCG3728540	ফটো উপলব্ধ	নাম : প্রিয়াংশু দাস পিতার নাম: প্রবীর দাস বাড়ির নং : ই/২৯৫ বয়স : 18 লিঙ্গ : পুরুষ	770	1	SCG3729290	ফটো উপলব্ধ	নাম : ছবি সরকার স্বামীর নাম: রবীন্দ্র নাথ সরকার বাড়ির নং : ই-৪৯৭/১ বয়স : 75 লিঙ্গ : মহিলা
771	1	SCG3729951	ফটো উপলব্ধ	নাম : মধুমিতা মজুমদার স্বামীর নাম: অর্পণ সিন্হা বাড়ির নং : ই/১৭ বয়স : 25 লিঙ্গ : মহিলা	772	1	SCG3731486	ফটো উপলব্ধ	নাম : মহুয়া দে স্বামীর নাম: প্রশান্ত দে বাড়ির নং : ই-৩৫ বয়স : 53 লিঙ্গ : মহিলা	773	1	SCG3731502	ফটো উপলব্ধ	নাম : প্রীমিত দে পিতার নাম: প্রশান্ত দে বাড়ির নং : ই-৩৫ বয়স : 22 লিঙ্গ : পুরুষ
774	1	SCG3732633	ফটো উপলব্ধ	নাম : উজানি হক পিতার নাম: নাজমুল হক বাড়ির নং : ই/৪১ বয়স : 21 লিঙ্গ : মহিলা	775	1	SCG3734233	ফটো উপলব্ধ	নাম : সমুদ্র সেন শর্মা পিতার নাম: সার্থক সেন শর্মা বাড়ির নং : ই548ডি বয়স : 18 লিঙ্গ : পুরুষ	776	1	SCG3734423	ফটো উপলব্ধ	নাম : কিংশুক বণিক পিতার নাম: কমল কুমার বণিক বাড়ির নং : ই-21/এ বয়স : 19 লিঙ্গ : পুরুষ
777	1	SCG3734738	ফটো উপলব্ধ	নাম : সৌম্যজিত দে পিতার নাম: সর্ষীর দে বাড়ির নং : ই/২১ বয়স : 21 লিঙ্গ : পুরুষ	778	1	SCG3736931	ফটো উপলব্ধ	নাম : মধুজা বিশ্বাস মায়ের নাম: সম্পূর্ণা বিশ্বাস বাড়ির নং : আর-44 বয়স : 19 লিঙ্গ : মহিলা	779	1	SCG3738648	ফটো উপলব্ধ	নাম : অসীত দাস পিতার নাম: অতনু দাস বাড়ির নং : 459,প্রাইভেট ফ্লোর বয়স : 18 লিঙ্গ : পুরুষ
780	1	ZTJ1815869	ফটো উপলব্ধ	নাম : রুপা সাহা পিতার নাম: বুদ্ধদেব সাহা বাড়ির নং : ই/২০বি বয়স : 31 লিঙ্গ : মহিলা	781	1	SCG3746583	ফটো উপলব্ধ	নাম : শিবানী ঘোষ স্বামীর নাম: সুশান্ত ঘোষ বাড়ির নং : ই/৫৮৭/ডি, 1st ফ্লোর বয়স : 63 লিঙ্গ : মহিলা	782	1	SCG3746591	ফটো উপলব্ধ	নাম : সুশান্ত ঘোষ পিতার নাম: সুকমল ঘোষ বাড়ির নং : ই/৫৮৭/ডি, 1st ফ্লোর বয়স : 68 লিঙ্গ : পুরুষ

নির্বাচক সংখ্যার সারসংক্ষেপ :

A) নির্বাচকের সংখ্যা :

	নির্বাচক তালিকার প্রকৃতি	নির্বাচক তালিকার পরিচিতি :	নির্বাচকের সংখ্যা :			
			পুরুষ	মহিলা	তৃতীয় লিঙ্গ	মোট
I	মূল তালিকা	মূল তালিকা	বিশেষ নিবিড় সংশোধনী ২০২৬-এর চূড়ান্ত ভোটার তালিকা			
II	1- সংযোজন তালিকা	সংযোজনী 1	বিশেষ সংক্ষিপ্ত সংশোধন 2026			
III	2- বিয়োজন তালিকা	সংযোজনী 1	বিশেষ সংক্ষিপ্ত সংশোধন 2026			
IV	'লিঙ্গ ক্ষেত্রের' পরিবর্তনের কারণে পার্থক্য		0	0	0	0
নির্বাচকের মোট সংখ্যা (I+II-III+IV)			366	416	0	782

B) ক্রটি সংশোধনের সংখ্যা :

নির্বাচক তালিকার প্রকৃতি	নির্বাচক তালিকার পরিচিতি :	ক্রটি সংশোধনের সংখ্যা :
সংযোজনী 1	বিশেষ সংক্ষিপ্ত সংশোধন 2026	20

নির্বাচক নিবন্ধন আধিকারিকের স্বাক্ষর

E-মৃত, S-স্থানান্তরিত, R-একাধিকবার অন্তর্ভুক্ত, M-নিখোঁজ, Q-যোগ্য নহে