

## নির্বাচক তালিকা 2026 S25 পশ্চিমবঙ্গ

বিধানসভা নির্বাচনক্ষেত্রের নং, নাম ও সংরক্ষণের স্থিতি : 150 - যাদবপুর (সাধারণ)		অংশ নং : 301																			
বিধানসভা নির্বাচনক্ষেত্রটি যে লোকসভা নির্বাচনক্ষেত্রের / ক্ষেত্রসমূহের অন্তর্ভুক্ত তার নং, নাম ও সংরক্ষণ স্থিতি : 22 - যাদবপুর (সাধারণ)																					
1. সংশোধনের পূর্ণ বিবরণ																					
সংশোধনের বৎসর :	2026	নির্বাচক তালিকার পরিচিতি :																			
ভিত্তি তারিখ :	01-01-2026	বিশেষ নিবিড় সংশোধনী ২০২৬-এর চূড়ান্ত ভোটার তালিকা																			
সংশোধনের প্রকৃতি :	বিশেষ নিবিড় সংশোধনী 2026																				
প্রকাশনার তারিখ :	28-02-2026																				
2. অংশ ও নির্বাচনী এলাকার পূর্ণ বিবরণ :																					
অংশের ভাগ নং ও নাম :																					
1-রবীন্দ্রপল্লী পূর্ব অংশ		<table border="1" style="width: 100%; border-collapse: collapse;"> <tr> <td>প্রধান শহর/গ্রাম</td> <td>: কোলকাতা মিউনিসিপাল কর্পোরেশন</td> </tr> <tr> <td>ওয়ার্ড</td> <td>: 101</td> </tr> <tr> <td>থানা</td> <td>: পাটুলী</td> </tr> <tr> <td>গ্রাম পঞ্চগয়েত</td> <td>:</td> </tr> <tr> <td>ব্লক</td> <td>:</td> </tr> <tr> <td>মহকুমা</td> <td>:</td> </tr> <tr> <td>জেলা</td> <td>: দক্ষিণ 24 পরগণা</td> </tr> <tr> <td>পিন</td> <td>: 700086</td> </tr> </table>				প্রধান শহর/গ্রাম	: কোলকাতা মিউনিসিপাল কর্পোরেশন	ওয়ার্ড	: 101	থানা	: পাটুলী	গ্রাম পঞ্চগয়েত	:	ব্লক	:	মহকুমা	:	জেলা	: দক্ষিণ 24 পরগণা	পিন	: 700086
প্রধান শহর/গ্রাম	: কোলকাতা মিউনিসিপাল কর্পোরেশন																				
ওয়ার্ড	: 101																				
থানা	: পাটুলী																				
গ্রাম পঞ্চগয়েত	:																				
ব্লক	:																				
মহকুমা	:																				
জেলা	: দক্ষিণ 24 পরগণা																				
পিন	: 700086																				
3. ভোট গ্রহন কেন্দ্রের পূর্ণ বিবরণ :																					
ভোট গ্রহন কেন্দ্রের নং, নাম :		ভোট গ্রহন কেন্দ্রের শ্রেণী :		শহরাঞ্চল																	
301 - আনন্দ মেলা ক্লাব		এই অংশে সহায়ক ভোটগ্রহন কেন্দ্রের সংখ্যা		0																	
ভোট গ্রহন কেন্দ্রের ঠিকানা :		:																			
আনন্দ মেলা ক্লাব, রুম-১, ১ নং, বিপ্লবী উল্লাসকর দত্ত রোড, কোল-৮৬																					
4. নির্বাচকের সংখ্যা :																					
প্রথম ক্রমিক নং	শেষ ক্রমিক নং	মোট সংখ্যা																			
		পুরুষ	মহিলা	তৃতীয় লিঙ্গ	মোট																
1	685	343	341	0	684																

নির্বাচক নিবন্ধন আধিকারিকের স্বাক্ষর

Nazri Naksha



Google Map View



Polling Station Building Front View



Polling Station Front View



Cad View

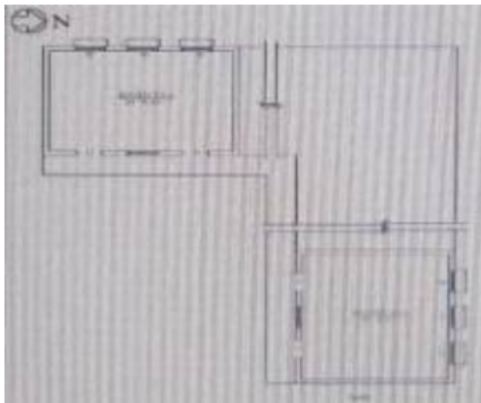

Key MAP View



বিধানসভা নির্বাচনক্ষেত্রের নং, নাম : 150-যাদবপুর  
ভাগ নং, নাম : 1-রবীন্দ্রপল্লী পূর্ব অংশ

1	SCG3700606	নাম : মহাদেব কুমার পিতার নাম: পবন কুমার বাড়ির নং : A/102 বয়স : 51 লিঙ্গ : পুরুষ	ফটো উপলব্ধ	2	WB/18/108/504147	নাম : মানিকলাল অধিকারী পিতার নাম: শশী অধিকারী বাড়ির নং : n0072 বয়স : 80 লিঙ্গ : পুরুষ	ফটো উপলব্ধ	3	WB/18/108/504112	নাম : রেখা অধিকারী স্বামীর নাম: মানিক অধিকারী বাড়ির নং : n0072 বয়স : 63 লিঙ্গ : মহিলা	ফটো উপলব্ধ
4	WB/18/108/504049	নাম : মানস কুমার অধিকারী পিতার নাম: মানিক অধিকারী বাড়ির নং : n0072 বয়স : 47 লিঙ্গ : পুরুষ	ফটো উপলব্ধ	5	LMW2122216	নাম : সঞ্জীব কুমার অধিকারী পিতার নাম: মানিক অধিকারী বাড়ির নং : n0072 বয়স : 48 লিঙ্গ : পুরুষ	ফটো উপলব্ধ	6	SCG1976430	নাম : রুমা অধিকারী স্বামীর নাম: সঞ্জীব অধিকারী বাড়ির নং : A-82 বয়স : 41 লিঙ্গ : মহিলা	ফটো উপলব্ধ
7	SCG2358513	নাম : সুকান্ত কুমার চক্রবর্তী পিতার নাম: শ্যামল চক্রবর্তী বাড়ির নং : A/4 বয়স : 49 লিঙ্গ : পুরুষ	ফটো উপলব্ধ	8	LMW4986568	নাম : মহুয়া অধিকারী স্বামীর নাম: রিন্টু অধিকারী বাড়ির নং : A/145 বয়স : 41 লিঙ্গ : মহিলা	ফটো উপলব্ধ	9	LMW4669677	নাম : রুমা অধিকারী স্বামীর নাম: মানস অধিকারী বাড়ির নং : A/42 বয়স : 43 লিঙ্গ : মহিলা	ফটো উপলব্ধ
10	SCG3185816	নাম : রিন্টু অধিকারী পিতার নাম: বিনয় অধিকারী বাড়ির নং : n0093 বয়স : 50 লিঙ্গ : পুরুষ	ফটো উপলব্ধ	11	SCG3208998	নাম : শান্তি অধিকারী পিতার নাম: বিনয় অধিকারী বাড়ির নং : n0093 বয়স : 63 লিঙ্গ : মহিলা	ফটো উপলব্ধ	12	SCG1718360	নাম : মোহিত অরোরা পিতার নাম: সঞ্জয় অরোরা বাড়ির নং : A/51 বয়স : 36 লিঙ্গ : পুরুষ	ফটো উপলব্ধ
13	WB/18/120/405385	নাম : এম এম কাইফি আজম পিতার নাম: শহীদুল ইসলাম বাড়ির নং : এ/120 বয়স : 51 লিঙ্গ : পুরুষ	ফটো উপলব্ধ	14	SCG3593704	নাম : এম এম সাজিদ পিতার নাম: এম এম কাইফি আজম বাড়ির নং : এ/120 বয়স : 21 লিঙ্গ : পুরুষ	ফটো উপলব্ধ	15	SCG1976166	নাম : ডালিয়া উপাধ্যায় পিতার নাম: নিত্যালাল উপাধ্যায় বাড়ির নং : A/143 বয়স : 37 লিঙ্গ : মহিলা	ফটো উপলব্ধ
16	LMW3935608	নাম : ডলি দাস স্বামীর নাম: অভিজিৎ দাস বাড়ির নং : n0018 বয়স : 47 লিঙ্গ : মহিলা	ফটো উপলব্ধ	17	LMW4669404	নাম : রনু কুমার স্বামীর নাম: মহাদেব কুমার বাড়ির নং : A/102 বয়স : 45 লিঙ্গ : মহিলা	ফটো উপলব্ধ	18	SCG2969533	নাম : রিন্দি কুমার পিতার নাম: মহাদেব কুমার বাড়ির নং : A/102 বয়স : 27 লিঙ্গ : মহিলা	ফটো উপলব্ধ
19	SCG1719459	নাম : প্রসেনজীৎ কর পিতার নাম: অরুণ কুমার কর বাড়ির নং : 79 বয়স : 50 লিঙ্গ : পুরুষ	ফটো উপলব্ধ	20	SCG1976307	নাম : দেবজ্যোতি করন পিতার নাম: দেবরত করন বাড়ির নং : 41/9 বয়স : 35 লিঙ্গ : পুরুষ	ফটো উপলব্ধ	21	LMW3936655	নাম : শ্যামল দাস পিতার নাম: রমেশ দাস বাড়ির নং : A/60 বয়স : 47 লিঙ্গ : পুরুষ	ফটো উপলব্ধ
22	SCG2358489	নাম : সুনীল কর্মকার পিতার নাম: কালীকুমার কর্মকার বাড়ির নং : A/97 বয়স : 70 লিঙ্গ : পুরুষ	ফটো উপলব্ধ	23	SCG1462654	নাম : পঙ্কজ রায় পিতার নাম: সুভাষ চন্দ্র রায় বাড়ির নং : A/13/2 বয়স : 40 লিঙ্গ : পুরুষ	ফটো উপলব্ধ	24	WB/18/108/504434	নাম : ইরা দাস স্বামীর নাম: মহেশ দাস বাড়ির নং : n0029 বয়স : 50 লিঙ্গ : মহিলা	ফটো উপলব্ধ
25	WB/18/108/504433	নাম : নরেন দাস পিতার নাম: রমেশ দাস বাড়ির নং : n0029 বয়স : 58 লিঙ্গ : পুরুষ	ফটো উপলব্ধ	26	WB/18/108/504478	নাম : গৌরী রায় স্বামীর নাম: বীরেন রায় বাড়ির নং : n0107 বয়স : 46 লিঙ্গ : মহিলা	ফটো উপলব্ধ	27	WB/18/108/504474	নাম : রাধারানী রায় স্বামীর নাম: গৌরাজ রায় বাড়ির নং : n0107 বয়স : 48 লিঙ্গ : মহিলা	ফটো উপলব্ধ
28	LMW3322997	নাম : গৌরাজ রায় পিতার নাম: বীরেন রায় বাড়ির নং : n0107 বয়স : 52 লিঙ্গ : পুরুষ	ফটো উপলব্ধ	29	SCG3582541	নাম : হরন কর্মকার পিতার নাম: ধরেন্দ্রনাথ কর্মকার বাড়ির নং : এ/89 বয়স : 55 লিঙ্গ : পুরুষ	ফটো উপলব্ধ	30	SCG3647799	নাম : মৌ রায় পিতার নাম: গৌরাজ রায় বাড়ির নং : এ/88 বয়স : 29 লিঙ্গ : মহিলা	ফটো উপলব্ধ

31 নাম : নন্দিনী রায় পিতার নাম: গৌরাস্ত্র রায় বাড়ির নং : এ/88 বয়স : 23 লিঙ্গ : মহিলা	SCG3647823 ফটো উপলব্ধ	32 নাম : মলিনা কর্মকার পিতার নাম: কালী কুমার কর্মকার বাড়ির নং : A/97 Fl. G-2 বয়স : 73 লিঙ্গ : মহিলা	SCG2358505 ফটো উপলব্ধ	33 নাম : বাবাই গুহ পিতার নাম: বাসন্তী গুহ বাড়ির নং : A-97 বয়স : 32 লিঙ্গ : পুরুষ	SCG2722452 ফটো উপলব্ধ
34 নাম : বাসন্তী গুহ স্বামীর নাম: দুর্জয় গুহ বাড়ির নং : A-97 বয়স : 49 লিঙ্গ : মহিলা	WB/12/077/333389 ফটো উপলব্ধ	35 নাম : বিশ্বনাথ গুহ পিতার নাম: চিত্তরঞ্জন গুহ বাড়ির নং : বি/64/1 বয়স : 60 লিঙ্গ : পুরুষ	LMW1633247 ফটো উপলব্ধ	36 নাম : প্রিয়ঙ্কা গুহা মায়ের নাম: বাসন্তী গুহা বাড়ির নং : এ/97 বয়স : 29 লিঙ্গ : পুরুষ	SCG3519170 ফটো উপলব্ধ
37 নাম : অমিতা গাঙ্গুলী মণ্ডল স্বামীর নাম: রমেশ মণ্ডল বাড়ির নং : A/151 বয়স : 69 লিঙ্গ : মহিলা	WPG0892273 ফটো উপলব্ধ	38 নাম : ভানুমতি গায়ের স্বামীর নাম: বাসুদেব গায়ের বাড়ির নং : n0007 বয়স : 78 লিঙ্গ : মহিলা	WB/18/108/504436 ফটো উপলব্ধ	39 নাম : প্রিয়া ঘোষ অন্যান্য: সুনীল কর্মকার বাড়ির নং : এ/97 বয়স : 35 লিঙ্গ : মহিলা	SCG3238912 ফটো উপলব্ধ
40 নাম : অভিজিত ঘোষ পিতার নাম: বুবাই ঘোষ বাড়ির নং : A/76 বয়স : 28 লিঙ্গ : পুরুষ	SCG2890846 ফটো উপলব্ধ	41 নাম : অক্ষয় কর্মকার মায়ের নাম: অর্চনা কর্মকার বাড়ির নং : এ/89 বয়স : 21 লিঙ্গ : পুরুষ	SCG3570082 ফটো উপলব্ধ	42 নাম : স্বরূপ ঘোষ পিতার নাম: শিবশংকর ঘোষ বাড়ির নং : A/90 বয়স : 29 লিঙ্গ : পুরুষ	SCG2736882 ফটো উপলব্ধ
43 নাম : তপন ঘোষ মায়ের নাম: আরতী ঘোষ বাড়ির নং : D/12 বয়স : 46 লিঙ্গ : পুরুষ	SCG1976174 ফটো উপলব্ধ	44 নাম : সুমিত ঘোষ পিতার নাম: শিবচন্দ্র ঘোষ বাড়ির নং : A/114 বয়স : 70 লিঙ্গ : পুরুষ	WB/25/149/192485 ফটো উপলব্ধ	45 নাম : উদায়ন ঘোষ পিতার নাম: সুমিত ঘোষ বাড়ির নং : A/114 বয়স : 38 লিঙ্গ : পুরুষ	SCG1209923 ফটো উপলব্ধ
46 নাম : কৃষ্ণা ঘোষ স্বামীর নাম: সুমিত ঘোষ বাড়ির নং : A/114 বয়স : 67 লিঙ্গ : মহিলা	SCG1209899 ফটো উপলব্ধ	47 নাম : স্নাতাজ্জলি ঘোষ পিতার নাম: সুমিত ঘোষ বাড়ির নং : A/114 বয়স : 38 লিঙ্গ : মহিলা	SCG1209915 ফটো উপলব্ধ	48 নাম : আরতী ঘোষ স্বামীর নাম: স্বপন ঘোষ বাড়ির নং : A/71 বয়স : 57 লিঙ্গ : মহিলা	LMW4986345 ফটো উপলব্ধ
49 নাম : জয়ন্ত ঘোষ পিতার নাম: বিপুল রঞ্জন ঘোষ বাড়ির নং : 69 বয়স : 53 লিঙ্গ : পুরুষ	WB/18/108/507267 ফটো উপলব্ধ	50 নাম : চিত্তারানী ঘোষ স্বামীর নাম: বিপুলরঞ্জন ঘোষ বাড়ির নং : 69 বয়স : 70 লিঙ্গ : মহিলা	WB/18/108/507180 ফটো উপলব্ধ	51 নাম : উজ্জল ঘোষ পিতার নাম: বলাই ঘোষ বাড়ির নং : n0113 বয়স : 56 লিঙ্গ : পুরুষ	WB/18/108/504326 ফটো উপলব্ধ
52 নাম : নেহা ঘোষ পিতার নাম: স্বপন ঘোষ বাড়ির নং : A/67 বয়স : 32 লিঙ্গ : মহিলা	SCG2358281 ফটো উপলব্ধ	53 নাম : ভারতী ঘোষ স্বামীর নাম: স্বপন ঘোষ বাড়ির নং : n0066 বয়স : 52 লিঙ্গ : মহিলা	WB/18/108/504410 ফটো উপলব্ধ	54 নাম : স্বপন ঘোষ পিতার নাম: মুগাঙ্ক ঘোষ বাড়ির নং : n0066 বয়স : 62 লিঙ্গ : পুরুষ	WB/18/108/504409 ফটো উপলব্ধ
55 নাম : সুশীল ঘোষ পিতার নাম: ত্রিনাথ ঘোষ বাড়ির নং : n0055 বয়স : 58 লিঙ্গ : পুরুষ	WB/18/108/504126 ফটো উপলব্ধ	56 নাম : রাজু ঘোষ পিতার নাম: সুনীল ঘোষ বাড়ির নং : A/139 বয়স : 42 লিঙ্গ : পুরুষ	LMW4669669 ফটো উপলব্ধ	57 নাম : অনিমা ঘোষ স্বামীর নাম: সুনীল ঘোষ বাড়ির নং : n0055 বয়স : 62 লিঙ্গ : মহিলা	WB/18/108/504445 ফটো উপলব্ধ
58 নাম : শিলা ঘোষ স্বামীর নাম: শীবশঙ্কর ঘোষ বাড়ির নং : A/90 বয়স : 47 লিঙ্গ : মহিলা	SCG2278844 ফটো উপলব্ধ	59 নাম : মধুমিতা হালদার পিতার নাম: দুদ কুমার হালদার বাড়ির নং : এ/59 বয়স : 29 লিঙ্গ : মহিলা	SCG3570033 ফটো উপলব্ধ	60 নাম : সবিতা দাস স্বামীর নাম: বাবু দাস বাড়ির নং : এ-46 বয়স : 39 লিঙ্গ : মহিলা	SCG3563418 ফটো উপলব্ধ

বিধানসভা নির্বাচনকেন্দ্রের নং, নাম : 150-যাদবপুর  
ভাগ নং, নাম : 1-রবীন্দ্রপল্লী পূর্ব অংশ

61	SCG2722403	ফটো উপলব্ধ	নাম : পুতম ঘোষাল পিতার নাম: দেবদাস ঘোষাল বাড়ির নং : A/84 বয়স : 31 লিঙ্গ : পুরুষ	62	SCG2358349	ফটো উপলব্ধ	নাম : অর্পণ ঘোষাল পিতার নাম: অসীম ঘোষাল বাড়ির নং : A/84 বয়স : 33 লিঙ্গ : পুরুষ	63	WB/18/108/504203	ফটো উপলব্ধ	নাম : জয়ন্তী ঘোষাল স্বামীর নাম: অসীম ঘোষাল বাড়ির নং : n0108 বয়স : 54 লিঙ্গ : মহিলা
64	WB/18/108/504202	ফটো উপলব্ধ	নাম : অসিম ঘোষাল পিতার নাম: জগদা ঘোষাল বাড়ির নং : n0108 বয়স : 60 লিঙ্গ : পুরুষ	65	LMW4887519	ফটো উপলব্ধ	নাম : রাখী ঘোষাল স্বামীর নাম: সুদীপ ঘোষাল বাড়ির নং : A/84 বয়স : 38 লিঙ্গ : মহিলা	66	LMW4255592	ফটো উপলব্ধ	নাম : সুদীপ ঘোষাল পিতার নাম: দেবদাস ঘোষাল বাড়ির নং : n0108 বয়স : 39 লিঙ্গ : পুরুষ
67	LMW3935673	ফটো উপলব্ধ	নাম : রীণা ঘোষাল স্বামীর নাম: দেবদাস ঘোষাল বাড়ির নং : A/84 বয়স : 56 লিঙ্গ : মহিলা	68	WB/18/108/504499	ফটো উপলব্ধ	নাম : দেবদাস ঘোষাল পিতার নাম: জগদা ঘোষাল বাড়ির নং : n0108 বয়স : 61 লিঙ্গ : পুরুষ	69	SCG3238847	ফটো উপলব্ধ	নাম : অম্বর ঘোষাল পিতার নাম: অসীম ঘোষাল বাড়ির নং : এ/84 বয়স : 27 লিঙ্গ : পুরুষ
70	LMW2147536	ফটো উপলব্ধ	নাম : কুমকুম চক্রবর্তী স্বামীর নাম: সুকান্ত কুমার চক্রবর্তী বাড়ির নং : A/4 বয়স : 47 লিঙ্গ : মহিলা	71	SCG1976323	ফটো উপলব্ধ	নাম : শিবশ চন্দ্র চক্রবর্তী পিতার নাম: দেবেন্দ্র নাথ চক্রবর্তী বাড়ির নং : 73/2 বয়স : 71 লিঙ্গ : পুরুষ	72	SCG1718063	ফটো উপলব্ধ	নাম : রিঙ্কু চক্রবর্তী স্বামীর নাম: রনবীর চক্রবর্তী বাড়ির নং : A/118 বয়স : 54 লিঙ্গ : মহিলা
73	SCG2149441	ফটো উপলব্ধ	নাম : অন্তরা চক্রবর্তী মায়ের নাম: গৌরী চক্রবর্তী বাড়ির নং : 87 বয়স : 39 লিঙ্গ : মহিলা	74	SCG3569795	ফটো উপলব্ধ	নাম : রবি বিশ্বাস মায়ের নাম: কানন বিশ্বাস বাড়ির নং : এ/52 বয়স : 36 লিঙ্গ : পুরুষ	75	SCG1973965	ফটো উপলব্ধ	নাম : গৌরী চক্রবর্তী স্বামীর নাম: সমীরময় ব্যানার্জি বাড়ির নং : 87 বয়স : 67 লিঙ্গ : মহিলা
76	SCG1976349	ফটো উপলব্ধ	নাম : অভীরূপ চট্টোপাধ্যায় পিতার নাম: স্নেহেন্দু চট্টোপাধ্যায় বাড়ির নং : 99 A বয়স : 34 লিঙ্গ : পুরুষ	77	SCG1973296	ফটো উপলব্ধ	নাম : সোমা চ্যাটার্জী স্বামীর নাম: উত্তম কুমার চ্যাটার্জী বাড়ির নং : 407 বয়স : 58 লিঙ্গ : মহিলা	78	SCG1973304	ফটো উপলব্ধ	নাম : উৎস চ্যাটার্জী পিতার নাম: উত্তম কুমার চ্যাটার্জী বাড়ির নং : 407 বয়স : 37 লিঙ্গ : মহিলা
79	SCG1973288	ফটো উপলব্ধ	নাম : উত্তম কুমার চ্যাটার্জী পিতার নাম: অর্ধেন্দু চ্যাটার্জী বাড়ির নং : 407 বয়স : 71 লিঙ্গ : পুরুষ	80	WB/18/108/504380	ফটো উপলব্ধ	নাম : মিতু চ্যাটার্জী স্বামীর নাম: প্রদীপ চ্যাটার্জী বাড়ির নং : n0090 বয়স : 52 লিঙ্গ : মহিলা	81	WB/18/108/504228	ফটো উপলব্ধ	নাম : প্রদীপ চ্যাটার্জী পিতার নাম: হরিগোপাল চ্যাটার্জী বাড়ির নং : n0090 বয়স : 60 লিঙ্গ : পুরুষ
82	BLG1547892	ফটো উপলব্ধ	নাম : বাপ্পাদিতা কুন্ডু পিতার নাম: নিমাই চন্দ্র কুন্ডু বাড়ির নং : 87/3, বয়স : 42 লিঙ্গ : পুরুষ	83	SCG2969582	ফটো উপলব্ধ	নাম : ঈশসিতা চ্যাটার্জী পিতার নাম: উত্তম কুমার চ্যাটার্জী বাড়ির নং : 407 বয়স : 31 লিঙ্গ : মহিলা	84	SCG2890747	ফটো উপলব্ধ	নাম : বিশ্বনাথ চৌধুরী পিতার নাম: সুকদেব চৌধুরী বাড়ির নং : A,70/1 বয়স : 30 লিঙ্গ : পুরুষ
85	CGB2658375	ফটো উপলব্ধ	নাম : রেহেনা জেসমিন স্বামীর নাম: এম এম কাইফি আজম বাড়ির নং : এ/120 বয়স : 51 লিঙ্গ : মহিলা	86	SCG1976125	ফটো উপলব্ধ	নাম : বুল্লা বসু(দাস) স্বামীর নাম: কাঞ্চন বসু বাড়ির নং : A/140 বয়স : 41 লিঙ্গ : মহিলা	87	LMW2159119	ফটো উপলব্ধ	নাম : রুপা দাস স্বামীর নাম: শ্যামল বাড়ির নং : n0068 বয়স : 56 লিঙ্গ : মহিলা
88	LMW3935962	ফটো উপলব্ধ	নাম : শমিষ্ঠা দাস স্বামীর নাম: বিশুজিৎ দাস বাড়ির নং : A/131 বয়স : 43 লিঙ্গ : মহিলা	89	WB/18/108/504315	ফটো উপলব্ধ	নাম : অভিজিত দাস পিতার নাম: সুকুমার দাস বাড়ির নং : n0025 বয়স : 48 লিঙ্গ : পুরুষ	# 90	SCG3757184	ফটো উপলব্ধ	নাম : বিশুজিৎ দাস পিতার নাম: সুকুমার দাস বাড়ির নং : এ/131 বয়স : 51 লিঙ্গ : পুরুষ

91 নাম : লক্ষী দাস স্বামীর নাম: সুকুমার দাস বাড়ির নং : n0025 বয়স : 63 লিঙ্গ : মহিলা	WB/18/108/504330	ফটো উপলব্ধ	92 নাম : গোপাল দাস পিতার নাম: রামপদ দাস বাড়ির নং : n0023 বয়স : 42 লিঙ্গ : পুরুষ	LMW425659	ফটো উপলব্ধ	93 নাম : গীতা দাস স্বামীর নাম: রামপদ দাস বাড়ির নং : n0023 বয়স : 58 লিঙ্গ : মহিলা	WB/18/108/504447	ফটো উপলব্ধ
94 নাম : রামপদ দাস পিতার নাম: দেবেন্দ্র দাস বাড়ির নং : n0023 বয়স : 66 লিঙ্গ : পুরুষ	WB/18/108/504439	ফটো উপলব্ধ	95 নাম : মালতী দাস স্বামীর নাম: খোকন দাস বাড়ির নং : A/133 বয়স : 55 লিঙ্গ : মহিলা	SCG1462563	ফটো উপলব্ধ	96 নাম : মানিক দাস পিতার নাম: চিত্তরঞ্জন দাস বাড়ির নং : n0022 বয়স : 63 লিঙ্গ : পুরুষ	WB/18/108/504012	ফটো উপলব্ধ
97 নাম : পারুল দাস স্বামীর নাম: চিত্তরঞ্জন দাস বাড়ির নং : n0022 বয়স : 78 লিঙ্গ : মহিলা	WB/18/108/504159	ফটো উপলব্ধ	98 নাম : বুলবুল দাস স্বামীর নাম: তপন দাস বাড়ির নং : n0015 বয়স : 53 লিঙ্গ : মহিলা	WB/18/108/504467	ফটো উপলব্ধ	99 নাম : সন্ধ্যা দাস স্বামীর নাম: সুশান্ত দাস বাড়ির নং : n0088 বয়স : 59 লিঙ্গ : মহিলা	WB/18/108/504301	ফটো উপলব্ধ
100 নাম : নিরঞ্জন দাস পিতার নাম: নুপেন দাস বাড়ির নং : n0119 বয়স : 60 লিঙ্গ : পুরুষ	WB/18/108/504241	ফটো উপলব্ধ	101 নাম : প্রেমা দাস পিতার নাম: নুপেন দাস বাড়ির নং : n0119 বয়স : 54 লিঙ্গ : মহিলা	WB/18/108/504133	ফটো উপলব্ধ	102 নাম : রামা দাস পিতার নাম: নুপেন দাস বাড়ির নং : n0119 বয়স : 51 লিঙ্গ : পুরুষ	WB/18/108/504364	ফটো উপলব্ধ
103 নাম : সঞ্জীত দাস পিতার নাম: নুপেন দাস বাড়ির নং : n0119 বয়স : 49 লিঙ্গ : পুরুষ	WB/18/108/504258	ফটো উপলব্ধ	104 নাম : মিনু দাস স্বামীর নাম: সঞ্জীত দাস বাড়ির নং : n0119 বয়স : 46 লিঙ্গ : মহিলা	WB/18/108/504244	ফটো উপলব্ধ	105 নাম : সুব্রত দাস পিতার নাম: নিরঞ্জন দাস বাড়ির নং : A/77 বয়স : 43 লিঙ্গ : পুরুষ	LMW4986378	ফটো উপলব্ধ
106 নাম : মনোরঞ্জন দাস পিতার নাম: নিতাই দাস বাড়ির নং : A-107 বয়স : 60 লিঙ্গ : পুরুষ	LMW2037539	ফটো উপলব্ধ	107 নাম : দীপা দাস পিতার নাম: মনোরঞ্জন দাস বাড়ির নং : A-107 বয়স : 38 লিঙ্গ : মহিলা	SCG1462639	ফটো উপলব্ধ	108 নাম : সুব্রত দাস পিতার নাম: নিরঞ্জন দাস বাড়ির নং : A-107 বয়স : 39 লিঙ্গ : পুরুষ	SCG1462647	ফটো উপলব্ধ
109 নাম : নিমাই নন্দী পিতার নাম: শান্তি নন্দী বাড়ির নং : A/29 বয়স : 29 লিঙ্গ : পুরুষ	SCG2890903	ফটো উপলব্ধ	110 নাম : নীলাঞ্জনা দাস পিতার নাম: নারায়ন দাস বাড়ির নং : A/65 বয়স : 30 লিঙ্গ : মহিলা	SCG2890762	ফটো উপলব্ধ	111 নাম : রাহুল দাস পিতার নাম: বুদ্ধ দাস বাড়ির নং : এ/50 বয়স : 25 লিঙ্গ : পুরুষ	SCG3238896	ফটো উপলব্ধ
112 নাম : ব্রজেন দাস পিতার নাম: রমেশচন্দ্র দাস বাড়ির নং : এ/81 বয়স : 64 লিঙ্গ : পুরুষ	SCG3136074	ফটো উপলব্ধ	113 নাম : সবিতা দাস স্বামীর নাম: ব্রজেন দাস বাড়ির নং : এ/81 বয়স : 58 লিঙ্গ : মহিলা	SCG3136058	ফটো উপলব্ধ	114 নাম : সরস্বতী দাস স্বামীর নাম: হরেকৃষ্ণ দাস বাড়ির নং : n0078 বয়স : 68 লিঙ্গ : মহিলা	WB/18/108/504424	ফটো উপলব্ধ
115 নাম : বিপ্লব দাস পিতার নাম: হরেকৃষ্ণ দাস বাড়ির নং : n0078 বয়স : 48 লিঙ্গ : পুরুষ	WB/18/108/504253	ফটো উপলব্ধ	116 নাম : বাবলু দাস পিতার নাম: হরেকৃষ্ণ দাস বাড়ির নং : n0078 বয়স : 47 লিঙ্গ : পুরুষ	WB/18/108/504103	ফটো উপলব্ধ	117 নাম : কার্তিক দাস পিতার নাম: মনু দাস বাড়ির নং : n0078 বয়স : 46 লিঙ্গ : পুরুষ	WB/18/108/504016	ফটো উপলব্ধ
118 নাম : বিধীকা দাস স্বামীর নাম: কার্তিক দাস বাড়ির নং : A/20 বয়স : 45 লিঙ্গ : মহিলা	LMW4986501	ফটো উপলব্ধ	119 নাম : নরেশ দাস পিতার নাম: জ্ঞানেন্দ্র দাস বাড়ির নং : n0082 বয়স : 58 লিঙ্গ : পুরুষ	WB/18/108/504206	ফটো উপলব্ধ	120 নাম : লক্ষী দাস স্বামীর নাম: নরেশ দাস বাড়ির নং : n0082 বয়স : 53 লিঙ্গ : মহিলা	WB/18/108/504207	ফটো উপলব্ধ

121 নাম : নরেন দাস পিতার নাম: নরেশ দাস বাড়ির নং : A/73 বয়স : 41 লিঙ্গ : পুরুষ	LMW4669768 ফটো উপলব্ধ	122 নাম : সতী দাস স্বামীর নাম: প্রানকৃষ্ণ দাস বাড়ির নং : A/122 বয়স : 39 লিঙ্গ : মহিলা	SCG3034055 ফটো উপলব্ধ	123 নাম : বিউটি দাস স্বামীর নাম: শ্রীমন্ত দাস বাড়ির নং : A/118 বয়স : 40 লিঙ্গ : মহিলা	SCG3034097 ফটো উপলব্ধ
124 নাম : শ্রীমন্ত দাস পিতার নাম: বিভূতী রঞ্জন দাস বাড়ির নং : A/118 বয়স : 48 লিঙ্গ : পুরুষ	SCG3034113 ফটো উপলব্ধ	125 নাম : কমল দাস পিতার নাম: ইন্দেরনাথ দাস বাড়ির নং : A/129 বয়স : 54 লিঙ্গ : পুরুষ	SCG3116886 ফটো উপলব্ধ	126 নাম : সুভাষ দাস পিতার নাম: ইন্দের দাস বাড়ির নং : A/128 বয়স : 58 লিঙ্গ : পুরুষ	SCG3116928 ফটো উপলব্ধ
127 নাম : রাজা দাস পিতার নাম: বালক দাস বাড়ির নং : A/133 বয়স : 36 লিঙ্গ : পুরুষ	SCG1976141 ফটো উপলব্ধ	128 নাম : দেবযানী দাস পিতার নাম: ননী দাস বাড়ির নং : A/78/1 বয়স : 30 লিঙ্গ : মহিলা	SCG2534204 ফটো উপলব্ধ	# 129 নাম : কৃষ্ণ দাস পিতার নাম: গৌরান্দ্র দাস বাড়ির নং : n0125 বয়স : 54 লিঙ্গ : মহিলা	SCG3756269 ফটো উপলব্ধ
130 নাম : সঞ্জয় দাস পিতার নাম: কৃষ্ণ দাস বাড়ির নং : A/144 বয়স : 32 লিঙ্গ : পুরুষ	SCG2358273 ফটো উপলব্ধ	131 নাম : শ্রীহরি দাস পিতার নাম: রাজেন্দ্র দাস বাড়ির নং : n0126 বয়স : 66 লিঙ্গ : পুরুষ	WB/18/108/504242 ফটো উপলব্ধ	132 নাম : চম্পা দাস পিতার নাম: শ্রীহরি দাস বাড়ির নং : n0126 বয়স : 63 লিঙ্গ : মহিলা	WB/18/108/504243 ফটো উপলব্ধ
133 নাম : সুরজিৎ দাস পিতার নাম: শ্রীহরি দাস বাড়ির নং : A/106 বয়স : 39 লিঙ্গ : পুরুষ	LMW4986485 ফটো উপলব্ধ	134 নাম : অভিজিৎ দাস পিতার নাম: শ্রী হরি দাস বাড়ির নং : n0126 বয়স : 43 লিঙ্গ : পুরুষ	LMW3322617 ফটো উপলব্ধ	135 নাম : সোভারানী দাস স্বামীর নাম: পূর্নচন্দ্র দাস বাড়ির নং : 46/A বয়স : 73 লিঙ্গ : মহিলা	WB/18/108/504334 ফটো উপলব্ধ
136 নাম : মনোরঞ্জন দাস পিতার নাম: পূর্নচন্দ্র দাস বাড়ির নং : n0127 বয়স : 55 লিঙ্গ : পুরুষ	WB/18/108/504274 ফটো উপলব্ধ	137 নাম : প্রফুল্ল দাস পিতার নাম: পূর্নচন্দ্র দাস বাড়ির নং : 46/A বয়স : 55 লিঙ্গ : পুরুষ	LMW4667655 ফটো উপলব্ধ	138 নাম : বাসুদেব দাস পিতার নাম: পূর্নচন্দ্র দাস বাড়ির নং : 46/A বয়স : 51 লিঙ্গ : পুরুষ	LMW4667663 ফটো উপলব্ধ
139 নাম : বাবু দাস পিতার নাম: পূর্ন চন্দ্র দাস বাড়ির নং : 46/A বয়স : 39 লিঙ্গ : পুরুষ	LMW4255618 ফটো উপলব্ধ	140 নাম : বাবলু দাস পিতার নাম: কৃষ্ণচন্দ্র দাস বাড়ির নং : n0129 বয়স : 58 লিঙ্গ : পুরুষ	WB/18/108/504394 ফটো উপলব্ধ	141 নাম : শচীরানী দাস স্বামীর নাম: বাবলু দাস বাড়ির নং : n0129 বয়স : 56 লিঙ্গ : মহিলা	WB/18/108/504496 ফটো উপলব্ধ
142 নাম : শুক্লা নন্দী পিতার নাম: জগন্নাথ নন্দী বাড়ির নং : n0129 বয়স : 39 লিঙ্গ : মহিলা	LMW4986584 ফটো উপলব্ধ	143 নাম : রাজু দাস পিতার নাম: নিরঞ্জন দাস বাড়ির নং : A/107 বয়স : 31 লিঙ্গ : পুরুষ	SCG2358216 ফটো উপলব্ধ	144 নাম : ননীবালা দাস স্বামীর নাম: মেগু দাস বাড়ির নং : n0135 বয়স : 60 লিঙ্গ : মহিলা	WB/18/108/504097 ফটো উপলব্ধ
# 145 নাম : বেবী দাস স্বামীর নাম: প্রানকৃষ্ণ দাস বাড়ির নং : A/130c বয়স : 52 লিঙ্গ : মহিলা	LMW3323250 ফটো উপলব্ধ	146 নাম : দীপক দাস পিতার নাম: বাবলু দাস বাড়ির নং : A/29 বয়স : 40 লিঙ্গ : পুরুষ	LMW3936630 ফটো উপলব্ধ	147 নাম : সন্নাট দাস পিতার নাম: শঙ্কর দাস বাড়ির নং : A/134 বয়স : 33 লিঙ্গ : পুরুষ	SCG2358372 ফটো উপলব্ধ
148 নাম : যোগমায়া দাস স্বামীর নাম: যোগেশ দাস বাড়ির নং : n0039 বয়স : 63 লিঙ্গ : মহিলা	WB/18/108/504069 ফটো উপলব্ধ	149 নাম : সুজাতা দাস পিতার নাম: নিশিকান্ত দাস বাড়ির নং : n0044 বয়স : 48 লিঙ্গ : মহিলা	LMW2159127 ফটো উপলব্ধ	150 নাম : বিপ্লব দাস পিতার নাম: নিশিকান্ত দাস বাড়ির নং : n0044 বয়স : 47 লিঙ্গ : পুরুষ	WB/18/108/504102 ফটো উপলব্ধ

151 নাম : রাজীব দাস পিতার নাম: রাম দাস বাড়ির নং : n0045 বয়স : 44 লিঙ্গ : পুরুষ	LMW2159283 ফটো উপলব্ধ	152 নাম : সুকান্ত দাস পিতার নাম: সুধীর দাস বাড়ির নং : n0046 বয়স : 52 লিঙ্গ : পুরুষ	WB/18/108/504493 ফটো উপলব্ধ	153 নাম : রাখী দাস পিতার নাম: সুধীর দাস বাড়ির নং : n0046 বয়স : 47 লিঙ্গ : মহিলা	WB/18/108/504188 ফটো উপলব্ধ
154 নাম : সুমিত দাস পিতার নাম: সুকান্ত দাস বাড়ির নং : এ/114 রবীন্দ্রপল্লি সুরেখা অপার্টমেন্ট বয়স : 21 লিঙ্গ : পুরুষ	SCG3658317 ফটো উপলব্ধ	155 নাম : যোগিতা দাস স্বামীর নাম: কমল দাস বাড়ির নং : n0067 বয়স : 57 লিঙ্গ : মহিলা	WB/18/108/504351 ফটো উপলব্ধ	156 নাম : মৌচিসী দাস পিতার নাম: ব্রজেন দাস বাড়ির নং : n0047 বয়স : 37 লিঙ্গ : মহিলা	LMW4871034 ফটো উপলব্ধ
157 নাম : মৌসুমী দেবনাথ স্বামীর নাম: মানিক দেবনাথ বাড়ির নং : A/81 বয়স : 40 লিঙ্গ : মহিলা	LMW3935871 ফটো উপলব্ধ	158 নাম : তপন কুমার দাস পিতার নাম: পার্শ্বনাথ দাস বাড়ির নং : এ/81/1 বয়স : 65 লিঙ্গ : পুরুষ	SCG3694163 ফটো উপলব্ধ	159 নাম : রীনা দাস স্বামীর নাম: তপনকুমার দাস বাড়ির নং : n0048 বয়স : 53 লিঙ্গ : মহিলা	WB/18/108/504375 ফটো উপলব্ধ
160 নাম : তাপসকুমার রায় পিতার নাম: শিবপ্রসাদ রায় বাড়ির নং : C/53 বয়স : 46 লিঙ্গ : পুরুষ	LMW2030492 ফটো উপলব্ধ	161 নাম : গনেশ দাস পিতার নাম: রমেশ দাস বাড়ির নং : n0053 বয়স : 51 লিঙ্গ : পুরুষ	WB/18/108/504233 ফটো উপলব্ধ	162 নাম : বিনা দাস স্বামীর নাম: গনেশ দাস বাড়ির নং : n0053 বয়স : 48 লিঙ্গ : মহিলা	WB/18/108/504171 ফটো উপলব্ধ
163 নাম : শ্যামল দে মায়ের নাম: বিভা দে বাড়ির নং : A/146 বয়স : 41 লিঙ্গ : পুরুষ	SCG1462613 ফটো উপলব্ধ	# 164 নাম : প্রান কৃষ্ণ দাস পিতার নাম: সুরেন্দ্র দাস বাড়ির নং : এ/১৩৮ বয়স : 58 লিঙ্গ : পুরুষ	SCG3754983 ফটো উপলব্ধ	165 নাম : কমলা দাস স্বামীর নাম: হীরালাল দাস বাড়ির নং : n0059 বয়স : 75 লিঙ্গ : মহিলা	WB/18/108/504191 ফটো উপলব্ধ
166 নাম : তপন দাস পিতার নাম: হীরালাল দাস বাড়ির নং : n0059 বয়স : 58 লিঙ্গ : পুরুষ	WB/18/108/504192 ফটো উপলব্ধ	167 নাম : রীনা দাস স্বামীর নাম: তপন দাস বাড়ির নং : n0059 বয়স : 48 লিঙ্গ : মহিলা	WB/18/108/504193 ফটো উপলব্ধ	168 নাম : বিশ্বজিৎ দাস পিতার নাম: তপন দাস বাড়ির নং : A/135 বয়স : 31 লিঙ্গ : পুরুষ	SCG2358257 ফটো উপলব্ধ
169 নাম : বেবী দাস পিতার নাম: হীরালাল দাস বাড়ির নং : 406FC-3 বয়স : 48 লিঙ্গ : মহিলা	WB/18/108/504194 ফটো উপলব্ধ	170 নাম : মায়ী দাস স্বামীর নাম: অমৃত দাস বাড়ির নং : n0065 বয়স : 57 লিঙ্গ : মহিলা	WB/18/108/504353 ফটো উপলব্ধ	171 নাম : প্রীতম দাস পিতার নাম: যতীন দাস বাড়ির নং : A/53/1 বয়স : 39 লিঙ্গ : পুরুষ	LMW4255576 ফটো উপলব্ধ
172 নাম : সমর কুমার দাস পিতার নাম: সশীল রঞ্জন দাস বাড়ির নং : A/160 বয়স : 63 লিঙ্গ : পুরুষ	LMW4669693 ফটো উপলব্ধ	173 নাম : মন্দিরা দাস স্বামীর নাম: সমর কুমার দাস বাড়ির নং : A/160 বয়স : 51 লিঙ্গ : মহিলা	LMW4669503 ফটো উপলব্ধ	174 নাম : শিপ্রা দাস স্বামীর নাম: বিপ্লব দাস বাড়ির নং : A/121 বয়স : 41 লিঙ্গ : মহিলা	LMW4255717 ফটো উপলব্ধ
175 নাম : সঞ্জয় দাস পিতার নাম: নিশিকান্ত দাস বাড়ির নং : A/117 বয়স : 45 লিঙ্গ : পুরুষ	LMW4887568 ফটো উপলব্ধ	176 নাম : রত্না দাস পিতার নাম: রাধেশ্যাম দাস বাড়ির নং : A/57 বয়স : 45 লিঙ্গ : মহিলা	LMW4887592 ফটো উপলব্ধ	177 নাম : তপন দাস পিতার নাম: ইন্দ্র কুমার দাস বাড়ির নং : 63 বয়স : 57 লিঙ্গ : পুরুষ	LMW4870937 ফটো উপলব্ধ
178 নাম : তারা রানী দাস স্বামীর নাম: তপন দাস বাড়ির নং : 63 বয়স : 43 লিঙ্গ : মহিলা	LMW4870945 ফটো উপলব্ধ	179 নাম : সুজয় দাস পিতার নাম: শ্যামল দাস বাড়ির নং : A/60 বয়স : 37 লিঙ্গ : পুরুষ	SCG1462571 ফটো উপলব্ধ	180 নাম : সাধন দাস পিতার নাম: বাসুদেব দাস বাড়ির নং : n0221 বয়স : 41 লিঙ্গ : পুরুষ	LMW4871000 ফটো উপলব্ধ

181 নাম : বাপ্পা দাস পিতার নাম: বাসুদেব দাস বাড়ির নং : A/62 বয়স : 39 লিঙ্গ : পুরুষ	LMW4871018 ফটো উপলব্ধ	182 নাম : সুরভ দাস পিতার নাম: শ্রীদাম দাস বাড়ির নং : A/41 বয়স : 47 লিঙ্গ : পুরুষ	LMW4986311 ফটো উপলব্ধ	183 নাম : সম্রাট দাস পিতার নাম: নিরঞ্জন দাস বাড়ির নং : A/77 বয়স : 38 লিঙ্গ : পুরুষ	LMW4986360 ফটো উপলব্ধ
184 নাম : সুদীপ্তা দাস পিতার নাম: সুশান্ত দাস বাড়ির নং : A/102 বয়স : 38 লিঙ্গ : মহিলা	LMW4986477 ফটো উপলব্ধ	185 নাম : নমিতা দাস স্বামীর নাম: বাবলু দাস বাড়ির নং : A/133 বয়স : 51 লিঙ্গ : মহিলা	LMW4986527 ফটো উপলব্ধ	186 নাম : সত্য দাস পিতার নাম: পুলিন দাস বাড়ির নং : C/24 বয়স : 52 লিঙ্গ : পুরুষ	SCG1973577 ফটো উপলব্ধ
187 নাম : মালা দাস স্বামীর নাম: নরেন দাস বাড়ির নং : A/73 বয়স : 37 লিঙ্গ : মহিলা	SCG1494327 ফটো উপলব্ধ	188 নাম : পার্থ প্রতীম দাস পিতার নাম: যতীন দাস বাড়ির নং : A/53/1 বয়স : 34 লিঙ্গ : পুরুষ	SCG1718394 ফটো উপলব্ধ	189 নাম : মাধুরী দাস স্বামীর নাম: রঞ্জিত দাস বাড়ির নং : A/50 বয়স : 37 লিঙ্গ : মহিলা	SCG1718352 ফটো উপলব্ধ
190 নাম : রুম্পা দাস স্বামীর নাম: বাপি দাস বাড়ির নং : A/50 বয়স : 38 লিঙ্গ : মহিলা	SCG1718337 ফটো উপলব্ধ	191 নাম : অনীতা দাস স্বামীর নাম: সমীরন দাস বাড়ির নং : A/183 বয়স : 42 লিঙ্গ : মহিলা	SCG1718253 ফটো উপলব্ধ	192 নাম : প্রশান্ত দাস মায়ের নাম: নমিতা দাস বাড়ির নং : A/133 বয়স : 38 লিঙ্গ : পুরুষ	SCG1718113 ফটো উপলব্ধ
193 নাম : সমীরন দাস পিতার নাম: মানিক দাস বাড়ির নং : A/133 বয়স : 44 লিঙ্গ : পুরুষ	SCG1718089 ফটো উপলব্ধ	194 নাম : ঝুমা দাস স্বামীর নাম: সত্য দাস বাড়ির নং : C/24 বয়স : 39 লিঙ্গ : মহিলা	SCG1718733 ফটো উপলব্ধ	195 নাম : সম্পা দাস স্বামীর নাম: নিরঞ্জন দাস বাড়ির নং : A/56 বয়স : 37 লিঙ্গ : মহিলা	SCG1718402 ফটো উপলব্ধ
196 নাম : সিমি দাস স্বামীর নাম: গোপাল দাস বাড়ির নং : A/49 বয়স : 36 লিঙ্গ : মহিলা	SCG1718329 ফটো উপলব্ধ	197 নাম : কমলীকা দাস মায়ের নাম: পুরবী দাস বাড়ির নং : A/9 বয়স : 37 লিঙ্গ : মহিলা	SCG1718626 ফটো উপলব্ধ	198 নাম : তপন দাস মায়ের নাম: গীতা দাস বাড়ির নং : A/51 বয়স : 44 লিঙ্গ : পুরুষ	SCG1718378 ফটো উপলব্ধ
199 নাম : বিশ্বজিৎ দাস পিতার নাম: গণেশ দাস বাড়ির নং : A/146 বয়স : 36 লিঙ্গ : পুরুষ	SCG1718188 ফটো উপলব্ধ	200 নাম : রবি দাস পিতার নাম: নরেন দাস বাড়ির নং : A/118 বয়স : 35 লিঙ্গ : পুরুষ	SCG1718931 ফটো উপলব্ধ	201 নাম : তন্ময় দাস পিতার নাম: অমৃত দাস বাড়ির নং : A/116 বয়স : 35 লিঙ্গ : পুরুষ	SCG1718949 ফটো উপলব্ধ
202 নাম : উদীপ্তা দাস পিতার নাম: সুশান্ত দাস বাড়ির নং : A/102 বয়স : 35 লিঙ্গ : মহিলা	SCG1718980 ফটো উপলব্ধ	203 নাম : অভিজিৎ দাস পিতার নাম: গণেশ দাস বাড়ির নং : A/146 বয়স : 36 লিঙ্গ : পুরুষ	SCG1973692 ফটো উপলব্ধ	204 নাম : মনি দাস স্বামীর নাম: স্বপন দাস বাড়ির নং : A/55 বয়স : 36 লিঙ্গ : মহিলা	SCG1976083 ফটো উপলব্ধ
205 নাম : সন্ধ্যারানী দাস স্বামীর নাম: রাধেশ্যাম দাস বাড়ির নং : A/57 বয়স : 60 লিঙ্গ : মহিলা	SCG1976208 ফটো উপলব্ধ	206 নাম : তারক দাস পিতার নাম: রাধেশ্যাম দাস বাড়ির নং : A-57 বয়স : 43 লিঙ্গ : পুরুষ	SCG1976448 ফটো উপলব্ধ	207 নাম : নন্দা দাস স্বামীর নাম: মঙ্গলা দাস বাড়ির নং : A/133 বয়স : 40 লিঙ্গ : মহিলা	SCG2035426 ফটো উপলব্ধ
208 নাম : অঙ্কনা দাস পিতার নাম: অলোক কুমার দাস বাড়ির নং : 360 G-A বয়স : 33 লিঙ্গ : মহিলা	SCG2168508 ফটো উপলব্ধ	209 নাম : প্রীতি দাস স্বামীর নাম: রাজীব দাস বাড়ির নং : A/115 বয়স : 33 লিঙ্গ : মহিলা	SCG2533891 ফটো উপলব্ধ	210 নাম : সুপ্রিয়া দাস স্বামীর নাম: ইন্দ্রজিত দাস বাড়ির নং : A/115 বয়স : 33 লিঙ্গ : মহিলা	SCG2533909 ফটো উপলব্ধ

211 নাম : অংকিতা দাস পিতার নাম: অভিজিৎ দাস বাড়ির নং : A/131 বয়স : 30 লিঙ্গ : মহিলা	SCG2534006 ফটো উপলব্ধ	212 নাম : মিতা দাস পিতার নাম: মনোরঞ্জন দাস বাড়ির নং : A/107 বয়স : 35 লিঙ্গ : মহিলা	SCG2588176 ফটো উপলব্ধ	213 নাম : সৌরভ দাস পিতার নাম: ভরত চন্দ্র দাস বাড়ির নং : এ/115/1 বয়স : 29 লিঙ্গ : পুরুষ	SCG2722437 ফটো উপলব্ধ
214 নাম : বাবুল দাস পিতার নাম: ষোলোচন্দ্র দাস বাড়ির নং : এ/59 বয়স : 63 লিঙ্গ : পুরুষ	SCG3070943 ফটো উপলব্ধ	215 নাম : সীমা দাস স্বামীর নাম: ভরত দাস বাড়ির নং : এ/115/1 বয়স : 50 লিঙ্গ : মহিলা	SCG3204906 ফটো উপলব্ধ	216 নাম : অনুমা দাস পিতার নাম: বিনয় দাস বাড়ির নং : 662/4 বয়স : 25 লিঙ্গ : মহিলা	SCG3070570 ফটো উপলব্ধ
217 নাম : বিনয় দাস পিতার নাম: ভোলানাথ দাস বাড়ির নং : 662/4 বয়স : 56 লিঙ্গ : পুরুষ	SCG1209576 ফটো উপলব্ধ	218 নাম : রাকেশ দাস পিতার নাম: স্বপন দাস বাড়ির নং : 63 বয়স : 29 লিঙ্গ : পুরুষ	SCG2722445 ফটো উপলব্ধ	219 নাম : প্রিতাংশু দাস পিতার নাম: প্রানকুম দাস বাড়ির নং : এ/138 বয়স : 23 লিঙ্গ : পুরুষ	SCG3518289 ফটো উপলব্ধ
220 নাম : রিমা দাস স্বামীর নাম: তারক দাস বাড়ির নং : এ/57 বয়স : 36 লিঙ্গ : মহিলা	SCG3518321 ফটো উপলব্ধ	221 নাম : মালতি দাস স্বামীর নাম: রানা দাস বাড়ির নং : এ/132 বয়স : 42 লিঙ্গ : মহিলা	SCG1973361 ফটো উপলব্ধ	222 নাম : রানা দাস পিতার নাম: রামপদ দাস বাড়ির নং : A/132 বয়স : 43 লিঙ্গ : পুরুষ	LMW3935822 ফটো উপলব্ধ
223 নাম : তৃষা দাস পিতার নাম: তপন কুমার দাস বাড়ির নং : এ/81/1 বয়স : 22 লিঙ্গ : মহিলা	SCG3497260 ফটো উপলব্ধ	224 নাম : সুমন দাস মায়ের নাম: মনি দাস বাড়ির নং : এ/65 বয়স : 23 লিঙ্গ : পুরুষ	SCG3419280 ফটো উপলব্ধ	225 নাম : প্রিয়ঙ্কা দাস স্বামীর নাম: সুব্রত দাস বাড়ির নং : এ/77 বয়স : 35 লিঙ্গ : মহিলা	SCG3419371 ফটো উপলব্ধ
226 নাম : রিঙ্কি দাস অন্যান্য: নিরঞ্জন দাস বাড়ির নং : এ/77 বয়স : 26 লিঙ্গ : মহিলা	SCG3419405 ফটো উপলব্ধ	227 নাম : রেখা (সাহা) দাস স্বামীর নাম: রতন দাস বাড়ির নং : A/86/1 বয়স : 50 লিঙ্গ : মহিলা	SCG1976224 ফটো উপলব্ধ	228 নাম : অভিজিৎ দাস পিতার নাম: রতন দাস বাড়ির নং : A/135 বয়স : 29 লিঙ্গ : পুরুষ	SCG2969566 ফটো উপলব্ধ
229 নাম : সায়েন দাস পিতার নাম: খোকন দাস বাড়ির নং : A/133 বয়স : 27 লিঙ্গ : পুরুষ	SCG2969590 ফটো উপলব্ধ	230 নাম : দেবজিৎ দাস পিতার নাম: তপন দাস বাড়ির নং : A/135 বয়স : 29 লিঙ্গ : পুরুষ	SCG2969608 ফটো উপলব্ধ	231 নাম : সোমা দাস পিতার নাম: রতন দাস বাড়ির নং : A/135 বয়স : 27 লিঙ্গ : মহিলা	SCG2969616 ফটো উপলব্ধ
232 নাম : তিয়াসা দাস পিতার নাম: বিশ্বজিত দাস বাড়ির নং : A/131 বয়স : 28 লিঙ্গ : মহিলা	SCG2890838 ফটো উপলব্ধ	233 নাম : অর্পিতা দাস পিতার নাম: অভিজিৎ দাস বাড়ির নং : এ/131 বয়স : 25 লিঙ্গ : মহিলা	SCG3638426 ফটো উপলব্ধ	234 নাম : গোপাল দাস পিতার নাম: নারায়ন দাস বাড়ির নং : A/118 বয়স : 46 লিঙ্গ : পুরুষ	SCG1973437 ফটো উপলব্ধ
235 নাম : খোকন দাস পিতার নাম: চিত্তরঞ্জন দাস বাড়ির নং : A-133 বয়স : 60 লিঙ্গ : পুরুষ	WB/18/108/504498 ফটো উপলব্ধ	236 নাম : শেফালী দাস স্বামীর নাম: উত্তম কুমার দাস বাড়ির নং : 64/2 বয়স : 38 লিঙ্গ : মহিলা	SCG1973593 ফটো উপলব্ধ	237 নাম : উত্তম কুমার দাস পিতার নাম: নেপাল চন্দ্র দাস বাড়ির নং : 64/2 বয়স : 53 লিঙ্গ : পুরুষ	SCG1717909 ফটো উপলব্ধ
238 নাম : অঞ্জলী দাস স্বামীর নাম: বাবুল দাস বাড়ির নং : n0078 বয়স : 46 লিঙ্গ : মহিলা	SCG1718436 ফটো উপলব্ধ	239 নাম : সুচিতা দাস পিতার নাম: কৃষ্ণ দাস বাড়ির নং : A/144 বয়স : 28 লিঙ্গ : মহিলা	SCG2890739 ফটো উপলব্ধ	240 নাম : সুমন দাস পিতার নাম: সঞ্জীত দাস বাড়ির নং : A/77 বয়স : 29 লিঙ্গ : পুরুষ	SCG2890861 ফটো উপলব্ধ

241 নাম : অর্পণা দাস স্বামীর নাম: প্রশান্ত দাস বাড়ির নং : এ/১৩৩ বয়স : 34 লিঙ্গ : মহিলা	SCG3048469 ফটো উপলব্ধ	# 242 নাম : সুশান্ত কুমার দাস পিতার নাম: ঈশান চন্দ্র দাস বাড়ির নং : A/102 বয়স : 75 লিঙ্গ : পুরুষ	SCG3754900 ফটো উপলব্ধ	243 নাম : পুলক দাস পিতার নাম: অলক দাস বাড়ির নং : A/64 বয়স : 27 লিঙ্গ : পুরুষ	SCG3023215 ফটো উপলব্ধ
244 নাম : শিবশংকর ঘোষ পিতার নাম: কালাচাঁদ ঘোষ বাড়ির নং : A90 বয়স : 53 লিঙ্গ : পুরুষ	LMW2044386 ফটো উপলব্ধ	245 নাম : সত্যজিত দাস পিতার নাম: সুকুমার দাস বাড়ির নং : A/131 বয়স : 49 লিঙ্গ : পুরুষ	LMW2036150 ফটো উপলব্ধ	246 নাম : কানন দাস স্বামীর নাম: কৃষ্ণ দাস বাড়ির নং : A/144 বয়স : 50 লিঙ্গ : মহিলা	LMW4255535 ফটো উপলব্ধ
247 নাম : বীনারানী দাস পিতার নাম: নারায়ন দাস বাড়ির নং : A118 বয়স : 66 লিঙ্গ : মহিলা	WB/18/108/504052 ফটো উপলব্ধ	248 নাম : অষ্টমী দাস স্বামীর নাম: দুর্গাচন্দ্র দাস বাড়ির নং : A/2 বয়স : 44 লিঙ্গ : মহিলা	SCG2979888 ফটো উপলব্ধ	249 নাম : ববী দাস স্বামীর নাম: হরিধন দাস বাড়ির নং : A/122 বয়স : 39 লিঙ্গ : মহিলা	SCG2988061 ফটো উপলব্ধ
250 নাম : হরিধন দাস পিতার নাম: বনেন্দ্র দাস বাড়ির নং : A/121 বয়স : 47 লিঙ্গ : পুরুষ	SCG2988087 ফটো উপলব্ধ	251 নাম : প্রতিমা দাস স্বামীর নাম: কার্তিক দাস বাড়ির নং : n0077 বয়স : 65 লিঙ্গ : মহিলা	SCG3552247 ফটো উপলব্ধ	252 নাম : রাম দাস পিতার নাম: বসুদেব দাস বাড়ির নং : এ-115 বয়স : 65 লিঙ্গ : পুরুষ	SCG3570025 ফটো উপলব্ধ
253 নাম : ভরত চন্দ্র দাস পিতার নাম: বাসুদেব দাস বাড়ির নং : এ/115/1 বয়স : 63 লিঙ্গ : পুরুষ	SCG3204898 ফটো উপলব্ধ	254 নাম : সীমা দাস পিতার নাম: বলাই দাস বাড়ির নং : ভী-11-বী বয়স : 50 লিঙ্গ : মহিলা	LMW4887550 ফটো উপলব্ধ	255 নাম : মঙ্গলা দাস পিতার নাম: চিত্তরঞ্জন দাস বাড়ির নং : A/133 বয়স : 49 লিঙ্গ : পুরুষ	SCG3592631 ফটো উপলব্ধ
256 নাম : দেব সঙ্কর দাস গুপ্তা পিতার নাম: বাপ্পা দাস গুপ্তা বাড়ির নং : এ/95 বয়স : 27 লিঙ্গ : পুরুষ	SCG3518297 ফটো উপলব্ধ	257 নাম : চৈতী দাস ভৌমিক স্বামীর নাম: উজ্জল কুমার ভৌমিক বাড়ির নং : 30 বয়স : 39 লিঙ্গ : মহিলা	LMW4870960 ফটো উপলব্ধ	258 নাম : বুল্লা দাস মোহন্ত স্বামীর নাম: আশীষ কুমার মোহন্ত বাড়ির নং : A/101 বয়স : 59 লিঙ্গ : মহিলা	SCG1717974 ফটো উপলব্ধ
259 নাম : সুমিত্রা দাস সরদার স্বামীর নাম: সন্তু সরদার বাড়ির নং : A/107 বয়স : 33 লিঙ্গ : মহিলা	SCG2533925 ফটো উপলব্ধ	260 নাম : রেখা দাস গুপ্তা পিতার নাম: বিমল দাস গুপ্তা বাড়ির নং : A/95 বয়স : 42 লিঙ্গ : মহিলা	SCG1973759 ফটো উপলব্ধ	261 নাম : শুভাশীষ দে পিতার নাম: বিশ্বনাথ দে বাড়ির নং : 82/7 বয়স : 40 লিঙ্গ : পুরুষ	SCG1494343 ফটো উপলব্ধ
262 নাম : গীতা দে স্বামীর নাম: ভূপতি ভূষণ দে বাড়ির নং : A/96 বয়স : 71 লিঙ্গ : মহিলা	WB/18/108/504075 ফটো উপলব্ধ	263 নাম : জ্যোৎস্না দাস স্বামীর নাম: নিরঞ্জন দাস বাড়ির নং : A/107 বয়স : 59 লিঙ্গ : মহিলা	LMW3566742 ফটো উপলব্ধ	264 নাম : কল্পনা দাস স্বামীর নাম: শ্যামল দাস বাড়ির নং : A/107 বয়স : 48 লিঙ্গ : মহিলা	LMW3566759 ফটো উপলব্ধ
265 নাম : রমা দে পিতার নাম: নগেন্দ্র দে বাড়ির নং : n0073 বয়স : 73 লিঙ্গ : মহিলা	WB/18/108/504265 ফটো উপলব্ধ	266 নাম : বিকাশ দে পিতার নাম: কার্তিক দে বাড়ির নং : 95/A বয়স : 56 লিঙ্গ : পুরুষ	SCG2358331 ফটো উপলব্ধ	267 নাম : পাপিয়া দে স্বামীর নাম: বিকাশ দে বাড়ির নং : n0073 বয়স : 48 লিঙ্গ : মহিলা	WB/18/108/504263 ফটো উপলব্ধ
268 নাম : পূর্ণিমা দে স্বামীর নাম: মাল্লা দে বাড়ির নং : n0073 বয়স : 52 লিঙ্গ : মহিলা	SCG3654316 ফটো উপলব্ধ	269 নাম : জয় চন্দ্র দে পিতার নাম: মাল্লা দে বাড়ির নং : 95/A বয়স : 32 লিঙ্গ : পুরুষ	SCG2358240 ফটো উপলব্ধ	270 নাম : স্বপন দে পিতার নাম: ভূপতিভূষণ দে বাড়ির নং : n0074 বয়স : 50 লিঙ্গ : পুরুষ	WB/18/108/504076 ফটো উপলব্ধ

বিধানসভা নির্বাচনক্ষেত্রের নং, নাম : 150-যাদবপুর  
ভাগ নং, নাম : 1-রবীন্দ্রপল্লী পূর্ব অংশ

271	SCG1973783	ফটো উপলব্ধ	272	WB/18/108/504131	ফটো উপলব্ধ	273	WB/18/108/504218	ফটো উপলব্ধ
নাম : সুমিতা দে স্বামীর নাম: স্বপন দে বাড়ির নং : A/96 বয়স : 42 লিঙ্গ : মহিলা			নাম : সুলেখা পোদ্দার স্বামীর নাম: তপন পোদ্দার বাড়ির নং : n0074 বয়স : 46 লিঙ্গ : মহিলা			নাম : সুস্মিতা দে পিতার নাম: প্যারী দে বাড়ির নং : n0084 বয়স : 49 লিঙ্গ : মহিলা		
274	LMW4667820	ফটো উপলব্ধ	275	LMW3936028	ফটো উপলব্ধ	276	LMW3936036	ফটো উপলব্ধ
নাম : অঞ্জলী দে স্বামীর নাম: বিশ্বনাথ দে বাড়ির নং : A/111 বয়স : 63 লিঙ্গ : মহিলা			নাম : ইন্দ্রজিৎ দে পিতার নাম: বিশ্বনাথ দে বাড়ির নং : n0096 বয়স : 44 লিঙ্গ : পুরুষ			নাম : বিশ্বরূপ দে পিতার নাম: বিশ্বনাথ দে বাড়ির নং : A/111 বয়স : 41 লিঙ্গ : পুরুষ		
277	WB/18/108/504350	ফটো উপলব্ধ	278	LMW4669750	ফটো উপলব্ধ	279	LMW4986352	ফটো উপলব্ধ
নাম : মিনু দে স্বামীর নাম: মনু দে বাড়ির নং : n0097 বয়স : 58 লিঙ্গ : মহিলা			নাম : জয়ন্তী দে পিতার নাম: মনু দে বাড়ির নং : A/111 বয়স : 39 লিঙ্গ : মহিলা			নাম : পিংকি দে স্বামীর নাম: সৌরভ দে বাড়ির নং : A/74 বয়স : 47 লিঙ্গ : মহিলা		
280	SCG1209311	ফটো উপলব্ধ	281	SCG2358398	ফটো উপলব্ধ	282	SCG1209329	ফটো উপলব্ধ
নাম : অর্চনা দে স্বামীর নাম: কমল দে বাড়ির নং : 17/6 বয়স : 52 লিঙ্গ : মহিলা			নাম : সুরজিৎ দে পিতার নাম: কমল দে বাড়ির নং : 17/6 বয়স : 33 লিঙ্গ : পুরুষ			নাম : কমল দে পিতার নাম: গোপাল দে বাড়ির নং : A/146 বয়স : 38 লিঙ্গ : পুরুষ		
283	SCG1718170	ফটো উপলব্ধ	284	SCG3419421	ফটো উপলব্ধ	285	SCG3419264	ফটো উপলব্ধ
নাম : মিতালী দে স্বামীর নাম: শ্যামল চন্দ্র দে বাড়ির নং : A/146 বয়স : 36 লিঙ্গ : মহিলা			নাম : জুই দে পিতার নাম: মান্না দে বাড়ির নং : এ/95 বয়স : 28 লিঙ্গ : মহিলা			নাম : জ্যোতি দে পিতার নাম: মান্না দে বাড়ির নং : এ/95 বয়স : 25 লিঙ্গ : মহিলা		
286	LMW2038198	ফটো উপলব্ধ	287	SCG3616489	ফটো উপলব্ধ	288	SCG1976216	ফটো উপলব্ধ
নাম : সৌরভ দে পিতার নাম: প্যারী মোহন দে বাড়ির নং : A/74 বয়স : 50 লিঙ্গ : পুরুষ			নাম : সৌরদীপ দে পিতার নাম: সৌরভ দে বাড়ির নং : এ/74 বয়স : 20 লিঙ্গ : পুরুষ			নাম : রানা দে পিতার নাম: বিকাশ চন্দ্র দে বাড়ির নং : A/95/2 বয়স : 33 লিঙ্গ : পুরুষ		
289	SCG2969541	ফটো উপলব্ধ	290	SCG3590643	ফটো উপলব্ধ	291	SCG1705979	ফটো উপলব্ধ
নাম : রাজা দে পিতার নাম: বিকাশ দে বাড়ির নং : A/95/1 বয়স : 29 লিঙ্গ : পুরুষ			নাম : মান্না দে পিতার নাম: নগেন্দ্র মোহন দে বাড়ির নং : 95/এ বয়স : 56 লিঙ্গ : পুরুষ			নাম : শ্রাবন্তী দে স্বামীর নাম: বিশ্বরূপ দে বাড়ির নং : এ/111 বয়স : 38 লিঙ্গ : মহিলা		
292	SCG3543204	ফটো উপলব্ধ	293	SCG1718576	ফটো উপলব্ধ	294	SCG1976182	ফটো উপলব্ধ
নাম : শ্যামল দাস অন্যান্য: কল্পনা দাস বাড়ির নং : এ/১০৭ বয়স : 50 লিঙ্গ : পুরুষ			নাম : মানিক দেবনাথ মায়ের নাম: ফুলমনি দেবনাথ বাড়ির নং : A/81 বয়স : 49 লিঙ্গ : পুরুষ			নাম : শঙ্কর দেবনাথ পিতার নাম: কালী নারায়ন দেবনাথ বাড়ির নং : A/5311 বয়স : 52 লিঙ্গ : পুরুষ		
295	SCG2533883	ফটো উপলব্ধ	296	SCG2722429	ফটো উপলব্ধ	297	SCG2358364	ফটো উপলব্ধ
নাম : রিতু দেবনাথ পিতার নাম: শংকর দেবনাথ বাড়ির নং : A/53/1 বয়স : 31 লিঙ্গ : মহিলা			নাম : নীতু দেবনাথ পিতার নাম: শংকর দেবনাথ বাড়ির নং : A-53/1 বয়স : 29 লিঙ্গ : মহিলা			নাম : চিন্ময় দেবশর্মা পিতার নাম: সুনীল কুমার দেবশর্মা বাড়ির নং : A/72 বয়স : 45 লিঙ্গ : পুরুষ		
298	SCG2358471	ফটো উপলব্ধ	# 299	SCG3070596	ফটো উপলব্ধ	300	SCG3600301	ফটো উপলব্ধ
নাম : সুস্মিতা দেবশর্মা স্বামীর নাম: চিন্ময় দেবশর্মা বাড়ির নং : A/72 বয়স : 40 লিঙ্গ : মহিলা			নাম : শিল্পা দেবশর্মা পিতার নাম: সুনীল কুমার নস্কর বাড়ির নং : এ/72 বয়স : 29 লিঙ্গ : মহিলা			নাম : শুকলা ধর স্বামীর নাম: জ্যোতির্ময় ধর বাড়ির নং : এ/64 বয়স : 51 লিঙ্গ : মহিলা		

বিধানসভা নির্বাচনক্ষেত্রের নং, নাম : 150-যাদবপুর  
ভাগ নং, নাম : 1-রবীন্দ্রপল্লী পূর্ব অংশ

301	SCG1494350	ফটো উপলব্ধ	302	LMW2041986	ফটো উপলব্ধ	303	WB/18/108/504158	ফটো উপলব্ধ
নাম : বুস্পা ধর পিতার নাম: হিমাংশু ধর বাড়ির নং : 10 বয়স : 38 লিঙ্গ : মহিলা			নাম : গীতা নন্দী স্বামীর নাম: রঞ্জন নন্দী বাড়ির নং : A/100 বয়স : 66 লিঙ্গ : মহিলা			নাম : লক্ষ্মী নন্দী স্বামীর নাম: দিলীপ নন্দী বাড়ির নং : n0085 বয়স : 58 লিঙ্গ : মহিলা		
304	LMW4255733	ফটো উপলব্ধ	305	SCG1718709	ফটো উপলব্ধ	306	LMW3936150	ফটো উপলব্ধ
নাম : অরুণ নন্দী পিতার নাম: রঞ্জন নন্দী বাড়ির নং : A/100 বয়স : 42 লিঙ্গ : পুরুষ			নাম : শান্তি নন্দী স্বামীর নাম: জগন্নাথ নন্দী বাড়ির নং : A/29 বয়স : 61 লিঙ্গ : মহিলা			নাম : উষা নায়েক স্বামীর নাম: প্রফুল্ল নায়েক বাড়ির নং : n0147 বয়স : 61 লিঙ্গ : মহিলা		
307	LMW3936168	ফটো উপলব্ধ	308	WB/18/108/501300	ফটো উপলব্ধ	309	WB/05/031/579048	ফটো উপলব্ধ
নাম : বিকাশ নায়েক পিতার নাম: প্রফুল্ল নায়েক বাড়ির নং : n0147 বয়স : 44 লিঙ্গ : পুরুষ			নাম : মলিনা পাল স্বামীর নাম: স্বপন পাল বাড়ির নং : n0147 বয়স : 49 লিঙ্গ : মহিলা			নাম : দীপক কুমার নিয়োগী পিতার নাম: প্রফুল্ল কুমার নিয়োগী বাড়ির নং : K-231/3 F-2 বয়স : 84 লিঙ্গ : পুরুষ		
310	TIH1931922	ফটো উপলব্ধ	311	SCG3541059	ফটো উপলব্ধ	312	TIH2516706	ফটো উপলব্ধ
নাম : দিগঙ্গনা মুখার্জী পিতার নাম: দিলীপ কুমার মুখার্জী বাড়ির নং : ফ্ল্যাট-২বি বয়স : 30 লিঙ্গ : মহিলা			নাম : দিলীপ মুখার্জী পিতার নাম: সুকুমার মুখার্জী বাড়ির নং : ফ্ল্যাট ২বি বয়স : 63 লিঙ্গ : পুরুষ			নাম : রৌনক মুখার্জী পিতার নাম: দিলীপ মুখার্জী বাড়ির নং : ফ্ল্যাট-২বি বয়স : 23 লিঙ্গ : পুরুষ		
313	WB/37/249/510357	ফটো উপলব্ধ	314	WB/37/249/510358	ফটো উপলব্ধ	315	SCG1976364	ফটো উপলব্ধ
নাম : নীরদ বরন প্রামানিক পিতার নাম: রাজেন্দ্র নাথ প্রামানিক বাড়ির নং : 407 বয়স : 70 লিঙ্গ : পুরুষ			নাম : সুজাতা প্রামানিক স্বামীর নাম: নীরোদ বরন প্রামানিক বাড়ির নং : 407 বয়স : 62 লিঙ্গ : মহিলা			নাম : পায়েল প্রামানিক পিতার নাম: নীরোদ বরন প্রামানিক বাড়ির নং : 407 বয়স : 33 লিঙ্গ : মহিলা		
316	SCG3093044	ফটো উপলব্ধ	317	FKH0218552	ফটো উপলব্ধ	318	LMW1647809	ফটো উপলব্ধ
নাম : সুপ্রিয়া পাঁজা স্বামীর নাম: সুভাষ চন্দ্র পাঁজা বাড়ির নং : এ/85 বয়স : 63 লিঙ্গ : মহিলা			নাম : সুভাষ চন্দ্র পাঁজা পিতার নাম: কৃষ্ণ চন্দ্র পাঁজা বাড়ির নং : এ/85 বয়স : 68 লিঙ্গ : পুরুষ			নাম : রিংকু জানা স্বামীর নাম: কনক কুমার জানা বাড়ির নং : 251 বয়স : 55 লিঙ্গ : মহিলা		
319	SCG3070562	ফটো উপলব্ধ	320	LMW4668307	ফটো উপলব্ধ	321	LMW4668315	ফটো উপলব্ধ
নাম : দীপন পাঁজা পিতার নাম: সুভাষ চন্দ্র পাঁজা বাড়ির নং : এ/85 বয়স : 36 লিঙ্গ : পুরুষ			নাম : বাপী পাঠক পিতার নাম: বিশ্বনাথ পাঠক বাড়ির নং : A/77/1 বয়স : 52 লিঙ্গ : পুরুষ			নাম : ময়না পাঠক স্বামীর নাম: বাপী পাঠক বাড়ির নং : A/77/1 বয়স : 47 লিঙ্গ : মহিলা		
322	WB/18/108/504270	ফটো উপলব্ধ	323	WB/18/108/504262	ফটো উপলব্ধ	324	WB/18/108/504337	ফটো উপলব্ধ
নাম : সঞ্জীব পাল পিতার নাম: মনরঞ্জন পাল বাড়ির নং : n0043 বয়স : 60 লিঙ্গ : পুরুষ			নাম : স্বপন পাল পিতার নাম: মনরঞ্জন পাল বাড়ির নং : n0043 বয়স : 51 লিঙ্গ : পুরুষ			নাম : অঞ্জনা পাল স্বামীর নাম: সর্ষীর পাল বাড়ির নং : n0043 বয়স : 58 লিঙ্গ : মহিলা		
325	LMW4986337	ফটো উপলব্ধ	326	LMW4986329	ফটো উপলব্ধ	327	LMW3936663	ফটো উপলব্ধ
নাম : টুস্পা পাল পিতার নাম: সর্ষীর পাল বাড়ির নং : A/66 বয়স : 38 লিঙ্গ : মহিলা			নাম : তৃপ্তী পাল স্বামীর নাম: সঞ্জিব পাল বাড়ির নং : A/66 বয়স : 37 লিঙ্গ : মহিলা			নাম : কল্যাণী পাল স্বামীর নাম: দীপক পাল বাড়ির নং : A/66 বয়স : 46 লিঙ্গ : মহিলা		
328	SCG1718642	ফটো উপলব্ধ	# 329	SCG1976380	ফটো উপলব্ধ	330	WB/23/152/489198	ফটো উপলব্ধ
নাম : অভিজিৎ পাল পিতার নাম: মধুসূদন পাল বাড়ির নং : A/95 বয়স : 34 লিঙ্গ : পুরুষ			নাম : বিশ্বরূপ পাল পিতার নাম: বিদ্যুৎ পাল বাড়ির নং : 33 বয়স : 33 লিঙ্গ : পুরুষ			নাম : দিলীপ কুমার পাল পিতার নাম: অনিল কুমার পাল বাড়ির নং : A/102 বয়স : 66 লিঙ্গ : পুরুষ		

331 নাম : আল্পনা পাল স্বামীর নাম: দিলীপ কুমার পাল বাড়ির নং : A/102 বয়স : 62 লিঙ্গ : মহিলা	WB/23/152/489199	332 নাম : তন্দ্রা পাল স্বামীর নাম: গোপাল পাল বাড়ির নং : A/151 বয়স : 45 লিঙ্গ : মহিলা	WPG0555946	333 নাম : গোপাল পাল পিতার নাম: শৈলেন পাল বাড়ির নং : A/151 বয়স : 54 লিঙ্গ : পুরুষ	WB/13/90/0813434
334 নাম : অরিজিত পাল মায়ের নাম: রত্না পাল বাড়ির নং : এ/57 বয়স : 23 লিঙ্গ : পুরুষ	SCG3419314	335 নাম : রনি চন্দ্র পাল অন্যান্য: নিরঞ্জণ দাস বাড়ির নং : এ/77 বয়স : 28 লিঙ্গ : পুরুষ	SCG3419272	336 নাম : প্রীতম পাল পিতার নাম: দীপক পাল বাড়ির নং : এ/66 বয়স : 26 লিঙ্গ : পুরুষ	SCG3419231
337 নাম : সুদীপ্ত পাল পিতার নাম: স্বপন পাল বাড়ির নং : এ/66 বয়স : 25 লিঙ্গ : পুরুষ	SCG3419306	338 নাম : শুভম পাল পিতার নাম: দীপক পাল বাড়ির নং : এ/66 বয়স : 23 লিঙ্গ : পুরুষ	SCG3419256	339 নাম : দীপক পাল পিতার নাম: মনরঞ্জন পাল বাড়ির নং : A 66 বয়স : 50 লিঙ্গ : পুরুষ	LMW3322781
340 নাম : শুভ্র পাল পিতার নাম: দিলীপ কুমার পাল বাড়ির নং : A/102 বয়স : 41 লিঙ্গ : পুরুষ	MFN2953644	341 নাম : তপন পোদ্দার পিতার নাম: যোগেন্দ্র পোদ্দার বাড়ির নং : A145 বয়স : 53 লিঙ্গ : পুরুষ	LMW3323292	342 নাম : দীপ পোদ্দার মায়ের নাম: জয়ন্তী পোদ্দার বাড়ির নং : এ/91 বয়স : 25 লিঙ্গ : পুরুষ	SCG3419322
343 নাম : সুমন পোদ্দার পিতার নাম: তপন পোদ্দার বাড়ির নং : এ/145 বয়স : 28 লিঙ্গ : পুরুষ	SCG3419298	344 নাম : মিনা পোদ্দার স্বামীর নাম: অমল পোদ্দার বাড়ির নং : A/86/1 বয়স : 53 লিঙ্গ : মহিলা	SCG3204799	345 নাম : বিভা পোদ্দার স্বামীর নাম: শম্ভু পোদ্দার বাড়ির নং : n0050 বয়স : 88 লিঙ্গ : মহিলা	WB/18/108/504250
346 নাম : অমল পোদ্দার পিতার নাম: শম্ভু পোদ্দার বাড়ির নং : n0050 বয়স : 61 লিঙ্গ : পুরুষ	WB/18/108/504497	347 নাম : শুভম পোদ্দার পিতার নাম: অমল পোদ্দার বাড়ির নং : A/86/1 বয়স : 31 লিঙ্গ : পুরুষ	SCG2358232	348 নাম : জয়ন্তী পোদ্দার স্বামীর নাম: সুদীপ পোদ্দার বাড়ির নং : n0050 বয়স : 48 লিঙ্গ : মহিলা	LMW4255600
349 নাম : রতন পোদ্দার পিতার নাম: হীরালাল পোদ্দার বাড়ির নং : n0064 বয়স : 54 লিঙ্গ : পুরুষ	WB/18/108/504475	350 নাম : সবিতা পোদ্দার স্বামীর নাম: রতন পোদ্দার বাড়ির নং : n0064 বয়স : 51 লিঙ্গ : মহিলা	WB/18/108/504476	351 নাম : দীলিপ পোদ্দার পিতার নাম: শ্রীদাম পোদ্দার বাড়ির নং : n0094 বয়স : 63 লিঙ্গ : পুরুষ	WB/18/108/504123
352 নাম : কম্পনা পোদ্দার স্বামীর নাম: দীলিপ পোদ্দার বাড়ির নং : n0094 বয়স : 55 লিঙ্গ : মহিলা	WB/18/108/504130	353 নাম : দেবাশিষ পোদ্দার পিতার নাম: দিলীপ পোদ্দার বাড়ির নং : A/91 বয়স : 37 লিঙ্গ : পুরুষ	LMW4986436	354 নাম : রাজু পোদ্দার পিতার নাম: রতন পোদ্দার বাড়ির নং : A/86 বয়স : 35 লিঙ্গ : পুরুষ	SCG1718600
355 নাম : আশীষ পোদ্দার পিতার নাম: দিলীপ পোদ্দার বাড়ির নং : A/91 বয়স : 35 লিঙ্গ : পুরুষ	SCG1718634	356 নাম : মিতা পোদ্দার পিতার নাম: রতন পোদ্দার বাড়ির নং : A/86 বয়স : 30 লিঙ্গ : মহিলা	SCG2533990	357 নাম : চন্দন পোদ্দার পিতার নাম: যোগেন্দ্র পোদ্দার বাড়ির নং : A/145 বয়স : 47 লিঙ্গ : পুরুষ	SCG2534014
358 নাম : পিয়ালী পোদ্দার চ্যাটার্জী স্বামীর নাম: রাজু পোদ্দার বাড়ির নং : এ/86 বয়স : 32 লিঙ্গ : মহিলা	ZCX1490689	359 নাম : মিঠু স্বর্নকার স্বামীর নাম: নিতাই স্বর্নকার বাড়ির নং : A/115 বয়স : 49 লিঙ্গ : মহিলা	WB/18/108/504346	360 নাম : সুধীর বনিক পিতার নাম: প্রফুল্ল বনিক বাড়ির নং : A/115 বয়স : 43 লিঙ্গ : পুরুষ	SCG2358380

বিধানসভা নির্বাচনক্ষেত্রের নং, নাম : 150-যাদবপুর  
ভাগ নং, নাম : 1-রবীন্দ্রপল্লী পূর্ব অংশ

361 নাম : ইন্দ্রজিৎ দাস পিতার নাম: রাম দাস বাড়ির নং : A/115 বয়স : 41 লিঙ্গ : পুরুষ	LMW3936747 ফটো উপলব্ধ	362 নাম : দীপ্তি বর্ধন স্বামীর নাম: অজয় কুমার বর্ধন বাড়ির নং : ফাট-3সী/407 বয়স : 67 লিঙ্গ : মহিলা	LMW5037973 ফটো উপলব্ধ	363 নাম : অনির্বান বসু পিতার নাম: শংকর বসু বাড়ির নং : 54/4 বয়স : 36 লিঙ্গ : পুরুষ	SCG1494442 ফটো উপলব্ধ
364 নাম : রবীন্দ্র নাথ বাগ পিতার নাম: তপন কুমার বাগ বাড়ির নং : 1/B/2 বয়স : 41 লিঙ্গ : পুরুষ	LMW3936556 ফটো উপলব্ধ	365 নাম : তপন কুমার বাগ পিতার নাম: ফটিক চন্দ্র বাগ বাড়ির নং : 1/B/2 বয়স : 67 লিঙ্গ : পুরুষ	LMW4668141 ফটো উপলব্ধ	366 নাম : সঞ্জয় বাগ পিতার নাম: তপন কুমার বাগ বাড়ির নং : 1/B/2 বয়স : 46 লিঙ্গ : পুরুষ	SCG2941128 ফটো উপলব্ধ
367 নাম : চন্দ্রা সাহা স্বামীর নাম: দেবশীষ সাহা বাড়ির নং : A/86/2 বয়স : 37 লিঙ্গ : মহিলা	SCG1976257 ফটো উপলব্ধ	368 নাম : রাখী বাড়ই স্বামীর নাম: অর্পণ বাড়ই বাড়ির নং : 41/5 বয়স : 36 লিঙ্গ : মহিলা	SCG2722494 ফটো উপলব্ধ	369 নাম : তরুলতা বাড়ই স্বামীর নাম: অমরেন্দ্র বাড়ই বাড়ির নং : 41/5 বয়স : 62 লিঙ্গ : মহিলা	SCG2722502 ফটো উপলব্ধ
# 370 নাম : নাজরিন বারিক পিতার নাম: আশীষ কুমার বারিক বাড়ির নং : এ/97 বয়স : 25 লিঙ্গ : মহিলা	SCG3419363 ফটো উপলব্ধ	371 নাম : কানন বিশ্বাস পিতার নাম: হরধান বিশ্বাস বাড়ির নং : এ/52 বয়স : 55 লিঙ্গ : মহিলা	SCG3518230 ফটো উপলব্ধ	372 নাম : কম্পনা বিশ্বাস পিতার নাম: নরেন বিশ্বাস বাড়ির নং : n0060 বয়স : 54 লিঙ্গ : মহিলা	WB/18/108/504333 ফটো উপলব্ধ
373 নাম : সঞ্জয় বিশ্বাস পিতার নাম: নরেন বিশ্বাস বাড়ির নং : n0060 বয়স : 53 লিঙ্গ : পুরুষ	WB/18/108/504017 ফটো উপলব্ধ	374 নাম : সবানী বিশ্বাস স্বামীর নাম: সঞ্জয় বিশ্বাস বাড়ির নং : n0060 বয়স : 48 লিঙ্গ : মহিলা	WB/18/108/504332 ফটো উপলব্ধ	375 নাম : সুব্রত বিশ্বাস পিতার নাম: সঞ্জয় বিশ্বাস বাড়ির নং : A/136 বয়স : 33 লিঙ্গ : পুরুষ	SCG2358356 ফটো উপলব্ধ
376 নাম : নির্মল বৈদ্য পিতার নাম: নরেন্দ্র নাথ বৈদ্য বাড়ির নং : n0058 বয়স : 48 লিঙ্গ : পুরুষ	LMW4887535 ফটো উপলব্ধ	377 নাম : সৌভিক প্রামানিক পিতার নাম: নীরদ বরন প্রামানিক বাড়ির নং : 407 বয়স : 35 লিঙ্গ : পুরুষ	SCG1717891 ফটো উপলব্ধ	378 নাম : উজ্জ্বলা বৈদ্য স্বামীর নাম: নিরঞ্জন বৈদ্য বাড়ির নং : A/137 বয়স : 54 লিঙ্গ : মহিলা	SCG3209012 ফটো উপলব্ধ
379 নাম : মালতী বৈদ্য স্বামীর নাম: নরেন্দ্রনাথ বৈদ্য বাড়ির নং : A/137 বয়স : 72 লিঙ্গ : মহিলা	SCG3204997 ফটো উপলব্ধ	380 নাম : নিরঞ্জন বৈদ্য পিতার নাম: নরেন্দ্রনাথ বৈদ্য বাড়ির নং : A/137 বয়স : 57 লিঙ্গ : পুরুষ	SCG3204948 ফটো উপলব্ধ	381 নাম : কৃষ্ণা বোস পিতার নাম: দেবেন্দ্র বোস বাড়ির নং : n0026 বয়স : 46 লিঙ্গ : মহিলা	WB/18/108/504492 ফটো উপলব্ধ
382 নাম : রিয়া ভট্টাচার্য্য মায়ের নাম: রিনা ভট্টাচার্য্য বাড়ির নং : এ/85 বয়স : 25 লিঙ্গ : মহিলা	SCG3049665 ফটো উপলব্ধ	383 নাম : সুব্রত ভট্টাচার্য্য পিতার নাম: রামধন ভট্টাচার্য্য বাড়ির নং : n0062 বয়স : 50 লিঙ্গ : পুরুষ	WB/18/108/504448 ফটো উপলব্ধ	# 384 নাম : রিনা ভট্টাচার্য্য স্বামীর নাম: নিরঞ্জন ভট্টাচার্য্য বাড়ির নং : n0062 বয়স : 51 লিঙ্গ : মহিলা	LMW3936200 ফটো উপলব্ধ
385 নাম : সুমি ভৌমিক স্বামীর নাম: সৌরভ ভৌমিক বাড়ির নং : এ/76 বয়স : 38 লিঙ্গ : মহিলা	SCG3419348 ফটো উপলব্ধ	386 নাম : কনক কুমার জানা পিতার নাম: হরিপদ জানা বাড়ির নং : 251 বয়স : 60 লিঙ্গ : পুরুষ	LMW1647791 ফটো উপলব্ধ	387 নাম : মনীষা ভৌমিক স্বামীর নাম: সজিব কুমার ভৌমিক বাড়ির নং : N26 বয়স : 35 লিঙ্গ : মহিলা	SCG3070554 ফটো উপলব্ধ
388 নাম : সনৎ কুমার ভৌমিক পিতার নাম: সুরেন্দ্র চন্দ্র ভৌমিক বাড়ির নং : 26 বয়স : 73 লিঙ্গ : পুরুষ	CBD2153351 ফটো উপলব্ধ	389 নাম : ডালি দাস স্বামীর নাম: রাম দাস বাড়ির নং : এ-115 বয়স : 57 লিঙ্গ : মহিলা	SCG3569936 ফটো উপলব্ধ	390 নাম : মনিলাল ভৌমিক পিতার নাম: রনবিজয় ভৌমিক বাড়ির নং : n0081 বয়স : 76 লিঙ্গ : পুরুষ	WB/18/108/504064 ফটো উপলব্ধ

বিধানসভা নির্বাচনক্ষেত্রের নং, নাম : 150-যাদবপুর  
ভাগ নং, নাম : 1-রবীন্দ্রপল্লী পূর্ব অংশ

391	WB/18/108/504486	LMW3936218	393	WB/18/108/504107	
নাম : রমা ভৌমিক স্বামীর নাম: মনিলাল ভৌমিক বাড়ির নং : n0081 বয়স : 63 লিঙ্গ : মহিলা	ফটো উপলব্ধ	নাম : চান্দ্রেই ভৌমিক পিতার নাম: মনিলাল ভৌমিক বাড়ির নং : O/70 বয়স : 41 লিঙ্গ : মহিলা	ফটো উপলব্ধ	নাম : বাবলা ভৌমিক পিতার নাম: আশুতোষ ভৌমিক বাড়ির নং : n0109 বয়স : 58 লিঙ্গ : পুরুষ	ফটো উপলব্ধ
394	WB/18/108/504062	LMW4669792	396	LMW4870994	
নাম : মানু ভৌমিক স্বামীর নাম: বাবলা ভৌমিক বাড়ির নং : n0109 বয়স : 53 লিঙ্গ : মহিলা	ফটো উপলব্ধ	নাম : রাজু ভৌমিক পিতার নাম: বাবলা ভৌমিক বাড়ির নং : A/83 বয়স : 39 লিঙ্গ : পুরুষ	ফটো উপলব্ধ	নাম : শিপ্রা ভৌমিক স্বামীর নাম: সনৎ কুমার ভৌমিক বাড়ির নং : 26 বয়স : 55 লিঙ্গ : মহিলা	ফটো উপলব্ধ
397	SCG2149425	SCG1717933	399	SCG1718584	
নাম : সুপ্রিয়া ভৌমিক পিতার নাম: সনৎ কুমার ভৌমিক বাড়ির নং : 26 বয়স : 33 লিঙ্গ : মহিলা	ফটো উপলব্ধ	নাম : অর্পনা ভৌমিক স্বামীর নাম: জয়ন্ত ভৌমিক বাড়ির নং : A/10 বয়স : 38 লিঙ্গ : মহিলা	ফটো উপলব্ধ	নাম : কালু ভৌমিক পিতার নাম: বাবলা ভৌমিক বাড়ির নং : A/83 বয়স : 36 লিঙ্গ : পুরুষ	ফটো উপলব্ধ
400	SCG2534055	HLG3996535	402	WB/18/108/504393	
নাম : পুতুল ভৌমিক স্বামীর নাম: ভুবন চন্দ্র ভৌমিক বাড়ির নং : A/78 বয়স : 86 লিঙ্গ : মহিলা	ফটো উপলব্ধ	নাম : গুপ্ত মুখার্জি পিতার নাম: শংকর মুখার্জি বাড়ির নং : এ/101 বয়স : 49 লিঙ্গ : পুরুষ	ফটো উপলব্ধ	নাম : গণেশ মজুমদার পিতার নাম: গৌর মজুমদার বাড়ির নং : n0110 বয়স : 51 লিঙ্গ : পুরুষ	ফটো উপলব্ধ
403	WB/18/108/504299	LMW4669743	405	SCG1718485	
নাম : কার্তিক মজুমদার পিতার নাম: গৌর মজুমদার বাড়ির নং : n0110 বয়স : 48 লিঙ্গ : পুরুষ	ফটো উপলব্ধ	নাম : বিনা মজুমদার স্বামীর নাম: গণেশ মজুমদার বাড়ির নং : A/75/1 বয়স : 50 লিঙ্গ : মহিলা	ফটো উপলব্ধ	নাম : নিরুপমা মজুমদার স্বামীর নাম: কার্তিক মজুমদার বাড়ির নং : A/75/1 বয়স : 39 লিঙ্গ : মহিলা	ফটো উপলব্ধ
406	WB/18/108/504305	WB/18/108/504239	408	WB/18/108/504251	
নাম : নিরঞ্জন মজুমদার পিতার নাম: বঙ্কুবিহারী মজুমদার বাড়ির নং : n0111 বয়স : 70 লিঙ্গ : পুরুষ	ফটো উপলব্ধ	নাম : শিখা মজুমদার স্বামীর নাম: রামানন্দ মজুমদার বাড়ির নং : A/75 বয়স : 63 লিঙ্গ : মহিলা	ফটো উপলব্ধ	নাম : রামানন্দ মজুমদার পিতার নাম: রাখানীথ মজুমদার বাড়ির নং : A/75 বয়স : 68 লিঙ্গ : পুরুষ	ফটো উপলব্ধ
409	LMW3322831	WB/18/108/504070	411	WB/18/108/504306	
নাম : রুপা মজুমদার পিতার নাম: নিরঞ্জন মজুমদার বাড়ির নং : n0111 বয়স : 44 লিঙ্গ : মহিলা	ফটো উপলব্ধ	নাম : চঞ্চল মজুমদার পিতার নাম: নিরঞ্জন মজুমদার বাড়ির নং : n0111 বয়স : 48 লিঙ্গ : পুরুষ	ফটো উপলব্ধ	নাম : সন্ধ্যা মজুমদার স্বামীর নাম: নিরঞ্জন মজুমদার বাড়ির নং : n0111 বয়স : 66 লিঙ্গ : মহিলা	ফটো উপলব্ধ
412	SCG3493640	SCG3002359	414	SCG3019312	
নাম : অদিতি তাঁতী স্বামীর নাম: সন্তোষ কুমার তাঁতী তাঁতী বাড়ির নং : এ/82 বয়স : 57 লিঙ্গ : মহিলা	ফটো উপলব্ধ	নাম : গৌরব চন্দ্র মজুমদার পিতার নাম: গণেশ মজুমদার বাড়ির নং : A/75/1 বয়স : 28 লিঙ্গ : পুরুষ	ফটো উপলব্ধ	নাম : প্রীতি মজুমদার পিতার নাম: গণেশ মজুমদার বাড়ির নং : A/75/1 বয়স : 26 লিঙ্গ : মহিলা	ফটো উপলব্ধ
415	SCG3569944	SCG3569969	417	SCG3541166	
নাম : আকাশ মন্ডল পিতার নাম: সুখলাল মন্ডল বাড়ির নং : এ/152 বয়স : 26 লিঙ্গ : পুরুষ	ফটো উপলব্ধ	নাম : সিপ্রা মল্লা স্বামীর নাম: ভূপতি মল্লা বাড়ির নং : এ/48 বয়স : 58 লিঙ্গ : মহিলা	ফটো উপলব্ধ	নাম : অশিমীতা তাঁতী পিতার নাম: মানশ তাঁতী বাড়ির নং : এ/82, ফু. লট নং 3, 2নং ফ্লোর বয়স : 22 লিঙ্গ : মহিলা	ফটো উপলব্ধ
418	LMW4887675	LMW3936234	420	WB/18/108/504456	
নাম : সুমনা মণ্ডল স্বামীর নাম: শুকলাল মণ্ডল বাড়ির নং : A/152 বয়স : 52 লিঙ্গ : মহিলা	ফটো উপলব্ধ	নাম : বাবলু মন্ডল পিতার নাম: সন্তোষ মন্ডল বাড়ির নং : C/7/1 বয়স : 42 লিঙ্গ : পুরুষ	ফটো উপলব্ধ	নাম : শঙ্করী মণ্ডল স্বামীর নাম: সন্তোষ মণ্ডল বাড়ির নং : n0034 বয়স : 63 লিঙ্গ : মহিলা	ফটো উপলব্ধ

421	WB/18/108/504105	নাম : জয়দেব মণ্ডল পিতার নাম: হারান মণ্ডল বাড়ির নং : n0011 বয়স : 52 লিঙ্গ : পুরুষ	ফটো উপলব্ধ	422	WB/18/108/504348	নাম : পূর্ণিমা মণ্ডল স্বামীর নাম: মনোরঞ্জন মণ্ডল বাড়ির নং : n0010 বয়স : 60 লিঙ্গ : মহিলা	ফটো উপলব্ধ	423	SCG1976422	নাম : অরিন্দম মণ্ডল পিতার নাম: বিজয় মণ্ডল বাড়ির নং : A-139 বয়স : 34 লিঙ্গ : পুরুষ	ফটো উপলব্ধ
424	SCG1974120	নাম : রীতা মণ্ডল স্বামীর নাম: সমীর মণ্ডল বাড়ির নং : A/112/1 বয়স : 48 লিঙ্গ : মহিলা	ফটো উপলব্ধ	425	SCG1974070	নাম : ইভা মণ্ডল স্বামীর নাম: প্রনব কুমার মণ্ডল বাড়ির নং : A/152 বয়স : 36 লিঙ্গ : মহিলা	ফটো উপলব্ধ	426	SCG2534048	নাম : প্রিয়ঙ্কা মণ্ডল পিতার নাম: অনিল মণ্ডল বাড়ির নং : A/92 বয়স : 31 লিঙ্গ : মহিলা	ফটো উপলব্ধ
427	JGL1598580	নাম : রীনা মণ্ডল (মজুমদার) স্বামীর নাম: দুলাল মণ্ডল বাড়ির নং : A/152 বয়স : 48 লিঙ্গ : মহিলা	ফটো উপলব্ধ	428	SCG1718410	নাম : রঞ্জন মুখা পিতার নাম: শ্যামাপদ মুখা বাড়ির নং : A/60 বয়স : 45 লিঙ্গ : পুরুষ	ফটো উপলব্ধ	429	SCG3587680	নাম : গৌরী মুখা স্বামীর নাম: রঞ্জন মুখা বাড়ির নং : এ/60 বয়স : 41 লিঙ্গ : মহিলা	ফটো উপলব্ধ
430	SCG3587672	নাম : সুজন মুখা পিতার নাম: রঞ্জন মুখা বাড়ির নং : এ/60 বয়স : 21 লিঙ্গ : পুরুষ	ফটো উপলব্ধ	431	LMW3936309	নাম : প্রণব কুমার মন্ডল পিতার নাম: প্রফুল্ল কুমার মন্ডল বাড়ির নং : A152 বয়স : 42 লিঙ্গ : পুরুষ	ফটো উপলব্ধ	432	SCG3591427	নাম : সুস্মিতা মন্ডল পিতার নাম: সুনীল মন্ডল বাড়ির নং : এ/92 বয়স : 24 লিঙ্গ : মহিলা	ফটো উপলব্ধ
433	SCG3569803	নাম : টিয়াসা রায় পিতার নাম: স্বপন রায় বাড়ির নং : এ/89 বয়স : 26 লিঙ্গ : মহিলা	ফটো উপলব্ধ	434	LMW4986444	নাম : সঞ্জয় মন্ডল পিতার নাম: বাবলু মণ্ডল বাড়ির নং : A/92/1 বয়স : 38 লিঙ্গ : পুরুষ	ফটো উপলব্ধ	435	SCG3569761	নাম : সায়েন ভট্টাচার্যি মায়ের নাম: রিনা ভট্টাচার্যি বাড়ির নং : এ/85 বয়স : 21 লিঙ্গ : পুরুষ	ফটো উপলব্ধ
436	LMW3936291	নাম : সুকলাল মন্ডল পিতার নাম: যতীন্দ্র নাথ মন্ডল বাড়ির নং : A152 বয়স : 57 লিঙ্গ : পুরুষ	ফটো উপলব্ধ	437	SCG2969558	নাম : পিউ মন্ডল মায়ের নাম: বর্না মন্ডল বাড়ির নং : A/109 বয়স : 28 লিঙ্গ : মহিলা	ফটো উপলব্ধ	438	SCG3183498	নাম : সুভাষ মন্ডল পিতার নাম: নিরঞ্জন মন্ডল বাড়ির নং : n0105 বয়স : 50 লিঙ্গ : পুরুষ	ফটো উপলব্ধ
439	LMW3936242	নাম : সুমিত্রা মন্ডল স্বামীর নাম: সুনীল মন্ডল বাড়ির নং : n0032 বয়স : 46 লিঙ্গ : মহিলা	ফটো উপলব্ধ	440	XGZ1864057	নাম : হৈমন্তী মন্ডল স্বামীর নাম: সুশান্ত মন্ডল বাড়ির নং : এ/92 বয়স : 29 লিঙ্গ : মহিলা	ফটো উপলব্ধ	# 441	LMW4669776	নাম : অভিজিৎ মন্ডল পিতার নাম: মানিক চন্দ্র মণ্ডল বাড়ির নং : A/143 বয়স : 40 লিঙ্গ : পুরুষ	ফটো উপলব্ধ
442	WB/18/108/504196	নাম : রেখা মন্ডল স্বামীর নাম: মনিকাচন্দ্র মন্ডল বাড়ির নং : n0061 বয়স : 60 লিঙ্গ : মহিলা	ফটো উপলব্ধ	443	SCG2722460	নাম : তপন কুমার মন্ডল পিতার নাম: বিনোদ বিহারী মন্ডল বাড়ির নং : 87/1 বয়স : 63 লিঙ্গ : পুরুষ	ফটো উপলব্ধ	444	FTQ3319043	নাম : সোমা মন্ডল পিতার নাম: অরুণ কুমার মন্ডল বাড়ির নং : A/114 বয়স : 36 লিঙ্গ : মহিলা	ফটো উপলব্ধ
445	WB/18/108/504115	নাম : অনিমা মন্ডল স্বামীর নাম: বিজয় মন্ডল বাড়ির নং : n0138 বয়স : 53 লিঙ্গ : মহিলা	ফটো উপলব্ধ	446	LMW2035319	নাম : সিদ্ধিনাথ মজুমদার পিতার নাম: কালিপদ মজুমদার বাড়ির নং : A/152 বয়স : 55 লিঙ্গ : পুরুষ	ফটো উপলব্ধ	447	LMW2035277	নাম : দুলাল মন্ডল পিতার নাম: যতীন্দ্র মন্ডল বাড়ির নং : A/152 বয়স : 59 লিঙ্গ : পুরুষ	ফটো উপলব্ধ
448	SCG2358455	নাম : পায়েল মন্ডল পিতার নাম: মোহন মন্ডল বাড়ির নং : A/1-52 বয়স : 33 লিঙ্গ : মহিলা	ফটো উপলব্ধ	449	WB/18/108/504210	নাম : মোহন মন্ডল পিতার নাম: যতীন্দ্র মন্ডল বাড়ির নং : n0116 বয়স : 63 লিঙ্গ : পুরুষ	ফটো উপলব্ধ	450	LMW3322872	নাম : সঞ্জীব মন্ডল পিতার নাম: রমেশ চন্দ্র মন্ডল বাড়ির নং : n0115 বয়স : 42 লিঙ্গ : পুরুষ	ফটো উপলব্ধ

451 নাম : রাজীব মন্ডল পিতার নাম: রমেশ চন্দ্র মন্ডল বাড়ির নং : n0115 বয়স : 44 লিঙ্গ : পুরুষ	LMW3322864 ফটো উপলব্ধ	452 নাম : বীনা মন্ডল স্বামীর নাম: সমীর মন্ডল বাড়ির নং : A/92 বয়স : 46 লিঙ্গ : মহিলা	SCG1207950 ফটো উপলব্ধ	453 নাম : অষ্টমী হালদার স্বামীর নাম: প্রতাপ হালদার বাড়ির নং : A/92 বয়স : 48 লিঙ্গ : মহিলা	SCG2358448 ফটো উপলব্ধ
454 নাম : মৃত্যঞ্জয় মল্লিক পিতার নাম: যাদব মল্লিক বাড়ির নং : n0105 বয়স : 42 লিঙ্গ : পুরুষ	WB/18/108/537122 ফটো উপলব্ধ	455 নাম : শুসান্ত মন্ডল পিতার নাম: নিরঞ্জন মন্ডল বাড়ির নং : n0105 বয়স : 43 লিঙ্গ : পুরুষ	LMW3322914 ফটো উপলব্ধ	456 নাম : সীমা মন্ডল স্বামীর নাম: সুভাষ মন্ডল বাড়ির নং : A/92 বয়স : 39 লিঙ্গ : মহিলা	SCG1207943 ফটো উপলব্ধ
457 নাম : সারথী মন্ডল স্বামীর নাম: অনিল মন্ডল বাড়ির নং : A/92 বয়স : 52 লিঙ্গ : মহিলা	LMW3936283 ফটো উপলব্ধ	458 নাম : গোলাপি মন্ডল পিতার নাম: নিরঞ্জন মন্ডল বাড়ির নং : n0105 বয়স : 75 লিঙ্গ : মহিলা	WB/18/108/504372 ফটো উপলব্ধ	459 নাম : খোকন মন্ডল পিতার নাম: বাবলু মন্ডল বাড়ির নং : এ 92 1 বয়স : 49 লিঙ্গ : পুরুষ	WB/18/108/504119 ফটো উপলব্ধ
460 নাম : তারক মন্ডল পিতার নাম: রবি মন্ডল বাড়ির নং : A/109 বয়স : 36 লিঙ্গ : পুরুষ	SCG2358406 ফটো উপলব্ধ	461 নাম : ঝর্ণা মন্ডল স্বামীর নাম: রবি মন্ডল বাড়ির নং : n0086 বয়স : 54 লিঙ্গ : মহিলা	WB/18/108/504504 ফটো উপলব্ধ	462 নাম : অনামিকা মন্ডল পিতার নাম: গণেশ মন্ডল বাড়ির নং : A/134 বয়স : 32 লিঙ্গ : মহিলা	SCG2358315 ফটো উপলব্ধ
463 নাম : রীনা মন্ডল স্বামীর নাম: গণেশ মন্ডল বাড়ির নং : n0024 বয়স : 56 লিঙ্গ : মহিলা	WB/18/108/504287 ফটো উপলব্ধ	464 নাম : গণেশ মন্ডল পিতার নাম: সতীশ মন্ডল বাড়ির নং : n0024 বয়স : 68 লিঙ্গ : পুরুষ	WB/18/108/504288 ফটো উপলব্ধ	465 নাম : খোকন মণ্ডল মায়ের নাম: শংকরী মণ্ডল বাড়ির নং : Block A বয়স : 42 লিঙ্গ : পুরুষ	LMW4986592 ফটো উপলব্ধ
466 নাম : অনির্বা মন্ডল পিতার নাম: বিজয় মন্ডল বাড়ির নং : A/138 বয়স : 29 লিঙ্গ : মহিলা	SCG2890812 ফটো উপলব্ধ	467 নাম : সমীর মন্ডল পিতার নাম: নিরঞ্জন মন্ডল বাড়ির নং : এ/92 বয়স : 45 লিঙ্গ : পুরুষ	LMW3322922 ফটো উপলব্ধ	468 নাম : অভিজিত সাহা পিতার নাম: সঞ্জীব সাহা বাড়ির নং : A/80/2 বয়স : 36 লিঙ্গ : পুরুষ	SCG1718568 ফটো উপলব্ধ
469 নাম : পঙ্কজ সরকার পিতার নাম: কানাই সরকার বাড়ির নং : A-79 বয়স : 40 লিঙ্গ : পুরুষ	LMW3323037 ফটো উপলব্ধ	470 নাম : রাখী সরকার স্বামীর নাম: পিন্টু সরকার বাড়ির নং : A/79 বয়স : 38 লিঙ্গ : মহিলা	SCG1209733 ফটো উপলব্ধ	471 নাম : পিন্টু সরকার পিতার নাম: কানাই সরকার বাড়ির নং : n0092 বয়স : 43 লিঙ্গ : পুরুষ	LMW3323029 ফটো উপলব্ধ
472 নাম : সোমা সরকার পিতার নাম: তারা পদ সরকার বাড়ির নং : n0092 বয়স : 46 লিঙ্গ : মহিলা	LMW4255691 ফটো উপলব্ধ	473 নাম : সঞ্জিব সাহা পিতার নাম: নরেন্দ্র কুমার সাহা বাড়ির নং : A/80/2 বয়স : 61 লিঙ্গ : পুরুষ	WB/18/108/504153 ফটো উপলব্ধ	474 নাম : মিনতী সরকার পিতার নাম: কানাই সরকার বাড়ির নং : n0092 বয়স : 58 লিঙ্গ : মহিলা	WB/18/108/504490 ফটো উপলব্ধ
475 নাম : কমলা সরকার স্বামীর নাম: কালাই সরকার বাড়ির নং : n0092 বয়স : 63 লিঙ্গ : মহিলা	WB/18/108/504488 ফটো উপলব্ধ	476 নাম : মুন্না মহাতো পিতার নাম: বলদেব মহাতো বাড়ির নং : A/114 বয়স : 56 লিঙ্গ : পুরুষ	SCG1209931 ফটো উপলব্ধ	477 নাম : লক্ষন মাইতি পিতার নাম: এস. মাইতি বাড়ির নং : A/158 বয়স : 51 লিঙ্গ : পুরুষ	SCG1718212 ফটো উপলব্ধ
478 নাম : অভিষেক মান্না পিতার নাম: ভূপতি মান্না বাড়ির নং : এ/48 বয়স : 37 লিঙ্গ : পুরুষ	SCG3238821 ফটো উপলব্ধ	479 নাম : অনিষা মান্না ঘোষ স্বামীর নাম: অভিষেক মান্না বাড়ির নং : এ/48 বয়স : 37 লিঙ্গ : মহিলা	SCG3238938 ফটো উপলব্ধ	480 নাম : বিপ্লব কুমার মানি পিতার নাম: গৌর চন্দ্র মানি বাড়ির নং : 407 FL-1C বয়স : 51 লিঙ্গ : পুরুষ	JRV1650639 ফটো উপলব্ধ

বিধানসভা নির্বাচনক্ষেত্রের নং, নাম : 150-যাদবপুর  
ভাগ নং, নাম : 1-রবীন্দ্রপল্লী পূর্ব অংশ

481 নাম : মৌমিতা মানি স্বামীর নাম : বিপ্লব কুমার মানি বাড়ির নং : 407 বয়স : 42 লিঙ্গ : মহিলা	DMG3431004 ফটো উপলব্ধ	482 নাম : রাহুল কুমার মাহাতো পিতার নাম : মুন্না মাহাতো বাড়ির নং : A/114 বয়স : 26 লিঙ্গ : পুরুষ	SCG3043155 ফটো উপলব্ধ	483 নাম : রীমা দেবী মাহাতো স্বামীর নাম : মুন্না মাহাতো বাড়ির নং : A/114 বয়স : 51 লিঙ্গ : মহিলা	SCG1209949 ফটো উপলব্ধ
484 নাম : রতনা মিত্র স্বামীর নাম : শ্যামল মিত্র বাড়ির নং : A/101 বয়স : 65 লিঙ্গ : মহিলা	SCG2533958 ফটো উপলব্ধ	485 নাম : মঞ্জুশ্রী মিত্র স্বামীর নাম : প্রশান্ত কুমার মিত্র বাড়ির নং : A/101 বয়স : 75 লিঙ্গ : মহিলা	HXF1477496 ফটো উপলব্ধ	486 নাম : অমিত মিশ্র পিতার নাম : উত্তম মিশ্র বাড়ির নং : 125 বয়স : 48 লিঙ্গ : পুরুষ	SCG1717842 ফটো উপলব্ধ
487 নাম : রোহন মন্ডল পিতার নাম : মোহন মন্ডল বাড়ির নং : a/125 বয়স : 31 লিঙ্গ : পুরুষ	SCG2890853 ফটো উপলব্ধ	488 নাম : কুন্তল মিত্রী পিতার নাম : উত্তম কুমার মিত্রী বাড়ির নং : A/148 বয়স : 32 লিঙ্গ : পুরুষ	SCG2358265 ফটো উপলব্ধ	489 নাম : কৃষ্ণা মিত্রী স্বামীর নাম : উত্তম কুমার মিত্রী বাড়ির নং : A/148 বয়স : 52 লিঙ্গ : মহিলা	LMW4887691 ফটো উপলব্ধ
490 নাম : উত্তম কুমার মিত্রী পিতার নাম : চিত্তরঞ্জন মিত্রী বাড়ির নং : A/148 বয়স : 65 লিঙ্গ : পুরুষ	LMW4887683 ফটো উপলব্ধ	491 নাম : তৃষা মোহন্ত পিতার নাম : আশীষ কুমার মোহন্ত বাড়ির নং : A/101 বয়স : 35 লিঙ্গ : মহিলা	SCG1717966 ফটো উপলব্ধ	492 নাম : আশিষ কুমার মোহন্ত পিতার নাম : দেব কুমার মোহন্ত বাড়ির নং : A/101 বয়স : 67 লিঙ্গ : পুরুষ	SCG1719541 ফটো উপলব্ধ
493 নাম : খয়ত রয় মায়ের নাম : সুজাতা রয় বাড়ির নং : এ/117 বয়স : 25 লিঙ্গ : পুরুষ	SCG3518198 ফটো উপলব্ধ	494 নাম : অর্ধ্য রয় চৌধুরী পিতার নাম : অমর রয় চৌধুরী বাড়ির নং : এ/76 বয়স : 50 লিঙ্গ : পুরুষ	SCG1494400 ফটো উপলব্ধ	495 নাম : রাহুল রায় পিতার নাম : কানাই রায় বাড়ির নং : এ/147 বয়স : 26 লিঙ্গ : পুরুষ	SCG3088507 ফটো উপলব্ধ
496 নাম : অর্চনা কর্মকার পিতার নাম : সুচিত্র রায় বাড়ির নং : n0106 বয়স : 47 লিঙ্গ : মহিলা	SCG3185170 ফটো উপলব্ধ	497 নাম : প্রকাশ রায় পিতার নাম : প্রভাস চন্দ্র রায় বাড়ির নং : এ/149 বয়স : 27 লিঙ্গ : পুরুষ	SCG3489481 ফটো উপলব্ধ	498 নাম : লিলি রায় স্বামীর নাম : প্রভাস চন্দ্র রায় বাড়ির নং : A149 বয়স : 48 লিঙ্গ : মহিলা	LMW3322963 ফটো উপলব্ধ
499 নাম : প্রশান্ত রায় পিতার নাম : প্রদীপ রায় বাড়ির নং : A/108 বয়স : 35 লিঙ্গ : পুরুষ	SCG1718014 ফটো উপলব্ধ	500 নাম : কাজল বিশ্বাস মায়ের নাম : কানন বিশ্বাস বাড়ির নং : এ/52 বয়স : 37 লিঙ্গ : মহিলা	SCG3569829 ফটো উপলব্ধ	501 নাম : সঞ্জয় রায় পিতার নাম : শিবপ্রসাদ রায় বাড়ির নং : A/60 বয়স : 40 লিঙ্গ : পুরুষ	LMW3936374 ফটো উপলব্ধ
502 নাম : শিখা রায় স্বামীর নাম : শিবপ্রসাদ রায় বাড়ির নং : n0139 বয়স : 59 লিঙ্গ : মহিলা	WB/18/108/504081 ফটো উপলব্ধ	503 নাম : শিবপ্রসাদ রায় পিতার নাম : কর্ণধার রায় বাড়ির নং : n0139 বয়স : 61 লিঙ্গ : পুরুষ	WB/18/108/504021 ফটো উপলব্ধ	504 নাম : অমিতা দাস স্বামীর নাম : বিশ্বজিৎ দাস বাড়ির নং : এ/146 বয়স : 29 লিঙ্গ : মহিলা	SCG3569878 ফটো উপলব্ধ
505 নাম : গীতা রায় স্বামীর নাম : রতন রায় বাড়ির নং : A/89 বয়স : 51 লিঙ্গ : মহিলা	SCG2770022 ফটো উপলব্ধ	506 নাম : শিখা রায় স্বামীর নাম : প্রদীপ রায় বাড়ির নং : A/108 বয়স : 61 লিঙ্গ : মহিলা	SCG1718022 ফটো উপলব্ধ	507 নাম : সুশান্ত রায় পিতার নাম : প্রদীপ রায় বাড়ির নং : A/108 বয়স : 37 লিঙ্গ : পুরুষ	SCG1718030 ফটো উপলব্ধ
508 নাম : কালু রায় পিতার নাম : বিশ্বনাথ রায় বাড়ির নং : A/304 বয়স : 72 লিঙ্গ : পুরুষ	SCG1718287 ফটো উপলব্ধ	509 নাম : নর্মিতা রায় স্বামীর নাম : রবীন্দ্রনাথ রায় বাড়ির নং : C/4/1 বয়স : 66 লিঙ্গ : মহিলা	SCG1494491 ফটো উপলব্ধ	510 নাম : মধুমিতা রায় অন্যান্য : কানাই রায় বাড়ির নং : C/4/1 বয়স : 39 লিঙ্গ : মহিলা	SCG1494418 ফটো উপলব্ধ

বিধানসভা নির্বাচনক্ষেত্রের নং, নাম : 150-যাদবপুর  
ভাগ নং, নাম : 1-রবীন্দ্রপল্লী পূর্ব অংশ

511	SCG1494368	ফটো উপলব্ধ	নাম : শঙ্কর রায় অন্যান্য: কানাই রায় বাড়ির নং : n0279 বয়স : 42 লিঙ্গ : পুরুষ	512	SCG1209634	ফটো উপলব্ধ	নাম : সঞ্জু রায় পিতার নাম: কালু রায় বাড়ির নং : A30-4 বয়স : 43 লিঙ্গ : পুরুষ	513	SCG1209642	ফটো উপলব্ধ	নাম : পার্বতী রায় স্বামীর নাম: সঞ্জু রায় বাড়ির নং : A30-4 বয়স : 39 লিঙ্গ : মহিলা
514	LMW3323003	ফটো উপলব্ধ	নাম : রিতা রায় স্বামীর নাম: স্বপন রায় বাড়ির নং : n0106 বয়স : 43 লিঙ্গ : মহিলা	515	WB/18/108/504215	ফটো উপলব্ধ	নাম : স্বপন রায় পিতার নাম: সুচিত্র রায় বাড়ির নং : n0106 বয়স : 46 লিঙ্গ : পুরুষ	516	WB/18/108/504170	ফটো উপলব্ধ	নাম : রতন রায় পিতার নাম: সুচিত্র রায় বাড়ির নং : n0106 বয়স : 50 লিঙ্গ : পুরুষ
517	WB/18/108/504168	ফটো উপলব্ধ	নাম : রমলা রায় স্বামীর নাম: সুচিত্র রায় বাড়ির নং : n0106 বয়স : 75 লিঙ্গ : মহিলা	518	WB/18/108/504416	ফটো উপলব্ধ	নাম : রীতা রায় স্বামীর নাম: অনাথ রায় বাড়ির নং : n0101 বয়স : 63 লিঙ্গ : মহিলা	519	WB/18/108/504089	ফটো উপলব্ধ	নাম : অনাথ রায় পিতার নাম: অক্ষয় রায় বাড়ির নং : n0101 বয়স : 71 লিঙ্গ : পুরুষ
520	WB/18/108/504404	ফটো উপলব্ধ	নাম : ছন্দা রায় স্বামীর নাম: কানাই রায় বাড়ির নং : A/147 বয়স : 51 লিঙ্গ : মহিলা	521	SCG3658739	ফটো উপলব্ধ	নাম : কানাই রায় পিতার নাম: কালিদাস রায় বাড়ির নং : A/147 বয়স : 58 লিঙ্গ : পুরুষ	522	WB/18/108/504458	ফটো উপলব্ধ	নাম : সঞ্জীব রায় পিতার নাম: বীরেন্দ্র রায় বাড়ির নং : n0083 বয়স : 46 লিঙ্গ : পুরুষ
523	WB/18/108/504011	ফটো উপলব্ধ	নাম : রাজীব রায় পিতার নাম: বীরেন্দ্র রায় বাড়ির নং : n0083 বয়স : 47 লিঙ্গ : পুরুষ	524	WB/18/108/504408	ফটো উপলব্ধ	নাম : ইরা রায় স্বামীর নাম: বীরেন্দ্র রায় বাড়ির নং : n0083 বয়স : 63 লিঙ্গ : মহিলা	525	WB/18/108/504370	ফটো উপলব্ধ	নাম : অঞ্জলী রায় স্বামীর নাম: রতন রায় বাড়ির নং : n0070 বয়স : 70 লিঙ্গ : মহিলা
526	WB/18/108/504208	ফটো উপলব্ধ	নাম : রতনকুমার রায় পিতার নাম: অনিল রায় বাড়ির নং : n0070 বয়স : 80 লিঙ্গ : পুরুষ	527	LMW4887618	ফটো উপলব্ধ	নাম : অভিষেক রয় পিতার নাম: অনাথ রায় বাড়ির নং : A/150 বয়স : 37 লিঙ্গ : পুরুষ	528	WB/18/108/504388	ফটো উপলব্ধ	নাম : কাজলপ্রভা রায় স্বামীর নাম: রঞ্জিত রায় বাড়ির নং : n0087 বয়স : 63 লিঙ্গ : মহিলা
529	WB/18/108/504391	ফটো উপলব্ধ	নাম : রনধীর রায় পিতার নাম: রঞ্জিত রায় বাড়ির নং : n0087 বয়স : 50 লিঙ্গ : পুরুষ	530	LMW4255550	ফটো উপলব্ধ	নাম : বুদ্ধ দাস পিতার নাম: বাবলু দাস বাড়ির নং : n0087 বয়স : 49 লিঙ্গ : পুরুষ	531	LMW4255568	ফটো উপলব্ধ	নাম : দীপাঙ্কিতা দাস স্বামীর নাম: বুদ্ধ দাস বাড়ির নং : n0087 বয়স : 47 লিঙ্গ : মহিলা
532	WB/18/108/504045	ফটো উপলব্ধ	নাম : সুব্রত রায় পিতার নাম: রতন রায় বাড়ির নং : A/99 বয়স : 50 লিঙ্গ : পুরুষ	533	LMW4871026	ফটো উপলব্ধ	নাম : নিউটন রায় পিতার নাম: বিনয় কৃষ্ণ রায় বাড়ির নং : A/148 বয়স : 40 লিঙ্গ : পুরুষ	534	SCG2722478	ফটো উপলব্ধ	নাম : অভিজিৎ রায় চৌধুরী পিতার নাম: গোপাল রায় চৌধুরী বাড়ির নং : 153/A বয়স : 39 লিঙ্গ : পুরুষ
535	SCG1494392	ফটো উপলব্ধ	নাম : রীনা রায় চৌধুরী স্বামীর নাম: অমর রায় চৌধুরী বাড়ির নং : এ/76 বয়স : 75 লিঙ্গ : মহিলা	536	SCG1494384	ফটো উপলব্ধ	নাম : সংগীতা রায় চৌধুরী স্বামীর নাম: অর্ঘ রায় চৌধুরী বাড়ির নং : এ/76 বয়স : 43 লিঙ্গ : মহিলা	537	SCG1719368	ফটো উপলব্ধ	নাম : উৎপল রায় বহ্নুভ পিতার নাম: কালিপদ রায় বহ্নুভ বাড়ির নং : 8/4 বয়স : 37 লিঙ্গ : পুরুষ
538	SCG3238888	ফটো উপলব্ধ	নাম : সৌমেন শিকদার পিতার নাম: সমির শিকদার বাড়ির নং : এ/77/1 বয়স : 28 লিঙ্গ : পুরুষ	539	SCG2149433	ফটো উপলব্ধ	নাম : লক্ষী স্বর্ণকার স্বামীর নাম: দুর্গাশঙ্ক স্বর্ণকার বাড়ির নং : 59 বয়স : 76 লিঙ্গ : মহিলা	540	SCG1209428	ফটো উপলব্ধ	নাম : টুম্পা স্বর্ণকার স্বামীর নাম: গোবিন্দ স্বর্ণকার বাড়ির নং : 59 বয়স : 45 লিঙ্গ : মহিলা

541 নাম : নিতাই স্বর্ণকার মায়ের নাম : দুর্গেশ্বর স্বর্ণকার বাবুর নাম : 59 বয়স : 50 লিঙ্গ : পুরুষ	SCG1209444 ফটো উপলব্ধ	542 নাম : গোবিন্দ স্বর্ণকার মায়ের নাম : দুর্গেশ্বর স্বর্ণকার বাবুর নাম : 59 বয়স : 52 লিঙ্গ : পুরুষ	SCG1209436 ফটো উপলব্ধ	543 নাম : বিকি স্বর্ণকার পিতার নাম : গোবিন্দ স্বর্ণকার বাবুর নাম : 59 বয়স : 28 লিঙ্গ : পুরুষ	SCG3480670 ফটো উপলব্ধ
544 নাম : সঙ্গিতা স্বর্ণকার পিতার নাম : নিতাই স্বর্ণকার বাবুর নাম : A/115 বয়স : 29 লিঙ্গ : মহিলা	SCG2941169 ফটো উপলব্ধ	545 নাম : সৌরভ স্বর্ণকার পিতার নাম : নিতাই স্বর্ণকার বাবুর নাম : এ/132 বয়স : 25 লিঙ্গ : পুরুষ	SCG3293537 ফটো উপলব্ধ	546 নাম : সঙ্গিতা স্বর্ণকার পিতার নাম : নিতাই স্বর্ণকার বাবুর নাম : এ/115 বয়স : 27 লিঙ্গ : মহিলা	SCG3293156 ফটো উপলব্ধ
547 নাম : সঞ্জয় সরকার পিতার নাম : বাবুলাল সরকার বাবুর নাম : A/48 বয়স : 37 লিঙ্গ : পুরুষ	LMW4870762 ফটো উপলব্ধ	548 নাম : তারাপদ সরকার পিতার নাম : হরিপদ সরকার বাবুর নাম : n0123 বয়স : 75 লিঙ্গ : পুরুষ	WB/18/108/504128 ফটো উপলব্ধ	549 নাম : বিপ্লব সরকার পিতার নাম : বাদল সরকার বাবুর নাম : A/78/1 বয়স : 41 লিঙ্গ : পুরুষ	LMW4669818 ফটো উপলব্ধ
550 নাম : বাদল সরকার পিতার নাম : কার্তিক সরকার বাবুর নাম : n0120 বয়স : 68 লিঙ্গ : পুরুষ	WB/18/108/504327 ফটো উপলব্ধ	551 নাম : মীতা সরকার স্বামীর নাম : সুশীল সরকার বাবুর নাম : A/113/1 বয়স : 67 লিঙ্গ : মহিলা	SCG1718790 ফটো উপলব্ধ	552 নাম : মায়া সরদার অন্যান্য : বিশ্ব নাথ সরদার বাবুর নাম : এ/48 বয়স : 71 লিঙ্গ : মহিলা	SCG3518339 ফটো উপলব্ধ
553 নাম : অনুরাধা সাউ স্বামীর নাম : দেবেন্দ্র সাউ বাবুর নাম : 20/বী বয়স : 38 লিঙ্গ : মহিলা	SCG3494465 ফটো উপলব্ধ	554 নাম : শঙ্কর সাধু পিতার নাম : মণ্ডু সাধু বাবুর নাম : A/75 বয়স : 47 লিঙ্গ : পুরুষ	SCG1976075 ফটো উপলব্ধ	555 নাম : সোমা সাধু স্বামীর নাম : শঙ্কর সাধু বাবুর নাম : এ- 75, রবীন্দ্র পল্লী বয়স : 46 লিঙ্গ : মহিলা	SCG3658986 ফটো উপলব্ধ
556 নাম : শ্রেয়া সাধু পিতার নাম : শঙ্কর সাধু বাবুর নাম : এ-75 বয়স : 22 লিঙ্গ : মহিলা	SCG3652088 ফটো উপলব্ধ	557 নাম : উর্মিলা সান্না পিতার নাম : সুব্রজীত সান্না বাবুর নাম : A/105 বয়স : 53 লিঙ্গ : মহিলা	SCG1974625 ফটো উপলব্ধ	558 নাম : নিশীথ সান্না পিতার নাম : সুব্রজীত সান্না বাবুর নাম : A/113 বয়স : 43 লিঙ্গ : পুরুষ	SCG1718055 ফটো উপলব্ধ
559 নাম : নবনীতা সাহা পিতার নাম : গৌতম সাহা বাবুর নাম : এ/105 বয়স : 50 লিঙ্গ : মহিলা	LMW4669651 ফটো উপলব্ধ	560 নাম : মৃত্যুঞ্জয় সাহা মায়ের নাম : মিতা সাহা বাবুর নাম : এ/86 বয়স : 24 লিঙ্গ : পুরুষ	SCG3238839 ফটো উপলব্ধ	561 নাম : পলাশ সাহা পিতার নাম : সুখেন লাল সাহা বাবুর নাম : A/141 বয়স : 31 লিঙ্গ : পুরুষ	SCG2358224 ফটো উপলব্ধ
562 নাম : সৌমেন সাহা পিতার নাম : পরিমল সাহা বাবুর নাম : A/113 বয়স : 32 লিঙ্গ : পুরুষ	SCG2168482 ফটো উপলব্ধ	563 নাম : নরেশ সাহা পিতার নাম : নারায়ন সাহা বাবুর নাম : n0051 বয়স : 58 লিঙ্গ : পুরুষ	WB/18/108/504020 ফটো উপলব্ধ	564 নাম : দেবশীষ সাহা পিতার নাম : নরেশ সাহা বাবুর নাম : A/86/2 বয়স : 43 লিঙ্গ : পুরুষ	LMW4986410 ফটো উপলব্ধ
565 নাম : উত্তম সাহা পিতার নাম : নারায়ন সাহা বাবুর নাম : n0051 বয়স : 56 লিঙ্গ : পুরুষ	WB/18/108/504068 ফটো উপলব্ধ	566 নাম : জ্যোৎস্না সাহা স্বামীর নাম : উত্তম সাহা বাবুর নাম : n0051 বয়স : 50 লিঙ্গ : মহিলা	WB/18/108/504431 ফটো উপলব্ধ	567 নাম : রতন সাহা পিতার নাম : নারায়ন সাহা বাবুর নাম : n0051 বয়স : 51 লিঙ্গ : পুরুষ	WB/18/108/504058 ফটো উপলব্ধ
568 নাম : সঞ্জয় সাহা পিতার নাম : নারায়ন সাহা বাবুর নাম : n0052 বয়স : 65 লিঙ্গ : পুরুষ	WB/18/108/504028 ফটো উপলব্ধ	569 নাম : কল্পনা সাহা স্বামীর নাম : সঞ্জয় সাহা বাবুর নাম : n0052 বয়স : 61 লিঙ্গ : মহিলা	WB/18/108/504127 ফটো উপলব্ধ	570 নাম : মৃত্যুঞ্জয় সাহা পিতার নাম : নারায়ন চন্দ্র সাহা বাবুর নাম : A/144 বয়স : 58 লিঙ্গ : পুরুষ	LMW4986543 ফটো উপলব্ধ

বিধানসভা নির্বাচনক্ষেত্রের নং, নাম : 150-যাদবপুর  
ভাগ নং, নাম : 1-রবীন্দ্রপল্লী পূর্ব অংশ

571	LMW4669800	ফটো উপলব্ধ	572	WB/18/108/504007	ফটো উপলব্ধ	573	WB/18/108/504397	ফটো উপলব্ধ
নাম : অক্ষয় সাহা পিতার নাম: অজিত সাহা বাড়ির নং : A/42/1 বয়স : 41 লিঙ্গ : পুরুষ			নাম : প্রভাত সাহা পিতার নাম: শ্যামচরন সাহা বাড়ির নং : n0080 বয়স : 76 লিঙ্গ : পুরুষ			নাম : মমতা সাহা পিতার নাম: প্রভাত সাহা বাড়ির নং : n0080 বয়স : 66 লিঙ্গ : মহিলা		
574	SCG1718451	ফটো উপলব্ধ	575	WB/18/108/504220	ফটো উপলব্ধ	576	WB/18/108/504149	ফটো উপলব্ধ
নাম : রুমা সাহা স্বামীর নাম: বাবলু সাহা বাড়ির নং : A/71 বয়স : 46 লিঙ্গ : মহিলা			নাম : সৌভ্য সাহা পিতার নাম: রবীন্দ্র সাহা বাড়ির নং : n0089 বয়স : 58 লিঙ্গ : পুরুষ			নাম : উজ্জলারানী সাহা স্বামীর নাম: রবীন্দ্রচন্দ্র সাহা বাড়ির নং : n0089 বয়স : 73 লিঙ্গ : মহিলা		
577	WB/18/108/504155	ফটো উপলব্ধ	578	SCG1974641	ফটো উপলব্ধ	579	WB/18/108/504004	ফটো উপলব্ধ
নাম : শিল্পী সাহা পিতার নাম: রঞ্জিত সাহা বাড়ির নং : A/80/2 বয়স : 57 লিঙ্গ : মহিলা			নাম : শুভজিৎ সাহা পিতার নাম: রঞ্জিত সাহা বাড়ির নং : A/80/2 বয়স : 36 লিঙ্গ : পুরুষ			নাম : পরিমল সাহা পিতার নাম: নারায়ন সাহা বাড়ির নং : A/80/2 বয়স : 68 লিঙ্গ : পুরুষ		
580	WB/18/108/504094	ফটো উপলব্ধ	581	WB/18/108/504010	ফটো উপলব্ধ	582	LMW4255584	ফটো উপলব্ধ
নাম : প্রতিমা সাহা স্বামীর নাম: পরিমল সাহা বাড়ির নং : A/80/2 বয়স : 60 লিঙ্গ : মহিলা			নাম : অজিত সাহা পিতার নাম: নরেন্দ্র সাহা বাড়ির নং : A/80/2 বয়স : 53 লিঙ্গ : পুরুষ			নাম : বিউটি মনি সাহা স্বামীর নাম: অজিত সাহা বাড়ির নং : A/80/2 বয়স : 43 লিঙ্গ : মহিলা		
# 583	SCG3755006	ফটো উপলব্ধ	584	WB/18/108/504092	ফটো উপলব্ধ	585	WB/18/108/504030	ফটো উপলব্ধ
নাম : শিবানী সাহা স্বামীর নাম: সঞ্জীব সাহা বাড়ির নং : A/80/2 বয়স : 54 লিঙ্গ : মহিলা			নাম : কল্যাণী সাহা স্বামীর নাম: কানাই সাহা বাড়ির নং : n0095 বয়স : 73 লিঙ্গ : মহিলা			নাম : মানিক সাহা পিতার নাম: কানাই সাহা বাড়ির নং : n0095 বয়স : 50 লিঙ্গ : পুরুষ		
586	LMW4986493	ফটো উপলব্ধ	587	WB/18/108/504271	ফটো উপলব্ধ	588	WB/18/108/504031	ফটো উপলব্ধ
নাম : রিম্পা সাহা স্বামীর নাম: মানিক সাহা বাড়ির নং : A/112 বয়স : 41 লিঙ্গ : মহিলা			নাম : রতন সাহা পিতার নাম: কানাই সাহা বাড়ির নং : n0095 বয়স : 46 লিঙ্গ : পুরুষ			নাম : নয়নলাল সাহা পিতার নাম: কানাইলাল সাহা বাড়ির নং : n0095 বয়স : 46 লিঙ্গ : পুরুষ		
589	WB/18/108/504489	ফটো উপলব্ধ	590	WB/18/108/504464	ফটো উপলব্ধ	591	WB/18/108/549532	ফটো উপলব্ধ
নাম : গীতা সাহা স্বামীর নাম: গৌর সাহা বাড়ির নং : n0098 বয়স : 68 লিঙ্গ : মহিলা			নাম : সুখেনলাল সাহা পিতার নাম: মনীমোহন সাহা বাড়ির নং : n0144 বয়স : 62 লিঙ্গ : পুরুষ			নাম : মিতা সাহা স্বামীর নাম: রাধেশ্যাম সাহা বাড়ির নং : A/24 বয়স : 73 লিঙ্গ : মহিলা		
592	LMW4669685	ফটো উপলব্ধ	593	LMW4669909	ফটো উপলব্ধ	594	LMW4986535	ফটো উপলব্ধ
নাম : অভিজিৎ সাহা মায়ের নাম: মিতা সাহা বাড়ির নং : A/24 বয়স : 45 লিঙ্গ : পুরুষ			নাম : সুমিতা সাহা স্বামীর নাম: অচিন্ত সাহা বাড়ির নং : 64/1 বয়স : 61 লিঙ্গ : মহিলা			নাম : কেয়া সাহা পিতার নাম: সুখেনলাল সাহা বাড়ির নং : A/141 বয়স : 37 লিঙ্গ : মহিলা		
595	LMW4986550	ফটো উপলব্ধ	596	SCG1718550	ফটো উপলব্ধ	597	SCG1718535	ফটো উপলব্ধ
নাম : অঞ্জনা সাহা স্বামীর নাম: মৃত্যুঞ্জয় সাহা বাড়ির নং : A/144 বয়স : 58 লিঙ্গ : মহিলা			নাম : বিশ্বজিৎ সাহা পিতার নাম: পরিমল সাহা বাড়ির নং : A/80/2 বয়স : 35 লিঙ্গ : পুরুষ			নাম : দেবজিৎ সাহা পিতার নাম: রঞ্জিত সাহা বাড়ির নং : A/80/2 বয়স : 35 লিঙ্গ : পুরুষ		
598	SCG1718527	ফটো উপলব্ধ	599	SCG1718303	ফটো উপলব্ধ	600	SCG1718311	ফটো উপলব্ধ
নাম : শিমা সাহা স্বামীর নাম: রাজু প্রসাদ সাহা বাড়ির নং : A/78 বয়স : 41 লিঙ্গ : মহিলা			নাম : লোকনাথ সাহা পিতার নাম: নিরানন্দ সাহা বাড়ির নং : A/46 বয়স : 36 লিঙ্গ : পুরুষ			নাম : পিউ সাহা স্বামীর নাম: সোমনাথ সাহা বাড়ির নং : A/46 বয়স : 38 লিঙ্গ : মহিলা		

601 নাম : চামেলী সাহা স্বামীর নাম: দীপক সাহা বাড়ির নং : 86/14 বয়স : 44 লিঙ্গ : মহিলা	SCG1719418 ফটো উপলব্ধ	602 নাম : বাপ্পা সাহা মায়ের নাম: শিখা সাহা বাড়ির নং : 32 বয়স : 34 লিঙ্গ : পুরুষ	SCG1976398 ফটো উপলব্ধ	603 নাম : সর্বানী সাহা স্বামীর নাম: জীবেশ কুমার সাহা বাড়ির নং : A/4 বয়স : 45 লিঙ্গ : মহিলা	SCG2533974 ফটো উপলব্ধ
604 নাম : মৌ সাহা পিতার নাম: মৃত্যঞ্জয় সাহা বাড়ির নং : A/144 বয়স : 30 লিঙ্গ : মহিলা	SCG2533982 ফটো উপলব্ধ	605 নাম : উদয় সাহা পিতার নাম: উত্তম সাহা বাড়ির নং : A/86 বয়স : 33 লিঙ্গ : পুরুষ	SCG2588184 ফটো উপলব্ধ	606 নাম : রাকেশ সাহা পিতার নাম: রতন সাহা বাড়ির নং : A/86 বয়স : 30 লিঙ্গ : পুরুষ	SCG2588192 ফটো উপলব্ধ
607 নাম : মৌসুমী সাহা স্বামীর নাম: সন্তু সাহা বাড়ির নং : A/134 বয়স : 37 লিঙ্গ : মহিলা	SCG2746246 ফটো উপলব্ধ	608 নাম : বাসনা সাহা স্বামীর নাম: গোপাল সাহা বাড়ির নং : n0035 বয়স : 68 লিঙ্গ : মহিলা	WB/18/108/504317 ফটো উপলব্ধ	609 নাম : সন্তু সাহা মায়ের নাম: বাসনা সাহা বাড়ির নং : A/10 বয়স : 45 লিঙ্গ : পুরুষ	LMW3936440 ফটো উপলব্ধ
610 নাম : পম্পা সাহা পিতার নাম: গোপাল সাহা বাড়ির নং : n0035 বয়স : 52 লিঙ্গ : মহিলা	WB/18/108/504120 ফটো উপলব্ধ	611 নাম : সাগর সাহা পিতার নাম: গোপাল সাহা বাড়ির নং : n0035 বয়স : 51 লিঙ্গ : পুরুষ	WB/18/108/504166 ফটো উপলব্ধ	612 নাম : খোকন সাহা পিতার নাম: গোপাল সাহা বাড়ির নং : n0035 বয়স : 48 লিঙ্গ : পুরুষ	WB/18/108/504449 ফটো উপলব্ধ
613 নাম : রাধারানী সাহা স্বামীর নাম: সুবল সাহা বাড়ির নং : n0049 বয়স : 62 লিঙ্গ : মহিলা	WB/18/108/504352 ফটো উপলব্ধ	614 নাম : বিমল সাহা পিতার নাম: হরিনারায়ন সাহা বাড়ির নং : n0049 বয়স : 66 লিঙ্গ : পুরুষ	WB/18/108/504035 ফটো উপলব্ধ	615 নাম : পলাশী সাহা স্বামীর নাম: বিমল সাহা বাড়ির নং : n0049 বয়স : 60 লিঙ্গ : মহিলা	WB/18/108/504414 ফটো উপলব্ধ
616 নাম : সুজয় সাহা পিতার নাম: বিমল সাহা বাড়ির নং : A/113 বয়স : 36 লিঙ্গ : পুরুষ	SCG1462662 ফটো উপলব্ধ	617 নাম : পরিমল সাহা পিতার নাম: হরি সাহা বাড়ির নং : n0049 বয়স : 62 লিঙ্গ : পুরুষ	WB/18/108/504008 ফটো উপলব্ধ	618 নাম : দেবজ্যোতি ঘোষ পিতার নাম: সুমিত ঘোষ বাড়ির নং : A-114 বয়স : 36 লিঙ্গ : পুরুষ	SCG1209907 ফটো উপলব্ধ
619 নাম : বাবলু সাহা পিতার নাম: প্রভাত চন্দ্র সাহা বাড়ির নং : A/71 বয়স : 51 লিঙ্গ : পুরুষ	SCG3482346 ফটো উপলব্ধ	620 নাম : সোমা রায় স্বামীর নাম: রনধীর রায় বাড়ির নং : এ/50 বয়স : 49 লিঙ্গ : মহিলা	SCG3480415 ফটো উপলব্ধ	621 নাম : কাকলি সাহা স্বামীর নাম: সুখেন লাল সাহা বাড়ির নং : A/141 বয়স : 60 লিঙ্গ : মহিলা	SCG3166964 ফটো উপলব্ধ
622 নাম : সঙ্কিতা সাহা পিতার নাম: অজিত সাহা বাড়ির নং : এ/80/2 বয়স : 23 লিঙ্গ : মহিলা	SCG3419355 ফটো উপলব্ধ	623 নাম : মিলটন সাহা পিতার নাম: রবীন্দ্র চন্দ্র সাহা বাড়ির নং : A/105 বয়স : 49 লিঙ্গ : পুরুষ	WB/18/108/504087 ফটো উপলব্ধ	624 নাম : লিপিকা সাহা স্বামীর নাম: অজিত কুমার সাহা বাড়ির নং : A/42/1 বয়স : 59 লিঙ্গ : মহিলা	WB/18/108/669443 ফটো উপলব্ধ
625 নাম : অঙ্কিতা সাহা পিতার নাম: সঞ্জীব সাহা বাড়ির নং : A/80/2 বয়স : 30 লিঙ্গ : মহিলা	SCG2941144 ফটো উপলব্ধ	626 নাম : সুস্মিতা সাহা পিতার নাম: সৌতম সাহা বাড়ির নং : এ/105 বয়স : 27 লিঙ্গ : মহিলা	SCG3586138 ফটো উপলব্ধ	627 নাম : কাজল সিং পিতার নাম: সন্টি সিং বাড়ির নং : A/85 বয়স : 34 লিঙ্গ : মহিলা	SCG1976232 ফটো উপলব্ধ
628 নাম : পুতুল সিকদার স্বামীর নাম: মধুসূদন সিকদার বাড়ির নং : n0118 বয়স : 78 লিঙ্গ : মহিলা	WB/18/108/504418 ফটো উপলব্ধ	629 নাম : নির্মল সিকদার পিতার নাম: মধুসূদন সিকদার বাড়ির নং : n0118 বয়স : 60 লিঙ্গ : পুরুষ	WB/18/108/504413 ফটো উপলব্ধ	630 নাম : মিনা সিকদার স্বামীর নাম: নির্মল সিকদার বাড়ির নং : n0118 বয়স : 53 লিঙ্গ : মহিলা	WB/18/108/504246 ফটো উপলব্ধ

631	SCG3640026	নাম : অসিম সিকদার পিতার নাম: মধুসূদন সিকদার বাড়ির নং : n0118 বয়স : 56 লিঙ্গ : পুরুষ	ফটো উপলব্ধ	632	WB/18/108/504255	নাম : সমীর সিকদার পিতার নাম: মধুসূদন সিকদার বাড়ির নং : n0118 বয়স : 47 লিঙ্গ : পুরুষ	ফটো উপলব্ধ	633	SCG2533933	নাম : সূতপা সিকদার স্বামীর নাম: দেবব্রত সিকদার বাড়ির নং : A/154 বয়স : 40 লিঙ্গ : মহিলা	ফটো উপলব্ধ
634	LMW4255683	নাম : দেবব্রত সিকদার পিতার নাম: হিমাংশু সিকদার বাড়ির নং : এ/154 বয়স : 42 লিঙ্গ : পুরুষ	ফটো উপলব্ধ	635	SCG3591419	নাম : দীপ সিকদার পিতার নাম: নির্মল সিকদার বাড়ির নং : এ/99/1 বয়স : 23 লিঙ্গ : পুরুষ	ফটো উপলব্ধ	636	WB/18/108/504247	নাম : নমিতা সিকদার পিতার নাম: মধুসূদন সিকদার বাড়ির নং : A/77/1 বয়স : 56 লিঙ্গ : মহিলা	ফটো উপলব্ধ
637	SCG3185824	নাম : হিমাংশু কুমার সিকদার পিতার নাম: নগেন্দ্র সিকদার বাড়ির নং : n0117 বয়স : 73 লিঙ্গ : পুরুষ	ফটো উপলব্ধ	638	SCG3181740	নাম : আরতি সিকদার স্বামীর নাম: হিমাংশু সিকদার বাড়ির নং : n0117 বয়স : 70 লিঙ্গ : মহিলা	ফটো উপলব্ধ	639	LMW4171807	নাম : আরাত্রিকা সিনহা স্বামীর নাম: অভিজিৎ সিনহা বাড়ির নং : 87/2 বয়স : 42 লিঙ্গ : মহিলা	ফটো উপলব্ধ
640	WB/18/108/504260	নাম : মায়ারানী সেন স্বামীর নাম: পরেশ সেন বাড়ির নং : n0122 বয়স : 64 লিঙ্গ : মহিলা	ফটো উপলব্ধ	641	WB/18/108/504236	নাম : কালা সেন পিতার নাম: পরেশ সেন বাড়ির নং : n0122 বয়স : 54 লিঙ্গ : পুরুষ	ফটো উপলব্ধ	642	LMW3936473	নাম : মানু সেন স্বামীর নাম: কালা সেন বাড়ির নং : n0122 বয়স : 48 লিঙ্গ : মহিলা	ফটো উপলব্ধ
643	WB/18/108/504277	নাম : রবি সেন পিতার নাম: পরেশ সেন বাড়ির নং : n0122 বয়স : 48 লিঙ্গ : পুরুষ	ফটো উপলব্ধ	644	LMW4986386	নাম : কাজল সেন স্বামীর নাম: রবি সেন বাড়ির নং : A/78 বয়স : 50 লিঙ্গ : মহিলা	ফটো উপলব্ধ	645	SCG2534063	নাম : মাম্পি সেন পিতার নাম: কালা সেন বাড়ির নং : A/78 বয়স : 31 লিঙ্গ : মহিলা	ফটো উপলব্ধ
646	SCG3239225	নাম : পিঙ্কি সেন পিতার নাম: রবি সেন বাড়ির নং : এ/78 বয়স : 29 লিঙ্গ : মহিলা	ফটো উপলব্ধ	647	SCG3239241	নাম : রিম্পা সেন পিতার নাম: কালা সেন বাড়ির নং : এ/78 বয়স : 25 লিঙ্গ : মহিলা	ফটো উপলব্ধ	648	WB/18/108/504222	নাম : শঙ্কর সেন পিতার নাম: পরেশ সেন বাড়ির নং : A/78 বয়স : 52 লিঙ্গ : পুরুষ	ফটো উপলব্ধ
# 649	LMW4870788	নাম : ঈষিতা চ্যাটার্জী পিতার নাম: দেবশীষ সেনগুপ্ত বাড়ির নং : 6 বয়স : 37 লিঙ্গ : মহিলা	ফটো উপলব্ধ	650	SCG1719384	নাম : মৌমি সেনগুপ্ত পিতার নাম: বাসব সেনগুপ্ত বাড়ির নং : 50 বয়স : 35 লিঙ্গ : মহিলা	ফটো উপলব্ধ	651	SCG1718667	নাম : নমিতা সোনী পিতার নাম: আশবন সোনী বাড়ির নং : A/97 বয়স : 57 লিঙ্গ : মহিলা	ফটো উপলব্ধ
652	LMW3323151	নাম : ললিতা হাওলাদার স্বামীর নাম: তাপস হাওলাদার বাড়ির নং : n0075 বয়স : 46 লিঙ্গ : মহিলা	ফটো উপলব্ধ	653	SCG3547619	নাম : তাপস হাওলাদার পিতার নাম: আনন্দ মোহন হাওলাদার বাড়ির নং : এ/83/1 বয়স : 53 লিঙ্গ : পুরুষ	ফটো উপলব্ধ	654	SCG3419389	নাম : তিয়াসা হালদার পিতার নাম: প্রবীর কুমার হালদার বাড়ির নং : এ/156 বয়স : 24 লিঙ্গ : মহিলা	ফটো উপলব্ধ
655	WB/18/108/504444	নাম : উর্মিলা হালদার স্বামীর নাম: সুবীর হালদার বাড়ির নং : n0076 বয়স : 63 লিঙ্গ : মহিলা	ফটো উপলব্ধ	656	WB/18/108/504495	নাম : সবিতা দে পিতার নাম: রায়মোহন দে বাড়ির নং : n0076 বয়স : 57 লিঙ্গ : মহিলা	ফটো উপলব্ধ	657	LMW3323177	নাম : সুব্রত হালদার পিতার নাম: সুবীর রঞ্জন হালদার বাড়ির নং : n0076 বয়স : 43 লিঙ্গ : পুরুষ	ফটো উপলব্ধ
658	WB/18/108/504090	নাম : প্রবীরকুমার হালদার পিতার নাম: প্রমথরঞ্জন হালদার বাড়ির নং : n0145 বয়স : 57 লিঙ্গ : পুরুষ	ফটো উপলব্ধ	659	SCG1974807	নাম : বাসবদত্তা হালদার স্বামীর নাম: প্রবীর কুমার হালদার বাড়ির নং : A/156 বয়স : 53 লিঙ্গ : মহিলা	ফটো উপলব্ধ	660	SCG1718691	নাম : অভিষেক হালদার পিতার নাম: অশোক হালদার বাড়ির নং : A/99 বয়স : 36 লিঙ্গ : পুরুষ	ফটো উপলব্ধ

# 661 নাম : গৌরী হালদার স্বামীর নাম: অভ্যেচ হালদার বাড়ির নং : A/99 বয়স : 36 লিঙ্গ : মহিলা	SCG1718972 ফটো উপলব্ধ	662 নাম : সুমন হালদার পিতার নাম: সমীর হালদার বাড়ির নং : 14 বয়স : 35 লিঙ্গ : পুরুষ	SCG1719434 ফটো উপলব্ধ	663 নাম : রীপরণা জানা পিতার নাম: কনক কুমার জানা বাড়ির নং : 251 বয়স : 20 লিঙ্গ : মহিলা	SCG3634961 ফটো উপলব্ধ
664 নাম : সৌনক জানা পিতার নাম: কনক কুমার জানা বাড়ির নং : 251 বয়স : 23 লিঙ্গ : পুরুষ	SCG3635976 ফটো উপলব্ধ	S 665 নাম : সুধীর সরকার পিতার নাম: যতীন্দ্র সরকার বাড়ির নং : 3/21 বয়স : 76 লিঙ্গ : পুরুষ	SCG3661857 ফটো উপলব্ধ	666 নাম : প্রিয়ান্বিতা দাস পিতার নাম: মঙ্গলা দাস বাড়ির নং : এ/133 বয়স : 20 লিঙ্গ : মহিলা	SCG3680774 ফটো উপলব্ধ
667 নাম : সমীরময় ব্যানার্জী অন্যান্য: গৌরী চক্রবর্তী বাড়ির নং : 87 বয়স : 80 লিঙ্গ : পুরুষ	SCG3683232 ফটো উপলব্ধ	668 নাম : দীপান্বিতা সাহা মায়ের নাম: মিতা সাহা বাড়ির নং : এ/86 বয়স : 22 লিঙ্গ : মহিলা	SCG3695301 ফটো উপলব্ধ	669 নাম : উমা দাস স্বামীর নাম: সঞ্জয় দাস বাড়ির নং : এ/117 বয়স : 33 লিঙ্গ : মহিলা	SCG3697489 ফটো উপলব্ধ
670 নাম : সাগর দাস পিতার নাম: বিপ্লব দাস বাড়ির নং : এ/117 বয়স : 19 লিঙ্গ : পুরুষ	SCG3698859 ফটো উপলব্ধ	671 নাম : সুমিত দেবনাথ পিতার নাম: মানিক দেবনাথ বাড়ির নং : এ/81 বয়স : 19 লিঙ্গ : পুরুষ	SCG3699485 ফটো উপলব্ধ	672 নাম : রাখী দাস স্বামীর নাম: বিপ্লব দাস বাড়ির নং : এ/117 বয়স : 39 লিঙ্গ : মহিলা	SCG3703782 ফটো উপলব্ধ
673 নাম : তীর্থরাজ দাস মায়ের নাম: তারা দাস বাড়ির নং : 48 বয়স : 25 লিঙ্গ : পুরুষ	SCG3712726 ফটো উপলব্ধ	674 নাম : ঋষি অরিজিৎ হাওলাদার পিতার নাম: পুলিন হাওলাদার বাড়ির নং : জি/105 বাঘাযতীন পল্লী বয়স : 19 লিঙ্গ : পুরুষ	SCG3713005 ফটো উপলব্ধ	675 নাম : গোপাল রায় চৌধুরী পিতার নাম: প্রফুল্ল রায় চৌধুরী বাড়ির নং : বি-31 বয়স : 76 লিঙ্গ : পুরুষ	SCG3713245 ফটো উপলব্ধ
676 নাম : বর্না রায় চৌধুরী স্বামীর নাম: গোপাল রায় চৌধুরী বাড়ির নং : বি-31 বয়স : 69 লিঙ্গ : মহিলা	SCG3713252 ফটো উপলব্ধ				

677	1	SCG3722105	ফটো উপলব্ধ	নাম : তনুকা দাস পিতার নাম: উত্তম কুমার দাস বাড়ির নং : 64/2 বয়স : 19 লিঙ্গ : মহিলা
678	1	SCG3723046	ফটো উপলব্ধ	নাম : অসিতা সাহা পিতার নাম: গৌতম সাহা বাড়ির নং : এ/105 বয়স : 20 লিঙ্গ : মহিলা
679	1	SCG3726783	ফটো উপলব্ধ	নাম : সৌমিক অধিকারী পিতার নাম: মানস কুমার অধিকারী বাড়ির নং : এ/8২ বয়স : 19 লিঙ্গ : পুরুষ
680	1	SCG3729258	ফটো উপলব্ধ	নাম : নিরঞ্জন দাস পিতার নাম: নিতাই দাস বাড়ির নং : এ/১০৭ বয়স : 65 লিঙ্গ : পুরুষ
681	1	SCG3731528	ফটো উপলব্ধ	নাম : পূজা রায় মায়ের নাম: গৌরী রায় বাড়ির নং : এ/৮৮ বয়স : 21 লিঙ্গ : মহিলা
682	1	SCG3738937	ফটো উপলব্ধ	নাম : সায়ানি পন্ডা পিতার নাম: সন্দীপ পন্ডা বাড়ির নং : 34,বিপ্লবী উল্লাসকর দত্ত রোড বয়স : 21 লিঙ্গ : মহিলা
683	1	SCG3742277	ফটো উপলব্ধ	নাম : আর্ষ সাহা পিতার নাম: বাবলু সাহা বাড়ির নং : এ/71 বয়স : 19 লিঙ্গ : পুরুষ
684	1	SCG3743325	ফটো উপলব্ধ	নাম : ঋকন্তব হাওলাদার পিতার নাম: তাপস হাওলাদার বাড়ির নং : এ/83/1 বয়স : 21 লিঙ্গ : পুরুষ
685	1	SCG3744653	ফটো উপলব্ধ	নাম : গোপাল সিকদার পিতার নাম: সমীর সিকদার বাড়ির নং : এ/77/1 বয়স : 20 লিঙ্গ : পুরুষ

নির্বাচক সংখ্যার সারসংক্ষেপ :

A) নির্বাচকের সংখ্যা :

	নির্বাচক তালিকার প্রকৃতি	নির্বাচক তালিকার পরিচিতি :	নির্বাচকের সংখ্যা :				
			পুরুষ	মহিলা	তৃতীয় লিঙ্গ	মোট	
I	মূল তালিকা	মূল তালিকা	বিশেষ নিবিড় সংশোধনী ২০২৬-এর চূড়ান্ত ভোটার তালিকা	339	337	0	676
II	1- সংযোজন তালিকা	সংযোজনী 1	বিশেষ সংক্ষিপ্ত সংশোধন 2026	5	4	0	9
III	2- বিয়োজন তালিকা	সংযোজনী 1	বিশেষ সংক্ষিপ্ত সংশোধন 2026	1	0	0	1
IV	'লিঙ্গ ক্ষেত্রের' পরিবর্তনের কারণে পার্থক্য			0	0	0	0
নির্বাচকের মোট সংখ্যা (I+II-III+IV)				343	341	0	684

B) ক্রটি সংশোধনের সংখ্যা :

নির্বাচক তালিকার প্রকৃতি	নির্বাচক তালিকার পরিচিতি :	ক্রটি সংশোধনের সংখ্যা :
সংযোজনী 1	বিশেষ সংক্ষিপ্ত সংশোধন 2026	13

নির্বাচক নিবন্ধন আধিকারিকের স্বাক্ষর

E-মৃত, S-স্থানান্তরিত, R-একাধিকবার অন্তর্ভুক্ত, M-নিখোঁজ, Q-যোগ্য নহে