

## নির্বাচক তালিকা 2026 S25 পশ্চিমবঙ্গ

বিধানসভা নির্বাচনক্ষেত্রের নং, নাম ও সংরক্ষণের স্থিতি : 150 - যাদবপুর (সাধারণ)		অংশ নং : 304																			
বিধানসভা নির্বাচনক্ষেত্রটি যে লোকসভা নির্বাচনক্ষেত্রের / ক্ষেত্রসমূহের অন্তর্ভুক্ত তার নং, নাম ও সংরক্ষণ স্থিতি : 22 - যাদবপুর (সাধারণ)																					
1. সংশোধনের পূর্ণ বিবরণ																					
সংশোধনের বৎসর :	2026	নির্বাচক তালিকার পরিচিতি :																			
ভিত্তি তারিখ :	01-01-2026	বিশেষ নিবিড় সংশোধনী ২০২৬-এর চূড়ান্ত ভোটার তালিকা																			
সংশোধনের প্রকৃতি :	বিশেষ নিবিড় সংশোধনী 2026																				
প্রকাশনার তারিখ :	28-02-2026																				
2. অংশ ও নির্বাচনী এলাকার পূর্ণ বিবরণ :																					
অংশের ভাগ নং ও নাম :																					
1-পূর্ব ফুল বাগান পাড়া		<table border="1" style="width: 100%; border-collapse: collapse;"> <tr> <td>প্রধান শহর/গ্রাম</td> <td>: কোলকাতা মিউনিসিপাল কর্পোরেশন</td> </tr> <tr> <td>ওয়ার্ড</td> <td>: 101</td> </tr> <tr> <td>থানা</td> <td>: পাটুলী</td> </tr> <tr> <td>গ্রাম পঞ্চগয়েত</td> <td>:</td> </tr> <tr> <td>ব্লক</td> <td>:</td> </tr> <tr> <td>মহকুমা</td> <td>:</td> </tr> <tr> <td>জেলা</td> <td>: দক্ষিণ 24 পরগণা</td> </tr> <tr> <td>পিন</td> <td>: 700086</td> </tr> </table>				প্রধান শহর/গ্রাম	: কোলকাতা মিউনিসিপাল কর্পোরেশন	ওয়ার্ড	: 101	থানা	: পাটুলী	গ্রাম পঞ্চগয়েত	:	ব্লক	:	মহকুমা	:	জেলা	: দক্ষিণ 24 পরগণা	পিন	: 700086
প্রধান শহর/গ্রাম	: কোলকাতা মিউনিসিপাল কর্পোরেশন																				
ওয়ার্ড	: 101																				
থানা	: পাটুলী																				
গ্রাম পঞ্চগয়েত	:																				
ব্লক	:																				
মহকুমা	:																				
জেলা	: দক্ষিণ 24 পরগণা																				
পিন	: 700086																				
3. ভোট গ্রহন কেন্দ্রের পূর্ণ বিবরণ :																					
ভোট গ্রহন কেন্দ্রের নং, নাম :		ভোট গ্রহন কেন্দ্রের শ্রেণী :		শহরাঞ্চল																	
304 - অভিযান ক্লাব		এই অংশে সহায়ক ভোটগ্রহন কেন্দ্রের সংখ্যা		0																	
ভোট গ্রহন কেন্দ্রের ঠিকানা :		:																			
অভিযান ক্লাব, রুম-২, ২, ইস্ট ফুলবাগান, বাঘাঘাটী																					
4. নির্বাচকের সংখ্যা :																					
প্রথম ক্রমিক নং	শেষ ক্রমিক নং	মোট সংখ্যা																			
		পুরুষ	মহিলা	তৃতীয় লিঙ্গ	মোট																
1	676	323	353	0	676																

নির্বাচক নিবন্ধন আধিকারিকের স্বাক্ষর

Nazri Naksha

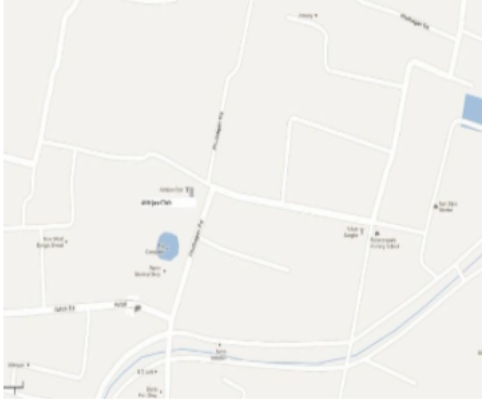

Google Map View



Polling Station Building Front View



Polling Station Front View



Cad View

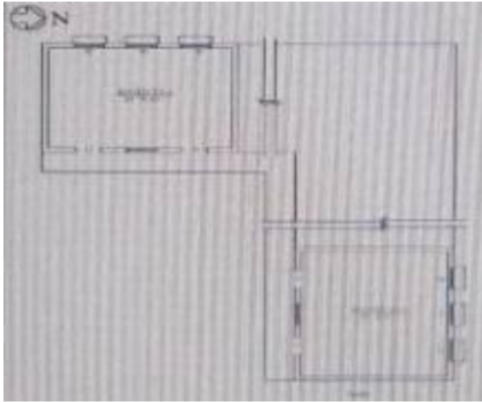

Key MAP View



1 নাম : পার্বতী ধারা স্বামীর নাম: লক্ষ্মী কান্ত ধারা বাড়ির নং : n0448 বয়স : 51 লিঙ্গ : মহিলা	WB/18/108/510444	2 নাম : লক্ষীকান্ত ধারা পিতার নাম: শ্যামচাঁদ ধারা বাড়ির নং : n0449 বয়স : 48 লিঙ্গ : পুরুষ	SCG1722453	3 নাম : মৃদল মুখার্জী পিতার নাম: সুধাংশু মুখার্জী বাড়ির নং : n0029 বয়স : 68 লিঙ্গ : পুরুষ	SCG3135738
4 নাম : শৈবাল মুখার্জী পিতার নাম: স্বপন মুখার্জী বাড়ির নং : n0145 বয়স : 53 লিঙ্গ : পুরুষ	LMW3352192	5 নাম : সূচিতা সেনগুপ্ত পিতার নাম: অশোক কুমার সেনগুপ্ত বাড়ির নং : ফাষ্ট ফ্লোর, 93 বয়স : 23 লিঙ্গ : মহিলা	SCG3419025	6 নাম : শোভা সরকার স্বামীর নাম: শশাংক শেখর সরকার বাড়ির নং : 2 <sup>ন</sup> ফ্লোর 493 বয়স : 47 লিঙ্গ : মহিলা	SCG2357861
7 নাম : সঙ্গীতা সরকার পিতার নাম: শশাঙ্ক শেখর সরকার বাড়ির নং : 2 <sup>ন</sup> ফ্লোর 493 বয়স : 27 লিঙ্গ : মহিলা	SCG2533370	8 নাম : সুস্মিতা সরকার মায়ের নাম: শোভা সরকার বাড়ির নং : 2 <sup>ন</sup> ফ্লোর 493 বয়স : 26 লিঙ্গ : মহিলা	SCG3021631	9 নাম : শ্যামা সাহা স্বামীর নাম: গৌর সাহা বাড়ির নং : কলকাতা বয়স : 47 লিঙ্গ : মহিলা	LMW4985388
10 নাম : তামালা সাহা পিতার নাম: গৌড় সাহা বাড়ির নং : কলকাতা বয়স : 25 লিঙ্গ : মহিলা	SCG3293610	11 নাম : শুভজিৎ কর্মকার পিতার নাম: সনাতন কর্মকার বাড়ির নং : 3/1 বয়স : 36 লিঙ্গ : পুরুষ	SCG1720648	12 নাম : দীপঙ্কর মাহাতো মায়ের নাম: কল্যাণী মাহাতো বাড়ির নং : 3এ বয়স : 57 লিঙ্গ : পুরুষ	SCG3293651
13 নাম : সঞ্জিতা নাথ সাসুল অন্যান্য: রাজিব কুমার গোস্বামী বাড়ির নং : 3-এ বয়স : 44 লিঙ্গ : মহিলা	SCG3294238	14 নাম : অরুণ সরকার অন্যান্য: বুমা সরকার বাড়ির নং : 3সী বয়স : 61 লিঙ্গ : পুরুষ	SCG3418597	15 নাম : বুমা সরকার স্বামীর নাম: অরুণ সরকার বাড়ির নং : 3সী বয়স : 60 লিঙ্গ : মহিলা	SCG3418795
16 নাম : আদুতা সরকার পিতার নাম: অরুণ সরকার বাড়ির নং : 3সী বয়স : 33 লিঙ্গ : মহিলা	WDB1833847	17 নাম : অর্নব গুহ রায় পিতার নাম: উত্তম গুহ রায় বাড়ির নং : 4/2 বয়স : 28 লিঙ্গ : পুরুষ	SCG2969921	18 নাম : শমিতা সরকার স্বামীর নাম: অমিতাভ সরকার বাড়ির নং : 5/3 বয়স : 46 লিঙ্গ : মহিলা	SCG2149656
19 নাম : অভিজিৎ ভৌমিক পিতার নাম: অরুণ ভৌমিক বাড়ির নং : 5/14 বয়স : 33 লিঙ্গ : পুরুষ	SCG2149581	20 নাম : মধুমন্তি রায় চৌধুরী পিতার নাম: তরুণ রায় চৌধুরী বাড়ির নং : 6/7 বয়স : 33 লিঙ্গ : মহিলা	SCG2149565	21 নাম : মৌসুমী সাহা পিতার নাম: ভানু সাহা বাড়ির নং : 7/A বয়স : 36 লিঙ্গ : মহিলা	SCG1720887
22 নাম : পাপিয়া কর্মকার স্বামীর নাম: অসীম কর্মকার বাড়ির নং : 8/A বয়স : 41 লিঙ্গ : মহিলা	JTK3442084	23 নাম : মৃষ্ণ ষোষ মায়ের নাম: বিধীকা ষোষ বাড়ির নং : 8A/1 বয়স : 32 লিঙ্গ : পুরুষ	SCG2588499	24 নাম : সুধীর চন্দ্র পাল পিতার নাম: সুরেন্দ্রচন্দ্র পাল বাড়ির নং : 10 বয়স : 69 লিঙ্গ : পুরুষ	SCG3135761
25 নাম : সুবির আহালী পিতার নাম: ভোলানাথ আহালী বাড়ির নং : 11, গ্রীন পার্ক বয়স : 69 লিঙ্গ : পুরুষ	SCG3153715	26 নাম : সোনালী আহালী পিতার নাম: সুবীর আহালী বাড়ির নং : 11, গ্রীন পার্ক বয়স : 59 লিঙ্গ : মহিলা	SCG3153681	27 নাম : বাদল ব্যানার্জী পিতার নাম: হেম রঞ্জন ব্যানার্জী বাড়ির নং : 13 বয়স : 76 লিঙ্গ : পুরুষ	WB/18/108/471218
28 নাম : বীনা রানী ব্যানার্জী স্বামীর নাম: বাদল ব্যানার্জী বাড়ির নং : 13 বয়স : 68 লিঙ্গ : মহিলা	WB/18/108/471219	29 নাম : দেবদ্যুতি ব্যানার্জী পিতার নাম: বাদল ব্যানার্জী বাড়ির নং : 13 বয়স : 40 লিঙ্গ : মহিলা	KNH2654721	30 নাম : বর্নালী চক্রবর্তী স্বামীর নাম: বিমল চক্রবর্তী বাড়ির নং : 13 বয়স : 78 লিঙ্গ : মহিলা	WB/23/150/189164

31	SCG3593753	ফটো উপলব্ধ	নাম : কমলকলি সরকার পিতার নাম: উৎপল সরকার বাড়ির নং : 13 বয়স : 21 লিঙ্গ : মহিলা	32	SCG1977776	ফটো উপলব্ধ	নাম : সুবাস ঘোষ মায়ের নাম: সরস্বতী ঘোষ বাড়ির নং : ২২ বয়স : 71 লিঙ্গ : পুরুষ	33	SCG2891596	ফটো উপলব্ধ	নাম : প্রিয়া পাল পিতার নাম: বিশ্বনাথ পাল বাড়ির নং : 24/1 বয়স : 29 লিঙ্গ : মহিলা
34	SCG1720614	ফটো উপলব্ধ	নাম : পাপিয়া দেবনাথ পিতার নাম: রতন দেবনাথ বাড়ির নং : 25 বয়স : 37 লিঙ্গ : মহিলা	35	SCG2891562	ফটো উপলব্ধ	নাম : প্রকাশ সিং পিতার নাম: এম এল সিং বাড়ির নং : 25 বয়স : 67 লিঙ্গ : পুরুষ	36	SCG2969939	ফটো উপলব্ধ	নাম : তাপসি সিং স্বামীর নাম: প্রকাশ সিং বাড়ির নং : 25 বয়স : 51 লিঙ্গ : মহিলা
37	SCG2941565	ফটো উপলব্ধ	নাম : বিকি সিং পিতার নাম: প্রকাশ সিং বাড়ির নং : 25 বয়স : 34 লিঙ্গ : পুরুষ	38	SCG1720663	ফটো উপলব্ধ	নাম : কিশোর চন্দ্র সেন পিতার নাম: কার্তিক চন্দ্র সেন বাড়ির নং : 31 বয়স : 35 লিঙ্গ : পুরুষ	39	SCG1720671	ফটো উপলব্ধ	নাম : শ্রাবন্তী সেন পিতার নাম: কার্তিক চন্দ্র সেন বাড়ির নং : 31 বয়স : 35 লিঙ্গ : মহিলা
40	SCG1720689	ফটো উপলব্ধ	নাম : দিলীপ ওরাও পিতার নাম: বাবলু ওরাও বাড়ির নং : 32/111 বয়স : 34 লিঙ্গ : পুরুষ	41	SCG1720739	ফটো উপলব্ধ	নাম : প্রদীপ সেন চৌধুরী পিতার নাম: সুনীল কুমার চৌধুরী বাড়ির নং : 36/1 বয়স : 58 লিঙ্গ : পুরুষ	42	SCG1720747	ফটো উপলব্ধ	নাম : অর্পিতা সেন চৌধুরী স্বামীর নাম: প্রদীপ চৌধুরী বাড়ির নং : 36/1 বয়স : 47 লিঙ্গ : মহিলা
43	LMW4254645	ফটো উপলব্ধ	নাম : সাধন কুমার সরকার পিতার নাম: শ্যামল চন্দ্র সরকার বাড়ির নং : 38 বয়স : 51 লিঙ্গ : পুরুষ	44	LMW4869988	ফটো উপলব্ধ	নাম : মহুয়া সরকার(সেনগুপ্ত) স্বামীর নাম: সাধন কুমার সরকার বাড়ির নং : 38 বয়স : 48 লিঙ্গ : মহিলা	45	SCG1720762	ফটো উপলব্ধ	নাম : শিউলী নন্দী স্বামীর নাম: সংগ্রাম নন্দী বাড়ির নং : 44 বয়স : 48 লিঙ্গ : মহিলা
46	SCG2359156	ফটো উপলব্ধ	নাম : মঞ্জু দাস পিতার নাম: উদ্ধব দাস বাড়ির নং : 46 বয়স : 56 লিঙ্গ : মহিলা	47	SCG1720788	ফটো উপলব্ধ	নাম : অঞ্জলী দাস পিতার নাম: উদ্ধব দাস বাড়ির নং : 46 বয়স : 54 লিঙ্গ : মহিলা	48	SCG2941631	ফটো উপলব্ধ	নাম : যাদব দাস পিতার নাম: উদ্ধব দাস বাড়ির নং : 46 বয়স : 48 লিঙ্গ : পুরুষ
49	SCG1720770	ফটো উপলব্ধ	নাম : মৌসুমী পাল পিতার নাম: সমীর পাল বাড়ির নং : 46 বয়স : 38 লিঙ্গ : মহিলা	50	SCG2891612	ফটো উপলব্ধ	নাম : রমা হাজরা স্বামীর নাম: দুলাল হাজরা বাড়ির নং : 47 বয়স : 48 লিঙ্গ : মহিলা	51	GPR2662831	ফটো উপলব্ধ	নাম : রূপালী হাজরা স্বামীর নাম: বিশ্বজিৎ হাজরা বাড়ির নং : 47 বয়স : 40 লিঙ্গ : মহিলা
52	SCG1720812	ফটো উপলব্ধ	নাম : প্রতিমা দেবনাথ স্বামীর নাম: শম্ভু দেবনাথ বাড়ির নং : 51 বয়স : 53 লিঙ্গ : মহিলা	53	WB/15/100/390301	ফটো উপলব্ধ	নাম : প্রতিমা দেবনাথ (হালদার) স্বামীর নাম: তাপস দেবনাথ বাড়ির নং : 51 বয়স : 53 লিঙ্গ : মহিলা	54	SCG2588580	ফটো উপলব্ধ	নাম : অরন্য গুপ্ত মায়ের নাম: বন্দনা গুপ্ত বাড়ির নং : 53 বয়স : 38 লিঙ্গ : পুরুষ
55	LMW2036937	ফটো উপলব্ধ	নাম : বিশ্বনাথ ওরান পিতার নাম: চামনা ওরান বাড়ির নং : 53 বয়স : 62 লিঙ্গ : পুরুষ	56	SCG3480308	ফটো উপলব্ধ	নাম : রীনা ওরান স্বামীর নাম: বিশ্বনাথ ওরান বাড়ির নং : 53 বয়স : 54 লিঙ্গ : মহিলা	57	CKW4503702	ফটো উপলব্ধ	নাম : পপি সাহা স্বামীর নাম: গোপাল সাহা বাড়ির নং : 54 বয়স : 40 লিঙ্গ : মহিলা
58	SCG3293487	ফটো উপলব্ধ	নাম : অনুরাধা গায়েন স্বামীর নাম: অসিত গায়েন বাড়ির নং : 54/1 বয়স : 56 লিঙ্গ : মহিলা	59	WB/23/109/564535	ফটো উপলব্ধ	নাম : অসিত গায়েন পিতার নাম: সুধীর গায়েন বাড়ির নং : 54/A বয়স : 58 লিঙ্গ : পুরুষ	60	SCG2588465	ফটো উপলব্ধ	নাম : শ্বেতা গায়েন পিতার নাম: অসিত গায়েন বাড়ির নং : 54/A বয়স : 30 লিঙ্গ : মহিলা

বিধানসভা নির্বাচনক্ষেত্রের নং, নাম : 150-যাদবপুর  
ভাগ নং, নাম : 1-পূর্ব ফুল বাগান পাড়া

61 নাম : অভিজিৎ চক্রবর্তী পিতার নাম: নারায়ণ চন্দ্র চক্রবর্তী বাড়ির নং : 56/B বয়স : 59 লিঙ্গ : পুরুষ	SCG2947547 ফটো উপলব্ধ	62 নাম : সুপ্রতিম চ্যাটার্জী মায়ের নাম: ভক্তি চ্যাটার্জী বাড়ির নং : 57 বয়স : 33 লিঙ্গ : পুরুষ	SCG2149631 ফটো উপলব্ধ	63 নাম : রিয়া দে পিতার নাম: গোপাল চন্দ্র দে বাড়ির নং : 58B বয়স : 31 লিঙ্গ : মহিলা	SCG2723336 ফটো উপলব্ধ
64 নাম : অর্পিতা ঘোষ স্বামীর নাম: গৌতম সরকার বাড়ির নং : 61 বয়স : 45 লিঙ্গ : মহিলা	SCG3070935 ফটো উপলব্ধ	65 নাম : স্নেহাশীষ সাঁতরা পিতার নাম: দেবব্রত সাঁতরা বাড়ির নং : 61 বয়স : 33 লিঙ্গ : পুরুষ	SCG2149615 ফটো উপলব্ধ	66 নাম : গৌতম সরকার পিতার নাম: অনিল সরকার বাড়ির নং : 61 বয়স : 44 লিঙ্গ : পুরুষ	SCG2723492 ফটো উপলব্ধ
67 নাম : পূজা সরকার পিতার নাম: গৌরীচন্দ্র সরকার বাড়ির নং : 64 বয়স : 33 লিঙ্গ : মহিলা	SCG2149573 ফটো উপলব্ধ	68 নাম : পুতুল সরকার স্বামীর নাম: প্রদীপ সরকার বাড়ির নং : 64/2 বয়স : 51 লিঙ্গ : মহিলা	SCG1720853 ফটো উপলব্ধ	69 নাম : সুস্মিতা সরকার মায়ের নাম: পুতুল সরকার বাড়ির নং : 64/2 বয়স : 21 লিঙ্গ : মহিলা	SCG3622644 ফটো উপলব্ধ
70 নাম : সযানদীপ সেন পিতার নাম: চিন্ময় সেন বাড়ির নং : 65এ বয়স : 21 লিঙ্গ : পুরুষ	SCG3569951 ফটো উপলব্ধ	71 নাম : বাসুদেব পাল পিতার নাম: ভরত পাল বাড়ির নং : 66 বয়স : 47 লিঙ্গ : পুরুষ	LMW2145332 ফটো উপলব্ধ	72 নাম : রীনা সাহা অন্যান্য: বেবি সরকার বাড়ির নং : 66 বয়স : 63 লিঙ্গ : মহিলা	SCG3249315 ফটো উপলব্ধ
73 নাম : গৌর সাহা পিতার নাম: অজিত চন্দ্র সাহা বাড়ির নং : 66 বয়স : 58 লিঙ্গ : পুরুষ	LMW4985370 ফটো উপলব্ধ	74 নাম : রিয়া সাহা পিতার নাম: গৌড় সাহা বাড়ির নং : 66 বয়স : 32 লিঙ্গ : মহিলা	SCG3293073 ফটো উপলব্ধ	75 নাম : বেবী সরকার মায়ের নাম: আশা সরকার বাড়ির নং : 66 বয়স : 55 লিঙ্গ : মহিলা	SCG2891679 ফটো উপলব্ধ
76 নাম : সন্দীপা সরকার মায়ের নাম: বেবী সরকার বাড়ির নং : 66 বয়স : 29 লিঙ্গ : মহিলা	SCG2941540 ফটো উপলব্ধ	77 নাম : সৌমেন মিশ্র পিতার নাম: শ্রীবৎস মিশ্র বাড়ির নং : 66-7 বয়স : 45 লিঙ্গ : পুরুষ	SCG2534824 ফটো উপলব্ধ	78 নাম : মাধবী দাঁ (মিশ্র) স্বামীর নাম: সৌমেন মিশ্র বাড়ির নং : 66/7 বয়স : 45 লিঙ্গ : মহিলা	KQH1314673 ফটো উপলব্ধ
79 নাম : সুমন চক্রবর্তী পিতার নাম: অতুল চক্রবর্তী বাড়ির নং : 66A বয়স : 49 লিঙ্গ : পুরুষ	WB/18/108/561359 ফটো উপলব্ধ	80 নাম : সোমা চক্রবর্তী পিতার নাম: অতুল চন্দ্র চক্রবর্তী বাড়ির নং : 66A বয়স : 47 লিঙ্গ : মহিলা	LMW3930989 ফটো উপলব্ধ	81 নাম : অঞ্জলি বেরা পিতার নাম: প্রদীপ বেরা বাড়ির নং : 67 বয়স : 43 লিঙ্গ : মহিলা	SCG3504487 ফটো উপলব্ধ
82 নাম : অশোক চক্রবর্তী পিতার নাম: নির্মল কুমার চক্রবর্তী বাড়ির নং : 67 বয়স : 48 লিঙ্গ : পুরুষ	WB/18/108/501648 ফটো উপলব্ধ	83 নাম : পদ্মিনী চক্রবর্তী স্বামীর নাম: অশোক চক্রবর্তী বাড়ির নং : 67 বয়স : 42 লিঙ্গ : মহিলা	LMW3888708 ফটো উপলব্ধ	84 নাম : আলো দাস স্বামীর নাম: অমূল্য দাস বাড়ির নং : 67 বয়স : 68 লিঙ্গ : মহিলা	LMW2023067 ফটো উপলব্ধ
85 নাম : অশোক দাস পিতার নাম: অমূল্য দাস বাড়ির নং : 67 বয়স : 48 লিঙ্গ : পুরুষ	WB/18/108/483143 ফটো উপলব্ধ	86 নাম : সঞ্জীব কুমার দাস পিতার নাম: অমূল্য কুমার দাস বাড়ির নং : 67 বয়স : 48 লিঙ্গ : পুরুষ	SCG3536125 ফটো উপলব্ধ	87 নাম : সুইটি দাস পিতার নাম: শ্যামল দাস বাড়ির নং : 67 বয়স : 33 লিঙ্গ : মহিলা	TFM1722008 ফটো উপলব্ধ
88 নাম : প্রবীর ঘটক পিতার নাম: সুধীর ঘটক বাড়ির নং : 67 বয়স : 66 লিঙ্গ : পুরুষ	WB/18/108/561327 ফটো উপলব্ধ	89 নাম : রিতম ঘটক পিতার নাম: প্রবীর ঘটক বাড়ির নং : 67 বয়স : 38 লিঙ্গ : পুরুষ	LMW4870127 ফটো উপলব্ধ	90 নাম : চিত্তরঞ্জন দাস অন্যান্য: কাবেরী দাস বাড়ির নং : 67/1 বয়স : 78 লিঙ্গ : পুরুষ	SCG3293636 ফটো উপলব্ধ

91	SCG3205150	ফটো উপলব্ধ	92	LMW2170074	ফটো উপলব্ধ	93	LMW3930427	ফটো উপলব্ধ
নাম : ছায়া সাহা স্বামীর নাম: প্রানতোষ সাহা বাড়ির নং : 67/1 বয়স : 71 লিঙ্গ : মহিলা			নাম : দেবশীষ সাহা পিতার নাম: প্রানতোষ সাহা বাড়ির নং : 67/1 বয়স : 45 লিঙ্গ : পুরুষ			নাম : মিঠু সাহা পিতার নাম: মাধব সাহা বাড়ির নং : 67/2 বয়স : 43 লিঙ্গ : মহিলা		
94	SCG3584588	ফটো উপলব্ধ	95	LMW3931003	ফটো উপলব্ধ	96	LMW3931011	ফটো উপলব্ধ
নাম : রেবা সাহা স্বামীর নাম: মাধব সাহা বাড়ির নং : 67A বয়স : 62 লিঙ্গ : মহিলা			নাম : মনিকা সাহা পিতার নাম: মাধব সাহা বাড়ির নং : 67A বয়স : 43 লিঙ্গ : মহিলা			নাম : মানস সাহা পিতার নাম: মাধব সাহা বাড়ির নং : 67A বয়স : 41 লিঙ্গ : পুরুষ		
97	WB/18/108/561596	ফটো উপলব্ধ	98	WB/18/108/561882	ফটো উপলব্ধ	99	WB/18/108/561096	ফটো উপলব্ধ
নাম : আলো ঘোষ স্বামীর নাম: অরেন্দ্র ঘোষ বাড়ির নং : 68 বয়স : 72 লিঙ্গ : মহিলা			নাম : বিথী ঘোষ স্বামীর নাম: দুলাল ঘোষ বাড়ির নং : 68 বয়স : 69 লিঙ্গ : মহিলা			নাম : অমিত ঘোষ পিতার নাম: অরেন্দ্র ঘোষ বাড়ির নং : 68 বয়স : 51 লিঙ্গ : পুরুষ		
100	WB/18/108/561692	ফটো উপলব্ধ	101	LMW3931037	ফটো উপলব্ধ	102	SCG3294295	ফটো উপলব্ধ
নাম : অরুণ ঘোষ পিতার নাম: অরেন্দ্র ঘোষ বাড়ির নং : 68 বয়স : 49 লিঙ্গ : পুরুষ			নাম : দেবর্ষি ঘোষ পিতার নাম: দুলাল চন্দ্র ঘোষ বাড়ির নং : 68 বয়স : 44 লিঙ্গ : পুরুষ			নাম : মহুয়া ঘোষ স্বামীর নাম: দেবর্ষী ঘোষ বাড়ির নং : 68 বয়স : 44 লিঙ্গ : মহিলা		
103	LMW4254496	ফটো উপলব্ধ	104	SCG3645736	ফটো উপলব্ধ	105	SCG3642048	ফটো উপলব্ধ
নাম : মৌমিতা ঘোষ পিতার নাম: দুলাল ঘোষ বাড়ির নং : 68 বয়স : 39 লিঙ্গ : মহিলা			নাম : অমর কুমার রায় পিতার নাম: ননীগোপাল রায় বাড়ির নং : 68/1 বয়স : 68 লিঙ্গ : পুরুষ			নাম : মলিন রায় স্বামীর নাম: অমর কুমার রায় বাড়ির নং : 68/1 বয়স : 59 লিঙ্গ : মহিলা		
106	SCG2428472	ফটো উপলব্ধ	107	SCG1720861	ফটো উপলব্ধ	108	WB/18/108/561627	ফটো উপলব্ধ
নাম : অমিত রায় পিতার নাম: অমর রায় বাড়ির নং : 68/1 বয়স : 38 লিঙ্গ : পুরুষ			নাম : শ্রীপর্ণা রায় পিতার নাম: অমর কুমার রায় বাড়ির নং : 68/1 বয়স : 34 লিঙ্গ : মহিলা			নাম : স্বদেশ চক্রবর্তী পিতার নাম: ফনীভূষণ চক্রবর্তী বাড়ির নং : 68/2 বয়স : 59 লিঙ্গ : পুরুষ		
109	WB/18/108/561841	ফটো উপলব্ধ	110	SCG3624210	ফটো উপলব্ধ	111	LMW2042729	ফটো উপলব্ধ
নাম : বাসুদেব চক্রবর্তী পিতার নাম: ফনীভূষণ চক্রবর্তী বাড়ির নং : 68/2 বয়স : 53 লিঙ্গ : পুরুষ			নাম : দেবপ্রিয় চক্রবর্তী পিতার নাম: বাসুদেব চক্রবর্তী বাড়ির নং : 68/2 বয়স : 20 লিঙ্গ : পুরুষ			নাম : গুরুা চক্রবর্তী স্বামীর নাম: স্বদেশ চক্রবর্তী বাড়ির নং : 68/2 বয়স : 48 লিঙ্গ : মহিলা		
112	SCG3418712	ফটো উপলব্ধ	113	LMW4665295	ফটো উপলব্ধ	114	LMW0102335	ফটো উপলব্ধ
নাম : সায়েন চক্রবর্তী পিতার নাম: স্বদেশ চক্রবর্তী বাড়ির নং : 68/2 বয়স : 26 লিঙ্গ : পুরুষ			নাম : পঙ্কজ কুমার দাস পিতার নাম: পূর্ণ চন্দ্র দাস বাড়ির নং : 68/2 বয়স : 67 লিঙ্গ : পুরুষ			নাম : কাকলী দাস স্বামীর নাম: পঙ্কজ কুমার দাস বাড়ির নং : 68/2 বয়স : 50 লিঙ্গ : মহিলা		
115	LMW2119188	ফটো উপলব্ধ	116	LMW2119170	ফটো উপলব্ধ	117	LMW4664355	ফটো উপলব্ধ
নাম : সমীর ভৌমিক পিতার নাম: শ্যাম সুন্দর ভৌমিক বাড়ির নং : 68A বয়স : 61 লিঙ্গ : পুরুষ			নাম : সন্তোষ ভৌমিক পিতার নাম: শ্যামসুন্দর ভৌমিক বাড়ির নং : 68A বয়স : 56 লিঙ্গ : পুরুষ			নাম : রাধা ভৌমিক স্বামীর নাম: সমীর ভৌমিক বাড়ির নং : 68A বয়স : 53 লিঙ্গ : মহিলা		
118	LMW2159143	ফটো উপলব্ধ	119	LMW2207108	ফটো উপলব্ধ	120	SCG3418845	ফটো উপলব্ধ
নাম : শিপ্রা ভৌমিক পিতার নাম: শ্যামসুন্দর ভৌমিক বাড়ির নং : 68A বয়স : 53 লিঙ্গ : মহিলা			নাম : সুস্বপন ভৌমিক পিতার নাম: শ্যাম সুন্দর ভৌমিক বাড়ির নং : 68A বয়স : 64 লিঙ্গ : পুরুষ			নাম : শ্রেয়সী সাহা মায়ের নাম: শিপ্রা সাহা বাড়ির নং : 68এ বয়স : 28 লিঙ্গ : মহিলা		

বিধানসভা নির্বাচনক্ষেত্রের নং, নাম : 150-যাদবপুর  
ভাগ নং, নাম : 1-পূর্ব ফুল বাগান পাড়া

121	WB/18/108/450706	ফটো উপলব্ধ	122	WB/23/151/108351	ফটো উপলব্ধ	123	SCG3418779	ফটো উপলব্ধ
নাম : ছবি দাস পিতার নাম: চন্দ্রমোহন দাস বাড়ির নং : 68/এ বয়স : 52 লিঙ্গ : মহিলা			নাম : প্রবীর রায় চৌধুরী পিতার নাম: ফণিভরণ রায় চৌধুরী বাড়ির নং : 68B বয়স : 67 লিঙ্গ : পুরুষ			নাম : রাজিব চক্রবর্তী পিতার নাম: চন্দ্র কিশোর চক্রবর্তী বাড়ির নং : 69 বয়স : 51 লিঙ্গ : পুরুষ		
124	SCG3293719	ফটো উপলব্ধ	125	WB/18/108/561693	ফটো উপলব্ধ	126	WB/18/108/561097	ফটো উপলব্ধ
নাম : সংকলন দাস মায়ের নাম: মৌনিত্য সরকার বাড়ির নং : 69 বয়স : 24 লিঙ্গ : পুরুষ			নাম : দীপালী মালাকার স্বামীর নাম: বিমল মালাকার বাড়ির নং : 69 বয়স : 71 লিঙ্গ : মহিলা			নাম : সঞ্জিত মালাকার পিতার নাম: বিমল মালাকার বাড়ির নং : 69 বয়স : 51 লিঙ্গ : পুরুষ		
127	SCG3491263	ফটো উপলব্ধ	128	WB/18/108/561960	ফটো উপলব্ধ	129	WB/18/108/561959	ফটো উপলব্ধ
নাম : বিজয় লক্ষ্মী মালকর স্বামীর নাম: সাণীত মালকর বাড়ির নং : 69 বয়স : 45 লিঙ্গ : মহিলা			নাম : গোবিন্দ সরকার পিতার নাম: আশুতোষ সরকার বাড়ির নং : 69A বয়স : 66 লিঙ্গ : পুরুষ			নাম : সন্ধ্যা সরকার স্বামীর নাম: গোবিন্দ সরকার বাড়ির নং : 69A বয়স : 61 লিঙ্গ : মহিলা		
130	SCG3418951	ফটো উপলব্ধ	131	SCG3485356	ফটো উপলব্ধ	132	WB/18/108/561247	ফটো উপলব্ধ
নাম : মৌনিত্য সরকার পিতার নাম: গোবিন্দ সরকার বাড়ির নং : 69এ বয়স : 48 লিঙ্গ : মহিলা			নাম : রীতিকা দে পিতার নাম: বিপ্রনাথ দে বাড়ির নং : 69/এ বয়স : 23 লিঙ্গ : মহিলা			নাম : শুভাশীষ চন্দ্র পিতার নাম: জীবন কৃষ্ণ চন্দ্র বাড়ির নং : 70 বয়স : 58 লিঙ্গ : পুরুষ		
133	SCG1462977	ফটো উপলব্ধ	134	SCG3293438	ফটো উপলব্ধ	135	WB/16/124/507479	ফটো উপলব্ধ
নাম : মীনাঙ্কী চন্দ্র স্বামীর নাম: শুভাশীষ চন্দ্র বাড়ির নং : 70 বয়স : 51 লিঙ্গ : মহিলা			নাম : চন্দ্রিমা চন্দ্র মায়ের নাম: সূতি চন্দ্র বাড়ির নং : 70 বয়স : 25 লিঙ্গ : মহিলা			নাম : নন্দরানী হালদার অন্যান্য: সুরত হালদার বাড়ির নং : 70 বয়স : 56 লিঙ্গ : মহিলা		
136	SCG2891653	ফটো উপলব্ধ	137	SCG2941532	ফটো উপলব্ধ	138	LMW2037869	ফটো উপলব্ধ
নাম : সোমা হালদার পিতার নাম: নন্দরানী হালদার বাড়ির নং : 70 বয়স : 33 লিঙ্গ : মহিলা			নাম : সুরত হালদার মায়ের নাম: নন্দরানী হালদার বাড়ির নং : 70 বয়স : 30 লিঙ্গ : পুরুষ			নাম : সুভাষ মজুমদার পিতার নাম: ধীরেন মজুমদার বাড়ির নং : 70 বয়স : 57 লিঙ্গ : পুরুষ		
139	LMW3931060	ফটো উপলব্ধ	140	WB/18/108/561660	ফটো উপলব্ধ	141	WB/18/108/561711	ফটো উপলব্ধ
নাম : মৃষ্টি মজুমদার পিতার নাম: সন্তোষ পাল বাড়ির নং : 70 বয়স : 47 লিঙ্গ : মহিলা			নাম : মায়ী পাল স্বামীর নাম: সন্তোষ পাল বাড়ির নং : 70 বয়স : 68 লিঙ্গ : মহিলা			নাম : অশোক চন্দ্র পিতার নাম: অনিল চন্দ্র বাড়ির নং : 70A বয়স : 67 লিঙ্গ : পুরুষ		
142	WB/18/108/561595	ফটো উপলব্ধ	143	SCG2588531	ফটো উপলব্ধ	144	WB/18/108/561728	ফটো উপলব্ধ
নাম : সঞ্জিতা চন্দ্র স্বামীর নাম: অশোক চন্দ্র বাড়ির নং : 70A বয়স : 56 লিঙ্গ : মহিলা			নাম : অয়ন চন্দ্র পিতার নাম: অশোক চন্দ্র বাড়ির নং : 70A বয়স : 32 লিঙ্গ : পুরুষ			নাম : অজিতকুমার দাস পিতার নাম: নিমলচন্দ্র দাস বাড়ির নং : 70A বয়স : 66 লিঙ্গ : পুরুষ		
145	SCG3185972	ফটো উপলব্ধ	146	LMW4254512	ফটো উপলব্ধ	147	WB/18/108/561730	ফটো উপলব্ধ
নাম : সোনালী দাস স্বামীর নাম: অজিত দাস বাড়ির নং : 70A বয়স : 61 লিঙ্গ : মহিলা			নাম : শুভজিৎ দাস পিতার নাম: অজিত দাস বাড়ির নং : 70A বয়স : 38 লিঙ্গ : পুরুষ			নাম : রানু পাল স্বামীর নাম: ভজহরি পাল বাড়ির নং : 70A বয়স : 69 লিঙ্গ : মহিলা		
148	WB/18/108/561493	ফটো উপলব্ধ	149	LMW3931102	ফটো উপলব্ধ	150	SCG3504479	ফটো উপলব্ধ
নাম : মাধব কর পিতার নাম: মনীন্দ্র কর বাড়ির নং : 70A/2 বয়স : 66 লিঙ্গ : পুরুষ			নাম : বীনা কর স্বামীর নাম: মাধব চন্দ্র কর বাড়ির নং : 70A/2 বয়স : 53 লিঙ্গ : মহিলা			নাম : অঙ্কিতা কর স্বামীর নাম: রাকেশ কর বাড়ির নং : 70/এ /2 বয়স : 31 লিঙ্গ : মহিলা		

151 নাম : রাকেশ কর পিতার নাম: মাধব কর বাড়ির নং : 70A/2 বয়স : 30 লিঙ্গ : পুরুষ	SCG2534840 ফটো উপলব্ধ	152 নাম : লক্ষী সাহা স্বামীর নাম: বিমল চন্দ্র সাহা বাড়ির নং : 70 A/3 বয়স : 53 লিঙ্গ : মহিলা	WB/21/145/189361 ফটো উপলব্ধ	153 নাম : বিষ্ণুপ্রিয়া সাহা স্বামীর নাম: চিত্তরঞ্জন সাহা বাড়ির নং : 70A/3 বয়স : 86 লিঙ্গ : মহিলা	WB/18/108/561348 ফটো উপলব্ধ
154 নাম : বিমল সাহা পিতার নাম: চিত্তরঞ্জন সাহা বাড়ির নং : 70A/3 বয়স : 66 লিঙ্গ : পুরুষ	WB/18/108/561900 ফটো উপলব্ধ	155 নাম : স্বপন সাহা পিতার নাম: চিত্তরঞ্জন সাহা বাড়ির নং : 70এ/3 বয়স : 55 লিঙ্গ : পুরুষ	SCG3293404 ফটো উপলব্ধ	156 নাম : রীনা সাহা স্বামীর নাম: স্বপন সাহা বাড়ির নং : 70a/3 বয়স : 50 লিঙ্গ : মহিলা	SCG1720895 ফটো উপলব্ধ
157 নাম : মঞ্জু সাহা স্বামীর নাম: মনোরঞ্জন সাহা বাড়ির নং : 70A/5 বয়স : 71 লিঙ্গ : মহিলা	WB/18/108/561049 ফটো উপলব্ধ	158 নাম : মনু সাহা পিতার নাম: মনোরঞ্জন সাহা বাড়ির নং : 70A/5 বয়স : 53 লিঙ্গ : পুরুষ	WB/18/108/561551 ফটো উপলব্ধ	159 নাম : সুবল সাহা পিতার নাম: মনোরঞ্জন সাহা বাড়ির নং : 70A/5 বয়স : 49 লিঙ্গ : পুরুষ	WB/18/108/561155 ফটো উপলব্ধ
160 নাম : সমীর চন্দ্র দত্ত বনিক পিতার নাম: কালাচাঁদ বনিক বাড়ির নং : 70A/6 বয়স : 75 লিঙ্গ : পুরুষ	SCG1688159 ফটো উপলব্ধ	161 নাম : ছায়া দত্ত বনিক স্বামীর নাম: সমীর চন্দ্র দত্ত বনিক বাড়ির নং : 70A/6 বয়স : 69 লিঙ্গ : মহিলা	BR/32/186/216108 ফটো উপলব্ধ	162 নাম : সুশান্ত দত্ত বনিক পিতার নাম: সমীর চন্দ্র দত্ত বনিক বাড়ির নং : 70A/6 বয়স : 44 লিঙ্গ : পুরুষ	SCG1688175 ফটো উপলব্ধ
163 নাম : জয়ন্ত দত্ত বনিক পিতার নাম: সমীর চন্দ্র দত্ত বনিক বাড়ির নং : 70A/6 বয়স : 34 লিঙ্গ : পুরুষ	SCG1918499 ফটো উপলব্ধ	164 নাম : সহেলী দত্ত বনিক স্বামীর নাম: সুশান্ত দত্ত বনিক বাড়ির নং : 70A/6 বয়স : 34 লিঙ্গ : মহিলা	SCG1686310 ফটো উপলব্ধ	165 নাম : বরেন্দ্রকুমার দাস পিতার নাম: বঙ্কিমচন্দ্র দাস বাড়ির নং : 70B বয়স : 69 লিঙ্গ : পুরুষ	WB/18/108/561115 ফটো উপলব্ধ
166 নাম : শীলা দাস স্বামীর নাম: বরেন্দ্রকুমার দাস বাড়ির নং : 70B বয়স : 67 লিঙ্গ : মহিলা	WB/18/108/561424 ফটো উপলব্ধ	167 নাম : বারিন কুমার দাস পিতার নাম: বরেন্দ্র কুমার দাস বাড়ির নং : 70B বয়স : 47 লিঙ্গ : পুরুষ	LMW3931136 ফটো উপলব্ধ	168 নাম : সুস্মিতা দাস পিতার নাম: বরেন্দ্র দাস বাড়ির নং : 70B বয়স : 41 লিঙ্গ : মহিলা	LMW4254538 ফটো উপলব্ধ
169 নাম : পিয়ালী রায় চৌধুরী পিতার নাম: প্রদীপ রায় চৌধুরী বাড়ির নং : 70B বয়স : 51 লিঙ্গ : মহিলা	WB/23/151/609544 ফটো উপলব্ধ	170 নাম : শুভঙ্কর পাল পিতার নাম: গোবিন্দ পাল বাড়ির নং : 71 বয়স : 30 লিঙ্গ : পুরুষ	SCG2588515 ফটো উপলব্ধ	171 নাম : নদীয়া পাল পিতার নাম: মাধব পাল বাড়ির নং : 71A বয়স : 63 লিঙ্গ : পুরুষ	WB/18/108/561022 ফটো উপলব্ধ
172 নাম : নিখিল পাল পিতার নাম: নদীয়াচাঁদ পাল বাড়ির নং : 71A বয়স : 38 লিঙ্গ : পুরুষ	LMW4254520 ফটো উপলব্ধ	173 নাম : অনিমা চক্রবর্তী স্বামীর নাম: অজিত চক্রবর্তী বাড়ির নং : 72 বয়স : 85 লিঙ্গ : মহিলা	SCG2723435 ফটো উপলব্ধ	174 নাম : সুরজিৎ চক্রবর্তী অন্যান্য: তনুশ্রী চক্রবর্তী বাড়ির নং : 72 বয়স : 52 লিঙ্গ : পুরুষ	WB/19/132/321044 ফটো উপলব্ধ
175 নাম : তনুশ্রী চক্রবর্তী স্বামীর নাম: সুরজিত চক্রবর্তী বাড়ির নং : 72 বয়স : 45 লিঙ্গ : মহিলা	SCG2723443 ফটো উপলব্ধ	176 নাম : পার্থ দাশগুপ্ত পিতার নাম: নির্মল দাশগুপ্ত বাড়ির নং : 72 বয়স : 54 লিঙ্গ : পুরুষ	WB/18/108/537040 ফটো উপলব্ধ	177 নাম : রীনা দাশগুপ্ত স্বামীর নাম: পার্থ দাশগুপ্ত বাড়ির নং : 72 বয়স : 53 লিঙ্গ : মহিলা	LMW4672077 ফটো উপলব্ধ
178 নাম : দেবব্রত দাশগুপ্ত পিতার নাম: পার্থ দাশগুপ্ত বাড়ির নং : 72 বয়স : 30 লিঙ্গ : পুরুষ	SCG2534725 ফটো উপলব্ধ	179 নাম : কাজল কুমার দত্ত পিতার নাম: বঙ্কিমচন্দ্র দত্ত বাড়ির নং : 72 বয়স : 75 লিঙ্গ : পুরুষ	SCG3166899 ফটো উপলব্ধ	180 নাম : গুন্না দত্ত স্বামীর নাম: কাজল দত্ত বাড়ির নং : 72 বয়স : 69 লিঙ্গ : মহিলা	WB/18/108/561027 ফটো উপলব্ধ

181 নাম : স্বপন দত্ত পিতার নাম: বঙ্কিমচন্দ্র দত্ত বাড়ির নং : 72 বয়স : 68 লিঙ্গ : পুরুষ	WB/18/108/561852	182 নাম : অভিষেক দত্ত পিতার নাম: কাজল কুমার দত্ত বাড়ির নং : 72 বয়স : 40 লিঙ্গ : পুরুষ	LMW3932258	183 নাম : অধিরূপ দত্ত পিতার নাম: কাজল কুমার দত্ত বাড়ির নং : 72 বয়স : 34 লিঙ্গ : পুরুষ	SCG1977594
184 নাম : মৌসুমী ঘোষ স্বামীর নাম: দেবশীষ ঘোষ বাড়ির নং : 72 বয়স : 51 লিঙ্গ : মহিলা	WB/18/108/561769	185 নাম : দেবলীনা ঘোষ পিতার নাম: দেবশীষ ঘোষ বাড়ির নং : 72 বয়স : 28 লিঙ্গ : মহিলা	SCG2891646	186 নাম : প্রসেনজিৎ মিত্র পিতার নাম: রথীন মিত্র বাড়ির নং : 72 বয়স : 41 লিঙ্গ : পুরুষ	LMW4985180
187 নাম : দেবব্রত মজুমদার পিতার নাম: স্বপন মজুমদার বাড়ির নং : 72 বয়স : 40 লিঙ্গ : পুরুষ	SCG1720903	188 নাম : মীনাক্ষী পাল অন্যান্য: তনুশ্রী পাল বাড়ির নং : 72 বয়স : 66 লিঙ্গ : মহিলা	WB/19/133/078221	189 নাম : সুমন দত্ত পিতার নাম: স্বপন দত্ত বাড়ির নং : 72এ বয়স : 43 লিঙ্গ : মহিলা	LMW2125847
190 নাম : রাজীব দত্ত পিতার নাম: মনাথ দত্ত বাড়ির নং : 72B বয়স : 47 লিঙ্গ : পুরুষ	LMW4664439	191 নাম : জয়ন্তী দত্ত স্বামীর নাম: রাজীব দত্ত বাড়ির নং : 72B বয়স : 46 লিঙ্গ : মহিলা	SCG1221225	192 নাম : সৌনক ভাওয়াল পিতার নাম: মাখন ভাওয়াল বাড়ির নং : 73 বয়স : 42 লিঙ্গ : পুরুষ	LMW3931219
193 নাম : রঞ্জিত দাস পিতার নাম: মনীন্দ্রচন্দ্র দাস বাড়ির নং : 73 বয়স : 66 লিঙ্গ : পুরুষ	WB/18/108/561855	194 নাম : কাজল দাস পিতার নাম: মনীন্দ্রচন্দ্র দাস বাড়ির নং : 73 বয়স : 61 লিঙ্গ : পুরুষ	WB/18/108/561271	195 নাম : বেবী দাস স্বামীর নাম: কাজল দাস বাড়ির নং : 73 বয়স : 54 লিঙ্গ : মহিলা	SCG2534709
196 নাম : সোমনাথ দাস পিতার নাম: রঞ্জিৎ দাস বাড়ির নং : 73 বয়স : 36 লিঙ্গ : পুরুষ	SCG1977826	197 নাম : সোমা দাস পিতার নাম: রঞ্জিৎ দাস বাড়ির নং : 73 বয়স : 36 লিঙ্গ : মহিলা	SCG1977743	198 নাম : গৌরী প্রসাদ ঘোষ পিতার নাম: নেপাল চন্দ্র ঘোষ বাড়ির নং : 73/1 বয়স : 60 লিঙ্গ : পুরুষ	LMW3931235
199 নাম : শিল্পী ঘোষ স্বামীর নাম: গৌরী প্রসাদ ঘোষ বাড়ির নং : 73/1 বয়স : 51 লিঙ্গ : মহিলা	LMW3931227	200 নাম : শিবাদিতা ঘোষ পিতার নাম: গৌরী প্রসাদ ঘোষ বাড়ির নং : 73/1 বয়স : 23 লিঙ্গ : পুরুষ	SCG3418696	201 নাম : স্বপ্না দাস স্বামীর নাম: মনীন্দ্রচন্দ্র দাস বাড়ির নং : 74 বয়স : 66 লিঙ্গ : মহিলা	WB/18/108/561597
202 নাম : পায়েল দে পিতার নাম: বিশ্বনাথ দে বাড়ির নং : 74 বয়স : 42 লিঙ্গ : মহিলা	LMW3931243	203 নাম : শ্যামলকুমার দত্ত পিতার নাম: চিত্তরঞ্জন দত্ত বাড়ির নং : 74 বয়স : 61 লিঙ্গ : পুরুষ	WB/18/108/561877	204 নাম : রতন কুমার দত্ত পিতার নাম: চিত্তরঞ্জন দত্ত বাড়ির নং : 74 বয়স : 57 লিঙ্গ : পুরুষ	WB/18/108/561829
205 নাম : রীতা দত্ত স্বামীর নাম: শ্যামলকুমার দত্ত বাড়ির নং : 74 বয়স : 56 লিঙ্গ : মহিলা	WB/18/108/561878	206 নাম : রুপা দত্ত স্বামীর নাম: রতনকুমার দত্ত বাড়ির নং : 74 বয়স : 51 লিঙ্গ : মহিলা	WB/18/108/561828	207 নাম : সোমাস্রী দত্ত পিতার নাম: শ্যামল দত্ত বাড়ির নং : 74 বয়স : 37 লিঙ্গ : মহিলা	SCG1720929
208 নাম : স্বর্নভা দত্ত পিতার নাম: শ্যামল কুমার দত্ত বাড়ির নং : 74 বয়স : 28 লিঙ্গ : পুরুষ	SCG3293446	209 নাম : সংকলন দত্ত পিতার নাম: রতন দত্ত বাড়ির নং : 74 বয়স : 25 লিঙ্গ : পুরুষ	SCG3176013	210 নাম : লক্ষীকান্ত ঘোষ পিতার নাম: ললিনীকান্ত ঘোষ বাড়ির নং : 74 বয়স : 60 লিঙ্গ : পুরুষ	SCG1221308

211 নাম : কৃষ্ণা ঘোষ স্বামীর নাম: লক্ষ্মীকান্ত ঘোষ বাড়ির নং : 74 বয়স : 45 লিঙ্গ : মহিলা	LMW4985354 ফটো উপলব্ধ	212 নাম : সবিতা সরকার অন্যান্য: দিব্যেন্দু দাস বাড়ির নং : 74 বয়স : 38 লিঙ্গ : মহিলা	SCG3293701 ফটো উপলব্ধ	213 নাম : অনিমা রায় স্বামীর নাম: প্রণয় রায় বাড়ির নং : 74/1 বয়স : 50 লিঙ্গ : মহিলা	LMW4985339 ফটো উপলব্ধ
214 নাম : প্রণয় রায় অন্যান্য: অনিমা রায় বাড়ির নং : 74/1 বয়স : 67 লিঙ্গ : পুরুষ	SCG3593761 ফটো উপলব্ধ	215 নাম : পুনম রায় পিতার নাম: প্রনয় রায় বাড়ির নং : 74/1 বয়স : 31 লিঙ্গ : মহিলা	SCG2534683 ফটো উপলব্ধ	216 নাম : দেবজীৎ রায় পিতার নাম: প্রণয় রায় বাড়ির নং : 74/1 বয়স : 22 লিঙ্গ : পুরুষ	SCG3514668 ফটো উপলব্ধ
217 নাম : দুলাল চন্দ্র দাস পিতার নাম: যোগেশ চন্দ্র দাস বাড়ির নং : 75 বয়স : 74 লিঙ্গ : পুরুষ	LMW3931268 ফটো উপলব্ধ	218 নাম : বাপী ঘোষ পিতার নাম: গোপাল ঘোষ বাড়ির নং : 75 বয়স : 60 লিঙ্গ : পুরুষ	WB/18/108/561724 ফটো উপলব্ধ	219 নাম : মালবীকা ঘোষ স্বামীর নাম: বাপী ঘোষ বাড়ির নং : 75 বয়স : 55 লিঙ্গ : মহিলা	WB/18/108/561618 ফটো উপলব্ধ
220 নাম : স্নেহা ঘোষ পিতার নাম: বাপী ঘোষ বাড়ির নং : 75 বয়স : 32 লিঙ্গ : মহিলা	SCG3004744 ফটো উপলব্ধ	221 নাম : স্নেহসিশ ঘোষ পিতার নাম: বাপী ঘোষ বাড়ির নং : 75 বয়স : 27 লিঙ্গ : পুরুষ	SCG3543451 ফটো উপলব্ধ	222 নাম : দীপংকর হালদার পিতার নাম: বলরাম হালদার বাড়ির নং : 75/2 বয়স : 31 লিঙ্গ : পুরুষ	SCG3570157 ফটো উপলব্ধ
223 নাম : জগদীশ চক্রবর্তী পিতার নাম: সুরেশ চক্রবর্তী বাড়ির নং : 75এ বয়স : 68 লিঙ্গ : পুরুষ	SCG3293412 ফটো উপলব্ধ	224 নাম : জলি চক্রবর্তী স্বামীর নাম: জগদীশ চক্রবর্তী বাড়ির নং : 75এ বয়স : 59 লিঙ্গ : মহিলা	SCG0786806 ফটো উপলব্ধ	225 নাম : ছবি দাস স্বামীর নাম: দুলাল চন্দ্র দাস বাড়ির নং : 75A বয়স : 67 লিঙ্গ : মহিলা	LMW4664462 ফটো উপলব্ধ
226 নাম : অভিজিত সাহা পিতার নাম: শান্তিরঞ্জন সাহা বাড়ির নং : 1সেংট ফ্লোর, 75/2 বয়স : 53 লিঙ্গ : পুরুষ	SCG3550522 ফটো উপলব্ধ	227 নাম : উজ্জল মুখার্জী পিতার নাম: সুধাংশু মুখার্জী বাড়ির নং : 76 বয়স : 57 লিঙ্গ : পুরুষ	SCG3707627 ফটো উপলব্ধ	228 নাম : নিভা মুখার্জী স্বামীর নাম: সজল মুখার্জী বাড়ির নং : 76 বয়স : 56 লিঙ্গ : মহিলা	WB/18/108/561380 ফটো উপলব্ধ
229 নাম : তন্দ্রা মুখার্জী স্বামীর নাম: মৃদুল মুখার্জী বাড়ির নং : 76 বয়স : 54 লিঙ্গ : মহিলা	WB/18/108/561381 ফটো উপলব্ধ	230 নাম : মৌমিতা মুখার্জী মায়ের নাম: নিভা মুখার্জী বাড়ির নং : 76 বয়স : 37 লিঙ্গ : মহিলা	LMW4985578 ফটো উপলব্ধ	231 নাম : অনন্যা মুখার্জী পিতার নাম: মৃদুল মুখার্জী বাড়ির নং : 76 বয়স : 32 লিঙ্গ : মহিলা	SCG2534642 ফটো উপলব্ধ
232 নাম : সোহম মুখার্জী পিতার নাম: মৃদুল মুখার্জী বাড়ির নং : 76 বয়স : 29 লিঙ্গ : পুরুষ	SCG3054004 ফটো উপলব্ধ	233 নাম : শিল্পী দত্ত পাল স্বামীর নাম: অতনু পাল বাড়ির নং : 77 বয়স : 51 লিঙ্গ : মহিলা	WB/18/108/558155 ফটো উপলব্ধ	234 নাম : অতনু পাল পিতার নাম: ধনঞ্জয় পাল বাড়ির নং : 77 বয়স : 56 লিঙ্গ : পুরুষ	SCG2102481 ফটো উপলব্ধ
235 নাম : জ্যোৎস্না ভাওয়াল পিতার নাম: মাখন ভাওয়াল বাড়ির নং : 78 বয়স : 49 লিঙ্গ : মহিলা	LMW3931300 ফটো উপলব্ধ	236 নাম : সুমি ভাওয়াল স্বামীর নাম: সৌনক ভাওয়াল বাড়ির নং : 78 বয়স : 41 লিঙ্গ : মহিলা	SCG1462944 ফটো উপলব্ধ	237 নাম : দীপালী দে স্বামীর নাম: মিহির দে বাড়ির নং : 78 বয়স : 73 লিঙ্গ : মহিলা	WB/18/108/561238 ফটো উপলব্ধ
238 নাম : শব্দু দে পিতার নাম: তারাপদ দে বাড়ির নং : 78 বয়স : 70 লিঙ্গ : পুরুষ	WB/18/108/561943 ফটো উপলব্ধ	239 নাম : বিপ্রনাথ দে পিতার নাম: তারাপদ দে বাড়ির নং : 78 বয়স : 67 লিঙ্গ : পুরুষ	WB/18/108/561451 ফটো উপলব্ধ	240 নাম : শংকর দে পিতার নাম: তারাপদ দে বাড়ির নং : 78 বয়স : 65 লিঙ্গ : পুরুষ	WB/18/108/561245 ফটো উপলব্ধ

241 নাম : পৌরী দে স্বামীর নাম: শম্ভু দে বাড়ির নং : 78 বয়স : 61 লিঙ্গ : মহিলা	WB/18/108/561362	ফটো উপলব্ধ	242 নাম : রুমা দে স্বামীর নাম: বিপ্রনাথ দে বাড়ির নং : 78 বয়স : 55 লিঙ্গ : মহিলা	WB/18/108/561903	ফটো উপলব্ধ	243 নাম : মানা দে স্বামীর নাম: শংকর দে বাড়ির নং : 78 বয়স : 53 লিঙ্গ : মহিলা	WB/18/108/561363	ফটো উপলব্ধ
244 নাম : পামেলা দে পিতার নাম: শংকর দে বাড়ির নং : 78 বয়স : 37 লিঙ্গ : মহিলা	LMW4886792	ফটো উপলব্ধ	245 নাম : বিশুনাথ দে অন্যান্য: দীপালি দে বাড়ির নং : 78 বয়স : 74 লিঙ্গ : পুরুষ	SCG3593688	ফটো উপলব্ধ	246 নাম : সৌরজীৎ দে পিতার নাম: শম্ভুনাথ দে বাড়ির নং : 78 বয়স : 27 লিঙ্গ : পুরুষ	SCG3418753	ফটো উপলব্ধ
247 নাম : অজিত কুমার গোস্বামী পিতার নাম: সধাংশু শেখর গোস্বামী বাড়ির নং : 78 বয়স : 78 লিঙ্গ : পুরুষ	MNB1670819	ফটো উপলব্ধ	248 নাম : পৌরী গোস্বামী স্বামীর নাম: অজিত কুমার গোস্বামী বাড়ির নং : 78 বয়স : 70 লিঙ্গ : মহিলা	WB/27/182/192111	ফটো উপলব্ধ	249 নাম : সবিতা সাহা পিতার নাম: মদনগোপাল সাহা বাড়ির নং : 78 বয়স : 69 লিঙ্গ : মহিলা	LMW4664371	ফটো উপলব্ধ
250 নাম : রিঙ্কি সাহা স্বামীর নাম: দেবাশিষ সাহা বাড়ির নং : 78 বয়স : 41 লিঙ্গ : মহিলা	LMW4254553	ফটো উপলব্ধ	251 নাম : কৃষ্ণা মণ্ডল স্বামীর নাম: শঙ্কর মণ্ডল বাড়ির নং : 78/1 বয়স : 57 লিঙ্গ : মহিলা	WB/18/108/555383	ফটো উপলব্ধ	252 নাম : রাজা মণ্ডল পিতার নাম: শঙ্কর মণ্ডল বাড়ির নং : 78/1 বয়স : 39 লিঙ্গ : পুরুষ	SCG1462845	ফটো উপলব্ধ
253 নাম : প্রিয়াঙ্কা মন্ডল পিতার নাম: শঙ্কর মন্ডল বাড়ির নং : 78/1 বয়স : 36 লিঙ্গ : মহিলা	SCG1462936	ফটো উপলব্ধ	254 নাম : সমাপিকা বস্ত্রী স্বামীর নাম: স্বপন বস্ত্রী বাড়ির নং : 79 বয়স : 54 লিঙ্গ : মহিলা	SCG3205051	ফটো উপলব্ধ	255 নাম : সৌমেন বিশ্বাস পিতার নাম: অনন্ত বিশ্বাস বাড়ির নং : 79 বয়স : 57 লিঙ্গ : পুরুষ	WB/30/201/183832	ফটো উপলব্ধ
256 নাম : মৌসুমী বিশ্বাস স্বামীর নাম: সৌমেন বিশ্বাস বাড়ির নং : 79 বয়স : 50 লিঙ্গ : মহিলা	WB/21/145/084646	ফটো উপলব্ধ	257 নাম : সোমনাথ দাস পিতার নাম: গোপাল দাস বাড়ির নং : 79 বয়স : 41 লিঙ্গ : পুরুষ	SCG1716117	ফটো উপলব্ধ	258 নাম : পূজা দাস স্বামীর নাম: সোমনাথ দাস বাড়ির নং : 79 বয়স : 39 লিঙ্গ : মহিলা	SCG1716109	ফটো উপলব্ধ
259 নাম : সঞ্চারী দাশগুপ্ত পিতার নাম: নির্মল কুমার দাশগুপ্ত বাড়ির নং : 79 বয়স : 37 লিঙ্গ : মহিলা	SCG2909521	ফটো উপলব্ধ	260 নাম : অঞ্জু দত্তবণিক স্বামীর নাম: নিতাই দত্তবণিক বাড়ির নং : 79 বয়স : 64 লিঙ্গ : মহিলা	WB/18/108/510208	ফটো উপলব্ধ	261 নাম : রতন দত্তবণিক পিতার নাম: নিতাই দত্তবণিক বাড়ির নং : 79 বয়স : 41 লিঙ্গ : পুরুষ	LMW4251526	ফটো উপলব্ধ
262 নাম : নিকেশ দত্ত বণিক পিতার নাম: নিতাই দত্ত বণিক বাড়ির নং : 79 বয়স : 37 লিঙ্গ : পুরুষ	SCG1722560	ফটো উপলব্ধ	263 নাম : অঙ্গনা পিতার নাম: অচিন্ত্য কুমার সাহা বাড়ির নং : 84 বয়স : 30 লিঙ্গ : মহিলা	SCG2588473	ফটো উপলব্ধ	264 নাম : জোৎস্না সাহা স্বামীর নাম: অনিলচন্দ্র সাহা বাড়ির নং : 84 বয়স : 81 লিঙ্গ : মহিলা	WB/18/108/561572	ফটো উপলব্ধ
265 নাম : অচিন্ত্য সাহা পিতার নাম: অনিলচন্দ্র সাহা বাড়ির নং : 84 বয়স : 61 লিঙ্গ : পুরুষ	WB/18/108/561438	ফটো উপলব্ধ	266 নাম : সুশান্ত সাহা পিতার নাম: অনিলচন্দ্র সাহা বাড়ির নং : 84 বয়স : 59 লিঙ্গ : পুরুষ	WB/18/108/561033	ফটো উপলব্ধ	267 নাম : বিউটি সাহা স্বামীর নাম: সুশান্ত সাহা বাড়ির নং : 84 বয়স : 54 লিঙ্গ : মহিলা	WB/18/108/561361	ফটো উপলব্ধ
268 নাম : শ্রীকান্ত সাহা পিতার নাম: অনিলচন্দ্র সাহা বাড়ির নং : 84 বয়স : 51 লিঙ্গ : পুরুষ	WB/18/108/561563	ফটো উপলব্ধ	269 নাম : কৃষ্ণা সাহা স্বামীর নাম: অচিন্ত্য সাহা বাড়ির নং : 84 বয়স : 51 লিঙ্গ : মহিলা	LMW2044915	ফটো উপলব্ধ	270 নাম : অর্নব কুমার সাহা পিতার নাম: অচিন্ত্য কুমার সাহা বাড়ির নং : 84 বয়স : 28 লিঙ্গ : পুরুষ	SCG2891737	ফটো উপলব্ধ

বিধানসভা নির্বাচনক্ষেত্রের নং, নাম : 150-যাদবপুর  
ভাগ নং, নাম : 1-পূর্ব ফুল বাগান পাড়া

271	SCG2891745	ফটো উপলব্ধ	নাম : সুপ্রতীক সাহা পিতার নাম: সুশান্ত সাহা বাড়ির নং : 84 বয়স : 28 লিঙ্গ : পুরুষ
272	WB/18/108/561915	ফটো উপলব্ধ	নাম : স্বপন সরকার পিতার নাম: শম্ভুনাথ সরকার বাড়ির নং : 84 বয়স : 67 লিঙ্গ : পুরুষ
273	WB/18/108/561004	ফটো উপলব্ধ	নাম : সুবীর কুমার ভদ্র পিতার নাম: শচীন কুমার ভদ্র বাড়ির নং : 85 বয়স : 68 লিঙ্গ : পুরুষ
274	LMW4665204	ফটো উপলব্ধ	নাম : সঞ্জয় ভদ্র পিতার নাম: সুবীর ভদ্র বাড়ির নং : 85 বয়স : 40 লিঙ্গ : পুরুষ
275	SCG3418944	ফটো উপলব্ধ	নাম : রিম্পা ভদ্র স্বামীর নাম: সনঞ্জয় ভদ্র বাড়ির নং : 85 বয়স : 32 লিঙ্গ : মহিলা
276	LMW4664983	ফটো উপলব্ধ	নাম : রাধা ভদ্র স্বামীর নাম: সুবীর ভদ্র বাড়ির নং : 86 বয়স : 50 লিঙ্গ : মহিলা
277	SCG3292794	ফটো উপলব্ধ	নাম : স্বরূপ ভদ্র পিতার নাম: সুবীর ভদ্র বাড়ির নং : 86 বয়স : 25 লিঙ্গ : পুরুষ
278	WB/18/108/561046	ফটো উপলব্ধ	নাম : সুরত কুণ্ডু পিতার নাম: প্রানকৃষ্ণ কুণ্ডু বাড়ির নং : 86 বয়স : 61 লিঙ্গ : পুরুষ
279	WB/18/108/561456	ফটো উপলব্ধ	নাম : সাথী কুণ্ডু স্বামীর নাম: সুরত কুণ্ডু বাড়ির নং : 86 বয়স : 51 লিঙ্গ : মহিলা
280	SCG3486263	ফটো উপলব্ধ	নাম : সৌমীতা কুণ্ডু পিতার নাম: সুরত কুণ্ডু বাড়ির নং : 86 বয়স : 28 লিঙ্গ : মহিলা
281	WB/18/108/561010	ফটো উপলব্ধ	নাম : অনিলকুমার সাঁতরা পিতার নাম: নন্দলাল সাঁতরা বাড়ির নং : 86 বয়স : 81 লিঙ্গ : পুরুষ
282	SCG3293545	ফটো উপলব্ধ	নাম : চিন্ময় সেন পিতার নাম: চিতরঞ্জন সেন বাড়ির নং : 86 বয়স : 47 লিঙ্গ : পুরুষ
283	TP/01/009/009203	ফটো উপলব্ধ	নাম : অশোক কুমার ভট্টাচার্য পিতার নাম: গুরুচরন ভট্টাচার্য বাড়ির নং : 88 বয়স : 82 লিঙ্গ : পুরুষ
284	TP/01/009/009201	ফটো উপলব্ধ	নাম : প্রতিভা ভট্টাচার্য স্বামীর নাম: অশোক কুমার ভট্টাচার্য বাড়ির নং : 88 বয়স : 75 লিঙ্গ : মহিলা
285	LMW3932233	ফটো উপলব্ধ	নাম : প্রীতিলতা চৌধুরী স্বামীর নাম: অশোক কুমার চৌধুরী বাড়ির নং : 88 বয়স : 61 লিঙ্গ : মহিলা
286	LMW4985453	ফটো উপলব্ধ	নাম : অনন্যা চৌধুরী পিতার নাম: অশোক কুমার চৌধুরী বাড়ির নং : 88 বয়স : 38 লিঙ্গ : মহিলা
287	SCG3494374	ফটো উপলব্ধ	নাম : প্রতিক দাস পিতার নাম: পঙ্কজ কুমার দাস বাড়ির নং : ৮৯ বয়স : 24 লিঙ্গ : মহিলা
288	WB/18/108/561458	ফটো উপলব্ধ	নাম : সুনন্দা সরকার স্বামীর নাম: স্বপন সরকার বাড়ির নং : 89 বয়স : 66 লিঙ্গ : মহিলা
289	WB/18/108/561822	ফটো উপলব্ধ	নাম : আনন্দ সরকার পিতার নাম: শম্ভুনাথ সরকার বাড়ির নং : 89 বয়স : 65 লিঙ্গ : পুরুষ
290	WB/18/108/561823	ফটো উপলব্ধ	নাম : শিখা সরকার স্বামীর নাম: আনন্দ সরকার বাড়ির নং : 89 বয়স : 58 লিঙ্গ : মহিলা
291	SCG3597697	ফটো উপলব্ধ	নাম : শঙ্কর সরকার পিতার নাম: শম্ভু নাথ সরকার বাড়ির নং : 89 বয়স : 60 লিঙ্গ : পুরুষ
292	LMW3931334	ফটো উপলব্ধ	নাম : জয়দেব সরকার পিতার নাম: শম্ভুনাথ সরকার বাড়ির নং : 89 বয়স : 51 লিঙ্গ : পুরুষ
293	LMW2031102	ফটো উপলব্ধ	নাম : পার্বতি সরকার স্বামীর নাম: শঙ্কর সরকার বাড়ির নং : 89 বয়স : 45 লিঙ্গ : মহিলা
294	LMW4665238	ফটো উপলব্ধ	নাম : সুমীতা সরকার স্বামীর নাম: জয়দেব সরকার বাড়ির নং : 89 বয়স : 43 লিঙ্গ : মহিলা
295	LMW4870291	ফটো উপলব্ধ	নাম : কৃষ্ণেন্দু সরকার পিতার নাম: স্বপন সরকার বাড়ির নং : 89 বয়স : 39 লিঙ্গ : পুরুষ
296	SCG1977685	ফটো উপলব্ধ	নাম : অভি সরকার পিতার নাম: আনন্দ সরকার বাড়ির নং : 89 বয়স : 36 লিঙ্গ : পুরুষ
297	SCG3074143	ফটো উপলব্ধ	নাম : রিয়া সরকার পিতার নাম: আনন্দ সরকার বাড়ির নং : 89 বয়স : 27 লিঙ্গ : মহিলা
298	SCG3418639	ফটো উপলব্ধ	নাম : সন্দিপন সরকার পিতার নাম: সঙ্কর সরকার বাড়ির নং : 89 বয়স : 23 লিঙ্গ : পুরুষ
299	SCG2588549	ফটো উপলব্ধ	নাম : ইপসীতা দে পিতার নাম: উদয় শঙ্কর দে বাড়ির নং : 92 বয়স : 36 লিঙ্গ : মহিলা
300	WB/18/108/561566	ফটো উপলব্ধ	নাম : বার্না পোদ্দার অন্যান্য: নারায়ন পোদ্দার বাড়ির নং : 92 বয়স : 69 লিঙ্গ : মহিলা

301 নাম : দিপালী পোদ্দার স্বামীর নাম: প্রদীপ পোদ্দার বাড়ির নং : 92 বয়স : 67 লিঙ্গ : মহিলা	WB/18/108/561809	302 নাম : পিঙ্কি পোদ্দার পিতার নাম: প্রদীপ পোদ্দার বাড়ির নং : 92 বয়স : 39 লিঙ্গ : মহিলা	LMW4886818	303 নাম : অমৃত ভট্টাচার্য্য পিতার নাম: দেবরত ভট্টাচার্য্য বাড়ির নং : 92/1 বয়স : 40 লিঙ্গ : মহিলা	KNH2761633
304 নাম : রাধাগোবিন্দ সাহা পিতার নাম: কৃষ্ণচন্দ্র সাহা বাড়ির নং : 92/1 বয়স : 74 লিঙ্গ : পুরুষ	WB/18/108/561865	305 নাম : বীনা সাহা স্বামীর নাম: রাধাগোবিন্দ সাহা বাড়ির নং : 92/1 বয়স : 69 লিঙ্গ : মহিলা	WB/18/108/561808	306 নাম : সৌমেন সাহা পিতার নাম: রাধাগোবিন্দ সাহা বাড়ির নং : 92/1 বয়স : 45 লিঙ্গ : পুরুষ	LMW2045789
307 নাম : সম্পা সাহা স্বামীর নাম: সৌমেন সাহা বাড়ির নং : 92/1 বয়স : 44 লিঙ্গ : মহিলা	DKN3987591	308 নাম : সৌরভ সাহা পিতার নাম: রাধাগোবিন্দ সাহা বাড়ির নং : 92/1 বয়স : 40 লিঙ্গ : পুরুষ	LMW3931375	309 নাম : সোমা বড়ুয়া অন্যান্য: তপস কর্মকার বাড়ির নং : 93 বয়স : 46 লিঙ্গ : মহিলা	SCG3293685
310 নাম : মনীষা বড়ুয়া মায়ের নাম: সৌমা বড়ুয়া বাড়ির নং : 93 বয়স : 23 লিঙ্গ : মহিলা	SCG3419058	311 নাম : সুবীর কর্মকার পিতার নাম: কার্তিক কর্মকার বাড়ির নং : 93 বয়স : 69 লিঙ্গ : পুরুষ	WB/18/108/561755	312 নাম : বাবলু কর্মকার পিতার নাম: কালীপদ কর্মকার বাড়ির নং : 93 বয়স : 66 লিঙ্গ : পুরুষ	WB/18/108/534080
313 নাম : বুলু কর্মকার স্বামীর নাম: বাবলু কর্মকার বাড়ির নং : 93 বয়স : 56 লিঙ্গ : মহিলা	WB/18/108/534376	314 নাম : তাপস কর্মকার পিতার নাম: কালীপদ কর্মকার বাড়ির নং : 93 বয়স : 50 লিঙ্গ : পুরুষ	LMW2172740	315 নাম : সোমা কর্মকার স্বামীর নাম: তাপস কর্মকার বাড়ির নং : 93 বয়স : 42 লিঙ্গ : মহিলা	LMW3931441
316 নাম : দেবলীনা কর্মকার পিতার নাম: সুবীর কর্মকার বাড়ির নং : 93 বয়স : 34 লিঙ্গ : মহিলা	SCG1977719	317 নাম : তুষা কর্মকার পিতার নাম: তাপস কর্মকার বাড়ির নং : 93 বয়স : 21 লিঙ্গ : মহিলা	SCG3570108	318 নাম : স্বাতী সেনগুপ্ত স্বামীর নাম: অশোক কুমার সেনগুপ্ত বাড়ির নং : 93 নং বয়স : 58 লিঙ্গ : মহিলা	WB/18/108/447543
319 নাম : অশোক কুমার সেনগুপ্ত পিতার নাম: ক্ষীরোদ মোহন সেনগুপ্ত বাড়ির নং : 93 নং বয়স : 71 লিঙ্গ : পুরুষ	WB/18/108/447544	320 নাম : স্বাগতা সেনগুপ্ত পিতার নাম: অশোক সেনগুপ্ত বাড়ির নং : ৯৩ নং বয়স : 34 লিঙ্গ : মহিলা	SCG2529857	321 নাম : বিশ্বনাথ নন্দী পিতার নাম: নেপাল নন্দী বাড়ির নং : 94 বয়স : 52 লিঙ্গ : পুরুষ	WB/18/108/561825
322 নাম : লোকনাথ নন্দী পিতার নাম: নেপাল নন্দী বাড়ির নং : 94 বয়স : 49 লিঙ্গ : পুরুষ	WB/18/108/561826	323 নাম : মুনমুন নন্দী স্বামীর নাম: বিশ্বনাথ নন্দী বাড়ির নং : 94 বয়স : 40 লিঙ্গ : মহিলা	LMW3931409	324 নাম : অভিনয় সরকার পিতার নাম: জলধর সরকার বাড়ির নং : 95 বয়স : 76 লিঙ্গ : পুরুষ	WB/18/108/561850
325 নাম : বরুণ সরকার পিতার নাম: সতীশ সরকার বাড়ির নং : 95 বয়স : 74 লিঙ্গ : পুরুষ	WB/18/108/561429	326 নাম : সাধনা সরকার স্বামীর নাম: অভিনয় সরকার বাড়ির নং : 95 বয়স : 66 লিঙ্গ : মহিলা	WB/18/108/561585	327 নাম : অনন্যা সরকার পিতার নাম: অভিনয় সরকার বাড়ির নং : 95 বয়স : 44 লিঙ্গ : মহিলা	LMW2152445
328 নাম : অমিতাভ সরকার পিতার নাম: অভিনয় সরকার বাড়ির নং : 95 বয়স : 40 লিঙ্গ : পুরুষ	LMW3931391	329 নাম : অর্ভিজিৎ সরকার পিতার নাম: পরশনাথ সরকার বাড়ির নং : 96 বয়স : 52 লিঙ্গ : পুরুষ	WB/18/108/561937	330 নাম : রীনা সেন স্বামীর নাম: অলোক সেন বাড়ির নং : 96 বয়স : 63 লিঙ্গ : মহিলা	WB/18/108/561913

331 নাম : অতীক সেন মায়ের নাম: রীনা সেন বাড়ির নং : 96 বয়স : 36 লিঙ্গ : পুরুষ	SCG1720978 ফটো উপলব্ধ	332 নাম : অরবিন্দ ভৌমিক পিতার নাম: অনিল ভৌমিক বাড়ির নং : 98 বয়স : 67 লিঙ্গ : পুরুষ	WB/18/108/561244 ফটো উপলব্ধ	333 নাম : নিলীমা ভৌমিক স্বামীর নাম: অরবিন্দ ভৌমিক বাড়ির নং : 98 বয়স : 61 লিঙ্গ : মহিলা	WB/18/108/561400 ফটো উপলব্ধ
334 নাম : অরিন্দম ভৌমিক পিতার নাম: অরবিন্দ ভৌমিক বাড়ির নং : 98 বয়স : 39 লিঙ্গ : পুরুষ	LMW4886917 ফটো উপলব্ধ	335 নাম : পারমিতা ভৌমিক স্বামীর নাম: আরিন্দম ভৌমিক বাড়ির নং : 98 বয়স : 34 লিঙ্গ : মহিলা	SCG3189891 ফটো উপলব্ধ	336 নাম : লীলা চক্রবর্তী স্বামীর নাম: গৌরাঙ্গ চক্রবর্তী বাড়ির নং : 98 বয়স : 71 লিঙ্গ : মহিলা	WB/18/108/561224 ফটো উপলব্ধ
337 নাম : স্বপ্না চক্রবর্তী স্বামীর নাম: নিতাই চক্রবর্তী বাড়ির নং : 98 বয়স : 70 লিঙ্গ : মহিলা	WB/18/108/561640 ফটো উপলব্ধ	338 নাম : গৌতম চক্রবর্তী পিতার নাম: গৌরাঙ্গ চক্রবর্তী বাড়ির নং : 98 বয়স : 53 লিঙ্গ : পুরুষ	WB/18/108/561556 ফটো উপলব্ধ	339 নাম : নরেন চক্রবর্তী পিতার নাম: নিতাই চক্রবর্তী বাড়ির নং : 98 বয়স : 48 লিঙ্গ : পুরুষ	LMW2036473 ফটো উপলব্ধ
340 নাম : অর্পিতা চক্রবর্তী স্বামীর নাম: নরেন চক্রবর্তী বাড়ির নং : 98 বয়স : 41 লিঙ্গ : মহিলা	SCG3189917 ফটো উপলব্ধ	341 নাম : হেনা বসু স্বামীর নাম: প্রণব বসু বাড়ির নং : 99 বয়স : 62 লিঙ্গ : মহিলা	WB/18/108/561777 ফটো উপলব্ধ	342 নাম : গৌরাচাঁদ বিশ্বাস পিতার নাম: হরিনারায়ন বিশ্বাস বাড়ির নং : 99 বয়স : 66 লিঙ্গ : পুরুষ	WB/18/108/561804 ফটো উপলব্ধ
343 নাম : টুলু বিশ্বাস পিতার নাম: হরিনারায়ন বিশ্বাস বাড়ির নং : 99 বয়স : 58 লিঙ্গ : মহিলা	WB/18/108/561743 ফটো উপলব্ধ	344 নাম : কল্যানী বিশ্বাস স্বামীর নাম: গৌরাচাঁদ বিশ্বাস বাড়ির নং : 99 বয়স : 56 লিঙ্গ : মহিলা	WB/18/108/561880 ফটো উপলব্ধ	345 নাম : নিতাই বিশ্বাস পিতার নাম: কালাচাঁদ বিশ্বাস বাড়ির নং : 99 বয়স : 49 লিঙ্গ : পুরুষ	LMW2036481 ফটো উপলব্ধ
346 নাম : বিশ্বজিৎ বিশ্বাস পিতার নাম: কালাচাঁদ বিশ্বাস বাড়ির নং : 99 বয়স : 44 লিঙ্গ : পুরুষ	LMW2158947 ফটো উপলব্ধ	347 নাম : পাপিয়া বিশ্বাস স্বামীর নাম: নিতাই বিশ্বাস বাড়ির নং : 99 বয়স : 40 লিঙ্গ : মহিলা	SCG1222298 ফটো উপলব্ধ	348 নাম : তানিয়া বিশ্বাস পিতার নাম: গৌরাচাঁদ বিশ্বাস বাড়ির নং : 99 বয়স : 36 লিঙ্গ : মহিলা	SCG1462993 ফটো উপলব্ধ
349 নাম : রমা হালদার স্বামীর নাম: যোগেনচন্দ্র হালদার বাড়ির নং : 99 বয়স : 76 লিঙ্গ : মহিলা	WB/18/108/561964 ফটো উপলব্ধ	350 নাম : জয়শীষ হালদার পিতার নাম: যোগেনচন্দ্র হালদার বাড়ির নং : 99 বয়স : 51 লিঙ্গ : পুরুষ	WB/18/108/561003 ফটো উপলব্ধ	351 নাম : জয়তীষ হালদার পিতার নাম: যোগেন চন্দ্র হালদার বাড়ির নং : 99 বয়স : 46 লিঙ্গ : পুরুষ	WB/18/108/561965 ফটো উপলব্ধ
352 নাম : সান্তোনা সরকার স্বামীর নাম: অরুণ সরকার বাড়ির নং : 101 বয়স : 72 লিঙ্গ : মহিলা	WB/18/108/561206 ফটো উপলব্ধ	353 নাম : কুমকুম সরকার স্বামীর নাম: বরুণ সরকার বাড়ির নং : 101 বয়স : 64 লিঙ্গ : মহিলা	WB/18/108/561430 ফটো উপলব্ধ	354 নাম : শংকর সরকার পিতার নাম: সতীশ সরকার বাড়ির নং : 101 বয়স : 63 লিঙ্গ : পুরুষ	WB/18/108/561299 ফটো উপলব্ধ
355 নাম : শিপ্রা সরকার স্বামীর নাম: শংকর সরকার বাড়ির নং : 101 বয়স : 51 লিঙ্গ : মহিলা	WB/18/108/561205 ফটো উপলব্ধ	356 নাম : রাজীব সরকার পিতার নাম: অরুণ কুমার সরকার বাড়ির নং : 101 বয়স : 39 লিঙ্গ : পুরুষ	LMW3931433 ফটো উপলব্ধ	357 নাম : রিয়া সরকার স্বামীর নাম: রাজীব সরকার বাড়ির নং : 101 বয়স : 31 লিঙ্গ : মহিলা	ALD1521988 ফটো উপলব্ধ
358 নাম : টুইঙ্কেল সরকার পিতার নাম: শংকর সরকার বাড়ির নং : 101 বয়স : 30 লিঙ্গ : মহিলা	SCG2569168 ফটো উপলব্ধ	359 নাম : বিতান সরকার পিতার নাম: স্বপন সরকার বাড়ির নং : 101/1 বয়স : 35 লিঙ্গ : পুরুষ	SCG1720432 ফটো উপলব্ধ	360 নাম : সোমা দলুই স্বামীর নাম: অলোক দলুই বাড়ির নং : 102/1 বয়স : 54 লিঙ্গ : মহিলা	WB/18/108/558182 ফটো উপলব্ধ

বিধানসভা নির্বাচনক্ষেত্রের নং, নাম : 150-যাদবপুর  
ভাগ নং, নাম : 1-পূর্ব ফুল বাগান পাড়া

361 নাম : নিকিতা দলুই পিতার নাম: অলোক দলুই বাড়ির নং : 102/1 বয়স : 34 লিঙ্গ : মহিলা	SCG2723369 ফটো উপলব্ধ	362 নাম : নৃপেশ দলুই পিতার নাম: অলোক দলুই বাড়ির নং : 102/1 বয়স : 30 লিঙ্গ : পুরুষ	SCG3043213 ফটো উপলব্ধ	363 নাম : সুজিতকুমার সাহা পিতার নাম: সচীন্দ্র সাহা বাড়ির নং : 102/1 বয়স : 81 লিঙ্গ : পুরুষ	WB/18/108/561752 ফটো উপলব্ধ
364 নাম : ছায়া সাহা স্বামীর নাম: সুজিত সাহা বাড়ির নং : 102/1 বয়স : 71 লিঙ্গ : মহিলা	WB/18/108/561586 ফটো উপলব্ধ	365 নাম : সুস্মিতা সাহা পিতার নাম: সুজিত কুমার সাহা বাড়ির নং : 102/1 বয়স : 41 লিঙ্গ : মহিলা	LMW3931474 ফটো উপলব্ধ	366 নাম : চন্দ্রনাথ সাহা পিতার নাম: নারায়ণ সাহা বাড়ির নং : 102/2 বয়স : 71 লিঙ্গ : পুরুষ	WB/18/108/561105 ফটো উপলব্ধ
367 নাম : কেটু সাহা পিতার নাম: নারায়ণ সাহা বাড়ির নং : 102/2 বয়স : 66 লিঙ্গ : পুরুষ	WB/18/108/561403 ফটো উপলব্ধ	368 নাম : রীতা সাহা স্বামীর নাম: চন্দ্রনাথ সাহা বাড়ির নং : 102/2 বয়স : 65 লিঙ্গ : মহিলা	WB/18/108/561398 ফটো উপলব্ধ	369 নাম : মাধবী সাহা স্বামীর নাম: বিশ্বনাথ সাহা বাড়ির নং : 102/2 বয়স : 63 লিঙ্গ : মহিলা	WB/18/108/561399 ফটো উপলব্ধ
370 নাম : লোটােস সাহা স্বামীর নাম: কেটু সাহা বাড়ির নং : 102/2 বয়স : 61 লিঙ্গ : মহিলা	WB/18/108/561516 ফটো উপলব্ধ	371 নাম : চঞ্চল সাহা পিতার নাম: চন্দন নাথ সাহা বাড়ির নং : 102/2 বয়স : 43 লিঙ্গ : পুরুষ	LMW3352606 ফটো উপলব্ধ	372 নাম : তামাল সাহা পিতার নাম: কেটু সাহা বাড়ির নং : 102/2 বয়স : 40 লিঙ্গ : পুরুষ	LMW3931482 ফটো উপলব্ধ
373 নাম : বর্ষিণী সাহা স্বামীর নাম: মাধবী সাহা বাড়ির নং : 102/2 বয়স : 20 লিঙ্গ : মহিলা	SCG3641529 ফটো উপলব্ধ	374 নাম : অন্তরা সাহা স্বামীর নাম: তামাল সাহা বাড়ির নং : 102/2 বয়স : 35 লিঙ্গ : মহিলা	SCG1720440 ফটো উপলব্ধ	375 নাম : গৌতম কুমার সাহা পিতার নাম: কালীপদ সাহা বাড়ির নং : 102/3 বয়স : 63 লিঙ্গ : পুরুষ	WB/18/108/522875 ফটো উপলব্ধ
376 নাম : আইডি সাহা স্বামীর নাম: গৌতম কুমার সাহা বাড়ির নং : 102/3 বয়স : 53 লিঙ্গ : মহিলা	WB/18/108/522870 ফটো উপলব্ধ	377 নাম : গৌরব সাহা পিতার নাম: গৌতম কুমার সাহা বাড়ির নং : 102/3 বয়স : 34 লিঙ্গ : পুরুষ	SCG1724004 ফটো উপলব্ধ	378 নাম : প্রনব বসু পিতার নাম: হরলাল বসু বাড়ির নং : 103 বয়স : 67 লিঙ্গ : পুরুষ	WB/18/108/561863 ফটো উপলব্ধ
379 নাম : দেবপ্রীয়া বোস পিতার নাম: প্রনব বোস বাড়ির নং : 103 বয়স : 38 লিঙ্গ : মহিলা	LMW4665279 ফটো উপলব্ধ	380 নাম : সিদ্ধার্থ সাহা পিতার নাম: দেবেন্দ্রনাথ সাহা বাড়ির নং : 104 বয়স : 61 লিঙ্গ : পুরুষ	WB/18/108/561727 ফটো উপলব্ধ	381 নাম : বুন সাহা স্বামীর নাম: সিদ্ধার্থ সাহা বাড়ির নং : 104 বয়স : 54 লিঙ্গ : মহিলা	WB/18/108/561993 ফটো উপলব্ধ
382 নাম : সঞ্জয় দে পিতার নাম: নির্মাল দে বাড়ির নং : 105 বয়স : 53 লিঙ্গ : পুরুষ	WB/18/108/561254 ফটো উপলব্ধ	383 নাম : জয়া দে পিতার নাম: সঞ্জয় দে বাড়ির নং : 105 বয়স : 47 লিঙ্গ : মহিলা	LMW4664553 ফটো উপলব্ধ	384 নাম : অমিত দে পিতার নাম: নির্মালেন্দু বিকাশ দে বাড়ির নং : 105 বয়স : 42 লিঙ্গ : পুরুষ	LMW3932159 ফটো উপলব্ধ
385 নাম : টিংকু দে পিতার নাম: নির্মালেন্দু বিকাশ দে বাড়ির নং : 105 বয়স : 54 লিঙ্গ : মহিলা	SCG3429388 ফটো উপলব্ধ	386 নাম : অঙ্কিতা দে পিতার নাম: সঞ্জয় দে বাড়ির নং : 105 বয়স : 26 লিঙ্গ : মহিলা	SCG3418811 ফটো উপলব্ধ	387 নাম : স্মৃতি পাল পিতার নাম: অরুণ পাল বাড়ির নং : 105 বয়স : 44 লিঙ্গ : মহিলা	LMW3931524 ফটো উপলব্ধ
388 নাম : সঙ্গীতা বিশ্বাস স্বামীর নাম: বিক্রম মন্ডল বাড়ির নং : 106 বয়স : 30 লিঙ্গ : মহিলা	SCG3498557 ফটো উপলব্ধ	389 নাম : শ্রীপর্ণা দেব স্বামীর নাম: দীপু দেব বাড়ির নং : 106 বয়স : 65 লিঙ্গ : মহিলা	WB/18/108/561132 ফটো উপলব্ধ	390 নাম : দীপক রঞ্জন দে পিতার নাম: শান্তিরঞ্জন দেব বাড়ির নং : 106 বয়স : 68 লিঙ্গ : পুরুষ	SCG3213998 ফটো উপলব্ধ

বিধানসভা নির্বাচনক্ষেত্রের নং, নাম : 150-যাদবপুর  
ভাগ নং, নাম : 1-পূর্ব ফুল বাগান পাড়া

391	GGM0016303	ফটো উপলব্ধ	392	GGM0016667	ফটো উপলব্ধ	393	WB/18/108/561071	ফটো উপলব্ধ
নাম : শঙ্কর চক্রবর্তী অন্যান্য: সুব্রত চক্রবর্তী বাড়ির নং : 107 বয়স : 67 লিঙ্গ : মহিলা			নাম : শিখা চক্রবর্তী অন্যান্য: সুব্রত চক্রবর্তী বাড়ির নং : 107 বয়স : 62 লিঙ্গ : মহিলা			নাম : গৌতম চক্রবর্তী পিতার নাম: কৃষ্ণচন্দ্র চক্রবর্তী বাড়ির নং : 107 বয়স : 59 লিঙ্গ : পুরুষ		
394	LMW1021112	ফটো উপলব্ধ	395	SCG1720457	ফটো উপলব্ধ	396	SCG3419009	ফটো উপলব্ধ
নাম : ইলা চক্রবর্তী স্বামীর নাম: গৌতম চক্রবর্তী বাড়ির নং : 107 বয়স : 44 লিঙ্গ : মহিলা			নাম : সুব্রত চক্রবর্তী পিতার নাম: শঙ্কর চক্রবর্তী বাড়ির নং : 107 বয়স : 35 লিঙ্গ : পুরুষ			নাম : অতসী রানি মন্ডল অন্যান্য: হারধন চৌধুরী বাড়ির নং : 107 বয়স : 46 লিঙ্গ : মহিলা		
397	WB/18/108/561936	ফটো উপলব্ধ	398	WB/18/108/561952	ফটো উপলব্ধ	399	WB/18/108/561951	ফটো উপলব্ধ
নাম : তাপস দত্ত পিতার নাম: উপেন্দ্রনাথ দত্ত বাড়ির নং : 108 বয়স : 61 লিঙ্গ : পুরুষ			নাম : গোপাল দত্ত পিতার নাম: উপেন্দ্রনাথ দত্ত বাড়ির নং : 108 বয়স : 57 লিঙ্গ : পুরুষ			নাম : রবি দত্ত পিতার নাম: উপেন্দ্রনাথ দত্ত বাড়ির নং : 108 বয়স : 55 লিঙ্গ : পুরুষ		
400	WB/18/108/561643	ফটো উপলব্ধ	401	SCG1462852	ফটো উপলব্ধ	402	SCG1222843	ফটো উপলব্ধ
নাম : পাপিয়া দত্ত স্বামীর নাম: তাপস দত্ত বাড়ির নং : 108 বয়স : 53 লিঙ্গ : মহিলা			নাম : সুমিত্রা দত্ত স্বামীর নাম: রবি দত্ত বাড়ির নং : 108 বয়স : 51 লিঙ্গ : মহিলা			নাম : রুনু দত্ত স্বামীর নাম: গোপাল দত্ত বাড়ির নং : 108 বয়স : 45 লিঙ্গ : মহিলা		
403	SCG2891760	ফটো উপলব্ধ	404	SCG3418878	ফটো উপলব্ধ	405	SCG3569852	ফটো উপলব্ধ
নাম : মৌ দত্ত পিতার নাম: তাপস দত্ত বাড়ির নং : 108 বয়স : 30 লিঙ্গ : মহিলা			নাম : সুরভী দত্ত পিতার নাম: রবি দত্ত বাড়ির নং : 108 বয়স : 23 লিঙ্গ : মহিলা			নাম : সুশ্রো দত্ত পিতার নাম: রবি দত্ত বাড়ির নং : 108 বয়স : 21 লিঙ্গ : পুরুষ		
406	SCG3569886	ফটো উপলব্ধ	407	SCG3591633	ফটো উপলব্ধ	408	WB/18/112/747604	ফটো উপলব্ধ
নাম : কার্তিক সাহা পিতার নাম: সিদ্ধার্থ সাহা বাড়ির নং : 108 বয়স : 23 লিঙ্গ : পুরুষ			নাম : হারাধন চৌধুরী পিতার নাম: শান্তিপদ চৌধুরী বাড়ির নং : 109 বয়স : 69 লিঙ্গ : পুরুষ			নাম : জলি চৌধুরী স্বামীর নাম: হারাধন চৌধুরী বাড়ির নং : 109 বয়স : 56 লিঙ্গ : মহিলা		
409	SCG3418886	ফটো উপলব্ধ	410	SCG3293602	ফটো উপলব্ধ	411	SCG3418910	ফটো উপলব্ধ
নাম : ফাল্গুনী চৌধুরী পিতার নাম: হারাধন চৌধুরী বাড়ির নং : 109 বয়স : 27 লিঙ্গ : মহিলা			নাম : তুলিকা চৌধুরী পিতার নাম: হারাধন চৌধুরী বাড়ির নং : 109 বয়স : 24 লিঙ্গ : মহিলা			নাম : চৈতি দাস মায়ের নাম: ডলি দাস বাড়ির নং : 109 বয়স : 23 লিঙ্গ : মহিলা		
412	SCG2149607	ফটো উপলব্ধ	413	SCG1222934	ফটো উপলব্ধ	414	SCG3418985	ফটো উপলব্ধ
নাম : মিমো সাহা পিতার নাম: মনোরঞ্জন সাহা বাড়ির নং : 109 বয়স : 33 লিঙ্গ : পুরুষ			নাম : বিপুল চৌধুরী পিতার নাম: সুখেন্দু চৌধুরী বাড়ির নং : 109/1 বয়স : 45 লিঙ্গ : পুরুষ			নাম : সুকন্যা চৌধুরী স্বামীর নাম: বিপুল চৌধুরী বাড়ির নং : 109/1 বয়স : 32 লিঙ্গ : মহিলা		
415	LMW4664611	ফটো উপলব্ধ	416	SCG3596673	ফটো উপলব্ধ	417	WB/18/108/561704	ফটো উপলব্ধ
নাম : নিমাই কুন্ডু পিতার নাম: বিনয়কৃষ্ণ কুন্ডু বাড়ির নং : 110 বয়স : 75 লিঙ্গ : পুরুষ			নাম : হরিশাধন কুন্ডু পিতার নাম: বিনয়কৃষ্ণ কুন্ডু বাড়ির নং : 110 বয়স : 71 লিঙ্গ : পুরুষ			নাম : রবীন্দ্র নাথ কুন্ডু পিতার নাম: বিনয় কৃষ্ণ কুন্ডু বাড়ির নং : 110 বয়স : 65 লিঙ্গ : পুরুষ		
418	WB/18/108/561371	ফটো উপলব্ধ	419	SCG3596681	ফটো উপলব্ধ	420	WB/18/108/561940	ফটো উপলব্ধ
নাম : সুজাতা কুন্ডু স্বামীর নাম: নিমাই কুন্ডু বাড়ির নং : 110 বয়স : 64 লিঙ্গ : মহিলা			নাম : মঞ্জুলা কুন্ডু স্বামীর নাম: হরিশাধন কুন্ডু বাড়ির নং : 110 বয়স : 63 লিঙ্গ : মহিলা			নাম : উমা কুন্ডু স্বামীর নাম: রবীন্দ্রনাথ কুন্ডু বাড়ির নং : 110 বয়স : 58 লিঙ্গ : মহিলা		

421 নাম : নবোদ্য কুণ্ড পিতার নাম: নিমাই কুণ্ড বাড়ির নং : 110 বয়স : 36 লিঙ্গ : পুরুষ	SCG1222959 ফটো উপলব্ধ	422 নাম : রিয়া কুণ্ড পিতার নাম: রবীন্দ্র নাথ কুণ্ড বাড়ির নং : 110 বয়স : 30 লিঙ্গ : মহিলা	SCG2534675 ফটো উপলব্ধ	423 নাম : রোহিত কুণ্ড পিতার নাম: রবীন্দ্র অংথ কুণ্ড বাড়ির নং : 110 বয়স : 25 লিঙ্গ : পুরুষ	SCG3076635 ফটো উপলব্ধ
424 নাম : লক্ষ্মীরানী পাল স্বামীর নাম: হরেকৃষ্ণ পাল বাড়ির নং : 110 বয়স : 81 লিঙ্গ : মহিলা	WB/18/108/561264 ফটো উপলব্ধ	425 নাম : তাপস পাল পিতার নাম: হরেকৃষ্ণ পাল বাড়ির নং : 110 বয়স : 51 লিঙ্গ : পুরুষ	WB/18/108/561885 ফটো উপলব্ধ	426 নাম : সোমা পাল পিতার নাম: সুরেশ পাল বাড়ির নং : 110 বয়স : 42 লিঙ্গ : মহিলা	LMW4869947 ফটো উপলব্ধ
427 নাম : শম্পা পাল পিতার নাম: সুরেশ পাল বাড়ির নং : 110 বয়স : 40 লিঙ্গ : মহিলা	LMW4869939 ফটো উপলব্ধ	428 নাম : আলো পাল স্বামীর নাম: কার্তিক পাল বাড়ির নং : 110/1 বয়স : 57 লিঙ্গ : মহিলা	WB/18/108/561164 ফটো উপলব্ধ	429 নাম : কবিতা পাল স্বামীর নাম: হরিচরণ পাল বাড়ির নং : 110/1 বয়স : 45 লিঙ্গ : মহিলা	LMW3931615 ফটো উপলব্ধ
430 নাম : শুভঙ্কর পাল পিতার নাম: হরি চরণ পাল বাড়ির নং : 110/1 বয়স : 26 লিঙ্গ : পুরুষ	SCG3175965 ফটো উপলব্ধ	431 নাম : আশীষ কুমার পোদ্দার পিতার নাম: সোরা রানি পোদ্দার বাড়ির নং : 110/1 বয়স : 62 লিঙ্গ : পুরুষ	SCG3189859 ফটো উপলব্ধ	432 নাম : শোভা রানী পোদ্দার স্বামীর নাম: আশীষ কুমার পোদ্দার বাড়ির নং : 110/1 বয়স : 58 লিঙ্গ : মহিলা	SCG2588564 ফটো উপলব্ধ
433 নাম : সৌরভ পোদ্দার পিতার নাম: আশীষ কুমার পোদ্দার বাড়ির নং : 110/1 বয়স : 34 লিঙ্গ : পুরুষ	SCG2723393 ফটো উপলব্ধ	434 নাম : সঞ্জীব দাস পিতার নাম: নারায়ন দাস বাড়ির নং : 110/2 বয়স : 58 লিঙ্গ : পুরুষ	SCG1223072 ফটো উপলব্ধ	435 নাম : ঝুমা দাস স্বামীর নাম: সঞ্জীব দাস বাড়ির নং : 110/2 বয়স : 47 লিঙ্গ : মহিলা	LMW2043701 ফটো উপলব্ধ
436 নাম : সুমন দাস পিতার নাম: সঞ্জীব দাস বাড়ির নং : 110/2 বয়স : 28 লিঙ্গ : পুরুষ	SCG2891620 ফটো উপলব্ধ	437 নাম : প্রীতি দাস পিতার নাম: সঞ্জীব দাস বাড়ির নং : বাঘাঘাতীন বয়স : 23 লিঙ্গ : মহিলা	SCG3583093 ফটো উপলব্ধ	438 নাম : পম্পা দেবশর্মা স্বামীর নাম: বোধায়ন দেবশর্মা বাড়ির নং : 111 বয়স : 41 লিঙ্গ : মহিলা	SCG1720481 ফটো উপলব্ধ
439 নাম : অরিন্দ্র দেবশর্মা পিতার নাম: দিবাকর দেবশর্মা বাড়ির নং : 111 বয়স : 35 লিঙ্গ : পুরুষ	SCG1720473 ফটো উপলব্ধ	440 নাম : প্রভাকর দেবশর্মা পিতার নাম: সুধাংশুবিকাশ দেবশর্মা বাড়ির নং : 111 বয়স : 78 লিঙ্গ : পুরুষ	WB/18/108/561932 ফটো উপলব্ধ	441 নাম : রানু দেবশর্মা স্বামীর নাম: প্রভাকর দেবশর্মা বাড়ির নং : 111 বয়স : 65 লিঙ্গ : মহিলা	WB/18/108/561664 ফটো উপলব্ধ
442 নাম : বোধায়ন দেবশর্মা পিতার নাম: শুভঙ্কর দেবশর্মা বাড়ির নং : 111 বয়স : 49 লিঙ্গ : পুরুষ	LMW2035285 ফটো উপলব্ধ	443 নাম : নিবেদিতা দেবশর্মা পিতার নাম: প্রভাকর দেবশর্মা বাড়ির নং : 111 বয়স : 47 লিঙ্গ : মহিলা	LMW2035368 ফটো উপলব্ধ	444 নাম : অরিন্দ্র দেবশর্মা পিতার নাম: দীপঙ্কর দেবশর্মা বাড়ির নং : 111/1 বয়স : 44 লিঙ্গ : পুরুষ	LMW3351947 ফটো উপলব্ধ
445 নাম : অনিবার্ন দেবশর্মা পিতার নাম: দীপঙ্কর দেবশর্মা বাড়ির নং : 111 বয়স : 43 লিঙ্গ : পুরুষ	LMW3351954 ফটো উপলব্ধ	446 নাম : পারমিতা দেবশর্মা পিতার নাম: প্রভাকর দেবশর্মা বাড়ির নং : 111 বয়স : 43 লিঙ্গ : মহিলা	LMW3351921 ফটো উপলব্ধ	447 নাম : অরিন্দ্রজিৎ দেবশর্মা পিতার নাম: দিবাকর দেবশর্মা বাড়ির নং : 111 বয়স : 42 লিঙ্গ : পুরুষ	LMW3351939 ফটো উপলব্ধ
448 নাম : মনীষা বল পিতার নাম: সমীর বল বাড়ির নং : 112 বয়স : 28 লিঙ্গ : মহিলা	SCG2891661 ফটো উপলব্ধ	449 নাম : মৌমিতা বল পিতার নাম: মিলন বল বাড়ির নং : 112 বয়স : 39 লিঙ্গ : মহিলা	LMW4254561 ফটো উপলব্ধ	450 নাম : তুলসীরানী দাস পিতার নাম: অনিলকুমার দাস বাড়ির নং : 112 বয়স : 56 লিঙ্গ : মহিলা	WB/18/108/501152 ফটো উপলব্ধ

বিধানসভা নির্বাচনক্ষেত্রের নং, নাম : 150-যাদবপুর  
ভাগ নং, নাম : 1-পূর্ব ফুল বাগান পাড়া

451	WB/18/108/561770	ফটো উপলব্ধ	452	LMW4664652	ফটো উপলব্ধ	453	SCG3166865	ফটো উপলব্ধ
নাম : দেবযানী দাস স্বামীর নাম: বিধান দাস বাড়ির নং : 112 বয়স : 53 লিঙ্গ : মহিলা			নাম : সুমিতা দাস পিতার নাম: দুলালচন্দ্র দাস বাড়ির নং : 112 বয়স : 50 লিঙ্গ : মহিলা			নাম : নিত্যানন্দ পাল পিতার নাম: সুরেন্দ্র পাল বাড়ির নং : 112 বয়স : 74 লিঙ্গ : পুরুষ		
454	SCG3166931	ফটো উপলব্ধ	455	LMW2155463	ফটো উপলব্ধ	456	LMW4254579	ফটো উপলব্ধ
নাম : রেখা পাল স্বামীর নাম: নিত্যানন্দ পাল বাড়ির নং : 112 বয়স : 66 লিঙ্গ : মহিলা			নাম : রাখাল পাল পিতার নাম: নিত্যানন্দ পাল বাড়ির নং : 112 বয়স : 46 লিঙ্গ : মহিলা			নাম : কৌশল্য পাল পিতার নাম: নিত্যানন্দ পাল বাড়ির নং : 112 বয়স : 39 লিঙ্গ : পুরুষ		
457	WB/18/108/561018	ফটো উপলব্ধ	458	LMW4665253	ফটো উপলব্ধ	459	SCG3591088	ফটো উপলব্ধ
নাম : মিহির রায় স্বামীর নাম: মুকুন্দলাল রায় বাড়ির নং : 112 বয়স : 71 লিঙ্গ : মহিলা			নাম : সৌমিক রায় পিতার নাম: মিহির রায় বাড়ির নং : 112 বয়স : 38 লিঙ্গ : পুরুষ			নাম : সঞ্জয় বল পিতার নাম: জীতেন্দ্রনাথ বল বাড়ির নং : 112/1 বয়স : 55 লিঙ্গ : পুরুষ		
460	SCG3220613	ফটো উপলব্ধ	461	SCG1462886	ফটো উপলব্ধ	462	SCG3293529	ফটো উপলব্ধ
নাম : কান্তা বল স্বামীর নাম: বিশ্বব্রত বল বাড়ির নং : 112/1 বয়স : 49 লিঙ্গ : মহিলা			নাম : মধুরিমা বল পিতার নাম: তপন কুমার বল বাড়ির নং : 112/1 বয়স : 36 লিঙ্গ : মহিলা			নাম : তন্ময় বল পিতার নাম: তপন কুমার বল বাড়ির নং : 112/1 বয়স : 27 লিঙ্গ : পুরুষ		
463	SCG3239639	ফটো উপলব্ধ	464	WB/18/108/561830	ফটো উপলব্ধ	465	LMW4664660	ফটো উপলব্ধ
নাম : সুপ্রতীক বল পিতার নাম: সঞ্জয় বল বাড়ির নং : 112/1 বয়স : 25 লিঙ্গ : পুরুষ			নাম : তপনকুমার বল পিতার নাম: জীতেন্দ্রনাথ বল বাড়ির নং : 112/1 বয়স : 70 লিঙ্গ : পুরুষ			নাম : মিলনকুমার বল পিতার নাম: জীতেন্দ্রনাথ বল বাড়ির নং : 112/1 বয়স : 69 লিঙ্গ : পুরুষ		
466	WB/18/108/561845	ফটো উপলব্ধ	467	WB/18/108/561268	ফটো উপলব্ধ	468	LMW1021526	ফটো উপলব্ধ
নাম : সমীর বল পিতার নাম: জীতেন্দ্রনাথ বল বাড়ির নং : 112/1 বয়স : 63 লিঙ্গ : পুরুষ			নাম : কুমকুম বল স্বামীর নাম: মিলনকুমার বল বাড়ির নং : 112/1 বয়স : 63 লিঙ্গ : মহিলা			নাম : চিন্ময়ী বল স্বামীর নাম: তপনকুমার বল বাড়ির নং : 112/1 বয়স : 61 লিঙ্গ : মহিলা		
469	WB/18/108/561292	ফটো উপলব্ধ	470	WB/18/108/561269	ফটো উপলব্ধ	471	LMW2038925	ফটো উপলব্ধ
নাম : বিশ্বব্রত বল পিতার নাম: জীতেন্দ্রনাথ বল বাড়ির নং : 112/1 বয়স : 59 লিঙ্গ : পুরুষ			নাম : মিঠু বল স্বামীর নাম: সমীর বল বাড়ির নং : 112/1 বয়স : 53 লিঙ্গ : মহিলা			নাম : মীরা বল স্বামীর নাম: সঞ্জয় বল বাড়ির নং : 112/1 বয়স : 50 লিঙ্গ : মহিলা		
472	RDH1559616	ফটো উপলব্ধ	473	SCG3152469	ফটো উপলব্ধ	474	NHK0061929	ফটো উপলব্ধ
নাম : ঈশিতা পাল পিতার নাম: অসিত কুমার পাল বাড়ির নং : 112/2 বয়স : 40 লিঙ্গ : মহিলা			নাম : সুব্রত পাল পিতার নাম: নিত্যানন্দ পাল বাড়ির নং : 112/2 বয়স : 50 লিঙ্গ : পুরুষ			নাম : সুদীপ্তা পাল কর্মকার স্বামীর নাম: সুব্রত পাল বাড়ির নং : 112/2 বয়স : 40 লিঙ্গ : মহিলা		
475	WB/18/108/561095	ফটো উপলব্ধ	476	SCG2149540	ফটো উপলব্ধ	477	SCG2534741	ফটো উপলব্ধ
নাম : বিধান দাস পিতার নাম: অলোক দাস বাড়ির নং : 112/3 বয়স : 61 লিঙ্গ : পুরুষ			নাম : ঋতুপর্ণা দাস পিতার নাম: বিধান দাস বাড়ির নং : 112/3 বয়স : 32 লিঙ্গ : মহিলা			নাম : বিজয় সরকার পিতার নাম: অশোক সরকার বাড়ির নং : 113 বয়স : 32 লিঙ্গ : পুরুষ		
478	WB/18/108/540070	ফটো উপলব্ধ	479	SCG3204971	ফটো উপলব্ধ	480	WB/18/108/561259	ফটো উপলব্ধ
নাম : অনিল চন্দ পিতার নাম: মনোজ্ঞান চন্দ বাড়ির নং : 114 বয়স : 70 লিঙ্গ : পুরুষ			নাম : মানিক মজুমদার পিতার নাম: শ্যামলাল মজুমদার বাড়ির নং : 114 বয়স : 72 লিঙ্গ : পুরুষ			নাম : রীতা মজুমদার স্বামীর নাম: যতীন্দ্রনাথ মজুমদার বাড়ির নং : 114 বয়স : 69 লিঙ্গ : মহিলা		

বিধানসভা নির্বাচনক্ষেত্রের নং, নাম : 150-যাদবপুর  
ভাগ নং, নাম : 1-পূর্ব ফুল বাগান পাড়া

481	SCG3205077	নাম : মীনা মজুমদার স্বামীর নাম: মানিক মজুমদার বাড়ির নং : 114 বয়স : 52 লিঙ্গ : মহিলা	ফটো উপলব্ধ	482	LMW3931672	নাম : সুমিত্রা মজুমদার পিতার নাম: যতীন মজুমদার বাড়ির নং : 114 বয়স : 43 লিঙ্গ : মহিলা	ফটো উপলব্ধ	483	SCG3076627	নাম : শুভ মজুমদার পিতার নাম: মানিক মজুমদার বাড়ির নং : 114 বয়স : 27 লিঙ্গ : পুরুষ	ফটো উপলব্ধ
484	WB/18/108/561135	নাম : অজিত পোদ্দার পিতার নাম: মধুসূদন পোদ্দার বাড়ির নং : 115 বয়স : 59 লিঙ্গ : পুরুষ	ফটো উপলব্ধ	485	LMW3931680	নাম : মিঠু পোদ্দার স্বামীর নাম: অজিত পোদ্দার বাড়ির নং : 115 বয়স : 44 লিঙ্গ : মহিলা	ফটো উপলব্ধ	486	SCG2534758	নাম : শান্ত নাথ পোদ্দার পিতার নাম: মধুসূদন পোদ্দার বাড়ির নং : 115 বয়স : 52 লিঙ্গ : পুরুষ	ফটো উপলব্ধ
487	WB/18/108/561668	নাম : সোমা ঘোষ পিতার নাম: রবীন্দ্রনাথ ঘোষ বাড়ির নং : 117 বয়স : 49 লিঙ্গ : মহিলা	ফটো উপলব্ধ	488	WB/18/108/561767	নাম : তপন পাল পিতার নাম: চিত্তরঞ্জন পাল বাড়ির নং : 118 বয়স : 49 লিঙ্গ : পুরুষ	ফটো উপলব্ধ	489	SCG3628930	নাম : তুষা পাল পিতার নাম: তপন পাল বাড়ির নং : 118 বয়স : 21 লিঙ্গ : মহিলা	ফটো উপলব্ধ
490	LMW4870002	নাম : বনশ্রী পাল স্বামীর নাম: অমল পাল বাড়ির নং : 118 বয়স : 47 লিঙ্গ : মহিলা	ফটো উপলব্ধ	491	LMW4870010	নাম : সুস্মিতা পাল স্বামীর নাম: স্বপন পাল বাড়ির নং : 118 বয়স : 42 লিঙ্গ : মহিলা	ফটো উপলব্ধ	492	SCG3130739	নাম : অমল পাল পিতার নাম: চিত্তরঞ্জন পাল বাড়ির নং : 118 বয়স : 57 লিঙ্গ : পুরুষ	ফটো উপলব্ধ
493	WB/18/108/561914	নাম : স্বপন পাল পিতার নাম: চিত্তরঞ্জন পাল বাড়ির নং : 118 বয়স : 52 লিঙ্গ : পুরুষ	ফটো উপলব্ধ	494	SCG3628922	নাম : স্নেহা পাল পিতার নাম: স্বপন পাল বাড়ির নং : 118 বয়স : 22 লিঙ্গ : মহিলা	ফটো উপলব্ধ	495	SCG3007168	নাম : অদिति পাল পিতার নাম: অমল পাল বাড়ির নং : 118 বয়স : 28 লিঙ্গ : মহিলা	ফটো উপলব্ধ
496	WB/18/108/561709	নাম : সাধন দে পিতার নাম: সুরেন দে বাড়ির নং : 119 বয়স : 61 লিঙ্গ : পুরুষ	ফটো উপলব্ধ	497	WB/18/108/561708	নাম : সুমিত্রা দে স্বামীর নাম: সাধন দে বাড়ির নং : 119 বয়স : 51 লিঙ্গ : মহিলা	ফটো উপলব্ধ	498	SCG2534717	নাম : রাজা দে পিতার নাম: সাধন দে বাড়ির নং : 119 বয়স : 30 লিঙ্গ : পুরুষ	ফটো উপলব্ধ
499	SCG1490028	নাম : প্রদ্যুৎ কুমার রায় পিতার নাম: বিনয় কুমার রায় বাড়ির নং : 120 বয়স : 64 লিঙ্গ : পুরুষ	ফটো উপলব্ধ	500	SCG2706208	নাম : মমতা রায় স্বামীর নাম: প্রদ্যুৎ কুমার রায় বাড়ির নং : 120 বয়স : 48 লিঙ্গ : মহিলা	ফটো উপলব্ধ	501	SCG3293552	নাম : কুতী রায় পিতার নাম: প্রোদ্যুৎ কুমার রায় বাড়ির নং : 120 বয়স : 25 লিঙ্গ : মহিলা	ফটো উপলব্ধ
502	WB/18/108/561114	নাম : পরেশচন্দ্র সাহা পিতার নাম: নবকুমার সাহা বাড়ির নং : 120 বয়স : 85 লিঙ্গ : পুরুষ	ফটো উপলব্ধ	503	RHQ0971606	নাম : সুশীল কুমার সরকার পিতার নাম: হরিলাল সরকার বাড়ির নং : 120 বয়স : 47 লিঙ্গ : পুরুষ	ফটো উপলব্ধ	504	RHQ0971309	নাম : তনুশ্রী সরকার স্বামীর নাম: সুশীল কুমার সরকার বাড়ির নং : 120 বয়স : 42 লিঙ্গ : মহিলা	ফটো উপলব্ধ
505	LMW1021880	নাম : সত্যবামা বিশ্বনাথন স্বামীর নাম: পি বিশ্বনাথন বাড়ির নং : 121 বয়স : 71 লিঙ্গ : মহিলা	ফটো উপলব্ধ	506	WB/18/108/561541	নাম : মিহির মাইতি পিতার নাম: উপেন মাইতি বাড়ির নং : 121 বয়স : 71 লিঙ্গ : পুরুষ	ফটো উপলব্ধ	507	WB/18/108/561733	নাম : রানু মাইতি স্বামীর নাম: মিহির মাইতি বাড়ির নং : 121 বয়স : 61 লিঙ্গ : মহিলা	ফটো উপলব্ধ
508	LMW3931730	নাম : দিপায়ন মাইতি পিতার নাম: মিহির মাইতি বাড়ির নং : 121 বয়স : 43 লিঙ্গ : পুরুষ	ফটো উপলব্ধ	509	LMW1021898	নাম : প্রিয়া পরমেশ্বরন স্বামীর নাম: টি.এস পরমেশ্বরন বাড়ির নং : 121 বয়স : 54 লিঙ্গ : মহিলা	ফটো উপলব্ধ	510	WB/18/108/561686	নাম : গঙ্গা সাহা স্বামীর নাম: মঞ্জু সাহা বাড়ির নং : 121 বয়স : 76 লিঙ্গ : মহিলা	ফটো উপলব্ধ

511 নাম : মিতালী সরকার স্বামীর নাম: অশোক সরকার বাড়ির নং : 122 বয়স : 56 লিঙ্গ : মহিলা	WB/18/108/561176	512 নাম : অভিজিৎ সরকার পিতার নাম: অশোক সরকার বাড়ির নং : 122 বয়স : 36 লিঙ্গ : পুরুষ	SCG2359164	513 নাম : মনোজিৎ সরকার মায়ের নাম: মিতালী সরকার বাড়ির নং : 122 বয়স : 28 লিঙ্গ : পুরুষ	SCG3419108
514 নাম : অখিল সাহা পিতার নাম: অনিলকৃষ্ণ সাহা বাড়ির নং : 122A বয়স : 63 লিঙ্গ : পুরুষ	WB/18/108/561414	515 নাম : নিখিল চন্দ্র সাহা পিতার নাম: অনিলকৃষ্ণ সাহা বাড়ির নং : 122A বয়স : 62 লিঙ্গ : পুরুষ	WB/18/108/561081	516 নাম : মুনাল সাহা পিতার নাম: অনিলকৃষ্ণ সাহা বাড়ির নং : 122A বয়স : 55 লিঙ্গ : পুরুষ	SCG3700952
517 নাম : নীলাদ্রি সাহা পিতার নাম: নিখিল চন্দ্র সাহা বাড়ির নং : 122এ বয়স : 26 লিঙ্গ : পুরুষ	SCG3070919	518 নাম : কমলা সাহা স্বামীর নাম: নিখিল চন্দ্র সাহা বাড়ির নং : 122/A বয়স : 54 লিঙ্গ : মহিলা	SCG2723468	519 নাম : অনিন্দ সাহা পিতার নাম: অখিল সাহা বাড়ির নং : 122/A বয়স : 31 লিঙ্গ : পুরুষ	SCG2588507
520 নাম : মৈনক সাহা পিতার নাম: মুগাল সাহা বাড়ির নং : 122/এ বয়স : 23 লিঙ্গ : পুরুষ	SCG3514692	521 নাম : স্বপন সরকার পিতার নাম: সুবীর রঞ্জন সরকার বাড়ির নং : 125 বয়স : 66 লিঙ্গ : পুরুষ	LMW4985495	522 নাম : মীনা সরকার স্বামীর নাম: স্বপন সরকার বাড়ির নং : 125 বয়স : 66 লিঙ্গ : মহিলা	WB/18/108/561732
523 নাম : সুমন সরকার পিতার নাম: স্বপন সরকার বাড়ির নং : 125 বয়স : 33 লিঙ্গ : পুরুষ	SCG2891695	524 নাম : শুভেন্দু পাণিগ্রাহী পিতার নাম: অমলেশ পাণিগ্রাহী বাড়ির নং : 125A বয়স : 50 লিঙ্গ : পুরুষ	SCG1223775	525 নাম : নীলেন্দু পাণিগ্রাহী পিতার নাম: অমলেশ পাণিগ্রাহী বাড়ির নং : 125A বয়স : 47 লিঙ্গ : পুরুষ	SCG1223759
526 নাম : সৌমদীপ সরকার পিতার নাম: মিলন সরকার বাড়ির নং : 126 বয়স : 42 লিঙ্গ : পুরুষ	LMW4886826	527 নাম : অর্পিতা সরকার স্বামীর নাম: সোমদীপ বাড়ির নং : 126 বয়স : 42 লিঙ্গ : মহিলা	SCG1720499	528 নাম : পাপিয়া গুহ স্বামীর নাম: আশীষ গুহ বাড়ির নং : 131 বয়স : 64 লিঙ্গ : মহিলা	SCG1223817
529 নাম : অশ্বেষা গুহ পিতার নাম: আশীষ গুহ বাড়ির নং : 131 বয়স : 33 লিঙ্গ : মহিলা	SCG2035434	530 নাম : পার্থিব গুহ মায়ের নাম: পাপিয়া গুহ বাড়ির নং : 131 বয়স : 23 লিঙ্গ : পুরুষ	SCG3419124	531 নাম : বিধান চন্দ্র মণ্ডল পিতার নাম: গোবিন্দ চন্দ্র মণ্ডল বাড়ির নং : 131 বয়স : 45 লিঙ্গ : পুরুষ	SCG1982586
532 নাম : নিবেদিতা মণ্ডল স্বামীর নাম: বিধান চন্দ্র মণ্ডল বাড়ির নং : 131 বয়স : 40 লিঙ্গ : মহিলা	SCG1982578	533 নাম : কৃষ্ণা রায় পিতার নাম: হেমন্ত কুমার রায় বাড়ির নং : 131 বয়স : 90 লিঙ্গ : মহিলা	LMW1022110	534 নাম : সৃজিৎ সাহা পিতার নাম: গৌরনিতাই সাহা বাড়ির নং : 131 বয়স : 60 লিঙ্গ : পুরুষ	SCG3528577
535 নাম : সীমা সাহা স্বামীর নাম: সৃজিত সাহা বাড়ির নং : 131 বয়স : 50 লিঙ্গ : মহিলা	SCG3528551	536 নাম : সুমন সাহা পিতার নাম: সৃজিত সাহা বাড়ির নং : 131 বয়স : 32 লিঙ্গ : পুরুষ	SCG2149623	537 নাম : শুভজিৎ সাহা পিতার নাম: সৃজিৎ সাহা বাড়ির নং : 131 বয়স : 27 লিঙ্গ : পুরুষ	SCG2969913
538 নাম : সুরচিতা সেনগুপ্ত স্বামীর নাম: অর্পন কুমার সেনগুপ্ত বাড়ির নং : 131 বয়স : 59 লিঙ্গ : মহিলা	LMW4869962	539 নাম : সুনৈত্রী সেনগুপ্ত পিতার নাম: প্রবীরকুমার সেনগুপ্ত বাড়ির নং : 131 বয়স : 58 লিঙ্গ : মহিলা	LMW3931813	540 নাম : আশাবরী সেনগুপ্ত মায়ের নাম: সুরচিতা সেনগুপ্ত বাড়ির নং : 131 বয়স : 24 লিঙ্গ : মহিলা	SCG3175981

541	LMW2030385	ফটো উপলব্ধ	542	LMW2030393	ফটো উপলব্ধ	543	SCG3294196	ফটো উপলব্ধ
নাম : সৌরভ বাগচী মায়ের নাম: শচীনন্দন বাগচী বাড়ির নং : 132 বয়স : 46 লিঙ্গ : পুরুষ			নাম : রেশমী বাগচী পিতার নাম: শচীনন্দন বাগচী বাড়ির নং : 132 বয়স : 42 লিঙ্গ : মহিলা			নাম : অরিন্দম ঘোষ অন্যান্য: স্বর্নলী ঘোষ বাড়ির নং : 132 বয়স : 41 লিঙ্গ : পুরুষ		
544	SCG3293677	ফটো উপলব্ধ	545	IHM2299980	ফটো উপলব্ধ	546	SCG3161767	ফটো উপলব্ধ
নাম : স্বর্নলী ঘোষ স্বামীর নাম: অরিন্দম ঘোষ বাড়ির নং : 132 বয়স : 37 লিঙ্গ : মহিলা			নাম : মনিকা মজুমদার স্বামীর নাম: শম্ভুনাথ মজুমদার বাড়ির নং : 132 বয়স : 49 লিঙ্গ : মহিলা			নাম : শম্ভুনাথ মজুমদার পিতার নাম: কান্তি লাল মজুমদার বাড়ির নং : 132 বয়স : 56 লিঙ্গ : পুরুষ		
547	LMW4254595	ফটো উপলব্ধ	548	LMW4254587	ফটো উপলব্ধ	549	SCG2534659	ফটো উপলব্ধ
নাম : সুধীর কুমার মিদ্যা পিতার নাম: রাইচরণ মিদ্যা বাড়ির নং : 132 নিই ফুল বাগান বয়স : 71 লিঙ্গ : পুরুষ			নাম : দিপালী মিদ্যা স্বামীর নাম: সুধীর কুমার মিদ্যা বাড়ির নং : 132 বয়স : 61 লিঙ্গ : মহিলা			নাম : পায়েল মিদ্যা পিতার নাম: সুধীর কুমার মিদ্যা বাড়ির নং : 132 বয়স : 31 লিঙ্গ : মহিলা		
550	SCG3017936	ফটো উপলব্ধ	551	SCG3111960	ফটো উপলব্ধ	552	IHM2469344	ফটো উপলব্ধ
নাম : লিসা সরকার পিতার নাম: প্রফুল্ল সরকার বাড়ির নং : 184/এফ বয়স : 27 লিঙ্গ : মহিলা			নাম : প্রিয়াঙ্কা মিদ্যা পিতার নাম: সুধীর কুমার মিদ্যা বাড়ির নং : 132 বয়স : 25 লিঙ্গ : মহিলা			নাম : তন্মিঠা মজুমদার পিতার নাম: শম্ভুনাথ মজুমদার বাড়ির নং : শ্যামা অপার্টমেন্ট, ফ্ল্যাট নং- 05,3রোড ফ্লোর বয়স : 27 লিঙ্গ : মহিলা		
553	SCG2723377	ফটো উপলব্ধ	554	SCG3293420	ফটো উপলব্ধ	555	SCG3294287	ফটো উপলব্ধ
নাম : ঋতুপর্ণা পাল পিতার নাম: দীপঙ্কর পাল বাড়ির নং : 132 বয়স : 33 লিঙ্গ : মহিলা			নাম : অনীশা পরমেশ্বরন পিতার নাম: টী এস পরমেশ্বরন বাড়ির নং : 132 বয়স : 26 লিঙ্গ : মহিলা			নাম : অঙ্কিতা পরমেশ্বরন পিতার নাম: টী এস পরমেশ্বরন বাড়ির নং : 132 বয়স : 24 লিঙ্গ : মহিলা		
556	WB/18/108/561849	ফটো উপলব্ধ	557	SCG1462951	ফটো উপলব্ধ	558	SCG1720507	ফটো উপলব্ধ
নাম : উৎপল সরকার পিতার নাম: বীরেন সরকার বাড়ির নং : 137 বয়স : 59 লিঙ্গ : পুরুষ			নাম : বন্দনা সরকার স্বামীর নাম: উৎপল সরকার বাড়ির নং : 137 বয়স : 53 লিঙ্গ : মহিলা			নাম : অনুশুভ দাসগুপ্ত পিতার নাম: সুশান্ত দাসগুপ্ত বাড়ির নং : 139 বয়স : 38 লিঙ্গ : পুরুষ		
559	LMW2037646	ফটো উপলব্ধ	560	LMW4875191	ফটো উপলব্ধ	561	SCG1720549	ফটো উপলব্ধ
নাম : সোমা দে(দত্ত) স্বামীর নাম: অভিজিৎ দত্ত বাড়ির নং : 139 বয়স : 44 লিঙ্গ : মহিলা			নাম : অভিজিৎ দত্ত পিতার নাম: সুধীর কুমার দত্ত বাড়ির নং : 139 বয়স : 46 লিঙ্গ : পুরুষ			নাম : মৈথিলি ঘোষ পিতার নাম: বিশ্বজিত ঘোষ বাড়ির নং : 140 বয়স : 41 লিঙ্গ : মহিলা		
562	SCG3293230	ফটো উপলব্ধ	563	WB/18/108/561824	ফটো উপলব্ধ	564	WB/18/108/561463	ফটো উপলব্ধ
নাম : সুমন হালদার পিতার নাম: সুনীল হালদার বাড়ির নং : 140 বয়স : 27 লিঙ্গ : পুরুষ			নাম : মিহির দাস পিতার নাম: কামেন্দ্র দাস বাড়ির নং : 145 বয়স : 63 লিঙ্গ : পুরুষ			নাম : জুই দাস স্বামীর নাম: মিহির দাস বাড়ির নং : 145 বয়স : 55 লিঙ্গ : মহিলা		
565	WB/18/108/561820	ফটো উপলব্ধ	566	WB/18/108/561173	ফটো উপলব্ধ	567	SCG2359131	ফটো উপলব্ধ
নাম : ভাস্কর দাস পিতার নাম: কামেন্দ্র দাস বাড়ির নং : 145 বয়স : 53 লিঙ্গ : পুরুষ			নাম : প্রনব দাস পিতার নাম: কামেন্দ্র দাস বাড়ির নং : 145 বয়স : 51 লিঙ্গ : পুরুষ			নাম : সৌভিক দাস পিতার নাম: মিহির দাস বাড়ির নং : 145 বয়স : 33 লিঙ্গ : পুরুষ		
568	SCG3054095	ফটো উপলব্ধ	569	SCG3418738	ফটো উপলব্ধ	570	WB/22/159/501056	ফটো উপলব্ধ
নাম : রিস্পা ভট্টাচার্য্য পিতার নাম: লালু ভট্টাচার্য্য বাড়ির নং : 151 বয়স : 27 লিঙ্গ : মহিলা			নাম : আয়ন ব্যানার্জী পিতার নাম: অঞ্জন ব্যানার্জী বাড়ির নং : 154 বয়স : 23 লিঙ্গ : পুরুষ			নাম : অঞ্জন ব্যানার্জী পিতার নাম: ননীপোপাল ব্যানার্জী বাড়ির নং : 158 বয়স : 64 লিঙ্গ : পুরুষ		

বিধানসভা নির্বাচনক্ষেত্রের নং, নাম : 150-যাদবপুর  
ভাগ নং, নাম : 1-পূর্ব ফুল বাগান পাড়া

571	WB/22/159/501057	LMW4665139	572	LMW4665105	
নাম : মধুমিতা ব্যানার্জী স্বামীর নাম: অঞ্জন ব্যানার্জী বাড়ির নং : 158 বয়স : 59 লিঙ্গ : মহিলা	ফটো উপলব্ধ	নাম : নন্দিতা বিশ্বাস স্বামীর নাম: মনোজিত কুমার বিশ্বাস বাড়ির নং : 158 বয়স : 68 লিঙ্গ : মহিলা	ফটো উপলব্ধ	নাম : তানিয়া বিশ্বাস পিতার নাম: মনোজিত কুমার বিশ্বাস বাড়ির নং : 158 বয়স : 42 লিঙ্গ : মহিলা	ফটো উপলব্ধ
574	LMW3931896	LMW4664835	575	LMW4664843	
নাম : পৌতম বোস পিতার নাম: সুভাষ চন্দ্র বোস বাড়ির নং : 158 বয়স : 44 লিঙ্গ : পুরুষ	ফটো উপলব্ধ	নাম : শান্তনু চক্রবর্তী পিতার নাম: সন্তোষ চক্রবর্তী বাড়ির নং : 158 বয়স : 53 লিঙ্গ : পুরুষ	ফটো উপলব্ধ	নাম : জিনি চক্রবর্তী স্বামীর নাম: শান্তনু চক্রবর্তী বাড়ির নং : 158 বয়স : 48 লিঙ্গ : মহিলা	ফটো উপলব্ধ
577	LMW1022318	SCG3119427	578	SCG3166915	
নাম : অনিন্দিতা মুখার্জী স্বামীর নাম: শৈবাল মুখার্জী বাড়ির নং : 158 বয়স : 52 লিঙ্গ : মহিলা	ফটো উপলব্ধ	নাম : সাগ্নিক মুখার্জী পিতার নাম: শৈবাল মুখার্জী বাড়ির নং : 158 বয়স : 26 লিঙ্গ : পুরুষ	ফটো উপলব্ধ	নাম : তন্মী ঘোষ স্বামীর নাম: সঞ্জীত কুমার ঘোষ বাড়ির নং : 162 বয়স : 52 লিঙ্গ : মহিলা	ফটো উপলব্ধ
580	WB/18/108/561742	LMW4985669	581	LMW2028082	
নাম : দুলু পোদ্দার স্বামীর নাম: মিন্টু পোদ্দার বাড়ির নং : 183 বয়স : 66 লিঙ্গ : মহিলা	ফটো উপলব্ধ	নাম : সৌরভ পোদ্দার পিতার নাম: নারায়ণ চন্দ্র পোদ্দার বাড়ির নং : 183 বয়স : 37 লিঙ্গ : পুরুষ	ফটো উপলব্ধ	নাম : দেবব্রত সাহা পিতার নাম: সমীর সাহা বাড়ির নং : 183 বয়স : 48 লিঙ্গ : পুরুষ	ফটো উপলব্ধ
583	WB/18/108/561469	WB/18/108/561287	584	SCG2995322	
নাম : পূর্ণিমা চৌধুরী স্বামীর নাম: হারাধন চৌধুরী বাড়ির নং : 183/3 বয়স : 81 লিঙ্গ : মহিলা	ফটো উপলব্ধ	নাম : বিশ্বজিৎ চৌধুরী পিতার নাম: হারাধন চৌধুরী বাড়ির নং : 183/3 বয়স : 59 লিঙ্গ : পুরুষ	ফটো উপলব্ধ	নাম : সীমা পোদ্দার স্বামীর নাম: সৌরভ পোদ্দার বাড়ির নং : 183/A বয়স : 33 লিঙ্গ : মহিলা	ফটো উপলব্ধ
586	LMW2030740	RXC0650002	587	WB/18/108/561696	
নাম : সঞ্জয় পোদ্দার পিতার নাম: মিন্টু পোদ্দার বাড়ির নং : 183A/1 বয়স : 49 লিঙ্গ : পুরুষ	ফটো উপলব্ধ	নাম : পাপিয়া পোদ্দার পিতার নাম: স্বপন সাহা বাড়ির নং : 183A/1 বয়স : 37 লিঙ্গ : মহিলা	ফটো উপলব্ধ	নাম : সন্ধ্যা চৌধুরী স্বামীর নাম: কানুময় চৌধুরী বাড়ির নং : 183C বয়স : 67 লিঙ্গ : মহিলা	ফটো উপলব্ধ
589	LMW3931904	WB/18/108/561838	590	WB/18/108/561036	
নাম : অভিজিৎ চৌধুরী পিতার নাম: কানুময় চৌধুরী বাড়ির নং : 183C বয়স : 43 লিঙ্গ : পুরুষ	ফটো উপলব্ধ	নাম : দীপক চৌধুরী পিতার নাম: চিত্তরঞ্জন চৌধুরী বাড়ির নং : 184 বয়স : 67 লিঙ্গ : পুরুষ	ফটো উপলব্ধ	নাম : তাপস চৌধুরী পিতার নাম: চিত্তরঞ্জন চৌধুরী বাড়ির নং : 184 বয়স : 61 লিঙ্গ : পুরুষ	ফটো উপলব্ধ
592	WB/18/108/561504	SCG3597713	593	WB/18/108/561744	
নাম : রীনা চৌধুরী স্বামীর নাম: দীপক চৌধুরী বাড়ির নং : 184 বয়স : 59 লিঙ্গ : মহিলা	ফটো উপলব্ধ	নাম : নারায়ণ চৌধুরী পিতার নাম: চিত্তরঞ্জন চৌধুরী বাড়ির নং : 184 বয়স : 52 লিঙ্গ : পুরুষ	ফটো উপলব্ধ	নাম : নমিতা দাস স্বামীর নাম: হেমচন্দ্র দাস বাড়ির নং : 184A বয়স : 63 লিঙ্গ : মহিলা	ফটো উপলব্ধ
595	LMW2125128	LMW3931961	596	SCG3135753	
নাম : অনিন্দিতা ঘোষ স্বামীর নাম: অমিত ঘোষ বাড়ির নং : 184A বয়স : 44 লিঙ্গ : মহিলা	ফটো উপলব্ধ	নাম : মধুমিতা দাস স্বামীর নাম: শ্রী পিন্টু দাস বাড়ির নং : 184B বয়স : 44 লিঙ্গ : মহিলা	ফটো উপলব্ধ	নাম : কাঞ্চন সরকার স্বামীর নাম: বিমল সরকার বাড়ির নং : 184B বয়স : 65 লিঙ্গ : মহিলা	ফটো উপলব্ধ
598	SCG2588556	SCG1977628	599	SCG1224294	
নাম : ইন্দ্রানী চৌধুরী স্বামীর নাম: নারায়ণ চৌধুরী বাড়ির নং : 184/F বয়স : 37 লিঙ্গ : মহিলা	ফটো উপলব্ধ	নাম : দীপায়ন চৌধুরী পিতার নাম: দীপক চৌধুরী বাড়ির নং : 184/F বয়স : 34 লিঙ্গ : পুরুষ	ফটো উপলব্ধ	নাম : মিনতি ঘোষ স্বামীর নাম: সুবিমল চন্দ্র ঘোষ বাড়ির নং : 184X বয়স : 76 লিঙ্গ : মহিলা	ফটো উপলব্ধ

601 নাম : দেবশী ভট্টাচার্য পিতার নাম: শ্যামলেন্দু নাথ ভট্টাচার্য বাড়ির নং : 262 বয়স : 42 লিঙ্গ : পুরুষ	SCG2149599 ফটো উপলব্ধ	602 নাম : বিপুল দাস পিতার নাম: নিরঞ্জন দাস বাড়ির নং : 262 বয়স : 58 লিঙ্গ : পুরুষ	WB/18/108/537509 ফটো উপলব্ধ	603 নাম : রিকু দাস স্বামীর নাম: বিপুল দাস বাড়ির নং : 262 বয়স : 52 লিঙ্গ : মহিলা	SCG2534816 ফটো উপলব্ধ
604 নাম : দেবলীনা দাস পিতার নাম: বিপুল দাস বাড়ির নং : 262 বয়স : 33 লিঙ্গ : মহিলা	SCG2534832 ফটো উপলব্ধ	605 নাম : বিশুজিৎ দাস পিতার নাম: বিপুল দাস বাড়ির নং : 262 বয়স : 31 লিঙ্গ : পুরুষ	SCG2969905 ফটো উপলব্ধ	606 নাম : শম্ভু ঘোষ পিতার নাম: ব্রজগোপাল ঘোষ বাড়ির নং : 262 বয়স : 66 লিঙ্গ : পুরুষ	LMW3931979 ফটো উপলব্ধ
607 নাম : সঞ্জিত কুমার ঘোষ পিতার নাম: ব্রজমোহন ঘোষ বাড়ির নং : 262 বয়স : 61 লিঙ্গ : পুরুষ	SCG3166832 ফটো উপলব্ধ	608 নাম : টিংকু ঘোষ স্বামীর নাম: শম্ভু ঘোষ বাড়ির নং : 262 বয়স : 57 লিঙ্গ : মহিলা	LMW3931987 ফটো উপলব্ধ	609 নাম : অরুণ কুমার সরকার পিতার নাম: যোগেন্দ্র সরকার বাড়ির নং : 262 বয়স : 66 লিঙ্গ : পুরুষ	WB/18/108/516238 ফটো উপলব্ধ
610 নাম : অনুপকুমার হালদার পিতার নাম: বলরাম হালদার বাড়ির নং : (423)75/2,2ND-FR বয়স : 35 লিঙ্গ : পুরুষ	SCG3553583 ফটো উপলব্ধ	611 নাম : রাকেশ সাহা পিতার নাম: গৌড় সাহা বাড়ির নং : কলকাতা বয়স : 30 লিঙ্গ : পুরুষ	SCG3293628 ফটো উপলব্ধ	612 নাম : শিবাজী চৌধুরী অন্যান্য: অনিমা চৌধুরী বাড়ির নং : 424 বয়স : 69 লিঙ্গ : পুরুষ	SCG3242450 ফটো উপলব্ধ
613 নাম : মোহনা চক্রবর্তী পিতার নাম: কল্যান চক্রবর্তী বাড়ির নং : 494 বয়স : 30 লিঙ্গ : মহিলা	SCG2969947 ফটো উপলব্ধ	614 নাম : গীতা চক্রবর্তী স্বামীর নাম: অমিয় কুমার চক্রবর্তী বাড়ির নং : 494 বয়স : 88 লিঙ্গ : মহিলা	LMW3352655 ফটো উপলব্ধ	615 নাম : কল্যান চক্রবর্তী পিতার নাম: অমিয় কুমার চক্রবর্তী বাড়ির নং : 494 বয়স : 56 লিঙ্গ : পুরুষ	LMW3352663 ফটো উপলব্ধ
616 নাম : কাকলী চক্রবর্তী স্বামীর নাম: কল্যান চক্রবর্তী বাড়ির নং : 494 বয়স : 55 লিঙ্গ : মহিলা	LMW3352671 ফটো উপলব্ধ	617 নাম : অশোক কুমার মিত্র পিতার নাম: সুদিন কুমার মিত্র বাড়ির নং : 494 বয়স : 73 লিঙ্গ : পুরুষ	LMW4870069 ফটো উপলব্ধ	618 নাম : রীতা রয় মিত্র স্বামীর নাম: অশোক কুমার মিত্র বাড়ির নং : 494 বয়স : 70 লিঙ্গ : মহিলা	LMW4870077 ফটো উপলব্ধ
619 নাম : দেবশী শাসমল পিতার নাম: ধীরেন শাসমল বাড়ির নং : 536 বয়স : 45 লিঙ্গ : পুরুষ	LMW3341385 ফটো উপলব্ধ	620 নাম : প্রমোদ টিকাদার পিতার নাম: কল্যাণী মোহন টিকাদার বাড়ির নং : 545 বয়স : 51 লিঙ্গ : পুরুষ	WB/18/108/522324 ফটো উপলব্ধ	621 নাম : কবিতা টিকাদার স্বামীর নাম: প্রমোদ টিকাদার বাড়ির নং : 545 বয়স : 43 লিঙ্গ : মহিলা	LMW4257911 ফটো উপলব্ধ
622 নাম : দীপ টিকাদার পিতার নাম: প্রমোদ টিকাদার বাড়ির নং : 545 বয়স : 28 লিঙ্গ : পুরুষ	SCG2943272 ফটো উপলব্ধ	623 নাম : শিপ্রা ভদ্র স্বামীর নাম: আশীষ ভদ্র বাড়ির নং : A/2 বয়স : 59 লিঙ্গ : মহিলা	LMW4664975 ফটো উপলব্ধ	624 নাম : মানিক ভদ্র পিতার নাম: বিনোদবিহারী ভদ্র বাড়ির নং : A/2 বয়স : 49 লিঙ্গ : পুরুষ	WB/18/108/561144 ফটো উপলব্ধ
625 নাম : অভিষেক কুমার শ্রীবাস্তব পিতার নাম: আনন্দ কুমার শ্রীবাস্তব বাড়ির নং : এ-43 বয়স : 25 লিঙ্গ : পুরুষ	SCG3539657 ফটো উপলব্ধ	626 নাম : সুবীর ভদ্র পিতার নাম: বিনোদবিহারী ভদ্র বাড়ির নং : AA-2 বয়স : 58 লিঙ্গ : পুরুষ	SCG3209103 ফটো উপলব্ধ	627 নাম : অরুণ ভদ্র পিতার নাম: আশীষ ভদ্র বাড়ির নং : 86 বয়স : 42 লিঙ্গ : পুরুষ	SCG3622628 ফটো উপলব্ধ
628 নাম : রাজু সাহা পিতার নাম: আশুতোষ সাহা বাড়ির নং : B/52/1 বয়স : 55 লিঙ্গ : পুরুষ	WB/18/108/501344 ফটো উপলব্ধ	629 নাম : জ্যোতা গাঙ্গুলী স্বামীর নাম: যতীন্দ্রনাথ গাঙ্গুলী বাড়ির নং : B/56 বয়স : 76 লিঙ্গ : মহিলা	WB/18/108/561510 ফটো উপলব্ধ	630 নাম : জয়শ্রী গাঙ্গুলী পিতার নাম: যতীন্দ্রনাথ গাঙ্গুলী বাড়ির নং : B/56 বয়স : 49 লিঙ্গ : মহিলা	WB/18/108/561511 ফটো উপলব্ধ

বিধানসভা নির্বাচনক্ষেত্রের নং, নাম : 150-যাদবপুর  
ভাগ নং, নাম : 1-পূর্ব ফুল বাগান পাড়া

631	SCG2534733	ফটো উপলব্ধ	632	SCG2891752	ফটো উপলব্ধ	633	WB/18/108/561817	ফটো উপলব্ধ
নাম : মলয় গায়েন পিতার নাম: মানিক গায়েন বাড়ির নং : B-113 বয়স : 52 লিঙ্গ : পুরুষ			নাম : সৌরভ গায়েন পিতার নাম: মলয় গায়েন বাড়ির নং : b-113 বয়স : 28 লিঙ্গ : পুরুষ			নাম : অশোক সরকার পিতার নাম: গোপাল সরকার বাড়ির নং : B/113 বয়স : 67 লিঙ্গ : পুরুষ		
634	WB/18/108/561857	ফটো উপলব্ধ	635	LMW4985529	ফটো উপলব্ধ	636	WB/18/108/480444	ফটো উপলব্ধ
নাম : তপু সরকার স্বামীর নাম: অশোক সরকার বাড়ির নং : B/113 বয়স : 59 লিঙ্গ : মহিলা			নাম : ঝুম্পা সরকার পিতার নাম: গোপাল সরকার বাড়ির নং : B/113 বয়স : 47 লিঙ্গ : মহিলা			নাম : অসিম সাহা পিতার নাম: বিমল সাহা বাড়ির নং : C/5 বয়স : 48 লিঙ্গ : পুরুষ		
637	LMW4985628	ফটো উপলব্ধ	638	LMW4256541	ফটো উপলব্ধ	639	LMW3352689	ফটো উপলব্ধ
নাম : নমিতা সাহা স্বামীর নাম: অসীম সাহা বাড়ির নং : C/5 বয়স : 46 লিঙ্গ : মহিলা			নাম : জয়ন্তী রায় পিতার নাম: অসিত দেবনাথ বাড়ির নং : C/54 বয়স : 39 লিঙ্গ : মহিলা			নাম : অনিন্দিতা গুহরায় স্বামীর নাম: উত্তম গুহরায় বাড়ির নং : D/80 বয়স : 52 লিঙ্গ : মহিলা		
640	SCG3555562	ফটো উপলব্ধ	641	SCG1224633	ফটো উপলব্ধ	642	WB/18/108/561992	ফটো উপলব্ধ
নাম : বেদান্ত পরিয়া পিতার নাম: নিখিল চন্দ্র পরিয়া বাড়ির নং : ডি/99 বয়স : 25 লিঙ্গ : পুরুষ			নাম : চৈতালী চ্যাটাঞ্জী স্বামীর নাম: গৌতম চ্যাটাঞ্জী বাড়ির নং : D-214 বয়স : 43 লিঙ্গ : মহিলা			নাম : তৃপ্তী বিশ্বাস স্বামীর নাম: পূর্ণেন্দু বিশ্বাস বাড়ির নং : D/214 বয়স : 79 লিঙ্গ : মহিলা		
643	LMW2036820	ফটো উপলব্ধ	644	WB/18/108/561933	ফটো উপলব্ধ	645	WB/18/108/561935	ফটো উপলব্ধ
নাম : গৌতম চ্যাটাঞ্জী পিতার নাম: গোপাল চ্যাটাঞ্জী বাড়ির নং : D/214 বয়স : 53 লিঙ্গ : পুরুষ			নাম : নিত্রোগোপাল চৌধুরী পিতার নাম: ক্ষেত্রমোহন চৌধুরী বাড়ির নং : D/214 বয়স : 82 লিঙ্গ : পুরুষ			নাম : অনুরাধা চৌধুরী পিতার নাম: নিত্রোগোপাল চৌধুরী বাড়ির নং : D/214 বয়স : 51 লিঙ্গ : মহিলা		
646	SCG2279792	ফটো উপলব্ধ	647	SCG3293263	ফটো উপলব্ধ	648	LMW4664801	ফটো উপলব্ধ
নাম : অনিবার্ণ রায় পিতার নাম: দেবব্রত রায় বাড়ির নং : D/214 বয়স : 61 লিঙ্গ : পুরুষ			নাম : পামিলা মিশ্রা স্বামীর নাম: মিলন মনোহরন বাড়ির নং : এফ 1 বয়স : 57 লিঙ্গ : মহিলা			নাম : দীপঙ্কর পাল পিতার নাম: পুলিন বিহারী পাল বাড়ির নং : F/3/132 বয়স : 69 লিঙ্গ : পুরুষ		
649	LMW4664819	ফটো উপলব্ধ	650	LMW4870044	ফটো উপলব্ধ	651	LMW4870051	ফটো উপলব্ধ
নাম : মহুয়া পাল স্বামীর নাম: দীপঙ্কর পাল বাড়ির নং : F/3/132 বয়স : 60 লিঙ্গ : মহিলা			নাম : অরিপদম ভট্টাচার্য্য পিতার নাম: অসিত কুমার ভট্টাচার্য্য বাড়ির নং : F/54/1 বয়স : 41 লিঙ্গ : পুরুষ			নাম : অরুণাভ ভট্টাচার্য্য মায়ের নাম: কবি ভট্টাচার্য্য বাড়ির নং : F/54/1 বয়স : 40 লিঙ্গ : পুরুষ		
652	WB/18/108/561382	ফটো উপলব্ধ	653	WB/18/108/561009	ফটো উপলব্ধ	654	WB/35/251/207158	ফটো উপলব্ধ
নাম : যমুনা দত্ত পিতার নাম: হারান দত্ত বাড়ির নং : F/74A বয়স : 57 লিঙ্গ : মহিলা			নাম : বেদানন্দ দত্ত পিতার নাম: হারান দত্ত বাড়ির নং : F/74A বয়স : 53 লিঙ্গ : পুরুষ			নাম : তাপসী ভট্টাচার্য্য স্বামীর নাম: সিদ্ধার্থ ভট্টাচার্য্য বাড়ির নং : F1-2A 13 বয়স : 67 লিঙ্গ : মহিলা		
655	SCG2723484	ফটো উপলব্ধ	656	SCG2723450	ফটো উপলব্ধ	657	LMW4664868	ফটো উপলব্ধ
নাম : রাজীব কুমার গোস্বামী পিতার নাম: সুনীল কুমার গোস্বামী বাড়ির নং : FL-2B বয়স : 49 লিঙ্গ : পুরুষ			নাম : টুম্পা গোস্বামী স্বামীর নাম: রাজীব কুমার গোস্বামী বাড়ির নং : FL-2B 536/3 বয়স : 44 লিঙ্গ : মহিলা			নাম : সুলেখা চন্দ্র স্বামীর নাম: চিত্তরঞ্জন চন্দ্র বাড়ির নং : Flat-3 বয়স : 73 লিঙ্গ : মহিলা		
658	CRZ1979871	ফটো উপলব্ধ	659	SCG2359180	ফটো উপলব্ধ	660	SCG2359198	ফটো উপলব্ধ
নাম : অমিত ঘোষ অন্যান্য: অনিন্দিতা ঘোষ বাড়ির নং : ফ্ল্যাট নং বী1 বয়স : 46 লিঙ্গ : পুরুষ			নাম : রানাজীত দাস পিতার নাম: রাখাল চন্দ্র দাস বাড়ির নং : GB13 বয়স : 57 লিঙ্গ : পুরুষ			নাম : গীতা দাস স্বামীর নাম: রাখাল দাস বাড়ির নং : GB-13 বয়স : 78 লিঙ্গ : মহিলা		

661 নাম : রণজীত ঘোষ পিতার নাম: অমলয় ঘোষ বাড়ির নং : এচ/নং-59 বয়স : 63 লিঙ্গ : পুরুষ	SCG3583085 ফটো উপলব্ধ	662 নাম : প্রিয়ান্বিতা বিশ্বাস পিতার নাম: সুবীর কর্মকার বাড়ির নং : স-3 বয়স : 39 লিঙ্গ : মহিলা	LMW4870101 ফটো উপলব্ধ	663 নাম : দেবযানী ঘোষ স্বামীর নাম: বিলাস ঘোষ বাড়ির নং : 78 বয়স : 35 লিঙ্গ : মহিলা	SCG3625316 ফটো উপলব্ধ
664 নাম : ভাগীরথী দাস পিতার নাম: বিকারী চরণ দাস বাড়ির নং : 68 বয়স : 52 লিঙ্গ : পুরুষ	SCG3635539 ফটো উপলব্ধ	665 নাম : শুভজিত রায় পিতার নাম: সমরজিত রায় বাড়ির নং : 75 ফুল বাগান রোড বয়স : 36 লিঙ্গ : পুরুষ	SCG3648862 ফটো উপলব্ধ	666 নাম : অদ্রিজা কুণ্ডু পিতার নাম: বরুণ কুণ্ডু বাড়ির নং : 136 নিই ফুল বাগান বয়স : 20 লিঙ্গ : মহিলা	SCG3651767 ফটো উপলব্ধ
667 নাম : বিলাশ ঘোষ পিতার নাম: সতীশ ঘোষ বাড়ির নং : 79 বয়স : 46 লিঙ্গ : পুরুষ	KKW1337559 ফটো উপলব্ধ	668 নাম : রুদ্রদীপ পাণিগ্রাহী পিতার নাম: নীলেন্দু পাণিগ্রাহী বাড়ির নং : 125এ বয়স : 19 লিঙ্গ : পুরুষ	SCG3669041 ফটো উপলব্ধ	669 নাম : অর্পিতা পাল মায়ের নাম: কবিতা পাল বাড়ির নং : 110/1 বয়স : 20 লিঙ্গ : মহিলা	SCG3675410 ফটো উপলব্ধ
670 নাম : সুবর্ণিতা পাল পিতার নাম: বাসুদেব পাল বাড়ির নং : 66 বয়স : 22 লিঙ্গ : মহিলা	SCG3693611 ফটো উপলব্ধ	671 নাম : সৈকত ভাওয়াল পিতার নাম: সৌনক ভাওয়াল বাড়ির নং : 78 বয়স : 20 লিঙ্গ : পুরুষ	SCG3695251 ফটো উপলব্ধ	672 নাম : শৈলদিত্য ঘোষ পিতার নাম: গৌরী প্রসাদ ঘোষ বাড়ির নং : 73/1 বয়স : 23 লিঙ্গ : পুরুষ	SCG3697364 ফটো উপলব্ধ
673 নাম : সৃজয় দাশগুপ্ত পিতার নাম: সঞ্জয় দাশগুপ্ত বাড়ির নং : 493 বয়স : 19 লিঙ্গ : পুরুষ	SCG3702735 ফটো উপলব্ধ	674 নাম : সৃজনী চক্রবর্তী পিতার নাম: অভিজিৎ চক্রবর্তী বাড়ির নং : 56/বি বয়স : 19 লিঙ্গ : মহিলা	SCG3707510 ফটো উপলব্ধ	675 নাম : রাজা রয় পিতার নাম: মুগাল কান্তি রয় বাড়ির নং : লীলা অ্যাপার্টমেন্ট, 145, ফ্ল্যাট নং -1, জিএফ বয়স : 41 লিঙ্গ : পুরুষ	YSN1334630 ফটো উপলব্ধ
676 নাম : অর্পিতা চক্রবর্তী পিতার নাম: অহীভূষণ চক্রবর্তী বাড়ির নং : 67 বয়স : 65 লিঙ্গ : পুরুষ	SCG3713484 ফটো উপলব্ধ				



নির্বাচক সংখ্যার সারসংক্ষেপ :

A) নির্বাচকের সংখ্যা :

	নির্বাচক তালিকার প্রকৃতি	নির্বাচক তালিকার পরিচিতি :	নির্বাচকের সংখ্যা :			
			পুরুষ	মহিলা	তৃতীয় লিঙ্গ	মোট
I	মূল তালিকা	মূল তালিকা	বিশেষ নিবিড় সংশোধনী ২০২৬-এর চূড়ান্ত ভোটার তালিকা			
II	1- সংযোজন তালিকা	সংযোজনী 1	বিশেষ সংক্ষিপ্ত সংশোধন 2026			
III	2- বিয়োজন তালিকা	সংযোজনী 1	বিশেষ সংক্ষিপ্ত সংশোধন 2026			
IV	'লিঙ্গ ক্ষেত্রের' পরিবর্তনের কারণে পার্থক্য		0	0	0	0
নির্বাচকের মোট সংখ্যা (I+II-III+IV)			323	353	0	676

B) ক্রটি সংশোধনের সংখ্যা :

নির্বাচক তালিকার প্রকৃতি	নির্বাচক তালিকার পরিচিতি :	ক্রটি সংশোধনের সংখ্যা :
সংযোজনী 1	বিশেষ সংক্ষিপ্ত সংশোধন 2026	0

নির্বাচক নিবন্ধন আধিকারিকের স্বাক্ষর

E-মৃত, S-স্থানান্তরিত, R-একাধিকবার অন্তর্ভুক্ত, M-নিখোঁজ, Q-যোগ্য নহে