

নির্বাচক তালিকা 2026 S25 পশ্চিমবঙ্গ

বিধানসভা নির্বাচনক্ষেত্রের নং, নাম ও সংরক্ষণের স্থিতি : 150 - যাদবপুর (সাধারণ)		অংশ নং : 79																			
বিধানসভা নির্বাচনক্ষেত্রটি যে লোকসভা নির্বাচনক্ষেত্রের / ক্ষেত্রসমূহের অন্তর্ভুক্ত তার নং, নাম ও সংরক্ষণ স্থিতি : 22 - যাদবপুর (সাধারণ)																					
1. সংশোধনের পূর্ণ বিবরণ																					
সংশোধনের বৎসর :	2026	নির্বাচক তালিকার পরিচিতি :																			
ভিত্তি তারিখ :	01-01-2026	বিশেষ নিবিড় সংশোধনী ২০২৬-এর চূড়ান্ত ভোটার তালিকা																			
সংশোধনের প্রকৃতি :	বিশেষ নিবিড় সংশোধনী 2026																				
প্রকাশনার তারিখ :	28-02-2026																				
2. অংশ ও নির্বাচনী এলাকার পূর্ণ বিবরণ :																					
অংশের ভাগ নং ও নাম :																					
1-মিডিল রোড অংশ ও সেন পাড়া		<table border="1" style="width: 100%; border-collapse: collapse;"> <tr> <td>প্রধান শহর/গ্রাম</td> <td>: কোলকাতা মিউনিসিপাল কর্পোরেশন</td> </tr> <tr> <td>ওয়ার্ড</td> <td>: 104</td> </tr> <tr> <td>থানা</td> <td>: গরফা</td> </tr> <tr> <td>গ্রাম পঞ্চগয়েত</td> <td>:</td> </tr> <tr> <td>ব্লক</td> <td>:</td> </tr> <tr> <td>মহকুমা</td> <td>:</td> </tr> <tr> <td>জেলা</td> <td>: দক্ষিণ 24 পরগণা</td> </tr> <tr> <td>পিন</td> <td>: 700075</td> </tr> </table>				প্রধান শহর/গ্রাম	: কোলকাতা মিউনিসিপাল কর্পোরেশন	ওয়ার্ড	: 104	থানা	: গরফা	গ্রাম পঞ্চগয়েত	:	ব্লক	:	মহকুমা	:	জেলা	: দক্ষিণ 24 পরগণা	পিন	: 700075
প্রধান শহর/গ্রাম	: কোলকাতা মিউনিসিপাল কর্পোরেশন																				
ওয়ার্ড	: 104																				
থানা	: গরফা																				
গ্রাম পঞ্চগয়েত	:																				
ব্লক	:																				
মহকুমা	:																				
জেলা	: দক্ষিণ 24 পরগণা																				
পিন	: 700075																				
3. ভোট গ্রহন কেন্দ্রের পূর্ণ বিবরণ :																					
ভোট গ্রহন কেন্দ্রের নং, নাম :		ভোট গ্রহন কেন্দ্রের শ্রেণী :		শহরাঞ্চল																	
79 - গরফা ধীরেন্দ্রনাথ মেমোরিয়াল গার্লস হাইস্কুল		এই অংশে সহায়ক ভোটগ্রহন কেন্দ্রের সংখ্যা		0																	
ভোট গ্রহন কেন্দ্রের ঠিকানা :		:																			
গরফা ধীরেন্দ্রনাথ মেমোরিয়াল গার্লস হাইস্কুল, রুম-৩, ১১৩/১ গড়ফা, প্রতাপগড়																					
4. নির্বাচকের সংখ্যা :																					
প্রথম ক্রমিক নং	শেষ ক্রমিক নং	মোট সংখ্যা																			
		পুরুষ	মহিলা	তৃতীয় লিঙ্গ	মোট																
1	648	318	330	0	648																

নির্বাচক নিবন্ধন আধিকারিকের স্বাক্ষর

Nazri Naksha



Google Map View



Polling Station Building Front View



Polling Station Front View



Cad View

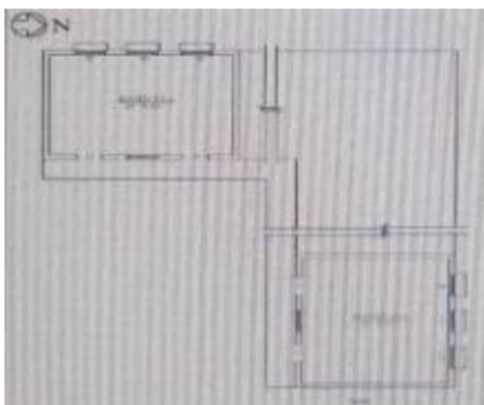

Key MAP View

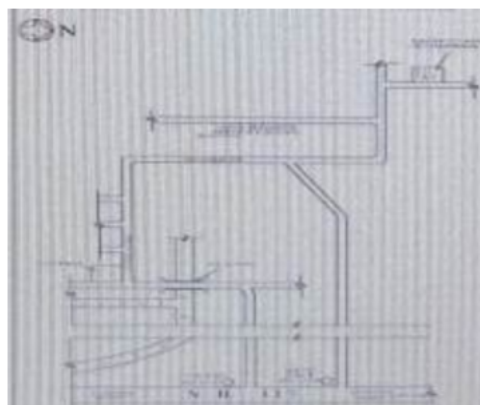

1 নাম : জয়শ্রী দাস স্বামীর নাম: ব্রজ দুলাল দাস বাড়ির নং : ১০৭ বয়স : 76 লিঙ্গ : মহিলা	SCG3637964 ফটো উপলব্ধ	2 নাম : অনুশ্রী ঘোষ স্বামীর নাম: সুজিত কুমার ঘোষ বাড়ির নং : n0413 বয়স : 53 লিঙ্গ : মহিলা	WB/37/265/693183 ফটো উপলব্ধ	3 নাম : পুষ্পা দাস স্বামীর নাম: গোবিন্দ দাস বাড়ির নং : জিআর এফআর 34 25/2 বয়স : 48 লিঙ্গ : মহিলা	SCG3039039 ফটো উপলব্ধ
4 নাম : নির্মল কুমার নাথ পিতার নাম: সুরেন্দ্র কুমার নাথ বাড়ির নং : 1A বয়স : 74 লিঙ্গ : পুরুষ	LMW1886720 ফটো উপলব্ধ	5 নাম : সৌরদীপ নাথ পিতার নাম: নির্মল কুমার নাথ বাড়ির নং : 1/A বয়স : 32 লিঙ্গ : পুরুষ	SCG2125433 ফটো উপলব্ধ	6 নাম : গৌরি সাঁফুই স্বামীর নাম: কার্তিক সাঁফুই বাড়ির নং : 4 বয়স : 43 লিঙ্গ : মহিলা	SCG2741809 ফটো উপলব্ধ
7 নাম : কার্তিক সাঁফুই পিতার নাম: দুরন্ত সাঁফুই বাড়ির নং : 4 বয়স : 39 লিঙ্গ : পুরুষ	SCG2558351 ফটো উপলব্ধ	8 নাম : বিপ্লব তাঁতী পিতার নাম: সুন্দর তাঁতী বাড়ির নং : 5/E বয়স : 27 লিঙ্গ : পুরুষ	SCG2954121 ফটো উপলব্ধ	9 নাম : সুরত সেনগুপ্ত পিতার নাম: সুধেন্দু সেনগুপ্ত বাড়ির নং : 7B বয়স : 83 লিঙ্গ : পুরুষ	LMW1619212 ফটো উপলব্ধ
10 নাম : শিপ্রা সেনগুপ্ত স্বামীর নাম: সুরত সেনগুপ্ত বাড়ির নং : 7B বয়স : 71 লিঙ্গ : মহিলা	HGZ1424167 ফটো উপলব্ধ	11 নাম : গোবিন্দ ঘোষ পিতার নাম: অধর ঘোষ বাড়ির নং : 9 বয়স : 66 লিঙ্গ : পুরুষ	WB/18/108/219342 ফটো উপলব্ধ	12 নাম : অর্চনা ঘোষ স্বামীর নাম: গোবিন্দ ঘোষ বাড়ির নং : 9 বয়স : 59 লিঙ্গ : মহিলা	WB/18/108/219092 ফটো উপলব্ধ
13 নাম : তপন ঘোষ পিতার নাম: গোবিন্দ ঘোষ বাড়ির নং : 9 বয়স : 46 লিঙ্গ : পুরুষ	SCG3582442 ফটো উপলব্ধ	14 নাম : চন্দ্রানী মাইতী স্বামীর নাম: সুদীপ কুমার মাইতী বাড়ির নং : 9 বয়স : 41 লিঙ্গ : মহিলা	LMW3714094 ফটো উপলব্ধ	15 নাম : সুদীপ মাইতী পিতার নাম: হরেকৃষ্ণ মাইতী বাড়ির নং : 9 বয়স : 55 লিঙ্গ : পুরুষ	WB/31/208/489420 ফটো উপলব্ধ
16 নাম : ভাস্কর ঘোষ পিতার নাম: হীরালাল ঘোষ বাড়ির নং : 9A বয়স : 59 লিঙ্গ : পুরুষ	WB/18/108/219464 ফটো উপলব্ধ	17 নাম : নীলাঞ্জনা ঘোষ স্বামীর নাম: ভাস্কর ঘোষ বাড়ির নং : 9A বয়স : 51 লিঙ্গ : মহিলা	LMW4844023 ফটো উপলব্ধ	18 নাম : আর্ঘমা ঘোষ স্বামীর নাম: নীলাঞ্জনা ঘোষ বাড়ির নং : 9A বয়স : 26 লিঙ্গ : মহিলা	SCG2998292 ফটো উপলব্ধ
19 নাম : দেবশীষ চক্রবর্তী পিতার নাম: দিলীপ চক্রবর্তী বাড়ির নং : 11 বয়স : 60 লিঙ্গ : পুরুষ	SCG3163672 ফটো উপলব্ধ	20 নাম : মিন্টু চক্রবর্তী পিতার নাম: দিলীপ চক্রবর্তী বাড়ির নং : 11 বয়স : 56 লিঙ্গ : পুরুষ	WB/18/108/219448 ফটো উপলব্ধ	21 নাম : সৌরদীপ চক্রবর্তী পিতার নাম: দেবশীষ চক্রবর্তী বাড়ির নং : 11 বয়স : 25 লিঙ্গ : পুরুষ	SCG3169539 ফটো উপলব্ধ
22 নাম : রবীন মুখার্জী পিতার নাম: রঞ্জিত কুমার মুখার্জী বাড়ির নং : 11 বয়স : 51 লিঙ্গ : পুরুষ	LMW2098382 ফটো উপলব্ধ	23 নাম : রবীন মুখার্জী পিতার নাম: রঞ্জিত কুমার মুখার্জী বাড়ির নং : 11 বয়স : 50 লিঙ্গ : পুরুষ	SCG3490695 ফটো উপলব্ধ	24 নাম : রজত মুখার্জী পিতার নাম: রঞ্জিত মুখার্জী বাড়ির নং : 11 বয়স : 42 লিঙ্গ : পুরুষ	SCG2465409 ফটো উপলব্ধ
25 নাম : বিমল পাল পিতার নাম: প্যারীমোহন পাল বাড়ির নং : 11A বয়স : 75 লিঙ্গ : পুরুষ	WB/18/108/219010 ফটো উপলব্ধ	26 নাম : মমতা পাল স্বামীর নাম: বিমল পাল বাড়ির নং : 11A বয়স : 67 লিঙ্গ : মহিলা	WB/18/108/219604 ফটো উপলব্ধ	27 নাম : বিপ্লব পাল পিতার নাম: বিমল পাল বাড়ির নং : 11A বয়স : 43 লিঙ্গ : পুরুষ	LMW4210464 ফটো উপলব্ধ
28 নাম : ফাল্গুনী পাল পিতার নাম: প্রদীপ কুমার পাল বাড়ির নং : 11/এ বয়স : 35 লিঙ্গ : মহিলা	UWN1124684 ফটো উপলব্ধ	29 নাম : মানস কুমার হাউলী পিতার নাম: মধুসূদন হাউলী বাড়ির নং : 13 বয়স : 51 লিঙ্গ : পুরুষ	LLH4839593 ফটো উপলব্ধ	30 নাম : দীপিকা সরকার স্বামীর নাম: বিষ্ণু সরকার বাড়ির নং : 13 বয়স : 73 লিঙ্গ : মহিলা	WB/18/108/219891 ফটো উপলব্ধ

বিধানসভা নির্বাচনক্ষেত্রের নং, নাম : 150-যাদবপুর
ভাগ নং, নাম : 1-মিডিল রোড অংশ ও সেন পাড়া

31	LMW3714086	ফটো উপলব্ধ	32	LMW4955340	ফটো উপলব্ধ	33	WB/18/108/189420	ফটো উপলব্ধ
নাম : সর্বাণী সরকার পিতার নাম: বিষ্ণুপদ সরকার বাড়ির নং : 13 বয়স : 49 লিঙ্গ : মহিলা			নাম : স্বাতী সরকার মায়ের নাম: দীপিকা সরকার বাড়ির নং : 13 বয়স : 39 লিঙ্গ : মহিলা			নাম : মায়ী সেন স্বামীর নাম: উৎপল সেন বাড়ির নং : 13 বয়স : 62 লিঙ্গ : মহিলা		
34	SCG2611275	ফটো উপলব্ধ	35	WB/18/108/219737	ফটো উপলব্ধ	36	WB/18/108/219736	ফটো উপলব্ধ
নাম : সাগরিকা বিশ্বাস (হাউলি) স্বামীর নাম: মানস কুমার হাউলী বাড়ির নং : 13 A-4 বয়স : 47 লিঙ্গ : মহিলা			নাম : কল্লোল দত্ত পিতার নাম: প্রতিভাময় দত্ত বাড়ির নং : 15 বয়স : 66 লিঙ্গ : পুরুষ			নাম : মমতা দত্ত স্বামীর নাম: কল্লোল দত্ত বাড়ির নং : 15 বয়স : 63 লিঙ্গ : মহিলা		
37	LMW4955316	ফটো উপলব্ধ	38	SCG3159134	ফটো উপলব্ধ	39	WB/18/108/219865	ফটো উপলব্ধ
নাম : সৌরভ দত্ত পিতার নাম: কল্লোল দত্ত বাড়ির নং : 15 বয়স : 38 লিঙ্গ : পুরুষ			নাম : শুভ্রা দত্ত স্বামীর নাম: সৌরভ দত্ত বাড়ির নং : 15 বয়স : 26 লিঙ্গ : মহিলা			নাম : বিমলেন্দু দাস পিতার নাম: বৈদ্যনাথ দাস বাড়ির নং : 15/2 বয়স : 74 লিঙ্গ : পুরুষ		
40	WB/18/108/219855	ফটো উপলব্ধ	41	WB/18/108/219856	ফটো উপলব্ধ	42	SCG2465250	ফটো উপলব্ধ
নাম : নির্মলেন্দু দাস পিতার নাম: বৈদ্যনাথ দাস বাড়ির নং : 15/2 বয়স : 63 লিঙ্গ : পুরুষ			নাম : রত্না দাস স্বামীর নাম: নির্মলেন্দু দাস বাড়ির নং : 15/2 বয়স : 59 লিঙ্গ : মহিলা			নাম : সুপর্ণা দাস পিতার নাম: বিমলেন্দু দাস বাড়ির নং : 15/2 বয়স : 31 লিঙ্গ : মহিলা		
43	LMW4497350	ফটো উপলব্ধ	44	WB/18/108/219271	ফটো উপলব্ধ	45	WB/18/108/219056	ফটো উপলব্ধ
নাম : দেবব্রত সেন পিতার নাম: শ্রীশ চন্দ্র সেন বাড়ির নং : 15A বয়স : 83 লিঙ্গ : পুরুষ			নাম : রমা সেন স্বামীর নাম: মধুসূদন সেন বাড়ির নং : 15A বয়স : 78 লিঙ্গ : মহিলা			নাম : প্রিয়ব্রত সেন পিতার নাম: শ্রীশ চন্দ্র সেন বাড়ির নং : 15A বয়স : 75 লিঙ্গ : পুরুষ		
46	WB/18/108/219318	ফটো উপলব্ধ	47	SCG2839694	ফটো উপলব্ধ	48	WB/18/108/219300	ফটো উপলব্ধ
নাম : হৃষিকেশ সেন পিতার নাম: নীহার রঞ্জন সেন বাড়ির নং : 15A বয়স : 56 লিঙ্গ : পুরুষ			নাম : মন্দিরা সেন স্বামীর নাম: শান্তনু সেন বাড়ির নং : 15A বয়স : 51 লিঙ্গ : মহিলা			নাম : শান্তনু সেন পিতার নাম: মধুসূদন সেন বাড়ির নং : 15A বয়স : 50 লিঙ্গ : পুরুষ		
49	SCG0321166	ফটো উপলব্ধ	50	SCG3484441	ফটো উপলব্ধ	51	LMW4586194	ফটো উপলব্ধ
নাম : কাকলি সেন স্বামীর নাম: হৃষিকেশ সেন বাড়ির নং : 15A বয়স : 45 লিঙ্গ : মহিলা			নাম : সোহম সেন পিতার নাম: শান্তনু সেন বাড়ির নং : 15A বয়স : 23 লিঙ্গ : পুরুষ			নাম : চিনু সরকার পিতার নাম: নিধিরাম সরকার বাড়ির নং : 15/B বয়স : 73 লিঙ্গ : পুরুষ		
52	LMW1929520	ফটো উপলব্ধ	53	WB/18/108/348375	ফটো উপলব্ধ	54	WB/18/108/204257	ফটো উপলব্ধ
নাম : মীরা সরকার স্বামীর নাম: ভানু সরকার বাড়ির নং : 15/B বয়স : 69 লিঙ্গ : মহিলা			নাম : প্রতিমা সরকার স্বামীর নাম: নিপল সরকার বাড়ির নং : 15/B বয়স : 68 লিঙ্গ : মহিলা			নাম : গুরু প্রসাদ সরকার পিতার নাম: হারান চন্দ্র সরকার বাড়ির নং : 15-D বয়স : 75 লিঙ্গ : পুরুষ		
55	WB/18/108/204258	ফটো উপলব্ধ	56	GWZ2731651	ফটো উপলব্ধ	57	SCG3440369	ফটো উপলব্ধ
নাম : কৃষ্ণা সরকার স্বামীর নাম: গুরুপ্রসাদ সরকার বাড়ির নং : 15/D বয়স : 68 লিঙ্গ : মহিলা			নাম : স্বপ্না ঘোষ স্বামীর নাম: দেবানীষ ঘোষ বাড়ির নং : 15ডি(204) বয়স : 55 লিঙ্গ : মহিলা			নাম : সন্তুর্ষি ঘোষ মায়ের নাম: স্বপ্না ঘোষ বাড়ির নং : 15ডি (204) বয়স : 23 লিঙ্গ : পুরুষ		
58	WB/18/108/219567	ফটো উপলব্ধ	59	WB/18/108/219027	ফটো উপলব্ধ	60	LMW5032784	ফটো উপলব্ধ
নাম : সনকা নন্দর স্বামীর নাম: বাপী নন্দর বাড়ির নং : 15E বয়স : 54 লিঙ্গ : মহিলা			নাম : বরুণ কুমার ঘোষ পিতার নাম: নীলমনি ঘোষ বাড়ির নং : 21 বয়স : 61 লিঙ্গ : পুরুষ			নাম : দেবব্রত ঘোষ পিতার নাম: নীলমনি ঘোষ বাড়ির নং : 21 বয়স : 54 লিঙ্গ : পুরুষ		

বিধানসভা নির্বাচনক্ষেত্রের নং, নাম : 150-যাদবপুর
ভাগ নং, নাম : 1-মিডিল রোড অংশ ও সেন পাড়া

61	WB/18/108/219851	ফটো উপলব্ধ	62	LMW4955365	ফটো উপলব্ধ	63	LMW4210480	ফটো উপলব্ধ
নাম : জয়ব্রত ঘোষ পিতার নাম: নীলমনি ঘোষ বাড়ির নং : 21 বয়স : 52 লিঙ্গ : পুরুষ			নাম : শিপ্রা ঘোষ স্বামীর নাম: জয়ব্রত ঘোষ বাড়ির নং : 21 বয়স : 48 লিঙ্গ : মহিলা			নাম : শান্তনা ঘোষ স্বামীর নাম: বরেন্দ্র কুমার ঘোষ বাড়ির নং : 21 বয়স : 48 লিঙ্গ : মহিলা		
64	SCG1619972	ফটো উপলব্ধ	65	SCG2465177	ফটো উপলব্ধ	66	WB/28/192/171652	ফটো উপলব্ধ
নাম : অসীম দত্ত পিতার নাম: অনিল চন্দ্র দত্ত বাড়ির নং : 21/1 বয়স : 56 লিঙ্গ : পুরুষ			নাম : রাহুল সাফুই পিতার নাম: গোবিন্দ সাফুই বাড়ির নং : 21/1A বয়স : 32 লিঙ্গ : পুরুষ			নাম : অনুরাধা চট্টোপাধ্যায় স্বামীর নাম: শীতল প্রসাদ চট্টোপাধ্যায় বাড়ির নং : 21A বয়স : 79 লিঙ্গ : মহিলা		
67	KYW2103919	ফটো উপলব্ধ	68	KTF4022984	ফটো উপলব্ধ	69	FFL3029618	ফটো উপলব্ধ
নাম : মুগাঙ্ক চট্টোপাধ্যায় পিতার নাম: শীতল প্রসাদ চট্টোপাধ্যায় বাড়ির নং : 21A বয়স : 45 লিঙ্গ : পুরুষ			নাম : পারমিতা চট্টোপাধ্যায় স্বামীর নাম: মুগাঙ্ক চট্টোপাধ্যায় বাড়ির নং : 21A বয়স : 44 লিঙ্গ : মহিলা			নাম : কল্পনা সাফুই স্বামীর নাম: গোবিন্দ সাফুই বাড়ির নং : 21A বয়স : 52 লিঙ্গ : মহিলা		
70	SCG3280997	ফটো উপলব্ধ	71	SCG3598513	ফটো উপলব্ধ	72	WB/18/108/219212	ফটো উপলব্ধ
নাম : জিনিয়া সাফুই মায়ের নাম: কল্পনা সাফুই বাড়ির নং : 21/এ/1 বয়স : 24 লিঙ্গ : মহিলা			নাম : অনিতা ভট্টাচার্য্য স্বামীর নাম: অজিত ভট্টাচার্য্য বাড়ির নং : ২১ডি বয়স : 71 লিঙ্গ : মহিলা			নাম : অজিত কুমার ভট্টাচার্য্য পিতার নাম: অমরেন্দ্র ভট্টাচার্য্য বাড়ির নং : 21/D বয়স : 76 লিঙ্গ : পুরুষ		
73	LMW3714151	ফটো উপলব্ধ	74	GQD2406981	ফটো উপলব্ধ	75	SCG3648847	ফটো উপলব্ধ
নাম : অপর্ণা ভট্টাচার্য্য পিতার নাম: অজিত কুমার ভট্টাচার্য্য বাড়ির নং : 21/D বয়স : 43 লিঙ্গ : মহিলা			নাম : ভাস্বতী সিং স্বামীর নাম: তরুণ সিং বাড়ির নং : 21/D বয়স : 71 লিঙ্গ : মহিলা			নাম : দিশা সিং মায়ের নাম: ভাস্বতী সিং বাড়ির নং : 21এ/2 বয়স : 24 লিঙ্গ : মহিলা		
76	SCG3648649	ফটো উপলব্ধ	77	WB/18/108/219752	ফটো উপলব্ধ	78	WB/18/108/219959	ফটো উপলব্ধ
নাম : শঙ্কজিৎ সিং মায়ের নাম: ভাস্বতী সিং বাড়ির নং : 21এ/2 বয়স : 20 লিঙ্গ : পুরুষ			নাম : অমিত চৌধুরী পিতার নাম: অরুণ চৌধুরী বাড়ির নং : 21E বয়স : 67 লিঙ্গ : পুরুষ			নাম : গোপা চৌধুরী স্বামীর নাম: অমিত চৌধুরী বাড়ির নং : 21E বয়স : 58 লিঙ্গ : মহিলা		
79	SCG2573459	ফটো উপলব্ধ	80	WB/18/108/219470	ফটো উপলব্ধ	81	WB/20/138/117369	ফটো উপলব্ধ
নাম : অরুণ চৌধুরী পিতার নাম: অমিত চৌধুরী বাড়ির নং : 21E বয়স : 30 লিঙ্গ : পুরুষ			নাম : ছায়া আইচ স্বামীর নাম: নিত্যানন্দ আইচ বাড়ির নং : 21F বয়স : 77 লিঙ্গ : মহিলা			নাম : আশীষ দত্ত পিতার নাম: অনিল চন্দ্র দত্ত বাড়ির নং : 21I বয়স : 51 লিঙ্গ : পুরুষ		
82	WB/18/108/189489	ফটো উপলব্ধ	83	SCG3651205	ফটো উপলব্ধ	84	WB/18/108/219721	ফটো উপলব্ধ
নাম : সুমিতা দত্ত স্বামীর নাম: আশীষ দত্ত বাড়ির নং : 21I বয়স : 49 লিঙ্গ : মহিলা			নাম : অভিনাথ দত্ত পিতার নাম: আশীষ দত্ত বাড়ির নং : 21/আই বয়স : 22 লিঙ্গ : মহিলা			নাম : শম্ভুনাথ ঘোষ পিতার নাম: কালিক্ত ঘোষ বাড়ির নং : 21I বয়স : 76 লিঙ্গ : পুরুষ		
85	WB/18/108/219650	ফটো উপলব্ধ	86	SCG3460524	ফটো উপলব্ধ	87	LMW3714060	ফটো উপলব্ধ
নাম : তাপসী ঘোষ স্বামীর নাম: শম্ভুনাথ ঘোষ বাড়ির নং : 21I বয়স : 56 লিঙ্গ : মহিলা			নাম : অম্বেষা দত্ত পিতার নাম: আশীষ দত্ত বাড়ির নং : 21/আই বয়স : 23 লিঙ্গ : পুরুষ			নাম : অবোধ কুমার ঘোষ পিতার নাম: হরেন্দ্র নাথ ঘোষ বাড়ির নং : 21J বয়স : 68 লিঙ্গ : পুরুষ		
88	WB/18/108/219370	ফটো উপলব্ধ	89	SCG3628971	ফটো উপলব্ধ	90	LMW3710050	ফটো উপলব্ধ
নাম : কুম্ভা ঘোষ স্বামীর নাম: অবোধ কুমার ঘোষ বাড়ির নং : 21J বয়স : 61 লিঙ্গ : মহিলা			নাম : শুভদীপ ঘোষ পিতার নাম: ভাস্কর ঘোষ বাড়ির নং : ৯এ বয়স : 21 লিঙ্গ : পুরুষ			নাম : পুষ্প প্রধান স্বামীর নাম: রাজ কুমার প্রধান বাড়ির নং : 21জে/1 বয়স : 48 লিঙ্গ : মহিলা		

বিধানসভা নির্বাচনক্ষেত্রের নং, নাম : 150-যাদবপুর
ভাগ নং, নাম : 1-মিডিল রোড অংশ ও সেন পাড়া

91	SCG3047107	নাম : সুপর্ণা প্রধান পিতার নাম: রাজকুমার প্রধান বাড়ির নং : 21J/1 বয়স : 26 লিঙ্গ : মহিলা	ফটো উপলব্ধ	92	WB/17/119/507756	নাম : চন্দন কুমার হালদার পিতার নাম: দিবাকর হালদার বাড়ির নং : 21/J/1 বয়স : 46 লিঙ্গ : পুরুষ	ফটো উপলব্ধ	93	CGB2334555	নাম : কাকলী হালদার স্বামীর নাম: চন্দন কুমার হালদার বাড়ির নং : 21/J/1 বয়স : 41 লিঙ্গ : মহিলা	ফটো উপলব্ধ
94	LMW3710043	নাম : রাজ কুমার প্রধান পিতার নাম: মহীতোষ প্রধান বাড়ির নং : 21/জে/1 বয়স : 52 লিঙ্গ : পুরুষ	ফটো উপলব্ধ	95	SCG3440468	নাম : প্রিয়াঙ্কা প্রধান পিতার নাম: রাজ কুমার প্রধান বাড়ির নং : 21/জে/1 বয়স : 23 লিঙ্গ : মহিলা	ফটো উপলব্ধ	96	SCG2402550	নাম : শিবশান্ত সামন্ত পিতার নাম: স্বরূপ সামন্ত বাড়ির নং : 21/J/1 বয়স : 54 লিঙ্গ : পুরুষ	ফটো উপলব্ধ
97	SCG2402469	নাম : প্রিয়াংকা সামন্ত স্বামীর নাম: শিবশান্ত সামন্ত বাড়ির নং : 21/J/1 বয়স : 46 লিঙ্গ : মহিলা	ফটো উপলব্ধ	98	SCG1423763	নাম : নারায়ন চন্দ্র পাল পিতার নাম: ত্রিপুরেশ্বর পাল বাড়ির নং : 21/k বয়স : 70 লিঙ্গ : পুরুষ	ফটো উপলব্ধ	99	SCG1423615	নাম : স্বপ্না দত্ত পাল স্বামীর নাম: নারায়ন চন্দ্র পাল বাড়ির নং : 21/k বয়স : 61 লিঙ্গ : মহিলা	ফটো উপলব্ধ
100	SCG1423755	নাম : রাতুল পাল পিতার নাম: নারায়ন চন্দ্র পাল বাড়ির নং : 21/k বয়স : 35 লিঙ্গ : পুরুষ	ফটো উপলব্ধ	101	SCG2471175	নাম : জিতা পাল পিতার নাম: নারায়ণ চন্দ্র পাল বাড়ির নং : 21/k বয়স : 30 লিঙ্গ : মহিলা	ফটো উপলব্ধ	102	SCG2839702	নাম : সবিতা ভৌমিক পিতার নাম: মোহিনী মোহন ভৌমিক বাড়ির নং : 21/M বয়স : 72 লিঙ্গ : মহিলা	ফটো উপলব্ধ
103	SCG2839728	নাম : মলয় কান্তি শীল পিতার নাম: মনীন্দ্র কিশোর শীল বাড়ির নং : 21/M বয়স : 69 লিঙ্গ : পুরুষ	ফটো উপলব্ধ	104	SCG2839710	নাম : কাঞ্চন ভৌমিক স্বামীর নাম: মলয় কান্তি শীল বাড়ির নং : 21/M বয়স : 68 লিঙ্গ : মহিলা	ফটো উপলব্ধ	105	SCG2974202	নাম : হেনা ঘোষ স্বামীর নাম: মদন ঘোষ বাড়ির নং : 23 বয়স : 85 লিঙ্গ : মহিলা	ফটো উপলব্ধ
106	WB/18/108/219364	নাম : শান্তি ঘোষ স্বামীর নাম: বীরেন্দ্রনাথ ঘোষ বাড়ির নং : 23 বয়স : 65 লিঙ্গ : মহিলা	ফটো উপলব্ধ	107	WB/18/108/219260	নাম : শঙ্কর ঘোষ পিতার নাম: মদন ঘোষ বাড়ির নং : 23 বয়স : 59 লিঙ্গ : পুরুষ	ফটো উপলব্ধ	108	WB/18/108/219259	নাম : রীনা ঘোষ স্বামীর নাম: শঙ্কর ঘোষ বাড়ির নং : 23 বয়স : 53 লিঙ্গ : মহিলা	ফটো উপলব্ধ
109	WB/18/108/219326	নাম : দীপঙ্কর ঘোষ পিতার নাম: মদন ঘোষ বাড়ির নং : 23 বয়স : 50 লিঙ্গ : পুরুষ	ফটো উপলব্ধ	110	SCG3609559	নাম : সুজন ঘোষ পিতার নাম: শঙ্কর ঘোষ বাড়ির নং : 23 বয়স : 22 লিঙ্গ : পুরুষ	ফটো উপলব্ধ	111	KCT1980606	নাম : কৃষ্ণা ঘোষ স্বামীর নাম: দীপঙ্কর ঘোষ বাড়ির নং : 23 বয়স : 41 লিঙ্গ : মহিলা	ফটো উপলব্ধ
112	SCG2674026	নাম : সুমন ঘোষ পিতার নাম: শঙ্কর ঘোষ বাড়ির নং : 23 বয়স : 30 লিঙ্গ : পুরুষ	ফটো উপলব্ধ	113	ZCX1807080	নাম : শাহুদিত্য ঘোষাল মায়ের নাম: উতপল ঘোষাল বাড়ির নং : 23/1 বয়স : 37 লিঙ্গ : পুরুষ	ফটো উপলব্ধ	114	LMW4497426	নাম : মিনতি ঘোষ স্বামীর নাম: সমর ঘোষ বাড়ির নং : 23/1 বয়স : 75 লিঙ্গ : মহিলা	ফটো উপলব্ধ
115	WB/18/108/219216	নাম : দেবশীষ ঘোষ পিতার নাম: সমর ঘোষ বাড়ির নং : 23/1 বয়স : 61 লিঙ্গ : পুরুষ	ফটো উপলব্ধ	116	LMW4497442	নাম : সুভাশীষ ঘোষ পিতার নাম: সমর ঘোষ বাড়ির নং : 23/1 বয়স : 49 লিঙ্গ : পুরুষ	ফটো উপলব্ধ	117	LMW2128742	নাম : সোমা ঘোষ স্বামীর নাম: দেবশীষ ঘোষ বাড়ির নং : 23/1 বয়স : 49 লিঙ্গ : মহিলা	ফটো উপলব্ধ
118	LMW4955324	নাম : অর্পিতা ঘোষ স্বামীর নাম: সুভাশীষ ঘোষ বাড়ির নং : 23/1 বয়স : 42 লিঙ্গ : মহিলা	ফটো উপলব্ধ	119	SCG2839538	নাম : প্রতীক ঘোষ পিতার নাম: দেবশীষ ঘোষ বাড়ির নং : 23/1 বয়স : 28 লিঙ্গ : পুরুষ	ফটো উপলব্ধ	120	LMW0422097	নাম : রেখা মজুমদার স্বামীর নাম: নির্মলেন্দু মজুমদার বাড়ির নং : 23/1 বয়স : 71 লিঙ্গ : মহিলা	ফটো উপলব্ধ

বিধানসভা নির্বাচনক্ষেত্রের নং, নাম : 150-যাদবপুর
ভাগ নং, নাম : 1-মিডিল রোড অংশ ও সেন পাড়া

121	KNH6723373	ফটো উপলব্ধ	122	SCG3460540	ফটো উপলব্ধ	123	WB/18/108/219074	ফটো উপলব্ধ
নাম : শান্তনু মজুমদার পিতার নাম: নির্মলেন্দু মজুমদার বাড়ির নং : 23/1 বয়স : 47 লিঙ্গ : পুরুষ			নাম : ঋতুরাজ সান্যাল পিতার নাম: রঞ্জন সান্যাল বাড়ির নং : 23/1 বয়স : 24 লিঙ্গ : পুরুষ			নাম : প্রদীপ্ত ঘোষাল পিতার নাম: প্রশান্ত ঘোষাল বাড়ির নং : 23/2 বয়স : 49 লিঙ্গ : পুরুষ		
124	LMW3714227	ফটো উপলব্ধ	125	SCG2465201	ফটো উপলব্ধ	126	SCG1421031	ফটো উপলব্ধ
নাম : অর্চনা চক্রবর্তী স্বামীর নাম: নারায়ন চক্রবর্তী বাড়ির নং : 23/3 বয়স : 61 লিঙ্গ : মহিলা			নাম : শ্রেয়সী চক্রবর্তী মায়ের নাম: অর্চনা চক্রবর্তী বাড়ির নং : 23/3 বয়স : 30 লিঙ্গ : মহিলা			নাম : সৌভিক ঘোষ পিতার নাম: বীরেন্দ্র নাথ ঘোষ বাড়ির নং : 23/4 বয়স : 36 লিঙ্গ : পুরুষ		
127	WB/18/108/219237	ফটো উপলব্ধ	128	WB/18/108/219284	ফটো উপলব্ধ	129	WB/18/108/219238	ফটো উপলব্ধ
নাম : উষারানী ঘোষ স্বামীর নাম: রতন ঘোষ বাড়ির নং : 23A বয়স : 79 লিঙ্গ : মহিলা			নাম : বীরেন্দ্র নাথ ঘোষ পিতার নাম: অমলধন ঘোষ বাড়ির নং : 23A বয়স : 73 লিঙ্গ : পুরুষ			নাম : রীতা ঘোষ স্বামীর নাম: আশীষ কুমার ঘোষ বাড়ির নং : 23A বয়স : 62 লিঙ্গ : মহিলা		
130	LMW4497509	ফটো উপলব্ধ	131	WB/18/108/219484	ফটো উপলব্ধ	132	SCG2839553	ফটো উপলব্ধ
নাম : শিপ্রা ঘোষ স্বামীর নাম: দেবপ্রসাদ ঘোষ বাড়ির নং : 23A বয়স : 55 লিঙ্গ : মহিলা			নাম : দেবপ্রসাদ ঘোষ পিতার নাম: রতন ঘোষ বাড়ির নং : 23/A বয়স : 59 লিঙ্গ : পুরুষ			নাম : দেবলীনা ঘোষ পিতার নাম: দেবপ্রসাদ ঘোষ বাড়ির নং : 23/A বয়স : 28 লিঙ্গ : মহিলা		
133	WB/18/108/306619	ফটো উপলব্ধ	134	WB/18/108/306618	ফটো উপলব্ধ	135	SCG2167690	ফটো উপলব্ধ
নাম : বিমলেন্দু দে পিতার নাম: অমল্য দে বাড়ির নং : 23সী বয়স : 63 লিঙ্গ : পুরুষ			নাম : অর্চনা দে স্বামীর নাম: বিমলেন্দু দে বাড়ির নং : 23সী বয়স : 58 লিঙ্গ : মহিলা			নাম : মিতা গিরি স্বামীর নাম: সঞ্জীব কুমার গিরি বাড়ির নং : 23সী বয়স : 35 লিঙ্গ : মহিলা		
136	ABA1090083	ফটো উপলব্ধ	137	WB/18/108/219197	ফটো উপলব্ধ	138	LMW2126472	ফটো উপলব্ধ
নাম : সঞ্জীব কুমার গিরি পিতার নাম: কানাইলাল গিরি বাড়ির নং : 23সী বয়স : 39 লিঙ্গ : পুরুষ			নাম : দুর্গা বনিক স্বামীর নাম: নীহার বনিক বাড়ির নং : 25 বয়স : 67 লিঙ্গ : মহিলা			নাম : সুইটি বনিক পিতার নাম: নিহার বনিক বাড়ির নং : 25 বয়স : 45 লিঙ্গ : পুরুষ		
139	LMW4955332	ফটো উপলব্ধ	140	WB/18/108/210403	ফটো উপলব্ধ	141	WB/18/108/210404	ফটো উপলব্ধ
নাম : প্রীতম বনিক পিতার নাম: নীহার বনিক বাড়ির নং : 25 বয়স : 40 লিঙ্গ : পুরুষ			নাম : কার্তিক চন্দ্র সরকার পিতার নাম: ভবেশ চন্দ্র সরকার বাড়ির নং : 25/1 বয়স : 76 লিঙ্গ : পুরুষ			নাম : ইন্দ্রানী সরকার স্বামীর নাম: কার্তিক চন্দ্র সরকার বাড়ির নং : 25/1 বয়স : 66 লিঙ্গ : মহিলা		
142	LMW3129384	ফটো উপলব্ধ	143	SCG2308591	ফটো উপলব্ধ	144	WB/18/108/219512	ফটো উপলব্ধ
নাম : সোমেন সরকার পিতার নাম: কার্তিক চন্দ্র সরকার বাড়ির নং : 25/1 বয়স : 42 লিঙ্গ : পুরুষ			নাম : স্বাগতা সরকার স্বামীর নাম: সোমেন সরকার বাড়ির নং : 25/1 বয়স : 40 লিঙ্গ : মহিলা			নাম : বিকাশচন্দ্র পাল পিতার নাম: বিভূতিভূষণ পাল বাড়ির নং : 25/2 বয়স : 75 লিঙ্গ : পুরুষ		
145	LMW3714326	ফটো উপলব্ধ	146	LMW2120418	ফটো উপলব্ধ	147	WB/18/108/219706	ফটো উপলব্ধ
নাম : দেবজ্যোতি পাল পিতার নাম: বিকাশ চন্দ্র পাল বাড়ির নং : 25/2 বয়স : 44 লিঙ্গ : পুরুষ			নাম : তরুন কুমার বোসমজুমদার পিতার নাম: রমনীমোহন বোসমজুমদার বাড়ির নং : 25/3 বয়স : 81 লিঙ্গ : পুরুষ			নাম : মঞ্জু বোসমজুমদার স্বামীর নাম: তরুন বোসমজুমদার বাড়ির নং : 25/3 বয়স : 70 লিঙ্গ : মহিলা		
148	LMW2120400	ফটো উপলব্ধ	149	LMW4499224	ফটো উপলব্ধ	150	WB/18/108/219069	ফটো উপলব্ধ
নাম : অল্লান বোসমজুমদার পিতার নাম: তরুন বোসমজুমদার বাড়ির নং : 25/3 বয়স : 49 লিঙ্গ : পুরুষ			নাম : অপরাধা বোস মজুমদার পিতার নাম: তরুন কুমার বোসমজুমদার বাড়ির নং : 25/3 বয়স : 42 লিঙ্গ : মহিলা			নাম : শিবতোষ পাল পিতার নাম: দৈবকিনন্দন পাল বাড়ির নং : 25/4 বয়স : 79 লিঙ্গ : পুরুষ		

বিধানসভা নির্বাচনক্ষেত্রের নং, নাম : 150-যাদবপুর
ভাগ নং, নাম : 1-মিডিল রোড অংশ ও সেন পাড়া

151 নাম : লক্ষ্মী পাল স্বামীর নাম: শিবতোষ পাল বাড়ির নং : 25/4 বয়স : 68 লিঙ্গ : মহিলা	SCG3140993 ফটো উপলব্ধ	152 নাম : অমিতকুমার পাল পিতার নাম: শিবতোষ পাল বাড়ির নং : 25/4 বয়স : 47 লিঙ্গ : পুরুষ	LMW2103497 ফটো উপলব্ধ	153 নাম : সুমিত পাল পিতার নাম: শিবতোষ পাল বাড়ির নং : 25/4 বয়স : 45 লিঙ্গ : পুরুষ	LMW3714334 ফটো উপলব্ধ
154 নাম : রেশমী পাল স্বামীর নাম: সুমিত পাল বাড়ির নং : 25/4 বয়স : 38 লিঙ্গ : মহিলা	SCG2573434 ফটো উপলব্ধ	155 নাম : মোমিতা পাল স্বামীর নাম: অমিত কুমার পাল বাড়ির নং : 25/4 বয়স : 38 লিঙ্গ : মহিলা	SCG1619998 ফটো উপলব্ধ	156 নাম : রবীন কান্তি পাল পিতার নাম: শশধর পাল বাড়ির নং : 25/5 বয়স : 74 লিঙ্গ : পুরুষ	LMW5032826 ফটো উপলব্ধ
157 নাম : রত্না পাল স্বামীর নাম: রবীন কান্তি পাল বাড়ির নং : 25/5 বয়স : 65 লিঙ্গ : মহিলা	LMW5032818 ফটো উপলব্ধ	158 নাম : ঋতুপর্ণা পাল পিতার নাম: রবীন কান্তি পাল বাড়ির নং : 25/5 বয়স : 40 লিঙ্গ : মহিলা	LMW4955357 ফটো উপলব্ধ	159 নাম : রিনীতা পাল পিতার নাম: রবীন কান্তি পাল বাড়ির নং : 25/5 বয়স : 27 লিঙ্গ : মহিলা	SCG2998169 ফটো উপলব্ধ
160 নাম : সন্তু সরদার পিতার নাম: প্রফুল্ল সরদার বাড়ির নং : 25A বয়স : 36 লিঙ্গ : পুরুষ	SCG1620004 ফটো উপলব্ধ	161 নাম : গোপাল দাশ পিতার নাম: শ্যামচরন দাশ বাড়ির নং : 25E বয়স : 66 লিঙ্গ : পুরুষ	WB/18/108/219861 ফটো উপলব্ধ	162 নাম : সুভাষ দাস পিতার নাম: শ্যামপদ দাস বাড়ির নং : 25E বয়স : 66 লিঙ্গ : পুরুষ	SCG3143435 ফটো উপলব্ধ
163 নাম : জ্যোৎস্না দাশ স্বামীর নাম: গোপাল দাশ বাড়ির নং : 25E বয়স : 58 লিঙ্গ : মহিলা	WB/18/108/219538 ফটো উপলব্ধ	164 নাম : পদ্ম দাস স্বামীর নাম: সুভাষ দাস বাড়ির নং : 25E বয়স : 56 লিঙ্গ : মহিলা	SCG3143443 ফটো উপলব্ধ	165 নাম : তাপস দাস পিতার নাম: সুভাষ দাস বাড়ির নং : 25E বয়স : 44 লিঙ্গ : পুরুষ	LMW3128345 ফটো উপলব্ধ
166 নাম : স্বপন দাস পিতার নাম: গোপাল দাস বাড়ির নং : 25E বয়স : 42 লিঙ্গ : পুরুষ	LMW3128337 ফটো উপলব্ধ	167 নাম : ছট্টু দাস পিতার নাম: গোপাল দাস বাড়ির নং : 25E বয়স : 39 লিঙ্গ : পুরুষ	SCG1620053 ফটো উপলব্ধ	168 নাম : রুমা দাস স্বামীর নাম: ছট্টু দাস বাড়ির নং : 25E বয়স : 28 লিঙ্গ : মহিলা	SCG3013299 ফটো উপলব্ধ
169 নাম : কম্পনা হালদার স্বামীর নাম: নির্মল হালদার বাড়ির নং : 25E বয়স : 50 লিঙ্গ : মহিলা	WB/18/108/219534 ফটো উপলব্ধ	170 নাম : মঙ্গল হালদার মায়ের নাম: সুরবালা হালদার বাড়ির নং : 25E বয়স : 43 লিঙ্গ : পুরুষ	LMW3714409 ফটো উপলব্ধ	171 নাম : সুবালা হালদার স্বামীর নাম: সুশীল হালদার বাড়ির নং : 25E বয়স : 75 লিঙ্গ : মহিলা	WB/18/108/219686 ফটো উপলব্ধ
172 নাম : সুশান্ত মন্ডল পিতার নাম: খগেন মন্ডল বাড়ির নং : 25E বয়স : 70 লিঙ্গ : পুরুষ	WB/18/108/219864 ফটো উপলব্ধ	173 নাম : বাটুল মন্ডল পিতার নাম: প্রফুল্ল মন্ডল বাড়ির নং : 25E বয়স : 57 লিঙ্গ : পুরুষ	WB/18/108/219525 ফটো উপলব্ধ	174 নাম : বাবু মন্ডল পিতার নাম: সুশান্ত মন্ডল বাড়ির নং : 25E বয়স : 48 লিঙ্গ : পুরুষ	LMW3128154 ফটো উপলব্ধ
175 নাম : প্রভুজয় মন্ডল পিতার নাম: সুশান্ত মন্ডল বাড়ির নং : 25E বয়স : 44 লিঙ্গ : পুরুষ	LMW3128352 ফটো উপলব্ধ	176 নাম : রুমা মন্ডল স্বামীর নাম: বাবু মন্ডল বাড়ির নং : 25E বয়স : 42 লিঙ্গ : মহিলা	SCG1620038 ফটো উপলব্ধ	177 নাম : বিষ্ণু নন্দর পিতার নাম: কেপ্ত নন্দর বাড়ির নং : 25E বয়স : 59 লিঙ্গ : পুরুষ	WB/18/108/219679 ফটো উপলব্ধ
178 নাম : মঙ্গলা নন্দর স্বামীর নাম: বাবুল নন্দর বাড়ির নং : 25E বয়স : 53 লিঙ্গ : মহিলা	WB/18/108/219586 ফটো উপলব্ধ	179 নাম : সুসান্ত পাল পিতার নাম: প্রফুল্ল পাল বাড়ির নং : 25E বয়স : 34 লিঙ্গ : পুরুষ	SCG3004512 ফটো উপলব্ধ	180 নাম : বাবুয়া রায় পিতার নাম: রামচন্দ্র রায় বাড়ির নং : 25E বয়স : 53 লিঙ্গ : পুরুষ	WB/18/108/219906 ফটো উপলব্ধ

বিধানসভা নির্বাচনক্ষেত্রের নং, নাম : 150-যাদবপুর
ভাগ নং, নাম : 1-মিডিল রোড অংশ ও সেন পাড়া

181	WB/18/108/219687	ফটো উপলব্ধ	182	SCG3047123	ফটো উপলব্ধ	183	WB/18/108/219565	ফটো উপলব্ধ
নাম : রাজু রায় পিতার নাম: রামচন্দ্র রায় বাড়ির নং : 25E বয়স : 50 লিঙ্গ : পুরুষ			নাম : রাজেন রায় পিতার নাম: বাবুয়া রায় বাড়ির নং : ২৫ই বয়স : 29 লিঙ্গ : মহিলা			নাম : সুন্দর তাঁতী পিতার নাম: শক্তিপদ তাঁতী বাড়ির নং : 25E বয়স : 54 লিঙ্গ : পুরুষ		
184	WB/18/108/219531	ফটো উপলব্ধ	185	LMW3128329	ফটো উপলব্ধ	186	SCG1620061	ফটো উপলব্ধ
নাম : অষ্টমী তাঁতি স্বামীর নাম: সুন্দর তাঁতি বাড়ির নং : 25E বয়স : 51 লিঙ্গ : মহিলা			নাম : শ্যাম তাঁতি পিতার নাম: শক্তি তাঁতি বাড়ির নং : 25E বয়স : 44 লিঙ্গ : পুরুষ			নাম : পিন্ধী তাঁতি স্বামীর নাম: শ্যাম তাঁতি বাড়ির নং : 25E বয়স : 41 লিঙ্গ : মহিলা		
187	SCG2839470	ফটো উপলব্ধ	188	SCG3047149	ফটো উপলব্ধ	189	SCG1827658	ফটো উপলব্ধ
নাম : পল্লব তাঁতি পিতার নাম: সুন্দর তাঁতি বাড়ির নং : 25E বয়স : 30 লিঙ্গ : পুরুষ			নাম : টুঙ্গা দাস স্বামীর নাম: তপস দাস বাড়ির নং : ২৫ই বয়স : 36 লিঙ্গ : মহিলা			নাম : পায়েল মণ্ডল স্বামীর নাম: প্রভুজয় মণ্ডল বাড়ির নং : 25/E বয়স : 41 লিঙ্গ : মহিলা		
190	SCG2465193	ফটো উপলব্ধ	191	SCG2839546	ফটো উপলব্ধ	192	SCG2308567	ফটো উপলব্ধ
নাম : টুকাই মণ্ডল পিতার নাম: বাটল মণ্ডল বাড়ির নং : 25/E বয়স : 33 লিঙ্গ : পুরুষ			নাম : সুমনা পাল স্বামীর নাম: সুশান্ত পাল বাড়ির নং : 25/E বয়স : 37 লিঙ্গ : মহিলা			নাম : নিলিমা রায় স্বামীর নাম: বাবুয়া রায় বাড়ির নং : 25/E বয়স : 40 লিঙ্গ : মহিলা		
193	SCG3552577	ফটো উপলব্ধ	194	SCG3552585	ফটো উপলব্ধ	195	WB/18/108/219134	ফটো উপলব্ধ
নাম : সুদাময় মন্ডল পিতার নাম: গণেশ মন্ডল বাড়ির নং : ২৫/এফ বয়স : 66 লিঙ্গ : পুরুষ			নাম : ভারতী মন্ডল স্বামীর নাম: সুদাময় মন্ডল বাড়ির নং : ২৫/এফ বয়স : 59 লিঙ্গ : মহিলা			নাম : বরুণ ঘোষ পিতার নাম: বলাই ঘোষ বাড়ির নং : 27 বয়স : 61 লিঙ্গ : পুরুষ		
196	WB/18/108/219103	ফটো উপলব্ধ	197	WB/18/108/219081	ফটো উপলব্ধ	198	SCG3440328	ফটো উপলব্ধ
নাম : বিশ্বজিৎ রায় পিতার নাম: সুভাষ রায় বাড়ির নং : 27C বয়স : 58 লিঙ্গ : পুরুষ			নাম : মনোজিৎ রায় পিতার নাম: সুভাষ রায় বাড়ির নং : 27C বয়স : 54 লিঙ্গ : মহিলা			নাম : সুধমা রায় স্বামীর নাম: বিশ্বজিৎ রায় বাড়ির নং : 27/সী বয়স : 52 লিঙ্গ : মহিলা		
199	WB/18/108/219286	ফটো উপলব্ধ	200	WB/18/108/219514	ফটো উপলব্ধ	201	SCG1620079	ফটো উপলব্ধ
নাম : চন্ডি ঘোষ পিতার নাম: হরিরন ঘোষ বাড়ির নং : 27D বয়স : 76 লিঙ্গ : পুরুষ			নাম : গীতা ঘোষ স্বামীর নাম: চন্ডি ঘোষ বাড়ির নং : 27D বয়স : 71 লিঙ্গ : মহিলা			নাম : অভিষেক ঘোষ পিতার নাম: চন্ডি ঘোষ বাড়ির নং : 27D বয়স : 35 লিঙ্গ : পুরুষ		
202	LMW4955381	ফটো উপলব্ধ	203	LMW4844007	ফটো উপলব্ধ	204	SCG3609799	ফটো উপলব্ধ
নাম : তপন মণ্ডল পিতার নাম: বিজয় মণ্ডল বাড়ির নং : 27E বয়স : 47 লিঙ্গ : পুরুষ			নাম : টুটু মণ্ডল পিতার নাম: বিজয় মণ্ডল বাড়ির নং : 27E বয়স : 41 লিঙ্গ : পুরুষ			নাম : প্রিয়ব্রত মন্ডল পিতার নাম: তপন মন্ডল বাড়ির নং : ২৭ই বয়স : 21 লিঙ্গ : পুরুষ		
205	SCG0322065	ফটো উপলব্ধ	206	SCG2751451	ফটো উপলব্ধ	207	SCG1620087	ফটো উপলব্ধ
নাম : বাবলু নস্কর পিতার নাম: কেষ্ট নস্কর বাড়ির নং : 27E বয়স : 63 লিঙ্গ : পুরুষ			নাম : রূপা নস্কর স্বামীর নাম: সঞ্জয় নস্কর বাড়ির নং : 27E বয়স : 40 লিঙ্গ : মহিলা			নাম : সঞ্জয় নস্কর পিতার নাম: বাবলু নস্কর বাড়ির নং : 27E বয়স : 39 লিঙ্গ : পুরুষ		
208	SCG1620095	ফটো উপলব্ধ	209	SCG2674018	ফটো উপলব্ধ	210	SCG3238169	ফটো উপলব্ধ
নাম : মৃত্যুঞ্জয় নস্কর পিতার নাম: বাবলু নস্কর বাড়ির নং : 27E বয়স : 35 লিঙ্গ : পুরুষ			নাম : আশিষ নস্কর পিতার নাম: বাপি নস্কর বাড়ির নং : 27/E বয়স : 31 লিঙ্গ : পুরুষ			নাম : রাজদীপ নস্কর পিতার নাম: বিষ্ণু নস্কর বাড়ির নং : 27ই বয়স : 27 লিঙ্গ : পুরুষ		

বিধানসভা নির্বাচনক্ষেত্রের নং, নাম : 150-যাদবপুর
ভাগ নং, নাম : 1-মিডিল রোড অংশ ও সেন পাড়া

211	SCG3587227	ফটো উপলব্ধ	212	WB/18/108/219151	ফটো উপলব্ধ	213	WB/18/108/219620	ফটো উপলব্ধ
নাম : রেখা মন্ডল স্বামীর নাম: বাটিল মন্ডল বাড়ির নং : 28E বয়স : 51 লিঙ্গ : মহিলা			নাম : প্রতিভা ঘোষ স্বামীর নাম: অমর ঘোষ বাড়ির নং : 29 বয়স : 73 লিঙ্গ : মহিলা			নাম : বিশ্বনাথ ঘোষ পিতার নাম: অমর ঘোষ বাড়ির নং : 29 বয়স : 64 লিঙ্গ : পুরুষ		
214	WB/18/108/219065	ফটো উপলব্ধ	215	WB/18/108/219619	ফটো উপলব্ধ	216	SCG2839587	ফটো উপলব্ধ
নাম : অসিত ঘোষ পিতার নাম: অমর ঘোষ বাড়ির নং : 29 বয়স : 59 লিঙ্গ : পুরুষ			নাম : রীনা ঘোষ স্বামীর নাম: বিশ্বনাথ ঘোষ বাড়ির নং : 29 বয়স : 59 লিঙ্গ : মহিলা			নাম : পার্থ ঘোষ পিতার নাম: অমর ঘোষ বাড়ির নং : 29 বয়স : 51 লিঙ্গ : পুরুষ		
217	LMW3714482	ফটো উপলব্ধ	218	LMW3714458	ফটো উপলব্ধ	219	LMW3129392	ফটো উপলব্ধ
নাম : অনিমা ঘোষ স্বামীর নাম: অসিত ঘোষ বাড়ির নং : 29 বয়স : 46 লিঙ্গ : মহিলা			নাম : সঞ্জয় ঘোষ পিতার নাম: বিশ্বনাথ ঘোষ বাড়ির নং : 29 বয়স : 45 লিঙ্গ : পুরুষ			নাম : সঞ্জীব ঘোষ পিতার নাম: বিশ্বনাথ ঘোষ বাড়ির নং : 29 বয়স : 44 লিঙ্গ : পুরুষ		
220	GTY3250438	ফটো উপলব্ধ	221	SCG2757052	ফটো উপলব্ধ	222	ZCX2055911	ফটো উপলব্ধ
নাম : শ্যামলী ঘোষ পিতার নাম: রাজেন্দ্র নাথ হালদার বাড়ির নং : 29 বয়স : 41 লিঙ্গ : মহিলা			নাম : পল্লব ঘোষ পিতার নাম: বিশ্বনাথ ঘোষ বাড়ির নং : 29 বয়স : 37 লিঙ্গ : পুরুষ			নাম : অর্চনা ঘোষ স্বামীর নাম: সঞ্জীব ঘোষ বাড়ির নং : 29 বয়স : 29 লিঙ্গ : মহিলা		
223	SCG3036548	ফটো উপলব্ধ	224	SCG3084068	ফটো উপলব্ধ	225	SCG3530904	ফটো উপলব্ধ
নাম : বাবাই ঘোষ পিতার নাম: পার্থ ঘোষ বাড়ির নং : 29 বয়স : 26 লিঙ্গ : পুরুষ			নাম : অনিন্দ্র ঘোষ পিতার নাম: অসিত ঘোষ বাড়ির নং : 29 বয়স : 25 লিঙ্গ : পুরুষ			নাম : পান্থী মাজী স্বামীর নাম: অনন্ত মাজী বাড়ির নং : 29B বয়স : 62 লিঙ্গ : মহিলা		
226	LMW1925098	ফটো উপলব্ধ	227	LMW3564036	ফটো উপলব্ধ	228	LMN4582078	ফটো উপলব্ধ
নাম : গৌতম মাজী পিতার নাম: অনন্ত মাজী বাড়ির নং : 29B বয়স : 49 লিঙ্গ : পুরুষ			নাম : স্বপ্না মাজী স্বামীর নাম: উত্তম মাজী বাড়ির নং : 29B বয়স : 42 লিঙ্গ : মহিলা			নাম : উত্তম মাজী পিতার নাম: অনন্ত মাজী বাড়ির নং : 29/B বয়স : 45 লিঙ্গ : পুরুষ		
229	SCG1620111	ফটো উপলব্ধ	230	WB/18/108/219059	ফটো উপলব্ধ	231	SCG2582914	ফটো উপলব্ধ
নাম : সীমা মাজী স্বামীর নাম: গৌতম মাজী বাড়ির নং : 29/B বয়স : 36 লিঙ্গ : মহিলা			নাম : শান্তি আইন স্বামীর নাম: রাইহরন আইন বাড়ির নং : 29C বয়স : 84 লিঙ্গ : মহিলা			নাম : রূপশ্রী আইন পিতার নাম: রাইহরন আইন বাড়ির নং : ২৯ সি বয়স : 55 লিঙ্গ : মহিলা		
232	SCG3506870	ফটো উপলব্ধ	233	LMW4497640	ফটো উপলব্ধ	234	WB/18/108/219600	ফটো উপলব্ধ
নাম : অমৃষা চৌধুরী মায়ের নাম: রূপশ্রী আইন বাড়ির নং : 29 সি বয়স : 22 লিঙ্গ : মহিলা			নাম : মুনাল চক্রবর্তী পিতার নাম: নরেশ চক্রবর্তী বাড়ির নং : 29D বয়স : 78 লিঙ্গ : পুরুষ			নাম : খোকন দাস পিতার নাম: পরিমল দাস বাড়ির নং : 29D বয়স : 69 লিঙ্গ : পুরুষ		
235	WB/18/108/219102	ফটো উপলব্ধ	236	SCG3627544	ফটো উপলব্ধ	237	SCG3440393	ফটো উপলব্ধ
নাম : শিবানী দাস স্বামীর নাম: খোকন দাস বাড়ির নং : 29D বয়স : 61 লিঙ্গ : মহিলা			নাম : ঈশ্বরীতা দাস পিতার নাম: খোকন দাস বাড়ির নং : ২৯ডি বয়স : 35 লিঙ্গ : পুরুষ			নাম : অপূর্ব রায় পিতার নাম: বিক্রম চন্দ্র রায় বাড়ির নং : 29ডি বয়স : 64 লিঙ্গ : পুরুষ		
238	SCG3437662	ফটো উপলব্ধ	239	SCG3243276	ফটো উপলব্ধ	240	WB/18/108/219779	ফটো উপলব্ধ
নাম : পাপড়ি রায় স্বামীর নাম: অপূর্ব রায় বাড়ির নং : 29ডি বয়স : 58 লিঙ্গ : মহিলা			নাম : রনিতা রায় পিতার নাম: অপূর্ব রায় বাড়ির নং : 29ডি বয়স : 31 লিঙ্গ : পুরুষ			নাম : সমীর দাস পিতার নাম: পরিমল দাস বাড়ির নং : 29/D বয়স : 58 লিঙ্গ : পুরুষ		

বিধানসভা নির্বাচনক্ষেত্রের নং, নাম : 150-যাদবপুর
ভাগ নং, নাম : 1-মিডিল রোড অংশ ও সেন পাড়া

241 নাম : কাকলি দাস স্বামীর নাম: সমীর দাস বাড়ির নং : 29/D বয়স : 55 লিঙ্গ : মহিলা	LMW3714540 ফটো উপলব্ধ	242 নাম : শুভম দাস পিতার নাম: সমীর দাস বাড়ির নং : 29/D বয়স : 26 লিঙ্গ : পুরুষ	SCG3001732 ফটো উপলব্ধ	243 নাম : বাপী নস্কর পিতার নাম: শিবচরন নস্কর বাড়ির নং : 29E বয়স : 57 লিঙ্গ : পুরুষ	WB/18/108/219566 ফটো উপলব্ধ
244 নাম : শঙ্করী সাহা স্বামীর নাম: শৈলেন্দ্র সাহা বাড়ির নং : 29E/1 বয়স : 71 লিঙ্গ : মহিলা	WB/18/108/219797 ফটো উপলব্ধ	245 নাম : শৈলেশ সাহা পিতার নাম: শৈলেন্দ্র সাহা বাড়ির নং : 29E/1 বয়স : 52 লিঙ্গ : পুরুষ	WB/18/108/219176 ফটো উপলব্ধ	246 নাম : শিলা সাহা স্বামীর নাম: শৈলেশ সাহা বাড়ির নং : 29/E/1 বয়স : 38 লিঙ্গ : মহিলা	SCG2125417 ফটো উপলব্ধ
247 নাম : গীতারানী রায় পিতার নাম: যতীন্দ্র রায় বাড়ির নং : 29E/2 বয়স : 81 লিঙ্গ : মহিলা	WB/18/108/219795 ফটো উপলব্ধ	248 নাম : নাড়গোপাল রায় পিতার নাম: যতীন্দ্র রায় বাড়ির নং : 29E/2 বয়স : 57 লিঙ্গ : পুরুষ	WB/18/108/219794 ফটো উপলব্ধ	249 নাম : গৌতম রায় পিতার নাম: যতীন্দ্র রায় বাড়ির নং : 29E/2 বয়স : 53 লিঙ্গ : পুরুষ	WB/18/108/219781 ফটো উপলব্ধ
250 নাম : শ্যামা রায় স্বামীর নাম: নরগোপাল রায় বাড়ির নং : 29ই/2 বয়স : 51 লিঙ্গ : মহিলা	SCG3169547 ফটো উপলব্ধ	251 নাম : সোমা রায় স্বামীর নাম: গৌতম রায় বাড়ির নং : 29E/2 বয়স : 42 লিঙ্গ : মহিলা	SCG1620129 ফটো উপলব্ধ	252 নাম : মৌমিতা রায় পিতার নাম: নাড় গোপাল রায় বাড়ির নং : 29E/2 বয়স : 27 লিঙ্গ : মহিলা	SCG2954113 ফটো উপলব্ধ
253 নাম : বাবু সাহা পিতার নাম: দিলীপ সাহা বাড়ির নং : 29F বয়স : 38 লিঙ্গ : পুরুষ	SCG2384808 ফটো উপলব্ধ	254 নাম : বিউটি সাহা স্বামীর নাম: দিলীপ সাহা বাড়ির নং : 29এফ বয়স : 31 লিঙ্গ : মহিলা	SCG3281086 ফটো উপলব্ধ	255 নাম : বেলা সাহা পিতার নাম: মানিক সাহা বাড়ির নং : 29/এফ বয়স : 73 লিঙ্গ : মহিলা	SCG3522117 ফটো উপলব্ধ
256 নাম : মহাদেব সাহা পিতার নাম: মানিক সাহা বাড়ির নং : ২৯/এফ বয়স : 65 লিঙ্গ : পুরুষ	SCG3522158 ফটো উপলব্ধ	257 নাম : গীতা সাহা পিতার নাম: মানিক সাহা বাড়ির নং : 29/এফ বয়স : 58 লিঙ্গ : মহিলা	SCG3522125 ফটো উপলব্ধ	258 নাম : দীপক সাহা পিতার নাম: মানিক সাহা বাড়ির নং : ২৯/এফ বয়স : 56 লিঙ্গ : পুরুষ	SCG3522141 ফটো উপলব্ধ
259 নাম : গৌতম ঘোষাল পিতার নাম: কৃষ্ণ গোপাল ঘোষাল বাড়ির নং : 29G বয়স : 68 লিঙ্গ : পুরুষ	SCG3216306 ফটো উপলব্ধ	260 নাম : সৃজন ঘোষাল পিতার নাম: অমিত ঘোষাল বাড়ির নং : 29G বয়স : 33 লিঙ্গ : পুরুষ	SCG2465417 ফটো উপলব্ধ	261 নাম : সোহাম ঘোষাল পিতার নাম: গৌতম ঘোষাল বাড়ির নং : 29জী বয়স : 25 লিঙ্গ : পুরুষ	SCG3279478 ফটো উপলব্ধ
262 নাম : অনীক ঘোষাল পিতার নাম: গৌতম ঘোষাল বাড়ির নং : 29জী বয়স : 22 লিঙ্গ : পুরুষ	SCG3580552 ফটো উপলব্ধ	263 নাম : সুরভ ঘোষাল পিতার নাম: কৃষ্ণ গোপাল ঘোষাল বাড়ির নং : 29G বয়স : 74 লিঙ্গ : পুরুষ	LMW3714508 ফটো উপলব্ধ	264 নাম : অমিত ঘোষাল পিতার নাম: কৃষ্ণ গোপাল ঘোষাল বাড়ির নং : 29G বয়স : 73 লিঙ্গ : পুরুষ	WB/18/108/219441 ফটো উপলব্ধ
265 নাম : প্রীতি ঘোষাল স্বামীর নাম: অসিত ঘোষাল বাড়ির নং : 29G বয়স : 62 লিঙ্গ : মহিলা	LMW4497681 ফটো উপলব্ধ	266 নাম : জয়া ঘোষাল স্বামীর নাম: গৌতম ঘোষাল বাড়ির নং : 29G বয়স : 57 লিঙ্গ : মহিলা	SCG3216280 ফটো উপলব্ধ	267 নাম : অনিকেত নন্দী পিতার নাম: অনিমেষ কুমার নন্দী বাড়ির নং : 30 বয়স : 36 লিঙ্গ : পুরুষ	SCG1827633 ফটো উপলব্ধ
268 নাম : সুভসমীতা ব্রহ্ম পিতার নাম: প্রভাত কুমার ব্রহ্ম বাড়ির নং : 31 বয়স : 27 লিঙ্গ : মহিলা	SCG3484706 ফটো উপলব্ধ	269 নাম : কবিতা সিংহ স্বামীর নাম: মানস সিংহ বাড়ির নং : 31 বয়স : 61 লিঙ্গ : মহিলা	SCG2465458 ফটো উপলব্ধ	270 নাম : ইন্দ্রনীল সিংহ পিতার নাম: উৎপল সিংহ বাড়ির নং : 31 বয়স : 33 লিঙ্গ : পুরুষ	SCG1827559 ফটো উপলব্ধ

বিধানসভা নির্বাচনক্ষেত্রের নং, নাম : 150-যাদবপুর
ভাগ নং, নাম : 1-মিডিল রোড অংশ ও সেন পাড়া

271	LMW3128964	ফটো উপলব্ধ	272	LMW3128956	ফটো উপলব্ধ	273	WB/18/108/219071	ফটো উপলব্ধ
নাম : পিয়ালি বৈদ্য পিতার নাম: অজয় বৈদ্য বাড়ির নং : 31/1 বয়স : 50 লিঙ্গ : মহিলা			নাম : কাকলি সরকার স্বামীর নাম: অভিজিৎ সরকার বাড়ির নং : 31/1 বয়স : 53 লিঙ্গ : মহিলা			নাম : রেনু সিনহা স্বামীর নাম: প্রদীপ সিনহা বাড়ির নং : 31/1 বয়স : 78 লিঙ্গ : মহিলা		
274	WB/18/108/219920	ফটো উপলব্ধ	275	WB/18/108/219678	ফটো উপলব্ধ	276	WB/18/108/219688	ফটো উপলব্ধ
নাম : গোপা সিনহা স্বামীর নাম: প্রশান্ত সিনহা বাড়ির নং : 31/1 বয়স : 55 লিঙ্গ : মহিলা			নাম : মানস সিংহ পিতার নাম: প্রবীর সিংহ বাড়ির নং : 31/1 বয়স : 66 লিঙ্গ : পুরুষ			নাম : উৎপল সিংহ পিতার নাম: প্রবীর সিংহ বাড়ির নং : 31/1 বয়স : 64 লিঙ্গ : পুরুষ		
277	WB/18/108/219680	ফটো উপলব্ধ	278	WB/18/108/219888	ফটো উপলব্ধ	279	WB/18/108/219890	ফটো উপলব্ধ
নাম : অরুণ সিংহ পিতার নাম: প্রবীর সিংহ বাড়ির নং : 31/1 বয়স : 62 লিঙ্গ : পুরুষ			নাম : কম্পনা সিংহ স্বামীর নাম: উৎপল সিংহ বাড়ির নং : 31/1 বয়স : 53 লিঙ্গ : মহিলা			নাম : রীনা সিংহ স্বামীর নাম: অরুণ সিংহ বাড়ির নং : 31/1 বয়স : 53 লিঙ্গ : মহিলা		
280	WB/23/157/129035	ফটো উপলব্ধ	281	SCG3632320	ফটো উপলব্ধ	282	ZYR1648757	ফটো উপলব্ধ
নাম : তুহিন গঙ্গোপাধ্যায় পিতার নাম: তুষার কান্তি গঙ্গোপাধ্যায় বাড়ির নং : 31/2 বয়স : 57 লিঙ্গ : পুরুষ			নাম : কুশাগ্র গঙ্গোপাধ্যায় পিতার নাম: তুহিন গঙ্গোপাধ্যায় বাড়ির নং : ফ্ল্যাট নং. এ 1, ফাস্ট ফ্লোর বয়স : 20 লিঙ্গ : পুরুষ			নাম : মধুমিতা গঙ্গোপাধ্যায় স্বামীর নাম: তুহিন গঙ্গোপাধ্যায় বাড়ির নং : 31/2 বয়স : 52 লিঙ্গ : মহিলা		
283	WB/02/009/117351	ফটো উপলব্ধ	284	SCG2839595	ফটো উপলব্ধ	285	WB/16/121/054051	ফটো উপলব্ধ
নাম : তাপস লৌহ পিতার নাম: মনো রঞ্জন লৌহ বাড়ির নং : 31/2 বয়স : 49 লিঙ্গ : পুরুষ			নাম : শিল্পী লৌহ স্বামীর নাম: তাপস লৌহ বাড়ির নং : 31/2 বয়স : 45 লিঙ্গ : মহিলা			নাম : মানবেন্দ্র মন্ডল পিতার নাম: সুনীল কুমার মন্ডল বাড়ির নং : 31/2 বয়স : 52 লিঙ্গ : পুরুষ		
286	WB/16/121/249452	ফটো উপলব্ধ	287	WB/39/271/414448	ফটো উপলব্ধ	288	WB/18/108/219804	ফটো উপলব্ধ
নাম : মালতী মন্ডল স্বামীর নাম: মানবেন্দ্র মন্ডল বাড়ির নং : 31/2 বয়স : 52 লিঙ্গ : মহিলা			নাম : সুপ্রিয়া সরকার স্বামীর নাম: ভীষ্ম দেব সরকার বাড়ির নং : 31/2 বয়স : 77 লিঙ্গ : মহিলা			নাম : শক্তি দেবনাথ স্বামীর নাম: পূর্ণ দেবনাথ বাড়ির নং : 31/3 বয়স : 76 লিঙ্গ : মহিলা		
289	LMW1864040	ফটো উপলব্ধ	290	SCG3238102	ফটো উপলব্ধ	291	LMW0417147	ফটো উপলব্ধ
নাম : ইন্দ্রানী দেবনাথ স্বামীর নাম: পার্থ দেবনাথ বাড়ির নং : 31/3 বয়স : 47 লিঙ্গ : মহিলা			নাম : উপাসনা ব্যানার্জী পিতার নাম: উৎপল ব্যানার্জী বাড়ির নং : 31/4 বয়স : 27 লিঙ্গ : মহিলা			নাম : সঞ্জয় ব্যানার্জী পিতার নাম: সত্যরঞ্জন ব্যানার্জী বাড়ির নং : 31A বয়স : 76 লিঙ্গ : পুরুষ		
292	WB/18/108/219392	ফটো উপলব্ধ	293	WB/18/108/219826	ফটো উপলব্ধ	294	WB/18/108/219829	ফটো উপলব্ধ
নাম : মৃত্যুঞ্জয় ব্যানার্জী পিতার নাম: সত্যরঞ্জন ব্যানার্জী বাড়ির নং : 31A বয়স : 69 লিঙ্গ : পুরুষ			নাম : ভাস্বতী ব্যানার্জী স্বামীর নাম: সঞ্জয় ব্যানার্জী বাড়ির নং : 31A বয়স : 65 লিঙ্গ : মহিলা			নাম : অঞ্জনা ব্যানার্জী স্বামীর নাম: মৃত্যুঞ্জয় ব্যানার্জী বাড়ির নং : 31A বয়স : 63 লিঙ্গ : মহিলা		
295	LMW4210522	ফটো উপলব্ধ	296	SCG3161890	ফটো উপলব্ধ	297	SCG3681657	ফটো উপলব্ধ
নাম : সপ্তর্ষি ব্যানার্জী পিতার নাম: সঞ্জয় ব্যানার্জী বাড়ির নং : 31A বয়স : 40 লিঙ্গ : পুরুষ			নাম : মহাশ্বেতা ব্যানার্জী পিতার নাম: মৃত্যুঞ্জয় ব্যানার্জী বাড়ির নং : 31A বয়স : 36 লিঙ্গ : মহিলা			নাম : সুমিতা বসু পিতার নাম: অসিত দাস বাড়ির নং : 31B বয়স : 57 লিঙ্গ : মহিলা		
298	WB/18/108/219363	ফটো উপলব্ধ	299	WB/18/108/219231	ফটো উপলব্ধ	300	WB/18/108/219046	ফটো উপলব্ধ
নাম : জহরলাল নাথ পিতার নাম: যতীন্দ্র নাথ বাড়ির নং : 31C বয়স : 84 লিঙ্গ : পুরুষ			নাম : মায়ী নাথ স্বামীর নাম: জহরলাল নাথ বাড়ির নং : 31C বয়স : 71 লিঙ্গ : মহিলা			নাম : মুকুল নাথ পিতার নাম: বরদা নাথ বাড়ির নং : 31C বয়স : 56 লিঙ্গ : পুরুষ		

বিধানসভা নির্বাচনক্ষেত্রের নং, নাম : 150-যাদবপুর
ভাগ নং, নাম : 1-মিডিল রোড অংশ ও সেন পাড়া

301	LMW3714615	ফটো উপলব্ধ	302	SCG2921807	ফটো উপলব্ধ	303	SCG2573442	ফটো উপলব্ধ
নাম : অয়ন নাথ পিতার নাম: জহরলাল নাথ বাড়ির নং : 31C বয়স : 41 লিঙ্গ : পুরুষ			নাম : অরিজিৎ বিশ্বাস পিতার নাম: বিশ্বনাথ বিশ্বাস বাড়ির নং : 31/C বয়স : 31 লিঙ্গ : পুরুষ			নাম : ইন্দ্রাণী সিংহ পিতার নাম: অরুণ সিংহ বাড়ির নং : 32 বয়স : 31 লিঙ্গ : মহিলা		
304	SCG2839751	ফটো উপলব্ধ	305	SCG1416726	ফটো উপলব্ধ	306	SCG2839744	ফটো উপলব্ধ
নাম : পায়েল মন্ডল স্বামীর নাম: মুনাল নাথ বাড়ির নং : 32/1 বয়স : 43 লিঙ্গ : মহিলা			নাম : সুমনা বন্দ্যোপাধ্যায় পিতার নাম: সুকুমার ঠাকুর বাড়ির নং : ২৭/ই বয়স : 43 লিঙ্গ : মহিলা			নাম : মুনাল নাথ পিতার নাম: প্রমোদ চন্দ্র নাথ বাড়ির নং : 32/1 বয়স : 45 লিঙ্গ : পুরুষ		
307	WB/32/223/501595	ফটো উপলব্ধ	308	JSC1454552	ফটো উপলব্ধ	309	WB/18/108/219939	ফটো উপলব্ধ
নাম : সুখেন্দু পাল পিতার নাম: হৃষীকেশ পাল বাড়ির নং : 32/1 বয়স : 50 লিঙ্গ : পুরুষ			নাম : স্বাতী রায় স্বামীর নাম: সুখেন্দু পাল বাড়ির নং : 32/1 বয়স : 46 লিঙ্গ : মহিলা			নাম : পর্ণা চৌধুরী পিতার নাম: অশোক চৌধুরী বাড়ির নং : 35 বয়স : 53 লিঙ্গ : মহিলা		
310	WB/18/108/219692	ফটো উপলব্ধ	311	LMW2116051	ফটো উপলব্ধ	312	LMW3128923	ফটো উপলব্ধ
নাম : পিয়া চৌধুরী পিতার নাম: অশোক চৌধুরী বাড়ির নং : 35 বয়স : 51 লিঙ্গ : মহিলা			নাম : সোনালী দাস স্বামীর নাম: শ্যামলকান্তি দাস বাড়ির নং : 35 বয়স : 49 লিঙ্গ : মহিলা			নাম : সুপ্রিয় দাস পিতার নাম: রবীন্দ্র নাথ দাস বাড়ির নং : 35 বয়স : 45 লিঙ্গ : পুরুষ		
313	WB/12/077/264441	ফটো উপলব্ধ	314	SCG1827583	ফটো উপলব্ধ	315	WB/18/108/219843	ফটো উপলব্ধ
নাম : রীনা দাশ ভৌমিক স্বামীর নাম: তুহীন দাশ ভৌমিক বাড়ির নং : 35 বয়স : 55 লিঙ্গ : মহিলা			নাম : অভিজিত দাস ভৌমিক মায়ের নাম: মালবিকা দাস ভৌমিক বাড়ির নং : 35 বয়স : 34 লিঙ্গ : পুরুষ			নাম : বাসব দাশভৌমিক পিতার নাম: নিরুল দাশভৌমিক বাড়ির নং : 35 বয়স : 79 লিঙ্গ : পুরুষ		
316	WB/18/108/219819	ফটো উপলব্ধ	317	WB/18/108/219857	ফটো উপলব্ধ	318	WB/18/108/219446	ফটো উপলব্ধ
নাম : মালবিকা দাশভৌমিক স্বামীর নাম: বাসব দাশভৌমিক বাড়ির নং : 35 বয়স : 70 লিঙ্গ : মহিলা			নাম : তুহীন দাশভৌমিক পিতার নাম: নিরুল দাশভৌমিক বাড়ির নং : 35 বয়স : 63 লিঙ্গ : পুরুষ			নাম : শৈলরানী নন্দী স্বামীর নাম: যতীন্দ্র নন্দী বাড়ির নং : 35 বয়স : 76 লিঙ্গ : মহিলা		
319	SCG2384774	ফটো উপলব্ধ	320	SCG3216231	ফটো উপলব্ধ	321	SCG3216298	ফটো উপলব্ধ
নাম : প্রিয়া সিং পিতার নাম: মানব সিং বাড়ির নং : 35 বয়স : 31 লিঙ্গ : মহিলা			নাম : লিলি নন্দি স্বামীর নাম: মনোরঞ্জন নন্দী বাড়ির নং : 35/1 বয়স : 73 লিঙ্গ : মহিলা			নাম : কাকলি সেনগুপ্ত পিতার নাম: মনোরঞ্জন নন্দী বাড়ির নং : 35/1 বয়স : 53 লিঙ্গ : মহিলা		
322	SCG3179546	ফটো উপলব্ধ	323	WB/18/108/219267	ফটো উপলব্ধ	324	WB/18/108/219208	ফটো উপলব্ধ
নাম : শেফালী দাস দেব স্বামীর নাম: সুধীর দাস বাড়ির নং : 35/3 বয়স : 67 লিঙ্গ : মহিলা			নাম : জয়ন্তী দাস স্বামীর নাম: শঙ্কর দাস বাড়ির নং : 35/5 বয়স : 66 লিঙ্গ : মহিলা			নাম : পুষ্প ঘোষ দস্তিদার স্বামীর নাম: রতন ঘোষ দস্তিদার বাড়ির নং : 35A বয়স : 75 লিঙ্গ : মহিলা		
325	WB/18/108/219437	ফটো উপলব্ধ	326	SCG2839678	ফটো উপলব্ধ	327	SCG2839652	ফটো উপলব্ধ
নাম : রজত ঘোষ দস্তিদার পিতার নাম: রতন ঘোষ দস্তিদার বাড়ির নং : 35A বয়স : 50 লিঙ্গ : পুরুষ			নাম : অনুপম পাল মায়ের নাম: অঞ্জলী পাল বাড়ির নং : 35B বয়স : 62 লিঙ্গ : পুরুষ			নাম : মৌসুমি পাল স্বামীর নাম: অনুপম পাল বাড়ির নং : 35b বয়স : 53 লিঙ্গ : মহিলা		
328	SCG2839660	ফটো উপলব্ধ	329	SCG3281144	ফটো উপলব্ধ	330	SCG3169513	ফটো উপলব্ধ
নাম : দেবাঞ্জলী পাল পিতার নাম: অনুপম পাল বাড়ির নং : 35b বয়স : 29 লিঙ্গ : মহিলা			নাম : আহানা পাল পিতার নাম: অনুপম পাল বাড়ির নং : 35বি বয়স : 25 লিঙ্গ : মহিলা			নাম : অদিতি পোদ্দার পিতার নাম: অক্ষয় কুমার পোদ্দার বাড়ির নং : 35-বি বয়স : 24 লিঙ্গ : মহিলা		

বিধানসভা নির্বাচনক্ষেত্রের নং, নাম : 150-যাদবপুর
ভাগ নং, নাম : 1-মিডিল রোড অংশ ও সেন পাড়া

331	LMW5032792	ফটো উপলব্ধ	332	LMW5032800	ফটো উপলব্ধ	333	WB/18/108/219045	ফটো উপলব্ধ
নাম : অক্ষয় কুমার পোদ্দার পিতার নাম: অমরেন্দ্র নাথ পোদ্দার বাড়ির নং : 35-বি, বয়স : 57 লিঙ্গ : পুরুষ			নাম : দেবযানী পোদ্দার স্বামীর নাম: অক্ষয় কুমার পোদ্দার বাড়ির নং : 35-বি, বয়স : 54 লিঙ্গ : মহিলা			নাম : অশোককুমার মণ্ডল পিতার নাম: বিজয়কৃষ্ণ মণ্ডল বাড়ির নং : 35C বয়স : 74 লিঙ্গ : পুরুষ		
334	WB/18/108/219044	ফটো উপলব্ধ	335	LMW3714706	ফটো উপলব্ধ	336	LMW4210530	ফটো উপলব্ধ
নাম : ছবি মণ্ডল স্বামীর নাম: অশোক মণ্ডল বাড়ির নং : 35C বয়স : 65 লিঙ্গ : মহিলা			নাম : অনন্যা মণ্ডল পিতার নাম: অশোক কুমার মণ্ডল বাড়ির নং : 35C বয়স : 43 লিঙ্গ : মহিলা			নাম : অনিকেত মণ্ডল পিতার নাম: অশোক কুমার মণ্ডল বাড়ির নং : 35C বয়স : 39 লিঙ্গ : পুরুষ		
337	SCG1730068	ফটো উপলব্ধ	338	LLH4186466	ফটো উপলব্ধ	339	LMW3714714	ফটো উপলব্ধ
নাম : ডোনা সাহা পিতার নাম: শান্তি গোপাল সাহা বাড়ির নং : 35C বয়স : 34 লিঙ্গ : মহিলা			নাম : সৌম্যদীপ নন্দী পিতার নাম: সভাশ চন্দ্র নন্দী বাড়ির নং : 35/C বয়স : 43 লিঙ্গ : পুরুষ			নাম : পবিত্র গায়েন পিতার নাম: জীতেন্দ্রনাথ গায়েন বাড়ির নং : 35D বয়স : 71 লিঙ্গ : পুরুষ		
340	LMW3714722	ফটো উপলব্ধ	341	LMW4497772	ফটো উপলব্ধ	342	SCG1421056	ফটো উপলব্ধ
নাম : অনিমা গায়েন স্বামীর নাম: পবিত্র গায়েন বাড়ির নং : 35D বয়স : 69 লিঙ্গ : মহিলা			নাম : পল্লব গায়েন পিতার নাম: পবিত্র গায়েন বাড়ির নং : 35D বয়স : 45 লিঙ্গ : পুরুষ			নাম : প্রতীক গায়েন পিতার নাম: পবিত্র গায়েন বাড়ির নং : 35D বয়স : 38 লিঙ্গ : পুরুষ		
343	LMW0418657	ফটো উপলব্ধ	344	LMW4498119	ফটো উপলব্ধ	345	SCG3169273	ফটো উপলব্ধ
নাম : রঞ্জন বোস পিতার নাম: সুধেন্দ্র বোস বাড়ির নং : 35D/1 বয়স : 58 লিঙ্গ : পুরুষ			নাম : অপর্ণা বোস স্বামীর নাম: রঞ্জন বোস বাড়ির নং : 35D/1 বয়স : 51 লিঙ্গ : মহিলা			নাম : রনজয় বোস পিতার নাম: রঞ্জন বোস বাড়ির নং : 35ডি/1 বয়স : 27 লিঙ্গ : পুরুষ		
346	LMW3716552	ফটো উপলব্ধ	347	LMW3716545	ফটো উপলব্ধ	348	LMW4497806	ফটো উপলব্ধ
নাম : সুদর্শন ঘোষ পিতার নাম: অনাথ নাথ ঘোষ বাড়ির নং : 35D/1 বয়স : 81 লিঙ্গ : পুরুষ			নাম : তারা রানী ঘোষ স্বামীর নাম: সুদর্শন ঘোষ বাড়ির নং : 35D/1 বয়স : 76 লিঙ্গ : মহিলা			নাম : অসীমা মন্ডল স্বামীর নাম: অরুণকান্তি মন্ডল বাড়ির নং : 35D/1 বয়স : 56 লিঙ্গ : মহিলা		
349	SCG2592699	ফটো উপলব্ধ	350	LMW4497798	ফটো উপলব্ধ	351	LMW0434738	ফটো উপলব্ধ
নাম : ভাস্কর মন্ডল পিতার নাম: অরুণ কান্তি মন্ডল বাড়ির নং : 35D/1 বয়স : 30 লিঙ্গ : পুরুষ			নাম : অরুণকান্তি মন্ডল পিতার নাম: কুড়োরাম মন্ডল বাড়ির নং : 35D/1 বয়স : 68 লিঙ্গ : পুরুষ			নাম : মানব কুমার নাথ পিতার নাম: মদন গোপাল নাথ বাড়ির নং : 35D/1 বয়স : 69 লিঙ্গ : পুরুষ		
352	LMW0434852	ফটো উপলব্ধ	353	SCG1620152	ফটো উপলব্ধ	354	CKW2360642	ফটো উপলব্ধ
নাম : তাপসী নাথ স্বামীর নাম: মানব কুমার নাথ বাড়ির নং : 35D/1 বয়স : 62 লিঙ্গ : মহিলা			নাম : ঋতুপর্ণা নাথ পিতার নাম: মানব কুমার নাথ বাড়ির নং : 35D/1 বয়স : 35 লিঙ্গ : মহিলা			নাম : সোমা চক্রবর্তী স্বামীর নাম: চন্দনা চক্রবর্তী বাড়ির নং : ৩৫ডী/২ বয়স : 55 লিঙ্গ : মহিলা		
355	WB/18/108/219519	ফটো উপলব্ধ	356	WB/18/108/219533	ফটো উপলব্ধ	357	WB/18/108/219518	ফটো উপলব্ধ
নাম : সাধন নন্দী পিতার নাম: কার্তিক নন্দী বাড়ির নং : 35E বয়স : 71 লিঙ্গ : পুরুষ			নাম : অনিতা নন্দী স্বামীর নাম: নিরঞ্জন নন্দী বাড়ির নং : 35E বয়স : 71 লিঙ্গ : মহিলা			নাম : মৌসুমী নন্দী স্বামীর নাম: সাধন নন্দী বাড়ির নং : 35E বয়স : 59 লিঙ্গ : মহিলা		
358	SCG3657616	ফটো উপলব্ধ	359	LMW3714755	ফটো উপলব্ধ	360	LMW3714771	ফটো উপলব্ধ
নাম : রঞ্জন নন্দী পিতার নাম: নিরঞ্জন নন্দী বাড়ির নং : 35/ই বয়স : 49 লিঙ্গ : পুরুষ			নাম : রুমা নন্দী পিতার নাম: নিরঞ্জন নন্দী বাড়ির নং : 35E বয়স : 47 লিঙ্গ : মহিলা			নাম : সুতপা নন্দী পিতার নাম: মনোরঞ্জন নন্দী বাড়ির নং : 35E বয়স : 43 লিঙ্গ : মহিলা		

বিধানসভা নির্বাচনক্ষেত্রের নং, নাম : 150-যাদবপুর
ভাগ নং, নাম : 1-মিডিল রোড অংশ ও সেন পাড়া

361 নাম : প্রেমাঞ্জলী নন্দী স্বামীর নাম: রঞ্জন নন্দী বাড়ির নং : 35E বয়স : 42 লিঙ্গ : মহিলা	SCG2384782 ফটো উপলব্ধ	362 নাম : রাধা রমন ঘোষ পিতার নাম: বলাই চন্দ্র ঘোষ বাড়ির নং : 35/E বয়স : 47 লিঙ্গ : পুরুষ	KWC2703379 ফটো উপলব্ধ	363 নাম : অনিমেঘ নন্দ পিতার নাম: অমল নন্দ বাড়ির নং : 35/E বয়স : 44 লিঙ্গ : পুরুষ	FTD2018950 ফটো উপলব্ধ
364 নাম : দেবায়ন নন্দী পিতার নাম: সাধন নন্দী বাড়ির নং : 35/E বয়স : 33 লিঙ্গ : পুরুষ	SCG2465185 ফটো উপলব্ধ	365 নাম : সুবলচন্দ্র চৌধুরী পিতার নাম: জলধর চৌধুরী বাড়ির নং : 35F বয়স : 91 লিঙ্গ : পুরুষ	WB/18/108/219501 ফটো উপলব্ধ	366 নাম : তাপস চৌধুরী পিতার নাম: মদনমোহন চৌধুরী বাড়ির নং : 35F বয়স : 63 লিঙ্গ : পুরুষ	WB/18/108/219050 ফটো উপলব্ধ
367 নাম : মধুমিতা চৌধুরী স্বামীর নাম: তাপস চৌধুরী বাড়ির নং : 35F বয়স : 55 লিঙ্গ : মহিলা	LMW0417725 ফটো উপলব্ধ	368 নাম : তাপস দত্ত মায়ের নাম: মীরা দত্ত বাড়ির নং : 35/G বয়স : 39 লিঙ্গ : পুরুষ	SCG1827666 ফটো উপলব্ধ	369 নাম : স্বাগতা দাস স্বামীর নাম: যুগল কৃষ্ণ দাস বাড়ির নং : 35H বয়স : 68 লিঙ্গ : মহিলা	LMW0417782 ফটো উপলব্ধ
370 নাম : কান্তি পাল পিতার নাম: কাশিনাথ পাল বাড়ির নং : 35H বয়স : 65 লিঙ্গ : পুরুষ	WB/18/108/219592 ফটো উপলব্ধ	371 নাম : যুগল কৃষ্ণ দাস পিতার নাম: যতীন্দ্র মোহন দাস বাড়ির নং : 35-H বয়স : 70 লিঙ্গ : পুরুষ	LMW0417774 ফটো উপলব্ধ	372 নাম : নিকিতা পাল পিতার নাম: কান্তি পাল বাড়ির নং : 35-H বয়স : 30 লিঙ্গ : মহিলা	SCG2465227 ফটো উপলব্ধ
373 নাম : নীলেশ পাল পিতার নাম: কান্তি পাল বাড়ির নং : 35/এইচ বয়স : 25 লিঙ্গ : পুরুষ	SCG3104080 ফটো উপলব্ধ	374 নাম : পিয়ালি রায় পিতার নাম: মনোরঞ্জন নন্দী বাড়ির নং : 47/সি বয়স : 50 লিঙ্গ : মহিলা	LMW4497749 ফটো উপলব্ধ	375 নাম : দেবব্রত ঘোষ পিতার নাম: দুর্গাশংকর ঘোষ বাড়ির নং : অর্পণ অর্পাটমেন্ট, ফ্ল্যাট এ2 বয়স : 42 লিঙ্গ : পুরুষ	LQP2423903 ফটো উপলব্ধ
376 নাম : রাজদীপ সেন গুপ্ত মায়ের নাম: কাকলি সেন গুপ্ত বাড়ির নং : 35/আই বয়স : 24 লিঙ্গ : পুরুষ	SCG3281532 ফটো উপলব্ধ	377 নাম : অমিত চ্যাটার্জী পিতার নাম: জগন্নাথ চ্যাটার্জী বাড়ির নং : 35J বয়স : 70 লিঙ্গ : পুরুষ	WB/22/156/042387 ফটো উপলব্ধ	378 নাম : রত্না চ্যাটার্জী স্বামীর নাম: অমিত চ্যাটার্জী বাড়ির নং : 35J বয়স : 62 লিঙ্গ : মহিলা	WB/22/156/042339 ফটো উপলব্ধ
379 নাম : সুমিত চ্যাটার্জী পিতার নাম: জগন্নাথ চ্যাটার্জী বাড়ির নং : 35J বয়স : 52 লিঙ্গ : পুরুষ	KYZ1324045 ফটো উপলব্ধ	380 নাম : উৎসব চ্যাটার্জী পিতার নাম: অমিত চ্যাটার্জী বাড়ির নং : 35J বয়স : 36 লিঙ্গ : পুরুষ	ILJ0583047 ফটো উপলব্ধ	381 নাম : স্বাতী মজুমদার পিতার নাম: চন্দ্রশেখর মজুমদার বাড়ির নং : 35K বয়স : 55 লিঙ্গ : মহিলা	WB/18/108/219767 ফটো উপলব্ধ
382 নাম : সুস্মিতা মজুমদার পিতার নাম: চন্দ্রশেখর মজুমদার বাড়ির নং : 35K বয়স : 53 লিঙ্গ : মহিলা	WB/18/108/219769 ফটো উপলব্ধ	383 নাম : প্রশান্ত কুমার দাশ পিতার নাম: সুনীল কান্তি দাশ বাড়ির নং : 35K/1 বয়স : 75 লিঙ্গ : পুরুষ	WB/18/108/219822 ফটো উপলব্ধ	384 নাম : সন্ধ্যা দাশ স্বামীর নাম: প্রশান্ত কুমার দাশ বাড়ির নং : 35K/1 বয়স : 65 লিঙ্গ : মহিলা	WB/18/108/219885 ফটো উপলব্ধ
385 নাম : চান্দ্রেয়ী দাশ পিতার নাম: প্রশান্ত কুমার দাশ বাড়ির নং : 35K/1 বয়স : 33 লিঙ্গ : মহিলা	SCG2166650 ফটো উপলব্ধ	386 নাম : উদয়ন চক্রবর্তী পিতার নাম: বীরেশ্বর চক্রবর্তী বাড়ির নং : 35 এল বয়স : 71 লিঙ্গ : পুরুষ	SCG3535663 ফটো উপলব্ধ	387 নাম : রত্না চক্রবর্তী পিতার নাম: তারা দাস গাঙ্গুলী বাড়ির নং : 35 এল বয়স : 58 লিঙ্গ : মহিলা	SCG3536000 ফটো উপলব্ধ
388 নাম : সুশান্ত মাইতি পিতার নাম: প্রতাপ মাইতি বাড়ির নং : 35M বয়স : 65 লিঙ্গ : পুরুষ	LMW4497855 ফটো উপলব্ধ	389 নাম : কুহেলী মাইতি স্বামীর নাম: সুশান্ত মাইতি বাড়ির নং : 35M বয়স : 52 লিঙ্গ : মহিলা	SCG3130028 ফটো উপলব্ধ	390 নাম : মধুমিতা মাইতি স্বামীর নাম: সন্দীপ মাইতি বাড়ির নং : 35M বয়স : 51 লিঙ্গ : মহিলা	LMW3714839 ফটো উপলব্ধ

বিধানসভা নির্বাচনক্ষেত্রের নং, নাম : 150-যাদবপুর
ভাগ নং, নাম : 1-মিডিল রোড অংশ ও সেন পাড়া

391	SCG3179579	ফটো উপলব্ধ	392	SCG1620160	ফটো উপলব্ধ	393	SCG2465383	ফটো উপলব্ধ
নাম : সন্দীপ মাইতি পিতার নাম: প্রতাপ মাইতি বাড়ির নং : 35M বয়স : 55 লিঙ্গ : পুরুষ			নাম : সায়ন্তনী মাইতি পিতার নাম: শুসন্ত মাইতি বাড়ির নং : 35M বয়স : 35 লিঙ্গ : মহিলা			নাম : রবীন্দ্রনাথ বিশ্বাস পিতার নাম: হরিপদ বিশ্বাস বাড়ির নং : 35/M বয়স : 69 লিঙ্গ : পুরুষ		
394	SCG2465441	ফটো উপলব্ধ	395	DWZ2327252	ফটো উপলব্ধ	396	SCG2465433	ফটো উপলব্ধ
নাম : বর্না বিশ্বাস স্বামীর নাম: রবীন্দ্র নাথ বিশ্বাস বাড়ির নং : 35/M বয়স : 62 লিঙ্গ : মহিলা			নাম : রিপন বিশ্বাস পিতার নাম: রবীন্দ্রনাথ বিশ্বাস বাড়ির নং : 35/M বয়স : 43 লিঙ্গ : পুরুষ			নাম : রমা বিশ্বাস পিতার নাম: রবীন্দ্র নাথ বিশ্বাস বাড়ির নং : 35/M বয়স : 37 লিঙ্গ : মহিলা		
397	SCG3238151	ফটো উপলব্ধ	398	SCG2125425	ফটো উপলব্ধ	399	SCG3085909	ফটো উপলব্ধ
নাম : অনিবার্ন মাইতি পিতার নাম: প্রতাপ মাইতি বাড়ির নং : 35/এম বয়স : 24 লিঙ্গ : পুরুষ			নাম : চৈতালী ঘোষ স্বামীর নাম: স্বপন কুমার ঘোষ বাড়ির নং : 35/M/1 বয়স : 40 লিঙ্গ : মহিলা			নাম : শৈলেন্দ্র নাথ চক্রবর্তী পিতার নাম: কালীপদ চক্রবর্তী বাড়ির নং : 35এন বয়স : 84 লিঙ্গ : পুরুষ		
400	ROQ1278498	ফটো উপলব্ধ	401	SCG3084134	ফটো উপলব্ধ	402	WB/18/108/219261	ফটো উপলব্ধ
নাম : ঈশানী চক্রবর্তী স্বামীর নাম: শৈলেন্দ্র নাথ চক্রবর্তী বাড়ির নং : 35 এন বয়স : 71 লিঙ্গ : মহিলা			নাম : অমিত চক্রবর্তী পিতার নাম: শৈলেন্দ্র নাথ চক্রবর্তী বাড়ির নং : 35এন বয়স : 49 লিঙ্গ : পুরুষ			নাম : রত্না মুখোপাধ্যায় স্বামীর নাম: অজিত মুখোপাধ্যায় বাড়ির নং : 35N বয়স : 73 লিঙ্গ : মহিলা		
403	LMW4497988	ফটো উপলব্ধ	404	WB/18/108/219138	ফটো উপলব্ধ	405	WB/18/108/219140	ফটো উপলব্ধ
নাম : জপমালা পিতার নাম: অজিতকুমার মুখোপাধ্যায় বাড়ির নং : 35N বয়স : 47 লিঙ্গ : মহিলা			নাম : সন্দীপ রায় পিতার নাম: সুকুমার রায় বাড়ির নং : 35P বয়স : 75 লিঙ্গ : পুরুষ			নাম : স্বরূপা রায় স্বামীর নাম: সন্দীপ রায় বাড়ির নং : 35P বয়স : 70 লিঙ্গ : মহিলা		
406	SCG3440294	ফটো উপলব্ধ	407	LMW3714870	ফটো উপলব্ধ	408	SCG3179553	ফটো উপলব্ধ
নাম : সানন্দা রায় পিতার নাম: সন্দীপ রায় বাড়ির নং : 35পি বয়স : 32 লিঙ্গ : মহিলা			নাম : বিভাস নন্দী পিতার নাম: যতীন্দ্র নন্দী বাড়ির নং : 35R বয়স : 58 লিঙ্গ : পুরুষ			নাম : শঙ্কর দাস পিতার নাম: গিরিশ দাস বাড়ির নং : ৩৫/এস বয়স : 74 লিঙ্গ : পুরুষ		
409	WB/18/108/219784	ফটো উপলব্ধ	410	SCG2125474	ফটো উপলব্ধ	411	SCG3236437	ফটো উপলব্ধ
নাম : সুধীর দাস পিতার নাম: গিরিশ চন্দ্র দাস বাড়ির নং : 35/S বয়স : 72 লিঙ্গ : পুরুষ			নাম : সায়ন্তী দাস পিতার নাম: শঙ্কর দাস বাড়ির নং : 35/S বয়স : 37 লিঙ্গ : মহিলা			নাম : সৃজিতা দাস পিতার নাম: শঙ্কর দাস বাড়ির নং : 35/এস বয়স : 25 লিঙ্গ : মহিলা		
412	LMW4497939	ফটো উপলব্ধ	413	LMW4497913	ফটো উপলব্ধ	414	SCG2308609	ফটো উপলব্ধ
নাম : তুষার ব্যানার্জী পিতার নাম: করুনাকান্ত ব্যানার্জী বাড়ির নং : 35T বয়স : 73 লিঙ্গ : পুরুষ			নাম : অমল ব্যানার্জী পিতার নাম: করুনাকান্ত ব্যানার্জী বাড়ির নং : 35T বয়স : 72 লিঙ্গ : পুরুষ			নাম : অভিষেক ব্যানার্জী পিতার নাম: তুষার ব্যানার্জী বাড়ির নং : 35T বয়স : 31 লিঙ্গ : পুরুষ		
415	SCG1827575	ফটো উপলব্ধ	416	LMW4210555	ফটো উপলব্ধ	417	LMW4210548	ফটো উপলব্ধ
নাম : খুশি কুণ্ডু স্বামীর নাম: সন্তোষ কুণ্ডু বাড়ির নং : 35/T/1 বয়স : 72 লিঙ্গ : মহিলা			নাম : সুনীত ভট্টাচার্য্য পিতার নাম: সুকুমার ভট্টাচার্য্য বাড়ির নং : 35U বয়স : 59 লিঙ্গ : পুরুষ			নাম : রূপালী ভট্টাচার্য্য স্বামীর নাম: সুনীত ভট্টাচার্য্য বাড়ির নং : 35U বয়স : 57 লিঙ্গ : মহিলা		
418	WB/18/108/201031	ফটো উপলব্ধ	419	WB/18/108/201141	ফটো উপলব্ধ	420	WB/18/108/351105	ফটো উপলব্ধ
নাম : নিবেদিতা ভৌমিক স্বামীর নাম: যতীন্দ্র চন্দ্র ভৌমিক বাড়ির নং : 35U বয়স : 62 লিঙ্গ : মহিলা			নাম : দীপেন্দ্র নাথ চক্রবর্তী পিতার নাম: গুরদাস চক্রবর্তী বাড়ির নং : 35U বয়স : 81 লিঙ্গ : পুরুষ			নাম : অরুণা দাস স্বামীর নাম: লক্ষ্মীকান্ত দাস বাড়ির নং : 35U বয়স : 71 লিঙ্গ : মহিলা		

বিধানসভা নির্বাচনক্ষেত্রের নং, নাম : 150-যাদবপুর
ভাগ নং, নাম : 1-মিডিল রোড অংশ ও সেন পাড়া

421	LMW4843876	ফটো উপলব্ধ	422	LMW4843603	ফটো উপলব্ধ	423	SCG1826973	ফটো উপলব্ধ
নাম : অনীশ ধর পিতার নাম: তপন কুমার ধর বাড়ির নং : 35U বয়স : 53 লিঙ্গ : পুরুষ			নাম : আশিশ ধর পিতার নাম: তপন কুমার ধর বাড়ির নং : 35U বয়স : 52 লিঙ্গ : পুরুষ			নাম : শুভা ধর(পাল) স্বামীর নাম: অনীশ ধর বাড়ির নং : 35U বয়স : 54 লিঙ্গ : মহিলা		
424	WB/18/108/324328	ফটো উপলব্ধ	425	LMW3714920	ফটো উপলব্ধ	426	SCG2375905	ফটো উপলব্ধ
নাম : বানী মুখার্জী স্বামীর নাম: শচীন্দ্রনাথ মুখার্জী বাড়ির নং : 35U বয়স : 76 লিঙ্গ : মহিলা			নাম : অভিজিত মুখার্জী পিতার নাম: শচীন্দ্রনাথ মুখার্জী বাড়ির নং : 35U বয়স : 58 লিঙ্গ : পুরুষ			নাম : সত্যব্রত নন্দ পিতার নাম: পরেশ কুমার নন্দ বাড়ির নং : 35U বয়স : 55 লিঙ্গ : পুরুষ		
427	SCG2463115	ফটো উপলব্ধ	428	LMW3714961	ফটো উপলব্ধ	429	SCG3216355	ফটো উপলব্ধ
নাম : কেকা নন্দ স্বামীর নাম: সত্যব্রত নন্দ বাড়ির নং : 35U বয়স : 43 লিঙ্গ : মহিলা			নাম : উপল সরকার পিতার নাম: সমিরন কুমার সরকার বাড়ির নং : 35U বয়স : 57 লিঙ্গ : পুরুষ			নাম : ধৃতোষ সরকার পিতার নাম: সমিরন কুমার সরকার বাড়ির নং : 35U বয়স : 54 লিঙ্গ : পুরুষ		
430	SCG2568301	ফটো উপলব্ধ	431	SCG2673978	ফটো উপলব্ধ	432	SCG2673986	ফটো উপলব্ধ
নাম : রাম সিং পিতার নাম: নতুনি সিং বাড়ির নং : 35U বয়স : 70 লিঙ্গ : পুরুষ			নাম : সঞ্জয় সিং পিতার নাম: রাম সিং বাড়ির নং : 35U বয়স : 47 লিঙ্গ : পুরুষ			নাম : রাজু সিং পিতার নাম: রাম সিং বাড়ির নং : 35U বয়স : 45 লিঙ্গ : পুরুষ		
433	SCG2839637	ফটো উপলব্ধ	434	SCG2839629	ফটো উপলব্ধ	435	SCG3560869	ফটো উপলব্ধ
নাম : সারদা সিং স্বামীর নাম: সঞ্জয় সিং বাড়ির নং : 35U বয়স : 46 লিঙ্গ : মহিলা			নাম : সবিতা সিং স্বামীর নাম: রাজু সিং বাড়ির নং : 35U বয়স : 40 লিঙ্গ : মহিলা			নাম : অঞ্জলি সিং পিতার নাম: সঞ্জয় সিং বাড়ির নং : 35U বয়স : 23 লিঙ্গ : মহিলা		
436	SCG2465169	ফটো উপলব্ধ	437	LMW3812708	ফটো উপলব্ধ	438	SCG3608353	ফটো উপলব্ধ
নাম : সৌভিক ভট্টাচার্য্য পিতার নাম: সুনীত ভট্টাচার্য্য বাড়ির নং : 35/U বয়স : 30 লিঙ্গ : পুরুষ			নাম : প্রবাল সরকার পিতার নাম: পাঁচু গোপাল সরকার বাড়ির নং : 35/U বয়স : 55 লিঙ্গ : পুরুষ			নাম : পৌলমী সরকার পিতার নাম: প্রবাল সরকার বাড়ির নং : 35/ইউ/1 বয়স : 20 লিঙ্গ : মহিলা		
439	SCG3440286	ফটো উপলব্ধ	440	LMW3812724	ফটো উপলব্ধ	441	LMW5032883	ফটো উপলব্ধ
নাম : লিপিকা সিং পিতার নাম: রাজু সিং বাড়ির নং : 35/ইউ বয়স : 23 লিঙ্গ : মহিলা			নাম : সঙ্কলিতা সরকার স্বামীর নাম: প্রবাল সরকার বাড়ির নং : 35 U/1 বয়স : 58 লিঙ্গ : মহিলা			নাম : পাপড়ী মুখার্জী স্বামীর নাম: অমল কুমার মুখার্জী বাড়ির নং : 35U/1 বয়স : 81 লিঙ্গ : মহিলা		
442	LMW3812682	ফটো উপলব্ধ	443	LMW3812690	ফটো উপলব্ধ	444	LMW3812716	ফটো উপলব্ধ
নাম : মনিকা সরকার স্বামীর নাম: পাঁচু গোপাল সরকার বাড়ির নং : 35U/1 বয়স : 81 লিঙ্গ : মহিলা			নাম : উজ্জ্বল সরকার পিতার নাম: পাঁচু গোপাল সরকার বাড়ির নং : 35U/1 বয়স : 58 লিঙ্গ : পুরুষ			নাম : সীমা সরকার স্বামীর নাম: উজ্জ্বল সরকার বাড়ির নং : 35U/1 বয়স : 49 লিঙ্গ : মহিলা		
445	DMB2389666	ফটো উপলব্ধ	446	SCG3236460	ফটো উপলব্ধ	447	SCG2308559	ফটো উপলব্ধ
নাম : পায়েল সরকার স্বামীর নাম: রাকেশ সরকার বাড়ির নং : 35U/1 বয়স : 43 লিঙ্গ : মহিলা			নাম : উষসী সরকার পিতার নাম: উজ্জ্বল সরকার বাড়ির নং : 35/ইউ/1 বয়স : 24 লিঙ্গ : মহিলা			নাম : সোহিনী মন্ডল পিতার নাম: তুষার কান্তি মন্ডল বাড়ির নং : 35 U/2 বয়স : 38 লিঙ্গ : মহিলা		
448	LMW4955407	ফটো উপলব্ধ	449	LMW4844130	ফটো উপলব্ধ	450	SCG3498748	ফটো উপলব্ধ
নাম : তপন কুমার জানা পিতার নাম: শুধাংশু শেখর জানা বাড়ির নং : 35/U/2 বয়স : 54 লিঙ্গ : পুরুষ			নাম : সুপ্রিয়া জানা স্বামীর নাম: তপন কুমার জানা বাড়ির নং : 35/U/2 বয়স : 49 লিঙ্গ : মহিলা			নাম : তনুশ্রী জানা পিতার নাম: তপন কুমার জানা বাড়ির নং : 35/ইউ/2 বয়স : 23 লিঙ্গ : মহিলা		

বিধানসভা নির্বাচনক্ষেত্রের নং, নাম : 150-যাদবপুর
ভাগ নং, নাম : 1-মিডিল রোড অংশ ও সেন পাড়া

451	SCG3582434	ফটো উপলব্ধ	452	WB/13/090/0297070	ফটো উপলব্ধ	453	SCG2308518	ফটো উপলব্ধ
নাম : শান্তনু জানা পিতার নাম: তপন কুমার জানা বাড়ির নং : 35/ইউ/2 বয়স : 21 লিঙ্গ : পুরুষ			নাম : পৌরাজ চন্দ্র দাস পিতার নাম: নিকুঞ্জ বিহারী দাস বাড়ির নং : 35U/3 বয়স : 82 লিঙ্গ : পুরুষ			নাম : মণিকা দাস স্বামীর নাম: পৌরাজ চন্দ্র দাস বাড়ির নং : 35U/3 বয়স : 69 লিঙ্গ : মহিলা		
454	SCG2246577	ফটো উপলব্ধ	455	CKW2911733	ফটো উপলব্ধ	456	LWY1348705	ফটো উপলব্ধ
নাম : পৌলমী দাস পিতার নাম: পৌরাজ চন্দ্র দাস বাড়ির নং : 35U/3 বয়স : 45 লিঙ্গ : মহিলা			নাম : দীপায়ন দাস পিতার নাম: পৌরাজ চন্দ্র দাস বাড়ির নং : 35U/3 বয়স : 42 লিঙ্গ : পুরুষ			নাম : সূর্যতপা মন্ডল স্বামীর নাম: বিদ্যাৎ মন্ডল বাড়ির নং : 35U/3 বয়স : 47 লিঙ্গ : মহিলা		
457	LMW3714953	ফটো উপলব্ধ	458	SCG3608361	ফটো উপলব্ধ	459	SCG2026375	ফটো উপলব্ধ
নাম : বিকাশকুমার সরকার পিতার নাম: সমীরন সরকার বাড়ির নং : 35U/3 বয়স : 62 লিঙ্গ : পুরুষ			নাম : অরিপ্পা সরকার পিতার নাম: বিকাশ কুমার সরকার বাড়ির নং : ৩৫ইউ/৩ বয়স : 22 লিঙ্গ : মহিলা			নাম : কাজরী সরকার স্বামীর নাম: বিকাশ কুমার সরকার বাড়ির নং : 35U/3 বয়স : 53 লিঙ্গ : মহিলা		
460	SCG1421064	ফটো উপলব্ধ	461	SCG3582418	ফটো উপলব্ধ	462	WB/18/108/219562	ফটো উপলব্ধ
নাম : সুজয় সরকার পিতার নাম: নুপেন্দ্র চন্দ্র সরকার বাড়ির নং : 35U/3 বয়স : 45 লিঙ্গ : পুরুষ			নাম : প্রীথা ব্যানার্জী মায়ের নাম: জলি ব্যানার্জী বাড়ির নং : 35/ইউ/3 বয়স : 23 লিঙ্গ : মহিলা			নাম : আশারানী দাস স্বামীর নাম: অনিল কুমার দাস বাড়ির নং : 35/U/3 বয়স : 79 লিঙ্গ : মহিলা		
463	SCG2384410	ফটো উপলব্ধ	464	SCG2381861	ফটো উপলব্ধ	465	WGX0252189	ফটো উপলব্ধ
নাম : তনুশ্রী মুখার্জী পিতার নাম: গোপাল চন্দ্র ব্যানার্জী বাড়ির নং : ৩৫ইউ/৪ বয়স : 33 লিঙ্গ : মহিলা			নাম : দিপালী ধর স্বামীর নাম: তপন কুমার ধর বাড়ির নং : 35/U/4 বয়স : 75 লিঙ্গ : মহিলা			নাম : দীপক কুমার মুখার্জী পিতার নাম: সুশীল কুমার মুখার্জী বাড়ির নং : 35/U/4 বয়স : 76 লিঙ্গ : পুরুষ		
466	WGX0252163	ফটো উপলব্ধ	467	WGX0252171	ফটো উপলব্ধ	468	SCG1776418	ফটো উপলব্ধ
নাম : রত্না মুখার্জী স্বামীর নাম: দীপক কুমার মুখার্জী বাড়ির নং : 35/U/4 বয়স : 69 লিঙ্গ : মহিলা			নাম : অভিজিৎ মুখার্জী পিতার নাম: দীপক কুমার মুখার্জী বাড়ির নং : 35/U/4 বয়স : 36 লিঙ্গ : পুরুষ			নাম : সৈকত সেন পিতার নাম: সুশীল সেন বাড়ির নং : 35/U/4 বয়স : 53 লিঙ্গ : পুরুষ		
469	SCG1776400	ফটো উপলব্ধ	470	SCG3003530	ফটো উপলব্ধ	471	SCG2839439	ফটো উপলব্ধ
নাম : বৈশাখী সেন স্বামীর নাম: সৈকত সেন বাড়ির নং : 35/U/4 বয়স : 46 লিঙ্গ : মহিলা			নাম : অভিষেক রায় চৌধুরী পিতার নাম: আশীষ রায় চৌধুরী বাড়ির নং : 35W বয়স : 28 লিঙ্গ : পুরুষ			নাম : আশীষ রায় চৌধুরী মায়ের নাম: রাধা রানী রায় চৌধুরী বাড়ির নং : 35 W বয়স : 62 লিঙ্গ : পুরুষ		
472	SCG2839421	ফটো উপলব্ধ	473	SCG2308534	ফটো উপলব্ধ	474	BRD2506954	ফটো উপলব্ধ
নাম : সুমীতা রায় চৌধুরী স্বামীর নাম: আশীষ রায় চৌধুরী বাড়ির নং : 35 W বয়স : 56 লিঙ্গ : মহিলা			নাম : উত্তম কুমার সেনগুপ্ত পিতার নাম: বিমল সেনগুপ্ত বাড়ির নং : 35-W বয়স : 63 লিঙ্গ : পুরুষ			নাম : অনন্ত দেব পাল পিতার নাম: কার্তিক চন্দ্র পাল বাড়ির নং : 35/W/1 বয়স : 44 লিঙ্গ : পুরুষ		
475	SCG1620202	ফটো উপলব্ধ	476	WB/18/108/222254	ফটো উপলব্ধ	477	SCG2839579	ফটো উপলব্ধ
নাম : প্রীতিকনা চৌধুরী স্বামীর নাম: সমর বিজয় চৌধুরী বাড়ির নং : 35Y বয়স : 64 লিঙ্গ : মহিলা			নাম : সুপর্ণ মজুমদার পিতার নাম: গিরীন্দ্র লাল মজুমদার বাড়ির নং : 35Y বয়স : 62 লিঙ্গ : পুরুষ			নাম : চম্পা মজুমদার স্বামীর নাম: সুপর্ণ মজুমদার বাড়ির নং : 35Y বয়স : 59 লিঙ্গ : মহিলা		
478	SCG3280971	ফটো উপলব্ধ	479	SCG3595089	ফটো উপলব্ধ	480	SCG3619988	ফটো উপলব্ধ
নাম : সুভাশীষ মুখার্জী পিতার নাম: গৌরী সঙ্কর মুখার্জী বাড়ির নং : 35ওয়াই বয়স : 53 লিঙ্গ : পুরুষ			নাম : শ্যামলকান্তি দাস পিতার নাম: শিবপদ দাস বাড়ির নং : 35জেড বয়স : 60 লিঙ্গ : পুরুষ			নাম : শুভারুণ দাস পিতার নাম: শ্যামল কান্তি দাস বাড়ির নং : ৩৫জেড বয়স : 20 লিঙ্গ : পুরুষ		

বিধানসভা নির্বাচনক্ষেত্রের নং, নাম : 150-যাদবপুর
ভাগ নং, নাম : 1-মিডিল রোড অংশ ও সেন পাড়া

481	SCG3280963	ফটো উপলব্ধ	482	SCG1827013	ফটো উপলব্ধ	483	SCG1481613	ফটো উপলব্ধ
নাম : স্বর্নদীপা দাস পিতার নাম: স্যামল কান্তি দাস বাড়ির নং : 35ঝেড বয়স : 24 লিঙ্গ : মহিলা			নাম : জয়দেব রায় পিতার নাম: নৃপেন্দ্র কুমার রায় বাড়ির নং : 35Z বয়স : 72 লিঙ্গ : পুরুষ			নাম : ওলিভিয়া রায় পিতার নাম: জয়দেব রায় বাড়ির নং : ৩৫জেড বয়স : 36 লিঙ্গ : মহিলা		
484	WB/18/108/210489	ফটো উপলব্ধ	485	LMW1896513	ফটো উপলব্ধ	486	SCG3154580	ফটো উপলব্ধ
নাম : ঝিমলী রায় স্বামীর নাম: জয়দেব রায় বাড়ির নং : 35/Z বয়স : 60 লিঙ্গ : মহিলা			নাম : দেবব্রত নন্দ পিতার নাম: পরেশ কুমার নন্দ বাড়ির নং : 35ZF-1G বয়স : 65 লিঙ্গ : পুরুষ			নাম : শঙ্কর চক্রবর্তী পিতার নাম: কালিদাস চক্রবর্তী বাড়ির নং : 36/সী/1 বয়স : 59 লিঙ্গ : পুরুষ		
487	SCG3546397	ফটো উপলব্ধ	488	SCG3582426	ফটো উপলব্ধ	489	LMW4498002	ফটো উপলব্ধ
নাম : মিতা চটজী স্বামীর নাম: তপন চটজী বাড়ির নং : 36/সী/1 বয়স : 56 লিঙ্গ : মহিলা			নাম : তিথি চ্যাটার্জী মায়ের নাম: মিতালি চ্যাটার্জী বাড়ির নং : 36/সী/1 বয়স : 27 লিঙ্গ : মহিলা			নাম : অপর্ণা বিশ্বাস পিতার নাম: সঞ্জয় বিশ্বাস বাড়ির নং : 43/1 বয়স : 46 লিঙ্গ : মহিলা		
490	WB/18/108/219226	ফটো উপলব্ধ	491	SCG2402675	ফটো উপলব্ধ	492	LMW4497996	ফটো উপলব্ধ
নাম : গৌতম মণ্ডল পিতার নাম: ভীমচন্দ্র মণ্ডল বাড়ির নং : 43/1 বয়স : 49 লিঙ্গ : পুরুষ			নাম : সুনন্দা মন্ডল স্বামীর নাম: দিবাকর মন্ডল বাড়ির নং : 43/1 বয়স : 46 লিঙ্গ : মহিলা			নাম : যমুনা মন্ডল স্বামীর নাম: ভীমচন্দ্র মন্ডল বাড়ির নং : 43/1 বয়স : 78 লিঙ্গ : মহিলা		
493	WB/18/108/219742	ফটো উপলব্ধ	494	WB/18/108/219308	ফটো উপলব্ধ	495	WB/18/108/219483	ফটো উপলব্ধ
নাম : বীরেন্দ্র মাইতি পিতার নাম: সুরেন্দ্র মাইতি বাড়ির নং : 43/1A বয়স : 76 লিঙ্গ : পুরুষ			নাম : বীরেন্দ্র মাইতি পিতার নাম: সুরেন্দ্র মাইতি বাড়ির নং : 43/1A বয়স : 74 লিঙ্গ : মহিলা			নাম : রঞ্জিত মাইতি পিতার নাম: সুরেন্দ্র মাইতি বাড়ির নং : 43/1A বয়স : 61 লিঙ্গ : পুরুষ		
496	WB/18/108/219654	ফটো উপলব্ধ	497	WB/18/108/219653	ফটো উপলব্ধ	498	LMW3715034	ফটো উপলব্ধ
নাম : সাবিত্রী মাইতি স্বামীর নাম: ধীরেন্দ্র মাইতি বাড়ির নং : 43/1A বয়স : 61 লিঙ্গ : মহিলা			নাম : অঞ্জু মাইতি স্বামীর নাম: বীরেন্দ্র মাইতি বাড়ির নং : 43/1A বয়স : 61 লিঙ্গ : মহিলা			নাম : সন্দীপ মাইতি পিতার নাম: রামপদ মাইতি বাড়ির নং : 43/1A বয়স : 44 লিঙ্গ : পুরুষ		
499	LMW3715042	ফটো উপলব্ধ	500	LMW4498028	ফটো উপলব্ধ	501	SCG0323691	ফটো উপলব্ধ
নাম : পাপড়ি মাইতি পিতার নাম: বীরেন্দ্র নাথ মাইতি বাড়ির নং : 43/1A বয়স : 43 লিঙ্গ : মহিলা			নাম : হাসি মাইতি স্বামীর নাম: রামপদ মাইতি বাড়ির নং : 43/1A বয়স : 72 লিঙ্গ : মহিলা			নাম : বিশ্বজিৎ মাইতি পিতার নাম: বীরেন্দ্রনাথ মাইতি বাড়ির নং : 43/1A বয়স : 37 লিঙ্গ : পুরুষ		
502	SCG2308625	ফটো উপলব্ধ	503	SCG2465235	ফটো উপলব্ধ	504	WB/18/108/219172	ফটো উপলব্ধ
নাম : অর্নব মাইতি পিতার নাম: ধীরেন্দ্রনাথ মাইতি বাড়ির নং : 43/1A বয়স : 31 লিঙ্গ : পুরুষ			নাম : অনুরূপা মাইতি পিতার নাম: ধীরেন্দ্র নাথ মাইতি বাড়ির নং : 43/1A বয়স : 30 লিঙ্গ : মহিলা			নাম : মুনালিনী প্রামানিক স্বামীর নাম: প্রমথ প্রামানিক বাড়ির নং : 43/2 বয়স : 89 লিঙ্গ : মহিলা		
505	WB/18/108/219397	ফটো উপলব্ধ	506	LMW3715067	ফটো উপলব্ধ	507	SCG1481738	ফটো উপলব্ধ
নাম : গায়ত্রী প্রামানিক পিতার নাম: প্রমথ প্রামানিক বাড়ির নং : 43/2 বয়স : 67 লিঙ্গ : মহিলা			নাম : অপর্ণা প্রামানিক স্বামীর নাম: দেবশীষ প্রামানিক বাড়ির নং : 43/2 বয়স : 60 লিঙ্গ : মহিলা			নাম : সঞ্জয় চক্রবর্তী পিতার নাম: রতিন চক্রবর্তী বাড়ির নং : 43/2A বয়স : 53 লিঙ্গ : পুরুষ		
508	LZL1447499	ফটো উপলব্ধ	509	LMW3129020	ফটো উপলব্ধ	510	WB/18/108/219418	ফটো উপলব্ধ
নাম : অমৃতা চক্রবর্তী (মুখার্জী) স্বামীর নাম: সঞ্জয় চক্রবর্তী বাড়ির নং : 43/2A বয়স : 43 লিঙ্গ : মহিলা			নাম : কল্পনা কুন্ডু স্বামীর নাম: প্রদীপ কুন্ডু বাড়ির নং : 43/3 বয়স : 81 লিঙ্গ : মহিলা			নাম : বরুণ কুন্ডু পিতার নাম: উপেন্দ্র কুন্ডু বাড়ির নং : 43/3 বয়স : 66 লিঙ্গ : পুরুষ		

511 নাম : তরুণ কুম্ভ পিতার নাম: উপেন্দ্র কুম্ভ বাড়ির নং : 43/3 বয়স : 55 লিঙ্গ : পুরুষ	WB/18/108/219628	ফটো উপলব্ধ	512 নাম : শঙ্কর হালদার পিতার নাম: নিশিকান্ত হালদার বাড়ির নং : 43A বয়স : 66 লিঙ্গ : পুরুষ	WB/18/108/219928	ফটো উপলব্ধ	513 নাম : যমুনা হালদার স্বামীর নাম: শঙ্কর হালদার বাড়ির নং : 43A বয়স : 59 লিঙ্গ : মহিলা	LMW4210563	ফটো উপলব্ধ
514 নাম : সুদীপ হালদার পিতার নাম: শঙ্কর কুমার হালদার বাড়ির নং : 43A বয়স : 32 লিঙ্গ : পুরুষ	SCG2465391	ফটো উপলব্ধ	515 নাম : প্রদীপ গাঙ্গুলী পিতার নাম: কৃষ্ণ গাঙ্গুলী বাড়ির নং : 43A/1 বয়স : 54 লিঙ্গ : পুরুষ	WB/18/108/219165	ফটো উপলব্ধ	516 নাম : সুভাষ গাঙ্গুলী পিতার নাম: কৃষ্ণ কান্ত গাঙ্গুলী বাড়ির নং : 43A/1 বয়স : 48 লিঙ্গ : পুরুষ	LMW4498077	ফটো উপলব্ধ
517 নাম : শ্রাবনী গাঙ্গুলী স্বামীর নাম: প্রদীপ গাঙ্গুলী বাড়ির নং : 43A/1 বয়স : 42 লিঙ্গ : মহিলা	LMW3715117	ফটো উপলব্ধ	518 নাম : স্বপন দত্ত পিতার নাম: মধুসূদন দত্ত বাড়ির নং : 43A/2 বয়স : 61 লিঙ্গ : পুরুষ	LMW0418442	ফটো উপলব্ধ	519 নাম : কাকলি দত্ত স্বামীর নাম: স্বপন দত্ত বাড়ির নং : 43A/2 বয়স : 53 লিঙ্গ : মহিলা	LMW4498093	ফটো উপলব্ধ
520 নাম : দুলালেন্দু বিশ্বাস পিতার নাম: রতন কুমার বিশ্বাস বাড়ির নং : 43/A/3 বয়স : 67 লিঙ্গ : পুরুষ	SCG1481704	ফটো উপলব্ধ	521 নাম : দীপ্তাংশু বিশ্বাস পিতার নাম: দুলালেন্দু বিশ্বাস বাড়ির নং : 43/A/3 বয়স : 34 লিঙ্গ : পুরুষ	SCG1827609	ফটো উপলব্ধ	522 নাম : চিত্রাদীপ্তা বিশ্বাস পিতার নাম: দুলালেন্দু বিশ্বাস বাড়ির নং : 43/A/3 বয়স : 30 লিঙ্গ : মহিলা	SCG2465243	ফটো উপলব্ধ
523 নাম : মিনতী দত্ত স্বামীর নাম: মধুসূদন দত্ত বাড়ির নং : 43A/4 বয়স : 81 লিঙ্গ : মহিলা	SCG3163698	ফটো উপলব্ধ	524 নাম : অঞ্জু দত্ত পিতার নাম: মধুসূদন দত্ত বাড়ির নং : 43A/4 বয়স : 55 লিঙ্গ : মহিলা	LMW4498085	ফটো উপলব্ধ	525 নাম : প্রভাবতী দাস স্বামীর নাম: মতিলাল দাস বাড়ির নং : 43B বয়স : 87 লিঙ্গ : মহিলা	SCG3130119	ফটো উপলব্ধ
526 নাম : সুব্রত দাস পিতার নাম: মতিলাল দাস বাড়ির নং : 43B বয়স : 61 লিঙ্গ : পুরুষ	SCG3216314	ফটো উপলব্ধ	527 নাম : শান্তনু দাস পিতার নাম: মতিলাল দাস বাড়ির নং : 43B বয়স : 57 লিঙ্গ : পুরুষ	SCG3130135	ফটো উপলব্ধ	528 নাম : বনানী দাস স্বামীর নাম: সুব্রত দাস বাড়ির নং : 43B বয়স : 54 লিঙ্গ : মহিলা	LMW3715158	ফটো উপলব্ধ
529 নাম : শৌভিক দাস পিতার নাম: সুব্রত দাস বাড়ির নং : 43/B বয়স : 28 লিঙ্গ : পুরুষ	SCG2839447	ফটো উপলব্ধ	530 নাম : মৌমিতা বসু দাস স্বামীর নাম: প্রদীপ্ত দাশ বাড়ির নং : 43C বয়স : 40 লিঙ্গ : মহিলা	SCG2839611	ফটো উপলব্ধ	531 নাম : প্রদীপ্ত দাস পিতার নাম: প্রণব বিহারী দাস দাস বাড়ির নং : 43C বয়স : 42 লিঙ্গ : পুরুষ	LMW3129095	ফটো উপলব্ধ
532 নাম : প্রণব বিহারী দাস পিতার নাম: প্রমথ বিহারী দাস বাড়ির নং : 43/C বয়স : 82 লিঙ্গ : পুরুষ	WB/18/108/219209	ফটো উপলব্ধ	533 নাম : হেনা রানী দাস স্বামীর নাম: প্রণব বিহারী দাস বাড়ির নং : 43/C বয়স : 80 লিঙ্গ : মহিলা	WB/18/108/219637	ফটো উপলব্ধ	534 নাম : অশোক কুমার মণ্ডল পিতার নাম: গোপাল চন্দ্র মণ্ডল বাড়ির নং : 43/C বয়স : 58 লিঙ্গ : পুরুষ	SCG1827534	ফটো উপলব্ধ
535 নাম : বিশুপ্রিয় গিরি পিতার নাম: সুকুমার গিরি বাড়ির নং : 44/B বয়স : 47 লিঙ্গ : পুরুষ	FTD2388510	ফটো উপলব্ধ	536 নাম : লিলি রায় পিতার নাম: সনৎ রায় বাড়ির নং : 45 বয়স : 59 লিঙ্গ : মহিলা	WB/18/108/219813	ফটো উপলব্ধ	537 নাম : পীযুষ রায় পিতার নাম: সনৎ রায় বাড়ির নং : 45 বয়স : 57 লিঙ্গ : পুরুষ	WB/18/108/219371	ফটো উপলব্ধ
538 নাম : উৎপল ভট্ট পিতার নাম: শরৎ ভট্ট বাড়ির নং : 47 বয়স : 81 লিঙ্গ : পুরুষ	WB/18/108/219880	ফটো উপলব্ধ	539 নাম : রানীবালা ভট্ট স্বামীর নাম: দ্বিজেন্দ্র ভট্ট বাড়ির নং : 47 বয়স : 69 লিঙ্গ : মহিলা	WB/18/108/219509	ফটো উপলব্ধ	540 নাম : বিষ্ণুপদ ভট্ট পিতার নাম: দ্বিজেন্দ্রলাল ভট্ট বাড়ির নং : 47 বয়স : 49 লিঙ্গ : পুরুষ	WB/18/108/219195	ফটো উপলব্ধ

বিধানসভা নির্বাচনক্ষেত্রের নং, নাম : 150-যাদবপুর
ভাগ নং, নাম : 1-মিডিল রোড অংশ ও সেন পাড়া

541 নাম : অর্জুন ভট্ট পিতার নাম: স্বীজেন্দ্রলাল ভট্ট বাড়ির নং : 47 বয়স : 45 লিঙ্গ : পুরুষ	LMW3715182 ফটো উপলব্ধ	542 নাম : আরতী ঘোষ পিতার নাম: মনোরঞ্জন ঘোষ বাড়ির নং : 47 বয়স : 50 লিঙ্গ : মহিলা	WB/18/108/219132 ফটো উপলব্ধ	543 নাম : সুরঞ্জন রায় পিতার নাম: মহেন্দ্র রায় বাড়ির নং : 47/1 বয়স : 76 লিঙ্গ : পুরুষ	WB/18/108/219703 ফটো উপলব্ধ
544 নাম : মায়ী রায় স্বামীর নাম: সুরঞ্জন রায় বাড়ির নং : 47/1 বয়স : 66 লিঙ্গ : মহিলা	WB/18/108/219702 ফটো উপলব্ধ	545 নাম : দীপাঞ্জন রায় পিতার নাম: সুরঞ্জন রায় বাড়ির নং : 47/1 বয়স : 45 লিঙ্গ : পুরুষ	LMW2107167 ফটো উপলব্ধ	546 নাম : পারমিতা রায় স্বামীর নাম: দীপাঞ্জন রায় বাড়ির নং : 47/1 বয়স : 38 লিঙ্গ : মহিলা	SCG2308617 ফটো উপলব্ধ
547 নাম : দীপাঙ্ঘিতা রায় পিতার নাম: সুরঞ্জন রায় বাড়ির নং : 47/1 বয়স : 30 লিঙ্গ : মহিলা	SCG2465219 ফটো উপলব্ধ	548 নাম : সুযার কান্তি বন্দ্যোপাধ্যায় পিতার নাম: ষষ্ঠীচরন বন্দ্যোপাধ্যায় বাড়ির নং : 47B বয়স : 51 লিঙ্গ : পুরুষ	SCG1418391 ফটো উপলব্ধ	549 নাম : ইলোরা ব্যানার্জী স্বামীর নাম: সুযার কান্তি বন্দ্যোপাধ্যায় বাড়ির নং : 47B বয়স : 51 লিঙ্গ : মহিলা	SCG0267633 ফটো উপলব্ধ
550 নাম : সোমা ভট্ট স্বামীর নাম: বিষ্ণুপদ ভট্ট বাড়ির নং : 47B বয়স : 40 লিঙ্গ : মহিলা	LMW4955308 ফটো উপলব্ধ	551 নাম : রথীন্দ্র নাথ কর পিতার নাম: রথীন্দ্র কর বাড়ির নং : 47B বয়স : 62 লিঙ্গ : পুরুষ	WB/18/108/219563 ফটো উপলব্ধ	552 নাম : শিবানী কর পিতার নাম: রথীন্দ্র কর বাড়ির নং : 47B বয়স : 50 লিঙ্গ : মহিলা	WB/18/108/219110 ফটো উপলব্ধ
553 নাম : রুহানি বোস পিতার নাম: রঞ্জন বোস বাড়ির নং : 35 দ/1 বয়স : 21 লিঙ্গ : মহিলা	SCG3650876 ফটো উপলব্ধ	554 নাম : শিবশক্তি ভূঁই পিতার নাম: আদিত্য কুমার ভূঁই বাড়ির নং : 47-B বয়স : 74 লিঙ্গ : পুরুষ	SCG2308732 ফটো উপলব্ধ	555 নাম : কৃষ্ণা ভূঁই স্বামীর নাম: শিবশক্তি ভূঁই বাড়ির নং : 47-B বয়স : 68 লিঙ্গ : মহিলা	BR/47/284/957135 ফটো উপলব্ধ
556 নাম : মনীন্দ্র নাথ মণ্ডল পিতার নাম: মুকুন্দ মণ্ডল বাড়ির নং : 47/B বয়স : 56 লিঙ্গ : পুরুষ	WB/13/086/495226 ফটো উপলব্ধ	557 নাম : মধুরিমা মন্ডল পিতার নাম: মনীন্দ্র নাথ মন্ডল বাড়ির নং : 47/বী বয়স : 25 লিঙ্গ : মহিলা	SCG3238110 ফটো উপলব্ধ	558 নাম : রনু মন্ডল স্বামীর নাম: মনীন্দ্রনাথ মন্ডল বাড়ির নং : 47/B বয়স : 50 লিঙ্গ : মহিলা	SCG2839603 ফটো উপলব্ধ
559 নাম : ঋতিকা সেন পিতার নাম: ঋষিকেশ সেন বাড়ির নং : 47 সি বয়স : 23 লিঙ্গ : মহিলা	SCG3533601 ফটো উপলব্ধ	560 নাম : দোয়েলরঞ্জন বসু পিতার নাম: বাল্মীকি বসু বাড়ির নং : 51A বয়স : 57 লিঙ্গ : পুরুষ	WB/18/108/219135 ফটো উপলব্ধ	561 নাম : মুণীল কান্তি দাস পিতার নাম: অমরেশ চন্দ্র দাস বাড়ির নং : 51A বয়স : 65 লিঙ্গ : পুরুষ	WB/23/152/069139 ফটো উপলব্ধ
562 নাম : দেবী দাস স্বামীর নাম: মুণীল কান্তি দাস বাড়ির নং : 51A বয়স : 61 লিঙ্গ : মহিলা	XOA1471499 ফটো উপলব্ধ	563 নাম : অঙ্কিতা দাস পিতার নাম: মুণীল কান্তি দাস বাড়ির নং : 51A বয়স : 35 লিঙ্গ : মহিলা	XOA1471473 ফটো উপলব্ধ	564 নাম : কবিতা বোস স্বামীর নাম: দোয়েলরঞ্জন বোস বাড়ির নং : 51/A বয়স : 49 লিঙ্গ : মহিলা	SCG1827617 ফটো উপলব্ধ
565 নাম : সায়েন বোস পিতার নাম: দোয়েলরঞ্জন বোস বাড়ির নং : 51/এ ঋষি অপার্টমেন্ট বয়স : 20 লিঙ্গ : পুরুষ	SCG3634771 ফটো উপলব্ধ	566 নাম : সোমা মাইতি দাস স্বামীর নাম: জয়দীপ দাস বাড়ির নং : 51/A বয়স : 49 লিঙ্গ : মহিলা	WB/22/156/249169 ফটো উপলব্ধ	567 নাম : ঈশিতা জসি দাস স্বামীর নাম: সোমা মাইতি দাস বাড়ির নং : 51/এ বয়স : 21 লিঙ্গ : মহিলা	SCG3618311 ফটো উপলব্ধ
568 নাম : দিলীপ সেন গুপ্ত পিতার নাম: পরমেশ সেন গুপ্ত বাড়ির নং : 51/A বয়স : 82 লিঙ্গ : পুরুষ	MFN3001047 ফটো উপলব্ধ	569 নাম : পার্শ্বী সেন গুপ্ত স্বামীর নাম: দিলীপ সেন গুপ্ত বাড়ির নং : 51/A বয়স : 74 লিঙ্গ : মহিলা	WB/23/152/069137 ফটো উপলব্ধ	570 নাম : সুশীল কাহালী পিতার নাম: বিবেকর কাহালী বাড়ির নং : 53 বয়স : 84 লিঙ্গ : পুরুষ	WB/18/108/219322 ফটো উপলব্ধ

571 নাম : ইন্দ্রিকা কাহালী স্বামীর নাম: সুনীল কাহালী বাড়ির নং : 53 বয়স : 78 লিঙ্গ : মহিলা	WB/18/108/219372	572 নাম : ছায়া কাহালী স্বামীর নাম: অরুণ কাহালী বাড়ির নং : 53 বয়স : 72 লিঙ্গ : মহিলা	WB/18/108/219656	573 নাম : কুমকুম কাহালী পিতার নাম: সুনীল কাহালী বাড়ির নং : 53 বয়স : 50 লিঙ্গ : মহিলা	WB/18/108/219373
574 নাম : অভিষেক কাহালী পিতার নাম: রনেন্দ্রকুমার কাহালী বাড়ির নং : 53 বয়স : 44 লিঙ্গ : পুরুষ	LMW3129186	575 নাম : অনন্বিতা কাহালী মায়ের নাম: ছায়া কাহালী বাড়ির নং : 53 বয়স : 40 লিঙ্গ : মহিলা	LMW4955415	576 নাম : মুনাল বাগচী পিতার নাম: অমল বাগচী বাড়ির নং : 53/1 বয়স : 76 লিঙ্গ : পুরুষ	WB/18/108/219306
577 নাম : মাধব সাহা পিতার নাম: মহাদেব সাহা বাড়ির নং : 101/1A, বয়স : 50 লিঙ্গ : পুরুষ	SCG3539194	578 নাম : সিদ্ধার্থ মুখার্জী পিতার নাম: জিতেন্দ্র কুমার মুখার্জী বাড়ির নং : 101/5 বয়স : 66 লিঙ্গ : পুরুষ	LMW4499281	579 নাম : পলি মুখার্জী স্বামীর নাম: সিদ্ধার্থ মুখার্জী বাড়ির নং : 101/5 বয়স : 59 লিঙ্গ : মহিলা	LMW4499299
580 নাম : পৌলমী মুখার্জী পিতার নাম: সিদ্ধার্থ মুখার্জী বাড়ির নং : 101/5 বয়স : 36 লিঙ্গ : মহিলা	SCG1827062	581 নাম : শুভদীপ দাস পিতার নাম: ব্রজ দুলাল দাস বাড়ির নং : 107 বয়স : 43 লিঙ্গ : পুরুষ	LMW3716594	582 নাম : মনোতোষ গোস্বামী পিতার নাম: গোপাল গোস্বামী বাড়ির নং : 109 বয়স : 50 লিঙ্গ : পুরুষ	LMW3715273
583 নাম : অর্পিতা গোস্বামী স্বামীর নাম: মনোতোষ গোস্বামী বাড়ির নং : 109 বয়স : 39 লিঙ্গ : মহিলা	LMW4210589	584 নাম : টুম্পা দে দাস স্বামীর নাম: কৌশিক দে বাড়ির নং : 139 বয়স : 40 লিঙ্গ : মহিলা	SCG3094638	585 নাম : পর্ণা মৈত্র স্বামীর নাম: আশিষ দাস বাড়ির নং : 35 ডব্লিউ বয়স : 51 লিঙ্গ : মহিলা	LMW3716487
586 নাম : জলি ব্যানার্জী স্বামীর নাম: উদায়ন ব্যানার্জী বাড়ির নং : 171/2 বয়স : 48 লিঙ্গ : মহিলা	SCG1827674	587 নাম : লিসা রায় পিতার নাম: সুমন লাল রায় বাড়ির নং : 193 বয়স : 46 লিঙ্গ : মহিলা	CCJ1960624	588 নাম : সুমন লাল রায় পিতার নাম: মনোজ লাল রায় বাড়ির নং : 193 বয়স : 44 লিঙ্গ : পুরুষ	SCG2166825
589 নাম : আভা ভূঞা (চ্যাটার্জী) স্বামীর নাম: দিব্যেন্দু চ্যাটার্জী বাড়ির নং : 195 বয়স : 45 লিঙ্গ : মহিলা	WB/15/101/630142	590 নাম : পাপিয়া চক্রবর্তী মুখার্জী স্বামীর নাম: সৌমেন মুখার্জী বাড়ির নং : 195 বয়স : 48 লিঙ্গ : মহিলা	SCG2839645	591 নাম : দিব্যেন্দু চ্যাটার্জী পিতার নাম: কেশব চ্যাটার্জী বাড়ির নং : 195 বয়স : 54 লিঙ্গ : পুরুষ	WB/25/175/147244
592 নাম : সৌমেন মুখার্জী পিতার নাম: প্রভাত মুখার্জী বাড়ির নং : 195 বয়স : 53 লিঙ্গ : পুরুষ	IRH0213041	593 নাম : চন্দ্রিমা মুখার্জী পিতার নাম: সৌমেন মুখার্জী বাড়ির নং : 195 বয়স : 20 লিঙ্গ : মহিলা	SCG3645488	594 নাম : সৌমিক মুখার্জী পিতার নাম: সৌমেন মুখার্জী বাড়ির নং : 195 বয়স : 22 লিঙ্গ : পুরুষ	SCG3494598
595 নাম : স্নেহা ঘোষ পিতার নাম: দেবানীষ ঘোষ বাড়ির নং : 208 বয়স : 27 লিঙ্গ : মহিলা	SCG3009909	596 নাম : পাপড়ি ভট্টাচার্য্য স্বামীর নাম: অমরনাথ ভট্টাচার্য্য বাড়ির নং : 224/1 বয়স : 50 লিঙ্গ : মহিলা	SCG2026391	597 নাম : অমর নাথ ভট্টাচার্য্য পিতার নাম: অসিত কুমার ভট্টাচার্য্য বাড়ির নং : 224/1 বয়স : 53 লিঙ্গ : পুরুষ	SCG1827591
598 নাম : মৈনাক দত্তরায় পিতার নাম: মনোজ দত্তরায় বাড়ির নং : 317A বয়স : 46 লিঙ্গ : পুরুষ	LMW4499307	599 নাম : প্রদীপ কুমার দাস মায়ের নাম: আশারানী দাস বাড়ির নং : 354/3 বয়স : 56 লিঙ্গ : পুরুষ	SCG0321505	600 নাম : পিনাকী মোহন দে পিতার নাম: রবীন মোহন দে বাড়ির নং : FL-01 বয়স : 51 লিঙ্গ : পুরুষ	WB/23/152/264757

বিধানসভা নির্বাচনক্ষেত্রের নং, নাম : 150-যাদবপুর
ভাগ নং, নাম : 1-মিডিল রোড অংশ ও সেন পাড়া

601 নাম : অমৃতা দে স্বামীর নাম: পিনাকী মোহন দে বাড়ির নং : FL-01 বয়স : 43 লিঙ্গ : মহিলা	ZYR1709641 ফটো উপলব্ধ	602 নাম : দিল্লী চক্রবর্তী স্বামীর নাম: জ্ঞান রঞ্জন চক্রবর্তী বাড়ির নং : FI-A1 13 বয়স : 87 লিঙ্গ : মহিলা	WB/34/239/402008 ফটো উপলব্ধ	603 নাম : সঞ্জীব চক্রবর্তী পিতার নাম: জ্ঞান রঞ্জন চক্রবর্তী বাড়ির নং : KMC-96POSTAL-13 বয়স : 53 লিঙ্গ : পুরুষ	SCG2465144 ফটো উপলব্ধ
604 নাম : অনুশীষ বিশ্বাস মায়ের নাম: শিখা বিশ্বাস বাড়ির নং : মিদদল রোড বয়স : 24 লিঙ্গ : পুরুষ	SCG3460557 ফটো উপলব্ধ	605 নাম : টুইংকেল সিংহ পিতার নাম: অরুণ সিংহ বাড়ির নং : এন35 বয়স : 22 লিঙ্গ : মহিলা	SCG3498763 ফটো উপলব্ধ	606 নাম : কৌশিক ভট্টাচার্য্য পিতার নাম: মানবেন্দ্র নাথ ভট্টাচার্য্য বাড়ির নং : O/10 বয়স : 49 লিঙ্গ : পুরুষ	SCG2560258 ফটো উপলব্ধ
607 নাম : মমতা সরকার স্বামীর নাম: সুবিমল সরকার বাড়ির নং : এস-11 বয়স : 74 লিঙ্গ : মহিলা	SCG3640281 ফটো উপলব্ধ	608 নাম : বনানী দাস পিতার নাম: দেবেন্দ্র নাথ হালদার বাড়ির নং : 35ইউ/1 বয়স : 71 লিঙ্গ : মহিলা	SCG3606217 ফটো উপলব্ধ	609 নাম : কল্যাণ কুমার দাস পিতার নাম: কাল সখা রঞ্জন দাস বাড়ির নং : 354ইউ/1 বয়স : 71 লিঙ্গ : পুরুষ	SCG3606225 ফটো উপলব্ধ
610 নাম : রনি সাহা পিতার নাম: সুরেন্দ্র সাহা বাড়ির নং : ২৯ই/১ বয়স : 52 লিঙ্গ : পুরুষ	SCG3642147 ফটো উপলব্ধ	611 নাম : রুপা দত্ত স্বামীর নাম: সুজিত দত্ত বাড়ির নং : 35দ/1 বয়স : 64 লিঙ্গ : মহিলা	SCG3234770 ফটো উপলব্ধ	612 নাম : নিলাক্ষী দত্ত পিতার নাম: সুজিত দত্ত বাড়ির নং : 35দ/1 বয়স : 28 লিঙ্গ : মহিলা	SCG3234812 ফটো উপলব্ধ
613 নাম : নির্জু বড়ুয়া স্বামীর নাম: দেবব্রত ঘোষ বাড়ির নং : 35/এন অর্পণ অপার্টমেন্ট বয়স : 43 লিঙ্গ : মহিলা	SCG3647815 ফটো উপলব্ধ	614 নাম : দেবশীষ ঘোষ পিতার নাম: অতুল কৃষ্ণ ঘোষ বাড়ির নং : ১৫ ডি (২০৪) বয়স : 60 লিঙ্গ : পুরুষ	GWZ0297176 ফটো উপলব্ধ	615 নাম : জহরলাল বিশ্বাস পিতার নাম: পুরিলাল বিশ্বাস বাড়ির নং : 35/এন মধ্য রোড বয়স : 72 লিঙ্গ : পুরুষ	LMW3126257 ফটো উপলব্ধ
616 নাম : রাধা রণি গোস্ব স্বামীর নাম: দিলীপ গোস্ব বাড়ির নং : ৩৫ভি/১ বয়স : 64 লিঙ্গ : মহিলা	SCG3662665 ফটো উপলব্ধ	617 নাম : দিলীপ কুমার ঘোষ পিতার নাম: কতীক গোস্ব বাড়ির নং : ৩৫ভি/১ বয়স : 69 লিঙ্গ : পুরুষ	SCG3662673 ফটো উপলব্ধ	618 নাম : অম্বিত ঘোষ পিতার নাম: দিলীপ কুমার ঘোষ বাড়ির নং : ৩৫ভি/১ বয়স : 40 লিঙ্গ : পুরুষ	BGN2464576 ফটো উপলব্ধ
619 নাম : তনুশ্রী সরদার ঘোষ স্বামীর নাম: দেবব্রত ঘোষ বাড়ির নং : ২১ বয়স : 36 লিঙ্গ : মহিলা	SCG1498781 ফটো উপলব্ধ	620 নাম : তুষারকান্তি মণ্ডল পিতার নাম: কুড়োরাম মণ্ডল বাড়ির নং : ৩৫ইউ/২ বয়স : 70 লিঙ্গ : পুরুষ	SCG3662863 ফটো উপলব্ধ	621 নাম : চম্পা মণ্ডল স্বামীর নাম: তুষারকান্তি মণ্ডল বাড়ির নং : ৩৫ইউ/২ বয়স : 61 লিঙ্গ : মহিলা	SCG3662871 ফটো উপলব্ধ
622 নাম : মিতালি ঘোষ পিতার নাম: অম্বিত ঘোষ বাড়ির নং : ৩৫ভি/১ বয়স : 35 লিঙ্গ : মহিলা	ZCX1370097 ফটো উপলব্ধ	623 নাম : স্বস্তিকা গাঙ্গুলী পিতার নাম: সুভাষ গাঙ্গুলী বাড়ির নং : ৪৩/এ/১ বয়স : 19 লিঙ্গ : মহিলা	SCG3663747 ফটো উপলব্ধ	624 নাম : শ্বেতাদ্রিতা মাইতি পিতার নাম: সুশান্ত মাইতি বাড়ির নং : ৩৫/এম বয়স : 19 লিঙ্গ : মহিলা	SCG3666534 ফটো উপলব্ধ
625 নাম : তুসিতা লৌহ পিতার নাম: তাপস লৌহ বাড়ির নং : ৩১/২ বয়স : 19 লিঙ্গ : মহিলা	SCG3667102 ফটো উপলব্ধ	626 নাম : পার্থ দেবনাথ পিতার নাম: পূর্ণ চন্দ্র দেবনাথ বাড়ির নং : 31/3 বয়স : 53 লিঙ্গ : পুরুষ	SCG3671245 ফটো উপলব্ধ	627 নাম : স্নেহা ঘোষ পিতার নাম: বরুণ কুমার ঘোষ বাড়ির নং : ২১ বয়স : 19 লিঙ্গ : মহিলা	SCG3675923 ফটো উপলব্ধ
628 নাম : সৌময়াদিপ সামন্ত মায়ের নাম: সোমা চক্রবর্তী বাড়ির নং : 35দ/2 বয়স : 21 লিঙ্গ : পুরুষ	SCG3694924 ফটো উপলব্ধ	629 নাম : স্নেহন চক্রবর্তী পিতার নাম: সঞ্জয় চক্রবর্তী বাড়ির নং : 43/2এ বয়স : 20 লিঙ্গ : পুরুষ	SCG3695293 ফটো উপলব্ধ	630 নাম : বীণা বৈদ্য পিতার নাম: সুন্দর বৈদ্য বাড়ির নং : 25ই বয়স : 23 লিঙ্গ : মহিলা	RUL2573830 ফটো উপলব্ধ

631	SCG3711520	ফটো উপলব্ধ
নাম : আরুণি দাস পিতার নাম: আশিস কুমার দাস বাড়ির নং : 35 ডব্লিউ বয়স : 21 লিঙ্গ : মহিলা		

632	SCG3711538	ফটো উপলব্ধ
নাম : অর্পেশ ঋষিত দাস পিতার নাম: আশিস কুমার দাস বাড়ির নং : 35 ডব্লিউ বয়স : 19 লিঙ্গ : পুরুষ		

633	SCG1627306	ফটো উপলব্ধ
নাম : সৈকত রায় পিতার নাম: তন্ডিৎ কান্তি রায় বাড়ির নং : 43/সি বয়স : 56 লিঙ্গ : পুরুষ		

634	SCG3712825	ফটো উপলব্ধ
নাম : সঞ্জীবানী চক্রবর্তী পিতার নাম: সঞ্জীব চক্রবর্তী বাড়ির নং : ফ্ল্যাট নং - 13 বয়স : 19 লিঙ্গ : মহিলা		

635	SCG3713096	ফটো উপলব্ধ
নাম : আশিস কুমার দাস অন্যান্য: পর্ণা মৈত্র বাড়ির নং : দিয়া অপার্টমেন্ট বয়স : 57 লিঙ্গ : পুরুষ		

636	1	SCG3747599
নাম : রাহুল দাস মায়ের নাম: রীনা দাস বাড়ির নং : 35ইউ/2 বয়স : 31 লিঙ্গ : পুরুষ		
ফটো উপলব্ধ		

637	1	SCG3748340
নাম : বিবেক টিকাদার অন্যান্য: অঞ্জু রায় টিকাদার বাড়ির নং : 47/বি, প্রথম তল বয়স : 68 লিঙ্গ : পুরুষ		
ফটো উপলব্ধ		

638	1	SCG3748530
নাম : মহুয়া ব্যানার্জী অন্যান্য: স্বরূপা মুখার্জী বাড়ির নং : শান্তি অ্যাপার্টমেন্ট বয়স : 43 লিঙ্গ : মহিলা		
ফটো উপলব্ধ		

639	1	SCG3750692
নাম : সান্মিক দত্ত পিতার নাম: স্বপন দত্ত বাড়ির নং : 43 এ/2 বয়স : 18 লিঙ্গ : পুরুষ		
ফটো উপলব্ধ		

640	1	SCG3751252
নাম : দীপ দাস ভৌমিক পিতার নাম: তুহীন দাস ভৌমিক বাড়ির নং : 35 বয়স : 18 লিঙ্গ : পুরুষ		
ফটো উপলব্ধ		

641	1	SCG3751351
নাম : অঞ্জু রায় টিকাদার স্বামীর নাম: বিবেক টিকাদার বাড়ির নং : 47/বি বয়স : 66 লিঙ্গ : মহিলা		
ফটো উপলব্ধ		

642	1	SCG3752045
নাম : জয়দীপ দাস অন্যান্য: সোমা মাইতি দাস বাড়ির নং : স্বাধি বয়স : 55 লিঙ্গ : পুরুষ		
ফটো উপলব্ধ		

643	1	SCG3752409
নাম : স্নেহা দাস মায়ের নাম: সুস্মিতা মজুমদার বাড়ির নং : 35কে বয়স : 21 লিঙ্গ : মহিলা		
ফটো উপলব্ধ		

644	1	SCG3752417
নাম : স্বস্তিকা নন্দ পিতার নাম: সত্যব্রত নন্দ বাড়ির নং : 35ইউ বয়স : 18 লিঙ্গ : মহিলা		
ফটো উপলব্ধ		

645	1	SCG3752797
নাম : সায়ন্তনী মাইতি পিতার নাম: সুদীপ মাইতি বাড়ির নং : 9 মিডিল রোড, সন্তোষপুর, কোল -75 বয়স : 18 লিঙ্গ : মহিলা		
ফটো উপলব্ধ		

646	1	SCG3753894
নাম : রাজেশ্বরী বসু পিতার নাম: বিপুল বসু বাড়ির নং : 31/বি, বয়স : 23 লিঙ্গ : মহিলা		
ফটো উপলব্ধ		

647	1	SCG3753902
নাম : বিপুল বসু পিতার নাম: বিবেক রঞ্জন বসু বাড়ির নং : 31বি, বয়স : 67 লিঙ্গ : পুরুষ		
ফটো উপলব্ধ		

648	1	KZC2695575
নাম : রুমঝুম দম পিতার নাম: রমেন কুমার দাম বাড়ির নং : 35ইউ/3 বয়স : 38 লিঙ্গ : মহিলা		
ফটো উপলব্ধ		

নির্বাচক সংখ্যার সারসংক্ষেপ :

A) নির্বাচকের সংখ্যা :

	নির্বাচক তালিকার প্রকৃতি	নির্বাচক তালিকার পরিচিতি :	নির্বাচকের সংখ্যা :				
			পুরুষ	মহিলা	তৃতীয় লিঙ্গ	মোট	
I	মূল তালিকা	মূল তালিকা	বিশেষ নিবিড় সংশোধনী ২০২৬-এর চূড়ান্ত ভোটার তালিকা	312	323	0	635
II	1- সংযোজন তালিকা	সংযোজনী 1	বিশেষ সংক্ষিপ্ত সংশোধন 2026	6	7	0	13
III	2- বিয়োজন তালিকা	সংযোজনী 1	বিশেষ সংক্ষিপ্ত সংশোধন 2026	0	0	0	0
IV	'লিঙ্গ ক্ষেত্রের' পরিবর্তনের কারণে পার্থক্য			0	0	0	0
নির্বাচকের মোট সংখ্যা (I+II-III+IV)				318	330	0	648

B) ক্রটি সংশোধনের সংখ্যা :

নির্বাচক তালিকার প্রকৃতি	নির্বাচক তালিকার পরিচিতি :	ক্রটি সংশোধনের সংখ্যা :
সংযোজনী 1	বিশেষ সংক্ষিপ্ত সংশোধন 2026	0

নির্বাচক নিবন্ধন আধিকারিকের স্বাক্ষর

E-মৃত, S-স্থানান্তরিত, R-একাধিকবার অন্তর্ভুক্ত, M-নিখোঁজ, Q-যোগ্য নহে