

## নির্বাচক তালিকা 2026 S25 পশ্চিমবঙ্গ

বিধানসভা নির্বাচনক্ষেত্রের নং, নাম ও সংরক্ষণের স্থিতি : 153 - বেহালা পূর্ব (সাধারণ)		অংশ নং : 146																			
বিধানসভা নির্বাচনক্ষেত্রটি যে লোকসভা নির্বাচনক্ষেত্রের / ক্ষেত্রসমূহের অন্তর্ভুক্ত তার নং, নাম ও সংরক্ষণ স্থিতি : 23 - কলকাতা দক্ষিণ (সাধারণ)																					
1. সংশোধনের পূর্ণ বিবরণ																					
সংশোধনের বৎসর :	2026	নির্বাচক তালিকার পরিচিতি :																			
ভিত্তি তারিখ :	01-01-2026	বিশেষ নিবিড় সংশোধনী ২০২৬-এর চূড়ান্ত ভোটার তালিকা																			
সংশোধনের প্রকৃতি :	বিশেষ নিবিড় সংশোধনী 2026																				
প্রকাশনার তারিখ :	28-02-2026																				
2. অংশ ও নির্বাচনী এলাকার পূর্ণ বিবরণ :																					
অংশের ভাগ নং ও নাম :																					
1-কালিপুর কাঁচা রোড		<table border="1" style="width: 100%; border-collapse: collapse;"> <tr> <td>প্রধান শহর/গ্রাম</td> <td>: কোলকাতা মিউনিসিপাল কর্পোরেশন</td> </tr> <tr> <td>ওয়ার্ড</td> <td>: 122</td> </tr> <tr> <td>থানা</td> <td>: হরিদেবপুর</td> </tr> <tr> <td>গ্রাম পঞ্চগয়েত</td> <td>:</td> </tr> <tr> <td>ব্লক</td> <td>:</td> </tr> <tr> <td>মহকুমা</td> <td>:</td> </tr> <tr> <td>জেলা</td> <td>: দক্ষিণ 24 পরগণা</td> </tr> <tr> <td>পিন</td> <td>: 700082</td> </tr> </table>				প্রধান শহর/গ্রাম	: কোলকাতা মিউনিসিপাল কর্পোরেশন	ওয়ার্ড	: 122	থানা	: হরিদেবপুর	গ্রাম পঞ্চগয়েত	:	ব্লক	:	মহকুমা	:	জেলা	: দক্ষিণ 24 পরগণা	পিন	: 700082
প্রধান শহর/গ্রাম	: কোলকাতা মিউনিসিপাল কর্পোরেশন																				
ওয়ার্ড	: 122																				
থানা	: হরিদেবপুর																				
গ্রাম পঞ্চগয়েত	:																				
ব্লক	:																				
মহকুমা	:																				
জেলা	: দক্ষিণ 24 পরগণা																				
পিন	: 700082																				
3. ভোট গ্রহন কেন্দ্রের পূর্ণ বিবরণ :																					
ভোট গ্রহন কেন্দ্রের নং, নাম :		ভোট গ্রহন কেন্দ্রের শ্রেণী :		শহরাঞ্চল																	
146 - সোদপুর জি.এস.এফ.পি. স্কুল		এই অংশে সহায়ক ভোটগ্রহন কেন্দ্রের সংখ্যা		0																	
ভোট গ্রহন কেন্দ্রের ঠিকানা :		:																			
সোদপুর জি.এস.এফ.পি. স্কুল, রুম-১, Sodhpur 1st Lane																					
4. নির্বাচকের সংখ্যা :																					
প্রথম ক্রমিক নং	শেষ ক্রমিক নং	মোট সংখ্যা																			
		পুরুষ	মহিলা	তৃতীয় লিঙ্গ	মোট																
1	873	414	452	0	866																

নির্বাচক নিবন্ধন আধিকারিকের স্বাক্ষর

Nazri Naksha

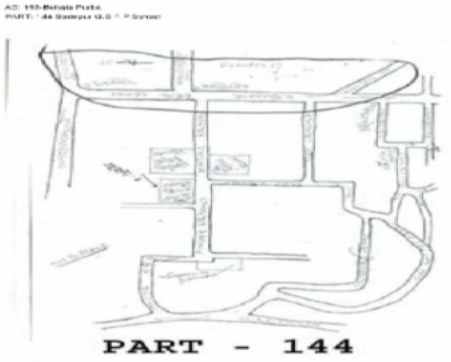

Google Map View

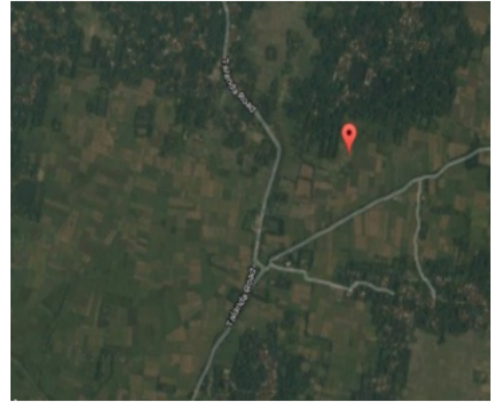

Polling Station Building Front View



Polling Station Front View



Cad View



Key MAP View



1 নাম : খতে বিবি স্বামীর নাম: দুঃখে গাজী বাড়ির নং : n0140 বয়স : 55 লিঙ্গ : মহিলা	WB/18/112/516442 ফটো উপলব্ধ	2 নাম : খোতেজা খাতুন পিতার নাম: শোয়াব আলি মন্ডল বাড়ির নং : n0038 বয়স : 54 লিঙ্গ : মহিলা	WB/18/112/513470 ফটো উপলব্ধ	3 নাম : মমুদা বিবি স্বামীর নাম: রুসতম আলি মণ্ডল বাড়ির নং : n0060 বয়স : 51 লিঙ্গ : মহিলা	HLG2068666 ফটো উপলব্ধ
4 নাম : রোকিয়া বিবি স্বামীর নাম: সেলিম গাজী আলী বাড়ির নং : n0060 বয়স : 48 লিঙ্গ : মহিলা	HLG3287836 ফটো উপলব্ধ	5 নাম : সাবিনা বিবি স্বামীর নাম: জাকির হোসেন বাড়ির নং : n0068 বয়স : 44 লিঙ্গ : মহিলা	TFE1309582 ফটো উপলব্ধ	6 নাম : সুফীয়া বিবি স্বামীর নাম: সুকুর গাজী বাড়ির নং : n0136 বয়স : 39 লিঙ্গ : মহিলা	HLG3287844 ফটো উপলব্ধ
7 নাম : জব্বার আলি গায়েন পিতার নাম: কওসের গায়েন বাড়ির নং : n0072 বয়স : 64 লিঙ্গ : পুরুষ	TFE2935427 ফটো উপলব্ধ	8 নাম : তনুশ্রী ভদ্র পিতার নাম: সুবিমল ভদ্র বাড়ির নং : n0036 বয়স : 32 লিঙ্গ : মহিলা	TFE2067619 ফটো উপলব্ধ	9 নাম : পৌলুমী ভদ্র পিতার নাম: নিখিল কৃষ্ণ ভদ্র বাড়ির নং : n0249 বয়স : 30 লিঙ্গ : মহিলা	TFE2402709 ফটো উপলব্ধ
10 নাম : আদ্রিতা ভদ্র পিতার নাম: অমল কৃষ্ণ ভদ্র বাড়ির নং : n0248 বয়স : 29 লিঙ্গ : মহিলা	TFE2402691 ফটো উপলব্ধ	11 নাম : সুমন ব্যানার্জী পিতার নাম: প্রফুল্ল ব্যানার্জী বাড়ির নং : n0119 বয়স : 43 লিঙ্গ : পুরুষ	HLG3288750 ফটো উপলব্ধ	12 নাম : ফরিদা বিবি স্বামীর নাম: গোরা আলি পিয়াদা বাড়ির নং : n0009 বয়স : 44 লিঙ্গ : মহিলা	HLG4138715 ফটো উপলব্ধ
13 নাম : সামসেদ বিবি স্বামীর নাম: কালো গাজী বাড়ির নং : n0074 বয়স : 36 লিঙ্গ : মহিলা	TFE1309343 ফটো উপলব্ধ	14 নাম : পূর্ণিমা দাস স্বামীর নাম: নিতাই দাস বাড়ির নং : n0214 বয়স : 53 লিঙ্গ : মহিলা	WB/18/112/423398 ফটো উপলব্ধ	15 নাম : সুস্মিতা দাস স্বামীর নাম: বিশুজিৎ দাস বাড়ির নং : n0039 বয়স : 32 লিঙ্গ : মহিলা	TFE2067627 ফটো উপলব্ধ
16 নাম : হান্নান গাজী মায়ের নাম: ফতে বোস বাড়ির নং : n0136 বয়স : 37 লিঙ্গ : পুরুষ	TFE1309574 ফটো উপলব্ধ	17 নাম : সাবির গাজি পিতার নাম: হারান আলি গাজি বাড়ির নং : n0268 বয়স : 33 লিঙ্গ : পুরুষ	TFE2402857 ফটো উপলব্ধ	18 নাম : সারিফুল ইসলাম গাজী পিতার নাম: ফিরোজ গাজী বাড়ির নং : n0374 বয়স : 27 লিঙ্গ : পুরুষ	TFE2708048 ফটো উপলব্ধ
19 নাম : জ্যোৎস্না ঘোষ(গিরি) স্বামীর নাম: গোবিন্দ ঘোষ বাড়ির নং : n0215 বয়স : 38 লিঙ্গ : মহিলা	HLG3292828 ফটো উপলব্ধ	Q 20 নাম : সুমনা কর্মকার পিতার নাম: যাদব কর্মকার বাড়ির নং : বয়স : 40 লিঙ্গ : মহিলা	TFE1351204 ফটো উপলব্ধ	21 নাম : রাজিয়া খাতুন পিতার নাম: নৌসের মালি বাড়ির নং : n0014 বয়স : 43 লিঙ্গ : মহিলা	TFE1309335 ফটো উপলব্ধ
22 নাম : সবেরা খাতুন পিতার নাম: আসগর আলি পিয়াদা বাড়ির নং : n0013 বয়স : 35 লিঙ্গ : মহিলা	TFE1309319 ফটো উপলব্ধ	23 নাম : শক্তিপদ মুখার্জী পিতার নাম: মদন মুখার্জী বাড়ির নং : n0227 বয়স : 73 লিঙ্গ : পুরুষ	WB/23/146/138227 ফটো উপলব্ধ	24 নাম : কমলা মুখার্জী স্বামীর নাম: শক্তি পদ মুখার্জী বাড়ির নং : n0226 বয়স : 63 লিঙ্গ : মহিলা	WB/23/146/138228 ফটো উপলব্ধ
25 নাম : সুমিত্রা নস্কর স্বামীর নাম: প্রদীপ নস্কর বাড়ির নং : n0220 বয়স : 56 লিঙ্গ : মহিলা	TFE3167798 ফটো উপলব্ধ	26 নাম : সবিতা প্রধান স্বামীর নাম: তরুন প্রধান বাড়ির নং : n0369 বয়স : 46 লিঙ্গ : মহিলা	TFE2657781 ফটো উপলব্ধ	27 নাম : নীশা রায় পিতার নাম: রমেশ কুমার রায় বাড়ির নং : n0006 বয়স : 41 লিঙ্গ : মহিলা	TFE0698159 ফটো উপলব্ধ
28 নাম : সরস্বতী সাহা স্বামীর নাম: পরিমল সাহা বাড়ির নং : n0102 বয়স : 70 লিঙ্গ : মহিলা	TFE2654564 ফটো উপলব্ধ	29 নাম : সুদীপ্তা সাহা পিতার নাম: তুলসী সাহা বাড়ির নং : n0018 বয়স : 43 লিঙ্গ : মহিলা	TFE1309624 ফটো উপলব্ধ	30 নাম : পিঙ্কি সাহা পিতার নাম: পরিমল সাহা বাড়ির নং : n0352 বয়স : 32 লিঙ্গ : মহিলা	TFE2633212 ফটো উপলব্ধ

31	TFE2230134	নাম : প্রার্থনা সান্যাল স্বামীর নাম: রঞ্জন লাল সান্যাল বাড়ির নং : n0031 বয়স : 68 লিঙ্গ : মহিলা	ফটো উপলব্ধ	32	TFE2230175	নাম : পঞ্চমী সান্যাল স্বামীর নাম: রথীন্দ্র সান্যাল বাড়ির নং : n0031 বয়স : 34 লিঙ্গ : মহিলা	ফটো উপলব্ধ	33	TFE1309533	নাম : শম্ভু সরদার পিতার নাম: গোপাল সরদার বাড়ির নং : n0114 বয়স : 69 লিঙ্গ : পুরুষ	ফটো উপলব্ধ
34	TFE2067783	নাম : রঞ্জন সরকার পিতার নাম: শ্রীবেন্দ্র সরকার বাড়ির নং : n0036 বয়স : 69 লিঙ্গ : পুরুষ	ফটো উপলব্ধ	35	TFE2067536	নাম : অনিমা সরকার স্বামীর নাম: রঞ্জন সরকার বাড়ির নং : n0216 বয়স : 58 লিঙ্গ : মহিলা	ফটো উপলব্ধ	36	BWC4000055	নাম : শ্যামল সরকার পিতার নাম: রঞ্জন সরকার বাড়ির নং : n0223 বয়স : 38 লিঙ্গ : পুরুষ	ফটো উপলব্ধ
37	TFE1309673	নাম : মধু সোনী স্বামীর নাম: বিজয় সোনী বাড়ির নং : n0020 বয়স : 55 লিঙ্গ : মহিলা	ফটো উপলব্ধ	38	TFE3236056	নাম : তাপস প্রধান পিতার নাম: তরুণ প্রধান বাড়ির নং : বয়স : 21 লিঙ্গ : পুরুষ	ফটো উপলব্ধ	39	TFE3197407	নাম : মৌসুমী ভাঙ্গা পিতার নাম: শঙ্কর ভাঙ্গা বাড়ির নং : 00 বয়স : 22 লিঙ্গ : মহিলা	ফটো উপলব্ধ
40	TFE3126653	নাম : মনিকা বিশ্বাস পিতার নাম: মনি শঙ্কর বিশ্বাস বাড়ির নং : 00 বয়স : 24 লিঙ্গ : মহিলা	ফটো উপলব্ধ	41	TFE3127743	নাম : সুনীতা দাস স্বামীর নাম: রবি দাস বাড়ির নং : 000 বয়স : 35 লিঙ্গ : মহিলা	ফটো উপলব্ধ	42	TFE2069565	নাম : প্রিয়ান্কা দাস পিতার নাম: দিলীপ দাস বাড়ির নং : 00 বয়স : 34 লিঙ্গ : মহিলা	ফটো উপলব্ধ
43	TFE2922094	নাম : রাকেশ আলি গায়েন পিতার নাম: সাবির গায়েন বাড়ির নং : 00 বয়স : 26 লিঙ্গ : পুরুষ	ফটো উপলব্ধ	44	BHR3363249	নাম : মৌমিতা ঘোষ পিতার নাম: সমীর ঘোষ বাড়ির নং : 000 বয়স : 42 লিঙ্গ : মহিলা	ফটো উপলব্ধ	45	TFE3197431	নাম : রুনা খাতুন পিতার নাম: জুমান পেয়াদা বাড়ির নং : 00 বয়স : 29 লিঙ্গ : মহিলা	ফটো উপলব্ধ
46	TFE3197480	নাম : মেহরুন খাতুন স্বামীর নাম: সরিফুল ইসলাম গাজী বাড়ির নং : 00 বয়স : 26 লিঙ্গ : মহিলা	ফটো উপলব্ধ	47	TFE2951846	নাম : স্বপ্না কুণ্ডু স্বামীর নাম: গোপাল কুণ্ডু বাড়ির নং : 0000 বয়স : 54 লিঙ্গ : মহিলা	ফটো উপলব্ধ	48	TFE3126810	নাম : অমর কুণ্ডু পিতার নাম: গোপাল কুণ্ডু বাড়ির নং : 000 বয়স : 42 লিঙ্গ : পুরুষ	ফটো উপলব্ধ
49	HLG2081842	নাম : রাজু তসাহা পিতার নাম: রবি তসাহা বাড়ির নং : 00 বয়স : 49 লিঙ্গ : পুরুষ	ফটো উপলব্ধ	50	XZP0952895	নাম : দেব্যানী সাহা স্বামীর নাম: রাজু সাহা বাড়ির নং : 00 বয়স : 34 লিঙ্গ : মহিলা	ফটো উপলব্ধ	51	TFE2941565	নাম : ইমরান সরদার পিতার নাম: আনোয়ার সরদার বাড়ির নং : 0000 বয়স : 26 লিঙ্গ : পুরুষ	ফটো উপলব্ধ
52	HLG3571015	নাম : গীতশ্রী নথ মায়ের নাম: ময়া নথ বাড়ির নং : 1 বয়স : 46 লিঙ্গ : মহিলা	ফটো উপলব্ধ	53	TFE2923043	নাম : জিৎ ধাড়া মায়ের নাম: গোপা ধাড়া বাড়ির নং : 1 বয়স : 24 লিঙ্গ : পুরুষ	ফটো উপলব্ধ	54	WB/18/112/513503	নাম : আলোক নাথ পিতার নাম: মহেন্দ্র নাথ বাড়ির নং : 1 বয়স : 52 লিঙ্গ : পুরুষ	ফটো উপলব্ধ
55	TFE1503275	নাম : মিলন দাসগুপ্ত পিতার নাম: বেনু দাসগুপ্ত বাড়ির নং : 1/1 বয়স : 56 লিঙ্গ : পুরুষ	ফটো উপলব্ধ	56	WB/18/112/513311	নাম : রানু দাসগুপ্ত পিতার নাম: আশুতোষ কাঁড়ার বাড়ির নং : 1/1 বয়স : 51 লিঙ্গ : মহিলা	ফটো উপলব্ধ	57	TFE2814523	নাম : মিরি কাঁড়ার স্বামীর নাম: অজিত কাঁড়ার বাড়ির নং : 1/1 বয়স : 62 লিঙ্গ : মহিলা	ফটো উপলব্ধ
58	TFE2230225	নাম : ফিরোজা বেগম পিতার নাম: সেখ.নূর হোসেন বাড়ির নং : 1/3 বয়স : 34 লিঙ্গ : মহিলা	ফটো উপলব্ধ	59	TFE2954121	নাম : ফারহিন বেগম পিতার নাম: সেখ আসরাফ হোসেন বাড়ির নং : 1/3 বয়স : 27 লিঙ্গ : মহিলা	ফটো উপলব্ধ	60	TFE2922664	নাম : আনিশা বেগম পিতার নাম: সেখ.আনোয়ার হোসেন বাড়ির নং : 1/3 বয়স : 25 লিঙ্গ : মহিলা	ফটো উপলব্ধ

61 নাম : সাহানা বেগম পিতার নাম: সেখ আনোয়ার হোসেন বাড়ির নং : 1/3 বয়স : 23 লিঙ্গ : মহিলা	TFE3120581 ফটো উপলব্ধ	62 নাম : সাহেনাজ বিবি স্বামীর নাম: সেখ আনোয়ার হোসেন বাড়ির নং : 1/3 বয়স : 48 লিঙ্গ : মহিলা	HLG3571072 ফটো উপলব্ধ	63 নাম : সাজিদা বিবি স্বামীর নাম: কেনা আলী পেয়দা বাড়ির নং : 1/3 বয়স : 46 লিঙ্গ : মহিলা	HLG2198034 ফটো উপলব্ধ
64 নাম : খুরশিদা বিবি স্বামীর নাম: সেখ ফারাদ হোসেন বাড়ির নং : 1/3 বয়স : 43 লিঙ্গ : মহিলা	TFE2230217 ফটো উপলব্ধ	65 নাম : আসমিনা বিবি স্বামীর নাম: সেখ মাল্লান হোসেন বাড়ির নং : 1/3 বয়স : 39 লিঙ্গ : মহিলা	KKC2816759 ফটো উপলব্ধ	66 নাম : বেনজির বিবি স্বামীর নাম: রাজা আলি বাড়ির নং : 1/3 বয়স : 38 লিঙ্গ : মহিলা	TFE1736610 ফটো উপলব্ধ
67 নাম : সাহিনা বিবি স্বামীর নাম: রাকেশ আলি পিয়াদা বাড়ির নং : 1/3 বয়স : 34 লিঙ্গ : মহিলা	TFE1736560 ফটো উপলব্ধ	68 নাম : সেখ আনোয়ার হোসেন পিতার নাম: সেখ গোলাম হোসেন বাড়ির নং : 1/3 বয়স : 64 লিঙ্গ : পুরুষ	TFE2983906 ফটো উপলব্ধ	69 নাম : সেখ ফরাদ হোসেন পিতার নাম: সেখ গোলাম হোসেন বাড়ির নং : 1/3 বয়স : 54 লিঙ্গ : পুরুষ	TFE2807477 ফটো উপলব্ধ
70 নাম : সেখ মাল্লান হোসেন পিতার নাম: সেখ গোলাম হোসেন বাড়ির নং : 1/3 বয়স : 49 লিঙ্গ : পুরুষ	WB/18/112/513554 ফটো উপলব্ধ	71 নাম : সোনালী খাতুন পিতার নাম: কেনা আলি পিয়াদা বাড়ির নং : 1/3 বয়স : 27 লিঙ্গ : মহিলা	TFE2773901 ফটো উপলব্ধ	72 নাম : জাসমিন খাতুন পিতার নাম: সেখ জাকির হুসেন বাড়ির নং : 1/3 বয়স : 23 লিঙ্গ : মহিলা	TFE3144854 ফটো উপলব্ধ
73 নাম : সংদিয়া কোণার স্বামীর নাম: মদন কোণার বাড়ির নং : 1/3 বয়স : 72 লিঙ্গ : মহিলা	WB/18/112/513463 ফটো উপলব্ধ	74 নাম : রুসতম মোগুল পিতার নাম: শোরাব মোগুল বাড়ির নং : 1/3 বয়স : 56 লিঙ্গ : পুরুষ	HLG3287562 ফটো উপলব্ধ	75 নাম : রাবেয়া মন্ডল পিতার নাম: রুস্তম মন্ডল বাড়ির নং : 1/3 বয়স : 32 লিঙ্গ : মহিলা	TFE2067676 ফটো উপলব্ধ
76 নাম : সোয়েব মন্ডল পিতার নাম: রুস্তম মন্ডল বাড়ির নং : 1/3 বয়স : 25 লিঙ্গ : পুরুষ	TFE2887032 ফটো উপলব্ধ	77 নাম : আরিফ পেয়াদা পিতার নাম: জুমান পেয়াদা বাড়ির নং : 1/3 বয়স : 24 লিঙ্গ : পুরুষ	TFE2954212 ফটো উপলব্ধ	78 নাম : রকেশ আলি পেয়দা পিতার নাম: অরুণ আলি পেয়দা বাড়ির নং : 1/3 বয়স : 42 লিঙ্গ : পুরুষ	HLG4138749 ফটো উপলব্ধ
79 নাম : আকাশ আলী পিয়াদা পিতার নাম: সাহেবজান পিয়াদা বাড়ির নং : 1/3 বয়স : 73 লিঙ্গ : পুরুষ	WB/18/112/513504 ফটো উপলব্ধ	80 নাম : গোরা আলি পিয়াদা পিতার নাম: সাহেবজান পিয়াদা বাড়ির নং : 1/3 বয়স : 48 লিঙ্গ : পুরুষ	WB/18/112/513491 ফটো উপলব্ধ	81 নাম : রাজা আলি পিয়াদা পিতার নাম: আকাশ আলি পিয়াদা বাড়ির নং : 1/3 বয়স : 43 লিঙ্গ : পুরুষ	HLG2191708 ফটো উপলব্ধ
82 নাম : গীতা রানি ঘোষ স্বামীর নাম: বিষ্ণুপদ ঘোষ বাড়ির নং : 1/3 বয়স : 74 লিঙ্গ : মহিলা	HLG3848439 ফটো উপলব্ধ	83 নাম : জয়া ঘোষ মায়ের নাম: নিমতা ঘোষ বাড়ির নং : 1/6 বয়স : 47 লিঙ্গ : মহিলা	TFE3126836 ফটো উপলব্ধ	84 নাম : নিলয় ঘোষ পিতার নাম: নিমাত ঘোষ বাড়ির নং : 1/6 বয়স : 24 লিঙ্গ : পুরুষ	TFE3127016 ফটো উপলব্ধ
85 নাম : গোপাল ডেয় পিতার নাম: অনিল ডেয় বাড়ির নং : 2 বয়স : 51 লিঙ্গ : পুরুষ	WB/18/112/513501 ফটো উপলব্ধ	86 নাম : বুলন ডেয় পিতার নাম: অনিল ডেয় বাড়ির নং : 2 বয়স : 41 লিঙ্গ : পুরুষ	HLG3288693 ফটো উপলব্ধ	87 নাম : বুমা দে স্বামীর নাম: বুলন দে বাড়ির নং : 2 বয়স : 33 লিঙ্গ : মহিলা	TFE3214962 ফটো উপলব্ধ
88 নাম : শ্যামলী দাস স্বামীর নাম: তরুণ দাস বাড়ির নং : 2/1 বয়স : 49 লিঙ্গ : মহিলা	TFE1516780 ফটো উপলব্ধ	89 নাম : শ্রেয়া দাস মায়ের নাম: সরজ দাস বাড়ির নং : 2/1 বয়স : 24 লিঙ্গ : মহিলা	TFE3007721 ফটো উপলব্ধ	90 নাম : তন্ময় দাস পিতার নাম: তরুণ দাস বাড়ির নং : 2/1 বয়স : 20 লিঙ্গ : পুরুষ	TFE3250677 ফটো উপলব্ধ

91 নাম : নির্মলেন্দু দত্ত পিতার নাম: নীলকান্ত দত্ত বাড়ির নং : 2/1 বয়স : 75 লিঙ্গ : পুরুষ	WB/18/112/513261 ফটো উপলব্ধ	92 নাম : তপন দত্ত পিতার নাম: নীলকান্ত দত্ত বাড়ির নং : 2/1 বয়স : 67 লিঙ্গ : পুরুষ	TFE2807436 ফটো উপলব্ধ	93 নাম : অঞ্জু দত্ত স্বামীর নাম: তপন দত্ত বাড়ির নং : 2/1 বয়স : 54 লিঙ্গ : মহিলা	TFE2807444 ফটো উপলব্ধ
94 নাম : অনূপ দত্ত পিতার নাম: নির্মলেন্দু দত্ত বাড়ির নং : 2/1 বয়স : 41 লিঙ্গ : পুরুষ	HLG2976553 ফটো উপলব্ধ	95 নাম : সরূপ দত্ত পিতার নাম: নির্মলেন্দু দত্ত বাড়ির নং : 2/1 বয়স : 43 লিঙ্গ : পুরুষ	HLG2191690 ফটো উপলব্ধ	96 নাম : অরূপ দত্ত পিতার নাম: নির্মলেন্দু দত্ত বাড়ির নং : 2/1 বয়স : 43 লিঙ্গ : পুরুষ	HLG2191682 ফটো উপলব্ধ
97 নাম : অভিষেক দত্ত পিতার নাম: তপন দত্ত বাড়ির নং : 2/1 বয়স : 37 লিঙ্গ : পুরুষ	TFE1309285 ফটো উপলব্ধ	98 নাম : মৈত্রেয়ী রায় স্বামীর নাম: জ্যোতির্ময় রায় বাড়ির নং : 2/1 বয়স : 44 লিঙ্গ : মহিলা	GST1527142 ফটো উপলব্ধ	99 নাম : জীতেন্দ্র নথ রঙ্গ পিতার নাম: জীবন কৃষ্ণ রঙ্গ বাড়ির নং : 2/1 বয়স : 72 লিঙ্গ : পুরুষ	WB/18/112/513241 ফটো উপলব্ধ
100 নাম : জ্যেতির্ময় রায় পিতার নাম: জিতেন্দ্রনাথ রায় বাড়ির নং : 2/1 বয়স : 47 লিঙ্গ : পুরুষ	HLG3287042 ফটো উপলব্ধ	101 নাম : জয়দীপ রঙ্গ পিতার নাম: জিতেন্দ্র নথ রঙ্গ বাড়ির নং : 2/1 বয়স : 40 লিঙ্গ : পুরুষ	HLG3849288 ফটো উপলব্ধ	102 নাম : বলরাম জানা পিতার নাম: রাজেন্দ্র জানা বাড়ির নং : 2/1এ বয়স : 58 লিঙ্গ : পুরুষ	TFE3120615 ফটো উপলব্ধ
103 নাম : বৈদ্যনাথ বেরা পিতার নাম: অমিয় কম্মুর বেড়া বাড়ির নং : 2/2 বয়স : 61 লিঙ্গ : পুরুষ	TFE3157195 ফটো উপলব্ধ	104 নাম : জয়া বেড়া পিতার নাম: অমিয় কম্মুর বেড়া বাড়ির নং : 2/2 বয়স : 59 লিঙ্গ : মহিলা	WB/18/112/513099 ফটো উপলব্ধ	105 নাম : তনুশ্রী বেরা স্বামীর নাম: বৈদ্যনাথ বেড়া বাড়ির নং : 2/2 বয়স : 47 লিঙ্গ : মহিলা	HLG2066694 ফটো উপলব্ধ
106 নাম : আদিত্য বেরা পিতার নাম: বৈদ্যনাথ বেরা বাড়ির নং : 2/2 বয়স : 28 লিঙ্গ : পুরুষ	TFE2534360 ফটো উপলব্ধ	107 নাম : তাবা সুম আরা মণ্ডল স্বামীর নাম: সাহাদাত আলি মণ্ডল বাড়ির নং : 2/2 বয়স : 47 লিঙ্গ : মহিলা	TFE1517036 ফটো উপলব্ধ	108 নাম : সুমিত্রা চক্রবর্তী স্বামীর নাম: দিলীপ চক্রবর্তী বাড়ির নং : 2/4 বয়স : 59 লিঙ্গ : মহিলা	TFE3341740 ফটো উপলব্ধ
109 নাম : শুভদীপ চক্রবর্তী পিতার নাম: দিলীপ চক্রবর্তী বাড়ির নং : 2/4 বয়স : 30 লিঙ্গ : পুরুষ	TFE2211076 ফটো উপলব্ধ	110 নাম : চন্দী সিংহ পিতার নাম: গনেশ সিংহ বাড়ির নং : 2/4 বয়স : 44 লিঙ্গ : পুরুষ	LFB3548963 ফটো উপলব্ধ	111 নাম : টুম্পা সিংহ স্বামীর নাম: চন্ডি সিংহ বাড়ির নং : 2/4 বয়স : 42 লিঙ্গ : মহিলা	LFB3550555 ফটো উপলব্ধ
112 নাম : দেবারতি দাস স্বামীর নাম: সোমনাথ দাস বাড়ির নং : ৩২ডি/১ বয়স : 54 লিঙ্গ : মহিলা	HLG3287554 ফটো উপলব্ধ	113 নাম : দিয়াশ্রী দাস পিতার নাম: সোমনাথ দাস বাড়ির নং : 2ডি/1 বয়স : 26 লিঙ্গ : মহিলা	TFE2729630 ফটো উপলব্ধ	114 নাম : সেখ আমান হোসেন পিতার নাম: শেখ মহঃ হোসেন বাড়ির নং : 2E বয়স : 52 লিঙ্গ : পুরুষ	TFE1516962 ফটো উপলব্ধ
115 নাম : আসরিনা বেগম স্বামীর নাম: সেখ আমান হোসেন বাড়ির নং : 2E বয়স : 41 লিঙ্গ : মহিলা	TFE1833029 ফটো উপলব্ধ	116 নাম : সেখ জাবেদ পারভেজ পিতার নাম: সেখ আবদুল হাকিম বাড়ির নং : 2E বয়স : 37 লিঙ্গ : পুরুষ	TFE2067825 ফটো উপলব্ধ	117 নাম : সামিম সালমা স্বামীর নাম: শেখ মহঃ হোসেন বাড়ির নং : 2E বয়স : 45 লিঙ্গ : মহিলা	TFE1736677 ফটো উপলব্ধ
118 নাম : সেখ. মহঃ. হানিফ পিতার নাম: সেখ মহঃ হোসেন বাড়ির নং : 2/E বয়স : 56 লিঙ্গ : মহিলা	TFE1517341 ফটো উপলব্ধ	119 নাম : শেখ সাহিল পারভেজ পিতার নাম: শেখ মোহাম্মদ হানিফ মহম্মদ বাড়ির নং : 2/ই বয়স : 22 লিঙ্গ : পুরুষ	TFE3264231 ফটো উপলব্ধ	120 নাম : সরিফা বেগম স্বামীর নাম: শেখ মহম্মদ সানিফ বাড়ির নং : 2/ই বয়স : 39 লিঙ্গ : মহিলা	TFE1832997 ফটো উপলব্ধ

121 নাম : সেখ মহম্মদ সানিফ পিতার নাম : সেখ মহম্মদ হোসেন ছসেন বাড়ির নং : 2/ই বয়স : 54 লিঙ্গ : পুরুষ	TFE1833011 ফটো উপলব্ধ	122 নাম : দিল্লীরাণী স্বর্ণকার স্বামীর নাম : গুসিংহ স্বর্ণকার বাড়ির নং : 3 বয়স : 63 লিঙ্গ : মহিলা	HLG2065480 ফটো উপলব্ধ	123 নাম : সৌরভ স্বর্ণকার পিতার নাম : গুসিংহ স্বর্ণকার বাড়ির নং : 3 বয়স : 43 লিঙ্গ : পুরুষ	HLG3571098 ফটো উপলব্ধ
124 নাম : রহমান আলি মণ্ডল পিতার নাম : সোয়ব আলি মণ্ডল বাড়ির নং : 3/1 বয়স : 46 লিঙ্গ : মহিলা	HLG2071355 ফটো উপলব্ধ	125 নাম : সাবিনা বিবি স্বামীর নাম : রহমান আলি মণ্ডল বাড়ির নং : 3/1 বয়স : 40 লিঙ্গ : মহিলা	TFE1517770 ফটো উপলব্ধ	126 নাম : শাবিনা খাতুন পিতার নাম : শরফ আলি মণ্ডল বাড়ির নং : 3/1 বয়স : 44 লিঙ্গ : মহিলা	HLG3287059 ফটো উপলব্ধ
127 নাম : মনজিত তসাহা পিতার নাম : মদন মোহন তসাহা বাড়ির নং : 3/2A বয়স : 38 লিঙ্গ : পুরুষ	HLG4026506 ফটো উপলব্ধ	128 নাম : মোমিতা সাহা স্বামীর নাম : মোনোজীৎ সাহা বাড়ির নং : 3/2এ বয়স : 33 লিঙ্গ : মহিলা	TFE2741270 ফটো উপলব্ধ	129 নাম : বিশ্বনাথ বিশ্বাস পিতার নাম : ধীরেন্দ্র বিশ্বাস বাড়ির নং : 4 বয়স : 67 লিঙ্গ : পুরুষ	WB/18/112/513201 ফটো উপলব্ধ
130 নাম : বেবি বিশ্বাস স্বামীর নাম : নিরঞ্জন বিশ্বাস বাড়ির নং : 4 বয়স : 61 লিঙ্গ : মহিলা	WB/18/112/513178 ফটো উপলব্ধ	131 নাম : শয়ম বিশ্বাস পিতার নাম : লক্ষিকান্ত বিশ্বাস বাড়ির নং : 4 বয়স : 57 লিঙ্গ : পুরুষ	HLG3848108 ফটো উপলব্ধ	132 নাম : অঞ্জনা বিশ্বাস স্বামীর নাম : জগন্নাথ বিশ্বাস বাড়ির নং : 4 বয়স : 57 লিঙ্গ : মহিলা	TFE3081007 ফটো উপলব্ধ
133 নাম : শংকরী বিশ্বাস স্বামীর নাম : শয়ম বিশ্বাস বাড়ির নং : 4 বয়স : 53 লিঙ্গ : মহিলা	WB/18/112/513453 ফটো উপলব্ধ	134 নাম : বাপপা বিশ্বাস পিতার নাম : জগন্নাথ বিশ্বাস বাড়ির নং : 4 বয়স : 42 লিঙ্গ : পুরুষ	HLG4026381 ফটো উপলব্ধ	135 নাম : নিমাই দাস পিতার নাম : গৌর চন্দ্র দাস বাড়ির নং : 4 বয়স : 78 লিঙ্গ : পুরুষ	WB/18/112/513420 ফটো উপলব্ধ
136 নাম : প্রতিমা দাস স্বামীর নাম : গৌরাজ দাস বাড়ির নং : 4/51 বয়স : 47 লিঙ্গ : মহিলা	MTM2629277 ফটো উপলব্ধ	137 নাম : পবিন বিবি স্বামীর নাম : ফিরোজ বাড়ির নং : 5 বয়স : 48 লিঙ্গ : মহিলা	HLG3571114 ফটো উপলব্ধ	138 নাম : ঈশক গজি পিতার নাম : মেহার গজি বাড়ির নং : 5 বয়স : 69 লিঙ্গ : পুরুষ	WB/18/112/513349 ফটো উপলব্ধ
139 নাম : ফিরোজ গজী পিতার নাম : ইশক গজী বাড়ির নং : 5 বয়স : 50 লিঙ্গ : পুরুষ	HLG4026449 ফটো উপলব্ধ	140 নাম : সম্রাট গাজী পিতার নাম : ফিরোজ গজী বাড়ির নং : 5 বয়স : 23 লিঙ্গ : পুরুষ	TFE3127354 ফটো উপলব্ধ	141 নাম : সুধেন সন্ধ্যাকী মায়ের নাম : মায়ী সন্ধ্যাকী বাড়ির নং : 5 বয়স : 48 লিঙ্গ : পুরুষ	CGF2290724 ফটো উপলব্ধ
142 নাম : টুকু সন্ধ্যাকী স্বামীর নাম : সুধেন সন্ধ্যাকী বাড়ির নং : 5 বয়স : 40 লিঙ্গ : মহিলা	CGF2513430 ফটো উপলব্ধ	Q 143 নাম : গৌতম চক্রবর্তী পিতার নাম : মনোজ্ঞ চক্রবর্তী বাড়ির নং : 5/IV1 বয়স : 63 লিঙ্গ : পুরুষ	HLG3849247 ফটো উপলব্ধ	Q 144 নাম : চিএ চক্রবর্তী স্বামীর নাম : গৌতম চক্রবর্তী বাড়ির নং : 5/IV1 বয়স : 56 লিঙ্গ : মহিলা	HLG3849239 ফটো উপলব্ধ
145 নাম : অসীম কুমার মাইতি পিতার নাম : সুবীর মাইতি বাড়ির নং : 5/46 বয়স : 68 লিঙ্গ : পুরুষ	WB/18/112/516067 ফটো উপলব্ধ	146 নাম : অর্নব মাইতি পিতার নাম : অসীম কুমার মাইতি বাড়ির নং : 5/46 বয়স : 40 লিঙ্গ : পুরুষ	HLG3571353 ফটো উপলব্ধ	147 নাম : মঃ রফিক অহমেদ পিতার নাম : দাউদার রহঃ বাড়ির নং : 6 বয়স : 54 লিঙ্গ : পুরুষ	TFE2887537 ফটো উপলব্ধ
148 নাম : রেহানা আহমেদ স্বামীর নাম : মোহাম্মদ রফিক আহমেদ বাড়ির নং : 6 বয়স : 48 লিঙ্গ : মহিলা	TFE2887214 ফটো উপলব্ধ	149 নাম : শ্বপন ভট্টাচার্য পিতার নাম : পঁচুগোপাল ভট্টাচার্য বাড়ির নং : 6 বয়স : 68 লিঙ্গ : পুরুষ	WB/18/112/513021 ফটো উপলব্ধ	150 নাম : রতন ভট্টাচার্য পিতার নাম : পঁচুগোপাল ভট্টাচার্য বাড়ির নং : 6 বয়স : 60 লিঙ্গ : পুরুষ	WB/18/112/513107 ফটো উপলব্ধ

151 নাম : ডলি ভট্টাচার্য পিতার নাম: পটুগোপাল ভট্টাচার্য বাড়ির নং : 6 বয়স : 55 লিঙ্গ : মহিলা	WB/18/112/513540	152 নাম : ময়া গৌষ স্বামীর নাম: শতু গৌষ বাড়ির নং : 6 বয়স : 78 লিঙ্গ : মহিলা	WB/18/112/513161	153 নাম : নিমাই গৌষ পিতার নাম: শতু গৌষ বাড়ির নং : 6 বয়স : 59 লিঙ্গ : পুরুষ	WB/18/112/513360
154 নাম : বিপ্রজিৎ ঘোষ পিতার নাম: শতু গৌষ বাড়ির নং : 6 বয়স : 55 লিঙ্গ : পুরুষ	TFE2904951	155 নাম : স্নাত্তা ঘোষ স্বামীর নাম: বিপ্রজিত্ত ঘোষ বাড়ির নং : 6 বয়স : 51 লিঙ্গ : মহিলা	TFE3136884	156 নাম : সঞ্জীব ব্যানার্জী পিতার নাম: নীলমণি ব্যানার্জী বাড়ির নং : 6/1 বয়স : 60 লিঙ্গ : পুরুষ	TFE2136265
157 নাম : তপন মন্ডল পিতার নাম: হরেন্দ্রনাথ মন্ডল বাড়ির নং : 6/1 বয়স : 53 লিঙ্গ : পুরুষ	HLG3271194	158 নাম : রত্না মন্ডল স্বামীর নাম: তপন মন্ডল বাড়ির নং : 6/1 বয়স : 46 লিঙ্গ : মহিলা	TFE2068039	159 নাম : পূজা মন্ডল পিতার নাম: তপন মন্ডল বাড়ির নং : 6/1 বয়স : 28 লিঙ্গ : মহিলা	TFE2945897
160 নাম : মিশ্রিত গংহ স্বামীর নাম: শয়মাল গংহ বাড়ির নং : 7 বয়স : 63 লিঙ্গ : মহিলা	WB/18/112/513259	161 নাম : সুকন্ত গনী পিতার নাম: শয়মাল গনী বাড়ির নং : 7 বয়স : 49 লিঙ্গ : পুরুষ	WB/18/112/513575	162 নাম : সৌমিত্র গুঁই পিতার নাম: শয়মাল গুঁই বাড়ির নং : 7 বয়স : 55 লিঙ্গ : পুরুষ	WB/18/112/513144
163 নাম : শিবম গুঁই পিতার নাম: সৌমিত্র গুঁই বাড়ির নং : 7 বয়স : 27 লিঙ্গ : পুরুষ	TFE2633204	164 নাম : শ্বপন গুঁই পিতার নাম: শয়মাল গুঁই বাড়ির নং : 7 বয়স : 43 লিঙ্গ : পুরুষ	HLG3287109	165 নাম : ছায়া রায় স্বামীর নাম: অরুণ কুমার রায় বাড়ির নং : 7 বয়স : 77 লিঙ্গ : মহিলা	WB/21/154/279141
166 নাম : অরুনা রায় স্বামীর নাম: প্রদীপ রায় বাড়ির নং : 7 বয়স : 77 লিঙ্গ : মহিলা	WB/21/154/279243	167 নাম : প্রদীপ্ত রায় পিতার নাম: প্রদীপ কুমার রায় বাড়ির নং : 7 বয়স : 43 লিঙ্গ : পুরুষ	FND2596476	168 নাম : মনোরঞ্জন দাস পিতার নাম: পূর্ণ চন্দ্র দাস বাড়ির নং : 7a বয়স : 82 লিঙ্গ : পুরুষ	LXQ0341305
169 নাম : শীলা দাস স্বামীর নাম: মনোরঞ্জন দাস বাড়ির নং : 7a বয়স : 66 লিঙ্গ : মহিলা	LXQ0341313	170 নাম : মৃগাঙ্ক দাস পিতার নাম: মনোরঞ্জন দাস বাড়ির নং : 7a বয়স : 34 লিঙ্গ : পুরুষ	UVL1087865	171 নাম : চন্দনা বিশ্বাস স্বামীর নাম: বিশ্বনাথ বিশ্বাস বাড়ির নং : 8 বয়স : 55 লিঙ্গ : মহিলা	WB/18/112/513186
172 নাম : দীপ্তি চক্রবর্তী স্বামীর নাম: মঞ্জুল কিশোর চক্রবর্তী বাড়ির নং : 8 বয়স : 66 লিঙ্গ : মহিলা	TFE1517184	173 নাম : পিংকী চক্রবর্তী স্বামীর নাম: মঞ্জুল কিশোর চক্রবর্তী বাড়ির নং : 8 বয়স : 41 লিঙ্গ : মহিলা	TFE0701078	174 নাম : মঞ্জু দাস স্বামীর নাম: বিমল কুমার দাস বাড়ির নং : 8 বয়স : 62 লিঙ্গ : মহিলা	LXQ0364885
175 নাম : মোনজিত দাস পিতার নাম: বিমল কুমার দাস বাড়ির নং : 8 বয়স : 37 লিঙ্গ : পুরুষ	TFE2601425	176 নাম : সমর চক্রবর্তী পিতার নাম: হীরালাল চক্রবর্তী বাড়ির নং : 9 বয়স : 51 লিঙ্গ : পুরুষ	WB/18/112/516429	177 নাম : বন্দনা চক্রবর্তী স্বামীর নাম: সমর চক্রবর্তী বাড়ির নং : 9 বয়স : 47 লিঙ্গ : মহিলা	TFE2954089
178 নাম : সমীরন চক্রবর্তী পিতার নাম: সমির চক্রবর্তী বাড়ির নং : 9 বয়স : 27 লিঙ্গ : পুরুষ	TFE2887412	179 নাম : শ্বপন ডাস পিতার নাম: অনিল ডাস বাড়ির নং : 9 বয়স : 62 লিঙ্গ : পুরুষ	WB/18/112/513364	180 নাম : শি'প্রা ডাস স্বামীর নাম: শ্বপন ডাস বাড়ির নং : 9 বয়স : 54 লিঙ্গ : মহিলা	TFE2816254

181 নাম : সমীর ডাস পিতার নাম: অনিল ডাস বাড়ির নং : 9 বয়স : 52 লিঙ্গ : পুরুষ	WB/18/112/513352 ফটো উপলব্ধ	182 নাম : সোহী ডাস স্বামীর নাম: সমীর ডাস বাড়ির নং : 9 বয়স : 51 লিঙ্গ : মহিলা	HLG2976595 ফটো উপলব্ধ	183 নাম : সুচিত্রা দাস স্বামীর নাম: স্বপন দাস বাড়ির নং : 9 বয়স : 37 লিঙ্গ : মহিলা	TFE1517739 ফটো উপলব্ধ
184 নাম : গৌতম ঘোষ পিতার নাম: বিষ্ণুপদ ঘোষ বাড়ির নং : 9 বয়স : 60 লিঙ্গ : পুরুষ	TFE3206760 ফটো উপলব্ধ	185 নাম : দীপক ঘোষ পিতার নাম: গৌতম ঘোষ বাড়ির নং : 9 বয়স : 21 লিঙ্গ : পুরুষ	TFE3214913 ফটো উপলব্ধ	Q 186 নাম : কে.মনি নায়াব পিতার নাম: কে.পি.গায়ের বাড়ির নং : 09 বয়স : 63 লিঙ্গ : পুরুষ	TFE1516806 ফটো উপলব্ধ
187 নাম : তসলিমা বিবি স্বামীর নাম: আলীবক্স গজি বাড়ির নং : 9/1 বয়স : 65 লিঙ্গ : মহিলা	WB/18/112/513317 ফটো উপলব্ধ	188 নাম : জমিলা খাতুন পিতার নাম: আবুবক্কর গজি বাড়ির নং : 9/1 বয়স : 58 লিঙ্গ : মহিলা	WB/18/112/513548 ফটো উপলব্ধ	189 নাম : রুনা বিবি স্বামীর নাম: বাপী গাজী বাড়ির নং : 9/1 বয়স : 40 লিঙ্গ : মহিলা	TFE1516848 ফটো উপলব্ধ
190 নাম : রুশ্বানা বিবি স্বামীর নাম: মদুর আলী গাজী বাড়ির নং : 9/1 বয়স : 46 লিঙ্গ : মহিলা	TFE0698134 ফটো উপলব্ধ	191 নাম : বপি গজি পিতার নাম: আলীবক্স গজি বাড়ির নং : 9/1 বয়স : 44 লিঙ্গ : পুরুষ	HLG2196376 ফটো উপলব্ধ	192 নাম : মনসুর আলি গাজী পিতার নাম: আবুবক্কর গাজী বাড়ির নং : 9/1 বয়স : 53 লিঙ্গ : পুরুষ	WB/18/112/513139 ফটো উপলব্ধ
193 নাম : রাহুল গাজী পিতার নাম: মনসুর আলি গাজী বাড়ির নং : 9/1 বয়স : 24 লিঙ্গ : পুরুষ	TFE2887370 ফটো উপলব্ধ	194 নাম : রুপা মালি স্বামীর নাম: রবী মালি বাড়ির নং : 9/10 বয়স : 42 লিঙ্গ : মহিলা	TFE1517101 ফটো উপলব্ধ	195 নাম : পাঁচু গোপাল চ্যাটার্জী পিতার নাম: বিভূতি ভূষণ চ্যাটার্জী বাড়ির নং : 10 বয়স : 57 লিঙ্গ : পুরুষ	WB/18/112/513129 ফটো উপলব্ধ
196 নাম : কাকলী চ্যাটার্জী পিতার নাম: পাঁচু গোপাল চ্যাটার্জী বাড়ির নং : 10 বয়স : 51 লিঙ্গ : মহিলা	WB/18/112/513169 ফটো উপলব্ধ	197 নাম : অর্ক বসাক পিতার নাম: সাধন কুমার বসাক বাড়ির নং : 10/1 বয়স : 30 লিঙ্গ : পুরুষ	TFE2286730 ফটো উপলব্ধ	198 নাম : সায়নি চক্রবর্তী চ্যাটার্জী স্বামীর নাম: রাহুল চ্যাটার্জী বাড়ির নং : 10/1 বয়স : 31 লিঙ্গ : মহিলা	TFE2773729 ফটো উপলব্ধ
199 নাম : রবীন্দ্র চটজী পিতার নাম: ধনঞ্জয় চটজী বাড়ির নং : 10/1 বয়স : 68 লিঙ্গ : পুরুষ	GVK1732411 ফটো উপলব্ধ	200 নাম : শিল্পি চটজী স্বামীর নাম: রবীন্দ্র চটজী বাড়ির নং : 10/1 বয়স : 64 লিঙ্গ : মহিলা	GVK1732403 ফটো উপলব্ধ	201 নাম : রহুল চটজী পিতার নাম: রবীন্দ্র চটজী বাড়ির নং : 10/1 বয়স : 39 লিঙ্গ : পুরুষ	HLG3571155 ফটো উপলব্ধ
202 নাম : সমিতা ঘটক স্বামীর নাম: আদিনাথ ঘটক বাড়ির নং : 10/1 বয়স : 56 লিঙ্গ : মহিলা	WB/38/258/099024 ফটো উপলব্ধ	203 নাম : পিয়ালী ঘটক পিতার নাম: আদিনাথ ঘটক বাড়ির নং : 10/1 বয়স : 28 লিঙ্গ : মহিলা	TFE2534428 ফটো উপলব্ধ	204 নাম : সুরত ঘোষ পিতার নাম: সবোধ গোস্ব বাড়ির নং : 10/1 বয়স : 66 লিঙ্গ : পুরুষ	TFE2905701 ফটো উপলব্ধ
205 নাম : শুমিতা গোস্ব স্বামীর নাম: সুরত গোস্ব বাড়ির নং : 10/1 বয়স : 60 লিঙ্গ : মহিলা	WB/18/112/516338 ফটো উপলব্ধ	206 নাম : সুপ্তি ঘোষ পিতার নাম: সুরত ঘোষ বাড়ির নং : 10/1 বয়স : 41 লিঙ্গ : মহিলা	TFE3007622 ফটো উপলব্ধ	207 নাম : শুভজিৎ ঘোষ পিতার নাম: সুরত ঘোষ বাড়ির নং : 10/1 বয়স : 33 লিঙ্গ : পুরুষ	TFE2067767 ফটো উপলব্ধ
208 নাম : রথিন্দ্র নথ মিএ পিতার নাম: মনীন্দ্র নথ মিএ বাড়ির নং : 10/1 বয়স : 69 লিঙ্গ : পুরুষ	HLG3849155 ফটো উপলব্ধ	209 নাম : মিতলী মিএ স্বামীর নাম: রথিন্দ্র নথ মিএ বাড়ির নং : 10/1 বয়স : 68 লিঙ্গ : মহিলা	HLG3849148 ফটো উপলব্ধ	210 নাম : দেবআরতি মিএ পিতার নাম: রথিন্দ্র নথ মিএ বাড়ির নং : 10/1 বয়স : 43 লিঙ্গ : মহিলা	HLG3849163 ফটো উপলব্ধ

বিধানসভা নির্বাচনক্ষেত্রের নং, নাম : 153-বেহালা পূর্ব  
ভাগ নং, নাম : 1-কালিপুর কাঁচা রোড

211 নাম : শংকরি মুখার্জী স্বামীর নাম: দিলীপ কুমার মুখার্জী বাড়ির নং : 10/1 বয়স : 76 লিঙ্গ : মহিলা ফটো উপলব্ধ WB/23/150/375567	212 নাম : সরত মুখার্জী পিতার নাম: দিলীপ কুমার মুখার্জী বাড়ির নং : 10/1 বয়স : 56 লিঙ্গ : পুরুষ ফটো উপলব্ধ WB/23/150/375568	213 নাম : জবা মুখার্জী স্বামীর নাম: সরত মুখার্জী বাড়ির নং : 10/1 বয়স : 51 লিঙ্গ : মহিলা ফটো উপলব্ধ HLG3288917
214 নাম : সুমিত মুখার্জী পিতার নাম: দিলীপ কুমার মুখার্জী বাড়ির নং : 10/1 বয়স : 49 লিঙ্গ : পুরুষ ফটো উপলব্ধ HLG1663905	215 নাম : দেবানজলী মুখার্জী পিতার নাম: সরত মুখার্জী বাড়ির নং : 10/1 বয়স : 23 লিঙ্গ : মহিলা ফটো উপলব্ধ TFE3197449	216 নাম : সীমা মুখার্জী(চক্রবর্তী) স্বামীর নাম: সুমিত মুখার্জী বাড়ির নং : 10/1 বয়স : 44 লিঙ্গ : মহিলা ফটো উপলব্ধ JRG3540994
217 নাম : ঋনা নারায়ণ স্বামীর নাম: জ্যোতীনরয়ন নারায়ণ বাড়ির নং : 10/1 বয়স : 79 লিঙ্গ : মহিলা ফটো উপলব্ধ WB/18/112/516337	218 নাম : শিল্পি পণ্ড স্বামীর নাম: শুশান্ত পণ্ড বাড়ির নং : 10/1 বয়স : 60 লিঙ্গ : মহিলা ফটো উপলব্ধ WB/23/150/375461	219 নাম : মানালী পাল পিতার নাম: সুশান্ত পাল বাড়ির নং : 10/1 বয়স : 37 লিঙ্গ : মহিলা ফটো উপলব্ধ TFE1517747
220 নাম : দেব্যানি রায়চৌধুরী স্বামীর নাম: সুদীপ রায়চৌধুরী বাড়ির নং : 10/1 বয়স : 53 লিঙ্গ : মহিলা ফটো উপলব্ধ TFE2922631	221 নাম : সংদিয়া নথ স্বামীর নাম: প্রন রঞ্জন নথ বাড়ির নং : 10/4 বয়স : 68 লিঙ্গ : মহিলা ফটো উপলব্ধ WB/18/112/516214	222 নাম : দিপাল্লিতা নথ পিতার নাম: প্রাণরঞ্জন নথ বাড়ির নং : 10/4 বয়স : 45 লিঙ্গ : মহিলা ফটো উপলব্ধ HLG2068013
223 নাম : রথীন্দ্র সন্যাল পিতার নাম: রঞ্জন সন্যাল বাড়ির নং : 11 বয়স : 52 লিঙ্গ : পুরুষ ফটো উপলব্ধ WB/18/112/513551	224 নাম : যমুনা নহ স্বামীর নাম: শয়মাল নহ বাড়ির নং : 11/1 বয়স : 66 লিঙ্গ : মহিলা ফটো উপলব্ধ WB/18/112/513542	225 নাম : পতুল শিল স্বামীর নাম: খকন শিল বাড়ির নং : 12 বয়স : 62 লিঙ্গ : মহিলা ফটো উপলব্ধ WB/18/112/513244
226 নাম : বিশ্বজীত শিল পিতার নাম: খকন শিল বাড়ির নং : 12 বয়স : 45 লিঙ্গ : পুরুষ ফটো উপলব্ধ HLG2191641	227 নাম : টুকু বিবি স্বামীর নাম: য়. নূর হোসেন বাড়ির নং : 13 বয়স : 58 লিঙ্গ : মহিলা ফটো উপলব্ধ TFE2905412	228 নাম : সেখ আসরাফ হোসেন পিতার নাম: য়. রৈ এঃয়ে.. বাড়ির নং : 13 বয়স : 66 লিঙ্গ : পুরুষ ফটো উপলব্ধ TFE2905214
229 নাম : সেখ নূর হোসেন পিতার নাম: য়. রৈ হোসেন বাড়ির নং : 13 বয়স : 67 লিঙ্গ : পুরুষ ফটো উপলব্ধ TFE2905610	230 নাম : হাসিনা মমতাজ স্বামীর নাম: শেখ আশরাফ হোসেন বাড়ির নং : 13 বয়স : 48 লিঙ্গ : মহিলা ফটো উপলব্ধ HLG3571064	231 নাম : শেখ তৌফিক হোসেন পিতার নাম: শেখ আশরাফ হোসেন বাড়ির নং : 1/3 বয়স : 21 লিঙ্গ : পুরুষ ফটো উপলব্ধ TFE3262078
232 নাম : কমল ভদ্র পিতার নাম: সুনীল কৃষ্ণ ভদ্র বাড়ির নং : 14 বয়স : 50 লিঙ্গ : পুরুষ ফটো উপলব্ধ HLG2191658	233 নাম : ময়া ভদ্র স্বামীর নাম: সুনীল ভদ্র বাড়ির নং : 14 বয়স : 81 লিঙ্গ : মহিলা ফটো উপলব্ধ WB/18/112/513341	234 নাম : ছয়া ভদ্র স্বামীর নাম: সুধীর ভদ্র বাড়ির নং : 14 বয়স : 71 লিঙ্গ : মহিলা ফটো উপলব্ধ WB/18/112/513340
235 নাম : শীলা ভদ্র স্বামীর নাম: নিখিল ভদ্র বাড়ির নং : 14 বয়স : 62 লিঙ্গ : মহিলা ফটো উপলব্ধ WB/18/112/513342	236 নাম : সুবীমল ভদ্র পিতার নাম: সুনীল ভদ্র বাড়ির নং : 14 বয়স : 60 লিঙ্গ : পুরুষ ফটো উপলব্ধ TFE3205267	237 নাম : রেখা ভদ্র পিতার নাম: অনিল ভদ্র বাড়ির নং : 14 বয়স : 58 লিঙ্গ : মহিলা ফটো উপলব্ধ WB/18/112/513175
238 নাম : অমল ভদ্র পিতার নাম: অনিল ভদ্র বাড়ির নং : 14 বয়স : 56 লিঙ্গ : পুরুষ ফটো উপলব্ধ WB/18/112/513145	239 নাম : মমতা ভদ্র স্বামীর নাম: অমল ভদ্র বাড়ির নং : 14 বয়স : 53 লিঙ্গ : মহিলা ফটো উপলব্ধ WB/18/112/525677	240 নাম : শ্যামল ভদ্র পিতার নাম: সুধীর ভদ্র বাড়ির নং : 14 বয়স : 52 লিঙ্গ : পুরুষ ফটো উপলব্ধ HLG2253896

241 নাম : রেশমি ভদ্র স্বামীর নাম: সুবীমল ভদ্র বাড়ির নং : 14 বয়স : 51 লিঙ্গ : মহিলা	HLG2197416 ফটো উপলব্ধ	242 নাম : রমা ভদ্র পিতার নাম: অনিল কঞ্চ ভদ্র বাড়ির নং : 14 বয়স : 51 লিঙ্গ : মহিলা	HLG3287182 ফটো উপলব্ধ	243 নাম : মিতলী ভদ্র পিতার নাম: সুধীর কঞ্চ ভদ্র বাড়ির নং : 14 বয়স : 50 লিঙ্গ : মহিলা	HLG2254167 ফটো উপলব্ধ
244 নাম : শিবম ভদ্র পিতার নাম: সুবীমল ভদ্র বাড়ির নং : 14 বয়স : 21 লিঙ্গ : পুরুষ	TFE3202710 ফটো উপলব্ধ	245 নাম : রিম্পা সরকার পিতার নাম: রঞ্জন সরকার বাড়ির নং : 14 বয়স : 36 লিঙ্গ : মহিলা	TFE2067544 ফটো উপলব্ধ	246 নাম : মৃত্যুঞ্জয় আচার্য পিতার নাম: দুর্গা আচার্য বাড়ির নং : 15 বয়স : 54 লিঙ্গ : পুরুষ	TFE1517085 ফটো উপলব্ধ
247 নাম : বৈশাখী আচার্য স্বামীর নাম: মৃত্যুঞ্জয় আচার্য বাড়ির নং : 15 বয়স : 37 লিঙ্গ : মহিলা	TFE1736685 ফটো উপলব্ধ	248 নাম : কমলা বস্ত্রী স্বামীর নাম: শম্ভু বস্ত্রী বাড়ির নং : 15 বয়স : 61 লিঙ্গ : মহিলা	HLG2063550 ফটো উপলব্ধ	249 নাম : পতুল চৌধুরী স্বামীর নাম: গোবীন্দদেব চৌধুরী বাড়ির নং : 15 বয়স : 66 লিঙ্গ : মহিলা	WB/18/112/516141 ফটো উপলব্ধ
250 নাম : দিপালি চৌধুরী স্বামীর নাম: বৃন্দদেব চৌধুরী বাড়ির নং : 15 বয়স : 64 লিঙ্গ : মহিলা	HLG2774420 ফটো উপলব্ধ	251 নাম : বিশুজিৎ চৌধুরী পিতার নাম: গোবিন্দ দেব চৌধুরী বাড়ির নং : 15 বয়স : 30 লিঙ্গ : পুরুষ	TFE2633188 ফটো উপলব্ধ	252 নাম : তীর্থ কুমার চক্রবর্তী পিতার নাম: শশধর চক্রবর্তী বাড়ির নং : 15/1 বয়স : 80 লিঙ্গ : পুরুষ	WB/18/112/516342 ফটো উপলব্ধ
253 নাম : মলতি চক্রবর্তী স্বামীর নাম: তীর্থ চক্রবর্তী বাড়ির নং : 15/1 বয়স : 70 লিঙ্গ : মহিলা	WB/18/112/516372 ফটো উপলব্ধ	254 নাম : অশ্বেষা চক্রবর্তী পিতার নাম: তীর্থ কুমার চক্রবর্তী বাড়ির নং : 15/1 বয়স : 48 লিঙ্গ : মহিলা	HLG2072940 ফটো উপলব্ধ	255 নাম : অয়ণ চক্রবর্তী পিতার নাম: তীর্থ চক্রবর্তী বাড়ির নং : 15/1 বয়স : 38 লিঙ্গ : পুরুষ	HLG3571163 ফটো উপলব্ধ
256 নাম : চঞ্চল দাস পিতার নাম: চন্ডিচরণ দাস বাড়ির নং : 15/1 বয়স : 50 লিঙ্গ : পুরুষ	WB/02/009/063248 ফটো উপলব্ধ	257 নাম : অনন্দ কুমার বা পিতার নাম: পিঙ্কি বা বাড়ির নং : 15/1/a বয়স : 47 লিঙ্গ : পুরুষ	TFE2067940 ফটো উপলব্ধ	258 নাম : পিঙ্কি বা স্বামীর নাম: অনন্দ কুমার বা বাড়ির নং : 15/1/a বয়স : 40 লিঙ্গ : মহিলা	TFE2067957 ফটো উপলব্ধ
259 নাম : বিশবজিত ডাস পিতার নাম: ভন ডাস বাড়ির নং : 15A বয়স : 40 লিঙ্গ : পুরুষ	HLG4026365 ফটো উপলব্ধ	260 নাম : শুভেন্দু সধুখাঁ মায়ের নাম: শিখা সধুখাঁ বাড়ির নং : 15A বয়স : 39 লিঙ্গ : পুরুষ	HLG3571189 ফটো উপলব্ধ	261 নাম : সোমা সধুখাঁ মায়ের নাম: শিখা সধুখাঁ বাড়ির নং : 15A/1 বয়স : 42 লিঙ্গ : মহিলা	HLG3571171 ফটো উপলব্ধ
262 নাম : শিখা সধুখা স্বামীর নাম: সুনীল সধুখা বাড়ির নং : 15E/1 বয়স : 60 লিঙ্গ : মহিলা	HLG3287257 ফটো উপলব্ধ	263 নাম : বিশুজিৎ বৈদ্য পিতার নাম: অমল বৈদ্য বাড়ির নং : 16 বয়স : 31 লিঙ্গ : পুরুষ	TFE2534352 ফটো উপলব্ধ	264 নাম : সাধন কুমার বসাক পিতার নাম: মনোরঞ্জন বসাক বাড়ির নং : 16 বয়স : 70 লিঙ্গ : পুরুষ	HLG0973149 ফটো উপলব্ধ
265 নাম : শিল্পী বসাক স্বামীর নাম: সধন বসাক বাড়ির নং : 16 বয়স : 63 লিঙ্গ : মহিলা	HLG0973156 ফটো উপলব্ধ	266 নাম : সৌনিক বসাক পিতার নাম: সাধন কুমার বসাক বাড়ির নং : 16 বয়স : 25 লিঙ্গ : পুরুষ	TFE2719003 ফটো উপলব্ধ	267 নাম : শীতল চন্দ্র দে পিতার নাম: সুসেন দে বাড়ির নং : 16 বয়স : 53 লিঙ্গ : পুরুষ	TFE2402790 ফটো উপলব্ধ
268 নাম : তপতী দে স্বামীর নাম: শীতল চন্দ্র দে বাড়ির নং : 16 বয়স : 49 লিঙ্গ : মহিলা	KVQ1314111 ফটো উপলব্ধ	269 নাম : সি নয় দে পিতার নাম: শীতল চন্দ্র দে বাড়ির নং : 16 বয়স : 21 লিঙ্গ : পুরুষ	TFE3236031 ফটো উপলব্ধ	270 নাম : মৈজুদ্দিন আলি গজী পিতার নাম: কদেরাঅলী গজী বাড়ির নং : 16 বয়স : 45 লিঙ্গ : পুরুষ	HLG3288727 ফটো উপলব্ধ

বিধানসভা নির্বাচনক্ষেত্রের নং, নাম : 153-বেহালা পূর্ব  
ভাগ নং, নাম : 1-কালিপুর কাঁচা রোড

271 নাম : অমজদ আলি গজী পিতার নাম: কদের আলি গজী বাড়ির নং : 16 বয়স : 43 লিঙ্গ : পুরুষ	HLG3287265 ফটো উপলব্ধ	272 নাম : সরস্বতী নাথ স্বামীর নাম: বাদল চন্দ্র নাথ বাড়ির নং : 16 বয়স : 72 লিঙ্গ : মহিলা	TFE2816486 ফটো উপলব্ধ	273 নাম : কমল নাথ পিতার নাম: বাদল নাথ বাড়ির নং : 16 বয়স : 58 লিঙ্গ : পুরুষ	WB/18/112/513065 ফটো উপলব্ধ
274 নাম : অমল নাথ পিতার নাম: বাদল নাথ বাড়ির নং : 16 বয়স : 56 লিঙ্গ : পুরুষ	TFE2816478 ফটো উপলব্ধ	275 নাম : দিপু নাথ স্বামীর নাম: কমল নাথ বাড়ির নং : 16 বয়স : 49 লিঙ্গ : মহিলা	HLG2071314 ফটো উপলব্ধ	276 নাম : মৌমিতা নাথ পিতার নাম: কমল নাথ বাড়ির নং : 16 বয়স : 29 লিঙ্গ : মহিলা	TFE2402725 ফটো উপলব্ধ
277 নাম : লক্ষী ধর পান্ডা পিতার নাম: মদন মোহন পান্ডা বাড়ির নং : 16 বয়স : 45 লিঙ্গ : পুরুষ	DHZ1370998 ফটো উপলব্ধ	278 নাম : সঞ্জীব কুমার পান্ডা পিতার নাম: মদন মোহন পান্ডা বাড়ির নং : 16 বয়স : 42 লিঙ্গ : পুরুষ	DHZ1370931 ফটো উপলব্ধ	279 নাম : দমবারুধর পান্ডা পিতার নাম: মদন মোহন পান্ডা বাড়ির নং : 16 বয়স : 40 লিঙ্গ : পুরুষ	DHZ3232170 ফটো উপলব্ধ
280 নাম : নন্দিতা পান্ডা স্বামীর নাম: লক্ষীধর পান্ডা বাড়ির নং : 16 বয়স : 38 লিঙ্গ : মহিলা	MDI2096683 ফটো উপলব্ধ	281 নাম : শুভসিতা পান্ডা স্বামীর নাম: সঞ্জীব কুমার পান্ডা বাড়ির নং : 16 বয়স : 35 লিঙ্গ : মহিলা	WGE0546366 ফটো উপলব্ধ	282 নাম : দেবসমীতা পান্ডা স্বামীর নাম: দাহরুধর পান্ডা বাড়ির নং : 16 বয়স : 32 লিঙ্গ : মহিলা	TFE2818979 ফটো উপলব্ধ
283 নাম : নূরজান বিবি স্বামীর নাম: শেখ. নাসিরুদ্দিন বাড়ির নং : 16/1 বয়স : 58 লিঙ্গ : মহিলা	HLG2068047 ফটো উপলব্ধ	284 নাম : সিদ্ধেশ্বর মিত্র পিতার নাম: কালিপদ মিত্র বাড়ির নং : 16/1 বয়স : 81 লিঙ্গ : পুরুষ	WB/18/112/501022 ফটো উপলব্ধ	285 নাম : কাকলী মিত্র স্বামীর নাম: চিরঞ্জীব মিত্র বাড়ির নং : 16/1 বয়স : 42 লিঙ্গ : মহিলা	HLG2766368 ফটো উপলব্ধ
286 নাম : রবি মোগুল পিতার নাম: মেহেরুদ্দিন মোগুল বাড়ির নং : 16/1 বয়স : 52 লিঙ্গ : পুরুষ	WB/18/112/513197 ফটো উপলব্ধ	287 নাম : রোহিত মন্ডল পিতার নাম: রবি মন্ডল বাড়ির নং : 16/1 বয়স : 28 লিঙ্গ : পুরুষ	TFE2951739 ফটো উপলব্ধ	288 নাম : রশনি মন্ডল পিতার নাম: রবি মন্ডল বাড়ির নং : 16/1 বয়স : 26 লিঙ্গ : মহিলা	TFE2708055 ফটো উপলব্ধ
289 নাম : মণিষা গঙ্গুলী স্বামীর নাম: বীর্ষপদ গঙ্গুলী বাড়ির নং : 16/2 বয়স : 68 লিঙ্গ : মহিলা	WB/18/112/513370 ফটো উপলব্ধ	290 নাম : বিশ্বজিৎ দাস পিতার নাম: রামচন্দ্র দাস বাড়ির নং : 17 বয়স : 49 লিঙ্গ : পুরুষ	DWK1220565 ফটো উপলব্ধ	291 নাম : প্রবোধ গঙ্গুলী পিতার নাম: কলঙ্কহরন গঙ্গুলী বাড়ির নং : 17 বয়স : 60 লিঙ্গ : পুরুষ	WB/18/112/513446 ফটো উপলব্ধ
292 নাম : ঝড়না গঙ্গুলী স্বামীর নাম: প্রবোধ গঙ্গুলী বাড়ির নং : 17 বয়স : 57 লিঙ্গ : মহিলা	WB/18/112/513449 ফটো উপলব্ধ	293 নাম : শর্মি গাঙ্গুলী পিতার নাম: প্রবোধ গাঙ্গুলী বাড়ির নং : 17 বয়স : 31 লিঙ্গ : মহিলা	TFE2447233 ফটো উপলব্ধ	294 নাম : সৌরভ গাঙ্গুলী পিতার নাম: প্রবোধ গাঙ্গুলী বাড়ির নং : 17 বয়স : 28 লিঙ্গ : পুরুষ	TFE2534279 ফটো উপলব্ধ
295 নাম : মধুমিতা জালাল পিতার নাম: বিশ্বজিৎ দাস বাড়ির নং : 17 বয়স : 35 লিঙ্গ : মহিলা	XYR1148287 ফটো উপলব্ধ	296 নাম : সজল পাল পিতার নাম: লেট মোহিনী পাল বাড়ির নং : 17 বয়স : 56 লিঙ্গ : মহিলা	TFE2997823 ফটো উপলব্ধ	297 নাম : শিবম পাল পিতার নাম: সজল পাল বাড়ির নং : 17 বয়স : 21 লিঙ্গ : পুরুষ	TFE3262581 ফটো উপলব্ধ
298 নাম : সংগিতা পাল স্বামীর নাম: সজল পাল বাড়ির নং : 17 বয়স : 46 লিঙ্গ : মহিলা	TFE2997799 ফটো উপলব্ধ	299 নাম : উমা সিংহ স্বামীর নাম: প্রশান্ত সিংহ বাড়ির নং : 17 বয়স : 45 লিঙ্গ : মহিলা	CWM2920783 ফটো উপলব্ধ	300 নাম : প্রশান্ত সিংহ পিতার নাম: গোপাল চন্দ্র সিংহ বাড়ির নং : 17 বয়স : 61 লিঙ্গ : পুরুষ	HLG3852001 ফটো উপলব্ধ

301 নাম : প্রীতি সিংহ মায়ের নাম : উমা সিংহ বাড়ির নং : 17 বয়স : 23 লিঙ্গ : মহিলা	TFE3120698 ফটো উপলব্ধ	302 নাম : বিণা মুখার্জী স্বামীর নাম : ভবানী মুখার্জী বাড়ির নং : 18 বয়স : 77 লিঙ্গ : মহিলা	WB/18/112/513492 ফটো উপলব্ধ	303 নাম : রতনা মুখার্জী স্বামীর নাম : তণ্ডয় মুখার্জী বাড়ির নং : 18 বয়স : 51 লিঙ্গ : মহিলা	HLG2067627 ফটো উপলব্ধ
304 নাম : তমাল মুখার্জী পিতার নাম : তনয় মুখার্জী বাড়ির নং : 18 বয়স : 28 লিঙ্গ : পুরুষ	TFE2633170 ফটো উপলব্ধ	305 নাম : দেবেন্দ্র দাস পিতার নাম : দুলালচন্দ্র দাস বাড়ির নং : 18এ বয়স : 44 লিঙ্গ : পুরুষ	HLG3289147 ফটো উপলব্ধ	306 নাম : ভনু দাস পিতার নাম : কানাই দাস বাড়ির নং : 19 বয়স : 61 লিঙ্গ : পুরুষ	WB/18/112/513087 ফটো উপলব্ধ
307 নাম : সমীর দাস পিতার নাম : কানাই দাস বাড়ির নং : 19 বয়স : 57 লিঙ্গ : পুরুষ	WB/18/112/513055 ফটো উপলব্ধ	308 নাম : আশা দাস স্বামীর নাম : ভনু দাস বাড়ির নং : 19 বয়স : 57 লিঙ্গ : মহিলা	WB/18/112/513324 ফটো উপলব্ধ	309 নাম : কঞ্চু দাস স্বামীর নাম : সমীর দাস বাড়ির নং : 19 বয়স : 55 লিঙ্গ : মহিলা	WB/18/112/513321 ফটো উপলব্ধ
310 নাম : দেবী দাস স্বামীর নাম : আশীষ দাস বাড়ির নং : 19 বয়স : 27 লিঙ্গ : মহিলা	TFE2760585 ফটো উপলব্ধ	311 নাম : শীলা কুন্ডু স্বামীর নাম : গৌতম কুন্ডু বাড়ির নং : 19 বয়স : 43 লিঙ্গ : মহিলা	HLG3610540 ফটো উপলব্ধ	312 নাম : সুরঞ্জন মজুমদার পিতার নাম : সুরেশ মজুমদার বাড়ির নং : 19 বয়স : 81 লিঙ্গ : পুরুষ	WB/18/112/513289 ফটো উপলব্ধ
313 নাম : জ্যোতসনা মজুমদার স্বামীর নাম : সুরঞ্জন মজুমদার বাড়ির নং : 19 বয়স : 74 লিঙ্গ : মহিলা	WB/18/112/513288 ফটো উপলব্ধ	314 নাম : সনন্দ মজুমদা পিতার নাম : সুরঞ্জন মজুমদা বাড়ির নং : 19 বয়স : 39 লিঙ্গ : মহিলা	HLG3571197 ফটো উপলব্ধ	315 নাম : সোমা দাস পিতার নাম : রনেন্দ্রনাথ দাস বাড়ির নং : 35/26 বয়স : 38 লিঙ্গ : মহিলা	JGL3709896 ফটো উপলব্ধ
316 নাম : চন্দন ভঞ্জ পিতার নাম : নিরঞ্জন ভঞ্জ বাড়ির নং : 20 বয়স : 62 লিঙ্গ : পুরুষ	WB/18/112/513221 ফটো উপলব্ধ	317 নাম : শঙ্কর ভঞ্জ পিতার নাম : নিরঞ্জন ভঞ্জ বাড়ির নং : 20 বয়স : 52 লিঙ্গ : পুরুষ	WB/18/112/513515 ফটো উপলব্ধ	318 নাম : অঙ্কিতা ভঞ্জ পিতার নাম : চন্দন ভঞ্জ বাড়ির নং : 20 বয়স : 36 লিঙ্গ : মহিলা	TFE2067569 ফটো উপলব্ধ
319 নাম : আরতি ভঞ্জ দাস স্বামীর নাম : শঙ্কর ভঞ্জ বাড়ির নং : 20 বয়স : 47 লিঙ্গ : মহিলা	HLG2207041 ফটো উপলব্ধ	320 নাম : শুমিতা ভঞ্জ স্বামীর নাম : চন্দন ভঞ্জ বাড়ির নং : 20 বয়স : 54 লিঙ্গ : মহিলা	WB/18/112/513224 ফটো উপলব্ধ	321 নাম : ঝড়না গণত্রা স্বামীর নাম : হরীশ গণত্রা বাড়ির নং : 20 বয়স : 57 লিঙ্গ : মহিলা	HLG3848215 ফটো উপলব্ধ
322 নাম : পার্শ্বসারতী চট্টা পিতার নাম : উপেন্দ্রনাথ চট্টা বাড়ির নং : 21 বয়স : 68 লিঙ্গ : পুরুষ	WB/18/112/513184 ফটো উপলব্ধ	323 নাম : নালন্দা চট্টা স্বামীর নাম : পার্শ্বসারতী চট্টা বাড়ির নং : 21 বয়স : 65 লিঙ্গ : মহিলা	WB/18/112/513185 ফটো উপলব্ধ	324 নাম : শান্তবী চট্টা পিতার নাম : পাথ সরথী চট্টা বাড়ির নং : 21 বয়স : 38 লিঙ্গ : মহিলা	HLG3571205 ফটো উপলব্ধ
325 নাম : অঞ্জলী দাস স্বামীর নাম : নারায়ণ দাস বাড়ির নং : 21 বয়স : 72 লিঙ্গ : মহিলা	WB/18/112/513274 ফটো উপলব্ধ	326 নাম : নিমাই দাস পিতার নাম : রমেশ চন্দ্র দাস বাড়ির নং : 21 বয়স : 65 লিঙ্গ : পুরুষ	TFE1913011 ফটো উপলব্ধ	327 নাম : প্রদীপ দাস পিতার নাম : নারায়ণ দাস বাড়ির নং : 21 বয়স : 53 লিঙ্গ : পুরুষ	WB/18/112/513509 ফটো উপলব্ধ
328 নাম : নিরঞ্জন দাস পিতার নাম : নিতাই দাস বাড়ির নং : 21 বয়স : 49 লিঙ্গ : পুরুষ	WB/18/112/513387 ফটো উপলব্ধ	329 নাম : মিটুন কুমার দাস পিতার নাম : নিতাই দাস বাড়ির নং : 21 বয়স : 45 লিঙ্গ : পুরুষ	HLG3849254 ফটো উপলব্ধ	330 নাম : গৌরী দাস স্বামীর নাম : প্রদীপ দাস বাড়ির নং : 21 বয়স : 45 লিঙ্গ : মহিলা	HLG2254209 ফটো উপলব্ধ

বিধানসভা নির্বাচনক্ষেত্রের নং, নাম : 153-বেহালা পূর্ব  
ভাগ নং, নাম : 1-কালিপুর কাঁচা রোড

331	TFE1517523	ফটো উপলব্ধ	332	TFE2887446	ফটো উপলব্ধ	333	TFE2633238	ফটো উপলব্ধ
নাম : মৌসুমী দাস স্বামীর নাম: সুবীর দাস বাড়ির নং : 21 বয়স : 44 লিঙ্গ : মহিলা			নাম : রোহিত দাস পিতার নাম: প্রদীপ দাস বাড়ির নং : 21 বয়স : 24 লিঙ্গ : পুরুষ			নাম : অরিত্র চ্যাটার্জী পিতার নাম: বাসুদেব চ্যাটার্জী বাড়ির নং : 21/3 বয়স : 27 লিঙ্গ : পুরুষ		
334	WB/23/146/486015	ফটো উপলব্ধ	335	DWK0666255	ফটো উপলব্ধ	336	DWK1666460	ফটো উপলব্ধ
নাম : গোপাল চক্রবর্তী পিতার নাম: অশ্বিনী কুমার চক্রবর্তী বাড়ির নং : 21/6 বয়স : 68 লিঙ্গ : পুরুষ			নাম : সুদীপ্ত চক্রবর্তী স্বামীর নাম: গোপাল চক্রবর্তী বাড়ির নং : 21/6 বয়স : 61 লিঙ্গ : মহিলা			নাম : অমিত চক্রবর্তী পিতার নাম: গোপাল চক্রবর্তী বাড়ির নং : 21/6 বয়স : 41 লিঙ্গ : পুরুষ		
337	TFE2230068	ফটো উপলব্ধ	338	FLG2494656	ফটো উপলব্ধ	339	CHX2210490	ফটো উপলব্ধ
নাম : মাধবী চক্রবর্তী স্বামীর নাম: অমিত চক্রবর্তী বাড়ির নং : 21/6 বয়স : 39 লিঙ্গ : মহিলা			নাম : রশ্মি জয়শোয়াল পিতার নাম: সঞ্জীব কুমার জয়শোয়াল বাড়ির নং : 21/6 বয়স : 44 লিঙ্গ : মহিলা			নাম : সঞ্জীব কুমার জয়শোয়াল পিতার নাম: ধরম নাথ জয়শোয়াল বাড়ির নং : 21/6 বয়স : 41 লিঙ্গ : পুরুষ		
340	TFE2402741	ফটো উপলব্ধ	341	TFE2402733	ফটো উপলব্ধ	342	TFE2073161	ফটো উপলব্ধ
নাম : সব্যসাচী সিনহা পিতার নাম: সুদেব কুমার সিনহা বাড়ির নং : 21/6 বয়স : 43 লিঙ্গ : পুরুষ			নাম : মৌমিতা সিনহা স্বামীর নাম: সব্যসাচী সিনহা বাড়ির নং : 21/6 বয়স : 35 লিঙ্গ : মহিলা			নাম : রাজপৌরব দত্ত পিতার নাম: দিপক দত্ত বাড়ির নং : 22 বয়স : 31 লিঙ্গ : পুরুষ		
343	TFE1746924	ফটো উপলব্ধ	344	TFE1746916	ফটো উপলব্ধ	345	TFE2923084	ফটো উপলব্ধ
নাম : প্রসেনজিৎ নস্কর পিতার নাম: বলাই চন্দ্র নস্কর বাড়ির নং : 22 বয়স : 41 লিঙ্গ : পুরুষ			নাম : মুন মুন নস্কর স্বামীর নাম: প্রসেনজিত নস্কর বাড়ির নং : 22 বয়স : 41 লিঙ্গ : মহিলা			নাম : বিবেক সাহা পিতার নাম: চিত্তরঞ্জন সাহা বাড়ির নং : 22 বয়স : 62 লিঙ্গ : পুরুষ		
346	TFE2807576	ফটো উপলব্ধ	347	TFE3343738	ফটো উপলব্ধ	348	TFE2807584	ফটো উপলব্ধ
নাম : আলি হায়দার পিতার নাম: আলি আখতার বাড়ির নং : 23 বয়স : 54 লিঙ্গ : পুরুষ			নাম : আলি আকবর পিতার নাম: আলি আখতার বাড়ির নং : 23 বয়স : 55 লিঙ্গ : পুরুষ			নাম : আলি সাফদর পিতার নাম: আলি আখতার বাড়ির নং : 23 বয়স : 48 লিঙ্গ : পুরুষ		
349	FGH2802692	ফটো উপলব্ধ	350	HLG3565272	ফটো উপলব্ধ	351	TBI0759928	ফটো উপলব্ধ
নাম : নাসরিন সুলতানা স্বামীর নাম: আলি আকবর বাড়ির নং : 23 বয়স : 44 লিঙ্গ : মহিলা			নাম : বিপাশা বিশ্বাস পিতার নাম: সোমনাথ বিশ্বাস বাড়ির নং : 23 বয়স : 38 লিঙ্গ : মহিলা			নাম : সুবীর মিত্র পিতার নাম: সুভাষ চন্দ্র মিত্র বাড়ির নং : 23 বয়স : 79 লিঙ্গ : পুরুষ		
352	TBI0759936	ফটো উপলব্ধ	353	TFE2741254	ফটো উপলব্ধ	354	KTF4355830	ফটো উপলব্ধ
নাম : সন্ধ্যা মিত্র স্বামীর নাম: সুবীর মিত্র বাড়ির নং : 23 বয়স : 68 লিঙ্গ : মহিলা			নাম : ত্রিযাসা চ্যাটার্জী মায়ের নাম: অর্পিতা রায় চ্যাটার্জী বাড়ির নং : 23/1 বয়স : 26 লিঙ্গ : মহিলা			নাম : অরুণ কুমার চৌধুরী পিতার নাম: তারদাস চৌধুরী বাড়ির নং : 25 বয়স : 67 লিঙ্গ : পুরুষ		
355	TBI0839266	ফটো উপলব্ধ	356	TFE2402873	ফটো উপলব্ধ	357	HSV3753886	ফটো উপলব্ধ
নাম : শিখা চৌধুরী স্বামীর নাম: অরুণ কুমার চৌধুরী বাড়ির নং : 25 বয়স : 58 লিঙ্গ : মহিলা			নাম : আকাশ চৌধুরী পিতার নাম: অরুণ কুমার চৌধুরী বাড়ির নং : 25 বয়স : 31 লিঙ্গ : পুরুষ			নাম : মৌমিতা পণ্ডল পিতার নাম: জলধর পণ্ডল বাড়ির নং : 25 বয়স : 37 লিঙ্গ : মহিলা		
358	WB/17/111/276030	ফটো উপলব্ধ	359	WB/17/111/276008	ফটো উপলব্ধ	360	KKC2872422	ফটো উপলব্ধ
নাম : লক্ষণ চন্দ্র সেন পিতার নাম: সুখ রঞ্জন সেন বাড়ির নং : 25 বয়স : 65 লিঙ্গ : পুরুষ			নাম : মিতা সেন স্বামীর নাম: লক্ষণ চন্দ্র সেন বাড়ির নং : 25 বয়স : 57 লিঙ্গ : মহিলা			নাম : গৌতম সেন পিতার নাম: লক্ষণ চন্দ্র সেন বাড়ির নং : 25 বয়স : 36 লিঙ্গ : পুরুষ		

361 নাম : জর্নদন বিশ্বাস পিতার নাম: পবীত্র বিশ্বাস বাড়ির নং : 25/2 বয়স : 76 লিঙ্গ : পুরুষ	WB/18/112/513218	ফটো উপলব্ধ	362 নাম : কয়েল বিশ্বাস পিতার নাম: জনর্দন বিশ্বাস বাড়ির নং : 25/2 বয়স : 46 লিঙ্গ : মহিলা	HLG2067585	ফটো উপলব্ধ	363 নাম : বুদ্ধদেব দাস পিতার নাম: বিধু ভূষণ দাস বাড়ির নং : 27/1 বয়স : 56 লিঙ্গ : পুরুষ	TFE2807568	ফটো উপলব্ধ
364 নাম : অরুপিতা সমদ্দার স্বামীর নাম: সুগৌতম সমদ্দার বাড়ির নং : 27/1 বয়স : 50 লিঙ্গ : মহিলা	HLG4138681	ফটো উপলব্ধ	365 নাম : রেবা রানী ভট্টাচার্য্য স্বামীর নাম: শ্রীধর ভট্টাচার্য্য বাড়ির নং : 27/1A বয়স : 76 লিঙ্গ : মহিলা	WB/18/112/525082	ফটো উপলব্ধ	366 নাম : প্রশান্ত ভট্টাচার্য্য পিতার নাম: শ্রীধর ভট্টাচার্য্য বাড়ির নং : 27/1A বয়স : 53 লিঙ্গ : পুরুষ	HLG2209948	ফটো উপলব্ধ
367 নাম : মৌ ভট্টাচার্য্য স্বামীর নাম: প্রশান্ত ভট্টাচার্য্য বাড়ির নং : 27/1A বয়স : 39 লিঙ্গ : মহিলা	HLG3574621	ফটো উপলব্ধ	368 নাম : দিলীপ কুমার দাস পিতার নাম: শরৎ চন্দ্র দাস বাড়ির নং : 29/2 বয়স : 70 লিঙ্গ : পুরুষ	WB/18/112/513044	ফটো উপলব্ধ	369 নাম : বিশ্বজিৎ চক্রবর্তী পিতার নাম: মধুসূদন চক্রবর্তী বাড়ির নং : 31 বয়স : 65 লিঙ্গ : পুরুষ	LFB1012822	ফটো উপলব্ধ
370 নাম : চন্দনা চক্রবর্তী স্বামীর নাম: বিশ্বজিৎ চক্রবর্তী বাড়ির নং : 31 বয়স : 54 লিঙ্গ : মহিলা	LFB1012830	ফটো উপলব্ধ	371 নাম : অরুজিৎ চক্রবর্তী পিতার নাম: বিশ্বজিৎ চক্রবর্তী বাড়ির নং : 31 বয়স : 34 লিঙ্গ : পুরুষ	TFE2534469	ফটো উপলব্ধ	372 নাম : পালবী দত্ত স্বামীর নাম: বিশ্বজিৎ দত্ত বাড়ির নং : 31 বয়স : 37 লিঙ্গ : মহিলা	TFE3135027	ফটো উপলব্ধ
373 নাম : মেনিকা নথ স্বামীর নাম: মধুসূদন নথ বাড়ির নং : 32/1A বয়স : 58 লিঙ্গ : মহিলা	HLG3571635	ফটো উপলব্ধ	374 নাম : মুনমুন ডাস পিতার নাম: তারক ডাস বাড়ির নং : 32/1A বয়স : 40 লিঙ্গ : মহিলা	HLG3571213	ফটো উপলব্ধ	375 নাম : সমীর চট্টাচার্য্য পিতার নাম: চিত্তরঞ্জন চট্টাচার্য্য বাড়ির নং : 32/1B বয়স : 62 লিঙ্গ : পুরুষ	HLG2064467	ফটো উপলব্ধ
376 নাম : সত্যজিৎ চ্যাটার্জী পিতার নাম: সমীর চ্যাটার্জী বাড়ির নং : 32/1B বয়স : 31 লিঙ্গ : পুরুষ	TFE2067742	ফটো উপলব্ধ	377 নাম : সুস্মিতা চ্যাটার্জী পিতার নাম: সুরত চ্যাটার্জী বাড়ির নং : 32/1B বয়স : 28 লিঙ্গ : মহিলা	TFE2633246	ফটো উপলব্ধ	378 নাম : জয়ন্তি চ্যাটার্জী ( দাস ) স্বামীর নাম: সুরত চ্যাটার্জী বাড়ির নং : 32/1B বয়স : 52 লিঙ্গ : মহিলা	WB/18/112/504134	ফটো উপলব্ধ
379 নাম : সুরত চট্টাচার্য্য পিতার নাম: চিত্তরঞ্জন চট্টাচার্য্য বাড়ির নং : 32/1B বয়স : 58 লিঙ্গ : পুরুষ	WB/18/112/513117	ফটো উপলব্ধ	380 নাম : মালবিকা চ্যাটার্জী স্বামীর নাম: সমীর চ্যাটার্জী বাড়ির নং : 32/1B বয়স : 46 লিঙ্গ : মহিলা	TFE3292117	ফটো উপলব্ধ	381 নাম : রঞ্জিত চৌধুরী পিতার নাম: শুভাশিষ চৌধুরী বাড়ির নং : 32A বয়স : 38 লিঙ্গ : পুরুষ	HLG3571221	ফটো উপলব্ধ
382 নাম : শোভন দত্ত পিতার নাম: বিমল কান্তি দত্ত বাড়ির নং : 32A বয়স : 42 লিঙ্গ : পুরুষ	HLG3288891	ফটো উপলব্ধ	383 নাম : বিবেক সোনি মায়ের নাম: সুধী সোনি বাড়ির নং : 32A বয়স : 24 লিঙ্গ : পুরুষ	TFE2923266	ফটো উপলব্ধ	384 নাম : উত্তম সোনি মায়ের নাম: সুধী সোনি বাড়ির নং : 32A বয়স : 22 লিঙ্গ : পুরুষ	TFE3202363	ফটো উপলব্ধ
385 নাম : কল্পনা চৌধুরী স্বামীর নাম: শুভাশিষ চৌধুরী বাড়ির নং : 32E বয়স : 66 লিঙ্গ : মহিলা	WB/18/112/513166	ফটো উপলব্ধ	386 নাম : তারক ডাস পিতার নাম: বিরেন্দ্র ডাস বাড়ির নং : 32E বয়স : 63 লিঙ্গ : পুরুষ	HLG3287406	ফটো উপলব্ধ	387 নাম : মানশী ডাস স্বামীর নাম: তারক ডাস বাড়ির নং : 32E বয়স : 58 লিঙ্গ : মহিলা	HLG3287414	ফটো উপলব্ধ
388 নাম : বেলারানী নথ স্বামীর নাম: মহাদেব নথ বাড়ির নং : 32E বয়স : 87 লিঙ্গ : মহিলা	WB/18/112/513460	ফটো উপলব্ধ	389 নাম : মধুসূদন নথ পিতার নাম: মহাদেব নথ বাড়ির নং : 32E বয়স : 63 লিঙ্গ : পুরুষ	WB/18/112/513329	ফটো উপলব্ধ	390 নাম : বিধুভূষণ নথ পিতার নাম: মহাদেব নথ বাড়ির নং : 32E বয়স : 54 লিঙ্গ : পুরুষ	WB/18/112/513458	ফটো উপলব্ধ

391 নাম : মোসলেমা হোসেন স্বামীর নাম : শেখ সাকির হোসেন বাড়ির নং : 33 বয়স : 46 লিঙ্গ : মহিলা	WB/26/168/174156	ফটো উপলব্ধ	392 নাম : রেহেনা হোসেন স্বামীর নাম : সাবির হোসেন বাড়ির নং : 33 বয়স : 39 লিঙ্গ : মহিলা	TFE2067387	ফটো উপলব্ধ	393 নাম : জকির হুসেন পিতার নাম : শেখ মাহমুদ বাড়ির নং : 1/3 বয়স : 55 লিঙ্গ : পুরুষ	TFE3332905	ফটো উপলব্ধ
394 নাম : শেখ সাকির হুসেন পিতার নাম : শেখ মাহমুদ বাড়ির নং : 33 বয়স : 52 লিঙ্গ : পুরুষ	WB/18/112/513338	ফটো উপলব্ধ	395 নাম : সবির হুসেন পিতার নাম : মঃ হুসেন বাড়ির নং : 33 বয়স : 43 লিঙ্গ : পুরুষ	HLG2191583	ফটো উপলব্ধ	396 নাম : প্রদীপ দাস পিতার নাম : বাটু দাস বাড়ির নং : 33/1 বয়স : 38 লিঙ্গ : পুরুষ	HLG3571239	ফটো উপলব্ধ
397 নাম : বাটু দাস পিতার নাম : বাটু দাস বাড়ির নং : 33/1 বয়স : 66 লিঙ্গ : পুরুষ	WB/18/112/513512	ফটো উপলব্ধ	398 নাম : সংদিয়া দাস স্বামীর নাম : বাটু দাস বাড়ির নং : 33/1 বয়স : 58 লিঙ্গ : মহিলা	WB/18/112/513513	ফটো উপলব্ধ	399 নাম : রিক্ত দাস স্বামীর নাম : বাটু দাস বাড়ির নং : 33/1 বয়স : 39 লিঙ্গ : মহিলা	TFE2067429	ফটো উপলব্ধ
400 নাম : রানু দাস (দলুই) স্বামীর নাম : প্রদীপ দাস বাড়ির নং : 33/1 বয়স : 33 লিঙ্গ : মহিলা	TFE2067437	ফটো উপলব্ধ	401 নাম : কচন বিবি পিতার নাম : সোকসেদ গজি বাড়ির নং : 33/2 বয়স : 63 লিঙ্গ : মহিলা	WB/18/112/513257	ফটো উপলব্ধ	402 নাম : আসমা স্বামীর নাম : আসগদ আলি বাড়ির নং : 33/2 বয়স : 62 লিঙ্গ : মহিলা	WB/18/112/513245	ফটো উপলব্ধ
403 নাম : নজেরা বিবি স্বামীর নাম : সমদ শেখ বাড়ির নং : 33/2 বয়স : 50 লিঙ্গ : মহিলা	HLG4026266	ফটো উপলব্ধ	404 নাম : সেখ নাসির মায়ের নাম : সায়রা বিবি বাড়ির নং : 33/2 বয়স : 38 লিঙ্গ : পুরুষ	TFE1517069	ফটো উপলব্ধ	405 নাম : টিকু সেখ পিতার নাম : আসগর সেখ বাড়ির নং : 33/2 বয়স : 37 লিঙ্গ : পুরুষ	TFE2067866	ফটো উপলব্ধ
406 নাম : শেখ শ'হীদ মায়ের নাম : অসমা বিবি বাড়ির নং : 33/2 বয়স : 37 লিঙ্গ : পুরুষ	HLG4138970	ফটো উপলব্ধ	407 নাম : সেখ সাবির পিতার নাম : সেখ আসগর বাড়ির নং : 33/2 বয়স : 32 লিঙ্গ : পুরুষ	TFE2067841	ফটো উপলব্ধ	408 নাম : সেখ শুকুর আলি পিতার নাম : সেখ আসমত আলি বাড়ির নং : 33/2 বয়স : 53 লিঙ্গ : পুরুষ	WB/18/112/513138	ফটো উপলব্ধ
409 নাম : সায়রা ব্যানাজ্জী স্বামীর নাম : সঞ্জীব ব্যানাজ্জী বাড়ির নং : 33/2 বয়স : 53 লিঙ্গ : মহিলা	WB/18/112/513350	ফটো উপলব্ধ	410 নাম : সলিমা বিবি মায়ের নাম : অসমা বিবি বাড়ির নং : 33/2 বয়স : 36 লিঙ্গ : মহিলা	HLG4138988	ফটো উপলব্ধ	411 নাম : অর্জিনা বিবি স্বামীর নাম : সেখ সাবির বাড়ির নং : 33/2 বয়স : 23 লিঙ্গ : মহিলা	TFE3147600	ফটো উপলব্ধ
412 নাম : কেরামত গজী পিতার নাম : মোকসেদ গজী বাড়ির নং : 33/2 বয়স : 54 লিঙ্গ : পুরুষ	WB/18/112/513425	ফটো উপলব্ধ	413 নাম : সারথী গজী স্বামীর নাম : কেরামত গজী বাড়ির নং : 33/2 বয়স : 51 লিঙ্গ : মহিলা	TFE2807634	ফটো উপলব্ধ	414 নাম : জমাল গজী পিতার নাম : নেবুর আলি গজী বাড়ির নং : 33/2 বয়স : 39 লিঙ্গ : পুরুষ	HLG4138806	ফটো উপলব্ধ
415 নাম : কমল গজী পিতার নাম : নেবুর আলি গজী বাড়ির নং : 33/2 বয়স : 37 লিঙ্গ : পুরুষ	HLG4138798	ফটো উপলব্ধ	416 নাম : সরোজ গজী পিতার নাম : কেরামত গজী বাড়ির নং : 33/2 বয়স : 30 লিঙ্গ : পুরুষ	TFE2230100	ফটো উপলব্ধ	417 নাম : শালমা খাতুন ( বিবি ) স্বামীর নাম : শেখ সমীর বাড়ির নং : 33/2 বয়স : 38 লিঙ্গ : মহিলা	HLG4138772	ফটো উপলব্ধ
418 নাম : দিনীপ রায় পিতার নাম : শঙ্কর রায় বাড়ির নং : 33/2 বয়স : 53 লিঙ্গ : পুরুষ	TFE2067858	ফটো উপলব্ধ	419 নাম : সমীর পিতার নাম : আসমত বাড়ির নং : 33/2 বয়স : 52 লিঙ্গ : পুরুষ	WB/18/112/513365	ফটো উপলব্ধ	420 নাম : শম্পা সেখ স্বামীর নাম : টিংকু সেখ বাড়ির নং : 33/2 বয়স : 33 লিঙ্গ : মহিলা	TFE3147618	ফটো উপলব্ধ

421	TFE2946283	ফটো উপলব্ধ	422	TFE2905016	ফটো উপলব্ধ	423	TFE2887487	ফটো উপলব্ধ
নাম : শেখ. সোহন পিতার নাম: শেখ. শুকুর আলি বাড়ির নং : 33/2 বয়স : 24 লিঙ্গ : মহিলা			নাম : সাত্তার আলি গায়েন পিতার নাম: ইসলাম আলি গায়েন বাড়ির নং : 33/3 বয়স : 59 লিঙ্গ : পুরুষ			নাম : শাহিদ আলি গায়েন পিতার নাম: মুস্তাক আলি গায়েন বাড়ির নং : 33/3 বয়স : 26 লিঙ্গ : পুরুষ		
424	TFE1736867	ফটো উপলব্ধ	425	WB/18/112/513319	ফটো উপলব্ধ	426	WB/18/112/513320	ফটো উপলব্ধ
নাম : মর্জিনা বিবি স্বামীর নাম: মুস্তাক আলি গায়েন বাড়ির নং : 33/3 বয়স : 47 লিঙ্গ : মহিলা			নাম : মেহেরজন গায়েন পিতার নাম: ইসলাম গায়েন বাড়ির নং : 33/3 বয়স : 80 লিঙ্গ : পুরুষ			নাম : মরুনা গায়েন স্বামীর নাম: আকসেদ গায়েন বাড়ির নং : 33/3 বয়স : 73 লিঙ্গ : মহিলা		
427	WB/18/112/513302	ফটো উপলব্ধ	428	WB/18/112/513318	ফটো উপলব্ধ	429	WB/18/112/513307	ফটো উপলব্ধ
নাম : মুস্তাক আলি গায়েন পিতার নাম: ইসলাম আলি গায়েন বাড়ির নং : 33/3 বয়স : 60 লিঙ্গ : পুরুষ			নাম : আর্জিনা গায়েন স্বামীর নাম: ছাত্তার গায়েন বাড়ির নং : 33/3 বয়স : 58 লিঙ্গ : মহিলা			নাম : সবির গায়েন পিতার নাম: ইসলাম গায়েন বাড়ির নং : 33/3 বয়স : 53 লিঙ্গ : পুরুষ		
430	WB/18/112/513249	ফটো উপলব্ধ	431	WB/18/112/513366	ফটো উপলব্ধ	432	HLG3287430	ফটো উপলব্ধ
নাম : আয়েসা গায়েন স্বামীর নাম: জহেদ গায়েন বাড়ির নং : 33/3 বয়স : 52 লিঙ্গ : মহিলা			নাম : ইয়াকুব আলি গায়েন পিতার নাম: কওসর আলি গায়েন বাড়ির নং : 33/3 বয়স : 50 লিঙ্গ : পুরুষ			নাম : আক্তার আলি গায়েন পিতার নাম: ইসলাম আলি গায়েন বাড়ির নং : 33/3 বয়স : 45 লিঙ্গ : পুরুষ		
433	HLG3287448	ফটো উপলব্ধ	434	HLG3287455	ফটো উপলব্ধ	435	TFE1517135	ফটো উপলব্ধ
নাম : হবীব আলি গায়েন পিতার নাম: ইসলাম আলি গায়েন বাড়ির নং : 33/3 বয়স : 42 লিঙ্গ : পুরুষ			নাম : নজিমা বিবি গায়েন স্বামীর নাম: সবির আলি গায়েন বাড়ির নং : 33/3 বয়স : 42 লিঙ্গ : মহিলা			নাম : ইয়াসীন আলি গায়েন পিতার নাম: সাত্তার গায়েন বাড়ির নং : 33/3 বয়স : 36 লিঙ্গ : পুরুষ		
436	TFE2067551	ফটো উপলব্ধ	437	TFE2633220	ফটো উপলব্ধ	438	ZZC2761880	ফটো উপলব্ধ
নাম : কাশ্মীরা গায়েন স্বামীর নাম: আকতার আলী গায়েন বাড়ির নং : 33/3 বয়স : 36 লিঙ্গ : মহিলা			নাম : সফিক গায়েন পিতার নাম: সাবির গায়েন বাড়ির নং : 33/3 বয়স : 28 লিঙ্গ : পুরুষ			নাম : সালু গায়েন স্বামীর নাম: ইয়াসিন আলি গায়েন বাড়ির নং : 33/3 বয়স : 26 লিঙ্গ : মহিলা		
439	HLG4138764	ফটো উপলব্ধ	440	TFE2887164	ফটো উপলব্ধ	441	TFE3056629	ফটো উপলব্ধ
নাম : রজিয়া খাতুন পিতার নাম: বাদল পৈলান বাড়ির নং : 33/3 বয়স : 40 লিঙ্গ : মহিলা			নাম : জুলি খাতুন পিতার নাম: মুস্তাক আলি গায়েন বাড়ির নং : 33/3 বয়স : 24 লিঙ্গ : পুরুষ			নাম : শুকুরী পৈলান স্বামীর নাম: বাদল পৈলান বাড়ির নং : 33/3 বয়স : 61 লিঙ্গ : মহিলা		
442	HLG4026290	ফটো উপলব্ধ	443	HLG4026282	ফটো উপলব্ধ	444	TFE2750677	ফটো উপলব্ধ
নাম : দেবশীষ গঙ্গুলী পিতার নাম: প্রানার্জন গঙ্গুলী বাড়ির নং : 33/121 বয়স : 68 লিঙ্গ : পুরুষ			নাম : মিতা গাঙ্গুলী স্বামীর নাম: দেবশীষ গাঙ্গুলী বাড়ির নং : 33/121 বয়স : 55 লিঙ্গ : মহিলা			নাম : শতান্ধী গাঙ্গুলি পিতার নাম: দেবশীষ গাঙ্গুলি বাড়ির নং : 33/121 বয়স : 25 লিঙ্গ : মহিলা		
445	WB/18/112/513076	ফটো উপলব্ধ	446	WB/18/112/513514	ফটো উপলব্ধ	447	WB/18/112/513506	ফটো উপলব্ধ
নাম : বীরেন মোগল পিতার নাম: অভুল মোগল বাড়ির নং : 33E বয়স : 81 লিঙ্গ : পুরুষ			নাম : বাসুদেব সরকার পিতার নাম: ভুবন চন্দ্র সরকার বাড়ির নং : 33E বয়স : 70 লিঙ্গ : পুরুষ			নাম : সুজাতা সরকার স্বামীর নাম: বাসুদেব সরকার বাড়ির নং : 33E বয়স : 53 লিঙ্গ : মহিলা		
448	HLG2072650	ফটো উপলব্ধ	449	HLG3288248	ফটো উপলব্ধ	450	HLG2067783	ফটো উপলব্ধ
নাম : সোনা বিবি স্বামীর নাম: সম সন্দার বাড়ির নং : 34 বয়স : 48 লিঙ্গ : মহিলা			নাম : শুপ্রিয় বিবি স্বামীর নাম: বাবুল আলি বাড়ির নং : 34 বয়স : 48 লিঙ্গ : মহিলা			নাম : অঞ্জু বিবি স্বামীর নাম: চারু আলি গাজী বাড়ির নং : 34 বয়স : 48 লিঙ্গ : মহিলা		

451 নাম : রুণা বিবি স্বামীর নাম: সবুর আলি বাড়ির নং : 34 বয়স : 43 লিঙ্গ : মহিলা	HLG3288222 ফটো উপলব্ধ	452 নাম : ইয়সমিনা বিবি স্বামীর নাম: ফিরোজ আলি বাড়ির নং : 34 বয়স : 42 লিঙ্গ : মহিলা	HLG3288271 ফটো উপলব্ধ	453 নাম : ইসরান আলি গাজী পিতার নাম: ফিরোজ আলি গাজী বাড়ির নং : 34 বয়স : 23 লিঙ্গ : পুরুষ	TFE3126984 ফটো উপলব্ধ
454 নাম : সংদিয়া বণিক স্বামীর নাম: বিমল বণিক বাড়ির নং : 34 বয়স : 70 লিঙ্গ : মহিলা	WB/18/112/513284 ফটো উপলব্ধ	455 নাম : বিকশা বণিক পিতার নাম: বিমল বণিক বাড়ির নং : 34 বয়স : 53 লিঙ্গ : পুরুষ	WB/18/112/513392 ফটো উপলব্ধ	456 নাম : প্রভাশ বণিক পিতার নাম: বিমল বণিক বাড়ির নং : 34 বয়স : 44 লিঙ্গ : পুরুষ	HLG2191674 ফটো উপলব্ধ
457 নাম : সাহিদা বিবি স্বামীর নাম: নসির আলি গাজী বাড়ির নং : 34 বয়স : 37 লিঙ্গ : মহিলা	HLG3288388 ফটো উপলব্ধ	458 নাম : শ্যামলেন্দু চক্রবর্তী পিতার নাম: নরেন্দ্র নাথ চক্রবর্তী বাড়ির নং : 34 বয়স : 66 লিঙ্গ : পুরুষ	WB/18/112/516470 ফটো উপলব্ধ	459 নাম : সীমা চক্রবর্তী স্বামীর নাম: শ্যামলেন্দু চক্রবর্তী বাড়ির নং : 34 বয়স : 52 লিঙ্গ : মহিলা	WB/18/112/516471 ফটো উপলব্ধ
460 নাম : মল্লিকা চক্রবর্তী স্বামীর নাম: মুনিম চক্রবর্তী বাড়ির নং : 34 বয়স : 39 লিঙ্গ : মহিলা	TFE1861368 ফটো উপলব্ধ	461 নাম : ফিরোজ আলি গাজী পিতার নাম: রওশন আলি গাজী বাড়ির নং : 34 বয়স : 48 লিঙ্গ : পুরুষ	HLG2072395 ফটো উপলব্ধ	462 নাম : নসির আলি গাজী পিতার নাম: রওশন গাজী বাড়ির নং : 34 বয়স : 43 লিঙ্গ : পুরুষ	HLG3848751 ফটো উপলব্ধ
463 নাম : রিয়াজুল গাজী পিতার নাম: সলমত গাজী বাড়ির নং : 34 বয়স : 42 লিঙ্গ : পুরুষ	HLG3287901 ফটো উপলব্ধ	464 নাম : ইমরান আলি গাজী পিতার নাম: ফিরোজ আলি গাজী বাড়ির নং : 34 বয়স : 24 লিঙ্গ : পুরুষ	TFE2922888 ফটো উপলব্ধ	465 নাম : সামাদ সর্দার পিতার নাম: শহুয়াদ সর্দার বাড়ির নং : 34 বয়স : 56 লিঙ্গ : পুরুষ	HLG3288156 ফটো উপলব্ধ
466 নাম : স্বরূপ সর্দার পিতার নাম: সামাদ সর্দার বাড়ির নং : 34 বয়স : 28 লিঙ্গ : পুরুষ	TFE2601417 ফটো উপলব্ধ	467 নাম : মর্জিনা সর্দার স্বামীর নাম: কুরবন সর্দার বাড়ির নং : 34B1 বয়স : 62 লিঙ্গ : মহিলা	WB/18/112/513287 ফটো উপলব্ধ	468 নাম : কিয়ান সর্দার পিতার নাম: কুরবন সর্দার বাড়ির নং : 34B1 বয়স : 43 লিঙ্গ : পুরুষ	HLG2191559 ফটো উপলব্ধ
469 নাম : ঝট্টু দত্ত পিতার নাম: যুগেন্দ্র দত্ত বাড়ির নং : 341 বয়স : 60 লিঙ্গ : পুরুষ	WB/18/112/513116 ফটো উপলব্ধ	470 নাম : সোমা দত্ত স্বামীর নাম: ঝট্টু দত্ত বাড়ির নং : 341 বয়স : 53 লিঙ্গ : মহিলা	WB/18/112/513064 ফটো উপলব্ধ	471 নাম : রঞ্জিত সমদার পিতার নাম: শুধান্য সমদার বাড়ির নং : 341 বয়স : 77 লিঙ্গ : পুরুষ	TFE2810414 ফটো উপলব্ধ
472 নাম : শুনিতী সমদার স্বামীর নাম: রঞ্জিত সমদার বাড়ির নং : 341 বয়স : 77 লিঙ্গ : মহিলা	TFE2807592 ফটো উপলব্ধ	473 নাম : গিতারানি গোস্ব স্বামীর নাম: রামকৃষ্ণ গোস্ব বাড়ির নং : 34K বয়স : 61 লিঙ্গ : মহিলা	WB/18/112/516341 ফটো উপলব্ধ	474 নাম : সাত্তার মন্ডল পিতার নাম: সমসের আলী মণ্ডল বাড়ির নং : 35/1 বয়স : 42 লিঙ্গ : পুরুষ	WB/18/112/513269 ফটো উপলব্ধ
475 নাম : সবিত তসাহা স্বামীর নাম: তুলাসি তসাহা বাড়ির নং : 35/2 বয়স : 66 লিঙ্গ : মহিলা	WB/18/112/513102 ফটো উপলব্ধ	476 নাম : সোমনাথ দাস পিতার নাম: বিধু দাস বাড়ির নং : 35 2ডা/1 বয়স : 63 লিঙ্গ : পুরুষ	TFE2905065 ফটো উপলব্ধ	477 নাম : সওকত আলি মন্ডল পিতার নাম: তসবীর মণ্ডল বাড়ির নং : 35/3 বয়স : 31 লিঙ্গ : পুরুষ	TFE2957744 ফটো উপলব্ধ
478 নাম : রহিলা মণ্ডল স্বামীর নাম: শোরাব মণ্ডল বাড়ির নং : 35/3 বয়স : 73 লিঙ্গ : মহিলা	WB/18/112/513194 ফটো উপলব্ধ	479 নাম : টুমপা ডাস স্বামীর নাম: ঝট্টু ডাস বাড়ির নং : 35/4 বয়স : 40 লিঙ্গ : মহিলা	HLG4026571 ফটো উপলব্ধ	480 নাম : দিলীপ ডাস পিতার নাম: কৃষ্ণ ডাস বাড়ির নং : 35/5 বয়স : 56 লিঙ্গ : পুরুষ	WB/18/112/513071 ফটো উপলব্ধ

481 নাম : তরন ডাস পিতার নাম: কৃষ্ণ ডাস বাড়ির নং : 35/5 বয়স : 52 লিঙ্গ : পুরুষ	WB/18/112/513428	482 নাম : সঙ্গীতা মণ্ডল পিতার নাম: সঞ্জীত মণ্ডল বাড়ির নং : ৩৫/২৬ বয়স : 21 লিঙ্গ : মহিলা	TFE3250032	483 নাম : শুভংকর তসাহা পিতার নাম: তুলাসি তসাহা বাড়ির নং : 35/26 বয়স : 44 লিঙ্গ : পুরুষ	HLG2191567
484 নাম : সেলিম আলি পিতার নাম: আলমত মলি বাড়ির নং : 36 বয়স : 53 লিঙ্গ : পুরুষ	WB/18/112/513168	485 নাম : পাপন আলি পিতার নাম: রফিক আলি বাড়ির নং : 36 বয়স : 31 লিঙ্গ : পুরুষ	TFE2230027	486 নাম : লিনা বিবি স্বামীর নাম: রফিক আলী খাঁ বাড়ির নং : 36 বয়স : 45 লিঙ্গ : মহিলা	TFE3053170
487 নাম : সাকিনা বিবি স্বামীর নাম: সেলিম মালি বাড়ির নং : 36 বয়স : 36 লিঙ্গ : মহিলা	TFE2230167	488 নাম : রফিক আলী মলি পিতার নাম: আলমত মলি বাড়ির নং : 36 বয়স : 58 লিঙ্গ : পুরুষ	WB/18/112/513468	489 নাম : রশিদা মলি স্বামীর নাম: শাহদাত মলি বাড়ির নং : 36 বয়স : 53 লিঙ্গ : মহিলা	WB/18/112/513408
490 নাম : সাদেক আলি পেয়াদা পিতার নাম: সাহেব জান পীয়াদা বাড়ির নং : 36/2 বয়স : 48 লিঙ্গ : পুরুষ	HLG2063097	491 নাম : অনোয়ারা বিবি স্বামীর নাম: দিয়ারাত আলি পেয়াদা বাড়ির নং : 36/2 বয়স : 58 লিঙ্গ : মহিলা	TFE2807527	492 নাম : সুমইয়া পরভিন স্বামীর নাম: সুরজ আলি পিয়াদা বাড়ির নং : 36/2 বয়স : 29 লিঙ্গ : মহিলা	TFE3147626
493 নাম : আমীনা পেয়াদা স্বামীর নাম: অসগর পেয়াদা বাড়ির নং : 36/2 বয়স : 68 লিঙ্গ : মহিলা	WB/18/112/513204	494 নাম : জুম্মন পেয়াদা পিতার নাম: সহেবজন পেয়াদা বাড়ির নং : 36/2 বয়স : 59 লিঙ্গ : পুরুষ	WB/18/112/513297	495 নাম : ফিরোজ আলি পেয়াদা পিতার নাম: অসগর আলি পেয়াদা বাড়ির নং : 36/2 বয়স : 40 লিঙ্গ : পুরুষ	HLG4138723
496 নাম : সুরাজ আলি পেয়াদা পিতার নাম: লিয়াকাত আলি পেয়াদা বাড়ির নং : 36/2 বয়স : 36 লিঙ্গ : পুরুষ	TFE0704213	497 নাম : পুষ্প লক্ষর স্বামীর নাম: শঙ্কর লক্ষর বাড়ির নং : 36/3 বয়স : 58 লিঙ্গ : মহিলা	WB/18/112/513445	498 নাম : পুনম লক্ষর পিতার নাম: শঙ্কর লক্ষর বাড়ির নং : 36/3 বয়স : 35 লিঙ্গ : মহিলা	TFE2230258
499 নাম : উত্তম নক্ষর পিতার নাম: শঙ্কর নক্ষর বাড়ির নং : 36/3 বয়স : 31 লিঙ্গ : পুরুষ	TFE2230233	500 নাম : তারক নথ ডাস পিতার নাম: গউর ডাস বাড়ির নং : 39/1 বয়স : 60 লিঙ্গ : পুরুষ	WB/18/112/513081	501 নাম : বেহলা গৌষ স্বামীর নাম: তরপদ গৌষ বাড়ির নং : 39/1 বয়স : 89 লিঙ্গ : মহিলা	WB/18/112/513101
502 নাম : ভূপেন মোণ্ডল পিতার নাম: রসবীহরী মোণ্ডল বাড়ির নং : 39/1 বয়স : 63 লিঙ্গ : পুরুষ	WB/18/112/513443	503 নাম : সূচীাং মোণ্ডল স্বামীর নাম: ভূপেন মোণ্ডল বাড়ির নং : 39/1 বয়স : 57 লিঙ্গ : মহিলা	WB/18/112/513444	504 নাম : রীতা দাস স্বামীর নাম: কালীপদ দাস বাড়ির নং : 40 বয়স : 64 লিঙ্গ : মহিলা	CKW4035028
505 নাম : রাজদীপ দাস পিতার নাম: কালীপদ দাস বাড়ির নং : 40 বয়স : 41 লিঙ্গ : পুরুষ	CKW3401890	506 নাম : মোনালিসা দত্ত দাস স্বামীর নাম: রাজদীপ দাস বাড়ির নং : 40 বয়স : 36 লিঙ্গ : মহিলা	MNB3490968	507 নাম : শুকদেব খাঁ পিতার নাম: নন্দলাল খাঁ বাড়ির নং : 40/1 বয়স : 72 লিঙ্গ : পুরুষ	WB/18/112/513056
508 নাম : বসুদেব খাঁ পিতার নাম: নন্দলাল খাঁ বাড়ির নং : 40/1 বয়স : 72 লিঙ্গ : পুরুষ	WB/18/112/513521	509 নাম : নমিতা খাঁ পিতার নাম: নন্দলাল খাঁ বাড়ির নং : 40/1 বয়স : 59 লিঙ্গ : মহিলা	TFE2991446	510 নাম : অরুশ্রী চৌধুরী মায়ের নাম: ঋতা চৌধুরী বাড়ির নং : 40/4 বয়স : 40 লিঙ্গ : মহিলা	HLG4024279

511 নাম : রুপচাদ নন্দী পিতার নাম: গিরিশ নন্দী বাড়ির নং : 40/4 বয়স : 86 লিঙ্গ : পুরুষ	WB/18/112/513019	ফটো উপলব্ধ	512 নাম : সন্দ্যারানী নন্দী স্বামীর নাম: রুপচাদ নন্দী বাড়ির নং : 40/4 বয়স : 73 লিঙ্গ : মহিলা	WB/18/112/513158	ফটো উপলব্ধ	513 নাম : দেবশিষ্য নন্দী পিতার নাম: রুপচাদ নন্দী বাড়ির নং : 40/4 বয়স : 58 লিঙ্গ : মহিলা	WB/18/112/513436	ফটো উপলব্ধ
514 নাম : বণাণী নন্দী স্বামীর নাম: দেবশিষ্য নন্দী বাড়ির নং : 40/4 বয়স : 53 লিঙ্গ : মহিলা	WB/18/112/513534	ফটো উপলব্ধ	515 নাম : পমপা নন্দী স্বামীর নাম: শিবাশিষ্য নন্দী বাড়ির নং : 40/4 বয়স : 43 লিঙ্গ : মহিলা	HLG3288743	ফটো উপলব্ধ	516 নাম : দিলীপ নন্দী পিতার নাম: রুপচাদ নন্দী বাড়ির নং : 40/4 বয়স : 49 লিঙ্গ : পুরুষ	WB/18/112/513070	ফটো উপলব্ধ
517 নাম : ওয়েন্দ্রিলা নন্দী পিতার নাম: দেবশিষ্য নন্দী বাড়ির নং : 40/4 বয়স : 30 লিঙ্গ : মহিলা	TFE2230043	ফটো উপলব্ধ	518 নাম : সুমন কুমার মন্ডল পিতার নাম: জয়ন্ত মন্ডল বাড়ির নং : 42 বয়স : 30 লিঙ্গ : পুরুষ	TFE2230050	ফটো উপলব্ধ	519 নাম : আশলতা মোগল স্বামীর নাম: রবি মোগল বাড়ির নং : 42 বয়স : 92 লিঙ্গ : মহিলা	WB/18/112/513160	ফটো উপলব্ধ
520 নাম : সুনীল মোগল পিতার নাম: রবি মোগল বাড়ির নং : 42 বয়স : 73 লিঙ্গ : পুরুষ	WB/18/112/513281	ফটো উপলব্ধ	521 নাম : জয়া মোগল স্বামীর নাম: সুনীল মোগল বাড়ির নং : 42 বয়স : 65 লিঙ্গ : মহিলা	WB/18/112/513266	ফটো উপলব্ধ	522 নাম : জয়ন্ত মোগল পিতার নাম: রবি মোগল বাড়ির নং : 42 বয়স : 52 লিঙ্গ : মহিলা	WB/18/112/513535	ফটো উপলব্ধ
523 নাম : প্রশান্ত মোগল পিতার নাম: সুনীল মোগল বাড়ির নং : 42 বয়স : 49 লিঙ্গ : পুরুষ	WB/18/112/513069	ফটো উপলব্ধ	524 নাম : অমিত মন্ডল পিতার নাম: সুনীল মন্ডল বাড়ির নং : 42 বয়স : 34 লিঙ্গ : পুরুষ	TFE2230035	ফটো উপলব্ধ	525 নাম : অজয় কয়াল পিতার নাম: ধনপতি কয়াল বাড়ির নং : 42/1 বয়স : 65 লিঙ্গ : পুরুষ	WB/18/112/513282	ফটো উপলব্ধ
526 নাম : অনিমা কয়াল স্বামীর নাম: অজয় কয়াল বাড়ির নং : 42/1 বয়স : 58 লিঙ্গ : মহিলা	WB/18/112/513264	ফটো উপলব্ধ	527 নাম : গোবিন্দ কুমার ঘোষ পিতার নাম: বিষ্ণুপদ ঘোষ বাড়ির নং : 42/2 বয়স : 53 লিঙ্গ : পুরুষ	WB/18/112/513270	ফটো উপলব্ধ	528 নাম : অভিশেক ডাস পিতার নাম: দেবি প্রসাদ ডাস বাড়ির নং : 42/3 বয়স : 43 লিঙ্গ : পুরুষ	HLG3571080	ফটো উপলব্ধ
529 নাম : কৃষ্ণা দাস স্বামীর নাম: দেবিপ্রসাদ দাস বাড়ির নং : 42/3 বয়স : 67 লিঙ্গ : মহিলা	WB/18/112/513499	ফটো উপলব্ধ	530 নাম : ঊরভী দাস স্বামীর নাম: অভিশেক দাস বাড়ির নং : 42/3 বয়স : 45 লিঙ্গ : মহিলা	TFE1517812	ফটো উপলব্ধ	531 নাম : শক্তি গঙ্গোপাধ্যায় স্বামীর নাম: অচ্যুত কুমার গাঙ্গুলী বাড়ির নং : 42D বয়স : 71 লিঙ্গ : মহিলা	TFE3301991	ফটো উপলব্ধ
532 নাম : অজয় গাঙ্গুলী পিতার নাম: অচ্যুত কুমার গাঙ্গুলী বাড়ির নং : 42D বয়স : 43 লিঙ্গ : পুরুষ	HLG3287646	ফটো উপলব্ধ	533 নাম : মৃতি বানার্জি স্বামীর নাম: অলক বানার্জি বাড়ির নং : 43 বয়স : 74 লিঙ্গ : মহিলা	HLG3848330	ফটো উপলব্ধ	534 নাম : মঞ্জু দাস স্বামীর নাম: দীনেশ দাস বাড়ির নং : 43 বয়স : 79 লিঙ্গ : মহিলা	WB/18/112/513450	ফটো উপলব্ধ
535 নাম : গৌরঙ্গ ডাস পিতার নাম: দীনেশ ডাস বাড়ির নং : 43 বয়স : 59 লিঙ্গ : পুরুষ	WB/18/112/513054	ফটো উপলব্ধ	536 নাম : নিতাই দাস পিতার নাম: দীনেশ দাস বাড়ির নং : 43 বয়স : 53 লিঙ্গ : পুরুষ	TFE3167806	ফটো উপলব্ধ	537 নাম : সাধন চন্দ্র চন্দ পিতার নাম: নগেন চন্দ্র চন্দ বাড়ির নং : 44 বয়স : 64 লিঙ্গ : পুরুষ	TFE3076171	ফটো উপলব্ধ
538 নাম : ছবি ধর স্বামীর নাম: বিকাশ চন্দ্র ধর বাড়ির নং : 44/1 বয়স : 55 লিঙ্গ : মহিলা	HLG1663913	ফটো উপলব্ধ	539 নাম : দিপালী সাহা স্বামীর নাম: গোপী বল্লভ সাহা বাড়ির নং : 44/1 বয়স : 74 লিঙ্গ : মহিলা	WB/18/112/513355	ফটো উপলব্ধ	540 নাম : পুনিমা ঠান্ডার স্বামীর নাম: বেণুকের ঠান্ডার বাড়ির নং : 44/1 বয়স : 73 লিঙ্গ : মহিলা	WB/18/112/513497	ফটো উপলব্ধ

541 নাম : প্রশান্ত থান্ডার পিতার নাম: বেনুকার থান্ডার বাড়ির নং : 44/1 বয়স : 53 লিঙ্গ : পুরুষ	WB/18/112/513073 ফটো উপলব্ধ	542 নাম : সুশান্তা থান্ডার পিতার নাম: বেনুকার থান্ডার বাড়ির নং : 44/1 বয়স : 49 লিঙ্গ : পুরুষ	TFE3162435 ফটো উপলব্ধ	543 নাম : রুমা থান্ডার স্বামীর নাম: প্রশান্ত থান্ডার বাড়ির নং : 44/1 বয়স : 43 লিঙ্গ : মহিলা	HLG3571254 ফটো উপলব্ধ
544 নাম : কনিকা থান্ডার স্বামীর নাম: সুশান্ত থান্ডার বাড়ির নং : 44/1 বয়স : 32 লিঙ্গ : মহিলা	RSR1387901 ফটো উপলব্ধ	545 নাম : রাজদীপ থান্ডার পিতার নাম: প্রশান্ত থান্ডার বাড়ির নং : 44/1 বয়স : 24 লিঙ্গ : পুরুষ	TFE2952166 ফটো উপলব্ধ	546 নাম : মৌসুমী চ্যাটার্জী স্বামীর নাম: শান্তনু চ্যাটার্জী বাড়ির নং : 44B বয়স : 36 লিঙ্গ : মহিলা	TFE1516897 ফটো উপলব্ধ
547 নাম : রুমী দে স্বামীর নাম: তাপস কুমার দে বাড়ির নং : 44B বয়স : 53 লিঙ্গ : মহিলা	WB/18/112/516459 ফটো উপলব্ধ	548 নাম : শান্তনু চ্যাটার্জী পিতার নাম: হীরলাল চ্যাটার্জী বাড়ির নং : 44/B বয়স : 46 লিঙ্গ : পুরুষ	HLG2070951 ফটো উপলব্ধ	549 নাম : শঙ্কর বন্দোপাধ্যায় পিতার নাম: সমরেন্দ্র বন্দোপাধ্যায় বাড়ির নং : 44C বয়স : 56 লিঙ্গ : পুরুষ	HLG2069193 ফটো উপলব্ধ
550 নাম : সখিতা বানার্জী পিতার নাম: সমরেন্দ্র নথ বানার্জী বাড়ির নং : 44C বয়স : 59 লিঙ্গ : মহিলা	HLG3849304 ফটো উপলব্ধ	551 নাম : অর্নব র পিতার নাম: অচয়নুত ঠৈ বাড়ির নং : 46 বয়স : 48 লিঙ্গ : পুরুষ	HLG206749 ফটো উপলব্ধ	552 নাম : সৌমেন্দ্র সরকার পিতার নাম: রাসেন্দ্র সরকার বাড়ির নং : 46 বয়স : 70 লিঙ্গ : পুরুষ	TFE2737559 ফটো উপলব্ধ
553 নাম : শুভাষ ডাস পিতার নাম: কঞ্চ ডাস বাড়ির নং : 46/3 বয়স : 73 লিঙ্গ : পুরুষ	HLG3287653 ফটো উপলব্ধ	554 নাম : জয়শ্রী ডাস স্বামীর নাম: শুভাষ ডাস বাড়ির নং : 46/3 বয়স : 67 লিঙ্গ : মহিলা	WB/18/112/513525 ফটো উপলব্ধ	555 নাম : বাসুদেউ ডাস পিতার নাম: শুভাষ চন্দ্র ডাস বাড়ির নং : 46/3 বয়স : 42 লিঙ্গ : পুরুষ	HLG3287661 ফটো উপলব্ধ
556 নাম : উষা গাঙ্গুলী স্বামীর নাম: কৌশিক গাঙ্গুলী বাড়ির নং : 46/3 বয়স : 55 লিঙ্গ : মহিলা	GYZ1093079 ফটো উপলব্ধ	557 নাম : উত্তম কুমার হালদার পিতার নাম: লালমোহন হালদার বাড়ির নং : 46/3 বয়স : 59 লিঙ্গ : পুরুষ	TFE2067817 ফটো উপলব্ধ	558 নাম : উওম কাণ্ডু মায়ের নাম: বনি কাণ্ডু বাড়ির নং : 46/6 বয়স : 43 লিঙ্গ : পুরুষ	HLG2191666 ফটো উপলব্ধ
559 নাম : দীপালি ঠাকুর পিতার নাম: অশীম বসাক বাড়ির নং : 48 বয়স : 43 লিঙ্গ : মহিলা	TFE0719294 ফটো উপলব্ধ	560 নাম : ইন্দ্রনিল ভট্টাচার্য পিতার নাম: জয়দেব ভট্টাচার্য বাড়ির নং : 48 বয়স : 40 লিঙ্গ : পুরুষ	HLG3287679 ফটো উপলব্ধ	561 নাম : প্রীতি ভট্টাচার্য স্বামীর নাম: ইন্দ্রজিৎ ভট্টাচার্য বাড়ির নং : 48 বয়স : 35 লিঙ্গ : মহিলা	TFE1534585 ফটো উপলব্ধ
562 নাম : সোমা রক্ষিত স্বামীর নাম: সৌধার্থ রক্ষিত বাড়ির নং : 48/2 বয়স : 57 লিঙ্গ : মহিলা	WB/18/112/513212 ফটো উপলব্ধ	563 নাম : সন্দীপন রক্ষিত পিতার নাম: সিদ্ধার্থ রক্ষিত বাড়ির নং : 48/2 বয়স : 31 লিঙ্গ : পুরুষ	TFE2402717 ফটো উপলব্ধ	564 নাম : বনি কাণ্ডু স্বামীর নাম: দিননাথ কাণ্ডু বাড়ির নং : 48/6 বয়স : 69 লিঙ্গ : মহিলা	WB/18/112/513437 ফটো উপলব্ধ
565 নাম : ভবানী কাণ্ডু স্বামীর নাম: মানিক কাণ্ডু বাড়ির নং : 48/6 বয়স : 57 লিঙ্গ : মহিলা	HLG3848454 ফটো উপলব্ধ	566 নাম : গৌতম কাণ্ডু পিতার নাম: দিননাথ কাণ্ডু বাড়ির নং : 48/6 বয়স : 50 লিঙ্গ : পুরুষ	WB/18/112/513254 ফটো উপলব্ধ	567 নাম : সঙ্গীতা কুন্ডু পিতার নাম: মানিক লাল কুন্ডু বাড়ির নং : 48/6 বয়স : 37 লিঙ্গ : মহিলা	TFE1517804 ফটো উপলব্ধ
568 নাম : সন্তোষ সাউ পিতার নাম: নরেশ সাউ বাড়ির নং : 48B বয়স : 35 লিঙ্গ : পুরুষ	TFE2402774 ফটো উপলব্ধ	569 নাম : অশোক সাউ পিতার নাম: নরেশ সাউ বাড়ির নং : 48-B বয়স : 40 লিঙ্গ : পুরুষ	TFE1517531 ফটো উপলব্ধ	570 নাম : মনোজ কুমার সাউ পিতার নাম: নরেশ সাউ বাড়ির নং : 48-B বয়স : 36 লিঙ্গ : পুরুষ	TFE1517465 ফটো উপলব্ধ

571 নাম : পুনম সাউ স্বামীর নাম : অশোক সাউ বাড়ির নং : 48-B বয়স : 36 লিঙ্গ : মহিলা	TFE2067478 ফটো উপলব্ধ	572 নাম : মঞ্জু সাউ পিতার নাম : নরেশ সাউ বাড়ির নং : 48-B বয়স : 32 লিঙ্গ : মহিলা	TFE2067486 ফটো উপলব্ধ	573 নাম : সীদ্ধার্থ মুখার্জী পিতার নাম : নীহররঞ্জন মুখার্জী বাড়ির নং : 48E বয়স : 58 লিঙ্গ : পুরুষ	WB/18/112/516022 ফটো উপলব্ধ
574 নাম : অপর্ণা ধর স্বামীর নাম : অসীম ধর বাড়ির নং : 49/1 বয়স : 82 লিঙ্গ : মহিলা	WB/18/112/513207 ফটো উপলব্ধ	575 নাম : শোভন ধর পিতার নাম : এ আর ধর বাড়ির নং : 49/1 বয়স : 59 লিঙ্গ : পুরুষ	WB/18/112/513325 ফটো উপলব্ধ	576 নাম : অর্ণব ঘোষ পিতার নাম : সুজিত ঘোষ বাড়ির নং : 49/1 বয়স : 33 লিঙ্গ : পুরুষ	TFE2067734 ফটো উপলব্ধ
577 নাম : সুশান্ত শেখর শর্মা পিতার নাম : সুরেন্দ্র প্রসাদ শর্মা বাড়ির নং : 49/2 বয়স : 50 লিঙ্গ : পুরুষ	TFE1516988 ফটো উপলব্ধ	578 নাম : নিলিমা শেখর স্বামীর নাম : সুশান্ত শেখর বাড়ির নং : 49/2 বয়স : 43 লিঙ্গ : মহিলা	CXP0057638 ফটো উপলব্ধ	579 নাম : অভিজিৎ মাইতি পিতার নাম : আশীষ কুমার মাইতি বাড়ির নং : 50 বয়স : 41 লিঙ্গ : পুরুষ	HLG3571361 ফটো উপলব্ধ
580 নাম : বিজয় কুমার সীঙ্গ পিতার নাম : বিহরী সীঙ্গ বাড়ির নং : 50 বয়স : 46 লিঙ্গ : পুরুষ	HLG2773380 ফটো উপলব্ধ	581 নাম : মঙ্গলা দাস স্বামীর নাম : তপন কুমার দাস বাড়ির নং : 50/5 বয়স : 62 লিঙ্গ : মহিলা	WB/18/112/513148 ফটো উপলব্ধ	582 নাম : গোপা দাস পিতার নাম : মাখন দাস বাড়ির নং : 50/5 বয়স : 57 লিঙ্গ : মহিলা	WB/18/112/513119 ফটো উপলব্ধ
583 নাম : অলক কুমার ডাস পিতার নাম : তপন কুমার ডাস বাড়ির নং : 50/5 বয়স : 43 লিঙ্গ : পুরুষ	HLG3287729 ফটো উপলব্ধ	584 নাম : কবিতা মিএ স্বামীর নাম : রমচন্দ্র মিএ বাড়ির নং : 50/5 বয়স : 67 লিঙ্গ : মহিলা	TFE3282225 ফটো উপলব্ধ	585 নাম : রমচন্দ্র মিএ পিতার নাম : দুর্গভূসন মিএ বাড়ির নং : 66এন বয়স : 73 লিঙ্গ : পুরুষ	TFE3302734 ফটো উপলব্ধ
586 নাম : অরুনবহা মিএ পিতার নাম : রাম চন্দ্র মিএ বাড়ির নং : 50/5 বয়স : 40 লিঙ্গ : পুরুষ	HLG3287737 ফটো উপলব্ধ	587 নাম : তপন কুমার ভট্টাচার্য পিতার নাম : হীরলাল ভট্টাচার্য বাড়ির নং : 1160 বয়স : 65 লিঙ্গ : পুরুষ	TFE3275104 ফটো উপলব্ধ	588 নাম : কানন ভট্টাচার্য স্বামীর নাম : তপন কুমার ভট্টাচার্য বাড়ির নং : 1160 বয়স : 63 লিঙ্গ : মহিলা	TFE2807501 ফটো উপলব্ধ
589 নাম : সুপর্ণা দাস স্বামীর নাম : অলোক কুমার দাস বাড়ির নং : 51/52 বয়স : 42 লিঙ্গ : মহিলা	HLG3322963 ফটো উপলব্ধ	590 নাম : সুপ্রভত ডেয় পিতার নাম : সুনীল ডেয় বাড়ির নং : 52 বয়স : 52 লিঙ্গ : পুরুষ	WB/18/112/513153 ফটো উপলব্ধ	591 নাম : সুলগা দে পিতার নাম : সুপ্রভাত দে বাড়ির নং : 8৭ বয়স : 22 লিঙ্গ : মহিলা	TFE3256658 ফটো উপলব্ধ
592 নাম : মানিক ডাস পিতার নাম : বিভূতি ডাস বাড়ির নং : 52/1 বয়স : 80 লিঙ্গ : পুরুষ	WB/18/112/513296 ফটো উপলব্ধ	593 নাম : কণিকা ডাস স্বামীর নাম : মানিক ডাস বাড়ির নং : 52/1 বয়স : 76 লিঙ্গ : মহিলা	WB/18/112/513208 ফটো উপলব্ধ	594 নাম : অনুপ ডাস পিতার নাম : বণমালি ডাস বাড়ির নং : 52/2 বয়স : 73 লিঙ্গ : পুরুষ	WB/18/112/513052 ফটো উপলব্ধ
595 নাম : ময়া ডাস স্বামীর নাম : অনুপ ডাস বাড়ির নং : 52/2 বয়স : 73 লিঙ্গ : মহিলা	WB/18/112/513118 ফটো উপলব্ধ	596 নাম : গয়ত্রী দও স্বামীর নাম : করুণাময় দও বাড়ির নং : 52/2 বয়স : 73 লিঙ্গ : মহিলা	TFE3303245 ফটো উপলব্ধ	597 নাম : প্রশান্ত দত্ত পিতার নাম : করুণাময় দও বাড়ির নং : 52/2 বয়স : 40 লিঙ্গ : পুরুষ	HLG3287760 ফটো উপলব্ধ
598 নাম : কল্যাণী শাসমল স্বামীর নাম : বিশ্বজিত সশমল বাড়ির নং : 52/3 বয়স : 45 লিঙ্গ : মহিলা	HLG4026316 ফটো উপলব্ধ	599 নাম : আশ্রয়ী সাসমল পিতার নাম : বিশ্বজিত সাসমল বাড়ির নং : 52/3 বয়স : 22 লিঙ্গ : মহিলা	TFE3147576 ফটো উপলব্ধ	600 নাম : বিশ্বজীত শসমল পিতার নাম : পতাপ শসমল বাড়ির নং : 52/3 বয়স : 59 লিঙ্গ : পুরুষ	TFE3204567 ফটো উপলব্ধ

601 নাম : মিনা দেবী স্বামীর নাম: বিহারী লাল সিং বাড়ির নং : 52/4 বয়স : 67 লিঙ্গ : মহিলা	WB/18/112/513200	602 নাম : অজয় কুমার সিং পিতার নাম: বিহারী লাল সিং বাড়ির নং : 52/4 বয়স : 47 লিঙ্গ : পুরুষ	HLG2217818	603 নাম : সুস্মীতা সিং স্বামীর নাম: অজয় কুমার সিং বাড়ির নং : 52/4 বয়স : 38 লিঙ্গ : মহিলা	TFE0655977
604 নাম : উষা রায় স্বামীর নাম: রমেশ কুমার রায় বাড়ির নং : 52/5 বয়স : 65 লিঙ্গ : মহিলা	WB/18/112/513418	605 নাম : ধিরাজ রঙ্গ পিতার নাম: রমেশ কুমার রঙ্গ বাড়ির নং : 52/5 বয়স : 43 লিঙ্গ : পুরুষ	HLG2773414	606 নাম : কুনাল রায় পিতার নাম: রমেশ কুমার রায় বাড়ির নং : 52/5 বয়স : 31 লিঙ্গ : পুরুষ	TFE2067809
607 নাম : অরিজিত বসাক পিতার নাম: অশোক কুমার বসাক বাড়ির নং : 52/7 বয়স : 39 লিঙ্গ : পুরুষ	HLG3571262	608 নাম : অশোক কুমার বসাক পিতার নাম: শোম চাঁদ বসাক বাড়ির নং : 52/7 বয়স : 77 লিঙ্গ : পুরুষ	WB/18/112/513050	609 নাম : কল্পনা বসাক স্বামীর নাম: অশোক বসাক বাড়ির নং : 52/7 বয়স : 73 লিঙ্গ : মহিলা	WB/18/112/513051
610 নাম : অর্পিতা বসাক পিতার নাম: অশোক কুমার বসাক বাড়ির নং : 52/7 বয়স : 47 লিঙ্গ : মহিলা	HLG2192599	611 নাম : জাহিদা বিবি স্বামীর নাম: নাসিরুদ্দিন গায়েন বাড়ির নং : 53/137 বয়স : 34 লিঙ্গ : মহিলা	TFE1517119	612 নাম : জহিরুদ্দিন গায়েন পিতার নাম: কওসের আলি গায়েন বাড়ির নং : 53/137 বয়স : 65 লিঙ্গ : পুরুষ	WB/18/112/513171
613 নাম : সাহেরা গায়েন স্বামীর নাম: জহিরুদ্দিন গায়েন বাড়ির নং : 53/137 বয়স : 59 লিঙ্গ : মহিলা	WB/18/112/513247	614 নাম : জারিনা গায়েন স্বামীর নাম: রেজক গায়েন বাড়ির নং : 53/137 বয়স : 48 লিঙ্গ : মহিলা	TFE2905123	615 নাম : নাসিরুদ্দিন গায়েন পিতার নাম: কওসের গায়েন বাড়ির নং : 53/137 বয়স : 44 লিঙ্গ : পুরুষ	WB/18/112/513114
616 নাম : নুরোন নিশা গায়েন স্বামীর নাম: ইয়াকুব আলি গায়েন বাড়ির নং : 53/137 বয়স : 43 লিঙ্গ : মহিলা	HLG4026456	617 নাম : রাকেশ আলী গায়েন পিতার নাম: জব্বার গায়েন বাড়ির নং : 53/137 বয়স : 42 লিঙ্গ : পুরুষ	TFE1736040	618 নাম : উমর ফআরুক আলি গায়েন পিতার নাম: জব্বার আলি গায়েন বাড়ির নং : 53/137 বয়স : 39 লিঙ্গ : পুরুষ	HLG3849270
619 নাম : হাসান গায়েন পিতার নাম: জহিরুদ্দিন গায়েন বাড়ির নং : 53/137 বয়স : 37 লিঙ্গ : পুরুষ	HLG4139002	620 নাম : আফসার গায়েন পিতার নাম: জাহিরুদ্দিন গায়েন বাড়ির নং : 53/137 বয়স : 31 লিঙ্গ : পুরুষ	TFE2067700	621 নাম : ইউনুস আলি গায়েন পিতার নাম: রেজ্জাক আলি গায়েন বাড়ির নং : 53/137 বয়স : 30 লিঙ্গ : পুরুষ	TFE2402766
622 নাম : করিশমা মন্ডল গায়েন স্বামীর নাম: হাসান গায়েন বাড়ির নং : 53/137 বয়স : 27 লিঙ্গ : মহিলা	TFE2954402	623 নাম : ইভেসাম গায়েন পিতার নাম: ইয়াকুব আলি গায়েন বাড়ির নং : 53/137 বয়স : 24 লিঙ্গ : মহিলা	TFE2887123	624 নাম : রেহানা গায়েন পিতার নাম: রেজ্জাক আলি গায়েন বাড়ির নং : 53/137 বয়স : 24 লিঙ্গ : মহিলা	TFE2887081
625 নাম : বিশ্বজীত ডাস পিতার নাম: লকসমন ডাস বাড়ির নং : 54 বয়স : 52 লিঙ্গ : পুরুষ	WB/18/112/513122	626 নাম : সংদিয়া গোস্ব স্বামীর নাম: অনিল গোস্ব বাড়ির নং : 54/1 বয়স : 84 লিঙ্গ : মহিলা	WB/18/112/513467	627 নাম : সুবীর গোস্ব পিতার নাম: দীনবন্ধু গোস্ব বাড়ির নং : 54/1 বয়স : 66 লিঙ্গ : পুরুষ	WB/18/112/513464
628 নাম : সমীর গোস্ব পিতার নাম: অনিল গোস্ব বাড়ির নং : 54/1 বয়স : 62 লিঙ্গ : পুরুষ	WB/18/112/513394	629 নাম : আরতি গোস্ব স্বামীর নাম: অধীর গোস্ব বাড়ির নং : 54/1 বয়স : 59 লিঙ্গ : মহিলা	HZG0158733	630 নাম : সুবীর গোস্ব পিতার নাম: অনিল গোস্ব বাড়ির নং : 54/1 বয়স : 58 লিঙ্গ : পুরুষ	WB/18/112/513085

631 নাম : মিনতি গোস্বামী স্বামীর নাম : সুধীর গোস্বামী বাড়ির নং : 54/1 বয়স : 57 লিঙ্গ : মহিলা	HLG2064137 ফটো উপলব্ধ	632 নাম : শুনিতা গোস্বামী স্বামীর নাম : সুধীর গোস্বামী বাড়ির নং : 54/1 বয়স : 52 লিঙ্গ : মহিলা	HLG2064145 ফটো উপলব্ধ	633 নাম : অনুপম গোস্বামী পিতার নাম : অধীর গোস্বামী বাড়ির নং : 54/1 বয়স : 38 লিঙ্গ : পুরুষ	HZG3570074 ফটো উপলব্ধ
634 নাম : সুদীপন ঘোষ পিতার নাম : সুধীর ঘোষ বাড়ির নং : 54/1 বয়স : 23 লিঙ্গ : পুরুষ	TFE3127297 ফটো উপলব্ধ	635 নাম : সবিতা ঘোষ দাস স্বামীর নাম : সমীর ঘোষ বাড়ির নং : 54/1 বয়স : 51 লিঙ্গ : মহিলা	WB/18/112/534208 ফটো উপলব্ধ	636 নাম : সীমা ঘোষ অন্যান্য : সমীর ঘোষ বাড়ির নং : 54/4 বয়স : 30 লিঙ্গ : মহিলা	TFE3126927 ফটো উপলব্ধ
637 নাম : রাবিয়া বিবি স্বামীর নাম : সনু গাজী বাড়ির নং : 55 বয়স : 35 লিঙ্গ : মহিলা	TFE2633279 ফটো উপলব্ধ	638 নাম : চিত্তরঞ্জন দাস পিতার নাম : প্রেমচাঁদ দাস বাড়ির নং : 55 বয়স : 77 লিঙ্গ : পুরুষ	TFE2807451 ফটো উপলব্ধ	639 নাম : পূতি ডাস স্বামীর নাম : চিত্তরঞ্জন দাস বাড়ির নং : 55 বয়স : 69 লিঙ্গ : মহিলা	WB/18/112/513532 ফটো উপলব্ধ
640 নাম : স্নেহাশীষ দাস পিতার নাম : চিত্তরঞ্জন দাস বাড়ির নং : 55 বয়স : 40 লিঙ্গ : পুরুষ	HLG3288768 ফটো উপলব্ধ	641 নাম : পায়েল দাস স্বামীর নাম : স্নেহাশীষ দাস বাড়ির নং : 55 বয়স : 34 লিঙ্গ : মহিলা	SCG1685932 ফটো উপলব্ধ	642 নাম : অমর গাজী পিতার নাম : ওসমান গাজী বাড়ির নং : 55 বয়স : 35 লিঙ্গ : পুরুষ	TFE1517549 ফটো উপলব্ধ
643 নাম : অজিত কঁড়ার পিতার নাম : মিহির কঁড়ার বাড়ির নং : 55 বয়স : 66 লিঙ্গ : পুরুষ	WB/18/112/513505 ফটো উপলব্ধ	644 নাম : শিখা কাড়া স্বামীর নাম : আশুতোষ কাড়া বাড়ির নং : 55 বয়স : 78 লিঙ্গ : মহিলা	WB/18/112/513313 ফটো উপলব্ধ	645 নাম : পলি কাড়া পিতার নাম : আশুতোষ কাড়া বাড়ির নং : 55 বয়স : 47 লিঙ্গ : মহিলা	HLG3571049 ফটো উপলব্ধ
646 নাম : কৃষ্ণা করা পিতার নাম : অজিত করা বাড়ির নং : 55 বয়স : 40 লিঙ্গ : মহিলা	HLG3571288 ফটো উপলব্ধ	647 নাম : অভিজিৎ কারা পিতার নাম : অজিত কারা বাড়ির নং : 55 বয়স : 35 লিঙ্গ : পুরুষ	TFE1517226 ফটো উপলব্ধ	648 নাম : স্বপনা কারা পিতার নাম : অজিত কারা বাড়ির নং : 55 বয়স : 35 লিঙ্গ : মহিলা	TFE1517218 ফটো উপলব্ধ
649 নাম : জ্যোৎস্না কারার স্বামীর নাম : পশুপতি কারার বাড়ির নং : 55 বয়স : 57 লিঙ্গ : মহিলা	WB/18/112/513304 ফটো উপলব্ধ	650 নাম : অসিত কারার পিতার নাম : পশুপতি কারার বাড়ির নং : 55 বয়স : 51 লিঙ্গ : পুরুষ	WB/18/112/513335 ফটো উপলব্ধ	651 নাম : লালু কারার পিতার নাম : পশুপতি কারার বাড়ির নং : 55 বয়স : 44 লিঙ্গ : পুরুষ	HLG3571056 ফটো উপলব্ধ
652 নাম : রনজীৎ কারার পিতার নাম : পশুপতি কারার বাড়ির নং : 55 বয়স : 36 লিঙ্গ : পুরুষ	TFE1516913 ফটো উপলব্ধ	653 নাম : দীপক কুমার বসাক পিতার নাম : ব্রজেনন্দন বসাক বাড়ির নং : 55/1 বয়স : 77 লিঙ্গ : পুরুষ	TFE2816601 ফটো উপলব্ধ	654 নাম : ইন্দ্রা বসাক স্বামীর নাম : দীপক কুমার বসাক বাড়ির নং : 55/1 বয়স : 76 লিঙ্গ : মহিলা	TFE2818060 ফটো উপলব্ধ
655 নাম : দীপালি দে স্বামীর নাম : নিমাই চাঁদ দে বাড়ির নং : 55/1 বয়স : 75 লিঙ্গ : মহিলা	WB/18/112/513441 ফটো উপলব্ধ	656 নাম : গৌতম ডেয় পিতার নাম : নিমাই ডেয় বাড়ির নং : 55/1 বয়স : 57 লিঙ্গ : পুরুষ	WB/18/112/513001 ফটো উপলব্ধ	657 নাম : শম্পা ডেয় স্বামীর নাম : গৌতম ডেয় বাড়ির নং : 55/1 বয়স : 50 লিঙ্গ : মহিলা	HLG2226298 ফটো উপলব্ধ
658 নাম : ময়ূখ দে পিতার নাম : গৌতম দে বাড়ির নং : ৫৫/১ বয়স : 28 লিঙ্গ : পুরুষ	TFE2729622 ফটো উপলব্ধ	659 নাম : সায়ক দে পিতার নাম : গৌতম দে বাড়ির নং : 55/1 বয়স : 24 লিঙ্গ : পুরুষ	TFE2922714 ফটো উপলব্ধ	660 নাম : গোপা ধাড়া স্বামীর নাম : বিমল ধাড়া বাড়ির নং : 55/1 বয়স : 54 লিঙ্গ : মহিলা	WB/18/112/513566 ফটো উপলব্ধ

661 নাম : চারু আলি গাজী পিতার নাম: আরশাদ আলি গাজী বাড়ির নং : 55এ বয়স : 61 লিঙ্গ : পুরুষ	TFE2807535 ফটো উপলব্ধ	662 নাম : রহিমা বিবি স্বামীর নাম: আলি গাজী বাড়ির নং : 55এ বয়স : 53 লিঙ্গ : মহিলা	TFE2935443 ফটো উপলব্ধ	663 নাম : প্রিয়াক্ষা বিবি গাজী স্বামীর নাম: অমর গাজী বাড়ির নং : 55A বয়স : 28 লিঙ্গ : মহিলা	TFE2663003 ফটো উপলব্ধ
664 নাম : সমির গাজী পিতার নাম: হারান আলি গাজী বাড়ির নং : 55এ বয়স : 37 লিঙ্গ : পুরুষ	TFE3120763 ফটো উপলব্ধ	665 নাম : সেখ কাদের পিতার নাম: সেখ ইলিয়াস বাড়ির নং : 55এ বয়স : 34 লিঙ্গ : পুরুষ	TFE3120631 ফটো উপলব্ধ	666 নাম : মুসলিমা বিবি স্বামীর নাম: সামির গাজী বাড়ির নং : 55/এ বয়স : 29 লিঙ্গ : মহিলা	TFE2923183 ফটো উপলব্ধ
667 নাম : গোপাল চক্রবর্তী পিতার নাম: সুরেন্দ্র চক্রবর্তী বাড়ির নং : 56 বয়স : 62 লিঙ্গ : পুরুষ	WB/18/112/513348 ফটো উপলব্ধ	668 নাম : ঝর্ণা চক্রবর্তী স্বামীর নাম: গোপাল চক্রবর্তী বাড়ির নং : 56 বয়স : 52 লিঙ্গ : মহিলা	WB/23/149/258056 ফটো উপলব্ধ	669 নাম : সহেলী চক্রবর্তী পিতার নাম: গোপাল চক্রবর্তী বাড়ির নং : 56 বয়স : 27 লিঙ্গ : মহিলা	TFE2633287 ফটো উপলব্ধ
670 নাম : আসরাফ গাজী পিতার নাম: আব্দুল গাজী বাড়ির নং : 56/6 বয়স : 41 লিঙ্গ : পুরুষ	TFE1517424 ফটো উপলব্ধ	671 নাম : রাহুল রায় পিতার নাম: সাগর রায় বাড়ির নং : 57 বয়স : 36 লিঙ্গ : পুরুষ	TFE1736669 ফটো উপলব্ধ	672 নাম : তুহীনা খাতুন পিতার নাম: বাপী গাজী বাড়ির নং : 57/এ বয়স : 22 লিঙ্গ : মহিলা	TFE3249794 ফটো উপলব্ধ
673 নাম : গিতা বন্দোপাধ্যায় স্বামীর নাম: সমরেন্দ্র বন্দোপাধ্যায় বাড়ির নং : 58 বয়স : 86 লিঙ্গ : মহিলা	TFE3341799 ফটো উপলব্ধ	674 নাম : ফতেজা বেওয়া স্বামীর নাম: আওজ্জেদ গজি বাড়ির নং : 58/1 বয়স : 83 লিঙ্গ : মহিলা	WB/18/112/516209 ফটো উপলব্ধ	675 নাম : ফজলু গাজী পিতার নাম: ওয়াজ্জেদ গাজী বাড়ির নং : 58/1 বয়স : 42 লিঙ্গ : পুরুষ	HLG3571304 ফটো উপলব্ধ
676 নাম : অসুরা বিবি স্বামীর নাম: শাজাহান গাজী বাড়ির নং : 58/1 বয়স : 53 লিঙ্গ : মহিলা	TFE2943942 ফটো উপলব্ধ	677 নাম : রজিনা বিবি স্বামীর নাম: ফজলু গাজী বাড়ির নং : 58/1 বয়স : 37 লিঙ্গ : মহিলা	TFE1517200 ফটো উপলব্ধ	678 নাম : শাজাহান গজি পিতার নাম: আওজ্জেদ গজি বাড়ির নং : 58/1 বয়স : 69 লিঙ্গ : পুরুষ	TFE2957561 ফটো উপলব্ধ
679 নাম : সেলিম গাজী পিতার নাম: আওজ্জেদ গাজী বাড়ির নং : 58/1 বয়স : 56 লিঙ্গ : পুরুষ	HLG2072858 ফটো উপলব্ধ	680 নাম : সুকুর গাজী পিতার নাম: আওজ্জেদ গাজী বাড়ির নং : 58/1 বয়স : 49 লিঙ্গ : পুরুষ	WB/18/112/516264 ফটো উপলব্ধ	681 নাম : রেজ্জাক গাজি পিতার নাম: আওজ্জেদ গাজি বাড়ির নং : 58/1 বয়স : 48 লিঙ্গ : পুরুষ	WB/18/112/516265 ফটো উপলব্ধ
682 নাম : রহিম গাজী পিতার নাম: শাজাহান গাজী বাড়ির নং : 58/1 বয়স : 38 লিঙ্গ : পুরুষ	TFE1517010 ফটো উপলব্ধ	683 নাম : ফারহান গাজী স্বামীর নাম: রেজ্জাক গাজী বাড়ির নং : 58/1 বয়স : 38 লিঙ্গ : মহিলা	XXR1244649 ফটো উপলব্ধ	684 নাম : আসীফ গাজী পিতার নাম: সেলিম গাজী বাড়ির নং : 58/1 বয়স : 29 লিঙ্গ : পুরুষ	TFE2534436 ফটো উপলব্ধ
685 নাম : সহিত আলি গাজী পিতার নাম: সুকুর গাজী বাড়ির নং : 58/1 বয়স : 24 লিঙ্গ : পুরুষ	TFE2922896 ফটো উপলব্ধ	686 নাম : রাবিয়া খাতুন পিতার নাম: সুকুর গাজী বাড়ির নং : 58/1 বয়স : 22 লিঙ্গ : মহিলা	TFE3157021 ফটো উপলব্ধ	687 নাম : রেশমা খাতুন পিতার নাম: শাজাহান গাজী বাড়ির নং : 58/1 বয়স : 31 লিঙ্গ : মহিলা	TFE2922300 ফটো উপলব্ধ
688 নাম : আতর বেওয়া স্বামীর নাম: আহদ গজি বাড়ির নং : 59 বয়স : 88 লিঙ্গ : মহিলা	WB/18/112/516433 ফটো উপলব্ধ	689 নাম : রিজয়া বেওয়া স্বামীর নাম: মোনাজাত মলি বাড়ির নং : 59 বয়স : 59 লিঙ্গ : মহিলা	HLG3287877 ফটো উপলব্ধ	690 নাম : তনুজ বিবি স্বামীর নাম: হারান গজি বাড়ির নং : 59 বয়স : 56 লিঙ্গ : মহিলা	WB/18/112/516176 ফটো উপলব্ধ

691 নাম : ফরিদা বিবি স্বামীর নাম: সুভাষ মণ্ডল বাড়ির নং : 59 বয়স : 40 লিঙ্গ : মহিলা	TFE1516939 ফটো উপলব্ধ	692 নাম : সাফিয়া বিবি স্বামীর নাম: সালামত আলি গাজী বাড়ির নং : 59 বয়স : 63 লিঙ্গ : মহিলা	WB/18/112/516155 ফটো উপলব্ধ	693 নাম : সুলতানা বিবি স্বামীর নাম: বাপী মালী বাড়ির নং : 59 বয়স : 38 লিঙ্গ : মহিলা	TFE1517507 ফটো উপলব্ধ
694 নাম : ওসামান আলী গজি পিতার নাম: আরসেদ আলি গজী বাড়ির নং : 59 বয়স : 64 লিঙ্গ : পুরুষ	TFE3056496 ফটো উপলব্ধ	695 নাম : হারান আলি গজী পিতার নাম: আরসেদ আলি গজী বাড়ির নং : 59 বয়স : 66 লিঙ্গ : পুরুষ	HLG3848546 ফটো উপলব্ধ	696 নাম : শান্ত গজী পিতার নাম: কতীক গজী বাড়ির নং : 59 বয়স : 44 লিঙ্গ : পুরুষ	HLG3287869 ফটো উপলব্ধ
697 নাম : পং, যল খাতুন মায়ের নাম: নাসিমা বিবি বাড়ির নং : 59 বয়স : 27 লিঙ্গ : মহিলা	TFE2922839 ফটো উপলব্ধ	698 নাম : রিয়া খাতুন মায়ের নাম: নাসিমা বিবি বাড়ির নং : 59 বয়স : 25 লিঙ্গ : মহিলা	TFE2923225 ফটো উপলব্ধ	699 নাম : নসিমা বিবি মালি স্বামীর নাম: কার্তিক বাড়ির নং : 59 বয়স : 52 লিঙ্গ : মহিলা	WB/18/112/516154 ফটো উপলব্ধ
700 নাম : বপি মলি পিতার নাম: মোনজীত মলি বাড়ির নং : 59 বয়স : 43 লিঙ্গ : পুরুষ	HLG3287885 ফটো উপলব্ধ	701 নাম : শুভাষ মোণ্ডল পিতার নাম: মৈয়ুদ্দিন মোণ্ডল বাড়ির নং : 59 বয়স : 43 লিঙ্গ : পুরুষ	HLG3848553 ফটো উপলব্ধ	702 নাম : সেখ সাবিনা স্বামীর নাম: সেখ কাদের বাড়ির নং : 59 বয়স : 29 লিঙ্গ : মহিলা	TFE2601433 ফটো উপলব্ধ
703 নাম : সরোজ দেবী স্বামীর নাম: ওম প্রকাশ আগরওয়াল বাড়ির নং : 59/1 বয়স : 73 লিঙ্গ : মহিলা	WB/18/112/513012 ফটো উপলব্ধ	704 নাম : সমীর সর্দার পিতার নাম: শামসুর সর্দার বাড়ির নং : 59/1 বয়স : 38 লিঙ্গ : পুরুষ	HLG4026407 ফটো উপলব্ধ	705 নাম : জহেদা বিবি স্বামীর নাম: লালামোহন সর্দার বাড়ির নং : 59/3 বয়স : 78 লিঙ্গ : মহিলা	WB/18/112/516434 ফটো উপলব্ধ
706 নাম : আয়েসা বিবি স্বামীর নাম: সমসের সর্দার বাড়ির নং : 59/3 বয়স : 55 লিঙ্গ : মহিলা	WB/18/112/516436 ফটো উপলব্ধ	707 নাম : শকিলা বেগম স্বামীর নাম: আনয়ার সর্দার বাড়ির নং : 59/3 বয়স : 45 লিঙ্গ : মহিলা	HLG2204634 ফটো উপলব্ধ	708 নাম : ফতিমা বিবি স্বামীর নাম: রহিম আলি সর্দার বাড়ির নং : 59/3 বয়স : 41 লিঙ্গ : মহিলা	HLG3288784 ফটো উপলব্ধ
709 নাম : ইয়াসমিনা বিবি স্বামীর নাম: সমীর সর্দার বাড়ির নং : 59/3 বয়স : 32 লিঙ্গ : মহিলা	TFE2230142 ফটো উপলব্ধ	710 নাম : সালমা বিবি স্বামীর নাম: বুবাই সর্দার বাড়ির নং : 59/3 বয়স : 29 লিঙ্গ : মহিলা	TFE2534303 ফটো উপলব্ধ	711 নাম : সমসের সর্দার পিতার নাম: লালামোহন সর্দার বাড়ির নং : 59/3 বয়স : 58 লিঙ্গ : পুরুষ	WB/18/112/516408 ফটো উপলব্ধ
712 নাম : আনয়ার সর্দার পিতার নাম: লালামোহন সর্দার বাড়ির নং : 59/3 বয়স : 52 লিঙ্গ : পুরুষ	WB/18/112/516294 ফটো উপলব্ধ	713 নাম : রহিম আলি সর্দার পিতার নাম: লাল ম্হম্মদ সর্দার বাড়ির নং : 59/3 বয়স : 44 লিঙ্গ : পুরুষ	HLG3288776 ফটো উপলব্ধ	714 নাম : বুবাই সর্দার পিতার নাম: সামসুর সর্দার বাড়ির নং : 59/3 বয়স : 34 লিঙ্গ : পুরুষ	TFE1736818 ফটো উপলব্ধ
715 নাম : মেলন বিবি স্বামীর নাম: আবদুল আনসর বাড়ির নং : 59/6 বয়স : 68 লিঙ্গ : মহিলা	WB/18/112/516268 ফটো উপলব্ধ	716 নাম : হসীনা বিবি স্বামীর নাম: আনসর বাড়ির নং : 59/6 বয়স : 67 লিঙ্গ : মহিলা	WB/18/112/516266 ফটো উপলব্ধ	717 নাম : লায়লী বিবি স্বামীর নাম: জব্বর বাড়ির নং : 59/6 বয়স : 66 লিঙ্গ : মহিলা	WB/18/112/516144 ফটো উপলব্ধ
718 নাম : জনকী বিবি স্বামীর নাম: সমসুদ্দীন আনসর বাড়ির নং : 59/6 বয়স : 58 লিঙ্গ : মহিলা	WB/18/112/516267 ফটো উপলব্ধ	719 নাম : বাবুলাল গজী পিতার নাম: আবদুল গজী বাড়ির নং : 59/6 বয়স : 44 লিঙ্গ : পুরুষ	HLG3570892 ফটো উপলব্ধ	720 নাম : কুর্বান গজী পিতার নাম: জব্বর আলি গজী বাড়ির নং : 59/6 বয়স : 41 লিঙ্গ : পুরুষ	HLG3570900 ফটো উপলব্ধ

বিধানসভা নির্বাচনক্ষেত্রের নং, নাম : 153-বেহালা পূর্ব  
ভাগ নং, নাম : 1-কালিপুর কাঁচা রোড

721 নাম : ফড়িদ গজী পিতার নাম: শামসুদ্দিন গজী বাড়ির নং : 59/6 বয়স : 39 লিঙ্গ : পুরুষ	HLG3849023 ফটো উপলব্ধ	722 নাম : পরিমা বিবি স্বামীর নাম: বাবুলাল গাজী বাড়ির নং : 59/6 বয়স : 38 লিঙ্গ : মহিলা	TFE1736792 ফটো উপলব্ধ	723 নাম : হামেদা বিবি স্বামীর নাম: বাপি গাজী বাড়ির নং : 59/6 বয়স : 37 লিঙ্গ : মহিলা	TFE1736065 ফটো উপলব্ধ
724 নাম : আকলি বিবি স্বামীর নাম: কুরবান গাজী বাড়ির নং : 59/6 বয়স : 33 লিঙ্গ : মহিলা	TFE2230209 ফটো উপলব্ধ	725 নাম : মুন্না বিবি স্বামীর নাম: রাফিক গাজী বাড়ির নং : 59/6 বয়স : 32 লিঙ্গ : মহিলা	TFE2946275 ফটো উপলব্ধ	726 নাম : জববর গজি পিতার নাম: কলো গজি বাড়ির নং : 59/6 বয়স : 69 লিঙ্গ : পুরুষ	WB/18/112/516145 ফটো উপলব্ধ
727 নাম : সমসুদ্দীন গজি পিতার নাম: শামসুদ্দিন গজি বাড়ির নং : 59/6 বয়স : 68 লিঙ্গ : পুরুষ	WB/18/112/516165 ফটো উপলব্ধ	728 নাম : লকসী বিবি স্বামীর নাম: নবিন পালান বাড়ির নং : 59/7 বয়স : 53 লিঙ্গ : মহিলা	WB/18/112/516443 ফটো উপলব্ধ	729 নাম : সোমা খাতুন মায়ের নাম: খতে বিবি বাড়ির নং : 59/7 বয়স : 31 লিঙ্গ : মহিলা	TFE2601458 ফটো উপলব্ধ
730 নাম : কাশিরা বিবি পিতার নাম: নবীন পৈলান বাড়ির নং : 59/7 বয়স : 36 লিঙ্গ : মহিলা	TFE2633196 ফটো উপলব্ধ	731 নাম : ইসমাইল গাজী পিতার নাম: দুর্গা গাজী বাড়ির নং : 59/7 বয়স : 29 লিঙ্গ : পুরুষ	TFE2534444 ফটো উপলব্ধ	732 নাম : সুরজ পৈলান পিতার নাম: নবীন পৈলান বাড়ির নং : 59/7 বয়স : 25 লিঙ্গ : পুরুষ	TFE3197464 ফটো উপলব্ধ
733 নাম : উশা পুরকায়স্থ পিতার নাম: নড পুরকায়স্থ বাড়ির নং : 59/9 বয়স : 78 লিঙ্গ : পুরুষ	WB/18/112/516123 ফটো উপলব্ধ	734 নাম : বাপি পুরোকায়স্থ পিতার নাম: নারু পুরোকায়স্থ বাড়ির নং : 59/9 বয়স : 62 লিঙ্গ : পুরুষ	TFE2905685 ফটো উপলব্ধ	735 নাম : প্রীয়াঙ্কা পুরকায়স্থ পিতার নাম: বাপি পুরকায়স্থ বাড়ির নং : 59/9 বয়স : 35 লিঙ্গ : মহিলা	TFE1517002 ফটো উপলব্ধ
736 নাম : রিয়াঙ্কা পুরোকায়স্থ পিতার নাম: বাপি পুরোকায়স্থ বাড়ির নং : 59/9 বয়স : 31 লিঙ্গ : মহিলা	TFE2402899 ফটো উপলব্ধ	737 নাম : আকাশ পুরোকায়স্থ পিতার নাম: বাপি পুরোকায়স্থ বাড়ির নং : 59/9 বয়স : 28 লিঙ্গ : পুরুষ	TFE2534451 ফটো উপলব্ধ	738 নাম : সৌভিক সরকার পিতার নাম: সৌমেন্দ্র সরকার বাড়ির নং : 62/46 বয়স : 37 লিঙ্গ : পুরুষ	TFE2737542 ফটো উপলব্ধ
739 নাম : শতাব্দী সরকার পিতার নাম: সৌমেন্দ্র সরকার বাড়ির নং : 62/46 বয়স : 37 লিঙ্গ : মহিলা	TFE2737575 ফটো উপলব্ধ	740 নাম : সিমরান সাঁপুই পিতার নাম: সলিম সাঁপুই বাড়ির নং : 69/2 বয়স : 25 লিঙ্গ : মহিলা	TFE2946762 ফটো উপলব্ধ	741 নাম : প্রদীপ নস্কর পিতার নাম: কুঞ্জবিহারি নস্কর বাড়ির নং : 77/2 বয়স : 63 লিঙ্গ : পুরুষ	TFE2067908 ফটো উপলব্ধ
742 নাম : দীপঙ্কর নস্কর পিতার নাম: প্রদীপ নস্কর বাড়ির নং : 77/2 বয়স : 39 লিঙ্গ : পুরুষ	TFE2067916 ফটো উপলব্ধ	743 নাম : টুম্পা নস্কর স্বামীর নাম: দীপঙ্কর নস্কর বাড়ির নং : 82 বয়স : 28 লিঙ্গ : মহিলা	TFE3197415 ফটো উপলব্ধ	744 নাম : সাযন্তন রক্ষিত পিতার নাম: সিদ্ধার্থ রক্ষিত বাড়ির নং : 84/2 বয়স : 23 লিঙ্গ : পুরুষ	TFE3127206 ফটো উপলব্ধ
745 নাম : অঞ্জু রায় স্বামীর নাম: রাম রঙ্গ বাড়ির নং : 95 বয়স : 58 লিঙ্গ : মহিলা	TFE3081999 ফটো উপলব্ধ	746 নাম : অরিজিত রায় পিতার নাম: রাম রায় বাড়ির নং : 95 বয়স : 34 লিঙ্গ : পুরুষ	TFE1454420 ফটো উপলব্ধ	747 নাম : কমলা ডাস স্বামীর নাম: বাবলু ডাস বাড়ির নং : 99এন বয়স : 58 লিঙ্গ : মহিলা	TFE3167814 ফটো উপলব্ধ
748 নাম : বাপ্পা দাস মায়ের নাম: কমলা দাস বাড়ির নং : 99এন বয়স : 30 লিঙ্গ : পুরুষ	TFE2402923 ফটো উপলব্ধ	749 নাম : মমতা ভাঙ্গি স্বামীর নাম: বিকাশ বনিক বাড়ির নং : 117 বয়স : 39 লিঙ্গ : মহিলা	ZZC1279660 ফটো উপলব্ধ	750 নাম : উদয় চন্দ্র দত্ত পিতার নাম: বান্টু দত্ত বাড়ির নং : 117A বয়স : 30 লিঙ্গ : পুরুষ	TFE2230183 ফটো উপলব্ধ

751 নাম : সহদেব নন্দী পিতার নাম: নির্মল কুমার নন্দী বাড়ির নং : 127 বয়স : 57 লিঙ্গ : পুরুষ	ZYR2008084 ফটো উপলব্ধ	752 নাম : সোমা নন্দী স্বামীর নাম: সহদেব নন্দী বাড়ির নং : 127 বয়স : 43 লিঙ্গ : মহিলা	BHR2988921 ফটো উপলব্ধ	753 নাম : রাজু অধিকারী পিতার নাম: বিষ্ণু প্রসাদ অধিকারী বাড়ির নং : 128 বয়স : 39 লিঙ্গ : পুরুষ	DKN4668448 ফটো উপলব্ধ
754 নাম : শুক্রম চৌধুরী পিতার নাম: বিপ্লব চৌধুরী বাড়ির নং : 130 বয়স : 38 লিঙ্গ : পুরুষ	HLG4025508 ফটো উপলব্ধ	755 নাম : ইন্দ্রনীল সরকার পিতার নাম: বাসুদেব সরকার বাড়ির নং : 137/2 বয়স : 31 লিঙ্গ : পুরুষ	TFE2067932 ফটো উপলব্ধ	756 নাম : ভোলানাথ কুণ্ডু মায়ের নাম: স্বপ্না কুণ্ডু বাড়ির নং : 157/2 বয়স : 48 লিঙ্গ : পুরুষ	TFE3007994 ফটো উপলব্ধ
757 নাম : কম্পনা কুণ্ডু স্বামীর নাম: ভোলানাথ কুণ্ডু বাড়ির নং : 157/2 বয়স : 43 লিঙ্গ : মহিলা	TFE3007689 ফটো উপলব্ধ	758 নাম : শ্যামলি গোস্বামী স্বামীর নাম: সমর গোস্বামী বাড়ির নং : 157/2সী বয়স : 45 লিঙ্গ : মহিলা	HLG3573540 ফটো উপলব্ধ	759 নাম : নিরুপম ঘোষ পিতার নাম: সমর ঘোষ বাড়ির নং : 157/2সী বয়স : 26 লিঙ্গ : পুরুষ	TFE2741247 ফটো উপলব্ধ
760 নাম : সেখ কসুবউদ্দিন মায়ের নাম: নুজ্বান বিবি বাড়ির নং : 161 বয়স : 37 লিঙ্গ : পুরুষ	TFE0698142 ফটো উপলব্ধ	761 নাম : দেবদাস বিদ পিতার নাম: মুগেন্দ্র নাথ বিদ বাড়ির নং : 175 বয়স : 52 লিঙ্গ : পুরুষ	HLG3522935 ফটো উপলব্ধ	762 নাম : পারমিতা বোস (বিদ) স্বামীর নাম: দেবদাস বিদ বাড়ির নং : 175 বয়স : 47 লিঙ্গ : মহিলা	HLG3125986 ফটো উপলব্ধ
763 নাম : সৌরভ চন্দার পিতার নাম: গোপাল চন্দার বাড়ির নং : 175 বয়স : 39 লিঙ্গ : পুরুষ	HLG3586070 ফটো উপলব্ধ	764 নাম : গোপাল চন্দার পিতার নাম: বিদ্যুত কুমার চন্দার বাড়ির নং : 175 বয়স : 65 লিঙ্গ : পুরুষ	TFE3252426 ফটো উপলব্ধ	765 নাম : সবিতা চন্দার স্বামীর নাম: গোপাল চন্দার বাড়ির নং : 175 বয়স : 58 লিঙ্গ : মহিলা	TFE3252434 ফটো উপলব্ধ
766 নাম : পিন্টু পাল পিতার নাম: শীতল পাল বাড়ির নং : 175 বয়স : 35 লিঙ্গ : পুরুষ	TFE2615524 ফটো উপলব্ধ	767 নাম : প্রিয়ান্বিতা পাল স্বামীর নাম: পিন্টু পাল বাড়ির নং : 175 বয়স : 30 লিঙ্গ : মহিলা	TFE2657799 ফটো উপলব্ধ	768 নাম : শান্তনু অধিকারী মায়ের নাম: স্মিতিকনা অধিকারী বাড়ির নং : 182 বয়স : 44 লিঙ্গ : পুরুষ	TFE2784981 ফটো উপলব্ধ
769 নাম : স্মিতিকনা অধিকারী পিতার নাম: লক্ষ্মী নারায়ণ ঘোষ বাড়ির নং : 182 বয়স : 79 লিঙ্গ : মহিলা	TFE2952109 ফটো উপলব্ধ	770 নাম : রিদ্ধী ব্যানার্জী পিতার নাম: গৌতম ব্যানার্জী বাড়ির নং : 182 বয়স : 26 লিঙ্গ : মহিলা	TFE2760544 ফটো উপলব্ধ	771 নাম : কানু খামারু পিতার নাম: বিষ্ণুপদ খামারু বাড়ির নং : 182/B বয়স : 62 লিঙ্গ : পুরুষ	HLG2067593 ফটো উপলব্ধ
772 নাম : বাদল খামারু পিতার নাম: বিষ্ণুপদ খামারু বাড়ির নং : 182/B বয়স : 60 লিঙ্গ : পুরুষ	HLG3848199 ফটো উপলব্ধ	773 নাম : মিনু খামারু স্বামীর নাম: বাদল খামারু বাড়ির নং : 182/B বয়স : 56 লিঙ্গ : মহিলা	HLG3287240 ফটো উপলব্ধ	774 নাম : বাপি খামারু পিতার নাম: বাদল খামারু বাড়ির নং : 182/B বয়স : 33 লিঙ্গ : পুরুষ	TFE2067924 ফটো উপলব্ধ
775 নাম : সুস্মিতা দত্ত পিতার নাম: বাদল খামারু বাড়ির নং : 182/B বয়স : 29 লিঙ্গ : মহিলা	TFE2601383 ফটো উপলব্ধ	776 নাম : অচিন্ত্য ঠাকুর পিতার নাম: রুমুদ বন্ধু ঠাকুর বাড়ির নং : 184 বয়স : 61 লিঙ্গ : পুরুষ	BWC2824738 ফটো উপলব্ধ	777 নাম : সরজু দাস স্বামীর নাম: বাপি দাস বাড়ির নং : 211 বয়স : 52 লিঙ্গ : মহিলা	TFE2951507 ফটো উপলব্ধ
778 নাম : চন্দনা জানা স্বামীর নাম: বলরাম জানা বাড়ির নং : 211A বয়স : 54 লিঙ্গ : মহিলা	TFE2440220 ফটো উপলব্ধ	779 নাম : রিম্পা সিংহ মায়ের নাম: চণ্ডী সিংহ বাড়ির নং : 214 বয়স : 22 লিঙ্গ : মহিলা	TFE3157013 ফটো উপলব্ধ	780 নাম : চন্দন বেরা পিতার নাম: বিশুজিৎ বেরা বাড়ির নং : 217 বয়স : 40 লিঙ্গ : পুরুষ	HLG3138401 ফটো উপলব্ধ

781 নাম : সোমা বেরা স্বামীর নাম: চন্দন বেরা বাড়ির নং : 217 বয়স : 30 লিঙ্গ : মহিলা	TFE2946044 ফটো উপলব্ধ	782 নাম : রাজেশ দাস পিতার নাম: রাজেশ দাস বাড়ির নং : 217 বয়স : 56 লিঙ্গ : পুরুষ	TFE2067882 ফটো উপলব্ধ	783 নাম : কানন দাস স্বামীর নাম: রাজেশ দাস বাড়ির নং : 217 বয়স : 53 লিঙ্গ : মহিলা	TFE2067601 ফটো উপলব্ধ
784 নাম : জয়ন্তী শীল স্বামীর নাম: বিশ্বজিৎ শীল বাড়ির নং : 220N বয়স : 31 লিঙ্গ : মহিলা	XXR1646082 ফটো উপলব্ধ	785 নাম : মায়ারানী বিশ্বাস স্বামীর নাম: সুর্যকান্ত বিশ্বাস বাড়ির নং : 224 বয়স : 65 লিঙ্গ : মহিলা	TFE3081015 ফটো উপলব্ধ	786 নাম : অসিত বরন বিশ্বাস পিতার নাম: সুর্য কান্ত বিশ্বাস বাড়ির নং : ২২৪ বয়স : 50 লিঙ্গ : পুরুষ	WB/18/112/513567 ফটো উপলব্ধ
787 নাম : কনিকা বিশ্বাস স্বামীর নাম: অসিত বরন বিশ্বাস বাড়ির নং : 224 বয়স : 46 লিঙ্গ : মহিলা	TFE1517879 ফটো উপলব্ধ	788 নাম : আয়লা রঈ স্বামীর নাম: সেবল কিংত রঈ বাড়ির নং : 231 বয়স : 59 লিঙ্গ : মহিলা	WB/18/112/516130 ফটো উপলব্ধ	789 নাম : অর্পিতা রায় চ্যাটার্জী স্বামীর নাম: তাপস চ্যাটার্জী বাড়ির নং : 231 বয়স : 52 লিঙ্গ : মহিলা	WB/18/112/516126 ফটো উপলব্ধ
790 নাম : অনুপ ভানজা মায়ের নাম: বাসনা ভানজা বাড়ির নং : 252 বয়স : 60 লিঙ্গ : পুরুষ	TFE3008083 ফটো উপলব্ধ	Q 791 নাম : সন্দ্যা ভানজা স্বামীর নাম: অনুপ ভানজা বাড়ির নং : 252 বয়স : 48 লিঙ্গ : মহিলা	TFE3147634 ফটো উপলব্ধ	792 নাম : গোপাল ভানজা পিতার নাম: অনুপ ভানজা বাড়ির নং : 252 বয়স : 23 লিঙ্গ : পুরুষ	TFE3147584 ফটো উপলব্ধ
793 নাম : রূপা দত্ত স্বামীর নাম: দীপক দত্ত বাড়ির নং : 252 বয়স : 38 লিঙ্গ : মহিলা	TFE1736511 ফটো উপলব্ধ	794 নাম : গোরাজ চক্রবর্তী পিতার নাম: গোপাল চক্রবর্তী বাড়ির নং : 252/A বয়স : 43 লিঙ্গ : পুরুষ	TFE2922581 ফটো উপলব্ধ	795 নাম : আপু দাস পিতার নাম: সমীর দাস বাড়ির নং : 252/A2 বয়স : 28 লিঙ্গ : পুরুষ	TFE2534253 ফটো উপলব্ধ
796 নাম : বিলিক পাল স্বামীর নাম: সঞ্জয় পাল বাড়ির নং : 252/পি বয়স : 51 লিঙ্গ : মহিলা	TFE3126570 ফটো উপলব্ধ	797 নাম : সত্যবান দাস পিতার নাম: গোবর্ধন দাস বাড়ির নং : 297 বয়স : 53 লিঙ্গ : পুরুষ	TFE3236015 ফটো উপলব্ধ	798 নাম : মঞ্জুলতা দাস স্বামীর নাম: সত্যবান দাস বাড়ির নং : 297 বয়স : 36 লিঙ্গ : মহিলা	TFE3236023 ফটো উপলব্ধ
799 নাম : অনিমা মুখার্জী স্বামীর নাম: হেমন্ত মুখার্জী বাড়ির নং : 298 বয়স : 68 লিঙ্গ : মহিলা	WB/18/112/513182 ফটো উপলব্ধ	800 নাম : সুরত মুখার্জী পিতার নাম: হেমন্ত মুখার্জী বাড়ির নং : 298 বয়স : 63 লিঙ্গ : পুরুষ	WB/18/112/513502 ফটো উপলব্ধ	801 নাম : ডলি মুখার্জী স্বামীর নাম: সুরত মুখার্জী বাড়ির নং : 298 বয়স : 39 লিঙ্গ : মহিলা	TFE1736644 ফটো উপলব্ধ
802 নাম : পৌলমী বোস স্বামীর নাম: অমরনাথ বোস বাড়ির নং : 306 বয়স : 33 লিঙ্গ : মহিলা	TFE1744879 ফটো উপলব্ধ	803 নাম : সুরাজ প্রকাশ আগরবাল পিতার নাম: ওমপ্রকাশ আগরবাল বাড়ির নং : 348A বয়স : 31 লিঙ্গ : পুরুষ	TFE2067775 ফটো উপলব্ধ	804 নাম : লিয়াকাত আলি পেয়াদা পিতার নাম: সাহেবজান পেয়াদা বাড়ির নং : 362 বয়স : 65 লিঙ্গ : পুরুষ	TFE2807519 ফটো উপলব্ধ
805 নাম : সঞ্জয় রায় পিতার নাম: শচিন রায় বাড়ির নং : 371 বয়স : 51 লিঙ্গ : পুরুষ	WB/18/112/492277 ফটো উপলব্ধ	806 নাম : চৈতালি রায় স্বামীর নাম: সঞ্জয় রায় বাড়ির নং : 371 বয়স : 39 লিঙ্গ : মহিলা	HLG3571106 ফটো উপলব্ধ	807 নাম : মুণাল চক্রবর্তী পিতার নাম: নির্মলেন্দু চক্রবর্তী বাড়ির নং : 374 বয়স : 45 লিঙ্গ : পুরুষ	HLG2223675 ফটো উপলব্ধ
808 নাম : শুভাশিষ চক্রবর্তী পিতার নাম: শ্যামলেন্দু চক্রবর্তী বাড়ির নং : 388 বয়স : 32 লিঙ্গ : পুরুষ	TFE2067890 ফটো উপলব্ধ	809 নাম : নাজির আলি গাজী পিতার নাম: নাসির আলি গাজী বাড়ির নং : ৩৪৪ বয়স : 20 লিঙ্গ : পুরুষ	TFE3256708 ফটো উপলব্ধ	810 নাম : সায়েনী চক্রবর্তী পিতার নাম: শ্যামলেন্দু চক্রবর্তী বাড়ির নং : 388 বয়স : 29 লিঙ্গ : মহিলা	TFE2601391 ফটো উপলব্ধ

811	TFE2067833	812	WB/17/115/210375	813	TFE2067759
নাম : নারায়ন কর পিতার নাম: নিরঞ্জন কর বাড়ির নং : 411 বয়স : 69 লিঙ্গ : পুরুষ	ফটো উপলব্ধ	নাম : পৌরী কর স্বামীর নাম: নারায়ন কর বাড়ির নং : 411 বয়স : 67 লিঙ্গ : মহিলা	ফটো উপলব্ধ	নাম : রাজ নারায়ন মন্ডল পিতার নাম: মতিলাল মন্ডল বাড়ির নং : 411 বয়স : 41 লিঙ্গ : পুরুষ	ফটো উপলব্ধ
Q 814	TFE2067460	815	WB/18/112/351826	816	WB/18/112/351824
নাম : মিনা মন্ডল স্বামীর নাম: রাজ নারায়ন মন্ডল বাড়ির নং : 411 বয়স : 39 লিঙ্গ : মহিলা	ফটো উপলব্ধ	নাম : পুরনেন্দু বিকাশ সাহা পিতার নাম: ক্ষেত্র সাহা বাড়ির নং : 411 বয়স : 74 লিঙ্গ : পুরুষ	ফটো উপলব্ধ	নাম : রমেন্দু বিকাশ সাহা পিতার নাম: ক্ষেত্র সাহা বাড়ির নং : 411 বয়স : 68 লিঙ্গ : পুরুষ	ফটো উপলব্ধ
817	WB/18/112/351825	818	TFE2951960	819	TFE3214954
নাম : অপর্ণা সাহা স্বামীর নাম: পুণেন্দু বিকাশ সাহা বাড়ির নং : 411 বয়স : 64 লিঙ্গ : মহিলা	ফটো উপলব্ধ	নাম : শ্রেয়শ্রী দাস পিতার নাম: নিতাই দাস বাড়ির নং : 451 বয়স : 27 লিঙ্গ : মহিলা	ফটো উপলব্ধ	নাম : কৃষ্ণা মহািতী স্বামীর নাম: দীপক মাইতী বাড়ির নং : 451 বয়স : 38 লিঙ্গ : মহিলা	ফটো উপলব্ধ
820	WB/23/147/582187	821	TFE2659811	822	NSR1514959
নাম : বায়রঙ্গী দেবী সিং স্বামীর নাম: গয়া প্রসাদ সিং বাড়ির নং : 452 বয়স : 71 লিঙ্গ : মহিলা	ফটো উপলব্ধ	নাম : রাজেন্দ্র প্রসাদ সিং পিতার নাম: গয়া প্রসাদ সিং বাড়ির নং : 452 বয়স : 53 লিঙ্গ : পুরুষ	ফটো উপলব্ধ	নাম : সরোজা সিং স্বামীর নাম: রবীন্দ্র প্রতাপ সিং বাড়ির নং : 452 বয়স : 50 লিঙ্গ : মহিলা	ফটো উপলব্ধ
823	NSR1150689	824	TFE2633253	825	TFE2741288
নাম : অভিনাশ সিং পিতার নাম: রবীন্দ্র প্রতাপ সিং বাড়ির নং : 452 বয়স : 35 লিঙ্গ : পুরুষ	ফটো উপলব্ধ	নাম : পূজা সিং পিতার নাম: রবীন্দ্র প্রতাপ সিং বাড়ির নং : 452 বয়স : 29 লিঙ্গ : মহিলা	ফটো উপলব্ধ	নাম : নিকিতা সিং পিতার নাম: রবীন্দ্র প্রতাপ সিং বাড়ির নং : 452 বয়স : 25 লিঙ্গ : মহিলা	ফটো উপলব্ধ
826	TFE2441590	827	TFE2230159	828	TFE2811420
নাম : তরুণ প্রধান পিতার নাম: ননীগোপাল প্রধান বাড়ির নং : 500/C বয়স : 47 লিঙ্গ : পুরুষ	ফটো উপলব্ধ	নাম : স্বরূপ চন্দ্র চন্দ্র পিতার নাম: সাধন চন্দ্র চন্দ্র বাড়ির নং : 507 বয়স : 30 লিঙ্গ : পুরুষ	ফটো উপলব্ধ	নাম : রবি শঙ্কর দাস পিতার নাম: বিধুভূষণ দাস বাড়ির নং : 523 বয়স : 61 লিঙ্গ : পুরুষ	ফটো উপলব্ধ
829	HLG3293669	830	TFE1313352	831	TFE1736008
নাম : সপ্না দাস স্বামীর নাম: রবিশংকর দাস বাড়ির নং : ৫২৩ বয়স : 58 লিঙ্গ : মহিলা	ফটো উপলব্ধ	নাম : সাগরিকা দাস পিতার নাম: রবি শঙ্কর দাস বাড়ির নং : ৫২৩ বয়স : 35 লিঙ্গ : মহিলা	ফটো উপলব্ধ	নাম : সঞ্জয় সিং পিতার নাম: বিহারী লাল সিং বাড়ির নং : 524 বয়স : 41 লিঙ্গ : পুরুষ	ফটো উপলব্ধ
832	TFE2663029	833	TFE2230118	834	HLG3558418
নাম : প্রসেনজিৎ সাহা পিতার নাম: পরিমল সাহা বাড়ির নং : 532 বয়স : 28 লিঙ্গ : পুরুষ	ফটো উপলব্ধ	নাম : রিস্পা মাইতি স্বামীর নাম: অর্নব মাইতি বাড়ির নং : 546 বয়স : 36 লিঙ্গ : মহিলা	ফটো উপলব্ধ	নাম : শ্রেয়া সরকার(মাইতি) স্বামীর নাম: অভিজিৎ মাইতি বাড়ির নং : 546 বয়স : 42 লিঙ্গ : মহিলা	ফটো উপলব্ধ
835	TFE2067395	836	TFE2946549	837	WB/18/112/513306
নাম : ঝুমা হালদার স্বামীর নাম: উত্তম কুমার হালদার বাড়ির নং : 606 বয়স : 50 লিঙ্গ : মহিলা	ফটো উপলব্ধ	নাম : পূথা হালদার পিতার নাম: উত্তম কুমার হালদার বাড়ির নং : 606 বয়স : 24 লিঙ্গ : মহিলা	ফটো উপলব্ধ	নাম : রহিম আলি পিতার নাম: আলামত আলি বাড়ির নং : 1160 বয়স : 57 লিঙ্গ : পুরুষ	ফটো উপলব্ধ
838	TFE2402758	839	WB/18/112/513409	840	TFE2534337
নাম : সানাং আলী পিতার নাম: রহিম আলী বাড়ির নং : 1160 বয়স : 30 লিঙ্গ : পুরুষ	ফটো উপলব্ধ	নাম : সাজিদা বিবি স্বামীর নাম: রহিম আলি বাড়ির নং : 1160 বয়স : 48 লিঙ্গ : মহিলা	ফটো উপলব্ধ	নাম : সৌম্য দাস পিতার নাম: দেবীতোষ দাস বাড়ির নং : 1266 বয়স : 40 লিঙ্গ : পুরুষ	ফটো উপলব্ধ

841 নাম : শেখ সুহেব মায়ের নাম : নাজেরা বিবি বাড়ির নং : 33/2 বয়স : 24 লিঙ্গ : পুরুষ	TFE3258274 ফটো উপলব্ধ	842 নাম : অর্পিতা রায় পিতার নাম : ভরত রায় বাড়ির নং : 1266 বয়স : 44 লিঙ্গ : মহিলা	TFE2402907 ফটো উপলব্ধ	843 নাম : সিকন্দর সূর পিতার নাম : মুদীন সহ বাড়ির নং : 2929 বয়স : 41 লিঙ্গ : পুরুষ	HLG4026340 ফটো উপলব্ধ
Q 844 নাম : সন্তোষ রজক পিতার নাম : অর্জুন রজক বাড়ির নং : 3242 বয়স : 40 লিঙ্গ : পুরুষ	TFE2067692 ফটো উপলব্ধ	845 নাম : পিন্ধি রজক স্বামীর নাম : সন্তোষ রজক বাড়ির নং : 3242 বয়স : 33 লিঙ্গ : মহিলা	TFE2067403 ফটো উপলব্ধ	846 নাম : রুবিনা খাতুন পিতার নাম : সেলিম গাজি বাড়ির নং : 5811 বয়স : 26 লিঙ্গ : মহিলা	TFE2922383 ফটো উপলব্ধ
847 নাম : রেজ্জাক আলি গায়েন পিতার নাম : কাওসের আলি গায়েন বাড়ির নং : 53137 বয়স : 55 লিঙ্গ : পুরুষ	WB/18/112/513549 ফটো উপলব্ধ	848 নাম : নাহিন আহমেদ মায়ের নাম : রেহানা আহমেদ বাড়ির নং : ফ.ল-6 বয়স : 24 লিঙ্গ : মহিলা	TFE2922789 ফটো উপলব্ধ	849 নাম : ভাস্কর মুখার্জী পিতার নাম : রমেন্দ্র কৃষ্ণ মুখার্জী বাড়ির নং : Flat-5 বয়স : 69 লিঙ্গ : পুরুষ	TFE2007573 ফটো উপলব্ধ
850 নাম : ডালিয়া মুখার্জী স্বামীর নাম : ভাস্কর মুখার্জী বাড়ির নং : Flat-5 বয়স : 61 লিঙ্গ : মহিলা	TFE2007581 ফটো উপলব্ধ	851 নাম : শান্তিলতা মল্লিক স্বামীর নাম : বংশী মল্লিক বাড়ির নং : ফ্ল্যাট-এফ1 14/2/2 বয়স : 60 লিঙ্গ : মহিলা	LFB0239145 ফটো উপলব্ধ	852 নাম : ফিরদৌসী বেগম পিতার নাম : সেখ নূর হুসেন বাড়ির নং : N00 বয়স : 27 লিঙ্গ : মহিলা	TFE2760445 ফটো উপলব্ধ
853 নাম : নিলীমা প্রধান পিতার নাম : তরুণ প্রধান বাড়ির নং : এন000 বয়স : 23 লিঙ্গ : মহিলা	TFE3007366 ফটো উপলব্ধ	854 নাম : সুঞ্জ্যোতি নাগ পিতার নাম : অসীম নাগ বাড়ির নং : এন023/23 বয়স : 25 লিঙ্গ : পুরুষ	TFE2750701 ফটো উপলব্ধ	855 নাম : কিংকর বাইন পিতার নাম : মাখন লাল বাইন বাড়ির নং : এন0315 বয়স : 44 লিঙ্গ : পুরুষ	TFE2750719 ফটো উপলব্ধ
856 নাম : সোনালী বাইন স্বামীর নাম : কিংকর বাইন বাড়ির নং : এন0315 বয়স : 35 লিঙ্গ : মহিলা	TFE2750693 ফটো উপলব্ধ	857 নাম : রুপা বসু স্বামীর নাম : সৌভিক বসু বাড়ির নং : P-112 বয়স : 52 লিঙ্গ : মহিলা	HLG2196780 ফটো উপলব্ধ	858 নাম : সোনালী বসু স্বামীর নাম : কৌশিক বসু বাড়ির নং : P-112 বয়স : 46 লিঙ্গ : মহিলা	TFE1735752 ফটো উপলব্ধ
859 নাম : কৌশিক বসু পিতার নাম : দিলীপ বসু বাড়ির নং : PI-112 বয়স : 53 লিঙ্গ : পুরুষ	WB/18/112/513177 ফটো উপলব্ধ	860 নাম : শৌভিক বসু পিতার নাম : দিলীপ বসু বাড়ির নং : PI-112 বয়স : 51 লিঙ্গ : পুরুষ	WB/18/112/513280 ফটো উপলব্ধ	861 নাম : বকুল কসরকার স্বামীর নাম : নীশিকান্ত কসরকার বাড়ির নং : PI-112 বয়স : 56 লিঙ্গ : মহিলা	WB/18/112/513423 ফটো উপলব্ধ
862 নাম : বংশী মল্লিক পিতার নাম : দীপক মল্লিক বাড়ির নং : 14/2/3 বয়স : 54 লিঙ্গ : পুরুষ	TFE2543148 ফটো উপলব্ধ	863 নাম : আলিমা গাজী স্বামীর নাম : সাবির গাজী হসবৈংড বাড়ির নং : 55এ বয়স : 24 লিঙ্গ : মহিলা	TFE3300415 ফটো উপলব্ধ	864 নাম : স্বর্ণেন্দু দে পিতার নাম : লেট তাপস কুমার দে বাড়ির নং : 44বি বয়স : 21 লিঙ্গ : পুরুষ	TFE3307543 ফটো উপলব্ধ
865 নাম : পর্বাতি কসরকার স্বামীর নাম : কমল ক্র কসরকার বাড়ির নং : 2 বয়স : 43 লিঙ্গ : মহিলা	LXQ2408623 ফটো উপলব্ধ	866 নাম : দিনেশ দাস মায়ের নাম : যোগমায়া দাস বাড়ির নং : 59/6 বয়স : 39 লিঙ্গ : পুরুষ	TFE3325560 ফটো উপলব্ধ	867 নাম : শ্রেয়া চ্যাটার্জী স্বামীর নাম : সত্যজিৎ চ্যাটার্জী বাড়ির নং : 32/1বি বয়স : 27 লিঙ্গ : মহিলা	TFE3327657 ফটো উপলব্ধ
868 নাম : অরুণিমা সরকার পিতার নাম : কমল কুমার সরকার বাড়ির নং : 2 বয়স : 21 লিঙ্গ : মহিলা	TFE3330420 ফটো উপলব্ধ	869 নাম : কমল কুমার কসরকার পিতার নাম : বিশ্বনাথ কসরকার বাড়ির নং : 2 বয়স : 46 লিঙ্গ : পুরুষ	LXQ0973539 ফটো উপলব্ধ	870 নাম : দেবপম বিদ পিতার নাম : দেবদাস বিদ বাড়ির নং : 175 বয়স : 20 লিঙ্গ : পুরুষ	TFE3347135 ফটো উপলব্ধ

871	TFE3352051
নাম : মৌমিতা দাস স্বামীর নাম: দিলীপ কুমার দাস বাড়ির নং : 411 বয়স : 45 লিঙ্গ : মহিলা	ফটো উপলব্ধ

872	DLR2423945
নাম : জয়িতা রয় মায়ের নাম: চবি রঙ্গ বাড়ির নং : 182 বয়স : 42 লিঙ্গ : মহিলা	ফটো উপলব্ধ

873	LXQ2151835
নাম : দীনেশ কুমার শাহ পিতার নাম: ধরম দেও শহ বাড়ির নং : গোপীনাথ ভবন, 1সেংট ফ্লোর, ফ্ল্যাট নং-1সি বয়স : 39 লিঙ্গ : পুরুষ	ফটো উপলব্ধ



নির্বাচক সংখ্যার সারসংক্ষেপ :								
A) নির্বাচকের সংখ্যা :								
	নির্বাচক তালিকার প্রকৃতি	নির্বাচক তালিকার পরিচিতি :	নির্বাচকের সংখ্যা :					
			পুরুষ	মহিলা	তৃতীয় লিঙ্গ	মোট		
I	মূল তালিকা	মূল তালিকা	বিশেষ নিবিড় সংশোধনী ২০২৬-এর চূড়ান্ত ভোটার তালিকা		417	456	0	873
II	1- সংযোজন তালিকা	সংযোজনী 1	বিশেষ সংক্ষিপ্ত সংশোধন 2026		0	0	0	0
III	2- বিয়োজন তালিকা	সংযোজনী 1	বিশেষ সংক্ষিপ্ত সংশোধন 2026		3	4	0	7
IV	'লিঙ্গ ক্ষেত্রের' পরিবর্তনের কারণে পার্থক্য			0	0	0	0	
নির্বাচকের মোট সংখ্যা (I+II-III+IV)				414	452	0	866	
B) ক্রটি সংশোধনের সংখ্যা :								
নির্বাচক তালিকার প্রকৃতি	নির্বাচক তালিকার পরিচিতি :	ক্রটি সংশোধনের সংখ্যা :						
সংযোজনী 1	বিশেষ সংক্ষিপ্ত সংশোধন 2026	0						

নির্বাচক নিবন্ধন আধিকারিকের স্বাক্ষর

E-মৃত, S-স্থানান্তরিত, R-একাধিকবার অন্তর্ভুক্ত, M-নিখোঁজ, Q-যোগ্য নহে