

নির্বাচক তালিকা 2026 S25 পশ্চিমবঙ্গ

| | | | | | | | | | | | | | | | | | | | | | |
|---|--------------------------------|--|-------|--------------|-----|------------------|--------------------------------|---------|-------|------|-----------|-----------------|---|------|---|--------|--------------|------|-------------------|-----|----------|
| বিধানসভা নির্বাচনক্ষেত্রের নং, নাম ও সংরক্ষণের স্থিতি : 154 - বেহালা পশ্চিম (সাধারণ) | | অংশ নং : 240 | | | | | | | | | | | | | | | | | | | |
| বিধানসভা নির্বাচনক্ষেত্রটি যে লোকসভা নির্বাচনক্ষেত্রের / ক্ষেত্রসমূহের অন্তর্ভুক্ত তার নং, নাম ও সংরক্ষণ স্থিতি : 23 - কলকাতা দক্ষিণ (সাধারণ) | | | | | | | | | | | | | | | | | | | | | |
| 1. সংশোধনের পূর্ণ বিবরণ | | | | | | | | | | | | | | | | | | | | | |
| সংশোধনের বৎসর : | 2026 | নির্বাচক তালিকার পরিচিতি : | | | | | | | | | | | | | | | | | | | |
| ভিত্তি তারিখ : | 01-01-2026 | বিশেষ নিবিড় সংশোধনী ২০২৬-এর চূড়ান্ত ভোটার তালিকা | | | | | | | | | | | | | | | | | | | |
| সংশোধনের প্রকৃতি : | বিশেষ নিবিড় সংশোধনী 2026 | | | | | | | | | | | | | | | | | | | | |
| প্রকাশনার তারিখ : | 28-02-2026 | | | | | | | | | | | | | | | | | | | | |
| 2. অংশ ও নির্বাচনী এলাকার পূর্ণ বিবরণ : | | | | | | | | | | | | | | | | | | | | | |
| অংশের ভাগ নং ও নাম : | | | | | | | | | | | | | | | | | | | | | |
| 1-গাজী সাহেব তলা রোড | | <table style="width: 100%; border-collapse: collapse;"> <tr> <td style="width: 50%;">প্রধান শহর/গ্রাম</td> <td style="width: 50%;">: কোলকাতা মিউনিসিপাল কর্পোরেশন</td> </tr> <tr> <td>ওয়ার্ড</td> <td>: 127</td> </tr> <tr> <td>থানা</td> <td>: সরস্বতী</td> </tr> <tr> <td>গ্রাম পঞ্চায়েত</td> <td>:</td> </tr> <tr> <td>ব্লক</td> <td>:</td> </tr> <tr> <td>মহকুমা</td> <td>: আলিপুর সদর</td> </tr> <tr> <td>জেলা</td> <td>: দক্ষিণ 24 পরগণা</td> </tr> <tr> <td>পিন</td> <td>: 700061</td> </tr> </table> | | | | প্রধান শহর/গ্রাম | : কোলকাতা মিউনিসিপাল কর্পোরেশন | ওয়ার্ড | : 127 | থানা | : সরস্বতী | গ্রাম পঞ্চায়েত | : | ব্লক | : | মহকুমা | : আলিপুর সদর | জেলা | : দক্ষিণ 24 পরগণা | পিন | : 700061 |
| প্রধান শহর/গ্রাম | : কোলকাতা মিউনিসিপাল কর্পোরেশন | | | | | | | | | | | | | | | | | | | | |
| ওয়ার্ড | : 127 | | | | | | | | | | | | | | | | | | | | |
| থানা | : সরস্বতী | | | | | | | | | | | | | | | | | | | | |
| গ্রাম পঞ্চায়েত | : | | | | | | | | | | | | | | | | | | | | |
| ব্লক | : | | | | | | | | | | | | | | | | | | | | |
| মহকুমা | : আলিপুর সদর | | | | | | | | | | | | | | | | | | | | |
| জেলা | : দক্ষিণ 24 পরগণা | | | | | | | | | | | | | | | | | | | | |
| পিন | : 700061 | | | | | | | | | | | | | | | | | | | | |
| 3. ভোট গ্রহন কেন্দ্রের পূর্ণ বিবরণ : | | | | | | | | | | | | | | | | | | | | | |
| ভোট গ্রহন কেন্দ্রের নং, নাম : | | ভোট গ্রহন কেন্দ্রের শ্রেণী : | | শহরাঞ্চল | | | | | | | | | | | | | | | | | |
| 240 - শিবসেবক সংঘ | | এই অংশে সহায়ক ভোটগ্রহন কেন্দ্রের সংখ্যা | | 0 | | | | | | | | | | | | | | | | | |
| ভোট গ্রহন কেন্দ্রের ঠিকানা : | | : | | | | | | | | | | | | | | | | | | | |
| শিবসেবক সংঘ, রুম-১, গাজী সাহেব তলা রোড, কোল-৬১ | | | | | | | | | | | | | | | | | | | | | |
| 4. নির্বাচকের সংখ্যা : | | | | | | | | | | | | | | | | | | | | | |
| প্রথম ক্রমিক নং | শেষ ক্রমিক নং | মোট সংখ্যা | | | | | | | | | | | | | | | | | | | |
| | | পুরুষ | মহিলা | তৃতীয় লিঙ্গ | মোট | | | | | | | | | | | | | | | | |
| 1 | 527 | 263 | 264 | 0 | 527 | | | | | | | | | | | | | | | | |

নির্বাচক নিবন্ধন আধিকারিকের স্বাক্ষর

Nazri Naksha

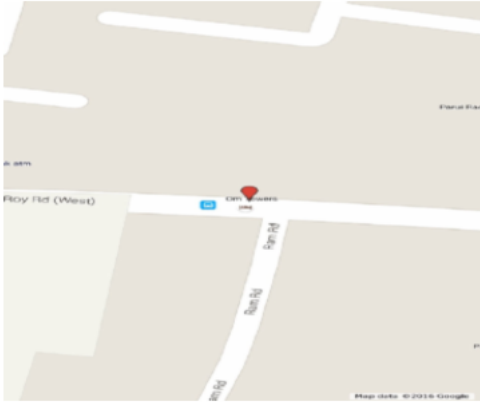

Google Map View

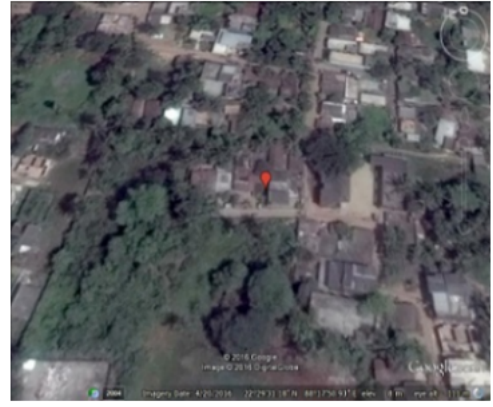

Polling Station Building Front View



Polling Station Front View



Cad View

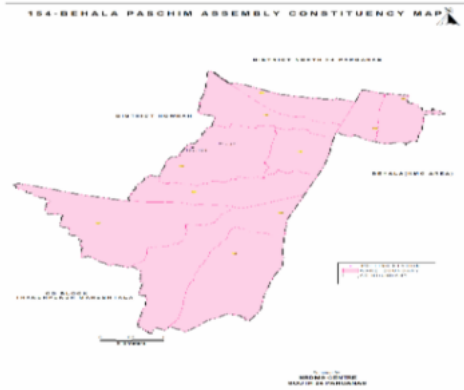

Key MAP View

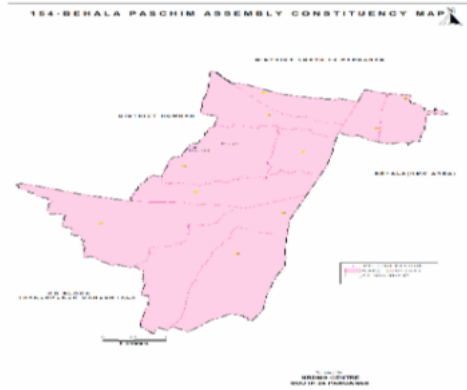

| | | | | | | | | |
|--|------------------|------------|--|------------------|------------|---|------------------|------------|
| 1 | ROQ3013117 | ফটো উপলব্ধ | 2 | ROQ3013075 | ফটো উপলব্ধ | 3 | ROQ3013109 | ফটো উপলব্ধ |
| নাম : দেবপ্রিয়া ব্যানার্জী পিতার নাম: দেবাশিষ্য ব্যানার্জী বাড়ির নং : n0019 বয়স : 28 লিঙ্গ : মহিলা | | | নাম : প্রতাপ বেরা পিতার নাম: বাদল চন্দ্র বেরা বাড়ির নং : n0070 বয়স : 51 লিঙ্গ : পুরুষ | | | নাম : লতিকা বেরা স্বামীর নাম: প্রতাপ বেরা বাড়ির নং : n0070 বয়স : 46 লিঙ্গ : মহিলা | | |
| 4 | ROQ3013091 | ফটো উপলব্ধ | 5 | ROQ1498955 | ফটো উপলব্ধ | 6 | ROQ3013083 | ফটো উপলব্ধ |
| নাম : শুভশ্রী বেরা পিতার নাম: অভিমন্যু বেরা বাড়ির নং : n0006 বয়স : 27 লিঙ্গ : মহিলা | | | নাম : আশিষ চ্যাটার্জী পিতার নাম: হর প্রসাদ চ্যাটার্জী বাড়ির নং : n0268 বয়স : 43 লিঙ্গ : পুরুষ | | | নাম : কৌশিক হালদার পিতার নাম: গৌতম হালদার বাড়ির নং : n0006 বয়স : 27 লিঙ্গ : পুরুষ | | |
| 7 | XXR1798693 | ফটো উপলব্ধ | 8 | ROQ1985373 | ফটো উপলব্ধ | 9 | HSV1076884 | ফটো উপলব্ধ |
| নাম : সপ্না মন্ডল স্বামীর নাম: অনুপম মন্ডল বাড়ির নং : n0021 বয়স : 31 লিঙ্গ : মহিলা | | | নাম : সিদ্ধার্থ মুখার্জী পিতার নাম: দাসুধান মুখার্জী বাড়ির নং : n0225 বয়স : 72 লিঙ্গ : পুরুষ | | | নাম : চিণ্ময় নন্দী পিতার নাম: গকুল চন্দ্র নন্দী বাড়ির নং : 1/1/1 বয়স : 56 লিঙ্গ : পুরুষ | | |
| 10 | HSV1076892 | ফটো উপলব্ধ | 11 | HSV3261237 | ফটো উপলব্ধ | 12 | ROQ1729797 | ফটো উপলব্ধ |
| নাম : গিতা নন্দী স্বামীর নাম: শঙ্কর কুমার নন্দী বাড়ির নং : 1/1/1 বয়স : 55 লিঙ্গ : মহিলা | | | নাম : বংন্দনা নন্দী স্বামীর নাম: চিণ্ময় নন্দী বাড়ির নং : 1/1/1 বয়স : 54 লিঙ্গ : মহিলা | | | নাম : আলেক্স কুমার নন্দী পিতার নাম: সঞ্জয় নন্দী বাড়ির নং : 1/1/1 বয়স : 34 লিঙ্গ : পুরুষ | | |
| 13 | ROQ3116852 | ফটো উপলব্ধ | 14 | ROQ2760726 | ফটো উপলব্ধ | 15 | UBL1549344 | ফটো উপলব্ধ |
| নাম : চীরংটন নন্দী পিতার নাম: চিন্ময়ী নন্দী বাড়ির নং : 1/1/1 বয়স : 27 লিঙ্গ : পুরুষ | | | নাম : শুভদ্বীপ নন্দী পিতার নাম: সঞ্জয় কুমার নন্দী বাড়ির নং : 1/1/1 বয়স : 29 লিঙ্গ : পুরুষ | | | নাম : বিশ্বনাথ সরকার পিতার নাম: সুধীর সরকার বাড়ির নং : 60 বয়স : 49 লিঙ্গ : পুরুষ | | |
| 16 | WB/18/113/579065 | ফটো উপলব্ধ | 17 | HSV3557527 | ফটো উপলব্ধ | 18 | WB/18/113/579082 | ফটো উপলব্ধ |
| নাম : তরন বসু পিতার নাম: সুনীল বসু বাড়ির নং : 2/1 বয়স : 77 লিঙ্গ : পুরুষ | | | নাম : শুভ বসু স্বামীর নাম: তপন বসু বাড়ির নং : 2/1 বয়স : 63 লিঙ্গ : মহিলা | | | নাম : চৈতলী বসু স্বামীর নাম: তপস বসু বাড়ির নং : 2/1 বয়স : 60 লিঙ্গ : মহিলা | | |
| 19 | ROQ1729805 | ফটো উপলব্ধ | 20 | ROQ3285228 | ফটো উপলব্ধ | 21 | ROQ3463171 | ফটো উপলব্ধ |
| নাম : সঞ্জয়ী বসু পিতার নাম: তপস বসু বাড়ির নং : 2/1 বয়স : 35 লিঙ্গ : পুরুষ | | | নাম : সুনীতা বারিক পিতার নাম: সঞ্জীব বারিক বাড়ির নং : 2/2 বয়স : 25 লিঙ্গ : মহিলা | | | নাম : স্বপন বারিক পিতার নাম: সুপল বারিক বাড়ির নং : 2/2 বয়স : 57 লিঙ্গ : পুরুষ | | |
| 22 | ROQ3463189 | ফটো উপলব্ধ | 23 | ROQ2623460 | ফটো উপলব্ধ | 24 | WB/18/113/579603 | ফটো উপলব্ধ |
| নাম : সুমিত্রা বারিক স্বামীর নাম: স্বপন বারিক বাড়ির নং : 2/2 বয়স : 53 লিঙ্গ : মহিলা | | | নাম : দিপক বারিক পিতার নাম: স্বপন বারিক বাড়ির নং : 2/2 বয়স : 30 লিঙ্গ : পুরুষ | | | নাম : তপন বারিক পিতার নাম: সুপল বারিক বাড়ির নং : 2/2 বয়স : 63 লিঙ্গ : পুরুষ | | |
| 25 | WB/18/113/579681 | ফটো উপলব্ধ | 26 | WB/18/113/579481 | ফটো উপলব্ধ | 27 | WB/18/113/579483 | ফটো উপলব্ধ |
| নাম : সুপ্রভা বারিক স্বামীর নাম: তরন বারিক বাড়ির নং : 2/2 বয়স : 63 লিঙ্গ : মহিলা | | | নাম : দীপা বারিক স্বামীর নাম: শচীন বারিক বাড়ির নং : 2/2 বয়স : 63 লিঙ্গ : মহিলা | | | নাম : গাঁপা বারিক স্বামীর নাম: শৈলেন বারিক বাড়ির নং : 2/2 বয়স : 61 লিঙ্গ : মহিলা | | |
| 28 | WB/18/113/579566 | ফটো উপলব্ধ | 29 | WB/18/113/579593 | ফটো উপলব্ধ | 30 | WB/18/113/579367 | ফটো উপলব্ধ |
| নাম : দিনীপ বারিক পিতার নাম: যোতীন বারিক বাড়ির নং : 2/2 বয়স : 59 লিঙ্গ : পুরুষ | | | নাম : বংকিম বারিক পিতার নাম: সুপল বারিক বাড়ির নং : 2/2 বয়স : 59 লিঙ্গ : পুরুষ | | | নাম : কাকলি বারিক স্বামীর নাম: তপন বারিক বাড়ির নং : 2/2 বয়স : 55 লিঙ্গ : মহিলা | | |

| | | | | | |
|--|------------------|---|------------------|--|------------------|
| 31 নাম : বসন্তি বরিক স্বামীর নাম: বংকিম বরিক বাড়ির নং : 2/2 বয়স : 52 লিঙ্গ : মহিলা ফটো উপলব্ধ | WB/18/113/579482 | 32 নাম : সংজিব বরিক পিতার নাম: যোতীন বরিক বাড়ির নং : 2/2 বয়স : 49 লিঙ্গ : পুরুষ ফটো উপলব্ধ | WB/18/113/579243 | 33 নাম : নীলকমল বরিক পিতার নাম: শৈলেন বরিক বাড়ির নং : 2/2 বয়স : 48 লিঙ্গ : পুরুষ ফটো উপলব্ধ | HSV1862481 |
| 34 নাম : অশোক বরিক পিতার নাম: শৈলেন বরিক বাড়ির নং : 2/2 বয়স : 44 লিঙ্গ : পুরুষ ফটো উপলব্ধ | HSV3066198 | 35 নাম : শ্যামলী বরিক স্বামীর নাম: নীলকমল বরিক বাড়ির নং : 2/2 বয়স : 42 লিঙ্গ : মহিলা ফটো উপলব্ধ | ROQ1729656 | 36 নাম : সুমন্ত বরিক পিতার নাম: তপন বরিক বাড়ির নং : 2/2 বয়স : 36 লিঙ্গ : পুরুষ ফটো উপলব্ধ | ROQ1498757 |
| 37 নাম : পিংকি নরুর বরিক পিতার নাম: সুমন্ত বরিক বাড়ির নং : 2/2 বয়স : 35 লিঙ্গ : মহিলা ফটো উপলব্ধ | ROQ1735356 | 38 নাম : সৌরভ বরিক পিতার নাম: বঙ্কিম বরিক বাড়ির নং : 2/2 বয়স : 34 লিঙ্গ : পুরুষ ফটো উপলব্ধ | ROQ1985241 | 39 নাম : সৌমেন বরিক মায়ের নাম: সুপ্রভা বরিক বাড়ির নং : 2/2 বয়স : 34 লিঙ্গ : পুরুষ ফটো উপলব্ধ | ROQ1985258 |
| 40 নাম : রীনা বেড়া স্বামীর নাম: অভিমন্যু বেড়া বাড়ির নং : 2/2 বয়স : 54 লিঙ্গ : মহিলা ফটো উপলব্ধ | HSV1885664 | 41 নাম : সুতোপা চৌধুরি স্বামীর নাম: মহিত চৌধুরি বাড়ির নং : 2/2 বয়স : 40 লিঙ্গ : মহিলা ফটো উপলব্ধ | ROQ3478369 | 42 নাম : হীরা ডাস স্বামীর নাম: মদন ডাস বাড়ির নং : 2/2 বয়স : 67 লিঙ্গ : মহিলা ফটো উপলব্ধ | WB/18/113/579558 |
| 43 নাম : প্রশান্ত ডাস পিতার নাম: তম যোতীন ডাস বাড়ির নং : 2/2 বয়স : 61 লিঙ্গ : পুরুষ ফটো উপলব্ধ | WB/18/113/579257 | 44 নাম : গৌরী দাস স্বামীর নাম: কৈলাস দাস বাড়ির নং : 2/2 বয়স : 57 লিঙ্গ : মহিলা ফটো উপলব্ধ | ROQ2363778 | 45 নাম : দীপক দাস পিতার নাম: কৈলাশ দাস বাড়ির নং : 2/2 বয়স : 38 লিঙ্গ : পুরুষ ফটো উপলব্ধ | ROQ2363828 |
| 46 নাম : অনুগ্রী ডাস পিতার নাম: প্রশান্ত ডাস বাড়ির নং : 2/2 বয়স : 38 লিঙ্গ : মহিলা ফটো উপলব্ধ | HSV3685070 | 47 নাম : জয়া দাস স্বামীর নাম: দীপক দাস বাড়ির নং : 2/2 বয়স : 35 লিঙ্গ : মহিলা ফটো উপলব্ধ | ROQ2363760 | 48 নাম : রিঙ্কি দাস স্বামীর নাম: শঙ্কর দাস বাড়ির নং : 2/2 বয়স : 34 লিঙ্গ : মহিলা ফটো উপলব্ধ | ROQ2165504 |
| 49 নাম : রিণু গোস্ব স্বামীর নাম: শক্ত গোস্ব বাড়ির নং : 2/2 বয়স : 66 লিঙ্গ : মহিলা ফটো উপলব্ধ | WB/18/113/579560 | 50 নাম : শঙ্কয় গোস্ব পিতার নাম: শক্তনাথ গোস্ব বাড়ির নং : 2/2 বয়স : 47 লিঙ্গ : পুরুষ ফটো উপলব্ধ | HSV3066172 | 51 নাম : সুদীপা ঘোষ স্বামীর নাম: সঙ্কয় ঘোষ বাড়ির নং : 2/2 বয়স : 44 লিঙ্গ : মহিলা ফটো উপলব্ধ | ROQ1985324 |
| 52 নাম : গৌতম হালদার পিতার নাম: পাঁচু হালদার বাড়ির নং : 2/2 বয়স : 49 লিঙ্গ : পুরুষ ফটো উপলব্ধ | HSV1869759 | 53 নাম : অণিতা হালদার স্বামীর নাম: গৌতম হালদার বাড়ির নং : 2/2 বয়স : 47 লিঙ্গ : মহিলা ফটো উপলব্ধ | HSV3066206 | 54 নাম : দুর্গা কর্মকার স্বামীর নাম: শঙ্কর কর্মকার বাড়ির নং : 2/2 বয়স : 49 লিঙ্গ : মহিলা ফটো উপলব্ধ | WB/18/113/579559 |
| 55 নাম : চন্দন কুমার প্রসাদ পিতার নাম: মুন্না প্রসাদ বাড়ির নং : 2/2 বয়স : 29 লিঙ্গ : পুরুষ ফটো উপলব্ধ | ROQ3042892 | 56 নাম : সুরেশ শউ পিতার নাম: কিশণ শউ বাড়ির নং : 2/2 বয়স : 59 লিঙ্গ : পুরুষ ফটো উপলব্ধ | WB/18/113/579432 | 57 নাম : মংজু শউ স্বামীর নাম: সুরেশ শউ বাড়ির নং : 2/2 বয়স : 55 লিঙ্গ : মহিলা ফটো উপলব্ধ | WB/18/113/579433 |
| 58 নাম : দিনেশ শউ পিতার নাম: কিশণ শউ বাড়ির নং : 2/2 বয়স : 46 লিঙ্গ : পুরুষ ফটো উপলব্ধ | HSV1859073 | 59 নাম : প্রিয়া সাউ স্বামীর নাম: মদন সাউ বাড়ির নং : 2/2 বয়স : 46 লিঙ্গ : মহিলা ফটো উপলব্ধ | ROQ1499029 | 60 নাম : বিজেশ শউ পিতার নাম: কিশণ শউ বাড়ির নং : 2/2 বয়স : 41 লিঙ্গ : পুরুষ ফটো উপলব্ধ | HSV3756160 |

| | | | | | | | | | | | |
|----|------------------|---|------------|----|------------------|--|------------|----|------------------|---|------------|
| 61 | ROQ1499011 | নাম : রীতু কুমারী সাউ স্বামীর নাম: দীনেশ সাউ বাড়ির নং : 2/2 বয়স : 37 লিঙ্গ : মহিলা | ফটো উপলব্ধ | 62 | ROQ1729516 | নাম : বেবী সাউ স্বামীর নাম: বিজেশ সাউ বাড়ির নং : 2/2 বয়স : 35 লিঙ্গ : মহিলা | ফটো উপলব্ধ | 63 | ROQ3089067 | নাম : প্রীতম কুমার শাউ পিতার নাম: সুরেশ সাউ বাড়ির নং : ২/২ বয়স : 25 লিঙ্গ : পুরুষ | ফটো উপলব্ধ |
| 64 | ROQ3116704 | নাম : বিবেক প্রসাদ শাহ মায়ের নাম: প্রিয়া শাহ বাড়ির নং : 2/2 বয়স : 25 লিঙ্গ : পুরুষ | ফটো উপলব্ধ | 65 | WSG0861773 | নাম : চিত্তা ঠাকুর স্বামীর নাম: মিন্টু ঠাকুর বাড়ির নং : 2/2 বয়স : 59 লিঙ্গ : মহিলা | ফটো উপলব্ধ | 66 | ROQ2554889 | নাম : মুকেশ ঠাকুর পিতার নাম: মিন্টু ঠাকুর বাড়ির নং : 2/2 বয়স : 41 লিঙ্গ : পুরুষ | ফটো উপলব্ধ |
| 67 | ROQ2918787 | নাম : বুনাম ঠাকুর স্বামীর নাম: মুখেশ ঠাকুর বাড়ির নং : 2/2 বয়স : 33 লিঙ্গ : মহিলা | ফটো উপলব্ধ | 68 | ROQ2918837 | নাম : রীতু ঠাকুর পিতার নাম: মিন্টু ঠাকুর বাড়ির নং : 2/2 বয়স : 28 লিঙ্গ : মহিলা | ফটো উপলব্ধ | 69 | WB/18/113/579556 | নাম : চমেলি ভূইয়া স্বামীর নাম: শ্বপন ভূইয়া বাড়ির নং : 4/1 বয়স : 55 লিঙ্গ : মহিলা | ফটো উপলব্ধ |
| 70 | HSV3756194 | নাম : অরুণ ভূইয়া পিতার নাম: শ্বপন ভূইয়া বাড়ির নং : 4/1 বয়স : 37 লিঙ্গ : পুরুষ | ফটো উপলব্ধ | 71 | ROQ3042835 | নাম : দুলাল চাঁদ ধর পিতার নাম: তারক নাথ ধর বাড়ির নং : 5/4 বয়স : 75 লিঙ্গ : পুরুষ | ফটো উপলব্ধ | 72 | WB/18/113/579286 | নাম : তপন কুমার চাঁড় পিতার নাম: বদ্যনাথ চাঁড় বাড়ির নং : 5/4 বয়স : 72 লিঙ্গ : পুরুষ | ফটো উপলব্ধ |
| 73 | WB/18/113/579241 | নাম : শ্বপন কুমার চাঁড় পিতার নাম: বদ্যনাথ চাঁড় বাড়ির নং : 5/4 বয়স : 62 লিঙ্গ : পুরুষ | ফটো উপলব্ধ | 74 | ROQ2060739 | নাম : লতিকা ধর স্বামীর নাম: স্বপন কুমার ধর বাড়ির নং : 5/4 বয়স : 48 লিঙ্গ : মহিলা | ফটো উপলব্ধ | 75 | ROQ2060747 | নাম : মৌসুমী ধর পিতার নাম: স্বপন কুমার ধর বাড়ির নং : 5/4 বয়স : 33 লিঙ্গ : মহিলা | ফটো উপলব্ধ |
| 76 | ROQ3042801 | নাম : সুকন্যা ধর পিতার নাম: স্বপন কুমার ধর বাড়ির নং : 5/4 বয়স : 27 লিঙ্গ : মহিলা | ফটো উপলব্ধ | 77 | WB/18/113/579287 | নাম : বিজয় দাস পিতার নাম: কার্তিক চন্দ্র দাস বাড়ির নং : 6 বয়স : 60 লিঙ্গ : পুরুষ | ফটো উপলব্ধ | 78 | WB/18/113/579577 | নাম : শমপা ডাস স্বামীর নাম: বিজয় ডাস বাড়ির নং : 6 বয়স : 53 লিঙ্গ : মহিলা | ফটো উপলব্ধ |
| 79 | ROQ2918811 | নাম : সজিত দাস পিতার নাম: বিজয় দাস বাড়ির নং : 6 বয়স : 28 লিঙ্গ : পুরুষ | ফটো উপলব্ধ | 80 | WB/18/113/579086 | নাম : প্রকাশ মুখার্জী পিতার নাম: সমীর মুখার্জী বাড়ির নং : 6/1 বয়স : 46 লিঙ্গ : পুরুষ | ফটো উপলব্ধ | 81 | ROQ3082757 | নাম : নন্দিতা মুখার্জী স্বামীর নাম: প্রকাশ মুখার্জী বাড়ির নং : 6/1 বয়স : 45 লিঙ্গ : মহিলা | ফটো উপলব্ধ |
| 82 | ROQ3529286 | নাম : নিকিতা মুখার্জী মায়ের নাম: নন্দিতা মুখার্জী বাড়ির নং : 6/1 বয়স : 24 লিঙ্গ : মহিলা | ফটো উপলব্ধ | 83 | WB/18/113/579632 | নাম : চন্দন সেন্দুগু পিতার নাম: উপেন্দ্র সেন্দুগু বাড়ির নং : 6/1 বয়স : 78 লিঙ্গ : পুরুষ | ফটো উপলব্ধ | 84 | HSV3557543 | নাম : লিপিকা সেন্দুগু স্বামীর নাম: শ্বপন সেন্দুগু বাড়ির নং : 6/1 বয়স : 69 লিঙ্গ : মহিলা | ফটো উপলব্ধ |
| 85 | WB/18/113/579634 | নাম : আলাপনা সেন্দুগু স্বামীর নাম: চন্দন সেন্দুগু বাড়ির নং : 6/1 বয়স : 67 লিঙ্গ : মহিলা | ফটো উপলব্ধ | 86 | WB/18/113/579058 | নাম : অভিজিত সেন্দুগু পিতার নাম: শ্বপন সেন্দুগু বাড়ির নং : 6/1 বয়স : 49 লিঙ্গ : পুরুষ | ফটো উপলব্ধ | 87 | WB/18/113/579268 | নাম : হসী রঈ স্বামীর নাম: মনতোষ রঈ বাড়ির নং : 6/1/1 বয়স : 76 লিঙ্গ : মহিলা | ফটো উপলব্ধ |
| 88 | WB/18/113/579700 | নাম : যুতপল রঈ পিতার নাম: মনতোষ রঈ বাড়ির নং : 6/1/1 বয়স : 55 লিঙ্গ : পুরুষ | ফটো উপলব্ধ | 89 | ROQ2760650 | নাম : বৈশমপায়ন রায় পিতার নাম: উৎপল রায় বাড়ির নং : 6/1/1 বয়স : 29 লিঙ্গ : পুরুষ | ফটো উপলব্ধ | 90 | ROQ3438074 | নাম : সূর্য কুমার মুখার্জী পিতার নাম: অমিয় ভূষণ মুখার্জী বাড়ির নং : 6/18 বয়স : 24 লিঙ্গ : পুরুষ | ফটো উপলব্ধ |

| | | |
|--|------------|------------|
| 91 | ROQ3602158 | ফটো উপলব্ধ |
| নাম : সুবীর সরকার পিতার নাম : রমনীমোহন সরকার বাড়ির নং : 60 বয়স : 77 লিঙ্গ : পুরুষ | | |

| | | |
|---|------------|------------|
| 92 | ROQ1985340 | ফটো উপলব্ধ |
| নাম : অমিয়ভূষণ মুখার্জী পিতার নাম : অরুণ ভূষণ মুখার্জী বাড়ির নং : 6/18 বয়স : 63 লিঙ্গ : পুরুষ | | |

| | | |
|--|------------|------------|
| 93 | ROQ1985332 | ফটো উপলব্ধ |
| নাম : সোমা মুখার্জী স্বামীর নাম : অমিয়ভূষণ মুখার্জী বাড়ির নং : 6/18 বয়স : 52 লিঙ্গ : মহিলা | | |

| | | |
|---|------------------|------------|
| 94 | WB/18/113/579091 | ফটো উপলব্ধ |
| নাম : পিনাকী ঘোষ পিতার নাম : সমীর কুমার ঘোষ বাড়ির নং : 6A বয়স : 42 লিঙ্গ : পুরুষ | | |

| | | |
|--|------------|------------|
| 95 | HSV1869387 | ফটো উপলব্ধ |
| নাম : গোপালচন্দ্র বানার্জী পিতার নাম : কলিপদ বানার্জী বাড়ির নং : 9/9 বয়স : 82 লিঙ্গ : পুরুষ | | |

| | | |
|--|------------|------------|
| 96 | HSV1864347 | ফটো উপলব্ধ |
| নাম : শ্রীংবন বানার্জী পিতার নাম : গোপাল বানার্জী বাড়ির নং : 9/9 বয়স : 46 লিঙ্গ : পুরুষ | | |

| | | |
|---|------------|------------|
| 97 | HSV1864339 | ফটো উপলব্ধ |
| নাম : ইরাবান বানার্জী পিতার নাম : গোপাল বানার্জী বাড়ির নং : 9/9 বয়স : 46 লিঙ্গ : পুরুষ | | |

| | | |
|--|------------|------------|
| 98 | ROQ3437589 | ফটো উপলব্ধ |
| নাম : সুনন্দা সেন ব্যানার্জী স্বামীর নাম : ইরাবন ব্যানার্জী বাড়ির নং : 9/9 বয়স : 39 লিঙ্গ : মহিলা | | |

| | | |
|--|------------------|------------|
| 99 | WB/18/113/579446 | ফটো উপলব্ধ |
| নাম : বিভা বানার্জী স্বামীর নাম : আলোকেন্দু বানার্জী বাড়ির নং : 10 বয়স : 60 লিঙ্গ : মহিলা | | |

| | | |
|---|------------------|------------|
| 100 | WB/18/113/579123 | ফটো উপলব্ধ |
| নাম : সোনিয়া ব্যানার্জী স্বামীর নাম : অশীষেন্দু ব্যানার্জী বাড়ির নং : 10 বয়স : 53 লিঙ্গ : মহিলা | | |

| | | |
|---|------------|------------|
| 101 | ROQ1005511 | ফটো উপলব্ধ |
| নাম : প্রশান্ত ব্যানার্জী পিতার নাম : অলকেন্দু ব্যানার্জী বাড়ির নং : 10 বয়স : 48 লিঙ্গ : পুরুষ | | |

| | | |
|--|------------|------------|
| 102 | ROQ1004928 | ফটো উপলব্ধ |
| নাম : সুশান্ত ব্যানার্জী পিতার নাম : অলকেন্দু ব্যানার্জী বাড়ির নং : 10 বয়স : 42 লিঙ্গ : পুরুষ | | |

| | | |
|---|------------|------------|
| 103 | ZZC1332204 | ফটো উপলব্ধ |
| নাম : সুঘমা ব্যানার্জী স্বামীর নাম : সুশান্ত ব্যানার্জী বাড়ির নং : 10 বয়স : 34 লিঙ্গ : মহিলা | | |

| | | |
|---|------------|------------|
| 104 | ROQ2363646 | ফটো উপলব্ধ |
| নাম : দেবারতী ব্যানার্জী পিতার নাম : অশীষেন্দু ব্যানার্জী বাড়ির নং : 10 বয়স : 31 লিঙ্গ : মহিলা | | |

| | | |
|--|------------|------------|
| 105 | ROQ3493210 | ফটো উপলব্ধ |
| নাম : শান্তনু ব্যানার্জী পিতার নাম : প্রশান্ত ব্যানার্জী বাড়ির নং : 10 বয়স : 24 লিঙ্গ : পুরুষ | | |

| | | |
|---|------------|------------|
| 106 | ROQ3529161 | ফটো উপলব্ধ |
| নাম : দেবদ্যুতি ব্যানার্জী পিতার নাম : আশীষেন্দু ব্যানার্জী বাড়ির নং : 10 বয়স : 21 লিঙ্গ : মহিলা | | |

| | | |
|--|------------------|------------|
| 107 | WB/18/113/579474 | ফটো উপলব্ধ |
| নাম : পুষ্প সেন পিতার নাম : হরেক্রীশ্ন সেন বাড়ির নং : 10 বয়স : 69 লিঙ্গ : মহিলা | | |

| | | |
|--|------------------|------------|
| 108 | WB/18/113/579473 | ফটো উপলব্ধ |
| নাম : প্রীতিমা সেন পিতার নাম : তম হরেক্রীশ্ন সেন বাড়ির নং : 10 বয়স : 69 লিঙ্গ : মহিলা | | |

| | | |
|--|------------------|------------|
| 109 | WB/18/113/579596 | ফটো উপলব্ধ |
| নাম : কুহেলিকা সেন স্বামীর নাম : জগেশ্বর সেন বাড়ির নং : 10 বয়স : 66 লিঙ্গ : মহিলা | | |

| | | |
|---|------------|------------|
| 110 | HSV3685286 | ফটো উপলব্ধ |
| নাম : সরজিত সেন পিতার নাম : জগেশ্বর সেন বাড়ির নং : 10 বয়স : 42 লিঙ্গ : পুরুষ | | |

| | | |
|---|------------|------------|
| 111 | HSV3066230 | ফটো উপলব্ধ |
| নাম : সুমিলন শিকদার পিতার নাম : বসুদেব শিকদার বাড়ির নং : 10 বয়স : 49 লিঙ্গ : পুরুষ | | |

| | | |
|---|------------|------------|
| 112 | ROQ2165538 | ফটো উপলব্ধ |
| নাম : সীমা শিকদার স্বামীর নাম : সুমিলন শিকদার বাড়ির নং : 10 বয়স : 37 লিঙ্গ : মহিলা | | |

| | | |
|---|------------|------------|
| 113 | HSV1077692 | ফটো উপলব্ধ |
| নাম : দেবশিস শিল পিতার নাম : গপিনাথ শিল বাড়ির নং : 10 বয়স : 65 লিঙ্গ : পুরুষ | | |

| | | |
|--|------------|------------|
| 114 | HSV1885193 | ফটো উপলব্ধ |
| নাম : হরেন ডাস পিতার নাম : গজেন্দ্রনাথ ডাস বাড়ির নং : 10/5/6 বয়স : 55 লিঙ্গ : পুরুষ | | |

| | | |
|--|------------|------------|
| 115 | HSV1885136 | ফটো উপলব্ধ |
| নাম : জগদিশ্বর গোস্ব পিতার নাম : তম চণ্ডীচরন গোস্ব বাড়ির নং : 10/5/6 বয়স : 87 লিঙ্গ : পুরুষ | | |

| | | |
|---|------------|------------|
| 116 | HSV1869429 | ফটো উপলব্ধ |
| নাম : শন্তনু গোস্ব পিতার নাম : জগদিশ্বর গোস্ব বাড়ির নং : 10/5/6 বয়স : 53 লিঙ্গ : পুরুষ | | |

| | | |
|--|------------|------------|
| 117 | ROQ2363745 | ফটো উপলব্ধ |
| নাম : রুপা ঘোষ স্বামীর নাম : শান্তনু ঘোষ বাড়ির নং : 10/05/06 বয়স : 45 লিঙ্গ : মহিলা | | |

| | | |
|---|------------|------------|
| 118 | ROQ1729565 | ফটো উপলব্ধ |
| নাম : পৌতম বন্দোপাধ্যায় পিতার নাম : রঞ্জিত বন্দোপাধ্যায় বাড়ির নং : 10/5/8 বয়স : 49 লিঙ্গ : পুরুষ | | |

| | | |
|---|------------------|------------|
| 119 | WB/20/091/579227 | ফটো উপলব্ধ |
| নাম : রনজিত ব্যানার্জী পিতার নাম : নিধু ভূষণ ব্যানার্জী বাড়ির নং : 10/5/8 বয়স : 83 লিঙ্গ : পুরুষ | | |

| | | |
|--|------------|------------|
| 120 | ROQ1729482 | ফটো উপলব্ধ |
| নাম : সন্ধ্যা ব্যানার্জী স্বামীর নাম : রঞ্জিত ব্যানার্জী বাড়ির নং : 10/5/8 বয়স : 75 লিঙ্গ : মহিলা | | |

| | | | | | | | | |
|---|------------------|------------|--|------------------|------------|--|------------------|------------|
| 121 নাম : সুকুমার মোগল পিতার নাম: রবিণ মোগল বাড়ির নং : 12/1 বয়স : 49 লিঙ্গ : পুরুষ | WB/18/113/579193 | ফটো উপলব্ধ | 122 নাম : তমাল কুমার দাস পিতার নাম: সুবল কুমার দাস বাড়ির নং : 12D বয়স : 57 লিঙ্গ : পুরুষ | ROQ1814524 | ফটো উপলব্ধ | 123 নাম : রংজনা পথিরা স্বামীর নাম: শঙ্কর পথিরা বাড়ির নং : 13 বয়স : 67 লিঙ্গ : মহিলা | WB/18/113/579391 | ফটো উপলব্ধ |
| 124 নাম : মলতি পথিরা পিতার নাম: শঙ্কর পথিরা বাড়ির নং : 13 বয়স : 41 লিঙ্গ : মহিলা | HSV3067915 | ফটো উপলব্ধ | 125 নাম : দেব পথিরা পিতার নাম: শঙ্কর পথিরা বাড়ির নং : 13 বয়স : 39 লিঙ্গ : পুরুষ | HSV3067899 | ফটো উপলব্ধ | 126 নাম : পূর্ণিমা পাথিরা স্বামীর নাম: দেব পাথিরা বাড়ির নং : 13 বয়স : 31 লিঙ্গ : মহিলা | ROQ2918845 | ফটো উপলব্ধ |
| 127 নাম : গৌতম অদদী পিতার নাম: সেশ অদদী বাড়ির নং : 15/1 বয়স : 56 লিঙ্গ : পুরুষ | WB/18/113/579154 | ফটো উপলব্ধ | 128 নাম : দেবশিষ আডিড পিতার নাম: সেশ আডিড বাড়ির নং : 15/1 বয়স : 49 লিঙ্গ : পুরুষ | HSV1865310 | ফটো উপলব্ধ | 129 নাম : দিলীপ কুমার বারিক পিতার নাম: পরেশ বারিক বাড়ির নং : 15/1 বয়স : 62 লিঙ্গ : পুরুষ | ROQ3474723 | ফটো উপলব্ধ |
| 130 নাম : শ্বপন বরিক পিতার নাম: পরেশ বরিক বাড়ির নং : 15/1 বয়স : 61 লিঙ্গ : পুরুষ | WB/18/113/579226 | ফটো উপলব্ধ | 131 নাম : তপন বরিক পিতার নাম: পরেশ বরিক বাড়ির নং : 15/1 বয়স : 61 লিঙ্গ : পুরুষ | WB/18/113/579493 | ফটো উপলব্ধ | 132 নাম : মিণতি বরিক স্বামীর নাম: তপন বরিক বাড়ির নং : 15/1 বয়স : 59 লিঙ্গ : মহিলা | WB/18/113/579641 | ফটো উপলব্ধ |
| 133 নাম : দিপিকা বরিক স্বামীর নাম: দিলীপ বরিক বাড়ির নং : 15/1 বয়স : 51 লিঙ্গ : মহিলা | HSV3557626 | ফটো উপলব্ধ | 134 নাম : রবিণ বরিক পিতার নাম: পরেশ বরিক বাড়ির নং : 15/1 বয়স : 50 লিঙ্গ : পুরুষ | ROQ3599065 | ফটো উপলব্ধ | 135 নাম : চামেলী বারিক স্বামীর নাম: শ্বপন বারিক বাড়ির নং : 15/1 বয়স : 49 লিঙ্গ : মহিলা | ROQ1729474 | ফটো উপলব্ধ |
| 136 নাম : শঙ্কর কুমার বারিক পিতার নাম: পরেশ চন্দ্র বারিক বাড়ির নং : 15/1 বয়স : 48 লিঙ্গ : পুরুষ | HSV1883628 | ফটো উপলব্ধ | 137 নাম : অপর্ণা বারিক স্বামীর নাম: রবীন বারিক বাড়ির নং : 15/1 বয়স : 48 লিঙ্গ : মহিলা | ROQ1498880 | ফটো উপলব্ধ | 138 নাম : পার্বতী বারিক স্বামীর নাম: শঙ্কর বারিক বাড়ির নং : 15/1 বয়স : 44 লিঙ্গ : মহিলা | ROQ1498807 | ফটো উপলব্ধ |
| 139 নাম : শুপ্রিয় বরিক স্বামীর নাম: প্রদীপ বরিক বাড়ির নং : 15/1 বয়স : 42 লিঙ্গ : মহিলা | HSV1972447 | ফটো উপলব্ধ | 140 নাম : দিবেন্দ্র বারিক পিতার নাম: দিলীপ বরিক বাড়ির নং : 15/1 বয়স : 36 লিঙ্গ : পুরুষ | ROQ1498773 | ফটো উপলব্ধ | 141 নাম : কৌশিক বারিক পিতার নাম: অশোক বারিক বাড়ির নং : 15/1 বয়স : 33 লিঙ্গ : পুরুষ | ROQ2363810 | ফটো উপলব্ধ |
| 142 নাম : প্রিয়াঙ্কা বারিক পিতার নাম: তপন বারিক বাড়ির নং : 15/1 বয়স : 33 লিঙ্গ : মহিলা | ROQ2623510 | ফটো উপলব্ধ | 143 নাম : রাহুল বারিক পিতার নাম: তপন বারিক বাড়ির নং : 15/1 বয়স : 31 লিঙ্গ : পুরুষ | ROQ2623452 | ফটো উপলব্ধ | 144 নাম : অরুণা বারিক পিতার নাম: রবীন বারিক বাড়ির নং : 15/1 বয়স : 21 লিঙ্গ : মহিলা | ROQ3594819 | ফটো উপলব্ধ |
| 145 নাম : সুপ্রিয় বারিক পিতার নাম: প্রদীপ বারিক বাড়ির নং : 15/1 বয়স : 26 লিঙ্গ : পুরুষ | ROQ3116720 | ফটো উপলব্ধ | 146 নাম : অশোক বল পিতার নাম: মেঘনাদ বল বাড়ির নং : 15/1 বয়স : 54 লিঙ্গ : পুরুষ | ROQ2760692 | ফটো উপলব্ধ | 147 নাম : জবা বল স্বামীর নাম: অশোক বল বাড়ির নং : 15/1 বয়স : 45 লিঙ্গ : মহিলা | WB/18/113/579685 | ফটো উপলব্ধ |
| 148 নাম : শতাব্দী বল পিতার নাম: অশোক বল বাড়ির নং : 15/1 বয়স : 31 লিঙ্গ : মহিলা | ROQ2760700 | ফটো উপলব্ধ | 149 নাম : বিমল হালদার পিতার নাম: অশোক হালদার বাড়ির নং : 15/1 বয়স : 37 লিঙ্গ : পুরুষ | ROQ2554855 | ফটো উপলব্ধ | 150 নাম : নুপুর হালদার স্বামীর নাম: বিমল হালদার বাড়ির নং : 15/1 বয়স : 26 লিঙ্গ : মহিলা | ROQ3437647 | ফটো উপলব্ধ |

| | | | | | |
|--|--------------------------------|--|--------------------------------|--|--------------------------------|
| 151 নাম : কাঞ্চন মন্ডল স্বামীর নাম: প্রশান্ত মন্ডল বাড়ির নং : 15/1 বয়স : 40 লিঙ্গ : মহিলা | ROQ2554871 ফটো উপলব্ধ | 152 নাম : বিনা মন্ডল স্বামীর নাম: পঞ্চ মন্ডল বাড়ির নং : 15/1 বয়স : 60 লিঙ্গ : মহিলা | HSV1884857 ফটো উপলব্ধ | 153 নাম : প্রশান্ত মন্ডল পিতার নাম: অক্ষয় মন্ডল বাড়ির নং : 15/1 বয়স : 54 লিঙ্গ : পুরুষ | ROQ2623486 ফটো উপলব্ধ |
| 154 নাম : বর্নালী মন্ডল পিতার নাম: প্রশান্ত মন্ডল বাড়ির নং : 15/1 বয়স : 25 লিঙ্গ : মহিলা | ROQ3116860 ফটো উপলব্ধ | 155 নাম : আল্পনা পল স্বামীর নাম: বণমালি পল বাড়ির নং : 15/1 বয়স : 54 লিঙ্গ : মহিলা | WB/18/113/579281 ফটো উপলব্ধ | 156 নাম : শর্শাক বরিক পিতার নাম: কানাই বরিক বাড়ির নং : 15/2 বয়স : 88 লিঙ্গ : পুরুষ | WB/18/113/579643 ফটো উপলব্ধ |
| 157 নাম : শিখা বরিক স্বামীর নাম: শর্শাক বরিক বাড়ির নং : 15/2 বয়স : 75 লিঙ্গ : মহিলা | WB/18/113/579642 ফটো উপলব্ধ | 158 নাম : কল্যানী বরিক স্বামীর নাম: নবিন বরিক বাড়ির নং : 15/2 বয়স : 72 লিঙ্গ : মহিলা | WB/18/113/579573 ফটো উপলব্ধ | 159 নাম : সৌমেন বরিক পিতার নাম: শর্শাক বরিক বাড়ির নং : 15/2 বয়স : 54 লিঙ্গ : পুরুষ | HSV1970623 ফটো উপলব্ধ |
| 160 নাম : বপি বরিক পিতার নাম: নবিন বরিক বাড়ির নং : 15/2 বয়স : 53 লিঙ্গ : পুরুষ | WB/18/113/579345 ফটো উপলব্ধ | 161 নাম : পম্পা বরিক স্বামীর নাম: সৌমেন বরিক বাড়ির নং : 15/2 বয়স : 50 লিঙ্গ : মহিলা | HSV3685260 ফটো উপলব্ধ | 162 নাম : শ্যাম বরিক পিতার নাম: নবীন বরিক বাড়ির নং : 15/2 বয়স : 48 লিঙ্গ : পুরুষ | HSV1865328 ফটো উপলব্ধ |
| 163 নাম : সৌরভ বরিক পিতার নাম: শর্শাক বরিক বাড়ির নং : 15/2 বয়স : 47 লিঙ্গ : পুরুষ | HSV1972439 ফটো উপলব্ধ | 164 নাম : লিলিমা বরিক স্বামীর নাম: বপি বরিক বাড়ির নং : 15/2 বয়স : 46 লিঙ্গ : মহিলা | HSV3066313 ফটো উপলব্ধ | 165 নাম : কুহেলি বরিক স্বামীর নাম: শ্যাম বরিক বাড়ির নং : 15/2 বয়স : 46 লিঙ্গ : মহিলা | HSV3261195 ফটো উপলব্ধ |
| 166 নাম : ঋতা বরিক পিতার নাম: নবিন বরিক বাড়ির নং : 15/2 বয়স : 43 লিঙ্গ : মহিলা | HSV3066305 ফটো উপলব্ধ | 167 নাম : সায়ন্তন বরিক পিতার নাম: বাপি বরিক বাড়ির নং : 15/2 বয়স : 23 লিঙ্গ : পুরুষ | ROQ3437837 ফটো উপলব্ধ | 168 নাম : ডিপটি মন্ডল স্বামীর নাম: গৌড়গোপাল মন্ডল বাড়ির নং : 15/15 বয়স : 82 লিঙ্গ : মহিলা | HSV0913160 ফটো উপলব্ধ |
| 169 নাম : প্রিতী মন্ডল স্বামীর নাম: গৌড় গোপাল মন্ডল বাড়ির নং : 15/15 বয়স : 69 লিঙ্গ : মহিলা | ROQ2984656 ফটো উপলব্ধ | 170 নাম : সাধনা মন্ডল স্বামীর নাম: অনূপ কুমার মন্ডল বাড়ির নং : 15/15 বয়স : 62 লিঙ্গ : মহিলা | ROQ3116936 ফটো উপলব্ধ | 171 নাম : অনূপ কুমার মণ্ডল পিতার নাম: গৌড় গোপাল মণ্ডল বাড়ির নং : 15/15 বয়স : 61 লিঙ্গ : পুরুষ | ROQ3042827 ফটো উপলব্ধ |
| 172 নাম : শ্রনী মুখার্জী স্বামীর নাম: দেবব্রত মুখার্জী বাড়ির নং : 15K বয়স : 60 লিঙ্গ : মহিলা | WB/18/113/579614 ফটো উপলব্ধ | 173 নাম : অনুপ্রিয়া মুখার্জী পিতার নাম: দেবব্রত মুখার্জী বাড়ির নং : 15KA বয়স : 36 লিঙ্গ : মহিলা | ROQ2165553 ফটো উপলব্ধ | 174 নাম : পঙ্করানী বেড়া স্বামীর নাম: বণমালি বেড়া বাড়ির নং : 16/1 বয়স : 78 লিঙ্গ : মহিলা | WB/18/113/579387 ফটো উপলব্ধ |
| 175 নাম : চম্পা বেড়া স্বামীর নাম: বিশ্বনাথ বেড়া বাড়ির নং : 16/1 বয়স : 73 লিঙ্গ : মহিলা | HSV1858703 ফটো উপলব্ধ | 176 নাম : শম্ভু বেড়া পিতার নাম: বণমালি বেড়া বাড়ির নং : 16/1 বয়স : 69 লিঙ্গ : পুরুষ | WB/18/113/579488 ফটো উপলব্ধ | 177 নাম : কঞ্চ বেড়া স্বামীর নাম: শম্ভু বেড়া বাড়ির নং : 16/1 বয়স : 60 লিঙ্গ : মহিলা | HSV1865922 ফটো উপলব্ধ |
| 178 নাম : গৌতম বেড়া পিতার নাম: বণমালি বেড়া বাড়ির নং : 16/1 বয়স : 53 লিঙ্গ : পুরুষ | WB/18/113/579118 ফটো উপলব্ধ | 179 নাম : মেনকা বেড়া স্বামীর নাম: তারক বেড়া বাড়ির নং : 16/1 বয়স : 53 লিঙ্গ : মহিলা | HSV1858570 ফটো উপলব্ধ | 180 নাম : দিলীপ বেড়া পিতার নাম: বণমালি বেড়া বাড়ির নং : 16/1 বয়স : 51 লিঙ্গ : পুরুষ | WB/18/113/579308 ফটো উপলব্ধ |

| | | | | | |
|---|--------------------------------|---|--------------------------------|--|--------------------------------|
| 181 নাম : সৌরভ বেরা পিতার নাম: শম্ভু বেরা বাড়ির নং : 16/1 বয়স : 30 লিঙ্গ : পুরুষ | ROQ2554764 ফটো উপলব্ধ | 182 নাম : তনয় বেরা পিতার নাম: তারক বেরা বাড়ির নং : 16/1 বয়স : 29 লিঙ্গ : পুরুষ | ROQ2760585 ফটো উপলব্ধ | 183 নাম : লিপিকা বিশ্বাস স্বামীর নাম: ভীষ্ম চন্দ্র বিশ্বাস বাড়ির নং : 16/1 বয়স : 43 লিঙ্গ : মহিলা | ROQ1756204 ফটো উপলব্ধ |
| 184 নাম : উমরানী কসরকার স্বামীর নাম: মোহিনি মোহন কসরকার বাড়ির নং : 16/1 বয়স : 85 লিঙ্গ : মহিলা | HSV1856608 ফটো উপলব্ধ | 185 নাম : বিক্রমজিত কসরকার পিতার নাম: মোহিনি মোহন কসরকার বাড়ির নং : 16/1 বয়স : 58 লিঙ্গ : পুরুষ | HSV1849660 ফটো উপলব্ধ | 186 নাম : হরি লাল পিতার নাম: বাদরি লাল বাড়ির নং : 16/1/1 বয়স : 50 লিঙ্গ : পুরুষ | HZG1087410 ফটো উপলব্ধ |
| 187 নাম : সাধনা লাল স্বামীর নাম: হরি লাল বাড়ির নং : 16/1/1 বয়স : 45 লিঙ্গ : মহিলা | UMP0303966 ফটো উপলব্ধ | 188 নাম : বিভাশ ভট্টাচার্য্য পিতার নাম: বিনয় ভট্টাচার্য্য বাড়ির নং : 16/1/2 বয়স : 63 লিঙ্গ : পুরুষ | WB/18/113/579616 ফটো উপলব্ধ | 189 নাম : বিপ্লব ভট্টাচার্য্য পিতার নাম: বিনয় কুমার ভট্টাচার্য্য বাড়ির নং : 16/1/2 বয়স : 61 লিঙ্গ : পুরুষ | ROQ1984095 ফটো উপলব্ধ |
| 190 নাম : সোমা ভট্টাচার্য্য স্বামীর নাম: বিপ্লব ভট্টাচার্য্য বাড়ির নং : 16/1/2 বয়স : 57 লিঙ্গ : মহিলা | ROQ1984103 ফটো উপলব্ধ | 191 নাম : সুমনা দাস স্বামীর নাম: কার্তিক চন্দ্র দাস বাড়ির নং : 16/1/2 বয়স : 59 লিঙ্গ : মহিলা | WB/18/113/579384 ফটো উপলব্ধ | 192 নাম : কতীক চন্দ্র ডাস পিতার নাম: হৃদয় নারায়ণ ডাস বাড়ির নং : 16/1/2 বয়স : 57 লিঙ্গ : পুরুষ | HSV3066438 ফটো উপলব্ধ |
| 193 নাম : বুলবুল আন্ডি পিতার নাম: সোমেশ আন্ডি বাড়ির নং : 16/1/37 বয়স : 57 লিঙ্গ : মহিলা | HSV3557600 ফটো উপলব্ধ | 194 নাম : সবিতা আন্ডি স্বামীর নাম: দেবশীষ আন্ডি বাড়ির নং : 16/1/37 বয়স : 48 লিঙ্গ : মহিলা | ROQ1729680 ফটো উপলব্ধ | 195 নাম : সনৎ কুমার দাস পিতার নাম: অনিল কুমার দাস বাড়ির নং : 16/1/B বয়স : 59 লিঙ্গ : পুরুষ | ROQ3273448 ফটো উপলব্ধ |
| 196 নাম : শুরা দাস স্বামীর নাম: সনৎ কুমার দাস বাড়ির নং : 16/1/B বয়স : 55 লিঙ্গ : মহিলা | ROQ3540879 ফটো উপলব্ধ | 197 নাম : সৌরভ কুমার দাস পিতার নাম: সনৎ কুমার দাস বাড়ির নং : 16/1B 48A বয়স : 27 লিঙ্গ : পুরুষ | ROQ3038155 ফটো উপলব্ধ | 198 নাম : সুরজিৎ ছাত্তিক পিতার নাম: বাবুলাল ছাত্তিক বাড়ির নং : 16/2 বয়স : 24 লিঙ্গ : পুরুষ | ROQ3276953 ফটো উপলব্ধ |
| 199 নাম : শিমা চট্টিক স্বামীর নাম: বাচ্চুলাল চট্টিক বাড়ির নং : 16/2 বয়স : 49 লিঙ্গ : মহিলা | FKC1437920 ফটো উপলব্ধ | 200 নাম : বণ্যা চট্টিক স্বামীর নাম: খকন চট্টিক বাড়ির নং : 16/2 বয়স : 40 লিঙ্গ : মহিলা | HSV3685211 ফটো উপলব্ধ | 201 নাম : টুনা ছাত্তিক স্বামীর নাম: রাজু ছাত্তিক বাড়ির নং : 16/2 বয়স : 39 লিঙ্গ : মহিলা | ROQ3042876 ফটো উপলব্ধ |
| 202 নাম : শুভজিৎ ছাত্তিক পিতার নাম: বাবুলাল ছাত্তিক বাড়ির নং : 16/2 বয়স : 27 লিঙ্গ : পুরুষ | ROQ3042819 ফটো উপলব্ধ | 203 নাম : রাজু ছতীফ মায়ের নাম: মানিক ছতীফ বাড়ির নং : 16/2 বয়স : 49 লিঙ্গ : পুরুষ | WB/18/113/579508 ফটো উপলব্ধ | 204 নাম : বাবুলাল ছতীক পিতার নাম: বাবুলাল ছতীক বাড়ির নং : 16/2 বয়স : 57 লিঙ্গ : পুরুষ | WB/18/113/579431 ফটো উপলব্ধ |
| 205 নাম : বাচ্চুলাল ছতীক পিতার নাম: মানিক ছতীক বাড়ির নং : 16/2 বয়স : 54 লিঙ্গ : পুরুষ | HSV1078286 ফটো উপলব্ধ | 206 নাম : খকন ছতীক পিতার নাম: মানিক ছতীক বাড়ির নং : 16/2 বয়স : 51 লিঙ্গ : পুরুষ | WB/18/113/579361 ফটো উপলব্ধ | 207 নাম : টুমপা রণি ছতীক স্বামীর নাম: বাবুলাল চট্টিক বাড়ির নং : 16/2 বয়স : 42 লিঙ্গ : মহিলা | HSV1864008 ফটো উপলব্ধ |
| 208 নাম : গাউড়ী ডাস স্বামীর নাম: কুশ্ণ চন্দ্র ডাস বাড়ির নং : 16/3 বয়স : 69 লিঙ্গ : মহিলা | WB/18/113/579194 ফটো উপলব্ধ | 209 নাম : গউর ডাস পিতার নাম: কুশ্ণ চন্দ্র ডাস বাড়ির নং : 16/3 বয়স : 56 লিঙ্গ : পুরুষ | WB/18/113/579195 ফটো উপলব্ধ | 210 নাম : নিতাই দাস পিতার নাম: কুশ্ণ চন্দ্র ডাস বাড়ির নং : 16/3 বয়স : 53 লিঙ্গ : পুরুষ | HSV2028207 ফটো উপলব্ধ |

| | | | | | | | | |
|--|------------------|------------|---|------------------|------------|--|------------|------------|
| 211 | ROQ1729722 | ফটো উপলব্ধ | 212 | ROQ2363836 | ফটো উপলব্ধ | 213 | HSV2005734 | ফটো উপলব্ধ |
| নাম : চন্দনা দাস স্বামীর নাম: নিতাই দাস বাড়ির নং : 16/3 বয়স : 51 লিঙ্গ : মহিলা | | | নাম : চিত্রা দাস স্বামীর নাম: গৌর দাস বাড়ির নং : 16/3 বয়স : 48 লিঙ্গ : মহিলা | | | নাম : জয়ন্ত দাস পিতার নাম: কৃষ্ণ চন্দ্র দাস বাড়ির নং : 16/3 বয়স : 47 লিঙ্গ : পুরুষ | | |
| 214 | ROQ1746593 | ফটো উপলব্ধ | 215 | HSV1078351 | ফটো উপলব্ধ | 216 | HSV1859479 | ফটো উপলব্ধ |
| নাম : মৌমিতা দাস স্বামীর নাম: জয়ন্ত দাস বাড়ির নং : 16/3 বয়স : 35 লিঙ্গ : মহিলা | | | নাম : ইন্দ্রজীত তসাহা পিতার নাম: রংজিত তসাহা বাড়ির নং : 16/4 বয়স : 54 লিঙ্গ : পুরুষ | | | নাম : সংজিত তসাহা পিতার নাম: রংজিত তসাহা বাড়ির নং : 16/4 বয়স : 46 লিঙ্গ : পুরুষ | | |
| 217 | HSV3557683 | ফটো উপলব্ধ | 218 | ROQ2623502 | ফটো উপলব্ধ | 219 | ROQ3478468 | ফটো উপলব্ধ |
| নাম : মলি তসাহা স্বামীর নাম: ইন্দ্রজীত তসাহা বাড়ির নং : 16/4 বয়স : 46 লিঙ্গ : মহিলা | | | নাম : পিউ সাহা স্বামীর নাম: সঞ্জিৎ সাহা বাড়ির নং : 16/4 বয়স : 39 লিঙ্গ : মহিলা | | | নাম : সুমন সাহা পিতার নাম: ইন্দ্রজিৎ সাহা বাড়ির নং : 16/4 বয়স : 22 লিঙ্গ : পুরুষ | | |
| 220 | WB/18/113/579667 | ফটো উপলব্ধ | 221 | WB/18/113/579668 | ফটো উপলব্ধ | 222 | ROQ1006105 | ফটো উপলব্ধ |
| নাম : শেখর বিশ্বাস পিতার নাম: সুমন বিশ্বাস বাড়ির নং : 17 বয়স : 69 লিঙ্গ : পুরুষ | | | নাম : জ্যোতসনা বিশ্বাস স্বামীর নাম: শেখর বিশ্বাস বাড়ির নং : 17 বয়স : 61 লিঙ্গ : মহিলা | | | নাম : শিব শঙ্কর বিশ্বাস পিতার নাম: শেখর বিশ্বাস বাড়ির নং : 17 বয়স : 39 লিঙ্গ : পুরুষ | | |
| 223 | ROQ1498815 | ফটো উপলব্ধ | 224 | WB/18/113/579390 | ফটো উপলব্ধ | 225 | HSV3066453 | ফটো উপলব্ধ |
| নাম : লক্ষ্মী রানী চৌধুরী পিতার নাম: জয়ন্ত চৌধুরী বাড়ির নং : 17 বয়স : 39 লিঙ্গ : মহিলা | | | নাম : জয়ন্তী মজুমদার স্বামীর নাম: মিলন মজুমদার বাড়ির নং : 17 বয়স : 66 লিঙ্গ : মহিলা | | | নাম : গুনিতা গাঙ্গ স্বামীর নাম: দিলীপ গাঙ্গ বাড়ির নং : 17 বয়স : 68 লিঙ্গ : মহিলা | | |
| 226 | ROQ1729771 | ফটো উপলব্ধ | 227 | ROQ1729458 | ফটো উপলব্ধ | 228 | ROQ3438033 | ফটো উপলব্ধ |
| নাম : সায়েনদেব নাগ মায়ের নাম: সুনিতা নাগ বাড়ির নং : 17 বয়স : 41 লিঙ্গ : পুরুষ | | | নাম : সোমদত্ত নাগ মায়ের নাম: সুনিতা নাগ বাড়ির নং : 17 বয়স : 38 লিঙ্গ : মহিলা | | | নাম : সংগীতা সামন্ত পিতার নাম: শেখর চন্দ্র বিশ্বাস বাড়ির নং : 17 বয়স : 37 লিঙ্গ : মহিলা | | |
| 229 | WB/18/113/579541 | ফটো উপলব্ধ | 230 | HSV3557709 | ফটো উপলব্ধ | 231 | ROQ3463163 | ফটো উপলব্ধ |
| নাম : সংদিয়া মোগল স্বামীর নাম: মোহন মোগল বাড়ির নং : 17/1 বয়স : 70 লিঙ্গ : মহিলা | | | নাম : সবিতা মোগল স্বামীর নাম: দুলাল মোগল বাড়ির নং : 17/1 বয়স : 65 লিঙ্গ : মহিলা | | | নাম : পদ্ম মোগল স্বামীর নাম: মদন মোগল বাড়ির নং : 17/1 বয়স : 61 লিঙ্গ : মহিলা | | |
| 232 | HSV1880129 | ফটো উপলব্ধ | 233 | HSV3685278 | ফটো উপলব্ধ | 234 | HSV3261179 | ফটো উপলব্ধ |
| নাম : নবেন্দু মোগল পিতার নাম: মোহন মোগল বাড়ির নং : 17/1 বয়স : 49 লিঙ্গ : পুরুষ | | | নাম : অলপনা মোগল স্বামীর নাম: নবেন্দু মোগল বাড়ির নং : 17/1 বয়স : 43 লিঙ্গ : মহিলা | | | নাম : দিবেন্দু মোগল পিতার নাম: মদন মোগল বাড়ির নং : 17/1 বয়স : 40 লিঙ্গ : পুরুষ | | |
| 235 | HSV3685047 | ফটো উপলব্ধ | 236 | ROQ3478385 | ফটো উপলব্ধ | 237 | DQP2641470 | ফটো উপলব্ধ |
| নাম : মহুয়া মোগল পিতার নাম: দুলাল মোগল বাড়ির নং : 17/1 বয়স : 40 লিঙ্গ : মহিলা | | | নাম : পিঙ্কি মন্ডল স্বামীর নাম: দিব্যেন্দু মন্ডল বাড়ির নং : 17/1 বয়স : 36 লিঙ্গ : মহিলা | | | নাম : শম্ভুনাথ বৈরাগী পিতার নাম: গোপাল চন্দ্র বৈরাগী বাড়ির নং : 17 B বয়স : 44 লিঙ্গ : পুরুষ | | |
| 238 | ROQ3580040 | ফটো উপলব্ধ | 239 | WB/18/113/579389 | ফটো উপলব্ধ | 240 | ROQ1984012 | ফটো উপলব্ধ |
| নাম : শায়ন্তিকা বৈরাগী পিতার নাম: শম্ভু বৈরাগী বাড়ির নং : 17বি বয়স : 20 লিঙ্গ : মহিলা | | | নাম : স্বপ্না বৈরাগী স্বামীর নাম: শম্ভুনাথ বৈরাগী বাড়ির নং : 17 B বয়স : 43 লিঙ্গ : মহিলা | | | নাম : আলিস রাঘবন স্বামীর নাম: ভিজীৎ.এ.কে রাঘবন বাড়ির নং : 18 বয়স : 57 লিঙ্গ : মহিলা | | |

| | | | | | |
|--|--------------------------------|--|--------------------------------|---|--------------------------------|
| 241 নাম : ভিজীৎ এ.কে. রাঘবন পিতার নাম: এ.কে.বিজয়া রাঘবন বাড়ির নং : 18 বয়স : 50 লিঙ্গ : পুরুষ | ROQ1729441 ফটো উপলব্ধ | 242 নাম : তারক মোগল পিতার নাম: নবিন মোগল বাড়ির নং : 18A বয়স : 49 লিঙ্গ : পুরুষ | HSV3067717 ফটো উপলব্ধ | 243 নাম : মৌসুমি বেরা পিতার নাম: ফনি বেরা বাড়ির নং : 18/A বয়স : 40 লিঙ্গ : মহিলা | ROQ1729490 ফটো উপলব্ধ |
| 244 নাম : রুনা মগল স্বামীর নাম: তারক মগল বাড়ির নং : 18/A বয়স : 36 লিঙ্গ : মহিলা | ROQ1729730 ফটো উপলব্ধ | 245 নাম : আনন্দ বেড়া পিতার নাম: ফনি বেড়া বাড়ির নং : 18A/K বয়স : 41 লিঙ্গ : পুরুষ | HSV3067733 ফটো উপলব্ধ | 246 নাম : শ্যমলি মোগল স্বামীর নাম: নবিন মোগল বাড়ির নং : 18E বয়স : 66 লিঙ্গ : মহিলা | HSV3557758 ফটো উপলব্ধ |
| 247 নাম : মমতা বেড়া স্বামীর নাম: ফনি বেড়া বাড়ির নং : 18E/K বয়স : 66 লিঙ্গ : মহিলা | WB/18/113/579210 ফটো উপলব্ধ | 248 নাম : অশিষ কুমার মিত্র পিতার নাম: রতন কুমার মিত্র বাড়ির নং : 20 বয়স : 57 লিঙ্গ : পুরুষ | HSV3685054 ফটো উপলব্ধ | 249 নাম : ডিপা মিত্র (ডাস) স্বামীর নাম: অশিষ কুমার মিত্র বাড়ির নং : 20 বয়স : 47 লিঙ্গ : মহিলা | HSV3685062 ফটো উপলব্ধ |
| 250 নাম : হর প্রসাদ চ্যাটার্জী পিতার নাম: কৃষ্ণ কালী চ্যাটার্জী বাড়ির নং : 20/2 বয়স : 74 লিঙ্গ : পুরুষ | ROQ1498963 ফটো উপলব্ধ | 251 নাম : রামকৃষ্ণ জানা পিতার নাম: নিশিকান্ত জানা বাড়ির নং : 20/2 বয়স : 55 লিঙ্গ : পুরুষ | CDJ2666048 ফটো উপলব্ধ | 252 নাম : গুরুসুন্দা জানা স্বামীর নাম: শ্রী রামকৃষ্ণ জানা বাড়ির নং : 20/2 বয়স : 50 লিঙ্গ : মহিলা | ROQ2554822 ফটো উপলব্ধ |
| 253 নাম : সুস্মিতা জানা পিতার নাম: রামকৃষ্ণ জানা বাড়ির নং : 20/2 বয়স : 30 লিঙ্গ : মহিলা | ROQ2760627 ফটো উপলব্ধ | 254 নাম : শান্তনু জানা পিতার নাম: রামকৃষ্ণ জানা বাড়ির নং : 20/2 বয়স : 28 লিঙ্গ : পুরুষ | ROQ3042843 ফটো উপলব্ধ | 255 নাম : করুনা চ্যাটার্জী স্বামীর নাম: হরপ্রসাদ চ্যাটার্জী বাড়ির নং : 20/21 বয়স : 61 লিঙ্গ : মহিলা | WB/17/119/105667 ফটো উপলব্ধ |
| 256 নাম : বিলা বানার্জি স্বামীর নাম: রণজিত বানার্জি বাড়ির নং : 21 বয়স : 91 লিঙ্গ : মহিলা | HSV2003986 ফটো উপলব্ধ | 257 নাম : কৃষ্ণা ব্যানার্জী পিতার নাম: রণজিত ব্যানার্জী বাড়ির নং : 21 বয়স : 73 লিঙ্গ : মহিলা | WB/18/113/579516 ফটো উপলব্ধ | 258 নাম : দেবশিষ্য বানার্জি পিতার নাম: রণজিত বানার্জি বাড়ির নং : 21 বয়স : 54 লিঙ্গ : পুরুষ | WB/18/113/579612 ফটো উপলব্ধ |
| 259 নাম : পপিয়া বানার্জি স্বামীর নাম: দেবশিষ্য বানার্জি বাড়ির নং : 21 বয়স : 53 লিঙ্গ : মহিলা | HSV1974773 ফটো উপলব্ধ | 260 নাম : নমিতা বারিক স্বামীর নাম: অজিত বারিক বাড়ির নং : 21 বয়স : 67 লিঙ্গ : মহিলা | ROQ3366432 ফটো উপলব্ধ | 261 নাম : শুদীপ কুমার বরিক পিতার নাম: অজিত কুমার বরিক বাড়ির নং : 21 বয়স : 53 লিঙ্গ : পুরুষ | WB/18/113/579669 ফটো উপলব্ধ |
| 262 নাম : সৌমিত্র কুমার বারিক পিতার নাম: অজিত কুমার বারিক বাড়ির নং : 21 বয়স : 51 লিঙ্গ : পুরুষ | WB/18/113/579679 ফটো উপলব্ধ | 263 নাম : সৌম্যজিৎ বারিক পিতার নাম: সুদীপ কুমার বারিক বাড়ির নং : 21 বয়স : 20 লিঙ্গ : পুরুষ | ROQ3585965 ফটো উপলব্ধ | 264 নাম : বর্ণালী বরিক স্বামীর নাম: শুদীপ কুমার বরিক বাড়ির নং : 21 বয়স : 47 লিঙ্গ : মহিলা | MHD1683549 ফটো উপলব্ধ |
| 265 নাম : অর্পিতা বারিক স্বামীর নাম: সৌমিত্র কুমার বারিক বাড়ির নং : 21 বয়স : 41 লিঙ্গ : মহিলা | ROQ1729664 ফটো উপলব্ধ | 266 নাম : প্রশান্ত বেরা পিতার নাম: মোহন বেরা বাড়ির নং : 21 বয়স : 49 লিঙ্গ : পুরুষ | WB/18/113/579266 ফটো উপলব্ধ | 267 নাম : বিশ্বনাথ দাস পিতার নাম: হরিপদ দাস বাড়ির নং : 21 বয়স : 50 লিঙ্গ : পুরুষ | GPR2288215 ফটো উপলব্ধ |
| 268 নাম : সুলতা দাস স্বামীর নাম: বিশ্বনাথ দাস বাড়ির নং : 21 বয়স : 42 লিঙ্গ : মহিলা | GPR2288751 ফটো উপলব্ধ | 269 নাম : সুরজীৎ দাস পিতার নাম: বিশ্বনাথ দাস বাড়ির নং : 21 বয়স : 24 লিঙ্গ : পুরুষ | ROQ3478435 ফটো উপলব্ধ | 270 নাম : প্রতিমা পাত্র স্বামীর নাম: তপন কুমার পাত্র বাড়ির নং : 21 বয়স : 47 লিঙ্গ : মহিলা | ROQ1729896 ফটো উপলব্ধ |

| | | | | | | | | | | | |
|-----|------------------|--|------------|-----|------------------|--|------------|-----|------------------|---|------------|
| 271 | WB/18/112/261078 | নাম : রজ কুমার প্রসাদ পিতার নাম: শিবশঙ্কর প্রসাদ বাড়ির নং : 21 বয়স : 71 লিঙ্গ : পুরুষ | ফটো উপলব্ধ | 272 | HSV3261328 | নাম : চিএ দেবি প্রসাদ স্বামীর নাম: রজ কুমার প্রসাদ বাড়ির নং : 21 বয়স : 61 লিঙ্গ : মহিলা | ফটো উপলব্ধ | 273 | HSV3756186 | নাম : সুরোজ কুমার প্রসাদ পিতার নাম: রজ কুমার প্রসাদ বাড়ির নং : 21 বয়স : 44 লিঙ্গ : পুরুষ | ফটো উপলব্ধ |
| 274 | WB/18/113/579571 | নাম : বেলা বেরা স্বামীর নাম: মোহন বেরা বাড়ির নং : 21/1 বয়স : 65 লিঙ্গ : মহিলা | ফটো উপলব্ধ | 275 | HSV1865336 | নাম : সূশান্ত বেরা পিতার নাম: মোহন বেরা বাড়ির নং : 21/1 বয়স : 46 লিঙ্গ : পুরুষ | ফটো উপলব্ধ | 276 | HSV3066651 | নাম : পম্পা বেরা পিতার নাম: মোহন বেরা বাড়ির নং : 21/1 বয়স : 42 লিঙ্গ : মহিলা | ফটো উপলব্ধ |
| 277 | ROQ3573375 | নাম : তপন কুমার পাত্র পিতার নাম: শরণ পাত্র বাড়ির নং : 21/1 বয়স : 57 লিঙ্গ : পুরুষ | ফটো উপলব্ধ | 278 | ROQ3586674 | নাম : তনুশ্রী পাত্র পিতার নাম: তপন কুমার পাত্র বাড়ির নং : 21 বয়স : 21 লিঙ্গ : মহিলা | ফটো উপলব্ধ | 279 | ROQ1759570 | নাম : পিয়ালী প্রসাদ স্বামীর নাম: সুরাজ প্রসাদ বাড়ির নং : 21/1 বয়স : 34 লিঙ্গ : মহিলা | ফটো উপলব্ধ |
| 280 | HSV3557808 | নাম : নিখিল ডাস পিতার নাম: বিভূতি ডাস বাড়ির নং : 21/1/1 বয়স : 77 লিঙ্গ : পুরুষ | ফটো উপলব্ধ | 281 | HSV1859958 | নাম : অজনা ডাস স্বামীর নাম: কচন ডাস বাড়ির নং : 21/1/1 বয়স : 67 লিঙ্গ : মহিলা | ফটো উপলব্ধ | 282 | WB/18/113/579059 | নাম : শঙ্কয় মোগুল পিতার নাম: রবিণ মোগুল বাড়ির নং : 21/2 বয়স : 49 লিঙ্গ : পুরুষ | ফটো উপলব্ধ |
| 283 | WB/18/113/579413 | নাম : সমর মোগুল পিতার নাম: পূন মোগুল বাড়ির নং : 22 বয়স : 63 লিঙ্গ : পুরুষ | ফটো উপলব্ধ | 284 | HSV3557832 | নাম : শ্বপন মোগুল পিতার নাম: পূর্ণচন্দ্র মোগুল বাড়ির নং : 22 বয়স : 59 লিঙ্গ : পুরুষ | ফটো উপলব্ধ | 285 | WB/18/113/579414 | নাম : চন্দনা মোগুল স্বামীর নাম: সমর মোগুল বাড়ির নং : 22 বয়স : 57 লিঙ্গ : মহিলা | ফটো উপলব্ধ |
| 286 | ROQ1984145 | নাম : সুরজিৎ মন্ডল পিতার নাম: সমর মন্ডল বাড়ির নং : 22 বয়স : 33 লিঙ্গ : পুরুষ | ফটো উপলব্ধ | 287 | ROQ2760668 | নাম : রাজু পাল পিতার নাম: নারায়ন পাল বাড়ির নং : 22 বয়স : 29 লিঙ্গ : পুরুষ | ফটো উপলব্ধ | 288 | ROQ3116712 | নাম : সোমনাথ পৌল স্বামীর নাম: শ্রীধর পৌল বাড়ির নং : 22 বয়স : 25 লিঙ্গ : পুরুষ | ফটো উপলব্ধ |
| 289 | WB/18/113/579618 | নাম : শিপ্রা বারিক স্বামীর নাম: অশোক বারিক বাড়ির নং : 22/1 বয়স : 52 লিঙ্গ : মহিলা | ফটো উপলব্ধ | 290 | ROQ2363604 | নাম : শুভ বারিক পিতার নাম: অশোক বারিক বাড়ির নং : 22/1 বয়স : 32 লিঙ্গ : পুরুষ | ফটো উপলব্ধ | 291 | WB/18/113/579158 | নাম : অশোক বারিক পিতার নাম: সুকুমার বারিক বাড়ির নং : 22/1 বয়স : 63 লিঙ্গ : পুরুষ | ফটো উপলব্ধ |
| 292 | WB/18/113/579335 | নাম : অতসি ভট্টাচার্য স্বামীর নাম: দিবেন্দু ভট্টাচার্য বাড়ির নং : 22/1 বয়স : 63 লিঙ্গ : মহিলা | ফটো উপলব্ধ | 293 | HSV3756053 | নাম : চীরশ্রী ভট্টাচার্য পিতার নাম: উৎপলেন্দু ভট্টাচার্য বাড়ির নং : 22/1 বয়স : 37 লিঙ্গ : মহিলা | ফটো উপলব্ধ | 294 | ROQ1533157 | নাম : সুনীল মাল্লা পিতার নাম: বিষ্ণুপদ মাল্লা বাড়ির নং : 22/1 বয়স : 65 লিঙ্গ : পুরুষ | ফটো উপলব্ধ |
| 295 | ROQ1533140 | নাম : আল্পনা মাল্লা স্বামীর নাম: সুনীল মাল্লা বাড়ির নং : 22/1 বয়স : 60 লিঙ্গ : মহিলা | ফটো উপলব্ধ | 296 | ROQ2918795 | নাম : রাজা মাল্লা পিতার নাম: সুনীল মাল্লা বাড়ির নং : 22/1 বয়স : 28 লিঙ্গ : পুরুষ | ফটো উপলব্ধ | 297 | WB/18/113/579147 | নাম : সরযু মোগুল স্বামীর নাম: দুলাল মোগুল বাড়ির নং : 22/1 বয়স : 77 লিঙ্গ : মহিলা | ফটো উপলব্ধ |
| 298 | HSV3066586 | নাম : নন্দলাল মোগুল পিতার নাম: হরীসধন মোগুল বাড়ির নং : 22/1 বয়স : 76 লিঙ্গ : পুরুষ | ফটো উপলব্ধ | 299 | WB/18/113/579502 | নাম : আনন্দ মোগুল স্বামীর নাম: হরীসধন মোগুল বাড়ির নং : 22/1 বয়স : 74 লিঙ্গ : মহিলা | ফটো উপলব্ধ | 300 | WB/18/113/579191 | নাম : বিভা মোগুল স্বামীর নাম: রবিণ মোগুল বাড়ির নং : 22/1 বয়স : 69 লিঙ্গ : মহিলা | ফটো উপলব্ধ |

| | | | | | |
|---|------------------|---|------------------|---|------------------|
| 301 নাম : শ্রীমন্ত মন্ডল পিতার নাম: হরি সাধন মন্ডল বাড়ির নং : 22/1 বয়স : 68 লিঙ্গ : পুরুষ ফটো উপলব্ধ | WB/18/113/579137 | 302 নাম : ময়া মোগুল স্বামীর নাম: নন্দলাল মোগুল বাড়ির নং : 22/1 বয়স : 67 লিঙ্গ : মহিলা ফটো উপলব্ধ | HSV1865526 | 303 নাম : শক্ত মোগুল পিতার নাম: কৃষ্ণ চন্দ্র মোগুল বাড়ির নং : 22/1 বয়স : 66 লিঙ্গ : পুরুষ ফটো উপলব্ধ | WB/18/113/579001 |
| 304 নাম : মোহন লাল মোগুল পিতার নাম: কৃষ্ণপদ মোগুল বাড়ির নং : 22/1 বয়স : 66 লিঙ্গ : পুরুষ ফটো উপলব্ধ | HSV3066636 | 305 নাম : প্রীতিমা মোগুল স্বামীর নাম: শক্ত মোগুল বাড়ির নং : 22/1 বয়স : 65 লিঙ্গ : মহিলা ফটো উপলব্ধ | HSV3557857 | 306 নাম : অনন্ত লাল মন্ডল পিতার নাম: হরিসাধন মন্ডল বাড়ির নং : 22/1 বয়স : 63 লিঙ্গ : পুরুষ ফটো উপলব্ধ | WB/18/113/579583 |
| 307 নাম : ঝড়না মোগুল স্বামীর নাম: আনন্দ মোগুল বাড়ির নং : 22/1 বয়স : 63 লিঙ্গ : মহিলা ফটো উপলব্ধ | WB/18/113/579588 | 308 নাম : বীনা মোগুল পিতার নাম: লক্ষীকান্ত মোগুল বাড়ির নং : 22/1 বয়স : 61 লিঙ্গ : মহিলা ফটো উপলব্ধ | WB/18/113/579459 | 309 নাম : কল্যাণী মন্ডল স্বামীর নাম: অনন্ত লাল মন্ডল বাড়ির নং : 22/1 বয়স : 56 লিঙ্গ : মহিলা ফটো উপলব্ধ | WB/18/113/579675 |
| 310 নাম : পতুল রণি মোগুল পিতার নাম: মোহন মোগুল বাড়ির নং : 22/1 বয়স : 54 লিঙ্গ : মহিলা ফটো উপলব্ধ | WB/18/113/579351 | 311 নাম : সন্ধ্যা মোগুল স্বামীর নাম: অশোক মোগুল বাড়ির নং : 22/1 বয়স : 53 লিঙ্গ : মহিলা ফটো উপলব্ধ | ROQ2363661 | 312 নাম : মদন মন্ডল পিতার নাম: হরি সাধন মন্ডল বাড়ির নং : 22/1 বয়স : 51 লিঙ্গ : পুরুষ ফটো উপলব্ধ | WB/18/113/579037 |
| 313 নাম : বিজয় মোগুল পিতার নাম: পূর্ণচন্দ্র মোগুল বাড়ির নং : 22/1 বয়স : 49 লিঙ্গ : পুরুষ ফটো উপলব্ধ | HSV3557840 | 314 নাম : বিস্তু মোগুল পিতার নাম: লক্ষীকান্ত মোগুল বাড়ির নং : 22/1 বয়স : 48 লিঙ্গ : পুরুষ ফটো উপলব্ধ | HSV1861228 | 315 নাম : হারাধন মন্ডল পিতার নাম: লক্ষীকান্ত মন্ডল বাড়ির নং : 22/1 বয়স : 48 লিঙ্গ : পুরুষ ফটো উপলব্ধ | WB/18/113/579119 |
| 316 নাম : অলোক মন্ডল পিতার নাম: দুলাল মন্ডল বাড়ির নং : 22/1 বয়স : 47 লিঙ্গ : পুরুষ ফটো উপলব্ধ | ROQ3556917 | 317 নাম : কল্যাণী মোগুল স্বামীর নাম: সরজু মোগুল বাড়ির নং : 22/1 বয়স : 45 লিঙ্গ : মহিলা ফটো উপলব্ধ | HSV3066610 | 318 নাম : সজল মোগুল পিতার নাম: শমভু মোগুল বাড়ির নং : 22/1 বয়স : 43 লিঙ্গ : পুরুষ ফটো উপলব্ধ | HSV2568566 |
| 319 নাম : সাহেব মোগুল পিতার নাম: আনন্দ মোগুল বাড়ির নং : 22/1 বয়স : 42 লিঙ্গ : পুরুষ ফটো উপলব্ধ | HSV2568525 | 320 নাম : অমিত মোগুল পিতার নাম: নন্দলাল মোগুল বাড়ির নং : 22/1 বয়স : 42 লিঙ্গ : পুরুষ ফটো উপলব্ধ | HSV2568517 | 321 নাম : অসীম মোগুল পিতার নাম: নন্দলাল মোগুল বাড়ির নং : 22/1 বয়স : 42 লিঙ্গ : পুরুষ ফটো উপলব্ধ | HSV3685112 |
| 322 নাম : তাপসী মন্ডল স্বামীর নাম: মদন মন্ডল বাড়ির নং : 22/1 বয়স : 42 লিঙ্গ : মহিলা ফটো উপলব্ধ | ROQ1729631 | 323 নাম : সুলেতা মোগুল স্বামীর নাম: শ্রীমন্ত মোগুল বাড়ির নং : 22/1 বয়স : 42 লিঙ্গ : মহিলা ফটো উপলব্ধ | ROQ2363703 | 324 নাম : টুনটুনি মোগুল স্বামীর নাম: সাহেব মোগুল বাড়ির নং : 22/1 বয়স : 41 লিঙ্গ : মহিলা ফটো উপলব্ধ | ROQ3042884 |
| 325 নাম : অরিজিত মোগুল পিতার নাম: অশোক মোগুল বাড়ির নং : 22/1 বয়স : 40 লিঙ্গ : পুরুষ ফটো উপলব্ধ | ROQ1729862 | 326 নাম : টুসি মন্ডল স্বামীর নাম: বিজয় মন্ডল বাড়ির নং : 22/1 বয়স : 40 লিঙ্গ : মহিলা ফটো উপলব্ধ | ROQ2554806 | 327 নাম : সব্রত মোগুল স্বামীর নাম: সরয়ু মোগুল বাড়ির নং : 22/1 বয়স : 39 লিঙ্গ : পুরুষ ফটো উপলব্ধ | HSV3067758 |
| 328 নাম : সুমন মোগুল পিতার নাম: অনন্ত লাল মোগুল বাড়ির নং : 22/1 বয়স : 39 লিঙ্গ : পুরুষ ফটো উপলব্ধ | HSV3685104 | 329 নাম : শুভজিত মোগুল পিতার নাম: অশোক মোগুল বাড়ির নং : 22/1 বয়স : 39 লিঙ্গ : পুরুষ ফটো উপলব্ধ | ROQ1498716 | 330 নাম : মৌমিতা মন্ডল স্বামীর নাম: সুমন মন্ডল বাড়ির নং : 22/1 বয়স : 39 লিঙ্গ : মহিলা ফটো উপলব্ধ | ROQ1481266 |

| | | | | | |
|--|--------------------------|--|--------------------------------|---|--------------------------------|
| 331 নাম : স্বাতী দাশ পিতার নাম: প্রদীপ কুমার দাশ বাড়ির নং : 22/1/1 বয়স : 32 লিঙ্গ : মহিলা | XVM1232552 ফটো উপলব্ধ | 332 নাম : মৌমিতা মণ্ডল স্বামীর নাম: সঞ্জয় মণ্ডল বাড়ির নং : 22/1 বয়স : 39 লিঙ্গ : মহিলা | ROQ1729672 ফটো উপলব্ধ | 333 নাম : অতি মণ্ডল পিতার নাম: নন্দলাল মণ্ডল বাড়ির নং : 22/1 বয়স : 37 লিঙ্গ : পুরুষ | ROQ1729763 ফটো উপলব্ধ |
| 334 নাম : পাপিয়া মণ্ডল স্বামীর নাম: সুকুমার মণ্ডল বাড়ির নং : 22/1 বয়স : 37 লিঙ্গ : মহিলা | ROQ1984137 ফটো উপলব্ধ | 335 নাম : প্রমিলা মন্ডল স্বামীর নাম: বিপ্লব মন্ডল বাড়ির নং : 22/1 বয়স : 37 লিঙ্গ : মহিলা | XXR1172352 ফটো উপলব্ধ | 336 নাম : তানিয়া মন্ডল স্বামীর নাম: অসিম মন্ডল বাড়ির নং : 22/1 বয়স : 37 লিঙ্গ : মহিলা | HSV3685088 ফটো উপলব্ধ |
| 337 নাম : রত্না মণ্ডল স্বামীর নাম: হারাধন মণ্ডল বাড়ির নং : 22/1 বয়স : 35 লিঙ্গ : মহিলা | ROQ3042793 ফটো উপলব্ধ | 338 নাম : পিয়া মন্ডল স্বামীর নাম: অলোক মন্ডল বাড়ির নং : 22/1 বয়স : 35 লিঙ্গ : মহিলা | ROQ2554848 ফটো উপলব্ধ | 339 নাম : সুমনা মণ্ডল পিতার নাম: অনন্ত লাল মণ্ডল বাড়ির নং : 22/1 বয়স : 32 লিঙ্গ : মহিলা | ROQ2363653 ফটো উপলব্ধ |
| 340 নাম : সুপ্রিয়া মণ্ডল স্বামীর নাম: শুভজিৎ মণ্ডল বাড়ির নং : 22/1 বয়স : 32 লিঙ্গ : মহিলা | ROQ2918852 ফটো উপলব্ধ | 341 নাম : বিশাল মন্ডল পিতার নাম: মোহনলাল মন্ডল বাড়ির নং : 22/1 বয়স : 30 লিঙ্গ : পুরুষ | ROQ2554780 ফটো উপলব্ধ | 342 নাম : শর্মিষ্ঠা মন্ডল পিতার নাম: শব্দু মন্ডল বাড়ির নং : 22/1 বয়স : 30 লিঙ্গ : মহিলা | ROQ2760767 ফটো উপলব্ধ |
| 343 নাম : সোনাই মণ্ডল স্বামীর নাম: অরিজিৎ মণ্ডল বাড়ির নং : 22/1 বয়স : 29 লিঙ্গ : মহিলা | ROQ3042900 ফটো উপলব্ধ | 344 নাম : কোয়েল মন্ডল পিতার নাম: তাপস মন্ডল বাড়ির নং : 22/1 বয়স : 22 লিঙ্গ : মহিলা | ROQ3493152 ফটো উপলব্ধ | 345 নাম : মীরা পাল স্বামীর নাম: নারায়ণ পাল বাড়ির নং : 22/1 বয়স : 46 লিঙ্গ : মহিলা | ROQ2554897 ফটো উপলব্ধ |
| 346 নাম : রিঙ্কি সমদ্দার স্বামীর নাম: সজল মণ্ডল বাড়ির নং : 22/1 বয়স : 39 লিঙ্গ : মহিলা | HSV3095320 ফটো উপলব্ধ | 347 নাম : কচংল ডাস পিতার নাম: বিভূতি ডাস বাড়ির নং : 22/1/1 বয়স : 75 লিঙ্গ : পুরুষ | WB/18/113/579546 ফটো উপলব্ধ | 348 নাম : মধুমিতা ডাস স্বামীর নাম: প্রণব ডাস বাড়ির নং : 22/1/1 বয়স : 61 লিঙ্গ : মহিলা | HSV1078674 ফটো উপলব্ধ |
| 349 নাম : কংকনা ডাস পিতার নাম: কচংল ডাস বাড়ির নং : 22/1/1 বয়স : 40 লিঙ্গ : মহিলা | HSV3066537 ফটো উপলব্ধ | 350 নাম : অমরীতা কুমার ডাস পিতার নাম: প্রণব কুমার ডাস বাড়ির নং : 22/1/1 বয়স : 37 লিঙ্গ : পুরুষ | HSV3756111 ফটো উপলব্ধ | 351 নাম : প্রদীপ বারিক পিতার নাম: অমীষ বারিক বাড়ির নং : 22/2 বয়স : 54 লিঙ্গ : পুরুষ | ROQ3273216 ফটো উপলব্ধ |
| 352 নাম : বাসন্তী বারিক স্বামীর নাম: প্রদীপ বারিক বাড়ির নং : 22/2 বয়স : 46 লিঙ্গ : মহিলা | ROQ2738805 ফটো উপলব্ধ | 353 নাম : সোমা মণ্ডল পিতার নাম: সমর মণ্ডল বাড়ির নং : 22/2 বয়স : 41 লিঙ্গ : মহিলা | HSV3685245 ফটো উপলব্ধ | 354 নাম : পুষ্প কাণ্ডু স্বামীর নাম: নিমাই কাণ্ডু বাড়ির নং : 22A বয়স : 79 লিঙ্গ : মহিলা | WB/18/113/579478 ফটো উপলব্ধ |
| 355 নাম : বিপ্লব কাণ্ডু পিতার নাম: নিমাই কাণ্ডু বাড়ির নং : 22A বয়স : 59 লিঙ্গ : পুরুষ | HSV1079037 ফটো উপলব্ধ | 356 নাম : সোমা কাণ্ডু স্বামীর নাম: বিপ্লব কাণ্ডু বাড়ির নং : 22A বয়স : 48 লিঙ্গ : মহিলা | HSV3557865 ফটো উপলব্ধ | 357 নাম : অনুভব কুণ্ডু পিতার নাম: বিপ্লব কুণ্ডু বাড়ির নং : 22/এ বয়স : 21 লিঙ্গ : পুরুষ | ROQ3529302 ফটো উপলব্ধ |
| 358 নাম : দেবদুলাল দত্ত পিতার নাম: সনৎ কুমার দত্ত বাড়ির নং : ২৩ বয়স : 43 লিঙ্গ : পুরুষ | HLG4092888 ফটো উপলব্ধ | 359 নাম : রেকা ডাস পিতার নাম: জ্ঞানেন্দ্র ডাস বাড়ির নং : 23 বয়স : 67 লিঙ্গ : মহিলা | WB/18/113/579429 ফটো উপলব্ধ | 360 নাম : অরিজিত ডাস পিতার নাম: জ্ঞানেন্দ্র ডাস বাড়ির নং : 23 বয়স : 45 লিঙ্গ : পুরুষ | HSV1978063 ফটো উপলব্ধ |

| | | | | | |
|--|--------------------------------|--|---------------------------------|--|--------------------------------|
| 361 নাম : অভিজিত ডাস পিতার নাম: জ্ঞানেন্দ্র নথ ডাস বাড়ির নং : 23 বয়স : 42 লিঙ্গ : পুরুষ | HSV3066693 ফটো উপলব্ধ | 362 নাম : সন্ধ্যা দত্ত স্বামীর নাম: সনৎ কুমার দত্ত বাড়ির নং : ২৩ বয়স : 72 লিঙ্গ : মহিলা | HLG4186102 ফটো উপলব্ধ | 363 নাম : কাঞ্চন মন্ডল স্বামীর নাম: জয়দেব মন্ডল বাড়ির নং : 23/1 বয়স : 67 লিঙ্গ : মহিলা | WB/18/113/579770 ফটো উপলব্ধ |
| 364 নাম : সুরজিৎ মন্ডল পিতার নাম: জয়দেব মন্ডল বাড়ির নং : 23/1 বয়স : 50 লিঙ্গ : পুরুষ | HSV1865344 ফটো উপলব্ধ | 365 নাম : অর্চনা মণ্ডল স্বামীর নাম: সুরজিৎ মণ্ডল বাড়ির নং : 23/1 বয়স : 47 লিঙ্গ : মহিলা | ROQ2363711 ফটো উপলব্ধ | 366 নাম : বিশ্বজীত মণ্ডল পিতার নাম: জয়দেব মণ্ডল বাড়ির নং : 23/1 বয়স : 42 লিঙ্গ : পুরুষ | HSV2568640 ফটো উপলব্ধ |
| 367 নাম : অভিজীত মণ্ডল পিতার নাম: বসুদেব মণ্ডল বাড়ির নং : 23/1A বয়স : 44 লিঙ্গ : পুরুষ | HSV2568657 ফটো উপলব্ধ | 368 নাম : মনজিত মণ্ডল পিতার নাম: বাসদেব মণ্ডল বাড়ির নং : 23/1A বয়স : 43 লিঙ্গ : পুরুষ | HSV2568665 ফটো উপলব্ধ | 369 নাম : দীপান্বিতা রায় পিতার নাম: অভিজিৎ রায় বাড়ির নং : 23/1A বয়স : 38 লিঙ্গ : মহিলা | ROQ0078154 ফটো উপলব্ধ |
| 370 নাম : সহদেব মণ্ডল পিতার নাম: বংশীধর মন্ডল বাড়ির নং : 23/1B বয়স : 69 লিঙ্গ : পুরুষ | ROQ3406584 ফটো উপলব্ধ | 371 নাম : লিপিকা মণ্ডল স্বামীর নাম: সহদেব মণ্ডল বাড়ির নং : 23/1B বয়স : 63 লিঙ্গ : মহিলা | WB/18/113/579620 ফটো উপলব্ধ | 372 নাম : সৌর মণ্ডল পিতার নাম: সহদেব মণ্ডল বাড়ির নং : 23/1B বয়স : 28 লিঙ্গ : পুরুষ | ROQ2918902 ফটো উপলব্ধ |
| 373 নাম : কজল মণ্ডল পিতার নাম: বসুদেব মণ্ডল বাড়ির নং : 23/1E বয়স : 66 লিঙ্গ : পুরুষ | WB/18/113/579526 ফটো উপলব্ধ | 374 নাম : কল্যানী মণ্ডল স্বামীর নাম: মহাদেব মণ্ডল বাড়ির নং : 23/2/1 বয়স : 66 লিঙ্গ : মহিলা | WB/18/113/579317 ফটো উপলব্ধ | 375 নাম : অধিদিতা মণ্ডল পিতার নাম: মহাদেব মণ্ডল বাড়ির নং : 23/2/1 বয়স : 38 লিঙ্গ : মহিলা | HSV3261211 ফটো উপলব্ধ |
| 376 নাম : সাহনি দত্ত পিতার নাম: প্রশান্ত দত্ত বাড়ির নং : 24 বয়স : 24 লিঙ্গ : মহিলা | ROQ3276987 ফটো উপলব্ধ | 377 নাম : জয়ন্ত দত্ত পিতার নাম: গোপাল চন্দ্র দত্ত বাড়ির নং : 24 বয়স : 59 লিঙ্গ : পুরুষ | ROQ1006899 ফটো উপলব্ধ | 378 নাম : শুকলা দত্ত স্বামীর নাম: প্রশান্ত দত্ত বাড়ির নং : 24 বয়স : 58 লিঙ্গ : মহিলা | WB/18/113/669095 ফটো উপলব্ধ |
| 379 নাম : মন্মুদু দত্ত স্বামীর নাম: জয়ন্ত দত্ত বাড়ির নং : 24 বয়স : 47 লিঙ্গ : মহিলা | ROQ1007277 ফটো উপলব্ধ | 380 নাম : বর্ষা দত্ত পিতার নাম: প্রশান্ত দত্ত বাড়ির নং : 24 বয়স : 27 লিঙ্গ : মহিলা | ROQ3042868 ফটো উপলব্ধ | 381 নাম : শালিনী দত্ত পিতার নাম: জয়ন্ত দত্ত বাড়ির নং : 24 বয়স : 26 লিঙ্গ : মহিলা | ROQ3042850 ফটো উপলব্ধ |
| 382 নাম : ঋনা দত্ত স্বামীর নাম: চণ্ডীচরণ দত্ত বাড়ির নং : 24 বয়স : 69 লিঙ্গ : মহিলা | WB/18/113/579131 ফটো উপলব্ধ | 383 নাম : মানিক লাল দত্ত পিতার নাম: গোপাল চন্দ্র দত্ত বাড়ির নং : 24 বয়স : 67 লিঙ্গ : পুরুষ | WB/18/113/579002 ফটো উপলব্ধ | 384 নাম : প্রশান্ত দত্ত পিতার নাম: গোপাল দত্ত বাড়ির নং : 24 বয়স : 61 লিঙ্গ : পুরুষ | WB/18/113/579076 ফটো উপলব্ধ |
| 385 নাম : সুচিত্রা দত্ত স্বামীর নাম: মানিক লাল দত্ত বাড়ির নং : 24 বয়স : 57 লিঙ্গ : মহিলা | WB/18/113/621286 ফটো উপলব্ধ | 386 নাম : আয়ুষ দত্ত পিতার নাম: মানিক লাল দত্ত বাড়ির নং : ২৪ বয়স : 25 লিঙ্গ : পুরুষ | ROQ3089075 ফটো উপলব্ধ | 387 নাম : প্রদীপ দেবনাথ পিতার নাম: করুণা দেবনাথ বাড়ির নং : 24/1 বয়স : 58 লিঙ্গ : পুরুষ | HSV1796457 ফটো উপলব্ধ |
| 388 নাম : মানষী দেবনাথ স্বামীর নাম: প্রদীপ দেবনাথ বাড়ির নং : 24/1 বয়স : 50 লিঙ্গ : মহিলা | ROQ2770972 ফটো উপলব্ধ | 389 নাম : তাপসী দেবনাথ স্বামীর নাম: বাবুল দেবনাথ বাড়ির নং : 24/1 বয়স : 49 লিঙ্গ : মহিলা | WB/18/113/5793183 ফটো উপলব্ধ | 390 নাম : কুমরী মণ্ডল স্বামীর নাম: সুকদেব মণ্ডল বাড়ির নং : 24/1 বয়স : 73 লিঙ্গ : মহিলা | WB/18/113/579245 ফটো উপলব্ধ |

| | | | | | |
|--|------------------|--|------------------|--|------------------|
| 391 নাম : কর্ন মোগুল পিতার নাম: সুকদেব মোগুল বাড়ির নং : 24/1 বয়স : 57 লিঙ্গ : পুরুষ ফটো উপলব্ধ | WB/18/113/579637 | 392 নাম : জয়া বসু স্বামীর নাম: শক্তি পদ বসু বাড়ির নং : 25 বয়স : 66 লিঙ্গ : মহিলা ফটো উপলব্ধ | WB/18/113/579457 | 393 নাম : গৌতম বসু পিতার নাম: শক্তিপদ বসু বাড়ির নং : 25 বয়স : 37 লিঙ্গ : পুরুষ ফটো উপলব্ধ | HSV3685328 |
| 394 নাম : ঘণশ্যাম প্রধান পিতার নাম: জীবন প্রধান বাড়ির নং : 25 বয়স : 71 লিঙ্গ : পুরুষ ফটো উপলব্ধ | WB/18/113/579018 | 395 নাম : শ্যামলী প্রধান স্বামীর নাম: ঘণশ্যাম প্রধান বাড়ির নং : 25 বয়স : 59 লিঙ্গ : মহিলা ফটো উপলব্ধ | WB/18/113/579666 | 396 নাম : সঞ্জয় প্রধান পিতার নাম: ঘনশ্যাম প্রধান বাড়ির নং : 25/1 বয়স : 35 লিঙ্গ : পুরুষ ফটো উপলব্ধ | ROQ1984194 |
| 397 নাম : ভবেশ প্রামানিক পিতার নাম: মহারাজ প্রামানিক বাড়ির নং : 26 বয়স : 68 লিঙ্গ : পুরুষ ফটো উপলব্ধ | WB/18/113/579139 | 398 নাম : কৃষ্ণা প্রামানিক স্বামীর নাম: ভবেশ প্রামানিক বাড়ির নং : 26 বয়স : 59 লিঙ্গ : মহিলা ফটো উপলব্ধ | WB/18/113/579665 | 399 নাম : উজঙ্কল প্রামানিক পিতার নাম: ভবেশ প্রামানিক বাড়ির নং : 26 বয়স : 40 লিঙ্গ : পুরুষ ফটো উপলব্ধ | HSV3685146 |
| 400 নাম : বাটকুষ্টি দাস পিতার নাম: প. এল দাস বাড়ির নং : 26এ বয়স : 74 লিঙ্গ : পুরুষ ফটো উপলব্ধ | ROQ3116837 | 401 নাম : ভবানী দাস স্বামীর নাম: বাটা কৃষ্ণ দাস বাড়ির নং : 26এ বয়স : 68 লিঙ্গ : মহিলা ফটো উপলব্ধ | ROQ3116944 | 402 নাম : সন্তোষ দাস পিতার নাম: বাটা কৃষ্ণ দাস বাড়ির নং : 26এ বয়স : 46 লিঙ্গ : পুরুষ ফটো উপলব্ধ | FND2537470 |
| 403 নাম : দিপাহীতা মন্ডল দাস পিতার নাম: অশোক কুমার মন্ডল বাড়ির নং : 26এ বয়স : 42 লিঙ্গ : মহিলা ফটো উপলব্ধ | JJM2401768 | 404 নাম : নিরুপম প্রামানিক পিতার নাম: শত্ননাথ প্রামানিক বাড়ির নং : 28 বয়স : 31 লিঙ্গ : পুরুষ ফটো উপলব্ধ | ROQ2363620 | 405 নাম : শীবনথ প্রামানিক পিতার নাম: মনমথ প্রামানিক বাড়ির নং : 28 বয়স : 73 লিঙ্গ : পুরুষ ফটো উপলব্ধ | WB/18/113/579229 |
| 406 নাম : শত্ননাথ প্রামানিক পিতার নাম: মনমথ প্রামানিক বাড়ির নং : 28 বয়স : 66 লিঙ্গ : পুরুষ ফটো উপলব্ধ | WB/18/113/579672 | 407 নাম : ভবানী প্রামানিক স্বামীর নাম: শীবনথ প্রামানিক বাড়ির নং : 28 বয়স : 64 লিঙ্গ : মহিলা ফটো উপলব্ধ | WB/18/113/579230 | 408 নাম : পূর্ণিমা প্রামানিক স্বামীর নাম: শত্ননাথ প্রামানিক বাড়ির নং : 28 বয়স : 52 লিঙ্গ : মহিলা ফটো উপলব্ধ | WB/18/113/579673 |
| 409 নাম : চন্দন প্রামানিক পিতার নাম: শিবনাথ প্রামানিক বাড়ির নং : 28 বয়স : 39 লিঙ্গ : পুরুষ ফটো উপলব্ধ | HSV3261112 | 410 নাম : তপন মন্ডল পিতার নাম: জগন্নাথ মন্ডল বাড়ির নং : 29 বয়স : 61 লিঙ্গ : পুরুষ ফটো উপলব্ধ | WB/18/113/579299 | 411 নাম : কুহেলি মন্ডল স্বামীর নাম: তপন মন্ডল বাড়ির নং : 29 বয়স : 51 লিঙ্গ : মহিলা ফটো উপলব্ধ | WB/18/113/579604 |
| 412 নাম : সমু মণ্ডল পিতার নাম: তপন মণ্ডল বাড়ির নং : 29 বয়স : 32 লিঙ্গ : পুরুষ ফটো উপলব্ধ | ROQ2363638 | 413 নাম : প্রিতম মন্ডল পিতার নাম: তপন মন্ডল বাড়ির নং : 29 বয়স : 30 লিঙ্গ : পুরুষ ফটো উপলব্ধ | ROQ2760759 | 414 নাম : শনাতন মোগুল পিতার নাম: সধন মোগুল বাড়ির নং : 29/1 বয়স : 69 লিঙ্গ : পুরুষ ফটো উপলব্ধ | WB/18/113/579249 |
| 415 নাম : দিপালি মোগুল স্বামীর নাম: রতন মোগুল বাড়ির নং : 29/1 বয়স : 64 লিঙ্গ : মহিলা ফটো উপলব্ধ | WB/18/113/579223 | 416 নাম : রঞ্জিত মোগুল পিতার নাম: সধন মোগুল বাড়ির নং : 29/1 বয়স : 59 লিঙ্গ : পুরুষ ফটো উপলব্ধ | HSV1864750 | 417 নাম : আলাপনা মোগুল স্বামীর নাম: শনাতন মোগুল বাড়ির নং : 29/1 বয়স : 59 লিঙ্গ : মহিলা ফটো উপলব্ধ | WB/18/113/579248 |
| 418 নাম : শঙ্কয় মোগুল পিতার নাম: মাখন মোগুল বাড়ির নং : 29/1 বয়স : 54 লিঙ্গ : পুরুষ ফটো উপলব্ধ | WB/18/113/579263 | 419 নাম : কল্যানী মোগুল পিতার নাম: রঞ্জিত মোগুল বাড়ির নং : 29/1 বয়স : 53 লিঙ্গ : মহিলা ফটো উপলব্ধ | WB/18/113/579605 | 420 নাম : ডলি মণ্ডল স্বামীর নাম: সঞ্জয় মণ্ডল বাড়ির নং : 29/1 বয়স : 49 লিঙ্গ : মহিলা ফটো উপলব্ধ | ROQ1729748 |

| | | | | | |
|---|--------------------------------|---|--------------------------|--|--------------------------------|
| 421 নাম : সপ্তমী মন্ডল পিতার নাম: রতন মন্ডল বাড়ির নং : 29/1 বয়স : 47 লিঙ্গ : পুরুষ | HSV3261120 ফটো উপলব্ধ | 422 নাম : মলয় মন্ডল পিতার নাম: মাখন মন্ডল বাড়ির নং : 29/1 বয়স : 42 লিঙ্গ : পুরুষ | ROQ1985266 ফটো উপলব্ধ | 423 নাম : দেবশ্রী মন্ডল পিতার নাম: রতন মন্ডল বাড়ির নং : 29/1 বয়স : 40 লিঙ্গ : মহিলা | HSV3685120 ফটো উপলব্ধ |
| 424 নাম : শুভাশিস মন্ডল পিতার নাম: রতন মন্ডল বাড়ির নং : 29/1 বয়স : 37 লিঙ্গ : পুরুষ | HSV3685138 ফটো উপলব্ধ | 425 নাম : রেখা মণ্ডল পিতার নাম: রঞ্জিত মণ্ডল বাড়ির নং : 29/1 বয়স : 35 লিঙ্গ : মহিলা | ROQ1729706 ফটো উপলব্ধ | 426 নাম : বিশুজিত মণ্ডল পিতার নাম: সঞ্জয় মণ্ডল বাড়ির নং : 29/1 বয়স : 34 লিঙ্গ : পুরুষ | ROQ1729870 ফটো উপলব্ধ |
| 427 নাম : রাজেশ মন্ডল পিতার নাম: রঞ্জিত মন্ডল বাড়ির নং : 29/1 বয়স : 31 লিঙ্গ : পুরুষ | ROQ2554798 ফটো উপলব্ধ | 428 নাম : সুস্মিতা মন্ডল পিতার নাম: সঞ্জয় মন্ডল বাড়ির নং : 29/1 বয়স : 23 লিঙ্গ : মহিলা | ROQ3437712 ফটো উপলব্ধ | 429 নাম : দীন বন্ধু মন্ডল পিতার নাম: জগন্নাথ মন্ডল বাড়ির নং : 29/36 বয়স : 65 লিঙ্গ : পুরুষ | WB/18/113/579252 ফটো উপলব্ধ |
| 430 নাম : ভরতি মন্ডল স্বামীর নাম: দীনবন্ধু মন্ডল বাড়ির নং : 29/36 বয়স : 55 লিঙ্গ : মহিলা | WB/18/113/579524 ফটো উপলব্ধ | 431 নাম : অনুপম মোণ্ডল পিতার নাম: দীনবন্ধু মোণ্ডল বাড়ির নং : 29/36 বয়স : 39 লিঙ্গ : পুরুষ | HSV3067931 ফটো উপলব্ধ | 432 নাম : অভিষেক মন্ডল পিতার নাম: দীনবন্ধু মন্ডল বাড়ির নং : 29/36 বয়স : 36 লিঙ্গ : পুরুষ | ROQ1498864 ফটো উপলব্ধ |
| 433 নাম : বিশাল গুপ্ত মায়ের নাম: পিঙ্কি সাউ বাড়ির নং : 32 বয়স : 23 লিঙ্গ : পুরুষ | ROQ3493186 ফটো উপলব্ধ | 434 নাম : শ্রেয়া গুপ্তা মায়ের নাম: পিঙ্কি গুপ্তা বাড়ির নং : 32 বয়স : 21 লিঙ্গ : মহিলা | ROQ3529294 ফটো উপলব্ধ | 435 নাম : অসিশ কুমার রায় পিতার নাম: নরেশ চন্দ্র রায় বাড়ির নং : 32 বয়স : 77 লিঙ্গ : পুরুষ | HSV1840289 ফটো উপলব্ধ |
| 436 নাম : কুন্তি সাউ স্বামীর নাম: রামলায়েক সাউ বাড়ির নং : 32 বয়স : 65 লিঙ্গ : মহিলা | WB/18/113/483958 ফটো উপলব্ধ | 437 নাম : পিঙ্কি সাউ পিতার নাম: রামলায়েক সাউ বাড়ির নং : 32 বয়স : 46 লিঙ্গ : মহিলা | ROQ1498740 ফটো উপলব্ধ | 438 নাম : মিতু সাউ পিতার নাম: রামলায়েক সাউ বাড়ির নং : 32 বয়স : 45 লিঙ্গ : পুরুষ | ROQ1498724 ফটো উপলব্ধ |
| 439 নাম : রিনা সাউ স্বামীর নাম: মিতু কুমার সাউ বাড়ির নং : 32 বয়স : 39 লিঙ্গ : মহিলা | ROQ2363679 ফটো উপলব্ধ | 440 নাম : বিকাশ প্রসাদ বর্মা পিতার নাম: কর্নন বর্মা বাড়ির নং : 32 বয়স : 37 লিঙ্গ : পুরুষ | ROQ2760619 ফটো উপলব্ধ | 441 নাম : রিক্কি বর্মা স্বামীর নাম: বিকাশ প্রসাদ বর্মা বাড়ির নং : 32 বয়স : 35 লিঙ্গ : মহিলা | ROQ1498732 ফটো উপলব্ধ |
| 442 নাম : সোমা মুখার্জী স্বামীর নাম: শান্তনু মুখার্জী বাড়ির নং : 33 বয়স : 58 লিঙ্গ : মহিলা | WB/23/143/465130 ফটো উপলব্ধ | 443 নাম : মৃণাল কৃষ্ণ দত্ত পিতার নাম: গৌরাজ দত্ত বাড়ির নং : 37/1 বয়স : 49 লিঙ্গ : পুরুষ | ROQ3285269 ফটো উপলব্ধ | 444 নাম : বাবলী দত্ত স্বামীর নাম: মৃণাল কৃষ্ণ দত্ত বাড়ির নং : 37/1 বয়স : 48 লিঙ্গ : মহিলা | ROQ2023000 ফটো উপলব্ধ |
| 445 নাম : শান্তনু গুহ রায় পিতার নাম: দিলীপ কুমার গুহ রায় বাড়ির নং : 41/41 বয়স : 50 লিঙ্গ : পুরুষ | WB/18/113/579144 ফটো উপলব্ধ | 446 নাম : রূপায়ন গাঙ্গুলী মায়ের নাম: শর্মিষ্ঠা গাঙ্গুলী বাড়ির নং : 41A বয়স : 36 লিঙ্গ : পুরুষ | ROQ1729540 ফটো উপলব্ধ | 447 নাম : মৌসুমী গোস্বামী পিতার নাম: সন্তোষ কুমার গোস্বামী বাড়ির নং : 82/বি বয়স : 40 লিঙ্গ : মহিলা | UYN0992842 ফটো উপলব্ধ |
| 448 নাম : সন্তোষ কুমার পাহাড়ী পিতার নাম: তরেন্দ্রনাথ পাহাড়ী বাড়ির নং : 41/বি বয়স : 64 লিঙ্গ : পুরুষ | ROQ3116811 ফটো উপলব্ধ | 449 নাম : ডলি পাহাড়ী স্বামীর নাম: সন্তোষ কুমার পাহাড়ী বাড়ির নং : 41/বি বয়স : 62 লিঙ্গ : মহিলা | CKS3192267 ফটো উপলব্ধ | 450 নাম : দেবশীষ পাহাড়ী পিতার নাম: সন্তোষ কুমার পাহাড়ী বাড়ির নং : 41/বি বয়স : 36 লিঙ্গ : পুরুষ | CKS3488756 ফটো উপলব্ধ |

| | | | | | |
|---|--------------------------------|---|--------------------------------|--|--------------------------------|
| 451 নাম : প্রিয়াঙ্কা পাহাড়ী স্বামীর নাম: দেবশীষ পাহাড়ী বাড়ির নং : 41/বি বয়স : 36 লিঙ্গ : মহিলা | ROQ3285293 ফটো উপলব্ধ | 452 নাম : সুপ্রতীম গোস্ব পিতার নাম: বিমল ক্র গোস্ব বাড়ির নং : 41সী বয়স : 47 লিঙ্গ : পুরুষ | DWK5016027 ফটো উপলব্ধ | 453 নাম : শঙ্কর দাস পিতার নাম: কৈলাশ দাস বাড়ির নং : 43/B বয়স : 38 লিঙ্গ : পুরুষ | ROQ1007400 ফটো উপলব্ধ |
| 454 নাম : কমল কন্ঠি চটজী পিতার নাম: অধীর কমর চটজী বাড়ির নং : 44/4 বয়স : 68 লিঙ্গ : পুরুষ | WB/18/113/579200 ফটো উপলব্ধ | 455 নাম : জ্যোতসনা চটজী স্বামীর নাম: কমল কন্ঠি চটজী বাড়ির নং : 44/4 বয়স : 61 লিঙ্গ : মহিলা | WB/18/113/579444 ফটো উপলব্ধ | 456 নাম : পৌলমি চটজী পিতার নাম: কমল কন্ঠি চটজী বাড়ির নং : 44/4 বয়স : 41 লিঙ্গ : মহিলা | HSV3066826 ফটো উপলব্ধ |
| 457 নাম : সুস্মিতা চ্যাটাঞ্জী পিতার নাম: কমল কান্তি চ্যাটাঞ্জী বাড়ির নং : 44/4 বয়স : 36 লিঙ্গ : মহিলা | ROQ1984269 ফটো উপলব্ধ | 458 নাম : উষারানী দাস স্বামীর নাম: ভোলা নাথ দাস বাড়ির নং : 50/1 বয়স : 73 লিঙ্গ : মহিলা | WB/18/113/579283 ফটো উপলব্ধ | 459 নাম : বাদল ডাস পিতার নাম: ভোলানাথ ডাস বাড়ির নং : 50/1 বয়স : 52 লিঙ্গ : পুরুষ | WB/18/113/579160 ফটো উপলব্ধ |
| 460 নাম : শ্বপন ডাস পিতার নাম: মোহন ডাস বাড়ির নং : 50/1 বয়স : 48 লিঙ্গ : পুরুষ | HSV1849884 ফটো উপলব্ধ | 461 নাম : তপতী দাস পিতার নাম: ভোলানাথ দাস বাড়ির নং : 50/1 বয়স : 46 লিঙ্গ : মহিলা | HSV1859636 ফটো উপলব্ধ | 462 নাম : সমীর দাস পিতার নাম: ভোলানাথ দাস বাড়ির নং : 50/1 বয়স : 45 লিঙ্গ : পুরুষ | HSV1883206 ফটো উপলব্ধ |
| 463 নাম : সায়েন কর পিতার নাম: সুকান্ত কর বাড়ির নং : 51 বয়স : 23 লিঙ্গ : পুরুষ | ROQ3493194 ফটো উপলব্ধ | 464 নাম : মিনতি দাস স্বামীর নাম: নিতাই চন্দ্র দাস বাড়ির নং : 51 বয়স : 79 লিঙ্গ : মহিলা | ROQ2062859 ফটো উপলব্ধ | 465 নাম : সুজন কুমার দত্ত পিতার নাম: অমরেন্দ্র নাথ দত্ত বাড়ির নং : 51 বয়স : 64 লিঙ্গ : পুরুষ | ROQ2918761 ফটো উপলব্ধ |
| 466 নাম : সৌম্য কান্তি দত্ত পিতার নাম: সুজন কুমার দত্ত বাড়ির নং : 51 বয়স : 32 লিঙ্গ : পুরুষ | ROQ2918753 ফটো উপলব্ধ | 467 নাম : সুকান্ত কর পিতার নাম: প্রভাত চন্দ্র কর বাড়ির নং : 51 বয়স : 61 লিঙ্গ : পুরুষ | ROQ1193010 ফটো উপলব্ধ | 468 নাম : কল্যাণী কর স্বামীর নাম: সুকান্ত কর বাড়ির নং : 51 বয়স : 55 লিঙ্গ : মহিলা | ROQ1193028 ফটো উপলব্ধ |
| 469 নাম : সবিতা মুখার্জী স্বামীর নাম: সৌদার্থ মুখার্জী বাড়ির নং : 51 বয়স : 67 লিঙ্গ : মহিলা | WB/18/113/516335 ফটো উপলব্ধ | 470 নাম : অনিরুদ্ধ রায় পিতার নাম: ধীরেন্দ্র মোহন রায় বাড়ির নং : 51 বয়স : 73 লিঙ্গ : পুরুষ | ROQ1201128 ফটো উপলব্ধ | 471 নাম : সুজাতা রায় স্বামীর নাম: অনিরুদ্ধ রায় বাড়ির নং : 51 বয়স : 55 লিঙ্গ : মহিলা | WB/18/113/408364 ফটো উপলব্ধ |
| 472 নাম : রিঙ্কু রায় পিতার নাম: নিতাই চন্দ্র রায় বাড়ির নং : 51F-G-1-1 বয়স : 57 লিঙ্গ : মহিলা | ROQ2062834 ফটো উপলব্ধ | 473 নাম : বিলা পল স্বামীর নাম: অজিত পল বাড়ির নং : 52/19 বয়স : 73 লিঙ্গ : মহিলা | WB/18/113/579064 ফটো উপলব্ধ | 474 নাম : রথি পল স্বামীর নাম: বিশ্বজীত পল বাড়ির নং : 52/19 বয়স : 49 লিঙ্গ : মহিলা | WB/18/113/579066 ফটো উপলব্ধ |
| 475 নাম : সরজিত পল পিতার নাম: অজিতকুমার পল বাড়ির নং : 52/19 বয়স : 47 লিঙ্গ : পুরুষ | HSV3066834 ফটো উপলব্ধ | 476 নাম : বিশ্বজীত পওল পিতার নাম: অজিতকুমার পওল বাড়ির নং : 52/19 বয়স : 54 লিঙ্গ : পুরুষ | HSV1079862 ফটো উপলব্ধ | 477 নাম : সুমিত্রা পাল স্বামীর নাম: সুরজিৎ পাল বাড়ির নং : 52/19 বয়স : 47 লিঙ্গ : মহিলা | ROQ1729599 ফটো উপলব্ধ |
| 478 নাম : রনোজিৎ পাল পিতার নাম: বিশ্বজিৎ পাল বাড়ির নং : 52/19 বয়স : 28 লিঙ্গ : পুরুষ | ROQ2918886 ফটো উপলব্ধ | 479 নাম : রমেশ গিরি পিতার নাম: রবিশ গিরি বাড়ির নং : 53 বয়স : 39 লিঙ্গ : পুরুষ | ROQ2918803 ফটো উপলব্ধ | 480 নাম : কিরণ গিরি স্বামীর নাম: রমেশ গিরি বাড়ির নং : 53 বয়স : 35 লিঙ্গ : মহিলা | ROQ3493160 ফটো উপলব্ধ |

| | | | | | |
|---|------------------|---|------------------|---|------------------|
| 481 নাম : গোপাল জনা পিতার নাম: প্রফুল্ল জনা বাড়ির নং : 53 বয়স : 66 লিঙ্গ : পুরুষ | WB/18/113/579380 | 482 নাম : অপর্ণা জনা স্বামীর নাম: গোপাল চন্দ্র জনা বাড়ির নং : 53 বয়স : 59 লিঙ্গ : মহিলা | WB/18/113/579436 | 483 নাম : সৈকত জনা পিতার নাম: গোপাল জনা বাড়ির নং : 53 বয়স : 32 লিঙ্গ : পুরুষ | ROQ2363596 |
| 484 নাম : গৌরঙ্গ কর পিতার নাম: ইন্দু ভূষণ কর বাড়ির নং : 56 বয়স : 75 লিঙ্গ : পুরুষ | HSV1994250 | 485 নাম : গীতি কর স্বামীর নাম: গৌরঙ্গ কর বাড়ির নং : 56 বয়স : 65 লিঙ্গ : মহিলা | WB/18/113/579149 | 486 নাম : গৌতম কর পিতার নাম: ইন্দু ভূষণ কর বাড়ির নং : 56 বয়স : 62 লিঙ্গ : পুরুষ | ROQ3184389 |
| 487 নাম : দীপাঞ্জলি কর পিতার নাম: গৌরঙ্গ কর বাড়ির নং : 56 বয়স : 38 লিঙ্গ : পুরুষ | ROQ1498856 | 488 নাম : নীলান্বী কর পিতার নাম: গৌরঙ্গ কর বাড়ির নং : 56 বয়স : 30 লিঙ্গ : মহিলা | ROQ2554814 | 489 নাম : কাশ মৌলিক মায়ের নাম: পারমিতা মৌলিক বাড়ির নং : 56 বয়স : 26 লিঙ্গ : পুরুষ | ROQ3459781 |
| 490 নাম : রীতা মুখার্জী স্বামীর নাম: সমীন্দ্র নাথ মুখার্জী বাড়ির নং : 56 বয়স : 72 লিঙ্গ : মহিলা | ROQ1983998 | 491 নাম : পারমিতা মুখার্জী মায়ের নাম: রীতা মুখার্জী বাড়ির নং : 56 বয়স : 51 লিঙ্গ : মহিলা | ROQ3292497 | 492 নাম : সুদেষ্ণা মুখার্জী স্বামীর নাম: সমীন্দ্র নাথ মুখার্জী বাড়ির নং : 56 বয়স : 43 লিঙ্গ : মহিলা | ROQ1729649 |
| 493 নাম : রুণু পল স্বামীর নাম: সুরেশ পল বাড়ির নং : 57 বয়স : 66 লিঙ্গ : মহিলা | WB/18/113/579487 | 494 নাম : ঋদ্ধিকা পাল মায়ের নাম: রাজশ্রী পাল বাড়ির নং : 57 বয়স : 22 লিঙ্গ : মহিলা | ROQ3529310 | 495 নাম : সুপ্রিয় ওবা পিতার নাম: বাবলু ওবা বাড়ির নং : 60 বয়স : 25 লিঙ্গ : পুরুষ | ROQ3285186 |
| 496 নাম : বাবলু ওবা পিতার নাম: জলধর ওবা বাড়ির নং : 60 বয়স : 53 লিঙ্গ : পুরুষ | ROQ3474749 | 497 নাম : মমতা ওবা স্বামীর নাম: বাবলু ওবা বাড়ির নং : 60 বয়স : 53 লিঙ্গ : মহিলা | ROQ1494426 | 498 নাম : নেপাল তসাহা পিতার নাম: গুরাদাস তসাহা বাড়ির নং : 60 বয়স : 54 লিঙ্গ : পুরুষ | WB/18/113/666594 |
| 499 নাম : সজল ঘোষ পিতার নাম: সনঞ্জয় ঘোষ বাড়ির নং : 95 বয়স : 26 লিঙ্গ : পুরুষ | ROQ3260403 | 500 নাম : অঞ্জনা দেবনাথ স্বামীর নাম: প্রদীপ দেবনাথ বাড়ির নং : 103/জি 2নং ফ্লোর বয়স : 58 লিঙ্গ : মহিলা | ROQ1705136 | 501 নাম : রাজীব গয়া সিং পিতার নাম: গয়া সিং বাড়ির নং : 105/1 বয়স : 40 লিঙ্গ : পুরুষ | ROQ1729821 |
| 502 নাম : শুকলা সেন স্বামীর নাম: সুকান্ত সেন বাড়ির নং : 113/4 বয়স : 56 লিঙ্গ : মহিলা | WB/18/113/270418 | 503 নাম : ইরা কসরকার স্বামীর নাম: নিরেন্দ্রনাথ কসরকার বাড়ির নং : 117/2 বয়স : 85 লিঙ্গ : মহিলা | HSV1080019 | 504 নাম : রজিব কসরকার পিতার নাম: নিরেন্দ্রনাথ কসরকার বাড়ির নং : 117/2 বয়স : 61 লিঙ্গ : পুরুষ | HSV1080027 |
| 505 নাম : প্রেম বাহাদুর ছেত্রী পিতার নাম: নর বাহাদুর ছেত্রী বাড়ির নং : 119 বয়স : 58 লিঙ্গ : পুরুষ | HSV3784493 | 506 নাম : শীতা ছেত্রী স্বামীর নাম: প্রেম বাহাদুর ছেত্রী বাড়ির নং : 119 বয়স : 53 লিঙ্গ : মহিলা | HSV3756137 | 507 নাম : কিশোর ছেত্রী পিতার নাম: প্রেম বাহাদুর ছেত্রী বাড়ির নং : 119 বয়স : 33 লিঙ্গ : পুরুষ | ROQ2165512 |
| 508 নাম : নিশা ছেত্রী পিতার নাম: প্রেম বাহাদুর ছেত্রী বাড়ির নং : 119 বয়স : 28 লিঙ্গ : মহিলা | ROQ2918878 | 509 নাম : ধীরাজ কুমার সিং মায়ের নাম: সুনিতা সিং বাড়ির নং : 119 বয়স : 36 লিঙ্গ : পুরুষ | ROQ1729854 | 510 নাম : লছন পাশোয়ান পিতার নাম: সুকদেব পাশোয়ান বাড়ির নং : 121 বয়স : 65 লিঙ্গ : পুরুষ | ROQ1729789 |

| | | | | | |
|--|--------------------------|--|--------------------------|---|--------------------------|
| 511 নাম : মেঘনাথ পাত্র পিতার নাম : গোপাল পাত্র বাড়ির নং : 121 বয়স : 31 লিঙ্গ : পুরুষ | AIV1400860 ফটো উপলব্ধ | 512 নাম : সৌরভ প্রধান পিতার নাম : সুভাষ প্রধান বাড়ির নং : 121 বয়স : 47 লিঙ্গ : পুরুষ | ROQ1007608 ফটো উপলব্ধ | 513 নাম : রেকা দেবি শাউ স্বামীর নাম : উমেশ শাউ বাড়ির নং : 121 বয়স : 50 লিঙ্গ : মহিলা | HSV3558079 ফটো উপলব্ধ |
| 514 নাম : সায়ক মন্ডল পিতার নাম : সনৎ কুমার মন্ডল বাড়ির নং : ১২১/৪ বয়স : 24 লিঙ্গ : পুরুষ | ROQ3362258 ফটো উপলব্ধ | 515 নাম : সংদিয়া প্রধান স্বামীর নাম : ওভাষ প্রধান বাড়ির নং : 121G বয়স : 62 লিঙ্গ : মহিলা | HVS1860345 ফটো উপলব্ধ | 516 নাম : বিরজু সাউ পিতার নাম : লছমী সাউ বাড়ির নং : 149/10G বয়স : 37 লিঙ্গ : পুরুষ | ROQ2165546 ফটো উপলব্ধ |
| 517 নাম : জয়ন্ত বসু পিতার নাম : তরুন বসু বাড়ির নং : এ-20 বয়স : 45 লিঙ্গ : পুরুষ | HSV3066156 ফটো উপলব্ধ | 518 নাম : শৌভিক মাধাজী পিতার নাম : সমিদ্দনাথ মাধাজী বাড়ির নং : A/105/11 বয়স : 42 লিঙ্গ : পুরুষ | HSV2694065 ফটো উপলব্ধ | 519 নাম : সিতাজ মুখার্জী পিতার নাম : সিদ্ধার্থ মুখার্জী বাড়ির নং : F-1 বয়স : 35 লিঙ্গ : পুরুষ | ROQ1985274 ফটো উপলব্ধ |
| 520 নাম : বিপ্লব এ.কে রাঘবন পিতার নাম : বিজিত এ.কে রাঘবন বাড়ির নং : ফ্ল্যাট 12বি, টাওয়ার - 6 বয়স : 23 লিঙ্গ : পুরুষ | ROQ3455565 ফটো উপলব্ধ | 521 নাম : সনৎ কুমার মন্ডল পিতার নাম : রসময় মন্ডল বাড়ির নং : লোকেনাথ অ্যাপার্টমেন্ট বয়স : 63 লিঙ্গ : পুরুষ | ROQ1729912 ফটো উপলব্ধ | 522 নাম : কমলেশ কুমার আগরওয়াল পিতার নাম : কৈলাশ চন্দ্র আগরওয়াল বাড়ির নং : টাওয়ার 2, ফ্ল্যাট নং 8ই বয়স : 40 লিঙ্গ : পুরুষ | DSW2952521 ফটো উপলব্ধ |
| 523 নাম : সুজয় দাস পিতার নাম : বিশ্বনাথ দাস বাড়ির নং : 21 বয়স : 21 লিঙ্গ : পুরুষ | ROQ3581287 ফটো উপলব্ধ | 524 নাম : ঋক দাস পিতার নাম : নিতাই দাস বাড়ির নং : 16/3 বয়স : 20 লিঙ্গ : পুরুষ | ROQ3612249 ফটো উপলব্ধ | 525 নাম : অম্বেশা মন্ডল পিতার নাম : নবেন্দু মন্ডল বাড়ির নং : 17/1 বয়স : 21 লিঙ্গ : মহিলা | ROQ3612264 ফটো উপলব্ধ |
| 526 নাম : শিখা ঘোষ অন্যান্য : সুপ্রতিম ঘোষ বাড়ির নং : 41সি বয়স : 72 লিঙ্গ : মহিলা | ROQ3613049 ফটো উপলব্ধ | 527 নাম : শ্রদ্ধাশ্রী ছাত্তিক পিতার নাম : বাচ্চুলাল ছাত্তিক বাড়ির নং : 16/2 বয়স : 19 লিঙ্গ : মহিলা | ROQ3619699 ফটো উপলব্ধ | | |

নির্বাচক সংখ্যার সারসংক্ষেপ :

A) নির্বাচকের সংখ্যা :

| | নির্বাচক তালিকার প্রকৃতি | নির্বাচক তালিকার পরিচিতি : | নির্বাচকের সংখ্যা : | | | | |
|-------------------------------------|---|----------------------------|--|-------|--------------|-----|-----|
| | | | পুরুষ | মহিলা | তৃতীয় লিঙ্গ | মোট | |
| I | মূল তালিকা | মূল তালিকা | বিশেষ নিবিড় সংশোধনী ২০২৬-এর চূড়ান্ত ভোটার তালিকা | 263 | 264 | 0 | 527 |
| II | 1- সংযোজন তালিকা | সংযোজনী 1 | বিশেষ সংক্ষিপ্ত সংশোধন 2026 | 0 | 0 | 0 | 0 |
| III | 2- বিয়োজন তালিকা | সংযোজনী 1 | বিশেষ সংক্ষিপ্ত সংশোধন 2026 | 0 | 0 | 0 | 0 |
| IV | 'লিঙ্গ ক্ষেত্রের' পরিবর্তনের কারণে পার্থক্য | | | 0 | 0 | 0 | 0 |
| নির্বাচকের মোট সংখ্যা (I+II-III+IV) | | | | 263 | 264 | 0 | 527 |

B) ক্রটি সংশোধনের সংখ্যা :

| নির্বাচক তালিকার প্রকৃতি | নির্বাচক তালিকার পরিচিতি : | ক্রটি সংশোধনের সংখ্যা : |
|--------------------------|-----------------------------|-------------------------|
| সংযোজনী 1 | বিশেষ সংক্ষিপ্ত সংশোধন 2026 | 0 |

নির্বাচক নিবন্ধন আধিকারিকের স্বাক্ষর

E-মৃত, S-স্থানান্তরিত, R-একাধিকবার অন্তর্ভুক্ত, M-নিখোঁজ, Q-যোগ্য নহে