

## নির্বাচক তালিকা 2026 S25 পশ্চিমবঙ্গ

বিধানসভা নির্বাচনক্ষেত্রের নং, নাম ও সংরক্ষণের স্থিতি : 156 - বজবজ (সাধারণ)		অংশ নং : 139																			
বিধানসভা নির্বাচনক্ষেত্রটি যে লোকসভা নির্বাচনক্ষেত্রের / ক্ষেত্রসমূহের অন্তর্ভুক্ত তার নং, নাম ও সংরক্ষণ স্থিতি : 21 - ডায়মণ্ডহারবার (সাধারণ)																					
1. সংশোধনের পূর্ণ বিবরণ																					
সংশোধনের বৎসর :	2026	নির্বাচক তালিকার পরিচিতি :																			
ভিত্তি তারিখ :	01-01-2026	বিশেষ নিবিড় সংশোধনী ২০২৬-এর চূড়ান্ত ভোটার তালিকা																			
সংশোধনের প্রকৃতি :	বিশেষ নিবিড় সংশোধনী 2026																				
প্রকাশনার তারিখ :	28-02-2026																				
2. অংশ ও নির্বাচনী এলাকার পূর্ণ বিবরণ :																					
অংশের ভাগ নং ও নাম :																					
1-মধ্য পাড়া		<table border="1" style="width: 100%; border-collapse: collapse;"> <tr> <td>প্রধান শহর/গ্রাম</td> <td>: অভিরামপুর</td> </tr> <tr> <td>ওয়ার্ড</td> <td>:</td> </tr> <tr> <td>থানা</td> <td>: বজ বজ</td> </tr> <tr> <td>গ্রাম পঞ্চায়েত</td> <td>: নিশ্চিন্তপুর</td> </tr> <tr> <td>ব্লক</td> <td>: বজ বজ -1</td> </tr> <tr> <td>মহকুমা</td> <td>: আলিপুর সদর</td> </tr> <tr> <td>জেলা</td> <td>: দক্ষিণ 24 পরগণা</td> </tr> <tr> <td>পিন</td> <td>: 700137</td> </tr> </table>				প্রধান শহর/গ্রাম	: অভিরামপুর	ওয়ার্ড	:	থানা	: বজ বজ	গ্রাম পঞ্চায়েত	: নিশ্চিন্তপুর	ব্লক	: বজ বজ -1	মহকুমা	: আলিপুর সদর	জেলা	: দক্ষিণ 24 পরগণা	পিন	: 700137
প্রধান শহর/গ্রাম	: অভিরামপুর																				
ওয়ার্ড	:																				
থানা	: বজ বজ																				
গ্রাম পঞ্চায়েত	: নিশ্চিন্তপুর																				
ব্লক	: বজ বজ -1																				
মহকুমা	: আলিপুর সদর																				
জেলা	: দক্ষিণ 24 পরগণা																				
পিন	: 700137																				
3. ভোট গ্রহন কেন্দ্রের পূর্ণ বিবরণ :																					
ভোট গ্রহন কেন্দ্রের নং, নাম :		ভোট গ্রহন কেন্দ্রের শ্রেণী :		গ্রামীণ																	
139 - অভিরামপুর এফ.পি. স্কুল		এই অংশে সহায়ক ভোটগ্রহন কেন্দ্রের সংখ্যা		0																	
ভোট গ্রহন কেন্দ্রের ঠিকানা :		:																			
অভিরামপুর এফ.পি. স্কুল, রুম-২, অভিরামপুর																					
4. নির্বাচকের সংখ্যা :																					
প্রথম ক্রমিক নং	শেষ ক্রমিক নং	মোট সংখ্যা																			
		পুরুষ	মহিলা	তৃতীয় লিঙ্গ	মোট																
1	649	327	322	0	649																

নির্বাচক নিবন্ধন আধিকারিকের স্বাক্ষর

Nazri Naksha

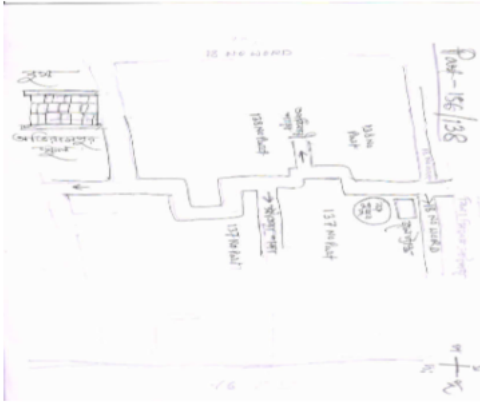

Google Map View

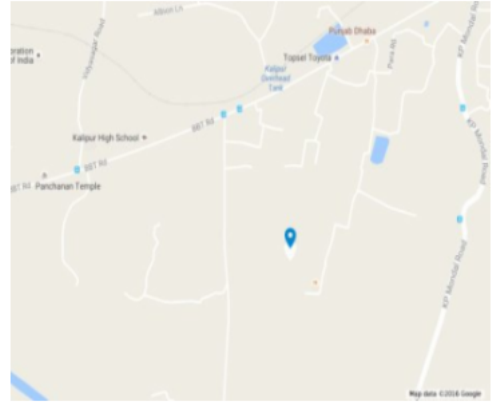

Polling Station Building Front View



Polling Station Front View



Cad View

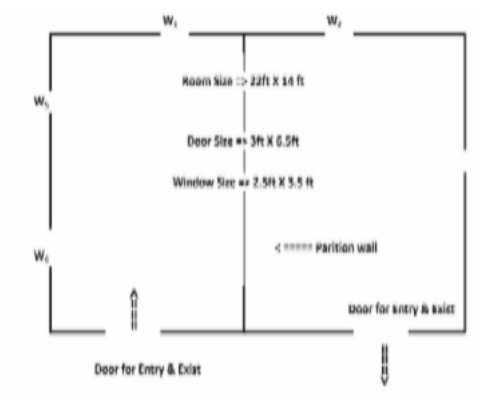

Key MAP View



1 নাম : আনিশা বিবি স্বামীর নাম: সেখ রিয়াজুল বাড়ির নং : n0092 বয়স : 31 লিঙ্গ : মহিলা	AIV1366145 ফটো উপলব্ধ	2 নাম : সঞ্জিৎ হাজরা পিতার নাম: সহদেব হাজরা বাড়ির নং : n0055 বয়স : 46 লিঙ্গ : পুরুষ	CFZ1219674 ফটো উপলব্ধ	3 নাম : কেয়া হাজরা স্বামীর নাম: অভিজিৎ হাজরা বাড়ির নং : n0055 বয়স : 47 লিঙ্গ : মহিলা	CFZ1219518 ফটো উপলব্ধ
4 নাম : পারুল হাজরা স্বামীর নাম: সহদেব হাজরা বাড়ির নং : 0055 বয়স : 70 লিঙ্গ : মহিলা	WB/17/117/000230 ফটো উপলব্ধ	5 নাম : রেহানা বিবি স্বামীর নাম: সেখ নাসির উদ্দিন বাড়ির নং : 0170 বয়স : 40 লিঙ্গ : মহিলা	AIV0409904 ফটো উপলব্ধ	6 নাম : সেখ সুকুর আলি পিতার নাম: সেখ সামির আলি বাড়ির নং : - বয়স : 25 লিঙ্গ : পুরুষ	AIV2096733 ফটো উপলব্ধ
7 নাম : সেখ নাদিম উদ্দিন পিতার নাম: সেখ নাজিমুদ্দিন বাড়ির নং : - বয়স : 24 লিঙ্গ : পুরুষ	AIV2097095 ফটো উপলব্ধ	8 নাম : সেখ হাসিবুল রহমান পিতার নাম: সেখ সানোয়ার আলী বাড়ির নং : - বয়স : 24 লিঙ্গ : পুরুষ	AIV2096766 ফটো উপলব্ধ	9 নাম : মুস্তাকিন খান পিতার নাম: মোফিজুল খান বাড়ির নং : n0174 বয়স : 25 লিঙ্গ : মহিলা	AIV2096741 ফটো উপলব্ধ
10 নাম : আনন্দ গুপ্তা মায়ের নাম: সাবিত্রী জগদীশ গুপ্তা বাড়ির নং : - বয়স : 26 লিঙ্গ : পুরুষ	AIV2097087 ফটো উপলব্ধ	11 নাম : অনুশ্রী মন্ডল স্বামীর নাম: অপূর্ব মন্ডল বাড়ির নং : - বয়স : 30 লিঙ্গ : মহিলা	AIV2097079 ফটো উপলব্ধ	12 নাম : নাসিমা খাতুন পিতার নাম: সেখ নূর হোসেন বাড়ির নং : - বয়স : 24 লিঙ্গ : মহিলা	AIV2096816 ফটো উপলব্ধ
13 নাম : সেখ টুসির পিতার নাম: সেখ নিয়ামত বাড়ির নং : n0067 বয়স : 42 লিঙ্গ : পুরুষ	CFZ2508851 ফটো উপলব্ধ	14 নাম : রৌফান বিবি স্বামীর নাম: সেখ নসিব বাড়ির নং : n0100 বয়স : 40 লিঙ্গ : মহিলা	AIV1087733 ফটো উপলব্ধ	15 নাম : সেখ নসিব পিতার নাম: সেখ নিয়ামত বাড়ির নং : n0100 বয়স : 45 লিঙ্গ : পুরুষ	CFZ1269265 ফটো উপলব্ধ
16 নাম : সেখ নূরজামাল পিতার নাম: নিয়ামত বাড়ির নং : n0100 বয়স : 50 লিঙ্গ : পুরুষ	CFZ1257708 ফটো উপলব্ধ	17 নাম : শকুন্তলা বিবি স্বামীর নাম: নিয়ামত বাড়ির নং : n0100 বয়স : 68 লিঙ্গ : মহিলা	WB/17/117/000409 ফটো উপলব্ধ	18 নাম : মফিজুদ্দিন সেখ পিতার নাম: আমের সেখ বাড়ির নং : n0108 বয়স : 49 লিঙ্গ : পুরুষ	WB/17/117/000150 ফটো উপলব্ধ
19 নাম : সেখ ইউনুস আলি পিতার নাম: আমের আলি বাড়ির নং : n0108 বয়স : 39 লিঙ্গ : পুরুষ	AIV1087428 ফটো উপলব্ধ	20 নাম : খয়রন বিবি স্বামীর নাম: সেখ ইউনুস আলি বাড়ির নং : 0108 বয়স : 30 লিঙ্গ : মহিলা	AIV1576818 ফটো উপলব্ধ	21 নাম : সেখ রাকিবুল পিতার নাম: সেখ আনোয়ার আলী বাড়ির নং : n0108 বয়স : 33 লিঙ্গ : পুরুষ	AIV1275544 ফটো উপলব্ধ
22 নাম : মীরা জাটী স্বামীর নাম: পলাশ জাটী বাড়ির নং : n0154 বয়স : 51 লিঙ্গ : মহিলা	WB/17/117/003496 ফটো উপলব্ধ	23 নাম : নূরজাহান বিবি স্বামীর নাম: মনিরুল খাঁন বাড়ির নং : n0172 বয়স : 37 লিঙ্গ : মহিলা	AIV1088624 ফটো উপলব্ধ	24 নাম : আলোমারা বিবি স্বামীর নাম: নজরুল খাঁন বাড়ির নং : n0175 বয়স : 39 লিঙ্গ : মহিলা	AIV1088616 ফটো উপলব্ধ
25 নাম : তন্ময় হাজরা পিতার নাম: অভিজিৎ হাজরা বাড়ির নং : 55 বয়স : 28 লিঙ্গ : পুরুষ	AIV1706936 ফটো উপলব্ধ	26 নাম : সেখ জাহিরুল পিতার নাম: সেখ আলাউদ্দিন বাড়ির নং : N0093 বয়স : 27 লিঙ্গ : পুরুষ	AIV1741701 ফটো উপলব্ধ	27 নাম : অভিজিৎ হাজরা পিতার নাম: সহদেব হাজরা বাড়ির নং : 55 বয়স : 49 লিঙ্গ : পুরুষ	WB/17/117/000272 ফটো উপলব্ধ
28 নাম : বিশ্বজিৎ হাজরা পিতার নাম: সহদেব হাজরা বাড়ির নং : 55 বয়স : 55 লিঙ্গ : পুরুষ	WB/17/117/000090 ফটো উপলব্ধ	29 নাম : হুসনারা বিবি স্বামীর নাম: সেখ আব্দুল রহমান বাড়ির নং : n0108 বয়স : 41 লিঙ্গ : মহিলা	AIV1275726 ফটো উপলব্ধ	30 নাম : সুব্রত মন্ডল পিতার নাম: পিন্টু মন্ডল বাড়ির নং : - বয়স : 25 লিঙ্গ : পুরুষ	AIV2096949 ফটো উপলব্ধ

31 নাম : আফরিনা খাতুন পিতার নাম: সেখ আসব আলী বাড়ির নং : - বয়স : 24 লিঙ্গ : মহিলা	AIV2096865 ফটো উপলব্ধ	32 নাম : অয়ন অধিকারী পিতার নাম: সামীন্দ্রনাথ অধিকারী বাড়ির নং : - বয়স : 24 লিঙ্গ : পুরুষ	AIV2096899 ফটো উপলব্ধ	33 নাম : সুলতা হাজরা স্বামীর নাম: বিশ্বজিৎ হাজরা বাড়ির নং : n0055 বয়স : 48 লিঙ্গ : মহিলা	CFZ1902196 ফটো উপলব্ধ
34 নাম : সালেহান বিবি স্বামীর নাম: মফিজুল খাঁন বাড়ির নং : n0174 বয়স : 46 লিঙ্গ : মহিলা	CFZ1219344 ফটো উপলব্ধ	35 নাম : সেখ রিয়াজুল পিতার নাম: সেখ লিয়াকত আলি বাড়ির নং : n0092 বয়স : 36 লিঙ্গ : পুরুষ	AIV0410142 ফটো উপলব্ধ	36 নাম : নাজমা বিবি স্বামীর নাম: সেখ মফিজুদ্দিন বাড়ির নং : n0108 বয়স : 45 লিঙ্গ : মহিলা	CFZ1218379 ফটো উপলব্ধ
37 নাম : সেখ মিরাজুল পিতার নাম: সেখ লিয়াকত আলি বাড়ির নং : n0092 বয়স : 34 লিঙ্গ : পুরুষ	AIV1275445 ফটো উপলব্ধ	38 নাম : শেখ সরিফুল পিতার নাম: সেখ বোরহান বাড়ির নং : n0093 বয়স : 51 লিঙ্গ : পুরুষ	AIV2098598 ফটো উপলব্ধ	39 নাম : আজিজা বিবি স্বামীর নাম: সেখ আজিজুর রহমান বাড়ির নং : n0168 বয়স : 44 লিঙ্গ : মহিলা	CFZ2743326 ফটো উপলব্ধ
40 নাম : সেখ আনোয়ার আলি পিতার নাম: সেখ আমের আলি বাড়ির নং : n0108 বয়স : 70 লিঙ্গ : পুরুষ	AIV2263549 ফটো উপলব্ধ	41 নাম : জাহানারা বিবি স্বামীর নাম: সেখ আলাউদ্দিন বাড়ির নং : এন000 বয়স : 44 লিঙ্গ : মহিলা	AIV0410027 ফটো উপলব্ধ	42 নাম : তারক মালো পিতার নাম: রশীদ নাথ মালো বাড়ির নং : - বয়স : 47 লিঙ্গ : পুরুষ	AIV2096790 ফটো উপলব্ধ
43 নাম : সহিতন বিবি স্বামীর নাম: সেখ বোরহান বাড়ির নং : এন000 বয়স : 66 লিঙ্গ : মহিলা	AIV2046985 ফটো উপলব্ধ	44 নাম : সাবানা বিবি স্বামীর নাম: সেখ লতিবউদ্দিন বাড়ির নং : 93 বয়স : 42 লিঙ্গ : মহিলা	DSW2709665 ফটো উপলব্ধ	45 নাম : সেখ লতিব উদ্দিন পিতার নাম: সেখ বোরহান বাড়ির নং : এন000 বয়স : 45 লিঙ্গ : পুরুষ	CFZ1219500 ফটো উপলব্ধ
46 নাম : শেখ আলাউদ্দিন পিতার নাম: সেখ বোরহান বাড়ির নং : n0093 বয়স : 52 লিঙ্গ : পুরুষ	AIV2098697 ফটো উপলব্ধ	47 নাম : তানজিলা বিবি স্বামীর নাম: সেখ আনোয়ার আলি বাড়ির নং : n0108 বয়স : 57 লিঙ্গ : মহিলা	AIV2098168 ফটো উপলব্ধ	48 নাম : সেখ কুতুবউদ্দিন পিতার নাম: সেখ বোরহান বাড়ির নং : এন000 বয়স : 36 লিঙ্গ : পুরুষ	AIV1087410 ফটো উপলব্ধ
49 নাম : সামসোনেশা বিবি স্বামীর নাম: সেখ সানোয়ার আলি বাড়ির নং : n0108 বয়স : 48 লিঙ্গ : মহিলা	CFZ2742948 ফটো উপলব্ধ	50 নাম : দীপক পাসওয়ান পিতার নাম: দিলীপ পাসওয়ান বাড়ির নং : 12 বয়স : 27 লিঙ্গ : পুরুষ	AIV2384147 ফটো উপলব্ধ	51 নাম : রাজেশ পাসওয়ান পিতার নাম: দিলীপ পাসওয়ান বাড়ির নং : 14 বয়স : 28 লিঙ্গ : পুরুষ	AIV2384154 ফটো উপলব্ধ
52 নাম : সেখ সাহিল পিতার নাম: সেখ মফিজুদ্দিন বাড়ির নং : n0108 বয়স : 24 লিঙ্গ : পুরুষ	AIV2384329 ফটো উপলব্ধ	53 নাম : খুশিয়া খাতুন পিতার নাম: সেখ আলাউদ্দিন বাড়ির নং : n0093 বয়স : 22 লিঙ্গ : মহিলা	AIV2384188 ফটো উপলব্ধ	54 নাম : আনসুরা বিবি স্বামীর নাম: সেখ নাজিমুদ্দিন বাড়ির নং : n0168 বয়স : 45 লিঙ্গ : মহিলা	AIV2405157 ফটো উপলব্ধ
55 নাম : সানোয়ার আলি সেখ পিতার নাম: আমের সেখ বাড়ির নং : n0108 বয়স : 51 লিঙ্গ : পুরুষ	AIV2405330 ফটো উপলব্ধ	56 নাম : সাহারাজাদ বিবি স্বামীর নাম: সেখ রফিক বাড়ির নং : n0249 বয়স : 33 লিঙ্গ : মহিলা	CFZ1188622 ফটো উপলব্ধ	57 নাম : রাবিনা বিবি স্বামীর নাম: সেখ জাহিরুল বাড়ির নং : 1 বয়স : 21 লিঙ্গ : মহিলা	AIV2423515 ফটো উপলব্ধ
58 নাম : সুদীপ অধিকারী পিতার নাম: প্রকাশ চন্দ্র অধিকারী বাড়ির নং : 163 বয়স : 46 লিঙ্গ : পুরুষ	CFZ1218437 ফটো উপলব্ধ	59 নাম : নীলাঞ্জনা অধিকারী পিতার নাম: গোপাল অধিকারী বাড়ির নং : n0011 বয়স : 21 লিঙ্গ : মহিলা	AIV2423408 ফটো উপলব্ধ	60 নাম : গোপাল অধিকারী পিতার নাম: সুদর্শন অধিকারী বাড়ির নং : n0011 বয়স : 43 লিঙ্গ : পুরুষ	CFZ2234185 ফটো উপলব্ধ

61 নাম : টুয়া অধিকারী স্বামীর নাম: সুদীপ অধিকারী বাড়ির নং : n0189 বয়স : 31 লিঙ্গ : মহিলা	AIV1372143 ফটো উপলব্ধ	62 নাম : চন্দনা সরদার পিতার নাম: রামচন্দ্র অধিকারী বাড়ির নং : n0014 বয়স : 42 লিঙ্গ : মহিলা	AIV1475136 ফটো উপলব্ধ	63 নাম : শুভেন্দু দাস পিতার নাম: প্রদীপ দাস বাড়ির নং : এন0011 বয়স : 23 লিঙ্গ : পুরুষ	AIV2270098 ফটো উপলব্ধ
64 নাম : রবীন্দ্রনাথ অধিকারী পিতার নাম: শৈলেন্দ্র অধিকারী বাড়ির নং : n0017 বয়স : 59 লিঙ্গ : পুরুষ	CFZ1900166 ফটো উপলব্ধ	65 নাম : প্রকাশ চন্দ্র অধিকারী পিতার নাম: বলরাম অধিকারী বাড়ির নং : n0014 বয়স : 73 লিঙ্গ : পুরুষ	WB/17/117/000601 ফটো উপলব্ধ	66 নাম : কাজল অধিকারী স্বামীর নাম: সমীন্দ্র নাথ অধিকারী বাড়ির নং : 0017 বয়স : 49 লিঙ্গ : মহিলা	CFZ0006619 ফটো উপলব্ধ
67 নাম : অরিত্রা অধিকারী পিতার নাম: অসীম অধিকারী বাড়ির নং : n0031 বয়স : 28 লিঙ্গ : মহিলা	AIV1656727 ফটো উপলব্ধ	68 নাম : রাধারানী অধিকারী স্বামীর নাম: সুদর্শন অধিকারী বাড়ির নং : n0011 বয়স : 71 লিঙ্গ : মহিলা	WB/17/117/000386 ফটো উপলব্ধ	69 নাম : গোপীনাথ অধিকারী পিতার নাম: সুদর্শন অধিকারী বাড়ির নং : n0011 বয়স : 38 লিঙ্গ : পুরুষ	CFZ2800308 ফটো উপলব্ধ
70 নাম : টুঙ্গা অধিকারী স্বামীর নাম: গোপীনাথ অধিকারী বাড়ির নং : n0011 বয়স : 36 লিঙ্গ : মহিলা	AIV1087204 ফটো উপলব্ধ	71 নাম : প্রদীপ দাস পিতার নাম: কানাইলাল দাস বাড়ির নং : n0011 বয়স : 57 লিঙ্গ : পুরুষ	CFZ2623346 ফটো উপলব্ধ	72 নাম : জ্যোত্স্না অধিকারী স্বামীর নাম: গোপাল অধিকারী বাড়ির নং : n0011 বয়স : 37 লিঙ্গ : মহিলা	AIV1087675 ফটো উপলব্ধ
73 নাম : জগন্নাথ অধিকারী পিতার নাম: সুদর্শন অধিকারী বাড়ির নং : n0011 বয়স : 36 লিঙ্গ : পুরুষ	CFZ2800290 ফটো উপলব্ধ	74 নাম : সোনালী অধিকারী স্বামীর নাম: জগন্নাথ অধিকারী বাড়ির নং : n0011 বয়স : 33 লিঙ্গ : মহিলা	AIV1475201 ফটো উপলব্ধ	75 নাম : সুমিত্রা অধিকারী স্বামীর নাম: রামচন্দ্র অধিকারী বাড়ির নং : n0012 বয়স : 61 লিঙ্গ : মহিলা	WB/17/117/000375 ফটো উপলব্ধ
76 নাম : কানাই অধিকারী পিতার নাম: রামচন্দ্র অধিকারী বাড়ির নং : n0012 বয়স : 35 লিঙ্গ : পুরুষ	AIV1087501 ফটো উপলব্ধ	77 নাম : রেবা অধিকারী স্বামীর নাম: কানাই অধিকারী বাড়ির নং : n0012 বয়স : 31 লিঙ্গ : মহিলা	AIV1475086 ফটো উপলব্ধ	78 নাম : পূর্ণিমা অধিকারী স্বামীর নাম: প্রকাশ অধিকারী বাড়ির নং : n0014 বয়স : 63 লিঙ্গ : মহিলা	WB/17/117/000390 ফটো উপলব্ধ
79 নাম : জয়ন্ত অধিকারী পিতার নাম: মোহন অধিকারী বাড়ির নং : n0015 বয়স : 53 লিঙ্গ : পুরুষ	WB/17/117/000418 ফটো উপলব্ধ	80 নাম : মঙ্গলা অধিকারী স্বামীর নাম: শৈলেন্দ্র অধিকারী বাড়ির নং : 60 বয়স : 75 লিঙ্গ : মহিলা	CFZ2623361 ফটো উপলব্ধ	81 নাম : পালান মাঝি মাঝের নাম: কমলা মাঝি বাড়ির নং : n0017 বয়স : 69 লিঙ্গ : পুরুষ	CFZ1219492 ফটো উপলব্ধ
82 নাম : দেবী মাঝি স্বামীর নাম: পালান মাঝি বাড়ির নং : n0017 বয়স : 64 লিঙ্গ : মহিলা	CFZ1219476 ফটো উপলব্ধ	83 নাম : তারক মাঝি পিতার নাম: পালান মাঝি বাড়ির নং : n0017 বয়স : 32 লিঙ্গ : পুরুষ	AIV1275551 ফটো উপলব্ধ	84 নাম : সমীন্দ্রনাথ অধিকারী পিতার নাম: শৈলেন্দ্রনাথ অধিকারী বাড়ির নং : n0017 বয়স : 58 লিঙ্গ : পুরুষ	WB/17/117/000045 ফটো উপলব্ধ
85 নাম : নমিতা অধিকারী স্বামীর নাম: বরেন্দ্র নাথ অধিকারী বাড়ির নং : n0018 বয়স : 76 লিঙ্গ : মহিলা	CFZ2234235 ফটো উপলব্ধ	86 নাম : রবীন্দ্র নাথ অধিকারী পিতার নাম: বরেন্দ্র নাথ অধিকারী বাড়ির নং : n0018 বয়স : 57 লিঙ্গ : পুরুষ	CFZ1900208 ফটো উপলব্ধ	87 নাম : রমেন্দ্রনাথ অধিকারী পিতার নাম: বরেন্দ্র নাথ অধিকারী বাড়ির নং : n0018 বয়স : 49 লিঙ্গ : পুরুষ	WB/17/117/000262 ফটো উপলব্ধ
88 নাম : অসীম অধিকারী পিতার নাম: মদন মোহন অধিকারী বাড়ির নং : n0031 বয়স : 63 লিঙ্গ : পুরুষ	WB/17/117/000504 ফটো উপলব্ধ	89 নাম : রীতু অধিকারী স্বামীর নাম: জয়ন্ত অধিকারী বাড়ির নং : n0116 বয়স : 42 লিঙ্গ : মহিলা	CFZ2509008 ফটো উপলব্ধ	90 নাম : অমিত আদক পিতার নাম: সনৎ আদক বাড়ির নং : n0112 বয়স : 46 লিঙ্গ : পুরুষ	CFZ1900232 ফটো উপলব্ধ

91 নাম : তনিমা আদক স্বামীর নাম: অসীম কুমার আদক বাড়ির নং : n0112 বয়স : 37 লিঙ্গ : মহিলা	AIV1200286 ফটো উপলব্ধ	92 নাম : অসীম কুমার আদক পিতার নাম: সনৎ কুমার আদক বাড়ির নং : n0112 বয়স : 45 লিঙ্গ : পুরুষ	CFZ1900240 ফটো উপলব্ধ	93 নাম : রিনা খাতুন পিতার নাম: সেখ ইউসুফ আলি বাড়ির নং : 106 বয়স : 33 লিঙ্গ : মহিলা	AIV1475169 ফটো উপলব্ধ
94 নাম : সেখ ইউসুফ আলি পিতার নাম: ঋ কাশেম আলি বাড়ির নং : n0106 বয়স : 66 লিঙ্গ : পুরুষ	AIV2046712 ফটো উপলব্ধ	95 নাম : নাজমা বিবি স্বামীর নাম: সেখ সিরাজুল বাড়ির নং : n0106 বয়স : 54 লিঙ্গ : মহিলা	AIV2098267 ফটো উপলব্ধ	96 নাম : সেখ মুন্না পিতার নাম: সেখ সিরাজ আলি বাড়ির নং : 200 বয়স : 46 লিঙ্গ : পুরুষ	CFZ1219591 ফটো উপলব্ধ
97 নাম : সেখ সিরাজ আলি পিতার নাম: সেখ কাশেম আলি বাড়ির নং : এন000 বয়স : 73 লিঙ্গ : পুরুষ	AIV2047124 ফটো উপলব্ধ	98 নাম : সেখ ইকবাল আহমেদ পিতার নাম: সেখ সিরাজ আলি বাড়ির নং : 200 বয়স : 39 লিঙ্গ : পুরুষ	CFZ2743227 ফটো উপলব্ধ	99 নাম : সাবেরা বিবি স্বামীর নাম: নুর জামাল বাড়ির নং : n0106 বয়স : 53 লিঙ্গ : মহিলা	AIV2405363 ফটো উপলব্ধ
100 নাম : জাকিয়া বিবি স্বামীর নাম: সেখ আনোয়ার বাড়ির নং : n0106 বয়স : 32 লিঙ্গ : মহিলা	AIV1366087 ফটো উপলব্ধ	101 নাম : সেখ সামিম আক্তার পিতার নাম: সেখ সাহাজামাল বাড়ির নং : n0106 বয়স : 26 লিঙ্গ : পুরুষ	AIV1782366 ফটো উপলব্ধ	102 নাম : সাজিদা বিবি স্বামীর নাম: সেখ সাহাজামাল বাড়ির নং : n0106 বয়স : 45 লিঙ্গ : মহিলা	CFZ1219575 ফটো উপলব্ধ
103 নাম : সেখ সাহাজামাল পিতার নাম: সেখ কাশেম বাড়ির নং : n0106 বয়স : 50 লিঙ্গ : পুরুষ	AIV2046910 ফটো উপলব্ধ	104 নাম : সেখ রাজমুল পিতার নাম: সেখ মোস্তফা বাড়ির নং : 2 বয়স : 21 লিঙ্গ : পুরুষ	AIV2423457 ফটো উপলব্ধ	105 নাম : সেখ আজিজুল ইসলাম পিতার নাম: সেখ আওর আলি বাড়ির নং : n0091 বয়স : 58 লিঙ্গ : পুরুষ	AIV2046852 ফটো উপলব্ধ
106 নাম : নুরেনেশা বিবি স্বামীর নাম: সেখ আজিজুল ইসলাম বাড়ির নং : n0091 বয়স : 42 লিঙ্গ : মহিলা	AIV1087766 ফটো উপলব্ধ	107 নাম : নিবেদিতা কর স্বামীর নাম: সুমন্ত কর বাড়ির নং : 20 বয়স : 38 লিঙ্গ : মহিলা	AIV0285239 ফটো উপলব্ধ	108 নাম : আল্পনা কর স্বামীর নাম: মনোরঞ্জন কর বাড়ির নং : 20 বয়স : 65 লিঙ্গ : মহিলা	CFZ2623403 ফটো উপলব্ধ
109 নাম : চিত্রা কর স্বামীর নাম: তপন কর বাড়ির নং : n0016 বয়স : 58 লিঙ্গ : মহিলা	WB/17/117/000010 ফটো উপলব্ধ	110 নাম : তপন কর পিতার নাম: মহাদেব কর বাড়ির নং : n0016 বয়স : 68 লিঙ্গ : পুরুষ	WB/17/117/000479 ফটো উপলব্ধ	111 নাম : সেখ আমির আলি পিতার নাম: সেখ কেনা বাড়ির নং : n0113 বয়স : 38 লিঙ্গ : পুরুষ	CFZ2743045 ফটো উপলব্ধ
112 নাম : মনজিলা বিবি স্বামীর নাম: সেখ আমির আলী বাড়ির নং : n0113 বয়স : 39 লিঙ্গ : মহিলা	AIV1475052 ফটো উপলব্ধ	113 নাম : সাহিনা বিবি স্বামীর নাম: সেখ সামির আলি বাড়ির নং : এন000 বয়স : 28 লিঙ্গ : মহিলা	AIV1741719 ফটো উপলব্ধ	114 নাম : সেখ সামির আলি পিতার নাম: সেখ কেনা বাড়ির নং : n0113 বয়স : 38 লিঙ্গ : পুরুষ	CFZ2508828 ফটো উপলব্ধ
115 নাম : সেখ নাজির আলি পিতার নাম: সেখ কেনা বাড়ির নং : n0113 বয়স : 36 লিঙ্গ : পুরুষ	CFZ2800571 ফটো উপলব্ধ	116 নাম : সামিরোন বিবি স্বামীর নাম: সেখ কেনা বাড়ির নং : n0113 বয়স : 54 লিঙ্গ : মহিলা	CFZ1902170 ফটো উপলব্ধ	117 নাম : সেখ কেনা পিতার নাম: সেখ হানিফ বাড়ির নং : n0113 বয়স : 63 লিঙ্গ : পুরুষ	CFZ1902162 ফটো উপলব্ধ
118 নাম : প্রতিমা গাঙ্গুলী স্বামীর নাম: সমর গাঙ্গুলী বাড়ির নং : এন003 বয়স : 61 লিঙ্গ : মহিলা	GFR0074716 ফটো উপলব্ধ	119 নাম : মায়ুরা খাতুন পিতার নাম: হোসেম মিস্ত্রী বাড়ির নং : এন001 বয়স : 27 লিঙ্গ : মহিলা	NYH1806710 ফটো উপলব্ধ	120 নাম : মনোজিৎ খাঁ পিতার নাম: বরন খাঁ বাড়ির নং : n0001 বয়স : 48 লিঙ্গ : পুরুষ	AIV2263598 ফটো উপলব্ধ

121 নাম : সৃজন কুমার খাঁ পিতার নাম: বিকাশ নাথ খাঁ বাড়ির নং : এন0003 বয়স : 25 লিঙ্গ : পুরুষ	AIV1884287 ফটো উপলব্ধ	122 নাম : শুভজিৎ খাঁ পিতার নাম: রানজিত খাঁ বাড়ির নং : এন001 বয়স : 28 লিঙ্গ : পুরুষ	AIV1844125 ফটো উপলব্ধ	123 নাম : বিকাশ নাথ খাঁ পিতার নাম: গোপাল চন্দ্র খাঁ বাড়ির নং : n0003 বয়স : 71 লিঙ্গ : পুরুষ	WB/17/117/000072 ফটো উপলব্ধ
124 নাম : রুমা খাঁ স্বামীর নাম: রনজীৎ খাঁ বাড়ির নং : n0001 বয়স : 47 লিঙ্গ : মহিলা	CFZ1218395 ফটো উপলব্ধ	125 নাম : নূপুর খাঁ স্বামীর নাম: মনোজিৎ খাঁ বাড়ির নং : n0001 বয়স : 44 লিঙ্গ : মহিলা	CFZ1900315 ফটো উপলব্ধ	126 নাম : কাঞ্চন বালা খাঁ স্বামীর নাম: বরুণ কুমার খাঁ বাড়ির নং : n0001 বয়স : 71 লিঙ্গ : মহিলা	WB/17/117/000438 ফটো উপলব্ধ
127 নাম : মনিকা খাঁ স্বামীর নাম: বিকাশ নাথ খাঁ বাড়ির নং : n0003 বয়স : 64 লিঙ্গ : মহিলা	CFZ0006825 ফটো উপলব্ধ	128 নাম : শিল্পী খাঁ স্বামীর নাম: সুরজিৎ খাঁ বাড়ির নং : n0147 বয়স : 35 লিঙ্গ : মহিলা	AIV1038348 ফটো উপলব্ধ	129 নাম : সমর খাঁড়া পিতার নাম: পাঁচকড়ি খাঁড়া বাড়ির নং : n0004 বয়স : 72 লিঙ্গ : পুরুষ	CFZ1900356 ফটো উপলব্ধ
130 নাম : রমা খাঁড়া স্বামীর নাম: সমর খাঁড়া বাড়ির নং : n0004 বয়স : 59 লিঙ্গ : মহিলা	WB/17/117/000467 ফটো উপলব্ধ	131 নাম : রানু খাঁড়া স্বামীর নাম: সুমন খাঁড়া বাড়ির নং : n0169 বয়স : 37 লিঙ্গ : মহিলা	GFR2714921 ফটো উপলব্ধ	132 নাম : মিনতী খাঁড়া স্বামীর নাম: নবীন খাঁড়া বাড়ির নং : n0054 বয়স : 60 লিঙ্গ : মহিলা	WB/17/117/000260 ফটো উপলব্ধ
133 নাম : শ্রাবন্তী খাঁড়া স্বামীর নাম: নিখিল খাঁড়া বাড়ির নং : n0053 বয়স : 53 লিঙ্গ : মহিলা	CFZ1219161 ফটো উপলব্ধ	134 নাম : দেবলা খাঁড়া স্বামীর নাম: পল্টু খাঁড়া বাড়ির নং : n0052 বয়স : 40 লিঙ্গ : মহিলা	AIV0971796 ফটো উপলব্ধ	135 নাম : পল্টু খাঁড়া পিতার নাম: উত্থানপদ খাঁড়া বাড়ির নং : n0052 বয়স : 48 লিঙ্গ : পুরুষ	CFZ2623452 ফটো উপলব্ধ
136 নাম : অনুপম খাঁড়া পিতার নাম: লক্ষীকান্ত খাঁড়া বাড়ির নং : n0052 বয়স : 31 লিঙ্গ : পুরুষ	AIV1366095 ফটো উপলব্ধ	137 নাম : লক্ষীকান্ত খাঁড়া পিতার নাম: উত্থানপদ খাঁড়া বাড়ির নং : n0052 বয়স : 58 লিঙ্গ : পুরুষ	WB/17/117/000301 ফটো উপলব্ধ	138 নাম : মিনা খাঁড়া স্বামীর নাম: উত্থানপদ খাঁড়া বাড়ির নং : n0052 বয়স : 73 লিঙ্গ : মহিলা	WB/17/117/000437 ফটো উপলব্ধ
139 নাম : সুমন খাঁড়া পিতার নাম: সমর খাঁড়া বাড়ির নং : 113 বয়স : 39 লিঙ্গ : পুরুষ	CFZ2743052 ফটো উপলব্ধ	140 নাম : নিলয় খাঁড়া পিতার নাম: নবীন খাঁড়া বাড়ির নং : n0054 বয়স : 36 লিঙ্গ : পুরুষ	CFZ2800340 ফটো উপলব্ধ	141 নাম : সূচরিতা খাঁড়া স্বামীর নাম: নিলয় খাঁড়া বাড়ির নং : n0054 বয়স : 26 লিঙ্গ : মহিলা	AIV1782333 ফটো উপলব্ধ
142 নাম : নবীন কুমার খাঁড়া পিতার নাম: পঞ্চ খাঁড়া বাড়ির নং : n0054 বয়স : 69 লিঙ্গ : পুরুষ	AIV2405355 ফটো উপলব্ধ	143 নাম : সৃজন খাঁড়া পিতার নাম: পল্টু খাঁড়া বাড়ির নং : এন0052 বয়স : 24 লিঙ্গ : পুরুষ	AIV2270056 ফটো উপলব্ধ	144 নাম : গৌতম গাঙ্গুলী মায়ের নাম: প্রতিমা গাঙ্গুলী বাড়ির নং : এন004 বয়স : 36 লিঙ্গ : পুরুষ	AIV1007871 ফটো উপলব্ধ
145 নাম : নিখিল খাঁড়া পিতার নাম: পঞ্চ চরণ খাঁড়া বাড়ির নং : n0053 বয়স : 59 লিঙ্গ : পুরুষ	CFZ1219153 ফটো উপলব্ধ	146 নাম : রুপা খাতুন স্বামীর নাম: সেখ ইমরান আলি বাড়ির নং : এন000 বয়স : 24 লিঙ্গ : মহিলা	AIV2270122 ফটো উপলব্ধ	147 নাম : নফিসা খাতুন পিতার নাম: সেখ সোলেমান আলি বাড়ির নং : n0252 বয়স : 22 লিঙ্গ : মহিলা	AIV2384436 ফটো উপলব্ধ
148 নাম : মফি জুল খাঁন পিতার নাম: রবিয়াল খাঁন বাড়ির নং : n0173 বয়স : 50 লিঙ্গ : পুরুষ	AIV2098424 ফটো উপলব্ধ	149 নাম : নজরুল খাঁন পিতার নাম: রবিয়াল খাঁন বাড়ির নং : n0176 বয়স : 40 লিঙ্গ : পুরুষ	AIV1087931 ফটো উপলব্ধ	150 নাম : মনিরুল খাঁন পিতার নাম: রবিয়াল খাঁন বাড়ির নং : n0171 বয়স : 37 লিঙ্গ : পুরুষ	CFZ2509149 ফটো উপলব্ধ

151 নাম : সাবিত্রী জগদীশ গুপ্তা স্বামীর নাম: জগদীশ গুপ্তা বাড়ির নং : - বয়স : 50 লিঙ্গ : মহিলা	AIV1727528 ফটো উপলব্ধ	152 নাম : শারদীয়া ঘোষ পিতার নাম: সুব্রত ঘোষ বাড়ির নং : n0149 বয়স : 31 লিঙ্গ : মহিলা	AIV1366129 ফটো উপলব্ধ	153 নাম : গোপাল চন্দ্র ঘোষ পিতার নাম: বঙ্কিম চন্দ্র ঘোষ বাড়ির নং : n0136 বয়স : 71 লিঙ্গ : পুরুষ	AIV0410787 ফটো উপলব্ধ
154 নাম : আরতি ঘোষ স্বামীর নাম: গোপাল চন্দ্র ঘোষ বাড়ির নং : n0135 বয়স : 64 লিঙ্গ : মহিলা	AIV0410712 ফটো উপলব্ধ	155 নাম : অজয় ঘোষ পিতার নাম: গোপাল চন্দ্র ঘোষ বাড়ির নং : n0130 বয়স : 51 লিঙ্গ : পুরুষ	AIV0410720 ফটো উপলব্ধ	156 নাম : সুব্রত ঘোষ পিতার নাম: নিতাই ঘোষ বাড়ির নং : 101 বয়স : 68 লিঙ্গ : পুরুষ	CFZ0000752 ফটো উপলব্ধ
157 নাম : প্রতিমা ঘোষ স্বামীর নাম: অজয় ঘোষ বাড়ির নং : n0134 বয়স : 37 লিঙ্গ : মহিলা	AIV0410704 ফটো উপলব্ধ	158 নাম : দেবযানী ঘোষ পিতার নাম: সুব্রত ঘোষ বাড়ির নং : 101 বয়স : 26 লিঙ্গ : মহিলা	AIV1782341 ফটো উপলব্ধ	159 নাম : তন্ময় চক্রবর্তী পিতার নাম: রবীন চক্রবর্তী বাড়ির নং : 122 বয়স : 30 লিঙ্গ : পুরুষ	AIV1656719 ফটো উপলব্ধ
160 নাম : তনুশ্রী চক্রবর্তী পিতার নাম: রবীন চক্রবর্তী বাড়ির নং : 122 বয়স : 33 লিঙ্গ : মহিলা	AIV1656685 ফটো উপলব্ধ	161 নাম : শ্রাবন্তী চক্রবর্তী স্বামীর নাম: দিনেশ চক্রবর্তী বাড়ির নং : n0114 বয়স : 39 লিঙ্গ : মহিলা	CFZ2800357 ফটো উপলব্ধ	162 নাম : দীনেশ চক্রবর্তী পিতার নাম: জগাই চক্রবর্তী বাড়ির নং : n0114 বয়স : 53 লিঙ্গ : পুরুষ	WB/17/117/000133 ফটো উপলব্ধ
163 নাম : পুতুল চক্রবর্তী স্বামীর নাম: রবীন চক্রবর্তী বাড়ির নং : 122 বয়স : 51 লিঙ্গ : মহিলা	CFZ1219294 ফটো উপলব্ধ	164 নাম : সুদীপ চক্রবর্তী পিতার নাম: দীপক চক্রবর্তী বাড়ির নং : n0040 বয়স : 33 লিঙ্গ : পুরুষ	AIV1200211 ফটো উপলব্ধ	165 নাম : কাজল চক্রবর্তী স্বামীর নাম: দীপক চক্রবর্তী বাড়ির নং : n0040 বয়স : 52 লিঙ্গ : মহিলা	WB/17/117/000465 ফটো উপলব্ধ
166 নাম : দীপক চক্রবর্তী পিতার নাম: জগাই চক্রবর্তী বাড়ির নং : n0040 বয়স : 60 লিঙ্গ : পুরুষ	WB/17/117/000439 ফটো উপলব্ধ	167 নাম : রবীন চক্রবর্তী পিতার নাম: জয়কৃষ্ণ চক্রবর্তী বাড়ির নং : 122 বয়স : 57 লিঙ্গ : পুরুষ	CFZ1219252 ফটো উপলব্ধ	168 নাম : শুভ্রা চক্রবর্তী স্বামীর নাম: প্রবীর চক্রবর্তী বাড়ির নং : n0038 বয়স : 39 লিঙ্গ : মহিলা	AIV0971804 ফটো উপলব্ধ
169 নাম : প্রবীর চক্রবর্তী পিতার নাম: মানিক চক্রবর্তী বাড়ির নং : n0038 বয়স : 47 লিঙ্গ : পুরুষ	CFZ1218551 ফটো উপলব্ধ	170 নাম : নন্দা চক্রবর্তী স্বামীর নাম: মানিক চক্রবর্তী বাড়ির নং : n0038 বয়স : 73 লিঙ্গ : মহিলা	WB/17/117/000464 ফটো উপলব্ধ	171 নাম : কুনাল চক্রবর্তী মায়ের নাম: সন্ধ্যা চক্রবর্তী বাড়ির নং : n0005 বয়স : 44 লিঙ্গ : পুরুষ	CFZ2234342 ফটো উপলব্ধ
172 নাম : ইতি চক্রবর্তী স্বামীর নাম: অনূপ চক্রবর্তী বাড়ির নং : n0005 বয়স : 40 লিঙ্গ : মহিলা	AIV1275668 ফটো উপলব্ধ	173 নাম : অনূপ চক্রবর্তী মায়ের নাম: সন্ধ্যা চক্রবর্তী বাড়ির নং : n0005 বয়স : 53 লিঙ্গ : পুরুষ	CFZ1219369 ফটো উপলব্ধ	174 নাম : সন্ধ্যা চক্রবর্তী স্বামীর নাম: অনিল চক্রবর্তী বাড়ির নং : n0005 বয়স : 61 লিঙ্গ : মহিলা	WB/17/117/000558 ফটো উপলব্ধ
175 নাম : নিয়তী চক্রবর্তী স্বামীর নাম: স্বপন চক্রবর্তী বাড়ির নং : n0077 বয়স : 59 লিঙ্গ : মহিলা	AIV2046837 ফটো উপলব্ধ	176 নাম : প্রিয়াঙ্কা চক্রবর্তী স্বামীর নাম: সুদীপ চক্রবর্তী বাড়ির নং : n0158 বয়স : 34 লিঙ্গ : মহিলা	AIV1058833 ফটো উপলব্ধ	177 নাম : সুকুমার চট্টোপাধ্যায় পিতার নাম: মন্থা চট্টোপাধ্যায় বাড়ির নং : 0125 বয়স : 56 লিঙ্গ : পুরুষ	CFZ2743342 ফটো উপলব্ধ
178 নাম : সৈকত চট্টোপাধ্যায় পিতার নাম: সুকুমার চট্টোপাধ্যায় বাড়ির নং : 0254 বয়স : 26 লিঙ্গ : পুরুষ	AIV1884303 ফটো উপলব্ধ	179 নাম : তন্দ্রা চট্টোপাধ্যায় স্বামীর নাম: সুকুমার চট্টোপাধ্যায় বাড়ির নং : n0129 বয়স : 53 লিঙ্গ : মহিলা	CFZ2743359 ফটো উপলব্ধ	180 নাম : নন্দকুমার চট্টোপাধ্যায় পিতার নাম: সুকুমার চট্টোপাধ্যায় বাড়ির নং : n0125 বয়স : 34 লিঙ্গ : পুরুষ	AIV1200336 ফটো উপলব্ধ

181 নাম : রামকুমার চট্টোপাধ্যায় পিতার নাম: সুকুমার চট্টোপাধ্যায় বাড়ির নং : n0125 বয়স : 36 লিঙ্গ : পুরুষ	AIV0971770 ফটো উপলব্ধ	182 নাম : রিম্পা চ্যাটার্জী পিতার নাম: শ্যামসুন্দর চ্যাটার্জী বাড়ির নং : n0029 বয়স : 37 লিঙ্গ : মহিলা	AIV0971739 ফটো উপলব্ধ	183 নাম : সুলেখা চ্যাটার্জী স্বামীর নাম: শ্যামসুন্দর চ্যাটার্জী বাড়ির নং : n0029 বয়স : 75 লিঙ্গ : মহিলা	WB/17/117/000505 ফটো উপলব্ধ
184 নাম : শ্যামসুন্দর চ্যাটার্জী পিতার নাম: ভবতরন চ্যাটার্জী বাড়ির নং : n0029 বয়স : 85 লিঙ্গ : পুরুষ	WB/17/117/000083 ফটো উপলব্ধ	185 নাম : সেখ আনোয়ার পিতার নাম: সেখ আমির চাঁদ বাড়ির নং : n0099 বয়স : 38 লিঙ্গ : পুরুষ	CFZ2508869 ফটো উপলব্ধ	186 নাম : সরস্বতী হাজারা স্বামীর নাম: রাজেশ হাজারা বাড়ির নং : n0099 বয়স : 51 লিঙ্গ : মহিলা	WB/17/116/165439 ফটো উপলব্ধ
187 নাম : রাজেশ হাজারা পিতার নাম: কেষ্ট হাজারা বাড়ির নং : n0099 বয়স : 54 লিঙ্গ : পুরুষ	WB/17/116/165409 ফটো উপলব্ধ	188 নাম : নাজিরা বিবি স্বামীর নাম: সেখ আমির চাঁদ বাড়ির নং : n0099 বয়স : 58 লিঙ্গ : মহিলা	AIV2098630 ফটো উপলব্ধ	189 নাম : সেখ সালামান পিতার নাম: সেখ আমির চাঁদ বাড়ির নং : n0099 বয়স : 35 লিঙ্গ : পুরুষ	AIV1087584 ফটো উপলব্ধ
190 নাম : সেখ আমির চাঁদ পিতার নাম: সেখ ইসমাইল বাড়ির নং : n0099 বয়স : 63 লিঙ্গ : পুরুষ	AIV2098655 ফটো উপলব্ধ	191 নাম : রীনা মালো স্বামীর নাম: তারক মালো বাড়ির নং : n0099 বয়স : 33 লিঙ্গ : মহিলা	AIV1345859 ফটো উপলব্ধ	192 নাম : সুদীপা চৌধুরী (হালদার) স্বামীর নাম: সঞ্জয় চৌধুরী বাড়ির নং : এন0043 বয়স : 29 লিঙ্গ : মহিলা	AIV2270080 ফটো উপলব্ধ
193 নাম : সঞ্জয় চৌধুরী পিতার নাম: স্বপন কুমার চৌধুরী বাড়ির নং : n0043 বয়স : 45 লিঙ্গ : পুরুষ	CFZ1900471 ফটো উপলব্ধ	194 নাম : সুনিতা চৌধুরী স্বামীর নাম: স্বপন কুমার চৌধুরী বাড়ির নং : n0043 বয়স : 64 লিঙ্গ : মহিলা	WB/17/117/000368 ফটো উপলব্ধ	195 নাম : স্বপন কুমার চৌধুরী পিতার নাম: সুধাংশু চৌধুরী বাড়ির নং : n0043 বয়স : 73 লিঙ্গ : পুরুষ	CFZ0007088 ফটো উপলব্ধ
196 নাম : রত্না চৌধুরী স্বামীর নাম: সঞ্জয় চৌধুরী বাড়ির নং : n0043 বয়স : 40 লিঙ্গ : মহিলা	CFZ2235869 ফটো উপলব্ধ	197 নাম : পলাশ জাটী পিতার নাম: রতিকান্ত জাটী বাড়ির নং : n0153 বয়স : 52 লিঙ্গ : পুরুষ	AIV1200443 ফটো উপলব্ধ	198 নাম : তানিয়া জাটী পিতার নাম: পলাশ জাটী বাড়ির নং : 001 বয়স : 21 লিঙ্গ : মহিলা	AIV2486520 ফটো উপলব্ধ
199 নাম : বিজয়া দত্ত স্বামীর নাম: বানীব্রত দত্ত বাড়ির নং : n0051 বয়স : 46 লিঙ্গ : মহিলা	CFZ1219799 ফটো উপলব্ধ	200 নাম : মানবেন্দ্র নাথ দত্ত পিতার নাম: বিজয় কুমার দত্ত বাড়ির নং : n0051 বয়স : 72 লিঙ্গ : পুরুষ	AIV2046704 ফটো উপলব্ধ	201 নাম : বানীব্রত দত্ত পিতার নাম: মানবেন্দ্র নাথ দত্ত বাড়ির নং : n0051 বয়স : 51 লিঙ্গ : পুরুষ	AIV1939198 ফটো উপলব্ধ
202 নাম : প্রনতি দত্ত স্বামীর নাম: মানবেন্দ্র নাথ দত্ত বাড়ির নং : n0051 বয়স : 66 লিঙ্গ : মহিলা	AIV1939149 ফটো উপলব্ধ	203 নাম : সবিতা ব্রত দত্ত পিতার নাম: মানবেন্দ্র নাথ দত্ত বাড়ির নং : 0051 বয়স : 50 লিঙ্গ : পুরুষ	ZFK1365022 ফটো উপলব্ধ	204 নাম : রিয়া দাস পিতার নাম: শম্ভু দাস বাড়ির নং : n0051 বয়স : 28 লিঙ্গ : মহিলা	AIV1656602 ফটো উপলব্ধ
205 নাম : প্রেরনা দত্ত পিতার নাম: বাণী ব্রত দত্ত বাড়ির নং : 0051 বয়স : 25 লিঙ্গ : মহিলা	AIV2097046 ফটো উপলব্ধ	206 নাম : মিতা দাস স্বামীর নাম: অসিতবরন দাস বাড়ির নং : n0007 বয়স : 59 লিঙ্গ : মহিলা	CFZ1219484 ফটো উপলব্ধ	207 নাম : পূজা দাস পিতার নাম: শী জগাই দাস বাড়ির নং : n0200 বয়স : 27 লিঙ্গ : মহিলা	AIV1767334 ফটো উপলব্ধ
208 নাম : শান্তনু দাস পিতার নাম: অসিত বরন দাস বাড়ির নং : 8 বয়স : 34 লিঙ্গ : পুরুষ	AIV1087881 ফটো উপলব্ধ	209 নাম : কৃষ্ণেন্দু দাস পিতার নাম: প্রদীপ দাস বাড়ির নং : 41 বয়স : 30 লিঙ্গ : পুরুষ	AIV1475243 ফটো উপলব্ধ	210 নাম : সনৎ কুমার আদক পিতার নাম: অশ্বিনী কুমার আদক বাড়ির নং : n0013 বয়স : 66 লিঙ্গ : পুরুষ	CFZ0007344 ফটো উপলব্ধ

211 নাম : সুজাতা দাস স্বামীর নাম: প্রনব দাস বাড়ির নং : n0190 বয়স : 33 লিঙ্গ : মহিলা	AIV1316371 ফটো উপলব্ধ	212 নাম : স্বপ্না দাস স্বামীর নাম: অতনু কুমার দাস বাড়ির নং : n0007 বয়স : 37 লিঙ্গ : মহিলা	GFR2482354 ফটো উপলব্ধ	213 নাম : সুজাতা দাস স্বামীর নাম: জটাই দাস বাড়ির নং : n0013 বয়স : 47 লিঙ্গ : মহিলা	CFZ1900653 ফটো উপলব্ধ
214 নাম : পুলক দাস পিতার নাম: নিমাই দাস বাড়ির নং : n0161 বয়স : 39 লিঙ্গ : পুরুষ	GFR2235380 ফটো উপলব্ধ	215 নাম : টুসি দাস স্বামীর নাম: পুলক দাস বাড়ির নং : 016 বয়স : 21 লিঙ্গ : মহিলা	AIV2477206 ফটো উপলব্ধ	216 নাম : পদ্মা দাস স্বামীর নাম: সন্তোষ দাস বাড়ির নং : n0085 বয়স : 63 লিঙ্গ : মহিলা	CFZ1258011 ফটো উপলব্ধ
217 নাম : প্রতাপ দাস পিতার নাম: নিমাই দাস বাড়ির নং : n0160 বয়স : 46 লিঙ্গ : পুরুষ	GFR1383397 ফটো উপলব্ধ	218 নাম : প্রতীমা দাস স্বামীর নাম: নিমাই দাস বাড়ির নং : n0157 বয়স : 61 লিঙ্গ : মহিলা	AIV1251495 ফটো উপলব্ধ	219 নাম : নিমাই চন্দ্র দাস পিতার নাম: রবীন্দ্রনাথ দাস বাড়ির নং : n0156 বয়স : 72 লিঙ্গ : পুরুষ	GFR1265875 ফটো উপলব্ধ
220 নাম : প্রনব দাস পিতার নাম: নিমাই দাস বাড়ির নং : n0159 বয়স : 46 লিঙ্গ : পুরুষ	AIV1251503 ফটো উপলব্ধ	221 নাম : জটাই দাস পিতার নাম: সাধন দাস বাড়ির নং : n0013 বয়স : 60 লিঙ্গ : পুরুষ	AIV2097665 ফটো উপলব্ধ	222 নাম : প্রতীমা দাস স্বামীর নাম: প্রদীপ দাস বাড়ির নং : n0013 বয়স : 48 লিঙ্গ : মহিলা	CFZ0007336 ফটো উপলব্ধ
223 নাম : বাপন দাস পিতার নাম: শম্ভু দাস বাড়ির নং : n0013 বয়স : 36 লিঙ্গ : পুরুষ	AIV1087402 ফটো উপলব্ধ	224 নাম : শম্ভু দাস পিতার নাম: সাধন দাস বাড়ির নং : n0013 বয়স : 57 লিঙ্গ : পুরুষ	WB/17/117/000617 ফটো উপলব্ধ	225 নাম : সুপর্ণা দাস স্বামীর নাম: জগাই দাস বাড়ির নং : n0013 বয়স : 46 লিঙ্গ : মহিলা	CFZ2234599 ফটো উপলব্ধ
226 নাম : টুম্পা দাস স্বামীর নাম: জীবন দাস বাড়ির নং : n0013 বয়স : 40 লিঙ্গ : মহিলা	CFZ2234581 ফটো উপলব্ধ	227 নাম : জীবন দাস পিতার নাম: মাধাই দাস বাড়ির নং : n0013 বয়স : 43 লিঙ্গ : পুরুষ	CFZ2234573 ফটো উপলব্ধ	228 নাম : পদ্মা দাস স্বামীর নাম: মাধাই দাস বাড়ির নং : n0013 বয়স : 58 লিঙ্গ : মহিলা	WB/17/117/000399 ফটো উপলব্ধ
229 নাম : মাধাই দাস পিতার নাম: সাধন দাস বাড়ির নং : n0013 বয়স : 71 লিঙ্গ : পুরুষ	WB/17/117/000517 ফটো উপলব্ধ	230 নাম : মালতি আদক স্বামীর নাম: সনৎ আদক বাড়ির নং : n0013 বয়স : 66 লিঙ্গ : মহিলা	CFZ2623585 ফটো উপলব্ধ	231 নাম : অতনু কুমার দাস পিতার নাম: অসিত বরন দাস বাড়ির নং : n0007 বয়স : 42 লিঙ্গ : পুরুষ	CFZ2234623 ফটো উপলব্ধ
232 নাম : অসিত বরন দাস পিতার নাম: বেচরাম দাস বাড়ির নং : n0007 বয়স : 70 লিঙ্গ : পুরুষ	WB/17/117/000597 ফটো উপলব্ধ	233 নাম : মমতা মন্ডল স্বামীর নাম: দিলীপ মন্ডল বাড়ির নং : n0013 বয়স : 46 লিঙ্গ : মহিলা	CFZ2742963 ফটো উপলব্ধ	234 নাম : তাপস দাস পিতার নাম: বিশ্বনাথ দাস বাড়ির নং : n0079 বয়স : 51 লিঙ্গ : পুরুষ	WB/17/117/000059 ফটো উপলব্ধ
235 নাম : তাপসী দাস পিতার নাম: বিশ্বনাথ দাস বাড়ির নং : n0079 বয়স : 48 লিঙ্গ : মহিলা	CFZ1219633 ফটো উপলব্ধ	236 নাম : মানসী পাল স্বামীর নাম: রাজীব পাল বাড়ির নং : n0079 বয়স : 42 লিঙ্গ : মহিলা	CFZ2234615 ফটো উপলব্ধ	237 নাম : সন্তোষ দাস পিতার নাম: সুধন্য দাস বাড়ির নং : n0085 বয়স : 72 লিঙ্গ : পুরুষ	CFZ0007674 ফটো উপলব্ধ
238 নাম : সাবিত্রী দেবী পিতার নাম: নানকা দাস বাড়ির নং : এন000 বয়স : 47 লিঙ্গ : মহিলা	AIV1433036 ফটো উপলব্ধ	239 নাম : সেখ মোস্তাফা পিতার নাম: সেখ সাহাদত বাড়ির নং : 40 বয়স : 53 লিঙ্গ : পুরুষ	AIV2046779 ফটো উপলব্ধ	240 নাম : সেখ নূর নবী পিতার নাম: সেখ সাহাদত বাড়ির নং : n0107 বয়স : 71 লিঙ্গ : পুরুষ	AIV2046761 ফটো উপলব্ধ

241 নাম : কাশ্মীরা বিবি স্বামীর নাম: সেখ নূর ইসলাম বাড়ির নং : n0107 বয়স : 50 লিঙ্গ : মহিলা	AIV2098366 ফটো উপলব্ধ	242 নাম : সেখ ইমরান আলি পিতার নাম: সেখ নূর নবী বাড়ির নং : n0107 বয়স : 37 লিঙ্গ : পুরুষ	CFZ2743037 ফটো উপলব্ধ	243 নাম : রাজেকা বিবি স্বামীর নাম: সেখ মোস্তাফা বাড়ির নং : 40 বয়স : 48 লিঙ্গ : মহিলা	CFZ1218270 ফটো উপলব্ধ
244 নাম : সেখ নূর ইসলাম পিতার নাম: সেখ সাহাদত বাড়ির নং : n0107 বয়স : 59 লিঙ্গ : পুরুষ	AIV2098390 ফটো উপলব্ধ	245 নাম : সাহানারা বিবি স্বামীর নাম: সেখ নূর নবী বাড়ির নং : n0107 বয়স : 58 লিঙ্গ : মহিলা	AIV2098184 ফটো উপলব্ধ	246 নাম : সেখ নাজির হোসেন পিতার নাম: সেখ গোলাম হোসেন বাড়ির নং : n0107 বয়স : 28 লিঙ্গ : পুরুষ	AIV1741818 ফটো উপলব্ধ
247 নাম : মিনা বিবি স্বামীর নাম: সেখ ইউসুফ আলি বাড়ির নং : n0107 বয়স : 52 লিঙ্গ : মহিলা	AIV1984152 ফটো উপলব্ধ	248 নাম : মনিকা খাতুন পিতার নাম: সেখ মোস্তাফা বাড়ির নং : n0107 বয়স : 27 লিঙ্গ : মহিলা	AIV1782325 ফটো উপলব্ধ	249 নাম : আনসুরা বিবি স্বামীর নাম: সেখ গোলাম হোসেন বাড়ির নং : n0107 বয়স : 48 লিঙ্গ : মহিলা	CFZ1218262 ফটো উপলব্ধ
250 নাম : মমতাজ বিবি স্বামীর নাম: সেখ জুমান আলি বাড়ির নং : 174 বয়স : 43 লিঙ্গ : মহিলা	CFZ2800522 ফটো উপলব্ধ	251 নাম : সেখ জুমান আলি পিতার নাম: সেখ সাহাদত বাড়ির নং : n0107 বয়স : 42 লিঙ্গ : পুরুষ	AIV2046845 ফটো উপলব্ধ	252 নাম : সেখ গোলাম হোসেন পিতার নাম: সেখ সাহাদত বাড়ির নং : n0107 বয়স : 52 লিঙ্গ : পুরুষ	AIV2046787 ফটো উপলব্ধ
253 নাম : সেখ নূর আলম পিতার নাম: সেখ নূর ইসলাম বাড়ির নং : n0107 বয়স : 32 লিঙ্গ : পুরুষ	AIV1275494 ফটো উপলব্ধ	254 নাম : সেখ নজরুল পিতার নাম: সেখ নূর ইসলাম বাড়ির নং : n0107 বয়স : 31 লিঙ্গ : পুরুষ	AIV1366137 ফটো উপলব্ধ	255 নাম : সেখ ইজাজুল পিতার নাম: সেখ সিরাজুল বাড়ির নং : 1 বয়স : 22 লিঙ্গ : পুরুষ	AIV2423531 ফটো উপলব্ধ
256 নাম : সেখ আরমান পিতার নাম: সেখ গোলাম হোসেন বাড়ির নং : 11 বয়স : 21 লিঙ্গ : পুরুষ	AIV2423499 ফটো উপলব্ধ	257 নাম : সাহারা খাতুন পিতার নাম: সেখ নাজিমুদ্দিন বাড়ির নং : - বয়স : 22 লিঙ্গ : মহিলা	AIV2423374 ফটো উপলব্ধ	258 নাম : সেখ রামিজ পিতার নাম: সেখ নাসির উদ্দিন বাড়ির নং : n0097 বয়স : 21 লিঙ্গ : পুরুষ	AIV2423432 ফটো উপলব্ধ
259 নাম : সেখ নসির উদ্দিন পিতার নাম: সেখ নওসাদ আলি বাড়ির নং : n0097 বয়স : 55 লিঙ্গ : পুরুষ	AIV2047082 ফটো উপলব্ধ	260 নাম : সেখ নাজিমুদ্দিন পিতার নাম: সেখ নওসাদ আলি বাড়ির নং : n0097 বয়স : 56 লিঙ্গ : পুরুষ	AIV2098606 ফটো উপলব্ধ	261 নাম : সঙ্গীতা নাথ পিতার নাম: অমল নাথ বাড়ির নং : এন0008 বয়স : 23 লিঙ্গ : মহিলা	AIV2270049 ফটো উপলব্ধ
262 নাম : সায়েন হালদার পিতার নাম: শঙ্কর হালদার বাড়ির নং : এন0028 বয়স : 25 লিঙ্গ : পুরুষ	AIV1884295 ফটো উপলব্ধ	263 নাম : সুধমা নাথ স্বামীর নাম: অবনী নাথ বাড়ির নং : 21 বয়স : 55 লিঙ্গ : মহিলা	CFZ1219237 ফটো উপলব্ধ	264 নাম : বেবি নাথ স্বামীর নাম: তিনাজ্জন নাথ বাড়ির নং : n0008 বয়স : 28 লিঙ্গ : মহিলা	AIV1741768 ফটো উপলব্ধ
265 নাম : সৌরভ নাথ পিতার নাম: শঙ্কর হালদার বাড়ির নং : n0028 বয়স : 28 লিঙ্গ : পুরুষ	AIV1656693 ফটো উপলব্ধ	266 নাম : অবনী নাথ পিতার নাম: তারাপদ নাথ বাড়ির নং : n0008 বয়স : 64 লিঙ্গ : পুরুষ	WB/17/117/000325 ফটো উপলব্ধ	267 নাম : তিনাজ্জন নাথ পিতার নাম: অবনী নাথ বাড়ির নং : n0008 বয়স : 34 লিঙ্গ : পুরুষ	AIV1200237 ফটো উপলব্ধ
268 নাম : অশোক নাথ পিতার নাম: তারাপদ নাথ বাড়ির নং : n0008 বয়স : 61 লিঙ্গ : পুরুষ	WB/17/117/000174 ফটো উপলব্ধ	269 নাম : অমল নাথ পিতার নাম: তারাপদ নাথ বাড়ির নং : n0008 বয়স : 61 লিঙ্গ : পুরুষ	CFZ1218700 ফটো উপলব্ধ	270 নাম : বনলতা নাথ স্বামীর নাম: অমল নাথ বাড়ির নং : n0008 বয়স : 45 লিঙ্গ : মহিলা	CFZ1218692 ফটো উপলব্ধ

271 নাম : অলোক নাথ পিতার নাম: তারাপদ নাথ বাড়ির নং : n0008 বয়স : 57 লিঙ্গ : পুরুষ	WB/17/117/000545 ফটো উপলব্ধ	272 নাম : রানী নাথ স্বামীর নাম: অলোক নাথ বাড়ির নং : n0008 বয়স : 52 লিঙ্গ : মহিলা	WB/17/116/117564 ফটো উপলব্ধ	273 নাম : শঙ্খনাথ নাথ পিতার নাম: হরিসাধন নাথ বাড়ির নং : n0028 বয়স : 61 লিঙ্গ : পুরুষ	WB/17/117/000536 ফটো উপলব্ধ
274 নাম : সুমিত্রা নাথ স্বামীর নাম: শঙ্খনাথ নাথ বাড়ির নং : n0028 বয়স : 53 লিঙ্গ : মহিলা	WB/17/117/000535 ফটো উপলব্ধ	275 নাম : শঙ্কর হালদার পিতার নাম: হারান হালদার বাড়ির নং : n0028 বয়স : 45 লিঙ্গ : পুরুষ	CFZ1900802 ফটো উপলব্ধ	276 নাম : বনিকা হালদার স্বামীর নাম: শঙ্কর হালদার বাড়ির নং : 00 বয়স : 41 লিঙ্গ : মহিলা	CFZ1258334 ফটো উপলব্ধ
277 নাম : ভদ্রেশ্বর নাথ পিতার নাম: সাধন চন্দ্র নাথ বাড়ির নং : n0028 বয়স : 71 লিঙ্গ : পুরুষ	AIV2046720 ফটো উপলব্ধ	278 নাম : রমা নাথ স্বামীর নাম: ভদ্রেশ্বর নাথ বাড়ির নং : n0028 বয়স : 65 লিঙ্গ : মহিলা	AIV2047132 ফটো উপলব্ধ	279 নাম : অরুণদেব নাথ পিতার নাম: তারাপদ নাথ বাড়ির নং : n0008 বয়স : 55 লিঙ্গ : পুরুষ	AIV2442358 ফটো উপলব্ধ
280 নাম : টুঙ্গা নাথ স্বামীর নাম: অরুণদেব নাথ বাড়ির নং : n0115 বয়স : 38 লিঙ্গ : মহিলা	CFZ2800365 ফটো উপলব্ধ	281 নাম : মনিষা হালদার স্বামীর নাম: সায়েন হালদার বাড়ির নং : n0028 বয়স : 25 লিঙ্গ : মহিলা	AIV2384337 ফটো উপলব্ধ	282 নাম : কার্তিক মন্ডল পিতার নাম: রাসবিহারী মন্ডল বাড়ির নং : n0010 বয়স : 64 লিঙ্গ : পুরুষ	CFZ2743102 ফটো উপলব্ধ
283 নাম : অপর্ণা পরামাণিক স্বামীর নাম: শ্যামল পরামাণিক বাড়ির নং : n0010 বয়স : 49 লিঙ্গ : মহিলা	AIV2046795 ফটো উপলব্ধ	284 নাম : শ্যামল পরামাণিক পিতার নাম: শংকর পরামাণিক বাড়ির নং : n0010 বয়স : 53 লিঙ্গ : পুরুষ	AIV2046803 ফটো উপলব্ধ	285 নাম : তুলসী পরামাণিক পিতার নাম: শংকর পরামাণিক বাড়ির নং : n0010 বয়স : 41 লিঙ্গ : পুরুষ	CFZ2234813 ফটো উপলব্ধ
286 নাম : মৌমিতা পরামাণিক পিতার নাম: শ্যামল প্রামাণিক বাড়ির নং : এন0010 বয়স : 25 লিঙ্গ : মহিলা	AIV1884691 ফটো উপলব্ধ	287 নাম : অলোকা পরামাণিক স্বামীর নাম: শংকর পরামাণিক বাড়ির নং : n0010 বয়স : 80 লিঙ্গ : মহিলা	AIV2067528 ফটো উপলব্ধ	288 নাম : লক্ষী পরামাণিক পিতার নাম: শংকর পরামাণিক বাড়ির নং : n0010 বয়স : 40 লিঙ্গ : পুরুষ	CFZ2235893 ফটো উপলব্ধ
289 নাম : ফুলকুমারী পরামাণিক স্বামীর নাম: প্রশান্ত পরামাণিক বাড়ির নং : n0152 বয়স : 45 লিঙ্গ : মহিলা	CFZ1218056 ফটো উপলব্ধ	290 নাম : প্রশান্ত পরামাণিক পিতার নাম: বিমল পরামাণিক বাড়ির নং : n0151 বয়স : 58 লিঙ্গ : পুরুষ	WB/17/117/006687 ফটো উপলব্ধ	291 নাম : বিলিক পরামাণিক পিতার নাম: প্রশান্ত পরামাণিক বাড়ির নং : এন000 বয়স : 23 লিঙ্গ : মহিলা	AIV2270064 ফটো উপলব্ধ
292 নাম : রীনা প্রামাণিক স্বামীর নাম: সুশান্ত প্রামাণিক বাড়ির নং : n0074 বয়স : 49 লিঙ্গ : মহিলা	CFZ1219088 ফটো উপলব্ধ	293 নাম : সুশান্ত প্রামাণিক পিতার নাম: রাখাল প্রামাণিক বাড়ির নং : n0074 বয়স : 64 লিঙ্গ : পুরুষ	AIV2047025 ফটো উপলব্ধ	294 নাম : সুকান্ত প্রামাণিক পিতার নাম: সুদীপ প্রামাণিক বাড়ির নং : n0199 বয়স : 28 লিঙ্গ : পুরুষ	AIV1767326 ফটো উপলব্ধ
295 নাম : পল্লবী প্রামাণিক স্বামীর নাম: সন্তু প্রামাণিক বাড়ির নং : n0073 বয়স : 28 লিঙ্গ : মহিলা	AIV1656735 ফটো উপলব্ধ	296 নাম : সুমন প্রামাণিক পিতার নাম: সুকুমার প্রামাণিক বাড়ির নং : n0072 বয়স : 29 লিঙ্গ : পুরুষ	AIV1656669 ফটো উপলব্ধ	297 নাম : দীপালী প্রামাণিক স্বামীর নাম: সুদীপ প্রামাণিক বাড়ির নং : n0072 বয়স : 53 লিঙ্গ : মহিলা	CFZ1901180 ফটো উপলব্ধ
298 নাম : দিব্যেন্দু প্রামাণিক পিতার নাম: গোরাচাঁদ প্রামাণিক বাড়ির নং : 71 বয়স : 48 লিঙ্গ : পুরুষ	CFZ1218783 ফটো উপলব্ধ	299 নাম : শুভেন্দু প্রামাণিক পিতার নাম: গোরাচাঁদ প্রামাণিক বাড়ির নং : n0071 বয়স : 50 লিঙ্গ : পুরুষ	WB/17/117/000311 ফটো উপলব্ধ	300 নাম : পূর্বী প্রামাণিক স্বামীর নাম: গোরাচাঁদ প্রামাণিক বাড়ির নং : n0071 বয়স : 68 লিঙ্গ : মহিলা	WB/17/117/000428 ফটো উপলব্ধ

301	WB/17/117/000430	ফটো উপলব্ধ	302	CFZ1219708	ফটো উপলব্ধ	303	WB/17/117/000493	ফটো উপলব্ধ
নাম : তরুণালা প্রামানিক স্বামীর নাম: জয়দেব প্রামানিক বাড়ির নং : n0070 বয়স : 75 লিঙ্গ : মহিলা			নাম : সুকুমার প্রামানিক পিতার নাম: অনাথ প্রামানিক বাড়ির নং : n0072 বয়স : 56 লিঙ্গ : পুরুষ			নাম : শঙ্করী প্রামানিক স্বামীর নাম: সুকুমার প্রামানিক বাড়ির নং : n0072 বয়স : 49 লিঙ্গ : মহিলা		
304	AIV2486496	ফটো উপলব্ধ	305	AIV2329837	ফটো উপলব্ধ	306	AIV1576792	ফটো উপলব্ধ
নাম : সুনয় প্রামানিক পিতার নাম: সূদীপ প্রামানিক বাড়ির নং : 001 বয়স : 21 লিঙ্গ : পুরুষ			নাম : প্রশান্ত প্রামানিক পিতার নাম: রাখাল প্রামানিক বাড়ির নং : n0073 বয়স : 68 লিঙ্গ : পুরুষ			নাম : শুভো প্রামানিক পিতার নাম: সুশান্ত প্রামানিক বাড়ির নং : n0074 বয়স : 30 লিঙ্গ : পুরুষ		
307	AIV1314491	ফটো উপলব্ধ	308	AIV2270106	ফটো উপলব্ধ	309	CFZ0003723	ফটো উপলব্ধ
নাম : সন্তু প্রামানিক পিতার নাম: প্রশান্ত প্রামানিক বাড়ির নং : n0073 বয়স : 33 লিঙ্গ : পুরুষ			নাম : দিলীপ পসওয়ান পিতার নাম: বেসো পসওয়ান বাড়ির নং : এন000 বয়স : 51 লিঙ্গ : পুরুষ			নাম : স্বপন পাইক পিতার নাম: সুবল পাইক বাড়ির নং : 120 বয়স : 49 লিঙ্গ : পুরুষ		
310	CFZ2743284	ফটো উপলব্ধ	311	AIV2494060	ফটো উপলব্ধ	312	CFZ0002790	ফটো উপলব্ধ
নাম : অসীমা পাইক স্বামীর নাম: স্বপন পাইক বাড়ির নং : n0123 বয়স : 50 লিঙ্গ : মহিলা			নাম : রাজ পাইক পিতার নাম: স্বপন পাইক বাড়ির নং : 120 বয়স : 22 লিঙ্গ : পুরুষ			নাম : দীপক পাইক পিতার নাম: সুবল পাইক বাড়ির নং : 125 বয়স : 46 লিঙ্গ : পুরুষ		
313	AIV1200179	ফটো উপলব্ধ	314	CFZ2743250	ফটো উপলব্ধ	315	CFZ0004119	ফটো উপলব্ধ
নাম : সুমিত্রা পাইক স্বামীর নাম: দীপক পাইক বাড়ির নং : 125 বয়স : 38 লিঙ্গ : মহিলা			নাম : তরুণ কুমার পাইক পিতার নাম: সুবল চন্দ্র পাইক বাড়ির নং : 125 বয়স : 39 লিঙ্গ : পুরুষ			নাম : মঙ্গলা পাইক স্বামীর নাম: সুবল পাইক বাড়ির নং : 125 বয়স : 78 লিঙ্গ : মহিলা		
316	CFZ2234854	ফটো উপলব্ধ	317	WB/17/117/000518	ফটো উপলব্ধ	318	CFZ1902253	ফটো উপলব্ধ
নাম : সুবল পাত্র পিতার নাম: মৃত পরিতোষ পাত্র বাড়ির নং : n0068 বয়স : 51 লিঙ্গ : পুরুষ			নাম : পারুলবালা পাত্র স্বামীর নাম: পরিতোষ পাত্র বাড়ির নং : n0068 বয়স : 73 লিঙ্গ : মহিলা			নাম : নীলিমা পাত্র স্বামীর নাম: মতিলাল পাত্র বাড়ির নং : n0104 বয়স : 80 লিঙ্গ : মহিলা		
319	AIV1741750	ফটো উপলব্ধ	320	CFZ2234862	ফটো উপলব্ধ	321	XXR2486512	ফটো উপলব্ধ
নাম : সোমা পাত্র পিতার নাম: সুবল পাত্র বাড়ির নং : N0068 বয়স : 27 লিঙ্গ : মহিলা			নাম : বন্দনা পাত্র স্বামীর নাম: সুবল পাত্র বাড়ির নং : n0068 বয়স : 45 লিঙ্গ : মহিলা			নাম : সুফিয়া খাতুন পিতার নাম: সেখ আবিদ হোসেন বাড়ির নং : 1 বয়স : 24 লিঙ্গ : মহিলা		
322	AIV1767342	ফটো উপলব্ধ	323	WB/17/166/216304	ফটো উপলব্ধ	324	WB/17/117/000138	ফটো উপলব্ধ
নাম : সোমাইয়া পারভিন পিতার নাম: সোহরাব আলি সেখ বাড়ির নং : n0201 বয়স : 28 লিঙ্গ : মহিলা			নাম : রাজীব পাল পিতার নাম: জহর পাল বাড়ির নং : n0198 বয়স : 49 লিঙ্গ : পুরুষ			নাম : জয়ন্ত পাল পিতার নাম: সন্তোষ পাল বাড়ির নং : n0034 বয়স : 59 লিঙ্গ : পুরুষ		
325	CFZ1218833	ফটো উপলব্ধ	326	AIV1314400	ফটো উপলব্ধ	327	ZFK1365030	ফটো উপলব্ধ
নাম : পার্থ প্রতীম পাল পিতার নাম: ললিত পাল বাড়ির নং : n0036 বয়স : 64 লিঙ্গ : পুরুষ			নাম : টুম্পা পাল স্বামীর নাম: গৌতম পাল বাড়ির নং : 0035 বয়স : 33 লিঙ্গ : মহিলা			নাম : সীমা দত্ত স্বামীর নাম: সবিতা ব্রত দত্ত বাড়ির নং : 0051 বয়স : 46 লিঙ্গ : মহিলা		
328	AIV2046936	ফটো উপলব্ধ	329	AIV1447028	ফটো উপলব্ধ	330	AIV2046928	ফটো উপলব্ধ
নাম : আল্পনা পাল স্বামীর নাম: নিরঞ্জন পাল বাড়ির নং : এন000 বয়স : 67 লিঙ্গ : মহিলা			নাম : নবনিতা পাল স্বামীর নাম: পালব কুমার পাল বাড়ির নং : - বয়স : 32 লিঙ্গ : মহিলা			নাম : গৌতম পাল পিতার নাম: নিরঞ্জন পাল বাড়ির নং : n0035 বয়স : 52 লিঙ্গ : পুরুষ		

331 নাম : গণেশ চন্দ্র পাল পিতার নাম: দুযোধন পাল বাড়ির নং : n0037 বয়স : 75 লিঙ্গ : পুরুষ	AIV2047108 ফটো উপলব্ধ	332 নাম : তনুশ্রী পাল স্বামীর নাম: বসুদেব পাল বাড়ির নং : এন000 বয়স : 34 লিঙ্গ : মহিলা	AIV1123959 ফটো উপলব্ধ	333 নাম : বসুদেব পাল পিতার নাম: গণেশ চন্দ্র পাল বাড়ির নং : এন000 বয়স : 47 লিঙ্গ : পুরুষ	CFZ1901107 ফটো উপলব্ধ
334 নাম : প্রজ্জল পাল পিতার নাম: জয়ন্ত পাল বাড়ির নং : এন000 বয়স : 24 লিঙ্গ : পুরুষ	AIV2270031 ফটো উপলব্ধ	335 নাম : মেঘা পাল পিতার নাম: উপেন্দ্র নাথ পাল বাড়ির নং : N0033 বয়স : 26 লিঙ্গ : মহিলা	AIV1884360 ফটো উপলব্ধ	336 নাম : সান্তনা পাল স্বামীর নাম: সুমন পাল বাড়ির নং : n0019 বয়স : 41 লিঙ্গ : মহিলা	CFZ2800423 ফটো উপলব্ধ
337 নাম : প্রীতম পাল পিতার নাম: উপেন্দ্রনাথ পাল বাড়ির নং : n0033 বয়স : 32 লিঙ্গ : পুরুষ	AIV1366111 ফটো উপলব্ধ	338 নাম : প্রতীপ পাল পিতার নাম: শান্তিপদ পাল বাড়ির নং : n0023 বয়স : 38 লিঙ্গ : পুরুষ	CFZ2508760 ফটো উপলব্ধ	339 নাম : গৌতম পাল পিতার নাম: শৈলেন পাল বাড়ির নং : 74 বয়স : 47 লিঙ্গ : পুরুষ	CFZ1219328 ফটো উপলব্ধ
340 নাম : কেয়া পাল স্বামীর নাম: কুন্তল পাল বাড়ির নং : n0141 বয়স : 45 লিঙ্গ : মহিলা	GFR1380492 ফটো উপলব্ধ	341 নাম : মিতা পাল স্বামীর নাম: সুজিত পাল বাড়ির নং : n0020 বয়স : 55 লিঙ্গ : মহিলা	CFZ1258151 ফটো উপলব্ধ	342 নাম : সুজিত পাল পিতার নাম: কানাই পাল বাড়ির নং : n0020 বয়স : 59 লিঙ্গ : পুরুষ	WB/17/117/000441 ফটো উপলব্ধ
343 নাম : রীনা পাল স্বামীর নাম: সুবীর পাল বাড়ির নং : 102 বয়স : 53 লিঙ্গ : মহিলা	CFZ0008482 ফটো উপলব্ধ	344 নাম : সুবীর পাল পিতার নাম: কানাই পাল বাড়ির নং : n0020 বয়স : 62 লিঙ্গ : পুরুষ	WB/17/117/000582 ফটো উপলব্ধ	345 নাম : সুপর্ণা পাল স্বামীর নাম: সুভাষ পাল বাড়ির নং : n0019 বয়স : 38 লিঙ্গ : মহিলা	AIV1275585 ফটো উপলব্ধ
346 নাম : সুভাষ পাল পিতার নাম: কানাই পাল বাড়ির নং : n0019 বয়স : 52 লিঙ্গ : পুরুষ	WB/17/117/000647 ফটো উপলব্ধ	347 নাম : সুমিত্রা পাল স্বামীর নাম: সুশীল পাল বাড়ির নং : n0019 বয়স : 72 লিঙ্গ : মহিলা	WB/17/117/000519 ফটো উপলব্ধ	348 নাম : কেয়া পাল স্বামীর নাম: রবীন পাল বাড়ির নং : n0082 বয়স : 61 লিঙ্গ : মহিলা	CFZ1257989 ফটো উপলব্ধ
349 নাম : বৈশাখী পাল স্বামীর নাম: অতনু পাল বাড়ির নং : 0037 বয়স : 32 লিঙ্গ : মহিলা	AIV1576859 ফটো উপলব্ধ	350 নাম : অতনু পাল পিতার নাম: নরেশ চন্দ্র পাল বাড়ির নং : n0037 বয়স : 34 লিঙ্গ : পুরুষ	AIV1087519 ফটো উপলব্ধ	351 নাম : অনিন্দিতা পাল স্বামীর নাম: সুকদেব পাল বাড়ির নং : n0037 বয়স : 32 লিঙ্গ : মহিলা	ZXL1400407 ফটো উপলব্ধ
352 নাম : সুকদেব পাল পিতার নাম: গণেশ চন্দ্র পাল বাড়ির নং : n0037 বয়স : 47 লিঙ্গ : পুরুষ	CFZ1219310 ফটো উপলব্ধ	353 নাম : সোনালী পাল স্বামীর নাম: নুপেন্দ্র পাল বাড়ির নং : n0037 বয়স : 55 লিঙ্গ : মহিলা	WB/17/117/000310 ফটো উপলব্ধ	354 নাম : শিখা পাল স্বামীর নাম: প্রবীর পাল বাড়ির নং : n0037 বয়স : 55 লিঙ্গ : মহিলা	WB/17/117/000307 ফটো উপলব্ধ
355 নাম : কুন্তল পাল পিতার নাম: অনিল পাল বাড়ির নং : n0036 বয়স : 43 লিঙ্গ : পুরুষ	CFZ1901016 ফটো উপলব্ধ	356 নাম : শিখা পাল স্বামীর নাম: জয়ন্ত পাল বাড়ির নং : n0034 বয়স : 55 লিঙ্গ : মহিলা	WB/17/117/000509 ফটো উপলব্ধ	357 নাম : পল্লব কুমার পাল পিতার নাম: নুপেন্দ্র নাথ পাল বাড়ির নং : n0033 বয়স : 38 লিঙ্গ : পুরুষ	CFZ2743151 ফটো উপলব্ধ
358 নাম : বেবী পাল স্বামীর নাম: উপেন্দ্র পাল বাড়ির নং : n0033 বয়স : 53 লিঙ্গ : মহিলা	WB/17/117/000309 ফটো উপলব্ধ	359 নাম : উপেন্দ্রনাথ পাল পিতার নাম: সন্তোষ পাল বাড়ির নং : n0033 বয়স : 64 লিঙ্গ : পুরুষ	AIV0412106 ফটো উপলব্ধ	360 নাম : মাল্পি পাল স্বামীর নাম: প্রদীপ কুমার পাল বাড়ির নং : n0032 বয়স : 34 লিঙ্গ : মহিলা	AIV1200351 ফটো উপলব্ধ

361 নাম : প্রদীপ কুমার পাল পিতার নাম: দিলীপ পাল বাড়ির নং : n0032 বয়স : 39 লিঙ্গ : পুরুষ	AIV1200146 ফটো উপলব্ধ	362 নাম : প্রতিমা পাল স্বামীর নাম: দিলীপ পাল বাড়ির নং : n0032 বয়স : 64 লিঙ্গ : মহিলা	CFZ2623742 ফটো উপলব্ধ	363 নাম : অভিজিৎ পাল পিতার নাম: স্বপন পাল বাড়ির নং : 0032 বয়স : 29 লিঙ্গ : পুরুষ	AIV1576784 ফটো উপলব্ধ
364 নাম : সুমিতা পাল স্বামীর নাম: স্বপন পাল বাড়ির নং : n0032 বয়স : 56 লিঙ্গ : মহিলা	CFZ1218619 ফটো উপলব্ধ	365 নাম : স্বপন পাল পিতার নাম: নবকুমার পাল বাড়ির নং : n0032 বয়স : 61 লিঙ্গ : পুরুষ	WB/17/117/000603 ফটো উপলব্ধ	366 নাম : শোভা পাল স্বামীর নাম: নবকুমার পাল বাড়ির নং : 39 বয়স : 91 লিঙ্গ : মহিলা	CFZ2623726 ফটো উপলব্ধ
367 নাম : পলাশ পাল পিতার নাম: নিরোদ বরন পাল বাড়ির নং : n0030 বয়স : 49 লিঙ্গ : পুরুষ	CFZ1257682 ফটো উপলব্ধ	368 নাম : মঞ্জুলা পাল স্বামীর নাম: নিরোদ বরন পাল বাড়ির নং : n0030 বয়স : 65 লিঙ্গ : মহিলা	WB/17/117/000398 ফটো উপলব্ধ	369 নাম : কুমকুম পাল স্বামীর নাম: শান্তিপদ পাল বাড়ির নং : n0023 বয়স : 63 লিঙ্গ : মহিলা	WB/17/117/000525 ফটো উপলব্ধ
370 নাম : শান্তিপদ পাল পিতার নাম: কৃষ্ণপদ পাল বাড়ির নং : n0023 বয়স : 69 লিঙ্গ : পুরুষ	WB/17/117/000522 ফটো উপলব্ধ	371 নাম : অরিন্দম পাল পিতার নাম: প্রভাত পাল বাড়ির নং : 74 বয়স : 38 লিঙ্গ : পুরুষ	CFZ2743169 ফটো উপলব্ধ	372 নাম : প্রীতম পাল পিতার নাম: প্রভাত পাল বাড়ির নং : n0022 বয়স : 43 লিঙ্গ : পুরুষ	CFZ2234912 ফটো উপলব্ধ
373 নাম : পলি পাল স্বামীর নাম: প্রভাত পাল বাড়ির নং : n0022 বয়স : 67 লিঙ্গ : মহিলা	WB/17/117/000564 ফটো উপলব্ধ	374 নাম : কৃষ্ণা পাল স্বামীর নাম: পার্থ প্রতিম পাল বাড়ির নং : n0036 বয়স : 61 লিঙ্গ : মহিলা	CFZ2234870 ফটো উপলব্ধ	375 নাম : নরেশ পাল পিতার নাম: দুরোধন পাল বাড়ির নং : n0037 বয়স : 70 লিঙ্গ : পুরুষ	AIV2046886 ফটো উপলব্ধ
376 নাম : দুর্গা পাল স্বামীর নাম: গণেশ চন্দ্র পাল বাড়ির নং : n0037 বয়স : 66 লিঙ্গ : মহিলা	AIV2047090 ফটো উপলব্ধ	377 নাম : শোভা পাল স্বামীর নাম: নরেশ পাল বাড়ির নং : n0037 বয়স : 55 লিঙ্গ : মহিলা	AIV2046878 ফটো উপলব্ধ	378 নাম : সবিতা পাল স্বামীর নাম: ললিত পাল বাড়ির নং : n0036 বয়স : 79 লিঙ্গ : মহিলা	AIV2046902 ফটো উপলব্ধ
379 নাম : সুদীপ পাল পিতার নাম: শান্তি পদ পাল বাড়ির নং : n0023 বয়স : 34 লিঙ্গ : পুরুষ	AIV1200278 ফটো উপলব্ধ	380 নাম : তনুশ্রী পাল স্বামীর নাম: শিশির কুমার পাল বাড়ির নং : - বয়স : 28 লিঙ্গ : মহিলা	AIV2443539 ফটো উপলব্ধ	381 নাম : রুপা পাল স্বামীর নাম: শৈলেন পাল বাড়ির নং : n0021 বয়স : 65 লিঙ্গ : মহিলা	AIV2329829 ফটো উপলব্ধ
382 নাম : সুকান্ত পাল পিতার নাম: কানাই পাল বাড়ির নং : - বয়স : 67 লিঙ্গ : পুরুষ	AIV2443570 ফটো উপলব্ধ	383 নাম : অনিমা পাল স্বামীর নাম: সুকান্ত পাল বাড়ির নং : - বয়স : 62 লিঙ্গ : মহিলা	AIV2443562 ফটো উপলব্ধ	384 নাম : শিশির কুমার পাল পিতার নাম: সুকান্ত পাল বাড়ির নং : - বয়স : 44 লিঙ্গ : পুরুষ	CFZ2624146 ফটো উপলব্ধ
385 নাম : স্নেহা পাল পিতার নাম: পার্থ প্রতিম পাল বাড়ির নং : n0036 বয়স : 22 লিঙ্গ : মহিলা	AIV2384345 ফটো উপলব্ধ	386 নাম : শর্মিষ্ঠা পাল পিতার নাম: সুবীর পাল বাড়ির নং : n0143 বয়স : 24 লিঙ্গ : মহিলা	AIV2384410 ফটো উপলব্ধ	387 নাম : রাজশ্রী পাল স্বামীর নাম: প্রীতম পাল বাড়ির নং : n0022 বয়স : 30 লিঙ্গ : মহিলা	AIV1431220 ফটো উপলব্ধ
388 নাম : কিরন পাসওয়ান স্বামীর নাম: দিলীপ পাসওয়ান বাড়ির নং : এন000 বয়স : 51 লিঙ্গ : মহিলা	ARO2095248 ফটো উপলব্ধ	389 নাম : প্রতিমা ব্যানার্জী স্বামীর নাম: শ্যামল ব্যানার্জী বাড়ির নং : 55 লিঙ্গ : মহিলা	AIV2046894 ফটো উপলব্ধ	390 নাম : সুরোজিৎ খাঁ পিতার নাম: ভোলানাথ খাঁ বাড়ির নং : n0002 বয়স : 40 লিঙ্গ : পুরুষ	CFZ2235851 ফটো উপলব্ধ

বিধানসভা নির্বাচনক্ষেত্রের নং, নাম : 156-বজবজ  
ভাগ নং, নাম : 1-মধ্য পাড়া

391 নাম : গীতারানী খাঁ স্বামীর নাম: ভোলানাথ খাঁ বাড়ির নং : n0002 বয়স : 66 লিঙ্গ : মহিলা	WB/17/117/000667	ফটো উপলব্ধ	392 নাম : সুশীল ব্যানার্জী পিতার নাম: মধুসূদন ব্যানার্জী বাড়ির নং : এন002 বয়স : 70 লিঙ্গ : পুরুষ	GFR0074658	ফটো উপলব্ধ	393 নাম : সেখ শাহাজান পিতার নাম: সেখ ছবু বাড়ির নং : 0002 বয়স : 27 লিঙ্গ : পুরুষ	AIV1730472	ফটো উপলব্ধ
394 নাম : বিশ্বজিৎ ব্যানার্জী পিতার নাম: কাশীনাথ ব্যানার্জী বাড়ির নং : n0009 বয়স : 37 লিঙ্গ : পুরুষ	AIV0971762	ফটো উপলব্ধ	395 নাম : মৌসুমী ব্যানার্জী পিতার নাম: কাশীনাথ ব্যানার্জী বাড়ির নং : n0009 বয়স : 43 লিঙ্গ : মহিলা	CFZ2235109	ফটো উপলব্ধ	396 নাম : গীতারানী ব্যানার্জী স্বামীর নাম: কাশীনাথ ব্যানার্জী বাড়ির নং : n0009 বয়স : 59 লিঙ্গ : মহিলা	WB/17/117/000469	ফটো উপলব্ধ
397 নাম : কাশীনাথ ব্যানার্জী পিতার নাম: কৃষ্ণধন ব্যানার্জী বাড়ির নং : n0009 বয়স : 63 লিঙ্গ : পুরুষ	WB/17/117/000041	ফটো উপলব্ধ	398 নাম : পারমিনা বিবি স্বামীর নাম: সেখ ইকবাল আহমেদ বাড়ির নং : ২০০ বয়স : 32 লিঙ্গ : মহিলা	AIV1843606	ফটো উপলব্ধ	399 নাম : রেশমা বিবি স্বামীর নাম: সেখ সঞ্জুর রহমান বাড়ির নং : 0086 বয়স : 31 লিঙ্গ : মহিলা	AIV1576867	ফটো উপলব্ধ
400 নাম : মোসলেমা বিবি স্বামীর নাম: সেখ মুন্না বাড়ির নং : 200 বয়স : 42 লিঙ্গ : মহিলা	AIV1366160	ফটো উপলব্ধ	401 নাম : নুরজাহান বিবি স্বামীর নাম: সেখ সাইদুর রহমান বাড়ির নং : n0086 বয়স : 71 লিঙ্গ : মহিলা	AIV2098671	ফটো উপলব্ধ	402 নাম : সেখ রহিম পিতার নাম: সেখ মফিজুদ্দিন বাড়ির নং : n0095 বয়স : 35 লিঙ্গ : পুরুষ	AIV1087469	ফটো উপলব্ধ
403 নাম : সেখ সফিজুর রহমান পিতার নাম: সেখ সাইদুর রহমান বাড়ির নং : n0086 বয়স : 51 লিঙ্গ : পুরুষ	AIV2098663	ফটো উপলব্ধ	404 নাম : সাহানারা বিবি স্বামীর নাম: সেখ আসব আলি বাড়ির নং : n0109 বয়স : 49 লিঙ্গ : মহিলা	AIV2098556	ফটো উপলব্ধ	405 নাম : রোসোনা বিবি স্বামীর নাম: সেখ রজব আলী বাড়ির নং : n0095 বয়স : 28 লিঙ্গ : মহিলা	AIV1741776	ফটো উপলব্ধ
406 নাম : শিফানুর বিবি স্বামীর নাম: সেখ সফিজুর রহমান বাড়ির নং : n0086 বয়স : 42 লিঙ্গ : মহিলা	AIV1087717	ফটো উপলব্ধ	407 নাম : সেখ রজব আলি পিতার নাম: সেখ মফিজুদ্দিন বাড়ির নং : n0095 বয়স : 43 লিঙ্গ : পুরুষ	CFZ1902113	ফটো উপলব্ধ	408 নাম : মোমিনা বিবি স্বামীর নাম: সেখ ইউনুস আলী বাড়ির নং : n0095 বয়স : 37 লিঙ্গ : মহিলা	AIV1200369	ফটো উপলব্ধ
409 নাম : সেখ সঞ্জুর রহমান পিতার নাম: সেখ সাইদুর রহমান বাড়ির নং : n0086 বয়স : 44 লিঙ্গ : পুরুষ	CFZ1902139	ফটো উপলব্ধ	410 নাম : মনোয়ারা বিবি স্বামীর নাম: সেখ সোহরাব আলি বাড়ির নং : n0109 বয়স : 53 লিঙ্গ : মহিলা	AIV2098416	ফটো উপলব্ধ	411 নাম : জিন্মাতন বিবি স্বামীর নাম: সেখ মফিজুদ্দিন বাড়ির নং : n0095 বয়স : 61 লিঙ্গ : মহিলা	AIV2046753	ফটো উপলব্ধ
412 নাম : সেখ ইউনুস আলী পিতার নাম: সেখ মফিজুদ্দিন বাড়ির নং : n0095 বয়স : 47 লিঙ্গ : পুরুষ	CFZ1902105	ফটো উপলব্ধ	413 নাম : সাবিতা বিবি স্বামীর নাম: সেখ নজরুল বাড়ির নং : n0197 বয়স : 28 লিঙ্গ : মহিলা	AIV1767318	ফটো উপলব্ধ	414 নাম : আফসানা খাতুন স্বামীর নাম: সেখ রহিম বাড়ির নং : n0095 বয়স : 24 লিঙ্গ : মহিলা	AIV2384204	ফটো উপলব্ধ
415 নাম : হুসনারা বিবি স্বামীর নাম: সেখ সামির আলি বাড়ির নং : 1 বয়স : 44 লিঙ্গ : মহিলা	CFZ1218429	ফটো উপলব্ধ	416 নাম : সেখ সামির আলি পিতার নাম: সেখ সাবুর আলী বাড়ির নং : n0105 বয়স : 49 লিঙ্গ : পুরুষ	AIV2047009	ফটো উপলব্ধ	417 নাম : সাবিনা খাতুন পিতার নাম: সেখ সানোয়ার আলি বাড়ির নং : n0105 বয়স : 23 লিঙ্গ : মহিলা	AIV2423358	ফটো উপলব্ধ
418 নাম : মনোয়ারা বেগম স্বামীর নাম: মনসুর আলি বাড়ির নং : n0090 বয়স : 59 লিঙ্গ : মহিলা	WB/17/117/000389	ফটো উপলব্ধ	419 নাম : মধুমিতা পাল স্বামীর নাম: পলাশ পাল বাড়ির নং : 0030 বয়স : 37 লিঙ্গ : মহিলা	AIV1576834	ফটো উপলব্ধ	420 নাম : সেখ সাবির আলি পিতার নাম: সেখ সাবুর আলি বাড়ির নং : এন000 বয়স : 51 লিঙ্গ : পুরুষ	AIV2046738	ফটো উপলব্ধ

421	CFZ1219567	ফটো উপলব্ধ	422	AIV2047017	ফটো উপলব্ধ	423	AIV2486538	ফটো উপলব্ধ
নাম : নাসিমা বিবি স্বামীর নাম: সেখ সাবির আলি বাড়ির নং : এন000 বয়স : 49 লিঙ্গ : মহিলা			নাম : মেহেনারা বেগম স্বামীর নাম: সেখ সাবির আলি বাড়ির নং : n0105 বয়স : 68 লিঙ্গ : মহিলা			নাম : সেখ জাকির হোসেন পিতার নাম: সেখ সাবির আলি বাড়ির নং : 001 বয়স : 20 লিঙ্গ : পুরুষ		
424	AIV2098358	ফটো উপলব্ধ	425	CFZ1901289	ফটো উপলব্ধ	426	AIV1275700	ফটো উপলব্ধ
নাম : মায়ী বেরা স্বামীর নাম: মনোতোষ বেরা বাড়ির নং : n0024 বয়স : 63 লিঙ্গ : মহিলা			নাম : উৎপল বেরা পিতার নাম: মনোতোষ বেরা বাড়ির নং : n0024 বয়স : 42 লিঙ্গ : পুরুষ			নাম : মিঠু বেরা স্বামীর নাম: চঞ্চল বেরা বাড়ির নং : n0024 বয়স : 41 লিঙ্গ : মহিলা		
427	CFZ1901271	ফটো উপলব্ধ	428	WB/17/117/000681	ফটো উপলব্ধ	429	AIV2384535	ফটো উপলব্ধ
নাম : চঞ্চল বেরা পিতার নাম: মনোতোষ বেরা বাড়ির নং : n0024 বয়স : 45 লিঙ্গ : পুরুষ			নাম : মনোতোষ বেরা পিতার নাম: আশুতোষ বেরা বাড়ির নং : n0024 বয়স : 79 লিঙ্গ : পুরুষ			নাম : নিলীমা বেরা স্বামীর নাম: উৎপল বেরা বাড়ির নং : n0024 বয়স : 32 লিঙ্গ : মহিলা		
430	WB/17/117/000303	ফটো উপলব্ধ	431	AIV2485977	ফটো উপলব্ধ	432	CFZ2743300	ফটো উপলব্ধ
নাম : সোমনাথ মুখার্জী পিতার নাম: শান্তি মুখার্জী বাড়ির নং : n0025 বয়স : 49 লিঙ্গ : পুরুষ			নাম : শুভেন্দু মুখার্জী পিতার নাম: শান্তি মুখার্জী বাড়ির নং : n0025 বয়স : 52 লিঙ্গ : পুরুষ			নাম : বহিষ্ণিকা মুখার্জী(হালদার) স্বামীর নাম: শুভেন্দু মুখার্জী বাড়ির নং : n0025 বয়স : 49 লিঙ্গ : মহিলা		
433	GFR1244953	ফটো উপলব্ধ	434	WB/17/117/000497	ফটো উপলব্ধ	435	WB/17/117/000034	ফটো উপলব্ধ
নাম : সোমা মুখার্জী স্বামীর নাম: সোমনাথ মুখার্জী বাড়ির নং : n0165 বয়স : 47 লিঙ্গ : মহিলা			নাম : রীতা মুখার্জী স্বামীর নাম: তাপস মুখার্জী বাড়ির নং : n0027 বয়স : 60 লিঙ্গ : মহিলা			নাম : তাপস মুখার্জী পিতার নাম: হরিমোহন মুখার্জী বাড়ির নং : n0027 বয়স : 69 লিঙ্গ : পুরুষ		
436	CFZ1901644	ফটো উপলব্ধ	437	WB/17/117/000294	ফটো উপলব্ধ	438	WB/17/117/000507	ফটো উপলব্ধ
নাম : সোমা মুখার্জী স্বামীর নাম: সুভাষ মুখার্জী বাড়ির নং : n0026 বয়স : 43 লিঙ্গ : মহিলা			নাম : সুভাষ মুখার্জী পিতার নাম: ভ্রান্তি মুখার্জী বাড়ির নং : n0026 বয়স : 53 লিঙ্গ : পুরুষ			নাম : যোগময়া মুখার্জী স্বামীর নাম: ভ্রান্তি মুখার্জী বাড়ির নং : n0026 বয়স : 76 লিঙ্গ : মহিলা		
439	AIV1656701	ফটো উপলব্ধ	440	AIV2384162	ফটো উপলব্ধ	441	DSW2498863	ফটো উপলব্ধ
নাম : সিদ্ধান্ত শেখর মুখার্জী পিতার নাম: তাপস মুখার্জী বাড়ির নং : n0027 বয়স : 28 লিঙ্গ : পুরুষ			নাম : শুভজীৎ মুখার্জী পিতার নাম: সুভাষ মুখার্জী বাড়ির নং : মধ্য পাড়া বয়স : 22 লিঙ্গ : পুরুষ			নাম : ডলি বিবি স্বামীর নাম: সেখ সরিফুল বাড়ির নং : এন000 বয়স : 43 লিঙ্গ : মহিলা		
442	AIV2097921	ফটো উপলব্ধ	443	AIV1180686	ফটো উপলব্ধ	444	AIV2097905	ফটো উপলব্ধ
নাম : অসিত মণ্ডল পিতার নাম: বেচুরাম মণ্ডল বাড়ির নং : n0177 বয়স : 56 লিঙ্গ : পুরুষ			নাম : দেব্যানী মণ্ডল স্বামীর নাম: অসিত মণ্ডল বাড়ির নং : n0178 বয়স : 41 লিঙ্গ : মহিলা			নাম : সহদেব মণ্ডল পিতার নাম: বেচুরাম মণ্ডল বাড়ির নং : n0179 বয়স : 52 লিঙ্গ : পুরুষ		
445	AIV1656768	ফটো উপলব্ধ	446	AIV1475235	ফটো উপলব্ধ	447	AIV0971812	ফটো উপলব্ধ
নাম : অভিজিৎ মন্ডল পিতার নাম: আশুতোষ মন্ডল বাড়ির নং : n0075 বয়স : 36 লিঙ্গ : পুরুষ			নাম : সান্তনু মণ্ডল পিতার নাম: দিলীপ মণ্ডল বাড়ির নং : 62 বয়স : 30 লিঙ্গ : পুরুষ			নাম : সুরজিৎ মন্ডল পিতার নাম: আশুতোষ মন্ডল বাড়ির নং : n0075 বয়স : 39 লিঙ্গ : পুরুষ		
448	AIV1087287	ফটো উপলব্ধ	449	AIV1741800	ফটো উপলব্ধ	450	WB/17/117/000263	ফটো উপলব্ধ
নাম : সুপর্ণা মন্ডল স্বামীর নাম: সুরজিৎ মন্ডল বাড়ির নং : n0075 বয়স : 34 লিঙ্গ : মহিলা			নাম : সুপর্ণা মন্ডল স্বামীর নাম: বিশুজিৎ মন্ডল বাড়ির নং : n0075 বয়স : 30 লিঙ্গ : মহিলা			নাম : সুভাষী মন্ডল পিতার নাম: নিমাই মন্ডল বাড়ির নং : n0078 বয়স : 50 লিঙ্গ : পুরুষ		

451 নাম : সীমা মন্ডল স্বামীর নাম: সুভাশীষ মন্ডল বাড়ির নং : n0078 বয়স : 47 লিঙ্গ : মহিলা	CFZ1219468 ফটো উপলব্ধ	452 নাম : মৌমিতা মন্ডল পিতার নাম: সুভাশীষ মন্ডল বাড়ির নং : n0078 বয়স : 27 লিঙ্গ : মহিলা	AIV1741735 ফটো উপলব্ধ	453 নাম : কবিতা মণ্ডল মায়ের নাম: পদ্মরানী মণ্ডল বাড়ির নং : - বয়স : 49 লিঙ্গ : মহিলা	DSW2618163 ফটো উপলব্ধ
454 নাম : অলোকা মণ্ডল স্বামীর নাম: সন্ন্যাসী মণ্ডল বাড়ির নং : n0058 বয়স : 65 লিঙ্গ : মহিলা	CFZ1219062 ফটো উপলব্ধ	455 নাম : সন্ন্যাসী মণ্ডল পিতার নাম: দুলাল মণ্ডল বাড়ির নং : n0058 বয়স : 73 লিঙ্গ : পুরুষ	CFZ1219047 ফটো উপলব্ধ	456 নাম : রাজকুমার মণ্ডল পিতার নাম: সুবল মণ্ডল বাড়ির নং : n0164 বয়স : 32 লিঙ্গ : পুরুষ	AIV1475268 ফটো উপলব্ধ
457 নাম : ঝর্ণা মণ্ডল স্বামীর নাম: রাজকুমার মণ্ডল বাড়ির নং : 061 বয়স : 22 লিঙ্গ : মহিলা	AIV2479921 ফটো উপলব্ধ	458 নাম : সন্ধ্যা মণ্ডল স্বামীর নাম: স্বপন মণ্ডল বাড়ির নং : n0138 বয়স : 56 লিঙ্গ : মহিলা	CFZ2860278 ফটো উপলব্ধ	459 নাম : মল্লিকা মণ্ডল স্বামীর নাম: রবীন মণ্ডল বাড়ির নং : n0078 বয়স : 40 লিঙ্গ : মহিলা	AIV1087691 ফটো উপলব্ধ
460 নাম : রবীন মন্ডল পিতার নাম: নিমাই মন্ডল বাড়ির নং : n0078 বয়স : 47 লিঙ্গ : পুরুষ	CFZ1901354 ফটো উপলব্ধ	461 নাম : মনোরমা মণ্ডল স্বামীর নাম: নিমাই মণ্ডল বাড়ির নং : n0078 বয়স : 73 লিঙ্গ : মহিলা	WB/17/117/000382 ফটো উপলব্ধ	462 নাম : নিমাই মণ্ডল পিতার নাম: কালীপদ মণ্ডল বাড়ির নং : n0078 বয়স : 79 লিঙ্গ : পুরুষ	WB/17/117/000383 ফটো উপলব্ধ
463 নাম : প্রসেনজিৎ মন্ডল পিতার নাম: কমলাকান্ত মন্ডল বাড়ির নং : n0075 বয়স : 31 লিঙ্গ : পুরুষ	AIV1366152 ফটো উপলব্ধ	464 নাম : বিশ্বজিৎ মন্ডল পিতার নাম: আশুতোষ মন্ডল বাড়ির নং : n0075 বয়স : 38 লিঙ্গ : পুরুষ	AIV0971903 ফটো উপলব্ধ	465 নাম : রাখারানী মণ্ডল স্বামীর নাম: কমলাকান্ত মণ্ডল বাড়ির নং : n0075 বয়স : 49 লিঙ্গ : মহিলা	WB/17/117/000191 ফটো উপলব্ধ
466 নাম : কমলাকান্ত মণ্ডল পিতার নাম: অজিত মণ্ডল বাড়ির নং : n0075 বয়স : 54 লিঙ্গ : পুরুষ	WB/17/117/000250 ফটো উপলব্ধ	467 নাম : কাননবালা মণ্ডল স্বামীর নাম: আশুতোষ মণ্ডল বাড়ির নং : n0075 বয়স : 57 লিঙ্গ : মহিলা	AIV2503894 ফটো উপলব্ধ	468 নাম : আশুতোষ মণ্ডল পিতার নাম: অজিত মণ্ডল বাড়ির নং : n0075 বয়স : 56 লিঙ্গ : পুরুষ	AIV2503902 ফটো উপলব্ধ
469 নাম : তনুশ্রী মন্ডল স্বামীর নাম: গৌতম মন্ডল বাড়ির নং : n0062 বয়স : 47 লিঙ্গ : মহিলা	CFZ2235166 ফটো উপলব্ধ	470 নাম : পৌতম মণ্ডল পিতার নাম: প্রানকৃষ্ণ মণ্ডল বাড়ির নং : n0062 বয়স : 49 লিঙ্গ : পুরুষ	WB/17/117/000396 ফটো উপলব্ধ	471 নাম : কনিকা মণ্ডল স্বামীর নাম: দিলীপ মণ্ডল বাড়ির নং : n0062 বয়স : 49 লিঙ্গ : মহিলা	CFZ2623825 ফটো উপলব্ধ
472 নাম : দিলীপ মণ্ডল পিতার নাম: প্রানকৃষ্ণ মণ্ডল বাড়ির নং : n0062 বয়স : 54 লিঙ্গ : পুরুষ	WB/17/117/000643 ফটো উপলব্ধ	473 নাম : সুলেখা মন্ডল স্বামীর নাম: মনু মন্ডল বাড়ির নং : n0062 বয়স : 56 লিঙ্গ : মহিলা	AIV2502292 ফটো উপলব্ধ	474 নাম : মলিনা মাখাল স্বামীর নাম: মনোজ মাকাল বাড়ির নং : n0058 বয়স : 61 লিঙ্গ : মহিলা	AIV2047058 ফটো উপলব্ধ
475 নাম : স্বপন মণ্ডল পিতার নাম: লাল মোহন মণ্ডল বাড়ির নং : n0137 বয়স : 67 লিঙ্গ : পুরুষ	CFZ2860286 ফটো উপলব্ধ	476 নাম : পিন্টু মণ্ডল পিতার নাম: সন্ন্যাসী মণ্ডল বাড়ির নং : n0058 বয়স : 48 লিঙ্গ : পুরুষ	CFZ1218338 ফটো উপলব্ধ	477 নাম : মিন্টু মণ্ডল পিতার নাম: সন্ন্যাসী মণ্ডল বাড়ির নং : n0058 বয়স : 45 লিঙ্গ : পুরুষ	CFZ1218346 ফটো উপলব্ধ
478 নাম : মীনা মণ্ডল স্বামীর নাম: নরেন মণ্ডল বাড়ির নং : n0060 বয়স : 58 লিঙ্গ : মহিলা	WB/17/117/000181 ফটো উপলব্ধ	479 নাম : অপূর্ব মণ্ডল পিতার নাম: নরেন মণ্ডল বাড়ির নং : n0060 বয়স : 39 লিঙ্গ : পুরুষ	AIV0413161 ফটো উপলব্ধ	480 নাম : সুভাষ মন্ডল পিতার নাম: গৌতম মন্ডল বাড়ির নং : n0062 বয়স : 22 লিঙ্গ : পুরুষ	AIV2384501 ফটো উপলব্ধ

বিধানসভা নির্বাচনক্ষেত্রের নং, নাম : 156-বজবজ  
ভাগ নং, নাম : 1-মধ্য পাড়া

481 নাম : প্রিয়াঙ্কা মন্ডল পিতার নাম: দিলীপ মন্ডল বাড়ির নং : n0062 বয়স : 27 লিঙ্গ : মহিলা	AIV2384519 ফটো উপলব্ধ	482 নাম : প্রিয়া মন্ডল স্বামীর নাম: সুভাষ মন্ডল বাড়ির নং : 101 বয়স : 20 লিঙ্গ : মহিলা	AIV2479798 ফটো উপলব্ধ	483 নাম : পিন্টু মন্ডল মায়ের নাম: সুশীলা মন্ডল বাড়ির নং : n0061 বয়স : 48 লিঙ্গ : পুরুষ	CFZ2623841 ফটো উপলব্ধ
484 নাম : আল্পনা মন্ডল স্বামীর নাম: পিন্টু মন্ডল বাড়ির নং : n0061 বয়স : 46 লিঙ্গ : মহিলা	CFZ2623833 ফটো উপলব্ধ	485 নাম : প্রিয়াঙ্কা মন্ডল স্বামীর নাম: তাপস মন্ডল বাড়ির নং : n0111 বয়স : 34 লিঙ্গ : মহিলা	AIV1475185 ফটো উপলব্ধ	486 নাম : তাপস মন্ডল পিতার নাম: কার্তিক মন্ডল বাড়ির নং : n0111 বয়স : 44 লিঙ্গ : পুরুষ	CFZ2743110 ফটো উপলব্ধ
487 নাম : সুপর্ণা মন্ডল স্বামীর নাম: মিন্টু মন্ডল বাড়ির নং : এন001 বয়স : 33 লিঙ্গ : মহিলা	AIV1888452 ফটো উপলব্ধ	488 নাম : চৈতালী মন্ডল স্বামীর নাম: কৌশিক মন্ডল বাড়ির নং : n0148 বয়স : 41 লিঙ্গ : মহিলা	GFR2301901 ফটো উপলব্ধ	489 নাম : মিতা মন্ডল স্বামীর নাম: স্বরূপ মন্ডল বাড়ির নং : n0056 বয়স : 42 লিঙ্গ : মহিলা	CFZ1901347 ফটো উপলব্ধ
490 নাম : কৌশিক মন্ডল পিতার নাম: শ্যামল মন্ডল বাড়ির নং : n0056 বয়স : 38 লিঙ্গ : পুরুষ	CFZ2743201 ফটো উপলব্ধ	491 নাম : কুন্তল মন্ডল পিতার নাম: শ্যামল মন্ডল বাড়ির নং : n0056 বয়স : 42 লিঙ্গ : পুরুষ	CFZ1901339 ফটো উপলব্ধ	492 নাম : স্বরূপ মন্ডল পিতার নাম: সুনীল মন্ডল বাড়ির নং : n0056 বয়স : 49 লিঙ্গ : পুরুষ	WB/17/117/000336 ফটো উপলব্ধ
493 নাম : মীনা মন্ডল স্বামীর নাম: শ্যামল মন্ডল বাড়ির নং : n0056 বয়স : 60 লিঙ্গ : মহিলা	WB/17/117/000258 ফটো উপলব্ধ	494 নাম : শ্যামল মন্ডল পিতার নাম: শচীন্দ্রনাথ মন্ডল বাড়ির নং : n0056 বয়স : 70 লিঙ্গ : পুরুষ	WB/17/117/000070 ফটো উপলব্ধ	495 নাম : অরুণ মন্ডল পিতার নাম: সুনীল মন্ডল বাড়ির নং : n0056 বয়স : 46 লিঙ্গ : পুরুষ	CFZ1219724 ফটো উপলব্ধ
496 নাম : সুনীল মন্ডল পিতার নাম: শচীন্দ্রনাথ মন্ডল বাড়ির নং : n0056 বয়স : 73 লিঙ্গ : পুরুষ	WB/17/117/000179 ফটো উপলব্ধ	497 নাম : মৌমিতা মন্ডল স্বামীর নাম: কুন্তল মন্ডল বাড়ির নং : n0167 বয়স : 33 লিঙ্গ : মহিলা	AIV1262047 ফটো উপলব্ধ	498 নাম : সন্ধ্যা মন্ডল স্বামীর নাম: ধনঞ্জয় মন্ডল বাড়ির নং : n0194 বয়স : 36 লিঙ্গ : মহিলা	AIV1085703 ফটো উপলব্ধ
499 নাম : অপর্ণা মন্ডল স্বামীর নাম: অরুণ মন্ডল বাড়ির নং : n0195 বয়স : 40 লিঙ্গ : মহিলা	AIV0621185 ফটো উপলব্ধ	500 নাম : সিনারা বিবি স্বামীর নাম: সেখ রফিক বাড়ির নং : n0101 বয়স : 38 লিঙ্গ : মহিলা	AIV1275536 ফটো উপলব্ধ	501 নাম : ইয়াসিন মল্লিক পিতার নাম: আলমগীর মল্লিক বাড়ির নং : N0101 বয়স : 33 লিঙ্গ : পুরুষ	AIV1314483 ফটো উপলব্ধ
502 নাম : তারাজুল মল্লিক মায়ের নাম: মনোয়ারা বিবি বাড়ির নং : n0101 বয়স : 28 লিঙ্গ : পুরুষ	AIV1656651 ফটো উপলব্ধ	503 নাম : সেখ নাসিরউদ্দিন পিতার নাম: সেখ নুরনবী বাড়ির নং : n0101 বয়স : 28 লিঙ্গ : পুরুষ	AIV1656677 ফটো উপলব্ধ	504 নাম : সেখ মোস্তাকিন পিতার নাম: সেখ নুরনবি বাড়ির নং : n0101 বয়স : 39 লিঙ্গ : পুরুষ	CFZ2508810 ফটো উপলব্ধ
505 নাম : মনিরা বিবি স্বামীর নাম: সেখ মোস্তাকিন বাড়ির নং : n0101 বয়স : 39 লিঙ্গ : মহিলা	AIV1200328 ফটো উপলব্ধ	506 নাম : পুতুল বিবি স্বামীর নাম: সেখ নূর হোসেন বাড়ির নং : n0101 বয়স : 49 লিঙ্গ : মহিলা	CFZ1218734 ফটো উপলব্ধ	507 নাম : নাজির হোসেন সেখ পিতার নাম: রহমত সেখ বাড়ির নং : n0101 বয়স : 49 লিঙ্গ : পুরুষ	WB/17/117/000696 ফটো উপলব্ধ
508 নাম : সুন্দরী বিবি স্বামীর নাম: হানিফ বাড়ির নং : n0101 বয়স : 59 লিঙ্গ : মহিলা	CFZ2234110 ফটো উপলব্ধ	509 নাম : মনোয়ারা বিবি স্বামীর নাম: আলমগীর বাড়ির নং : n0101 বয়স : 59 লিঙ্গ : মহিলা	CFZ2234136 ফটো উপলব্ধ	510 নাম : সেখ সফিক পিতার নাম: সেখ হানিফ বাড়ির নং : n0101 বয়স : 32 লিঙ্গ : পুরুষ	AIV1275460 ফটো উপলব্ধ

511 নাম : সেখ রফিক পিতার নাম: সেখ হানিফ বাড়ির নং : n0101 বয়স : 36 লিঙ্গ : পুরুষ	AIV1087543 ফটো উপলব্ধ	512 নাম : আয়েসা খাতুন পিতার নাম: সেখ হানিফ বাড়ির নং : n0101 বয়স : 36 লিঙ্গ : মহিলা	AIV1087238 ফটো উপলব্ধ	513 নাম : পারুল বিবি স্বামীর নাম: নুরনবী বাড়ির নং : n0101 বয়স : 65 লিঙ্গ : মহিলা	WB/17/117/000226 ফটো উপলব্ধ
514 নাম : সাহিন বিবি (খাতুন) স্বামীর নাম: মোবারক মল্লিক বাড়ির নং : n0101 বয়স : 36 লিঙ্গ : মহিলা	AIV1200138 ফটো উপলব্ধ	515 নাম : মোবারক মল্লিক পিতার নাম: আলমগীর মল্লিক বাড়ির নং : n0101 বয়স : 43 লিঙ্গ : পুরুষ	CFZ2234144 ফটো উপলব্ধ	516 নাম : সেখ জাকির হোসেন পিতার নাম: রহমত বাড়ির নং : n0101 বয়স : 49 লিঙ্গ : পুরুষ	CFZ1257716 ফটো উপলব্ধ
517 নাম : অক্ষিত কুমার মিশ্র পিতার নাম: রমেশ চন্দ্র মিশ্র বাড়ির নং : 1 বয়স : 24 লিঙ্গ : পুরুষ	AIV2182400 ফটো উপলব্ধ	518 নাম : নূর হোসেন সেখ পিতার নাম: রহমত সেখ বাড়ির নং : n0101 বয়স : 51 লিঙ্গ : পুরুষ	AIV2405348 ফটো উপলব্ধ	519 নাম : সৌরভ মাইতি পিতার নাম: নিশীথ বরণ মাইতি বাড়ির নং : N0081 বয়স : 24 লিঙ্গ : পুরুষ	AIV2096758 ফটো উপলব্ধ
520 নাম : নিশীথ বরন মাইতি পিতার নাম: মোহনলাল মাইতি বাড়ির নং : n0081 বয়স : 56 লিঙ্গ : পুরুষ	AIV2046746 ফটো উপলব্ধ	521 নাম : অসীমা মাইতি স্বামীর নাম: নিশীথ বরন মাইতি বাড়ির নং : n0081 বয়স : 43 লিঙ্গ : মহিলা	AIV1713205 ফটো উপলব্ধ	522 নাম : মনোজ মাখাল পিতার নাম: সুবল মাকাল বাড়ির নং : n0059 বয়স : 66 লিঙ্গ : পুরুষ	AIV2046811 ফটো উপলব্ধ
523 নাম : পিন্টু মালিক পিতার নাম: নিতাই মালিক বাড়ির নং : n0083 বয়স : 48 লিঙ্গ : পুরুষ	CFZ2235919 ফটো উপলব্ধ	524 নাম : নিতাই মালিক পিতার নাম: পঞ্চ মালিক বাড়ির নং : n0083 বয়স : 69 লিঙ্গ : পুরুষ	WB/17/117/000371 ফটো উপলব্ধ	525 নাম : প্রশান্ত মালিক পিতার নাম: নিমাই মালিক বাড়ির নং : n0084 বয়স : 36 লিঙ্গ : পুরুষ	CFZ2800498 ফটো উপলব্ধ
526 নাম : বৃন্দা মন্ডল স্বামীর নাম: সুবল মন্ডল বাড়ির নং : n0084 বয়স : 51 লিঙ্গ : মহিলা	AIV1275692 ফটো উপলব্ধ	527 নাম : সন্ধ্যা মালিক স্বামীর নাম: নিমাই মালিক বাড়ির নং : n0084 বয়স : 69 লিঙ্গ : মহিলা	AIV2405579 ফটো উপলব্ধ	528 নাম : রমেশ চন্দ্র মিশ্র পিতার নাম: রামাপতি মিশ্র বাড়ির নং : 1 বয়স : 50 লিঙ্গ : পুরুষ	GFR0182873 ফটো উপলব্ধ
529 নাম : সেখ নাজির পিতার নাম: সেখ লিয়াকত আলি বাড়ির নং : n0103 বয়স : 39 লিঙ্গ : পুরুষ	CFZ2508836 ফটো উপলব্ধ	530 নাম : জাহানারা বিবি স্বামীর নাম: সেখ নাজির বাড়ির নং : 0103 বয়স : 33 লিঙ্গ : মহিলা	AIV1656792 ফটো উপলব্ধ	531 নাম : ফতেমা বিবি স্বামীর নাম: সেখ জাকির হোসেন বাড়ির নং : n0103 বয়স : 38 লিঙ্গ : মহিলা	AIV0971838 ফটো উপলব্ধ
532 নাম : সেখ মুজিবুল পিতার নাম: সেখ লিয়াকত আলি বাড়ির নং : n0103 বয়স : 39 লিঙ্গ : পুরুষ	CFZ2743235 ফটো উপলব্ধ	533 নাম : জাকির হোসেন সেখ পিতার নাম: লিয়াকত আলি সেখ বাড়ির নং : n0103 বয়স : 43 লিঙ্গ : পুরুষ	CFZ1217827 ফটো উপলব্ধ	534 নাম : ইয়াসমিনা বিবি স্বামীর নাম: সেখ মুজিবুল বাড়ির নং : n0103 বয়স : 38 লিঙ্গ : মহিলা	AIV1087170 ফটো উপলব্ধ
535 নাম : সেখ জালাল পিতার নাম: আশিক মোহম্মদ বাড়ির নং : n0102 বয়স : 49 লিঙ্গ : পুরুষ	AIV2046860 ফটো উপলব্ধ	536 নাম : আজমিরা বিবি স্বামীর নাম: সেখ জালাল বাড়ির নং : n0102 বয়স : 40 লিঙ্গ : মহিলা	AIV0971846 ফটো উপলব্ধ	537 নাম : জহিরণ বিবি স্বামীর নাম: আশিক মোহম্মদ বাড়ির নং : 28 বয়স : 65 লিঙ্গ : মহিলা	CFZ0006924 ফটো উপলব্ধ
538 নাম : হীরাবতী দেবী স্বামীর নাম: রমেশ চন্দ্র মিশ্র বাড়ির নং : 1 বয়স : 48 লিঙ্গ : মহিলা	GFR2235596 ফটো উপলব্ধ	539 নাম : সোয়েতা পারভীন পিতার নাম: সেখ মৃগাল উদ্দিন বাড়ির নং : 1 বয়স : 22 লিঙ্গ : মহিলা	AIV2423465 ফটো উপলব্ধ	540 নাম : সেখ সোনল উদ্দিন পিতার নাম: সেখ রফিক বাড়ির নং : n0087 বয়স : 45 লিঙ্গ : পুরুষ	AIV2097814 ফটো উপলব্ধ

541 নাম : সেখ মৃগাল উদ্দিন পিতার নাম : সেখ রফিক বাড়ির নং : n0087 বয়স : 50 লিঙ্গ : পুরুষ	AIV2098341 ফটো উপলব্ধ	542 নাম : সাহানারা বিবি স্বামীর নাম : সেখ সোনাউদ্দিন বাড়ির নং : n0087 বয়স : 42 লিঙ্গ : মহিলা	CFZ2800514 ফটো উপলব্ধ	543 নাম : আয়েশা বিবি স্বামীর নাম : সেখ সোনাউদ্দিন বাড়ির নং : n0087 বয়স : 37 লিঙ্গ : মহিলা	AIV1087790 ফটো উপলব্ধ
544 নাম : সেখ আব্দুল রহমান পিতার নাম : আলি মহম্মাদ সেখ বাড়ির নং : n0163 বয়স : 52 লিঙ্গ : পুরুষ	AIV1475094 ফটো উপলব্ধ	545 নাম : সেখ সুরাজ পিতার নাম : সেখ আব্দুল রহমান বাড়ির নং : n0163 বয়স : 27 লিঙ্গ : পুরুষ	AIV1741784 ফটো উপলব্ধ	546 নাম : সেখ আজমীর রহমান পিতার নাম : সেখ আজিজুর রহমান বাড়ির নং : এন000 বয়স : 23 লিঙ্গ : পুরুষ	AIV2270130 ফটো উপলব্ধ
547 নাম : সেখ আজিজুর রহমান পিতার নাম : সেখ আনিসুর রহমান বাড়ির নং : n0088 বয়স : 47 লিঙ্গ : পুরুষ	AIV2263572 ফটো উপলব্ধ	548 নাম : সেখ ফিরোজ পিতার নাম : সেখ আনিসুর রহমান বাড়ির নং : n0088 বয়স : 47 লিঙ্গ : পুরুষ	CFZ1217942 ফটো উপলব্ধ	549 নাম : জারিনা বিবি স্বামীর নাম : সেখ ফিরোজ বাড়ির নং : n0088 বয়স : 45 লিঙ্গ : মহিলা	XXR1250703 ফটো উপলব্ধ
550 নাম : সেখ রাজ পিতার নাম : সেখ আব্দুল রহমান বাড়ির নং : n0208 বয়স : 25 লিঙ্গ : পুরুষ	AIV2089381 ফটো উপলব্ধ	551 নাম : দীপঙ্কর রানা পিতার নাম : রামচন্দ্র রানা বাড়ির নং : n0065 বয়স : 40 লিঙ্গ : পুরুষ	CFZ2743219 ফটো উপলব্ধ	552 নাম : মনিকা রানা স্বামীর নাম : রামচন্দ্র রানা বাড়ির নং : n0065 বয়স : 63 লিঙ্গ : মহিলা	WB/17/117/000249 ফটো উপলব্ধ
553 নাম : রামচন্দ্র রানা পিতার নাম : শ্রীমন্ত রানা বাড়ির নং : n0065 বয়স : 69 লিঙ্গ : পুরুষ	WB/17/117/000248 ফটো উপলব্ধ	554 নাম : তাপসী রায় স্বামীর নাম : জয়ন্ত রায় বাড়ির নং : n0076 বয়স : 50 লিঙ্গ : মহিলা	WB/17/117/000317 ফটো উপলব্ধ	555 নাম : জয়ন্ত রায় পিতার নাম : তিনকড়ি রায় বাড়ির নং : n0076 বয়স : 57 লিঙ্গ : পুরুষ	CFZ2623924 ফটো উপলব্ধ
556 নাম : শুভজিৎ রায় পিতার নাম : জয়ন্ত রায় বাড়ির নং : N0076 বয়স : 25 লিঙ্গ : পুরুষ	AIV2096840 ফটো উপলব্ধ	557 নাম : রুপা মণ্ডল স্বামীর নাম : সঞ্জয় মণ্ডল বাড়ির নং : n0057 বয়স : 41 লিঙ্গ : মহিলা	AIV1087659 ফটো উপলব্ধ	558 নাম : সঞ্জয় মণ্ডল পিতার নাম : সনত মণ্ডল বাড়ির নং : n0057 বয়স : 51 লিঙ্গ : পুরুষ	AIV2046993 ফটো উপলব্ধ
559 নাম : কেঠা শেঠি পিতার নাম : অক্ষয় শেঠি বাড়ির নং : n0057 বয়স : 65 লিঙ্গ : পুরুষ	AIV1741826 ফটো উপলব্ধ	560 নাম : অঞ্জলী শেঠি স্বামীর নাম : কেঠা শেঠি বাড়ির নং : n0057 বয়স : 53 লিঙ্গ : মহিলা	AIV1741834 ফটো উপলব্ধ	561 নাম : রিনীকা মণ্ডল পিতার নাম : সঞ্জয় মণ্ডল বাড়ির নং : 003 বয়স : 20 লিঙ্গ : মহিলা	AIV2480127 ফটো উপলব্ধ
562 নাম : আমিরুন বেগম স্বামীর নাম : সেখ জাকির হোসেন বাড়ির নং : n0064 বয়স : 37 লিঙ্গ : মহিলা	AIV1200377 ফটো উপলব্ধ	563 নাম : রবি সাউ পিতার নাম : তারকনাথ সাউ বাড়ির নং : n0162 বয়স : 42 লিঙ্গ : পুরুষ	AIV1475078 ফটো উপলব্ধ	564 নাম : চন্দনা সাঁতরা স্বামীর নাম : সুবির সাঁতরা বাড়ির নং : n0193 বয়স : 46 লিঙ্গ : মহিলা	CFZ2236396 ফটো উপলব্ধ
565 নাম : তিথি সাঁতরা মায়ের নাম : চন্দনা সাঁতরা বাড়ির নং : N0 193 বয়স : 27 লিঙ্গ : মহিলা	AIV1782358 ফটো উপলব্ধ	566 নাম : সাগর সাঁতরা মায়ের নাম : চন্দনা সাঁতরা বাড়ির নং : n0193 বয়স : 22 লিঙ্গ : পুরুষ	AIV2384394 ফটো উপলব্ধ	567 নাম : অক্ষিতা সাঁপুই পিতার নাম : বাসুদেব সাঁপুই বাড়ির নং : 1 বয়স : 22 লিঙ্গ : মহিলা	AIV2423564 ফটো উপলব্ধ
568 নাম : রিয়া সাঁপুই পিতার নাম : মিন্টু সাঁপুই বাড়ির নং : 1 বয়স : 21 লিঙ্গ : মহিলা	AIV2423614 ফটো উপলব্ধ	569 নাম : প্রিয়া সাঁপুই পিতার নাম : মিন্টু সাঁপুই বাড়ির নং : N0042 বয়স : 26 লিঙ্গ : মহিলা	AIV1884352 ফটো উপলব্ধ	570 নাম : বসুদেব সাঁপুই পিতার নাম : গোবিন্দ সাঁপুই বাড়ির নং : n0041 বয়স : 52 লিঙ্গ : পুরুষ	CFZ2623957 ফটো উপলব্ধ

571 নাম : মিন্টু সাঁপুই পিতার নাম : নিতাই সাঁপুই বাড়ির নং : n0042 বয়স : 55 লিঙ্গ : পুরুষ	WB/17/117/000502 ফটো উপলব্ধ	572 নাম : কাকলী সাঁপুই স্বামীর নাম : মিন্টু সাঁপুই বাড়ির নং : n0042 বয়স : 53 লিঙ্গ : মহিলা	WB/17/117/000063 ফটো উপলব্ধ	573 নাম : কাকলী সাঁপুই স্বামীর নাম : বসুদেব সাঁপুই বাড়ির নং : n0180 বয়স : 41 লিঙ্গ : মহিলা	CFZ2800506 ফটো উপলব্ধ
574 নাম : শুভজীত সামন্ত পিতার নাম : অশোক সামন্ত বাড়ির নং : এন0186 বয়স : 25 লিঙ্গ : পুরুষ	AIV1884642 ফটো উপলব্ধ	575 নাম : গঙ্গা সামন্ত স্বামীর নাম : কানাইলাল সামন্ত বাড়ির নং : n0188 বয়স : 78 লিঙ্গ : মহিলা	CFZ1901792 ফটো উপলব্ধ	576 নাম : অশোক সামন্ত পিতার নাম : কানাইলাল সামন্ত বাড়ির নং : n0186 বয়স : 47 লিঙ্গ : পুরুষ	CFZ2235554 ফটো উপলব্ধ
577 নাম : পাপিয়া সামন্ত স্বামীর নাম : অশোক সামন্ত বাড়ির নং : n0187 বয়স : 44 লিঙ্গ : মহিলা	CFZ2235562 ফটো উপলব্ধ	578 নাম : সেখ শরীফ আলি পিতার নাম : সেখ সাইফুল বাড়ির নং : n0110 বয়স : 30 লিঙ্গ : পুরুষ	AIV1656636 ফটো উপলব্ধ	579 নাম : সেখ রোমজান পিতার নাম : সেখ সামসুদ্দিন বাড়ির নং : n0096 বয়স : 29 লিঙ্গ : পুরুষ	AIV1656644 ফটো উপলব্ধ
580 নাম : সাইফুল সেখ পিতার নাম : সুবিদ সেখ বাড়ির নং : n0110 বয়স : 58 লিঙ্গ : পুরুষ	WB/17/117/000604 ফটো উপলব্ধ	581 নাম : সেখ সুবাজ মায়ের নাম : সহিনুর বিবি বাড়ির নং : n0096 বয়স : 33 লিঙ্গ : পুরুষ	AIV1275510 ফটো উপলব্ধ	582 নাম : সেখ মইদুল ইসলাম পিতার নাম : সেখ সামসুদ্দিন বাড়ির নং : n0096 বয়স : 36 লিঙ্গ : পুরুষ	AIV1087451 ফটো উপলব্ধ
583 নাম : সহিদা বিবি স্বামীর নাম : সেখ সামসুদ্দিন বাড়ির নং : n0096 বয়স : 49 লিঙ্গ : মহিলা	WB/17/117/000278 ফটো উপলব্ধ	584 নাম : সহিনুর বিবি স্বামীর নাম : নঈমুদ্দিন বাড়ির নং : n0096 বয়স : 53 লিঙ্গ : মহিলা	WB/17/117/000210 ফটো উপলব্ধ	585 নাম : রুমা বিবি স্বামীর নাম : সেখ সাহাজান বাড়ির নং : n0069 বয়স : 31 লিঙ্গ : মহিলা	AIV1884675 ফটো উপলব্ধ
586 নাম : সাহিন খাতুন পিতার নাম : সেখ সুলেমান আলি বাড়ির নং : এন0098 বয়স : 26 লিঙ্গ : মহিলা	AIV1884659 ফটো উপলব্ধ	587 নাম : তনুজা বিবি স্বামীর নাম : সেখ সাইফুল বাড়ির নং : n0110 বয়স : 58 লিঙ্গ : মহিলা	AIV2098408 ফটো উপলব্ধ	588 নাম : সামসুদ্দিন সেখ পিতার নাম : সেখ আহমেদ বাড়ির নং : n0096 বয়স : 58 লিঙ্গ : পুরুষ	AIV2098705 ফটো উপলব্ধ
589 নাম : সুভাষ পাত্র মায়ের নাম : মীরা পাত্র বাড়ির নং : 0069 বয়স : 25 লিঙ্গ : পুরুষ	AIV1782374 ফটো উপলব্ধ	590 নাম : সেখ সোহরাব আলি পিতার নাম : সেখ বাহাদুর আলি বাড়ির নং : n0098 বয়স : 63 লিঙ্গ : পুরুষ	AIV2098465 ফটো উপলব্ধ	591 নাম : সেখ আসব আলি পিতার নাম : সেখ বাহাদুর আলি বাড়ির নং : n0098 বয়স : 54 লিঙ্গ : পুরুষ	AIV2098374 ফটো উপলব্ধ
592 নাম : অরুণ ইসলাম সেখ পিতার নাম : সেখ এরাদুল বাড়ির নং : n0089 বয়স : 71 লিঙ্গ : পুরুষ	AIV2098499 ফটো উপলব্ধ	593 নাম : আনোয়ারা বিবি স্বামীর নাম : সেখ অরুণ ইসলাম বাড়ির নং : n0089 বয়স : 52 লিঙ্গ : মহিলা	AIV2098457 ফটো উপলব্ধ	594 নাম : সেখ সিরাজুল পিতার নাম : সেখ কাশেম আলি বাড়ির নং : n0069 বয়স : 57 লিঙ্গ : পুরুষ	AIV2047116 ফটো উপলব্ধ
595 নাম : তামান্না বিবি স্বামীর নাম : সেখ সিরাজুল বাড়ির নং : 209 বয়স : 39 লিঙ্গ : মহিলা	CFZ2624153 ফটো উপলব্ধ	596 নাম : সেখ সোয়েব আলি পিতার নাম : বাহাদুর সেখ বাড়ির নং : n0098 বয়স : 59 লিঙ্গ : পুরুষ	AIV2329811 ফটো উপলব্ধ	597 নাম : হবিবা সেখ স্বামীর নাম : সেখ নাজির আলি বাড়ির নং : এন000 বয়স : 26 লিঙ্গ : মহিলা	AIV2270148 ফটো উপলব্ধ
598 নাম : সেখ সাকিল আহমেদ পিতার নাম : সেখ সোলেমান আলি বাড়ির নং : এন0098 বয়স : 24 লিঙ্গ : পুরুষ	AIV2270072 ফটো উপলব্ধ	599 নাম : সোলেমান আলি সেখ পিতার নাম : বাহাদুর সেখ বাড়ির নং : n0098 বয়স : 65 লিঙ্গ : পুরুষ	AIV2329803 ফটো উপলব্ধ	600 নাম : সেখ ইউসুফ আলী পিতার নাম : সেখ বাহাদুর বাড়ির নং : n0098 বয়স : 46 লিঙ্গ : পুরুষ	CFZ1217926 ফটো উপলব্ধ

বিধানসভা নির্বাচনক্ষেত্রের নং, নাম : 156-বজবজ  
ভাগ নং, নাম : 1-মধ্য পাড়া

601 নাম : সমিতা বেগম স্বামীর নাম: সেখ সোয়েব আলি বাড়ির নং : n0098 বয়স : 42 লিঙ্গ : মহিলা	AIV0414292 ফটো উপলব্ধ	602 নাম : সেখ সাবির আলী পিতার নাম: সেখ সোহরাব আলী বাড়ির নং : n0098 বয়স : 33 লিঙ্গ : পুরুষ	AIV1275486 ফটো উপলব্ধ	603 নাম : রাফিউন বিবি স্বামীর নাম: সেখ সাবির আলি বাড়ির নং : n0098 বয়স : 31 লিঙ্গ : মহিলা	AIV1475227 ফটো উপলব্ধ
604 নাম : বিনয় পাত্র পিতার নাম: গোপাল পাত্র বাড়ির নং : 0069 বয়স : 29 লিঙ্গ : পুরুষ	AIV1576826 ফটো উপলব্ধ	605 নাম : মীরা পাত্র স্বামীর নাম: গোপাল পাত্র বাড়ির নং : n0069 বয়স : 53 লিঙ্গ : মহিলা	WB/17/117/000516 ফটো উপলব্ধ	606 নাম : সেখতৌসিক হোসেন পিতার নাম: সেখ অরুপ ইসলাম বাড়ির নং : এন0089 বয়স : 26 লিঙ্গ : পুরুষ	AIV1844117 ফটো উপলব্ধ
607 নাম : সেখ সাজিদ হোসেন পিতার নাম: সেখ অরুপ ইসলাম বাড়ির নং : n0089 বয়স : 32 লিঙ্গ : পুরুষ	AIV1366061 ফটো উপলব্ধ	608 নাম : নুর জামাল সেখ পিতার নাম: কাশেম সেখ বাড়ির নং : n0069 বয়স : 59 লিঙ্গ : পুরুষ	CFZ1219211 ফটো উপলব্ধ	609 নাম : সেখ সিরাজুল পিতার নাম: সেখ সুবিদ আলি বাড়ির নং : n0110 বয়স : 52 লিঙ্গ : পুরুষ	AIV2047074 ফটো উপলব্ধ
610 নাম : সন্ধ্যারানী হাজরা স্বামীর নাম: শচীন্দ্র নাথ হাজরা বাড়ির নং : n0045 বয়স : 68 লিঙ্গ : মহিলা	CFZ0011502 ফটো উপলব্ধ	611 নাম : নমিতা হাজরা স্বামীর নাম: তুষার কান্তি হাজরা বাড়ির নং : n0047 বয়স : 71 লিঙ্গ : মহিলা	AIV2046969 ফটো উপলব্ধ	612 নাম : পরিমল হাজরা পিতার নাম: প্রসাদ চন্দ্র হাজরা বাড়ির নং : n0048 বয়স : 70 লিঙ্গ : পুরুষ	AIV2047041 ফটো উপলব্ধ
613 নাম : মানসী হাজরা স্বামীর নাম: আশীষ হাজরা বাড়ির নং : n0050 বয়স : 59 লিঙ্গ : মহিলা	AIV1910819 ফটো উপলব্ধ	614 নাম : সুমিতা হাজরা স্বামীর নাম: দেবাশিষ হাজরা বাড়ির নং : n0050 বয়স : 55 লিঙ্গ : মহিলা	AIV1910975 ফটো উপলব্ধ	615 নাম : দেবাশিষ হাজরা পিতার নাম: ভোলানাথ হাজরা বাড়ির নং : n0050 বয়স : 64 লিঙ্গ : পুরুষ	AIV1940014 ফটো উপলব্ধ
616 নাম : আশীষ কুমার হাজরা পিতার নাম: ভোলানাথ হাজরা বাড়ির নং : n0050 বয়স : 63 লিঙ্গ : পুরুষ	AIV1910801 ফটো উপলব্ধ	617 নাম : প্রতিভা হাজরা স্বামীর নাম: বিমলেন্দু হাজরা বাড়ির নং : n0048 বয়স : 61 লিঙ্গ : মহিলা	CFZ1218080 ফটো উপলব্ধ	618 নাম : মধুমিতা হাজরা স্বামীর নাম: সুমন হাজরা বাড়ির নং : n0047 বয়স : 43 লিঙ্গ : মহিলা	CFZ2508935 ফটো উপলব্ধ
619 নাম : সুমন হাজরা পিতার নাম: তুষারকান্তি হাজরা বাড়ির নং : n0047 বয়স : 51 লিঙ্গ : পুরুষ	WB/17/117/000052 ফটো উপলব্ধ	620 নাম : মানসী হাজরা স্বামীর নাম: স্বরূপ হাজরা বাড়ির নং : n0046 বয়স : 45 লিঙ্গ : মহিলা	AIV1366053 ফটো উপলব্ধ	621 নাম : স্বরূপ হাজরা পিতার নাম: বনমালি হাজরা বাড়ির নং : n0046 বয়স : 48 লিঙ্গ : পুরুষ	CFZ1257526 ফটো উপলব্ধ
622 নাম : সুমিতা হাজরা স্বামীর নাম: বনমালী হাজরা বাড়ির নং : n0046 বয়স : 75 লিঙ্গ : মহিলা	AIV2488211 ফটো উপলব্ধ	623 নাম : বনমালী হাজরা পিতার নাম: হরেকৃষ্ণ হাজরা বাড়ির নং : n0046 বয়স : 90 লিঙ্গ : পুরুষ	WB/17/117/000266 ফটো উপলব্ধ	624 নাম : সুকান্ত হাজরা পিতার নাম: শচীন্দ্র নাথ হাজরা বাড়ির নং : n0045 বয়স : 40 লিঙ্গ : পুরুষ	CFZ2742914 ফটো উপলব্ধ
625 নাম : প্রশান্ত হাজরা পিতার নাম: শচীন্দ্র নাথ হাজরা বাড়ির নং : n0045 বয়স : 42 লিঙ্গ : পুরুষ	CFZ2624161 ফটো উপলব্ধ	626 নাম : বিক্রম হাজরা পিতার নাম: অমলেন্দু হাজরা বাড়ির নং : মধ্য পাড়া বয়স : 37 লিঙ্গ : পুরুষ	AIV1087592 ফটো উপলব্ধ	627 নাম : প্রিয়া হাজরা স্বামীর নাম: পরিমল হাজরা বাড়ির নং : n0048 বয়স : 47 লিঙ্গ : মহিলা	CFZ2235794 ফটো উপলব্ধ
628 নাম : তুষার কান্তি হাজরা পিতার নাম: হরেকৃষ্ণ হাজরা বাড়ির নং : n0047 বয়স : 84 লিঙ্গ : পুরুষ	AIV2046944 ফটো উপলব্ধ	629 নাম : চাঁদনী হাজরা পিতার নাম: পরিমল হাজরা বাড়ির নং : এন0000 বয়স : 24 লিঙ্গ : মহিলা	AIV2270155 ফটো উপলব্ধ	630 নাম : কৃষ্ণা রায় স্বামীর নাম: উমাশংকর রায় বাড়ির নং : n0048 বয়স : 73 লিঙ্গ : মহিলা	AIV1656743 ফটো উপলব্ধ

631 নাম : শুভদীপ হাজারা পিতার নাম: দেবাশিস হাজারা বাড়ির নং : 0050 বয়স : 29 লিঙ্গ : পুরুষ	AIV1656610 ফটো উপলব্ধ	632 নাম : কানন হালদার স্বামীর নাম: চণ্ডীচরন হালদার বাড়ির নং : n0063 বয়স : 58 লিঙ্গ : মহিলা	WB/17/117/000350 ফটো উপলব্ধ	633 নাম : চণ্ডীচরন হালদার পিতার নাম: কৃষ্ণ হালদার বাড়ির নং : n0063 বয়স : 70 লিঙ্গ : পুরুষ	WB/17/117/000349 ফটো উপলব্ধ
634 নাম : স্বর্নলতা শাসমল স্বামীর নাম: বিশ্বজিৎ শাসমল বাড়ির নং : 009 বয়স : 36 লিঙ্গ : মহিলা	AIV0962381 ফটো উপলব্ধ	635 নাম : বিশ্বজিত শাসমল পিতার নাম: অক্ষয় শাসমল বাড়ির নং : 099 বয়স : 44 লিঙ্গ : পুরুষ	GFR1973114 ফটো উপলব্ধ	636 নাম : সোনামণি বিবি স্বামীর নাম: মুস্তাকিন খাঁন বাড়ির নং : 001 বয়স : 19 লিঙ্গ : মহিলা	AIV2500197 ফটো উপলব্ধ
637 নাম : অর্চনা মন্ডল পিতার নাম: পিন্টু মন্ডল বাড়ির নং : 01 বয়স : 19 লিঙ্গ : মহিলা	AIV2500379 ফটো উপলব্ধ	638 নাম : হালিমা সদিয়া পিতার নাম: সেখ অজিজুল ইসলাম বাড়ির নং : 001 বয়স : 19 লিঙ্গ : মহিলা	AIV2501633 ফটো উপলব্ধ	639 নাম : রামিজ খাঁন পিতার নাম: মফিজুল খাঁন বাড়ির নং : 001 বয়স : 19 লিঙ্গ : পুরুষ	AIV2501948 ফটো উপলব্ধ
640 নাম : জোহরা খাতুন সেখ পিতার নাম: মতিলাল সেখ বাড়ির নং : 01 বয়স : 42 লিঙ্গ : মহিলা	AZQ0588079 ফটো উপলব্ধ	641 নাম : শুভ পাত্র পিতার নাম: সুবল পাত্র বাড়ির নং : n0068 বয়স : 20 লিঙ্গ : পুরুষ	AIV2503076 ফটো উপলব্ধ	642 নাম : শোভনা হালদার পিতার নাম: ভাস্কর হালদার বাড়ির নং : 01 বয়স : 31 লিঙ্গ : মহিলা	AIV1487636 ফটো উপলব্ধ
643 নাম : সহদেব চ্যাটার্জী পিতার নাম: সুধীর চ্যাটার্জী বাড়ির নং : 01 বয়স : 60 লিঙ্গ : পুরুষ	AIV2441210 ফটো উপলব্ধ	644 নাম : তমাল চ্যাটার্জী পিতার নাম: সহদেব চ্যাটার্জী বাড়ির নং : 01 বয়স : 35 লিঙ্গ : পুরুষ	AIV2180818 ফটো উপলব্ধ	645 নাম : তন্দ্রা চ্যাটার্জী স্বামীর নাম: সহদেব চ্যাটার্জী বাড়ির নং : 01 বয়স : 53 লিঙ্গ : মহিলা	AIV2441202 ফটো উপলব্ধ
646 নাম : রীনা চ্যাটার্জী স্বামীর নাম: তমাল চ্যাটার্জী বাড়ির নং : 01 বয়স : 32 লিঙ্গ : মহিলা	AIV2181394 ফটো উপলব্ধ	647 নাম : সৌম্যজিৎ মুখার্জী পিতার নাম: সোমনাথ মুখার্জী বাড়ির নং : 001 বয়স : 19 লিঙ্গ : পুরুষ	AIV2513513 ফটো উপলব্ধ	648 নাম : অনিরুদ্ধ অধিকারী পিতার নাম: জয়ন্ত অধিকারী বাড়ির নং : N002 বয়স : 19 লিঙ্গ : পুরুষ	AIV2513521 ফটো উপলব্ধ
649 নাম : প্রিয়া মন্ডল পিতার নাম: সুকদেব মন্ডল বাড়ির নং : 8 বয়স : 27 লিঙ্গ : মহিলা	AIV2174464 ফটো উপলব্ধ				

বিধানসভা নির্বাচনক্ষেত্রের নং, নাম : 156-বজবজ  
1- সংযোজন তালিকা 1 (01-01-2026 28-02-2026 )

নির্বাচক সংখ্যার সারসংক্ষেপ :

A) নির্বাচকের সংখ্যা :

	নির্বাচক তালিকার প্রকৃতি	নির্বাচক তালিকার পরিচিতি :	নির্বাচকের সংখ্যা :				
			পুরুষ	মহিলা	তৃতীয় লিঙ্গ	মোট	
I	মূল তালিকা	মূল তালিকা	বিশেষ নিবিড় সংশোধনী ২০২৬-এর চূড়ান্ত ভোটার তালিকা	327	322	0	649
II	1- সংযোজন তালিকা	সংযোজনী 1	বিশেষ সংক্ষিপ্ত সংশোধন 2026	0	0	0	0
III	2- বিয়োজন তালিকা	সংযোজনী 1	বিশেষ সংক্ষিপ্ত সংশোধন 2026	0	0	0	0
IV	'লিঙ্গ ক্ষেত্রের' পরিবর্তনের কারণে পার্থক্য			0	0	0	0
নির্বাচকের মোট সংখ্যা (I+II-III+IV)				327	322	0	649

B) ক্রটি সংশোধনের সংখ্যা :

নির্বাচক তালিকার প্রকৃতি	নির্বাচক তালিকার পরিচিতি :	ক্রটি সংশোধনের সংখ্যা :
সংযোজনী 1	বিশেষ সংক্ষিপ্ত সংশোধন 2026	0

নির্বাচক নিবন্ধন আধিকারিকের স্বাক্ষর

E-মৃত, S-স্থানান্তরিত, R-একাধিকবার অন্তর্ভুক্ত, M-নিখোঁজ, Q-যোগ্য নহে