

## নির্বাচক তালিকা 2026 S25 পশ্চিমবঙ্গ

বিধানসভা নির্বাচনক্ষেত্রের নং, নাম ও সংরক্ষণের স্থিতি : 156 - বজবজ (সাধারণ)		অংশ নং : 56																			
বিধানসভা নির্বাচনক্ষেত্রটি যে লোকসভা নির্বাচনক্ষেত্রের / ক্ষেত্রসমূহের অন্তর্ভুক্ত তার নং, নাম ও সংরক্ষণ স্থিতি : 21 - ডায়মণ্ডহারবার (সাধারণ)																					
1. সংশোধনের পূর্ণ বিবরণ																					
সংশোধনের বৎসর :	2026	নির্বাচক তালিকার পরিচিতি :																			
ভিত্তি তারিখ :	01-01-2026	বিশেষ নিবিড় সংশোধনী ২০২৬-এর চূড়ান্ত ভোটার তালিকা																			
সংশোধনের প্রকৃতি :	বিশেষ নিবিড় সংশোধনী 2026																				
প্রকাশনার তারিখ :	28-02-2026																				
2. অংশ ও নির্বাচনী এলাকার পূর্ণ বিবরণ :																					
অংশের ভাগ নং ও নাম :																					
1-আর.এন.ঠাকুর রোড, ওয়ার্ড নং- 8		<table style="width: 100%; border-collapse: collapse;"> <tr> <td style="width: 50%;">প্রধান শহর/গ্রাম</td> <td style="width: 50%;">: বজ বজ</td> </tr> <tr> <td>ওয়ার্ড</td> <td>: 004</td> </tr> <tr> <td>থানা</td> <td>: বজ বজ</td> </tr> <tr> <td>গ্রাম পঞ্চগয়েত</td> <td>:</td> </tr> <tr> <td>ব্লক</td> <td>:</td> </tr> <tr> <td>মহকুমা</td> <td>: আলিপুর সদর</td> </tr> <tr> <td>জেলা</td> <td>: দক্ষিণ 24 পরগণা</td> </tr> <tr> <td>পিন</td> <td>: 700137</td> </tr> </table>				প্রধান শহর/গ্রাম	: বজ বজ	ওয়ার্ড	: 004	থানা	: বজ বজ	গ্রাম পঞ্চগয়েত	:	ব্লক	:	মহকুমা	: আলিপুর সদর	জেলা	: দক্ষিণ 24 পরগণা	পিন	: 700137
প্রধান শহর/গ্রাম	: বজ বজ																				
ওয়ার্ড	: 004																				
থানা	: বজ বজ																				
গ্রাম পঞ্চগয়েত	:																				
ব্লক	:																				
মহকুমা	: আলিপুর সদর																				
জেলা	: দক্ষিণ 24 পরগণা																				
পিন	: 700137																				
2-এম.জি.রোড, ওয়ার্ড নং-8																					
3. ভোট গ্রহন কেন্দ্রের পূর্ণ বিবরণ :																					
ভোট গ্রহন কেন্দ্রের নং, নাম :		ভোট গ্রহন কেন্দ্রের শ্রেণী :		শহরাঞ্চল																	
56 - জয়চন্ডীপুর এম.ত্রফপি স্কুল		এই অংশে সহায়ক ভোটগ্রহন কেন্দ্রের সংখ্যা		0																	
ভোট গ্রহন কেন্দ্রের ঠিকানা :		:																			
জয়চন্ডীপুর এম.ত্রফপি স্কুল, রুম-১, ৫৮, আর.এন. ঠাকুর রোড, পোস্ট ও থানা - বজ বজ, কোলোকাতা - ৭০০১৩৭।																					
4. নির্বাচকের সংখ্যা :																					
প্রথম ক্রমিক নং	শেষ ক্রমিক নং	মোট সংখ্যা																			
		পুরুষ	মহিলা	তৃতীয় লিঙ্গ	মোট																
1	829	389	424	0	813																

নির্বাচক নিবন্ধন আধিকারিকের স্বাক্ষর

Nazri Naksha

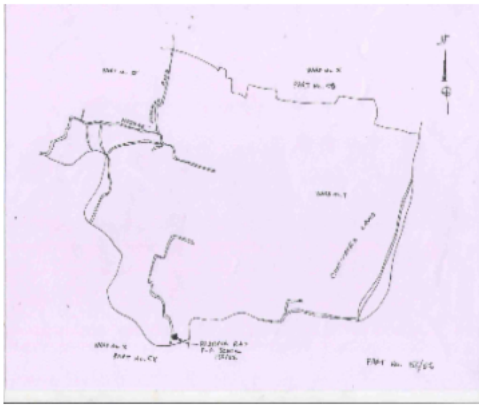

Google Map View



Polling Station Building Front View



Polling Station Front View



Cad View

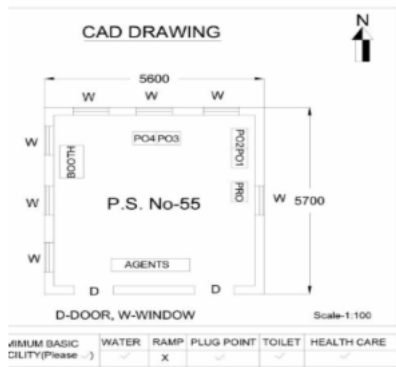

Key MAP View

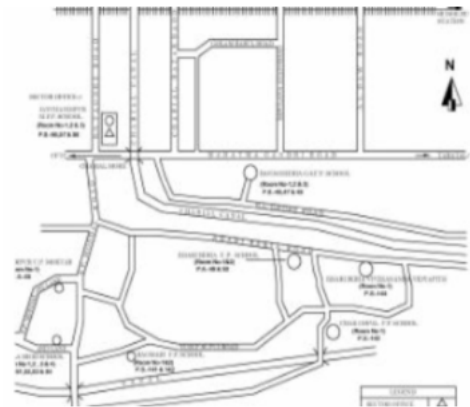

1 নাম : জাহানারা বেগম স্বামীর নাম: সেখ গোলাম কাদের বাড়ির নং : n0045 বয়স : 44 লিঙ্গ : মহিলা	GFR1971761 ফটো উপলব্ধ	2 নাম : আনসুরা বিবি স্বামীর নাম: সেখ ইকবাল বাড়ির নং : n0412 বয়স : 27 লিঙ্গ : মহিলা	AIV1861681 ফটো উপলব্ধ	3 নাম : সন্ধ্যা সর্দার স্বামীর নাম: অশোক সর্দার বাড়ির নং : n0005 বয়স : 54 লিঙ্গ : মহিলা	AIV2451417 ফটো উপলব্ধ
4 নাম : মনোজিৎ সর্দার পিতার নাম: অশোক সর্দার বাড়ির নং : n0096 বয়স : 36 লিঙ্গ : পুরুষ	AIV0961748 ফটো উপলব্ধ	5 নাম : পুতুল ঘোষ স্বামীর নাম: রবীন ঘোষ বাড়ির নং : n0042 বয়স : 52 লিঙ্গ : মহিলা	WB/17/116/168274 ফটো উপলব্ধ	6 নাম : সেখ গোলাম কাদের পিতার নাম: সেখ আব্দুল আজিজ বাড়ির নং : n0045 বয়স : 57 লিঙ্গ : পুরুষ	AIV1912906 ফটো উপলব্ধ
7 নাম : মামুন ইব্রাহিম কয়াল পিতার নাম: মহঃ ইব্রাহিম কয়াল বাড়ির নং : n0071 বয়স : 29 লিঙ্গ : পুরুষ	AIV1558709 ফটো উপলব্ধ	8 নাম : লব পন্ডিত পিতার নাম: সুদর্শন পন্ডিত বাড়ির নং : n0262 বয়স : 61 লিঙ্গ : পুরুষ	AIV1345453 ফটো উপলব্ধ	9 নাম : মীনা পন্ডিত স্বামীর নাম: লব পন্ডিত বাড়ির নং : n0261 বয়স : 58 লিঙ্গ : মহিলা	AIV1345446 ফটো উপলব্ধ
10 নাম : মনোজ পন্ডিত পিতার নাম: লব পন্ডিত বাড়ির নং : n0263 বয়স : 41 লিঙ্গ : পুরুষ	AIV1345461 ফটো উপলব্ধ	11 নাম : শর্মিষ্ঠা পন্ডিত (চন্দ্র) স্বামীর নাম: মনোজ পন্ডিত বাড়ির নং : n0263 বয়স : 39 লিঙ্গ : মহিলা	GFR2233427 ফটো উপলব্ধ	Q 12 নাম : করুনা সর্দার পিতার নাম: হারু সর্দার বাড়ির নং : বয়স : 41 লিঙ্গ : মহিলা	AIV1256395 ফটো উপলব্ধ
13 নাম : রবিকান্ত বাগ পিতার নাম: লক্ষীকান্ত বাগ বাড়ির নং : বয়স : 35 লিঙ্গ : পুরুষ	AIV1039817 ফটো উপলব্ধ	14 নাম : প্রতিভা দেবী স্বামীর নাম: মহাদেব সিংহ বাড়ির নং : 000 বয়স : 38 লিঙ্গ : মহিলা	AIV2174035 ফটো উপলব্ধ	15 নাম : ইয়াসমিনা খাতুন পিতার নাম: সেখ প্রদীপ বাড়ির নং : 000 বয়স : 31 লিঙ্গ : মহিলা	AIV2174001 ফটো উপলব্ধ
16 নাম : মৌমিতা পন্ডিত পিতার নাম: লব পন্ডিত বাড়ির নং : 00 বয়স : 23 লিঙ্গ : মহিলা	AIV2356376 ফটো উপলব্ধ	17 নাম : প্রতিমা পরামানিক স্বামীর নাম: বিশ্বনাথ পরামানিক বাড়ির নং : 2 বয়স : 66 লিঙ্গ : মহিলা	GFR0281188 ফটো উপলব্ধ	18 নাম : সুদীপ পরামানিক পিতার নাম: বিশ্বনাথ পরামানিক বাড়ির নং : 2 বয়স : 46 লিঙ্গ : পুরুষ	GFR1971969 ফটো উপলব্ধ
19 নাম : রূপালী প্রমানিক স্বামীর নাম: সুদীপ প্রমানিক বাড়ির নং : 02 বয়স : 31 লিঙ্গ : মহিলা	AIV1632926 ফটো উপলব্ধ	20 নাম : মুকুন্দ তেলাই পিতার নাম: মনিমোহন তেলাই বাড়ির নং : 2 বয়স : 45 লিঙ্গ : পুরুষ	GFR2260214 ফটো উপলব্ধ	21 নাম : প্রবীর তেলাই পিতার নাম: মদন মোহন তেলাই বাড়ির নং : 2 বয়স : 45 লিঙ্গ : পুরুষ	GFR2482214 ফটো উপলব্ধ
22 নাম : করুনা তেলাই স্বামীর নাম: প্রবীর তেলাই বাড়ির নং : 2 বয়স : 44 লিঙ্গ : মহিলা	AIV1039908 ফটো উপলব্ধ	23 নাম : সোনামনি তেলাই স্বামীর নাম: মুকুন্দ তেলাই বাড়ির নং : 02 বয়স : 36 লিঙ্গ : মহিলা	AIV1039890 ফটো উপলব্ধ	24 নাম : পুষ্কর তেলাই পিতার নাম: প্রবীর তেলাই বাড়ির নং : 2 বয়স : 22 লিঙ্গ : পুরুষ	AIV2434686 ফটো উপলব্ধ
25 নাম : সঙ্গীতা সৌ দে স্বামীর নাম: অর্কু কান্তি দে বাড়ির নং : 2/সি বয়স : 34 লিঙ্গ : মহিলা	WEP1692227 ফটো উপলব্ধ	26 নাম : সুখমা যাদব স্বামীর নাম: অশোক যাদব বাড়ির নং : 4 বয়স : 63 লিঙ্গ : মহিলা	WB/17/116/168077 ফটো উপলব্ধ	27 নাম : তিলক কয়াল স্বামীর নাম: অধীর কয়াল বাড়ির নং : 4 বয়স : 73 লিঙ্গ : মহিলা	AIV2001691 ফটো উপলব্ধ
28 নাম : বাবলু কয়াল পিতার নাম: অধীর কয়াল বাড়ির নং : 4 বয়স : 53 লিঙ্গ : পুরুষ	WB/17/116/171069 ফটো উপলব্ধ	29 নাম : অনিমা কয়াল পিতার নাম: অধীর কয়াল বাড়ির নং : 4 বয়স : 51 লিঙ্গ : মহিলা	WB/17/116/171471 ফটো উপলব্ধ	30 নাম : দিলীপ পাত্র পিতার নাম: সুধীর পাত্র বাড়ির নং : 4 বয়স : 67 লিঙ্গ : পুরুষ	WB/17/116/168434 ফটো উপলব্ধ

31 নাম : সরস্বতী পাত্র স্বামীর নাম: দিলীপ পাত্র বাড়ির নং : 4 বয়স : 51 লিঙ্গ : মহিলা ফটো উপলব্ধ	WB/17/116/168105	32 নাম : রুপকুমার পাত্র পিতার নাম: সুধীর পাত্র বাড়ির নং : 4 বয়স : 49 লিঙ্গ : পুরুষ ফটো উপলব্ধ	WB/17/116/168233	33 নাম : দিপালী পাত্র স্বামীর নাম: রুপকুমার পাত্র বাড়ির নং : 4 বয়স : 35 লিঙ্গ : মহিলা ফটো উপলব্ধ	AIV2242857
34 নাম : ভাগ্যবান পাত্র পিতার নাম: দিলীপ পাত্র বাড়ির নং : 4 বয়স : 28 লিঙ্গ : পুরুষ ফটো উপলব্ধ	AIV2278968	35 নাম : জবা খাঁন স্বামীর নাম: ইব্রাহিম খাঁন বাড়ির নং : 4/1 বয়স : 70 লিঙ্গ : মহিলা ফটো উপলব্ধ	WB/17/116/168253	36 নাম : মুনমুন খাঁন পিতার নাম: ইব্রাহিম খাঁন বাড়ির নং : 4/1 বয়স : 43 লিঙ্গ : মহিলা ফটো উপলব্ধ	GFR1388115
37 নাম : বিশ্বজিৎ দে পিতার নাম: উত্তম দে বাড়ির নং : 5 বয়স : 34 লিঙ্গ : পুরুষ ফটো উপলব্ধ	AIV1726975	38 নাম : শিখা পাত্র স্বামীর নাম: রাজকুমার পাত্র বাড়ির নং : 5 বয়স : 48 লিঙ্গ : মহিলা ফটো উপলব্ধ	GFR1273200	39 নাম : শঙ্কমনি পাত্র পিতার নাম: দিলীপ পাত্র বাড়ির নং : 5 বয়স : 31 লিঙ্গ : মহিলা ফটো উপলব্ধ	AIV1558766
40 নাম : অভিজিৎ পাত্র মায়ের নাম: শিখা পাত্র বাড়ির নং : 5 বয়স : 27 লিঙ্গ : মহিলা ফটো উপলব্ধ	AIV2173870	41 নাম : প্রসেনজীৎ পাত্র মায়ের নাম: শিখা পাত্র বাড়ির নং : 5 বয়স : 26 লিঙ্গ : পুরুষ ফটো উপলব্ধ	AIV2173839	42 নাম : সানিয়া পাত্র মায়ের নাম: অভিজিৎ পাত্র বাড়ির নং : ৫ বয়স : 24 লিঙ্গ : মহিলা ফটো উপলব্ধ	AIV2173995
43 নাম : কৌশিক মণ্ডল পিতার নাম: প্রবোধ মণ্ডল বাড়ির নং : 7C বয়স : 51 লিঙ্গ : পুরুষ ফটো উপলব্ধ	WB/17/116/168267	44 নাম : মৌসুমী মন্ডল স্বামীর নাম: কৌশিক মন্ডল বাড়ির নং : 7C বয়স : 41 লিঙ্গ : মহিলা ফটো উপলব্ধ	CFZ2245686	45 নাম : কনিকা অধিকারী স্বামীর নাম: শচীন অধিকারী বাড়ির নং : 8 বয়স : 63 লিঙ্গ : মহিলা ফটো উপলব্ধ	WB/17/116/168333
46 নাম : সন্টু অধিকারী পিতার নাম: শচীন অধিকারী বাড়ির নং : 8 বয়স : 50 লিঙ্গ : পুরুষ ফটো উপলব্ধ	WB/17/116/168165	47 নাম : সোমনাথ অধিকারী পিতার নাম: শচীন অধিকারী বাড়ির নং : 8 বয়স : 48 লিঙ্গ : পুরুষ ফটো উপলব্ধ	GFR1273572	48 নাম : ডলি অধিকারী স্বামীর নাম: সন্টু অধিকারী বাড়ির নং : 8 বয়স : 40 লিঙ্গ : মহিলা ফটো উপলব্ধ	AIV1256437
49 নাম : শম্পা ভূই স্বামীর নাম: দীপঙ্কর ভূই বাড়ির নং : 8 বয়স : 38 লিঙ্গ : মহিলা ফটো উপলব্ধ	AIV1612027	50 নাম : মায়াদর ভূই পিতার নাম: মনিরাম ভূই বাড়ির নং : 8 বয়স : 65 লিঙ্গ : পুরুষ ফটো উপলব্ধ	WB/17/116/168172	51 নাম : দীপঙ্কর ভূই পিতার নাম: মায়াদর ভূই বাড়ির নং : 8 বয়স : 44 লিঙ্গ : পুরুষ ফটো উপলব্ধ	GFR2260222
52 নাম : গোপীনাথ ভূই পিতার নাম: মায়াদর ভূই বাড়ির নং : 8 বয়স : 42 লিঙ্গ : পুরুষ ফটো উপলব্ধ	GFR2260230	53 নাম : সোনালি ভূই স্বামীর নাম: গোপীনাথ ভূই বাড়ির নং : 8 বয়স : 36 লিঙ্গ : মহিলা ফটো উপলব্ধ	IYV3169992	54 নাম : মায়াবালা দাস স্বামীর নাম: সুধাম দাস বাড়ির নং : 8 বয়স : 74 লিঙ্গ : মহিলা ফটো উপলব্ধ	WB/17/116/168247
55 নাম : ছবি দাস স্বামীর নাম: সুকুমার দাস বাড়ির নং : 8 বয়স : 63 লিঙ্গ : মহিলা ফটো উপলব্ধ	AIV1040229	56 নাম : রতন দাস পিতার নাম: সুধাম দাস বাড়ির নং : 8 বয়স : 56 লিঙ্গ : পুরুষ ফটো উপলব্ধ	WB/17/116/168221	57 নাম : মিতা দাস স্বামীর নাম: রতন দাস বাড়ির নং : 8 বয়স : 55 লিঙ্গ : মহিলা ফটো উপলব্ধ	WB/17/116/168168
58 নাম : মানব দাস পিতার নাম: সুধাম দাস বাড়ির নং : 8 বয়স : 54 লিঙ্গ : পুরুষ ফটো উপলব্ধ	WB/17/116/168238	59 নাম : অনিতা দাস স্বামীর নাম: মানব দাস বাড়ির নং : 8 বয়স : 51 লিঙ্গ : মহিলা ফটো উপলব্ধ	WB/17/116/168169	60 নাম : চন্দনা দাস স্বামীর নাম: মানব দাস বাড়ির নং : 08 বয়স : 36 লিঙ্গ : মহিলা ফটো উপলব্ধ	AIV2440683

61 নাম : চিরঞ্জীত দাস পিতার নাম: রতন দাস বাড়ির নং : 8 বয়স : 33 লিঙ্গ : পুরুষ	AIV1256361 ফটো উপলব্ধ	62 নাম : সুপ্রিয়া সর্দার স্বামীর নাম: মনোজিৎ সর্দার বাড়ির নং : 8 বয়স : 31 লিঙ্গ : মহিলা	AIV1440429 ফটো উপলব্ধ	63 নাম : রনজিৎ দাস পিতার নাম: মানব দাস বাড়ির নং : 8 বয়স : 28 লিঙ্গ : পুরুষ	AIV2174043 ফটো উপলব্ধ
64 নাম : ঋতেশ করণ পিতার নাম: গৌতম করণ বাড়ির নং : 8 বয়স : 22 লিঙ্গ : পুরুষ	AIV2356384 ফটো উপলব্ধ	65 নাম : স্বর্ণা মাল্লা স্বামীর নাম: কিনুরাম মাল্লা বাড়ির নং : 8 বয়স : 87 লিঙ্গ : মহিলা	WB/17/116/168062 ফটো উপলব্ধ	66 নাম : মায়ী মাল্লা স্বামীর নাম: সমীর মাল্লা বাড়ির নং : 8 বয়স : 55 লিঙ্গ : মহিলা	WB/17/116/168204 ফটো উপলব্ধ
67 নাম : দীনেশ মাল্লা পিতার নাম: কিনুরাম মাল্লা বাড়ির নং : 8 বয়স : 51 লিঙ্গ : পুরুষ	GFR0281659 ফটো উপলব্ধ	68 নাম : সুমন মাল্লা মায়ের নাম: মায়ী মাল্লা বাড়ির নং : 8 বয়স : 35 লিঙ্গ : পুরুষ	AIV1040211 ফটো উপলব্ধ	69 নাম : কার্তিক পাগড়ে পিতার নাম: গোবিন্দ পাগড়ে বাড়ির নং : 8 বয়স : 57 লিঙ্গ : পুরুষ	AIV2256337 ফটো উপলব্ধ
70 নাম : রমা পাগড়ে পিতার নাম: গোরিন্দ পাগড়ে বাড়ির নং : 8 বয়স : 55 লিঙ্গ : মহিলা	WB/17/116/168239 ফটো উপলব্ধ	71 নাম : সৈকত পাগড়ে পিতার নাম: কার্তিক পাগড়ে বাড়ির নং : 8 বয়স : 31 লিঙ্গ : পুরুষ	AIV1530435 ফটো উপলব্ধ	72 নাম : মমতা পাগড়ে স্বামীর নাম: কার্তিক পাগড়ে বাড়ির নং : 8 বয়স : 59 লিঙ্গ : মহিলা	WB/17/116/168423 ফটো উপলব্ধ
73 নাম : ভুগুলা সরদার পিতার নাম: পুলিন সরদার বাড়ির নং : 8 বয়স : 62 লিঙ্গ : পুরুষ	GFR0281691 ফটো উপলব্ধ	74 নাম : বনমালী সরদার পিতার নাম: পুলিন সরদার বাড়ির নং : 8 বয়স : 58 লিঙ্গ : পুরুষ	WB/17/116/168191 ফটো উপলব্ধ	75 নাম : ইন্দীরা সরদার স্বামীর নাম: ভুগুলা সরদার বাড়ির নং : 8 বয়স : 54 লিঙ্গ : মহিলা	WB/17/116/168240 ফটো উপলব্ধ
76 নাম : বিজয়া সরদার স্বামীর নাম: বনমালী সরদার বাড়ির নং : 8 বয়স : 53 লিঙ্গ : মহিলা	WB/17/116/168242 ফটো উপলব্ধ	77 নাম : সুনিতা সরদার স্বামীর নাম: রনজিত সরদার বাড়ির নং : 8 বয়স : 49 লিঙ্গ : মহিলা	WB/17/116/171320 ফটো উপলব্ধ	78 নাম : পিন্টু সরদার পিতার নাম: ভুন্ডল সরদার বাড়ির নং : 8 বয়স : 41 লিঙ্গ : পুরুষ	GFR2482222 ফটো উপলব্ধ
79 নাম : মিন্টু সরদার পিতার নাম: বনমালী সরদার বাড়ির নং : 8 বয়স : 37 লিঙ্গ : পুরুষ	AIV1040203 ফটো উপলব্ধ	80 নাম : রীয়া সরদার পিতার নাম: রঞ্জিত সরদার বাড়ির নং : 8 বয়স : 27 লিঙ্গ : মহিলা	AIV1777622 ফটো উপলব্ধ	81 নাম : মীনা সর্দার স্বামীর নাম: মিন্টু সর্দার বাড়ির নং : 8/1 বয়স : 30 লিঙ্গ : মহিলা	AIV1633189 ফটো উপলব্ধ
82 নাম : সেখ সাদাম হোসেন পিতার নাম: সেখ নূর ইসলাম বাড়ির নং : 8/E বয়স : 31 লিঙ্গ : পুরুষ	AIV1440536 ফটো উপলব্ধ	83 নাম : মতিলাল মাল্লা পিতার নাম: কিনুরাম মাল্লা বাড়ির নং : 9 বয়স : 71 লিঙ্গ : পুরুষ	WB/17/116/168279 ফটো উপলব্ধ	84 নাম : মিনতী মাল্লা স্বামীর নাম: মতিলাল মাল্লা বাড়ির নং : 9 বয়স : 63 লিঙ্গ : মহিলা	WB/17/116/168203 ফটো উপলব্ধ
85 নাম : মানস মাল্লা পিতার নাম: মতিলাল মাল্লা বাড়ির নং : 9 বয়স : 46 লিঙ্গ : পুরুষ	GFR1272343 ফটো উপলব্ধ	86 নাম : লক্ষী মাল্লা স্বামীর নাম: মানস মাল্লা বাড়ির নং : 9 বয়স : 38 লিঙ্গ : মহিলা	AIV1256403 ফটো উপলব্ধ	87 নাম : কৈলাশ সাউ পিতার নাম: বাঁকেলাল সাউ বাড়ির নং : 9 বয়স : 66 লিঙ্গ : পুরুষ	WB/17/116/168121 ফটো উপলব্ধ
88 নাম : চম্পারানী দাস স্বামীর নাম: লক্ষীনারায়ন দাস বাড়ির নং : 10 বয়স : 79 লিঙ্গ : মহিলা	WB/17/116/168250 ফটো উপলব্ধ	89 নাম : প্রদীপ দাস পিতার নাম: লক্ষীনারায়ন দাস বাড়ির নং : 10 বয়স : 68 লিঙ্গ : পুরুষ	WB/17/116/168380 ফটো উপলব্ধ	90 নাম : শম্পা দাস স্বামীর নাম: প্রদীপ দাস বাড়ির নং : 10 বয়স : 59 লিঙ্গ : মহিলা	WB/17/116/168381 ফটো উপলব্ধ

91	WB/17/116/168251	নাম : সুলেখা দাস পিতার নাম: লক্ষীনারায়ন দাস বাড়ির নং : 10 বয়স : 50 লিঙ্গ : মহিলা	ফটো উপলব্ধ	92	GFR2262046	নাম : কুহেলী দাস স্বামীর নাম: প্রসূন কুমার দাস বাড়ির নং : 10 বয়স : 44 লিঙ্গ : মহিলা	ফটো উপলব্ধ	93	AIV2174076	নাম : সোহম দাস পিতার নাম: প্রদীপ দাস বাড়ির নং : 10 বয়স : 25 লিঙ্গ : পুরুষ	ফটো উপলব্ধ
94	AIV2434728	নাম : শুভদীপ দাস মায়ের নাম: কুহেলী দাস বাড়ির নং : 10 বয়স : 21 লিঙ্গ : পুরুষ	ফটো উপলব্ধ	Q 95	AIV1039833	নাম : রেখা চৌধুরী পিতার নাম: জগদীশ চৌধুরী বাড়ির নং : 11 বয়স : 43 লিঙ্গ : মহিলা	ফটো উপলব্ধ	96	WB/17/116/168086	নাম : তারা চৌধুরী স্বামীর নাম: জগদীশ চৌধুরী বাড়ির নং : 11 বয়স : 63 লিঙ্গ : মহিলা	ফটো উপলব্ধ
Q 97	AIV1039825	নাম : রাজেশ চৌধুরী পিতার নাম: জগদীশ চৌধুরী বাড়ির নং : 11 বয়স : 41 লিঙ্গ : পুরুষ	ফটো উপলব্ধ	98	WB/17/116/168389	নাম : গোপাল দাস পিতার নাম: কেষ্ট দাস বাড়ির নং : 11 বয়স : 76 লিঙ্গ : পুরুষ	ফটো উপলব্ধ	99	WB/17/116/168085	নাম : পদ্ম রায় স্বামীর নাম: গোপাল রায় বাড়ির নং : 11 বয়স : 72 লিঙ্গ : মহিলা	ফটো উপলব্ধ
100	WB/17/116/168068	নাম : দেবশীষ রায় পিতার নাম: গোপাল রায় বাড়ির নং : 11 বয়স : 57 লিঙ্গ : পুরুষ	ফটো উপলব্ধ	101	WB/17/116/168167	নাম : কার্তিক রায় পিতার নাম: গোপাল রায় বাড়ির নং : 11 বয়স : 53 লিঙ্গ : পুরুষ	ফটো উপলব্ধ	102	AIV2173888	নাম : অমিত রায় পিতার নাম: দেবশীষ রায় বাড়ির নং : 11 বয়স : 24 লিঙ্গ : পুরুষ	ফটো উপলব্ধ
103	AIV1180363	নাম : ববিতা রায় স্বামীর নাম: কার্তিক রায় বাড়ির নং : 11 বয়স : 47 লিঙ্গ : মহিলা	ফটো উপলব্ধ	104	WB/17/116/171265	নাম : জ্যোৎস্না রায় স্বামীর নাম: দেবশীষ রায় বাড়ির নং : 11 বয়স : 45 লিঙ্গ : মহিলা	ফটো উপলব্ধ	105	WB/17/116/168059	নাম : সন্ধ্যা অধিকারী স্বামীর নাম: রঘুনাথ অধিকারী বাড়ির নং : 12 বয়স : 88 লিঙ্গ : মহিলা	ফটো উপলব্ধ
106	GFR0281964	নাম : প্রশান্ত অধিকারী পিতার নাম: রঘুনাথ অধিকারী বাড়ির নং : 12 বয়স : 66 লিঙ্গ : পুরুষ	ফটো উপলব্ধ	107	WB/17/116/168388	নাম : সুশান্ত অধিকারী পিতার নাম: রঘুনাথ অধিকারী বাড়ির নং : 12 বয়স : 60 লিঙ্গ : পুরুষ	ফটো উপলব্ধ	108	GFR2557437	নাম : সাগরিকা অধিকারী স্বামীর নাম: সুশান্ত অধিকারী বাড়ির নং : 12 বয়স : 46 লিঙ্গ : মহিলা	ফটো উপলব্ধ
109	AIV1180538	নাম : চিন্ময় অধিকারী পিতার নাম: প্রশান্ত অধিকারী বাড়ির নং : 12 বয়স : 34 লিঙ্গ : পুরুষ	ফটো উপলব্ধ	110	AIV2434710	নাম : স্নেহা অধিকারী পিতার নাম: সুশান্ত অধিকারী বাড়ির নং : 12 বয়স : 23 লিঙ্গ : মহিলা	ফটো উপলব্ধ	111	WB/17/116/171558	নাম : প্রসাদ চক্রবর্তী পিতার নাম: বাসুদেব চক্রবর্তী বাড়ির নং : 12 বয়স : 60 লিঙ্গ : পুরুষ	ফটো উপলব্ধ
112	WB/17/116/171559	নাম : আরতী চক্রবর্তী স্বামীর নাম: প্রসাদ চক্রবর্তী বাড়ির নং : 12 বয়স : 56 লিঙ্গ : মহিলা	ফটো উপলব্ধ	113	AIV1039858	নাম : শুভজিৎ চক্রবর্তী পিতার নাম: প্রসাদ চক্রবর্তী বাড়ির নং : 12 বয়স : 36 লিঙ্গ : পুরুষ	ফটো উপলব্ধ	114	AIV1889302	নাম : সুজাতা নন্দর দাস স্বামীর নাম: সুখেন্দু দাস বাড়ির নং : 12 বয়স : 34 লিঙ্গ : মহিলা	ফটো উপলব্ধ
115	WB/17/116/168081	নাম : রেনুকা দাস স্বামীর নাম: শশধর দাস বাড়ির নং : 12/H বয়স : 82 লিঙ্গ : মহিলা	ফটো উপলব্ধ	116	WB/17/116/168206	নাম : দীপক দাস পিতার নাম: শশধর দাস বাড়ির নং : 12/H বয়স : 57 লিঙ্গ : পুরুষ	ফটো উপলব্ধ	117	GFR1386861	নাম : অর্চনা দাস স্বামীর নাম: সুরেশ দাস বাড়ির নং : 12/H বয়স : 51 লিঙ্গ : মহিলা	ফটো উপলব্ধ
118	WB/17/116/168254	নাম : সুখেন্দু দাস পিতার নাম: শশধর দাস বাড়ির নং : 12/H বয়স : 49 লিঙ্গ : পুরুষ	ফটো উপলব্ধ	119	AIV2472090	নাম : অনীশ দাস পিতার নাম: সুখেন্দু দাস বাড়ির নং : 12/এইচ বয়স : 21 লিঙ্গ : পুরুষ	ফটো উপলব্ধ	120	GFR1386853	নাম : কৃষ্ণা দাস স্বামীর নাম: দীপক দাস বাড়ির নং : 12/H বয়স : 46 লিঙ্গ : মহিলা	ফটো উপলব্ধ

121 নাম : সৌরভ দাস পিতার নাম: সুরেশ দাস বাড়ির নং : 12/H বয়স : 28 লিঙ্গ : পুরুষ	AIV1633130 ফটো উপলব্ধ	122 নাম : জয়ন্ত প্রামানিক পিতার নাম: সুদীপ্ত প্রামানিক বাড়ির নং : 14 বয়স : 26 লিঙ্গ : পুরুষ	AIV2173813 ফটো উপলব্ধ	123 নাম : প্রদীপ রায় পিতার নাম: ধনঞ্জয় রায় বাড়ির নং : 14 বয়স : 49 লিঙ্গ : পুরুষ	WB/17/116/168144 ফটো উপলব্ধ
124 নাম : সবিতা রায় পিতার নাম: মোহন রায় বাড়ির নং : 14 বয়স : 49 লিঙ্গ : মহিলা	WB/17/116/168369 ফটো উপলব্ধ	125 নাম : সুভাষ রায় অন্যান্য: সবিতা মালিক বাড়ির নং : 14 বয়স : 47 লিঙ্গ : পুরুষ	AIV2278943 ফটো উপলব্ধ	126 নাম : অনিল সাসাল পিতার নাম: গণেশন সাসাল বাড়ির নং : 14 বয়স : 26 লিঙ্গ : পুরুষ	AIV2356418 ফটো উপলব্ধ
127 নাম : রঞ্জিত মাহাতো পিতার নাম: ভেরতী মাহাতো বাড়ির নং : 14/1 বয়স : 45 লিঙ্গ : পুরুষ	GFR2177749 ফটো উপলব্ধ	128 নাম : তাপসী মাহাতো স্বামীর নাম: দিলীপ মাহাতো বাড়ির নং : 14/1 বয়স : 43 লিঙ্গ : মহিলা	AIV1440353 ফটো উপলব্ধ	129 নাম : দিলীপ মাহাতো পিতার নাম: ভেরতী মাহাতো বাড়ির নং : 14/1 বয়স : 42 লিঙ্গ : পুরুষ	GFR2177756 ফটো উপলব্ধ
130 নাম : দীপালী মাহাতো স্বামীর নাম: রঞ্জিত মাহাতো বাড়ির নং : 14/1 বয়স : 35 লিঙ্গ : মহিলা	AIV1292267 ফটো উপলব্ধ	131 নাম : জহর প্রামানিক পিতার নাম: নানুলাল প্রামানিক বাড়ির নং : 14/1 বয়স : 68 লিঙ্গ : পুরুষ	WB/17/116/168409 ফটো উপলব্ধ	132 নাম : অসীমা প্রামানিক স্বামীর নাম: জয়দেব প্রামানিক বাড়ির নং : 14/1 বয়স : 64 লিঙ্গ : মহিলা	WB/17/116/168348 ফটো উপলব্ধ
133 নাম : জয়া প্রামানিক স্বামীর নাম: জহর প্রামানিক বাড়ির নং : 14/1 বয়স : 63 লিঙ্গ : মহিলা	WB/17/116/168349 ফটো উপলব্ধ	134 নাম : বিপ্লব প্রামানিক পিতার নাম: জহর প্রামানিক বাড়ির নং : 14/1 বয়স : 48 লিঙ্গ : পুরুষ	GFR1272772 ফটো উপলব্ধ	135 নাম : অধিবান প্রামানিক পিতার নাম: জয়দেব প্রামানিক বাড়ির নং : 14/1 বয়স : 40 লিঙ্গ : পুরুষ	GFR2260297 ফটো উপলব্ধ
136 নাম : দিপা ঘোষ পিতার নাম: দুর্গালা ঘোষ বাড়ির নং : 14/2 বয়স : 40 লিঙ্গ : মহিলা	AIV1256536 ফটো উপলব্ধ	137 নাম : মদন রায় পিতার নাম: অমল্য রায় বাড়ির নং : 14A বয়স : 75 লিঙ্গ : পুরুষ	WB/17/116/168248 ফটো উপলব্ধ	138 নাম : অলকা রায় স্বামীর নাম: মদন রায় বাড়ির নং : 14A বয়স : 69 লিঙ্গ : মহিলা	WB/17/116/168347 ফটো উপলব্ধ
139 নাম : বিনয় রায় পিতার নাম: মদন রায় বাড়ির নং : 14A বয়স : 42 লিঙ্গ : পুরুষ	GFR2262053 ফটো উপলব্ধ	140 নাম : চুমকি রায় স্বামীর নাম: বিনয় রায় বাড়ির নং : 14A বয়স : 35 লিঙ্গ : মহিলা	AIV1256411 ফটো উপলব্ধ	141 নাম : বিনোদ কুমার রায় পিতার নাম: মদন রায় বাড়ির নং : 14A বয়স : 49 লিঙ্গ : পুরুষ	AIV2256311 ফটো উপলব্ধ
142 নাম : রমা রায় স্বামীর নাম: বিনোদ কুমার রয় বাড়ির নং : 14A বয়স : 45 লিঙ্গ : মহিলা	AIV1039866 ফটো উপলব্ধ	143 নাম : শম্পা প্রামানিক স্বামীর নাম: বিপ্লব প্রামানিক বাড়ির নং : 14/A বয়স : 45 লিঙ্গ : মহিলা	GFR2271575 ফটো উপলব্ধ	144 নাম : অনন্যা প্রামানিক পিতার নাম: জয়দেব প্রামানিক বাড়ির নং : 14/A বয়স : 34 লিঙ্গ : মহিলা	AIV1180629 ফটো উপলব্ধ
145 নাম : লাল্টু নস্কর মায়ের নাম: ছায়া নস্কর বাড়ির নং : 14/B বয়স : 47 লিঙ্গ : পুরুষ	GFR1272491 ফটো উপলব্ধ	146 নাম : সুনীতা নস্কর স্বামীর নাম: লাল্টু নস্কর বাড়ির নং : 14/B বয়স : 36 লিঙ্গ : মহিলা	CFZ2757276 ফটো উপলব্ধ	147 নাম : পরেশ গায়োন পিতার নাম: বলাই গায়োন বাড়ির নং : 16/1 বয়স : 61 লিঙ্গ : মহিলা	WB/17/116/168057 ফটো উপলব্ধ
148 নাম : পদ্মরানী গায়োন স্বামীর নাম: পরেশ গায়োন বাড়ির নং : 16/1 বয়স : 55 লিঙ্গ : মহিলা	WB/17/116/168291 ফটো উপলব্ধ	149 নাম : পুতুল গায়োন পিতার নাম: পরেশ গায়োন বাড়ির নং : 16/1 বয়স : 35 লিঙ্গ : মহিলা	AIV1558816 ফটো উপলব্ধ	150 নাম : সুব্রত গায়োন পিতার নাম: পরেশ গায়োন বাড়ির নং : 16/1 বয়স : 32 লিঙ্গ : পুরুষ	AIV1558774 ফটো উপলব্ধ

151 নাম : শর্বানী গায়েন স্বামীর নাম: সুব্রত গায়েন বাড়ির নং : 16/1 বয়স : 31 লিঙ্গ : মহিলা	AIV1558782 ফটো উপলব্ধ	152 নাম : শ্রিমরজিত সিংহ মায়ের নাম: পরমজীত সিংহ বাড়ির নং : 16/1 বয়স : 27 লিঙ্গ : পুরুষ	AIV2173920 ফটো উপলব্ধ	153 নাম : মীনতী মণ্ডল পিতার নাম: সতীশ মণ্ডল বাড়ির নং : 16/2 বয়স : 49 লিঙ্গ : মহিলা	WB/17/116/168104 ফটো উপলব্ধ
154 নাম : সনাতন রায় পিতার নাম: গোকুল রায় বাড়ির নং : 16/2 বয়স : 45 লিঙ্গ : পুরুষ	RFR1114388 ফটো উপলব্ধ	155 নাম : অসিত কুমার সর্দার পিতার নাম: পুলিন সর্দার বাড়ির নং : 16/A বয়স : 71 লিঙ্গ : পুরুষ	GFR0282210 ফটো উপলব্ধ	156 নাম : সুমিত্রা সর্দার স্বামীর নাম: অসিত সর্দার বাড়ির নং : 16/A বয়স : 66 লিঙ্গ : মহিলা	WB/17/116/168102 ফটো উপলব্ধ
157 নাম : মমতা সর্দার স্বামীর নাম: তারক সর্দার বাড়ির নং : 16/A বয়স : 42 লিঙ্গ : মহিলা	GFR2260313 ফটো উপলব্ধ	158 নাম : শঙ্কর সরদার পিতার নাম: অসিত সরদার বাড়ির নং : 16/A বয়স : 39 লিঙ্গ : পুরুষ	GFR2482248 ফটো উপলব্ধ	159 নাম : চিত্রা সর্দার স্বামীর নাম: শঙ্কর সর্দার বাড়ির নং : 16/A বয়স : 39 লিঙ্গ : মহিলা	AIV1039874 ফটো উপলব্ধ
160 নাম : টুম্পা সরদার পিতার নাম: অসিত সরদার বাড়ির নং : 16/A বয়স : 37 লিঙ্গ : মহিলা	AIV0098210 ফটো উপলব্ধ	161 নাম : কাশিনাথ দে পিতার নাম: দিনবন্ধু দে বাড়ির নং : 18 বয়স : 76 লিঙ্গ : পুরুষ	GFR0282293 ফটো উপলব্ধ	162 নাম : শ্যামলী দে স্বামীর নাম: কাশিনাথ দে বাড়ির নং : 18 বয়স : 66 লিঙ্গ : মহিলা	GFR0282301 ফটো উপলব্ধ
163 নাম : শ্রীকান্ত দে পিতার নাম: কাশিনাথ দে বাড়ির নং : 18 বয়স : 47 লিঙ্গ : পুরুষ	GFR1273473 ফটো উপলব্ধ	164 নাম : শুক্লা দে স্বামীর নাম: শ্রীকান্ত দে বাড়ির নং : 18 বয়স : 36 লিঙ্গ : মহিলা	AIV1558725 ফটো উপলব্ধ	165 নাম : লক্ষ্মী দাস স্বামীর নাম: মৃত মিঠুন দাস বাড়ির নং : 18/1 বয়স : 33 লিঙ্গ : মহিলা	AIV2279297 ফটো উপলব্ধ
166 নাম : বিদুর গায়েন পিতার নাম: দুলাল গায়েন বাড়ির নং : 18/1 বয়স : 51 লিঙ্গ : পুরুষ	GFR0282335 ফটো উপলব্ধ	167 নাম : সুজাতা গায়েন স্বামীর নাম: বিদুর গায়েন বাড়ির নং : 18/1 বয়স : 45 লিঙ্গ : মহিলা	GFR2260339 ফটো উপলব্ধ	168 নাম : সন্দীপ গায়েন পিতার নাম: দুলাল গায়েন বাড়ির নং : 18/1 বয়স : 38 লিঙ্গ : পুরুষ	AIV0098277 ফটো উপলব্ধ
169 নাম : শীতল সাউ পিতার নাম: জয়মঙ্গল সাউ বাড়ির নং : 18/1 বয়স : 50 লিঙ্গ : পুরুষ	GFR0180232 ফটো উপলব্ধ	170 নাম : রেশমী সাউ স্বামীর নাম: শীতল সাউ বাড়ির নং : 18/1 বয়স : 46 লিঙ্গ : মহিলা	AIV1551159 ফটো উপলব্ধ	171 নাম : পিন্ধি গায়েন পিতার নাম: বিদুর গায়েন বাড়ির নং : 18/এ বয়স : 21 লিঙ্গ : মহিলা	AIV2434694 ফটো উপলব্ধ
172 নাম : তপন অধিকারী পিতার নাম: পনচু অধিকারী বাড়ির নং : 19 বয়স : 67 লিঙ্গ : পুরুষ	WB/17/116/168362 ফটো উপলব্ধ	173 নাম : মমতা অধিকারী স্বামীর নাম: তপন অধিকারী বাড়ির নং : 19 বয়স : 55 লিঙ্গ : মহিলা	WB/17/116/168361 ফটো উপলব্ধ	174 নাম : মানিক অধিকারী পিতার নাম: মদন অধিকারী বাড়ির নং : 19 বয়স : 51 লিঙ্গ : পুরুষ	WB/17/116/168255 ফটো উপলব্ধ
175 নাম : চিন্টু অধিকারী পিতার নাম: মদন অধিকারী বাড়ির নং : 19 বয়স : 43 লিঙ্গ : পুরুষ	GFR2260362 ফটো উপলব্ধ	176 নাম : বাপ্পা অধিকারী পিতার নাম: মদন অধিকারী বাড়ির নং : 19 বয়স : 39 লিঙ্গ : পুরুষ	GFR2482255 ফটো উপলব্ধ	177 নাম : সুমন অধিকারী পিতার নাম: তপন অধিকারী বাড়ির নং : 19 বয়স : 37 লিঙ্গ : পুরুষ	AIV1039882 ফটো উপলব্ধ
178 নাম : সোনালী অধিকারী স্বামীর নাম: বাপ্পা অধিকারী বাড়ির নং : 19 বয়স : 27 লিঙ্গ : মহিলা	AIV2356368 ফটো উপলব্ধ	179 নাম : রবীন ঘোষ পিতার নাম: অনিল ঘোষ বাড়ির নং : 19 বয়স : 56 লিঙ্গ : পুরুষ	AIV1180561 ফটো উপলব্ধ	180 নাম : পিউ ঘোষ পিতার নাম: রবীন ঘোষ বাড়ির নং : 19 বয়স : 24 লিঙ্গ : মহিলা	AIV2279248 ফটো উপলব্ধ

181 নাম : অমর অধিকারী পিতার নাম: বিনোদ অধিকারী বাড়ির নং : 20 বয়স : 67 লিঙ্গ : পুরুষ	WB/17/116/168399 ফটো উপলব্ধ	182 নাম : শীলা অধিকারী স্বামীর নাম: অমর অধিকারী বাড়ির নং : 20 বয়স : 59 লিঙ্গ : মহিলা	WB/17/116/168127 ফটো উপলব্ধ	183 নাম : তপতী অধিকারী স্বামীর নাম: সমর অধিকারী বাড়ির নং : 20 বয়স : 56 লিঙ্গ : মহিলা	WB/17/116/168124 ফটো উপলব্ধ
184 নাম : প্রশান্ত অধিকারী পিতার নাম: অমিয় অধিকারী বাড়ির নং : 20 বয়স : 53 লিঙ্গ : পুরুষ	GFR0282426 ফটো উপলব্ধ	185 নাম : সৃজাতা অধিকারী স্বামীর নাম: বিশ্বনাথ অধিকারী বাড়ির নং : 20 বয়স : 51 লিঙ্গ : মহিলা	GFR0282467 ফটো উপলব্ধ	186 নাম : বিশ্বজীৎ অধিকারী পিতার নাম: অমিয় অধিকারী বাড়ির নং : 20 বয়স : 48 লিঙ্গ : পুরুষ	GFR1272301 ফটো উপলব্ধ
187 নাম : বৃন্দা অধিকারী স্বামীর নাম: দীপক অধিকারী বাড়ির নং : 20 বয়স : 47 লিঙ্গ : মহিলা	GFR2260370 ফটো উপলব্ধ	188 নাম : রাম মোহন অধিকারী পিতার নাম: অমর অধিকারী বাড়ির নং : 20 বয়স : 39 লিঙ্গ : পুরুষ	GFR2482263 ফটো উপলব্ধ	189 নাম : মানসী অধিকারী স্বামীর নাম: প্রশান্ত অধিকারী বাড়ির নং : 20 বয়স : 45 লিঙ্গ : মহিলা	AIV0098350 ফটো উপলব্ধ
190 নাম : লক্ষণ অধিকারী পিতার নাম: অমর অধিকারী বাড়ির নং : 20 বয়স : 36 লিঙ্গ : মহিলা	AIV1039916 ফটো উপলব্ধ	191 নাম : রাজকুমারী প্রজাপতি স্বামীর নাম: যমুনা প্রজাপতি বাড়ির নং : 20/1 বয়স : 55 লিঙ্গ : মহিলা	WB/17/116/168365 ফটো উপলব্ধ	192 নাম : শচিন প্রজাপতি পিতার নাম: যমুনা প্রসাদ প্রজাপতি বাড়ির নং : 20/1 বয়স : 27 লিঙ্গ : পুরুষ	AIV1727049 ফটো উপলব্ধ
193 নাম : কুন্দন প্রজাপতি পিতার নাম: যমুনা প্রসাদ প্রজাপতি বাড়ির নং : 20/1 বয়স : 31 লিঙ্গ : পুরুষ	AIV1633106 ফটো উপলব্ধ	194 নাম : আজিজা বিবি স্বামীর নাম: সফিজদ্দিন মল্লিক বাড়ির নং : 21 বয়স : 76 লিঙ্গ : মহিলা	AIV2256329 ফটো উপলব্ধ	195 নাম : সেখ সাইদুল পিতার নাম: সেখ আহম্মদ বাড়ির নং : 21 বয়স : 68 লিঙ্গ : পুরুষ	GFR0282491 ফটো উপলব্ধ
196 নাম : রাকিরা বিবি স্বামীর নাম: সেখ সাইদুল বাড়ির নং : 21 বয়স : 64 লিঙ্গ : মহিলা	GFR1273622 ফটো উপলব্ধ	197 নাম : সরিফা বিবি স্বামীর নাম: জুলফিকার আলী মল্লিক বাড়ির নং : 21 বয়স : 54 লিঙ্গ : মহিলা	GFR0282657 ফটো উপলব্ধ	198 নাম : সেখ সামসুল পিতার নাম: সেখ আনোয়ার বাড়ির নং : 21 বয়স : 53 লিঙ্গ : পুরুষ	WB/17/116/168019 ফটো উপলব্ধ
199 নাম : রেহানা বিবি স্বামীর নাম: আক্বাসউদ্দিন মল্লিক বাড়ির নং : 21 বয়স : 49 লিঙ্গ : মহিলা	GFR0282525 ফটো উপলব্ধ	200 নাম : সারিকা বিবি স্বামীর নাম: কুদ্দুস উদ্দিন মল্লিক বাড়ির নং : 21 বয়স : 47 লিঙ্গ : মহিলা	GFR2260404 ফটো উপলব্ধ	201 নাম : হাসিনা বিবি স্বামীর নাম: সেখ সামসুল বাড়ির নং : 21 বয়স : 45 লিঙ্গ : মহিলা	GFR2260479 ফটো উপলব্ধ
202 নাম : সেখ রবিয়াল সেখ পিতার নাম: সেখ আনোয়ার সেখ বাড়ির নং : 21 বয়স : 41 লিঙ্গ : পুরুষ	GFR2260461 ফটো উপলব্ধ	203 নাম : হাসিনা বিবি স্বামীর নাম: সেখ রাজ্জাক বাড়ির নং : 21 বয়স : 41 লিঙ্গ : মহিলা	AIV1039932 ফটো উপলব্ধ	204 নাম : রেজিনা খাতুন পিতার নাম: গিয়াসউদ্দিন মল্লিক বাড়ির নং : 21 বয়স : 38 লিঙ্গ : মহিলা	AIV1633072 ফটো উপলব্ধ
205 নাম : ফিরোজা বিবি স্বামীর নাম: সেখ রবিয়াল বাড়ির নং : 21 বয়স : 38 লিঙ্গ : মহিলা	AIV1558873 ফটো উপলব্ধ	206 নাম : তোসমিনা বিবি স্বামীর নাম: সেখ আনিসুর বাড়ির নং : 21 বয়স : 36 লিঙ্গ : মহিলা	AIV1183334 ফটো উপলব্ধ	207 নাম : সেখ ইকবাল পিতার নাম: সেখ সাইদুল বাড়ির নং : 21 বয়স : 33 লিঙ্গ : পুরুষ	AIV1256387 ফটো উপলব্ধ
208 নাম : সেখ সালমন পিতার নাম: সেখ সামসুল হক বাড়ির নং : 21 বয়স : 28 লিঙ্গ : পুরুষ	AIV1704477 ফটো উপলব্ধ	209 নাম : রফিক আলি মল্লিক পিতার নাম: মনসুর মল্লিক বাড়ির নং : 21 বয়স : 59 লিঙ্গ : পুরুষ	WB/17/116/168111 ফটো উপলব্ধ	210 নাম : আনোয়ার আলি পিতার নাম: আসাদ সেখ বাড়ির নং : 21 বয়স : 77 লিঙ্গ : পুরুষ	AIV2174258 ফটো উপলব্ধ

211 নাম : ইয়াসার আরাফাত মল্লিক পিতার নাম: গিয়াসউদ্দিন মল্লিক বাড়ির নং : 21 বয়স : 37 লিঙ্গ : পুরুষ	GFR2666188 ফটো উপলব্ধ	212 নাম : অকিলা বিবি স্বামীর নাম: গিয়াসউদ্দিন মল্লিক বাড়ির নং : 21 বয়স : 70 লিঙ্গ : মহিলা	AIV1912682 ফটো উপলব্ধ	213 নাম : সেলিমা বিবি স্বামীর নাম: রুফিক আলি মল্লিক বাড়ির নং : 21 বয়স : 55 লিঙ্গ : মহিলা	AIV2174316 ফটো উপলব্ধ
214 নাম : জাসমিরা খাতুন পিতার নাম: জায়েদ খাতুন বাড়ির নং : 21 বয়স : 43 লিঙ্গ : মহিলা	GFR2482289 ফটো উপলব্ধ	215 নাম : সুহানা খাতুন পিতার নাম: সারিবদীন মল্লিক বাড়ির নং : 21 বয়স : 24 লিঙ্গ : মহিলা	AIV2278927 ফটো উপলব্ধ	216 নাম : গিয়াসউদ্দিন মল্লিক পিতার নাম: মনসুর আলি মল্লিক বাড়ির নং : 21 বয়স : 73 লিঙ্গ : পুরুষ	GFR0282541 ফটো উপলব্ধ
217 নাম : সরিবদীন মল্লিক পিতার নাম: সফিউদ্দিন মল্লিক বাড়ির নং : 21 বয়স : 58 লিঙ্গ : পুরুষ	GFR0282640 ফটো উপলব্ধ	218 নাম : কুদদুস উদ্দিন মল্লিক পিতার নাম: আব্দুল হামিদ মল্লিক বাড়ির নং : 21 বয়স : 53 লিঙ্গ : পুরুষ	GFR0282533 ফটো উপলব্ধ	219 নাম : লাইলি মল্লিক স্বামীর নাম: সারিবউদ্দিন মল্লিক বাড়ির নং : 21 বয়স : 42 লিঙ্গ : মহিলা	GFR2260446 ফটো উপলব্ধ
220 নাম : মফিজুদ্দিন মল্লিক পিতার নাম: মনসুর মল্লিক বাড়ির নং : 21 বয়স : 67 লিঙ্গ : পুরুষ	WB/17/116/168296 ফটো উপলব্ধ	221 নাম : আজিজা মল্লিক স্বামীর নাম: মফিজুদ্দিন মল্লিক বাড়ির নং : 21 বয়স : 57 লিঙ্গ : মহিলা	WB/17/116/168174 ফটো উপলব্ধ	222 নাম : আব্বাসউদ্দিন মল্লিক পিতার নাম: হামিদ মল্লিক বাড়ির নং : 21 বয়স : 59 লিঙ্গ : পুরুষ	GFR0282517 ফটো উপলব্ধ
223 নাম : সুজাবুদ্দিন মল্লিক পিতার নাম: জুলফিকার আলি মল্লিক বাড়ির নং : 21 বয়স : 36 লিঙ্গ : পুরুষ	AIV1180546 ফটো উপলব্ধ	224 নাম : তৌফা মল্লিক স্বামীর নাম: সুজাবুদ্দিন মল্লিক বাড়ির নং : 21 বয়স : 27 লিঙ্গ : মহিলা	AIV2173805 ফটো উপলব্ধ	225 নাম : আরফাজ উদ্দিন মল্লিক পিতার নাম: আব্বাস উদ্দিন মল্লিক বাড়ির নং : 21 বয়স : 22 লিঙ্গ : পুরুষ	AIV2356392 ফটো উপলব্ধ
226 নাম : জুলফিকার আলি মল্লিক পিতার নাম: সফিউদ্দিন মল্লিক বাড়ির নং : 21 বয়স : 60 লিঙ্গ : পুরুষ	GFR0282632 ফটো উপলব্ধ	227 নাম : মনোয়ারা বিবি স্বামীর নাম: সৈয়দ রৌপ বাড়ির নং : 21 বয়স : 38 লিঙ্গ : মহিলা	AIV1041771 ফটো উপলব্ধ	228 নাম : রাজজাক সেখ পিতার নাম: আনোয়ার আলি সেখ বাড়ির নং : 21 বয়স : 47 লিঙ্গ : পুরুষ	AIV1912690 ফটো উপলব্ধ
229 নাম : রৌপ সেখ পিতার নাম: আনোয়ার সেখ বাড়ির নং : 21 বয়স : 45 লিঙ্গ : পুরুষ	GFR2260453 ফটো উপলব্ধ	230 নাম : সেখ আসরাফ পিতার নাম: সেখ আহম্মদ বাড়ির নং : 22 বয়স : 51 লিঙ্গ : পুরুষ	AIV2174266 ফটো উপলব্ধ	231 নাম : টগরী বিবি স্বামীর নাম: সৈয়দ আসরাফ বাড়ির নং : 22 বয়স : 33 লিঙ্গ : মহিলা	AIV1558857 ফটো উপলব্ধ
232 নাম : সুমিতা দত্ত স্বামীর নাম: দুলাল দত্ত বাড়ির নং : 22 বয়স : 70 লিঙ্গ : মহিলা	WB/17/116/168123 ফটো উপলব্ধ	233 নাম : সৌমেন্দ্র নাথ দত্ত পিতার নাম: দুলাল চন্দ্র দত্ত বাড়ির নং : 22 বয়স : 53 লিঙ্গ : পুরুষ	WB/17/116/168148 ফটো উপলব্ধ	234 নাম : দিপালী দত্ত স্বামীর নাম: সৌমেন্দ্রনাথ দত্ত বাড়ির নং : 22 বয়স : 47 লিঙ্গ : মহিলা	GFR2260495 ফটো উপলব্ধ
235 নাম : সৌহাদ্য দত্ত পিতার নাম: সৌমেন্দ্রনাথ দত্ত বাড়ির নং : 22 বয়স : 21 লিঙ্গ : পুরুষ	AIV2434702 ফটো উপলব্ধ	236 নাম : হারুলাল পাত্র পিতার নাম: বিশ্বনাথ পাত্র বাড়ির নং : 22 বয়স : 55 লিঙ্গ : পুরুষ	GFR2260503 ফটো উপলব্ধ	237 নাম : সেখ আবেদআলি পিতার নাম: সেখ আহম্মদ বাড়ির নং : 22/1 বয়স : 61 লিঙ্গ : পুরুষ	GFR0282780 ফটো উপলব্ধ
238 নাম : সেখ মরহম পিতার নাম: সেখ আহম্মদ বাড়ির নং : 22/1 বয়স : 42 লিঙ্গ : পুরুষ	AIV1039965 ফটো উপলব্ধ	239 নাম : আশোফ আলি সেখ পিতার নাম: সেখ আহম্মদ বাড়ির নং : 22/1 বয়স : 55 লিঙ্গ : পুরুষ	AIV2174324 ফটো উপলব্ধ	240 নাম : সেখ কালো মায়ের নাম: মাঝিয়া বিবি বাড়ির নং : 23 বয়স : 45 লিঙ্গ : পুরুষ	AIV0098657 ফটো উপলব্ধ

241 নাম : সফরা বিবি স্বামীর নাম : সেখ কালো বাড়ির নং : 23 বয়স : 43 লিঙ্গ : মহিলা	AIV1039973 ফটো উপলব্ধ	242 নাম : সেখ গোরাই পিতার নাম : সেখ আলি হসেন বাড়ির নং : 23 বয়স : 42 লিঙ্গ : পুরুষ	GFR2666196 ফটো উপলব্ধ	243 নাম : আলোমারা বিবি স্বামীর নাম : সেখ গোরাই বাড়ির নং : 23 বয়স : 39 লিঙ্গ : মহিলা	AIV0961821 ফটো উপলব্ধ
244 নাম : সেখ সুলতান পিতার নাম : সেখ আজম বাড়ির নং : 23 বয়স : 34 লিঙ্গ : পুরুষ	AIV1633098 ফটো উপলব্ধ	245 নাম : মুনসুরা বিবি স্বামীর নাম : সেখ সুলতান বাড়ির নং : 23 বয়স : 30 লিঙ্গ : মহিলা	AIV1633080 ফটো উপলব্ধ	246 নাম : সেখ সাইফুল পিতার নাম : সেখ কালো বাড়ির নং : 23 বয়স : 24 লিঙ্গ : পুরুষ	AIV2173789 ফটো উপলব্ধ
247 নাম : মবিয়া বেওয়া স্বামীর নাম : আলিহোসেন সেখ বাড়ির নং : 23 বয়স : 80 লিঙ্গ : মহিলা	GFR0282814 ফটো উপলব্ধ	248 নাম : সাহানারা বিবি স্বামীর নাম : সেখ সিকন্দর বাড়ির নং : 23 বয়স : 23 লিঙ্গ : মহিলা	AIV2438356 ফটো উপলব্ধ	249 নাম : নেহা রহমান স্বামীর নাম : সেখ সাইফুল বাড়ির নং : 23 বয়স : 25 লিঙ্গ : মহিলা	AIV2434777 ফটো উপলব্ধ
250 নাম : শেখ সিকন্দর পিতার নাম : শেখ সাজাহান বাড়ির নং : 23 বয়স : 28 লিঙ্গ : পুরুষ	AIV1861731 ফটো উপলব্ধ	251 নাম : সেখ নূর উদ্দিন পিতার নাম : সেখ আকবর বাড়ির নং : 23/1 বয়স : 61 লিঙ্গ : পুরুষ	GFR1273424 ফটো উপলব্ধ	252 নাম : নূরজাহান বিবি স্বামীর নাম : সেখ সাজাহান বাড়ির নং : 23/1 বয়স : 61 লিঙ্গ : মহিলা	GFR0422782 ফটো উপলব্ধ
253 নাম : সুফিয়া বিবি স্বামীর নাম : সেখ আব্দুল হাই বাড়ির নং : 23/1 বয়স : 53 লিঙ্গ : মহিলা	WB/17/116/171532 ফটো উপলব্ধ	254 নাম : সাফিয়া খাতুন পিতার নাম : সেখ সান্তার আলি বাড়ির নং : 23/1 বয়স : 49 লিঙ্গ : মহিলা	WB/17/116/168284 ফটো উপলব্ধ	255 নাম : হালিমা খাতুন পিতার নাম : সেখ আব্দুল হাই বাড়ির নং : 23/1 বয়স : 32 লিঙ্গ : মহিলা	AIV1558733 ফটো উপলব্ধ
256 নাম : সেখ সামিম পিতার নাম : সেখ আব্দুল হাই বাড়ির নং : 23/1 বয়স : 30 লিঙ্গ : পুরুষ	AIV1558741 ফটো উপলব্ধ	257 নাম : সখিনা বিবি স্বামীর নাম : সেখ নূরুদ্দিন বাড়ির নং : 23/1 বয়স : 55 লিঙ্গ : মহিলা	AIV1912567 ফটো উপলব্ধ	258 নাম : সালেয়া বিবি পিতার নাম : সেখ আবেদ আলী বাড়ির নং : 23/1 বয়স : 53 লিঙ্গ : মহিলা	GFR0282855 ফটো উপলব্ধ
259 নাম : সায়রা খাতুন পিতার নাম : সেখ সাজাহান আলী বাড়ির নং : 23/1 বয়স : 49 লিঙ্গ : মহিলা	AIV1345503 ফটো উপলব্ধ	260 নাম : সফিউদ্দিন সেখ পিতার নাম : নূরউদ্দিন সেখ বাড়ির নং : 23/1 বয়স : 37 লিঙ্গ : পুরুষ	AIV0961755 ফটো উপলব্ধ	261 নাম : আয়েসা খাতুন পিতার নাম : সেখ নূরউদ্দিন বাড়ির নং : 24 বয়স : 28 লিঙ্গ : মহিলা	AIV1633163 ফটো উপলব্ধ
262 নাম : সেখ সাইফুদ্দিন পিতার নাম : সেখ নূরউদ্দিন বাড়ির নং : 24 বয়স : 27 লিঙ্গ : পুরুষ	AIV1633155 ফটো উপলব্ধ	263 নাম : কুমারী প্রিয়ঙ্কা দাস পিতার নাম : হেমন্ত দাস বাড়ির নং : 24 বয়স : 25 লিঙ্গ : মহিলা	AIV1854785 ফটো উপলব্ধ	264 নাম : হাসিনা খাতুন পিতার নাম : সেখ নূরুদ্দিন বাড়ির নং : 24 বয়স : 34 লিঙ্গ : মহিলা	AIV2278984 ফটো উপলব্ধ
265 নাম : ঋতু প্রজাপতি স্বামীর নাম : সুরেশ প্রজাপতি বাড়ির নং : 24 বয়স : 22 লিঙ্গ : মহিলা	AIV2434736 ফটো উপলব্ধ	266 নাম : সুরাজ প্রোজাপোতী মায়ের নাম : অসীমা প্রোজাপোতী বাড়ির নং : 24 বয়স : 32 লিঙ্গ : পুরুষ	AIV2173896 ফটো উপলব্ধ	267 নাম : অসীমা প্রজাপতি স্বামীর নাম : হোটেল প্রজাপতি বাড়ির নং : 24/2 বয়স : 49 লিঙ্গ : মহিলা	WB/17/116/168367 ফটো উপলব্ধ
268 নাম : পাঞ্জু প্রজাপতি পিতার নাম : রামপ্রসাদ প্রজাপতি বাড়ির নং : 24/2 বয়স : 45 লিঙ্গ : পুরুষ	AIV1039981 ফটো উপলব্ধ	269 নাম : সোমা প্রজাপতি স্বামীর নাম : নন্দলাল প্রজাপতি বাড়ির নং : 24/2 বয়স : 44 লিঙ্গ : মহিলা	GFR2260545 ফটো উপলব্ধ	270 নাম : চন্দনলাল প্রজাপতি পিতার নাম : রামপ্রসাদ প্রজাপতি বাড়ির নং : 24/2 বয়স : 42 লিঙ্গ : পুরুষ	GFR2260552 ফটো উপলব্ধ

271 নাম : ডলিরানী প্রজাপতি স্বামীর নাম: চন্দন লাল প্রজাপতি বাড়ির নং : 24/2 বয়স : 40 লিঙ্গ : মহিলা	AIV1440437 ফটো উপলব্ধ	272 নাম : সেখ ভোলা পিতার নাম: সেখ আলি হোসেন বাড়ির নং : 25 বয়স : 45 লিঙ্গ : পুরুষ	GFR1273697 ফটো উপলব্ধ	273 নাম : সেখ বাবাই পিতার নাম: সেখ ভোলা বাড়ির নং : 25 বয়স : 29 লিঙ্গ : পুরুষ	AIV1558840 ফটো উপলব্ধ
274 নাম : খাঁদি কেয়ট স্বামীর নাম: জ্যোতু কেয়ট বাড়ির নং : 25 বয়স : 76 লিঙ্গ : মহিলা	AIV1912633 ফটো উপলব্ধ	275 নাম : দীপ কেয়ট পিতার নাম: অশোক কেয়ট বাড়ির নং : ২৫ বয়স : 26 লিঙ্গ : পুরুষ	AIV2093268 ফটো উপলব্ধ	276 নাম : অনিল ঘোষ পিতার নাম: গোলক ঘোষ বাড়ির নং : 27 বয়স : 63 লিঙ্গ : পুরুষ	WB/17/116/168214 ফটো উপলব্ধ
277 নাম : রুমা ঘোষ স্বামীর নাম: অনিল ঘোষ বাড়ির নং : 27 বয়স : 53 লিঙ্গ : মহিলা	WB/17/116/168215 ফটো উপলব্ধ	278 নাম : প্রিয়াংকা ঘোষ পিতার নাম: অনিল ঘোষ বাড়ির নং : 27 বয়স : 38 লিঙ্গ : মহিলা	AIV0098806 ফটো উপলব্ধ	279 নাম : রাহুল ঘোষ পিতার নাম: অনিল ঘোষ বাড়ির নং : 27 বয়স : 34 লিঙ্গ : পুরুষ	AIV1256494 ফটো উপলব্ধ
280 নাম : সেখ আয়নাল পিতার নাম: সেখ ইয়াসিন বাড়ির নং : 27/1 বয়স : 66 লিঙ্গ : পুরুষ	AIV1913052 ফটো উপলব্ধ	281 নাম : সেখ আলাউদ্দিন পিতার নাম: সেখ ইয়াসিন বাড়ির নং : 27/1 বয়স : 54 লিঙ্গ : পুরুষ	AIV1912708 ফটো উপলব্ধ	282 নাম : আনসুরা বিবি স্বামীর নাম: বাবুল সেখ বাড়ির নং : 27/1 বয়স : 48 লিঙ্গ : মহিলা	WB/17/116/084440 ফটো উপলব্ধ
283 নাম : সেখ আনিসুল পিতার নাম: আয়নাল সেখ বাড়ির নং : 27/1 বয়স : 46 লিঙ্গ : পুরুষ	GFR2260602 ফটো উপলব্ধ	284 নাম : সেখ সেলিম পিতার নাম: সেখ আয়নাল বাড়ির নং : 27/1 বয়স : 41 লিঙ্গ : পুরুষ	GFR2260628 ফটো উপলব্ধ	285 নাম : সেখ সাহাজাদা পিতার নাম: সেখ আয়নাল বাড়ির নং : 27/1 বয়স : 39 লিঙ্গ : পুরুষ	AIV0098939 ফটো উপলব্ধ
286 নাম : জুলেখা বিবি স্বামীর নাম: অনিসুল সেখ বাড়ির নং : 27/1 বয়স : 38 লিঙ্গ : মহিলা	AIV1256429 ফটো উপলব্ধ	287 নাম : নাজিমা খাতুন পিতার নাম: সেখ খান মুহম্মদ বাড়ির নং : 27/1 বয়স : 37 লিঙ্গ : মহিলা	AIV1040021 ফটো উপলব্ধ	288 নাম : আসমিনা বিবি স্বামীর নাম: সেখ সামসুল বাড়ির নং : 27/1 বয়স : 35 লিঙ্গ : মহিলা	AIV1256502 ফটো উপলব্ধ
289 নাম : জাহিরা বিবি স্বামীর নাম: সেখ রফিক বাড়ির নং : 27/1 বয়স : 33 লিঙ্গ : মহিলা	AIV1256486 ফটো উপলব্ধ	290 নাম : সেখ সাবির পিতার নাম: সেখ আয়নাল বাড়ির নং : 27/1 বয়স : 29 লিঙ্গ : পুরুষ	AIV1612019 ফটো উপলব্ধ	291 নাম : সেখ বাবুল পিতার নাম: সেখ ইয়াসিন বাড়ির নং : 27/1 বয়স : 49 লিঙ্গ : পুরুষ	GFR1272293 ফটো উপলব্ধ
292 নাম : আমিনা বিবি স্বামীর নাম: সেখ খান মুহম্মদ বাড়ির নং : ২৭/১ বয়স : 61 লিঙ্গ : মহিলা	GFR0424382 ফটো উপলব্ধ	293 নাম : ওহিদা বিবি স্বামীর নাম: সেখ সারাবউদ্দিন বাড়ির নং : ২৭/১ বয়স : 39 লিঙ্গ : মহিলা	CFZ2520708 ফটো উপলব্ধ	294 নাম : সোনিয়া খাতুন পিতার নাম: সেখ বাবুল বাড়ির নং : 27/1 বয়স : 24 লিঙ্গ : মহিলা	AIV2173797 ফটো উপলব্ধ
295 নাম : সাহানারা খাতুন বিবি স্বামীর নাম: সেখ সেলিম বাড়ির নং : 27/1 বয়স : 34 লিঙ্গ : মহিলা	XXR1304542 ফটো উপলব্ধ	296 নাম : সেখ রফিক পিতার নাম: সেখ খান মুহম্মদ বাড়ির নং : ২৭/১ বয়স : 41 লিঙ্গ : পুরুষ	GFR2260636 ফটো উপলব্ধ	297 নাম : সেখ সামসুল পিতার নাম: সেখ আয়নাল বাড়ির নং : 27/1 বয়স : 48 লিঙ্গ : পুরুষ	GFR2260610 ফটো উপলব্ধ
298 নাম : সারাবউদ্দিন সেখ পিতার নাম: ইয়াসিন সেখ বাড়ির নং : 27/1 বয়স : 56 লিঙ্গ : পুরুষ	AIV1912609 ফটো উপলব্ধ	299 নাম : ভুটান সেখ পিতার নাম: ইয়াসিন সেখ বাড়ির নং : 27/1 বয়স : 50 লিঙ্গ : পুরুষ	WB/17/116/168227 ফটো উপলব্ধ	300 নাম : সাইনিন সুলতানা স্বামীর নাম: সেখ সাহাজাদা মল্লিক বাড়ির নং : 27/1 বয়স : 31 লিঙ্গ : মহিলা	AIV1516194 ফটো উপলব্ধ

301	AIV2528636	নাম : দীপালি ব্যানার্জী পিতার নাম: কৃষ্ণ গোপাল ব্যানার্জী বাড়ির নং : 28 বয়স : 67 লিঙ্গ : মহিলা	ফটো উপলব্ধ	302	WB/17/116/168382	নাম : শিবব্রত ব্যানার্জী পিতার নাম: কৃষ্ণমোহন ব্যানার্জী বাড়ির নং : 28 বয়স : 66 লিঙ্গ : পুরুষ	ফটো উপলব্ধ	303	WB/17/116/168383	নাম : অনুভা ব্যানার্জী স্বামীর নাম: শিবব্রত ব্যানার্জী বাড়ির নং : 28 বয়স : 55 লিঙ্গ : মহিলা	ফটো উপলব্ধ
304	WB/17/116/168119	নাম : কলপনা চন্দ্র স্বামীর নাম: চরন চন্দ্র বাড়ির নং : 28/1 বয়স : 76 লিঙ্গ : মহিলা	ফটো উপলব্ধ	305	WB/17/116/168405	নাম : রবীন চন্দ্র পিতার নাম: চরন চন্দ্র বাড়ির নং : 28/1 বয়স : 57 লিঙ্গ : পুরুষ	ফটো উপলব্ধ	306	WB/17/116/168436	নাম : সুকুমার চন্দ্র পিতার নাম: চরন চন্দ্র বাড়ির নং : 28/1 বয়স : 52 লিঙ্গ : পুরুষ	ফটো উপলব্ধ
307	GPR2607869	নাম : সারিকা মল্লিক সেখ স্বামীর নাম: সেখ আলাউদ্দিন বাড়ির নং : 29/1 বয়স : 38 লিঙ্গ : মহিলা	ফটো উপলব্ধ	308	WB/17/116/168309	নাম : মঙ্গলা হালদার স্বামীর নাম: মনোরঞ্জন হালদার বাড়ির নং : 31 বয়স : 69 লিঙ্গ : মহিলা	ফটো উপলব্ধ	309	WB/17/116/168310	নাম : ইলা হালদার স্বামীর নাম: মনমোহন হালদার বাড়ির নং : 31 বয়স : 64 লিঙ্গ : মহিলা	ফটো উপলব্ধ
310	WB/17/116/168070	নাম : অনিমেষ্ হালদার পিতার নাম: মনোরঞ্জন হালদার বাড়ির নং : 31 বয়স : 51 লিঙ্গ : মহিলা	ফটো উপলব্ধ	311	AIV1040039	নাম : সাধী হালদার স্বামীর নাম: আনন্দ হালদার বাড়ির নং : 32 বয়স : 42 লিঙ্গ : মহিলা	ফটো উপলব্ধ	312	GFR1273085	নাম : আনন্দ হালদার পিতার নাম: মনোরঞ্জন হালদার বাড়ির নং : 32 বয়স : 47 লিঙ্গ : পুরুষ	ফটো উপলব্ধ
313	GFR2666204	নাম : বর্না হালদার পিতার নাম: মন মোহন হালদার বাড়ির নং : 32 বয়স : 42 লিঙ্গ : মহিলা	ফটো উপলব্ধ	314	AIV2440766	নাম : গোপাল মন্ডল পিতার নাম: ভীষ্ম মন্ডল বাড়ির নং : 33 বয়স : 34 লিঙ্গ : পুরুষ	ফটো উপলব্ধ	315	WB/17/116/111088	নাম : নানু গোপাল চন্দ্র পিতার নাম: সন্তোষ চন্দ্র বাড়ির নং : 33/1 বয়স : 76 লিঙ্গ : পুরুষ	ফটো উপলব্ধ
316	GFR1947605	নাম : সুলেখা চন্দ্র স্বামীর নাম: নানু গোপাল চন্দ্র বাড়ির নং : 33/1 বয়স : 67 লিঙ্গ : মহিলা	ফটো উপলব্ধ	317	WB/17/116/111139	নাম : পিন্টু চন্দ্র পিতার নাম: নানুগোপাল চন্দ্র বাড়ির নং : 33/1 বয়স : 50 লিঙ্গ : পুরুষ	ফটো উপলব্ধ	318	AIV0958132	নাম : সঙ্গীতা চন্দ্র স্বামীর নাম: পিন্টু চন্দ্র বাড়ির নং : 33/1 বয়স : 45 লিঙ্গ : মহিলা	ফটো উপলব্ধ
319	AIV2356459	নাম : দেবজীত চন্দ্র পিতার নাম: পিন্টু চন্দ্র বাড়ির নং : 33/1 বয়স : 22 লিঙ্গ : পুরুষ	ফটো উপলব্ধ	320	WB/17/116/168152	নাম : অশোক ব্যানার্জী পিতার নাম: তরুণ ব্যানার্জী বাড়ির নং : 33/B বয়স : 52 লিঙ্গ : পুরুষ	ফটো উপলব্ধ	321	AIV1558824	নাম : মঙ্গল মন্ডল পিতার নাম: শ্যাম মন্ডল বাড়ির নং : 33/বী বয়স : 34 লিঙ্গ : পুরুষ	ফটো উপলব্ধ
322	AIV2174241	নাম : অঞ্জলী ভট্টাচার্য্য স্বামীর নাম: ননি গোপাল ভট্টাচার্য্য বাড়ির নং : 35 বয়স : 74 লিঙ্গ : মহিলা	ফটো উপলব্ধ	323	GFR2260685	নাম : মহুয়া ভট্টাচার্য্য পিতার নাম: ননীগোপাল ভট্টাচার্য্য বাড়ির নং : 35 বয়স : 53 লিঙ্গ : মহিলা	ফটো উপলব্ধ	324	AIV2001618	নাম : বিশ্বনাথ মালিক পিতার নাম: জীতেন মালিক বাড়ির নং : 35/1 বয়স : 63 লিঙ্গ : পুরুষ	ফটো উপলব্ধ
325	AIV1889336	নাম : সৌভিক মালিক পিতার নাম: বিশ্বনাথ মালিক বাড়ির নং : 35/1 বয়স : 26 লিঙ্গ : পুরুষ	ফটো উপলব্ধ	326	WB/17/116/168401	নাম : স্বপ্না মালিক স্বামীর নাম: বিশ্বনাথ মালিক বাড়ির নং : 35/1 বয়স : 52 লিঙ্গ : মহিলা	ফটো উপলব্ধ	327	WB/17/116/168190	নাম : তাপস কুমার বসু পিতার নাম: তারাপদ বসু বাড়ির নং : 36 বয়স : 62 লিঙ্গ : পুরুষ	ফটো উপলব্ধ
328	WB/17/116/168430	নাম : বনানী বোস স্বামীর নাম: তাপস বোস বাড়ির নং : 36 বয়স : 56 লিঙ্গ : মহিলা	ফটো উপলব্ধ	329	AIV2087476	নাম : সঞ্জিতা বোস পিতার নাম: তাপস বোস বাড়ির নং : 36 বয়স : 26 লিঙ্গ : মহিলা	ফটো উপলব্ধ	330	WB/17/116/168425	নাম : মমতা দেবী পিতার নাম: পতিতপাবন ব্রহ্মচারী বাড়ির নং : 36/2 বয়স : 65 লিঙ্গ : মহিলা	ফটো উপলব্ধ

331 নাম : বেবি কুমারী মইতী স্বামীর নাম: দ্বিগবিজয় মাইতি বাড়ির নং : 37 বয়স : 36 লিঙ্গ : মহিলা	AIV1345545 ফটো উপলব্ধ	332 নাম : কানন মাইতি স্বামীর নাম: অনিল মাইতি বাড়ির নং : 37 বয়স : 63 লিঙ্গ : মহিলা	WB/17/116/168316 ফটো উপলব্ধ	333 নাম : মিহির কুমার মাইতি পিতার নাম: অনিল মাইতি বাড়ির নং : 37 বয়স : 44 লিঙ্গ : পুরুষ	GFR1390319 ফটো উপলব্ধ
334 নাম : রীতা মাইতি স্বামীর নাম: মিহির কুমার মাইতি বাড়ির নং : 37 বয়স : 35 লিঙ্গ : মহিলা	AIV1558832 ফটো উপলব্ধ	335 নাম : দ্বিগবিজয় মাইতি পিতার নাম: অনিল মাইতি বাড়ির নং : 37 বয়স : 41 লিঙ্গ : পুরুষ	AIV1040054 ফটো উপলব্ধ	336 নাম : মিথিলেশ সাউ পিতার নাম: রামগোপাল সাউ বাড়ির নং : 37 বয়স : 57 লিঙ্গ : পুরুষ	WB/17/116/168007 ফটো উপলব্ধ
337 নাম : সবিতা মণ্ডল স্বামীর নাম: প্রভাস মণ্ডল বাড়ির নং : 39/2 বয়স : 51 লিঙ্গ : মহিলা	AIV1440361 ফটো উপলব্ধ	338 নাম : সাদ্দাম হোসেন মায়ের নাম: জোহরা বিবি বাড়ির নং : 42 বয়স : 33 লিঙ্গ : পুরুষ	AIV1256478 ফটো উপলব্ধ	339 নাম : সিদ্দিক আনসারী পিতার নাম: মহরম আনসারী বাড়ির নং : 42 বয়স : 40 লিঙ্গ : পুরুষ	AIV1040062 ফটো উপলব্ধ
340 নাম : সেখ গোলাপ পিতার নাম: সেখ দেলবাহার বাড়ির নং : 42 বয়স : 67 লিঙ্গ : পুরুষ	AIV1912575 ফটো উপলব্ধ	341 নাম : রাজিয়া বিবি স্বামীর নাম: সেখ জিসান আলী বাড়ির নং : 8২/১ বয়স : 31 লিঙ্গ : মহিলা	AIV1612001 ফটো উপলব্ধ	342 নাম : সেখ তৌফিক আলম পিতার নাম: সেখ গোলাপ বাড়ির নং : 8২/১ বয়স : 30 লিঙ্গ : পুরুষ	AIV1611995 ফটো উপলব্ধ
343 নাম : সেখ জিসান আলী পিতার নাম: গোলাপ আলী সেখ বাড়ির নং : 42/1 বয়স : 37 লিঙ্গ : পুরুষ	GFR2666212 ফটো উপলব্ধ	344 নাম : শাহাদাৎ আনসারি পিতার নাম: মহরম আনসারি বাড়ির নং : 42/1 বয়স : 30 লিঙ্গ : পুরুষ	AIV2173938 ফটো উপলব্ধ	345 নাম : বদরন বিবি স্বামীর নাম: গোলাপ আলি সেখ বাড়ির নং : 42/1 বয়স : 63 লিঙ্গ : মহিলা	AIV2174274 ফটো উপলব্ধ
346 নাম : আর্জিনা বিবি স্বামীর নাম: সিদ্দিক আনসারি বাড়ির নং : 42/1 বয়স : 27 লিঙ্গ : মহিলা	AIV2173946 ফটো উপলব্ধ	347 নাম : নাসিমা বিবি স্বামীর নাম: সেখ সানোয়ার বাড়ির নং : 42/2 বয়স : 48 লিঙ্গ : মহিলা	GFR1273366 ফটো উপলব্ধ	348 নাম : সেখ সানোয়ার পিতার নাম: সেখ রবিয়াল বাড়ির নং : 42/2 বয়স : 53 লিঙ্গ : পুরুষ	GFR1273374 ফটো উপলব্ধ
349 নাম : বাসন্তী ব্যানার্জী স্বামীর নাম: চিত্তরঞ্জন ব্যানার্জী বাড়ির নং : 43 বয়স : 86 লিঙ্গ : মহিলা	WB/17/116/168052 ফটো উপলব্ধ	350 নাম : জয়শ্রী ব্যানার্জী স্বামীর নাম: তাপস কুমার ব্যানার্জী বাড়ির নং : 43 বয়স : 49 লিঙ্গ : মহিলা	WB/17/115/480332 ফটো উপলব্ধ	351 নাম : সোমা ব্যানার্জী স্বামীর নাম: গোপাল ব্যানার্জী বাড়ির নং : 43 বয়স : 48 লিঙ্গ : মহিলা	AIV1256445 ফটো উপলব্ধ
352 নাম : জয়ংতিতাপা ব্যানার্জী পিতার নাম: তাপস কুমার ব্যানার্জী বাড়ির নং : 43 বয়স : 23 লিঙ্গ : মহিলা	AIV2279263 ফটো উপলব্ধ	353 নাম : আনোয়ারা বেগম স্বামীর নাম: আঃ রাজজাক বাড়ির নং : 44 বয়স : 66 লিঙ্গ : মহিলা	WB/17/116/168196 ফটো উপলব্ধ	354 নাম : রসুলান খাতুন পিতার নাম: সেখ মকবুল হক বাড়ির নং : 44 বয়স : 46 লিঙ্গ : মহিলা	GFR1272921 ফটো উপলব্ধ
355 নাম : সেখ ইমরান আলি পিতার নাম: সেখ ইমরান আলি বাড়ির নং : 44 বয়স : 40 লিঙ্গ : পুরুষ	AIV0099317 ফটো উপলব্ধ	356 নাম : ইয়াসমিনা খাতুন স্বামীর নাম: সেখ আসলাম আলি বাড়ির নং : 44 বয়স : 38 লিঙ্গ : মহিলা	AIV1040070 ফটো উপলব্ধ	357 নাম : সেখ আরিফ মহম্মদ মায়ের নাম: আনোয়ারা বেগম বাড়ির নং : 44 বয়স : 30 লিঙ্গ : পুরুষ	AIV1440379 ফটো উপলব্ধ
358 নাম : মহাজির হোসেন মায়ের নাম: আনোয়ারা বেগম বাড়ির নং : 44 বয়স : 29 লিঙ্গ : পুরুষ	AIV1558865 ফটো উপলব্ধ	359 নাম : সেখ আসলাম আলি পিতার নাম: সেখ মুনসেফ আলি বাড়ির নং : 44 বয়স : 44 লিঙ্গ : পুরুষ	GFR1971746 ফটো উপলব্ধ	360 নাম : সাহিন বানু স্বামীর নাম: সেখ জাকির হোসেন বাড়ির নং : 44 বয়স : 53 লিঙ্গ : মহিলা	GFR1416213 ফটো উপলব্ধ

361 নাম : সিলমী বান পিতার নাম: সেখ জাকির হোসেন বাড়ির নং : 44 বয়স : 24 লিঙ্গ : মহিলা	AIV2174084 ফটো উপলব্ধ	362 নাম : রাখিনা বিবি স্বামীর নাম: সেখ মকবুল হক বাড়ির নং : 44 বয়স : 76 লিঙ্গ : মহিলা	AIV1912963 ফটো উপলব্ধ	363 নাম : সাহারা বিবি স্বামীর নাম: গোলাম মোস্তফা সেখ বাড়ির নং : 44 বয়স : 53 লিঙ্গ : মহিলা	AIV2001659 ফটো উপলব্ধ
364 নাম : গোলাম মোস্তফা সেখ পিতার নাম: সেখ মকবুল হক বাড়ির নং : 44 বয়স : 60 লিঙ্গ : পুরুষ	AIV2063485 ফটো উপলব্ধ	365 নাম : সেখ জাকির হোসেন পিতার নাম: সেখ মকবুল হক বাড়ির নং : 4 বয়স : 57 লিঙ্গ : পুরুষ	AIV1912542 ফটো উপলব্ধ	366 নাম : হাসিনা খাতুন স্বামীর নাম: গোলাম মোস্তফা সেখ বাড়ির নং : 44 বয়স : 64 লিঙ্গ : মহিলা	AIV1912591 ফটো উপলব্ধ
367 নাম : নাফিসা পারভিন পিতার নাম: সেখ গোলাম কাদির বাড়ির নং : 44 বয়স : 23 লিঙ্গ : পুরুষ	AIV2279024 ফটো উপলব্ধ	368 নাম : জাকিরা রুমমান পিতার নাম: সেখ জাকির হোসেন বাড়ির নং : 44 বয়স : 25 লিঙ্গ : মহিলা	AIV2174092 ফটো উপলব্ধ	369 নাম : মোহাম্মদ সাহাবউদ্দিন সেখ পিতার নাম: গোলাম মোস্তফা সেখ বাড়ির নং : 44 বয়স : 31 লিঙ্গ : পুরুষ	AIV1440452 ফটো উপলব্ধ
370 নাম : পুলক প্রজাপতি পিতার নাম: নন্দলাল প্রজাপতি বাড়ির নং : 45 বয়স : 24 লিঙ্গ : পুরুষ	AIV2174068 ফটো উপলব্ধ	371 নাম : সাহানারা বিবি স্বামীর নাম: রফিক মল্লিক বাড়ির নং : 45/1 বয়স : 35 লিঙ্গ : মহিলা	AIV1040088 ফটো উপলব্ধ	372 নাম : তাহেবা বিবি স্বামীর নাম: ফিরোজ মল্লিক বাড়ির নং : 45/1 বয়স : 28 লিঙ্গ : মহিলা	ATR2188514 ফটো উপলব্ধ
373 নাম : রফিক মল্লিক পিতার নাম: নুরমহম্মদ মল্লিক বাড়ির নং : 45/1 বয়স : 49 লিঙ্গ : পুরুষ	AIV1912997 ফটো উপলব্ধ	374 নাম : রহিমা মল্লিক স্বামীর নাম: নুরমহম্মদ মল্লিক বাড়ির নং : 45/1 বয়স : 76 লিঙ্গ : মহিলা	AIV2496701 ফটো উপলব্ধ	375 নাম : ফিরোজ মল্লিক পিতার নাম: সামসুদ্দিন মল্লিক বাড়ির নং : 45/1 বয়স : 32 লিঙ্গ : পুরুষ	AIV1412741 ফটো উপলব্ধ
376 নাম : সাজেদা বিবি স্বামীর নাম: আসরাফ মল্লিক বাড়ির নং : 45/1/B বয়স : 37 লিঙ্গ : মহিলা	GFR2260776 ফটো উপলব্ধ	377 নাম : আসরাফ মল্লিক পিতার নাম: নুর মহম্মদ মল্লিক বাড়ির নং : 45/1/B বয়স : 46 লিঙ্গ : পুরুষ	GFR2260768 ফটো উপলব্ধ	378 নাম : তসলিমা বিবি স্বামীর নাম: মোহম্মদ ইসমাইল কায়াল বাড়ির নং : 46 বয়স : 47 লিঙ্গ : মহিলা	GFR1272996 ফটো উপলব্ধ
379 নাম : মঞ্জিলা বেগম স্বামীর নাম: মুহঃ ইব্রাহিম কয়াল বাড়ির নং : 46 বয়স : 51 লিঙ্গ : মহিলা	AIV2174332 ফটো উপলব্ধ	380 নাম : মহঃ ইব্রাহিম কয়াল পিতার নাম: আব্দুল খালেক কয়াল বাড়ির নং : 46 বয়স : 56 লিঙ্গ : পুরুষ	GFR1272764 ফটো উপলব্ধ	381 নাম : ইসমাতারা পার্ভিন পিতার নাম: মহঃ ইসমাইল কয়াল বাড়ির নং : 46 বয়স : 25 লিঙ্গ : মহিলা	AIV2174027 ফটো উপলব্ধ
382 নাম : রামনাথ প্রসাদ পিতার নাম: আনন্দী প্রসাদ বাড়ির নং : 46 বয়স : 62 লিঙ্গ : পুরুষ	WB/17/116/168150 ফটো উপলব্ধ	383 নাম : লালমনি প্রসাদ স্বামীর নাম: রামনাথ প্রসাদ বাড়ির নং : 46 বয়স : 53 লিঙ্গ : মহিলা	WB/17/116/168151 ফটো উপলব্ধ	384 নাম : দীশেশ প্রসাদ পিতার নাম: রামনাথ প্রসাদ বাড়ির নং : 46 বয়স : 30 লিঙ্গ : পুরুষ	AIV1440395 ফটো উপলব্ধ
385 নাম : মহাসিনা খাতুন পিতার নাম: মেজারুল রহমান মল্লিক বাড়ির নং : 47 বয়স : 36 লিঙ্গ : মহিলা	AIV1039783 ফটো উপলব্ধ	386 নাম : মেহেরুল খাতুন পিতার নাম: মেজারুল রহমান মল্লিক বাড়ির নং : 47 বয়স : 34 লিঙ্গ : মহিলা	AIV1039791 ফটো উপলব্ধ	387 নাম : সানিয়া খাতুন পিতার নাম: মেজারুল রহমান মল্লিক বাড়ির নং : 47 বয়স : 32 লিঙ্গ : মহিলা	AIV1440411 ফটো উপলব্ধ
388 নাম : মারিফা খাতুন পিতার নাম: মেজারুল রহমান মল্লিক বাড়ির নং : 47 বয়স : 30 লিঙ্গ : মহিলা	AIV1633056 ফটো উপলব্ধ	389 নাম : দিলীপ দাস পিতার নাম: ভূতনাথ দাস বাড়ির নং : 47 বয়স : 55 লিঙ্গ : পুরুষ	WB/17/116/168439 ফটো উপলব্ধ	390 নাম : কম্পনা দাস স্বামীর নাম: শ্যামল দাস বাড়ির নং : 47 বয়স : 49 লিঙ্গ : মহিলা	WB/17/116/168308 ফটো উপলব্ধ

391 নাম : সুশান্তি দাস স্বামীর নাম: দিলীপ দাস বাড়ির নং : 47 বয়স : 46 লিঙ্গ : মহিলা	WB/17/116/168438	392 নাম : দিপঙ্কর দাস পিতার নাম: দিলীপ দাস বাড়ির নং : 47 বয়স : 30 লিঙ্গ : পুরুষ	AIV1558717	393 নাম : ময়াজউদ্দিন মল্লিক পিতার নাম: মেজারুল রহমান মল্লিক বাড়ির নং : 47 বয়স : 23 লিঙ্গ : পুরুষ	AIV2439883
394 নাম : মঞ্জু প্রজাপতি স্বামীর নাম: পাণ্ডু প্রজাপতি বাড়ির নং : 47 বয়স : 42 লিঙ্গ : মহিলা	AIV1040112	395 নাম : মেজারুল রহমান মল্লিক পিতার নাম: মনসুর আলী মল্লিক বাড়ির নং : 47 বয়স : 73 লিঙ্গ : পুরুষ	AIV1039775	396 নাম : সেখ সামিম পিতার নাম: সেখ করিম বাড়ির নং : 48 বয়স : 39 লিঙ্গ : পুরুষ	GFR2482677
397 নাম : জুলেখা বিবি স্বামীর নাম: সেখ সামিম বাড়ির নং : 48 বয়স : 35 লিঙ্গ : মহিলা	AIV1257138	398 নাম : কামালউদ্দিন মল্লিক পিতার নাম: কুতুবুদ্দিন মল্লিক বাড়ির নং : 48 বয়স : 53 লিঙ্গ : পুরুষ	WB/17/116/168166	399 নাম : পারুল বাগ স্বামীর নাম: লক্ষীকান্ত বাগ বাড়ির নং : 50 বয়স : 60 লিঙ্গ : মহিলা	WB/17/116/168334
400 নাম : শ্রীকান্ত বাগ পিতার নাম: সতীশ বাগ বাড়ির নং : 50 বয়স : 58 লিঙ্গ : পুরুষ	WB/17/116/168236	401 নাম : নিশিকান্ত বাগ পিতার নাম: সতীশ বাগ বাড়ির নং : 50 বয়স : 53 লিঙ্গ : পুরুষ	WB/17/116/168378	Q 402 নাম : দিপালী বাগ স্বামীর নাম: শ্রীকান্ত বাগ বাড়ির নং : 50 বয়স : 53 লিঙ্গ : মহিলা	GFR2177772
403 নাম : মনিকা বাগ স্বামীর নাম: নিশিকান্ত বাগ বাড়ির নং : 50 বয়স : 51 লিঙ্গ : মহিলা	WB/17/116/168335	404 নাম : রাজু বাগ পিতার নাম: লক্ষীকান্ত বাগ বাড়ির নং : 50 বয়স : 40 লিঙ্গ : পুরুষ	GFR2262103	405 নাম : ঝর্ণা বাগ স্বামীর নাম: রাজু বাগ বাড়ির নং : 50 বয়স : 39 লিঙ্গ : মহিলা	AIV1040138
406 নাম : তনুশ্রী বাগ পিতার নাম: নিশিকান্ত বাগ বাড়ির নং : 50 বয়স : 25 লিঙ্গ : মহিলা	AIV2173862	407 নাম : নরেশ প্রসাদ পিতার নাম: রামনাথ প্রসাদ বাড়ির নং : 50 বয়স : 39 লিঙ্গ : পুরুষ	GFR2262111	408 নাম : টুম্পা প্রসাদ স্বামীর নাম: নরেশ প্রসাদ বাড়ির নং : 50 বয়স : 35 লিঙ্গ : মহিলা	AIV1040146
409 নাম : শ্রীকান্ত রায় পিতার নাম: লক্ষীকান্ত রায় বাড়ির নং : 50 বয়স : 66 লিঙ্গ : পুরুষ	AIV1040153	410 নাম : দেবিকা রায় স্বামীর নাম: শ্রীকান্ত রায় বাড়ির নং : 50 বয়স : 56 লিঙ্গ : মহিলা	AIV1040120	411 নাম : শ্যামল রায় পিতার নাম: শ্রীকান্ত রায় বাড়ির নং : 50 বয়স : 35 লিঙ্গ : পুরুষ	AIV1558758
412 নাম : সনু রায় পিতার নাম: শ্রীকান্ত রায় বাড়ির নং : 50 বয়স : 33 লিঙ্গ : পুরুষ	AIV1345529	413 নাম : ছায়া নস্কর স্বামীর নাম: মনোরঞ্জন নস্কর বাড়ির নং : 52 বয়স : 68 লিঙ্গ : মহিলা	GFR1273911	414 নাম : বাপী নস্কর পিতার নাম: মনোরঞ্জন নস্কর বাড়ির নং : 52 বয়স : 50 লিঙ্গ : পুরুষ	GFR1273440
415 নাম : রীনা নস্কর স্বামীর নাম: বাপি নস্কর বাড়ির নং : 52 বয়স : 47 লিঙ্গ : মহিলা	GFR2260826	416 নাম : সুমন নস্কর পিতার নাম: বাপি নস্কর বাড়ির নং : 52 বয়স : 25 লিঙ্গ : পুরুষ	AIV2173755	417 নাম : সুব্রত নস্কর পিতার নাম: বাপি নস্কর বাড়ির নং : 52 বয়স : 22 লিঙ্গ : পুরুষ	AIV2356400
418 নাম : উমারানী বুড়ই স্বামীর নাম: গোপাল বুড়ই বাড়ির নং : 55 বয়স : 74 লিঙ্গ : মহিলা	WB/17/116/168210	419 নাম : নিমাই বুড়ই পিতার নাম: গোপাল চন্দ্র বুড়ই বাড়ির নং : 55 বয়স : 60 লিঙ্গ : পুরুষ	AIV2256287	420 নাম : নিত্যানন্দ বুড়ই পিতার নাম: গোপাল চন্দ্র বুড়ই বাড়ির নং : 55 বয়স : 54 লিঙ্গ : পুরুষ	WB/17/116/168245

421 নাম : পূর্ণিমা বুড়ই স্বামীর নাম: নিমাই বুড়ই বাড়ির নং : 55 বয়স : 49 লিঙ্গ : মহিলা	WB/24/161/081636	ফটো উপলব্ধ	422 নাম : রূপালী বুড়ই স্বামীর নাম: নিত্যানন্দ বুড়ই বাড়ির নং : 55 বয়স : 45 লিঙ্গ : মহিলা	AIV1040179	ফটো উপলব্ধ	423 নাম : পৌলমী বুড়ই পিতার নাম: নিমাই বুড়ই বাড়ির নং : 55 বয়স : 23 লিঙ্গ : মহিলা	AIV2279057	ফটো উপলব্ধ
424 নাম : গৌতম করন পিতার নাম: বাসুদেব করন বাড়ির নং : 55 বয়স : 44 লিঙ্গ : পুরুষ	GFR2260842	ফটো উপলব্ধ	425 নাম : মল্লিকা করন স্বামীর নাম: গৌতম করন বাড়ির নং : 55 বয়স : 43 লিঙ্গ : মহিলা	AIV1440460	ফটো উপলব্ধ	426 নাম : মাসমুদা খাতুন পিতার নাম: সামাদ বাড়ির নং : 56 বয়স : 45 লিঙ্গ : মহিলা	GFR1971829	ফটো উপলব্ধ
427 নাম : সেখ রাজু পিতার নাম: সেখ সামাদ বাড়ির নং : 56 বয়স : 44 লিঙ্গ : পুরুষ	GFR1971837	ফটো উপলব্ধ	428 নাম : সেখ সুজিত পিতার নাম: সেখ সামাদ বাড়ির নং : 56 বয়স : 38 লিঙ্গ : পুরুষ	AIV1040187	ফটো উপলব্ধ	429 নাম : এসমাতারা খাতুন পিতার নাম: সামাদ সেখ বাড়ির নং : 56 বয়স : 30 লিঙ্গ : মহিলা	AIV1612035	ফটো উপলব্ধ
430 নাম : জয়নাব বিবি স্বামীর নাম: সঞ্জীব সেখ বাড়ির নং : 56 বয়স : 32 লিঙ্গ : মহিলা	AIV1777614	ফটো উপলব্ধ	431 নাম : রশিদা খাতুন পিতার নাম: সামাদ সেখ বাড়ির নং : 56 বয়স : 42 লিঙ্গ : মহিলা	GFR2666220	ফটো উপলব্ধ	432 নাম : কাশিরা খাতুন পিতার নাম: সেখ মনসুর আলী বাড়ির নং : 56 বয়স : 38 লিঙ্গ : মহিলা	AIV0075291	ফটো উপলব্ধ
433 নাম : পুতুল নস্কর স্বামীর নাম: বিধু নস্কর বাড়ির নং : 56 বয়স : 55 লিঙ্গ : মহিলা	GFR0284331	ফটো উপলব্ধ	434 নাম : সঞ্জয় নস্কর পিতার নাম: বিধু নস্কর বাড়ির নং : 56 বয়স : 43 লিঙ্গ : পুরুষ	GFR2260867	ফটো উপলব্ধ	435 নাম : পম্পা নস্কর স্বামীর নাম: সঞ্জয় নস্কর বাড়ির নং : 56 বয়স : 43 লিঙ্গ : মহিলা	LLH1904259	ফটো উপলব্ধ
436 নাম : সুফল নস্কর পিতার নাম: বিধু নস্কর বাড়ির নং : 56 বয়স : 42 লিঙ্গ : পুরুষ	GFR2716009	ফটো উপলব্ধ	437 নাম : রীনা নস্কর স্বামীর নাম: সুজয় নস্কর বাড়ির নং : 56 বয়স : 34 লিঙ্গ : মহিলা	AIV1633049	ফটো উপলব্ধ	438 নাম : মনোয়ারা সেখ স্বামীর নাম: সামাদ সেখ বাড়ির নং : 56 বয়স : 71 লিঙ্গ : মহিলা	WB/17/116/168286	ফটো উপলব্ধ
439 নাম : মুর্শিদা সেখ পিতার নাম: সামাদ সেখ বাড়ির নং : 56 বয়স : 49 লিঙ্গ : মহিলা	WB/17/116/168159	ফটো উপলব্ধ	440 নাম : ক সঞ্জীব পিতার নাম: ক সামাদ বাড়ির নং : 56 বয়স : 46 লিঙ্গ : পুরুষ	GFR1272798	ফটো উপলব্ধ	441 নাম : ববিতা অধিকারী পিতার নাম: সৌমেন অধিকারী বাড়ির নং : 57 বয়স : 52 লিঙ্গ : মহিলা	AIV2385334	ফটো উপলব্ধ
442 নাম : স্বর্নালী অধিকারী পিতার নাম: সৌমেন অধিকারী বাড়ির নং : 57 বয়স : 32 লিঙ্গ : মহিলা	AIV1256346	ফটো উপলব্ধ	443 নাম : স্বর্নালী অধিকারী পিতার নাম: সৌমেন অধিকারী বাড়ির নং : 57 বয়স : 23 লিঙ্গ : মহিলা	AIV2279107	ফটো উপলব্ধ	444 নাম : শ্রীলেখা চক্রবর্তী স্বামীর নাম: পঞ্চানন চক্রবর্তী বাড়ির নং : 57 বয়স : 88 লিঙ্গ : মহিলা	WB/17/116/168273	ফটো উপলব্ধ
445 নাম : তথাগত চক্রবর্তী পিতার নাম: সৌতম চক্রবর্তী বাড়ির নং : 57 বয়স : 39 লিঙ্গ : পুরুষ	GFR2262129	ফটো উপলব্ধ	446 নাম : প্রতিমা গোলুই স্বামীর নাম: প্রশান্ত গোলুই বাড়ির নং : 57 বয়স : 44 লিঙ্গ : মহিলা	GFR2262137	ফটো উপলব্ধ	447 নাম : উপাংগু গোলুই মায়ের নাম: প্রতিমা গোলুই বাড়ির নং : 57 বয়স : 27 লিঙ্গ : পুরুষ	AIV1727007	ফটো উপলব্ধ
448 নাম : অসিত মাইতি পিতার নাম: সতীশ মাইতি বাড়ির নং : 57 বয়স : 51 লিঙ্গ : পুরুষ	GFR2557643	ফটো উপলব্ধ	449 নাম : অন্তরা মাইতি স্বামীর নাম: অসিত মাইতি বাড়ির নং : 57 বয়স : 40 লিঙ্গ : মহিলা	AIV1345438	ফটো উপলব্ধ	450 নাম : অনজনা মাইতি পিতার নাম: অসিত মাইতি বাড়ির নং : 57 বয়স : 22 লিঙ্গ : মহিলা	AIV2439891	ফটো উপলব্ধ

451 নাম : রুমা মাইতি মায়ের নাম: বিভারানী মাইতি বাড়ির নং : 58 বয়স : 39 লিঙ্গ : মহিলা	GFR2260917 ফটো উপলব্ধ	452 নাম : সুবোল রায় পিতার নাম: অনন্ত রায় বাড়ির নং : 58 বয়স : 71 লিঙ্গ : পুরুষ	GFR0284497 ফটো উপলব্ধ	453 নাম : মিনতি রায় স্বামীর নাম: সুবোল রায় বাড়ির নং : 58 বয়স : 59 লিঙ্গ : মহিলা	GFR0284505 ফটো উপলব্ধ
454 নাম : ভোম্বল রায় পিতার নাম: সুবোল রায় বাড়ির নং : 58 বয়স : 46 লিঙ্গ : পুরুষ	GFR1273069 ফটো উপলব্ধ	455 নাম : অভিজিত রায় পিতার নাম: সুবল রায় বাড়ির নং : 58 বয়স : 45 লিঙ্গ : পুরুষ	GFR2260925 ফটো উপলব্ধ	456 নাম : শ্যাম মন্ডল পিতার নাম: কমল মন্ডল বাড়ির নং : 2 বয়স : 63 লিঙ্গ : পুরুষ	AIV2488492 ফটো উপলব্ধ
457 নাম : কৃষ্ণা মণ্ডল স্বামীর নাম: শ্যাম মণ্ডল বাড়ির নং : 59 বয়স : 58 লিঙ্গ : মহিলা	WB/17/116/168356 ফটো উপলব্ধ	458 নাম : কাশীনাথ মন্ডল পিতার নাম: শ্যামা মন্ডল বাড়ির নং : 59 বয়স : 33 লিঙ্গ : পুরুষ	AIV1345495 ফটো উপলব্ধ	459 নাম : দীপ্তেশ্বর কুমার পাত্র পিতার নাম: দেবেশ পাত্র বাড়ির নং : 223 বয়স : 26 লিঙ্গ : পুরুষ	AIV1881770 ফটো উপলব্ধ
460 নাম : বাপন পাত্র পিতার নাম: ভবেশ পাত্র বাড়ির নং : 223 বয়স : 24 লিঙ্গ : পুরুষ	AIV2174126 ফটো উপলব্ধ	461 নাম : অধীর চ্যাটার্জী পিতার নাম: বিজয় চ্যাটার্জী বাড়ির নং : 228 বয়স : 70 লিঙ্গ : পুরুষ	AIV1846575 ফটো উপলব্ধ	462 নাম : মানসী দাস স্বামীর নাম: সৌমেন দাস বাড়ির নং : 236 বয়স : 25 লিঙ্গ : মহিলা	AIV2173987 ফটো উপলব্ধ
463 নাম : সেখ রোহিত আলি পিতার নাম: সেখ সেলীম আলি বাড়ির নং : 247 বয়স : 25 লিঙ্গ : পুরুষ	AIV1865062 ফটো উপলব্ধ	464 নাম : সেখ সাহিল পিতার নাম: সেখ গোপাল আলি বাড়ির নং : 248 বয়স : 27 লিঙ্গ : পুরুষ	AIV2173961 ফটো উপলব্ধ	465 নাম : সুমিত পাত্র পিতার নাম: মেঘ নাথ পাত্র বাড়ির নং : 250 বয়স : 25 লিঙ্গ : পুরুষ	AIV2173763 ফটো উপলব্ধ
466 নাম : নার্গিস খাতুন পিতার নাম: সেখ জাহির আকবাস বাড়ির নং : 252 বয়স : 24 লিঙ্গ : মহিলা	AIV2173979 ফটো উপলব্ধ	467 নাম : শ্রেয়শ্রী দে পিতার নাম: শ্যামল কুমার দে বাড়ির নং : 337 বয়স : 25 লিঙ্গ : মহিলা	AIV1861707 ফটো উপলব্ধ	468 নাম : দেওরজ্জন কুমার সিংহ পিতার নাম: উদয় সিংহ বাড়ির নং : ৩৩৭/বী/১ বয়স : 25 লিঙ্গ : পুরুষ	AIV1846609 ফটো উপলব্ধ
469 নাম : আলো দাস পিতার নাম: উজ্জল কুমার দাস বাড়ির নং : 341 বয়স : 24 লিঙ্গ : মহিলা	AIV2174118 ফটো উপলব্ধ	S 470 নাম : প্রিয়া কুইলা পিতার নাম: নারায়ণ কুইলা বাড়ির নং : 344/1 বয়স : 25 লিঙ্গ : মহিলা	AIV2173771 ফটো উপলব্ধ	471 নাম : সুমনা মন্ডল পিতার নাম: তরুণ মন্ডল বাড়ির নং : 344/2 বয়স : 26 লিঙ্গ : মহিলা	AIV2174134 ফটো উপলব্ধ
472 নাম : অভিময় ঘোষ মায়ের নাম: সুজাতা ঘোষ বাড়ির নং : 347 বয়স : 24 লিঙ্গ : পুরুষ	AIV2174100 ফটো উপলব্ধ	473 নাম : রিঙ্কা ঘোষ পিতার নাম: স্বরূপ ঘোষ বাড়ির নং : 347/1 বয়স : 29 লিঙ্গ : মহিলা	AIV1867761 ফটো উপলব্ধ	474 নাম : অর্নভ সাহা পিতার নাম: অমিতাভ সাহা বাড়ির নং : 351 বয়স : 26 লিঙ্গ : পুরুষ	AIV2174142 ফটো উপলব্ধ
475 নাম : অনুরীতি দে পিতার নাম: অভিজিৎ দে বাড়ির নং : 360 বয়স : 24 লিঙ্গ : মহিলা	AIV2173912 ফটো উপলব্ধ	476 নাম : সেখ আসিফ রাজা পিতার নাম: সেখ সানোয়ার বাড়ির নং : এন000 বয়স : 30 লিঙ্গ : পুরুষ	AIV1440569 ফটো উপলব্ধ	477 নাম : নেহা পারভিন পিতার নাম: জুলফিকার আলি মল্লিক বাড়ির নং : N000 বয়স : 26 লিঙ্গ : মহিলা	AIV1861665 ফটো উপলব্ধ
478 নাম : রাধা দে স্বামীর নাম: বিশুজিৎ দে বাড়ির নং : এন005 বয়স : 31 লিঙ্গ : মহিলা	TBI1205038 ফটো উপলব্ধ	479 নাম : সায়েন পাগড়ে পিতার নাম: কার্তিক পাগড়ে বাড়ির নং : এন08 বয়স : 23 লিঙ্গ : পুরুষ	AIV2279016 ফটো উপলব্ধ	480 নাম : দীপক অধিকারী পিতার নাম: অমিয় অধিকারী বাড়ির নং : এন020 বয়স : 61 লিঙ্গ : পুরুষ	AIV2256352 ফটো উপলব্ধ

481 নাম : সেখ সামসের পিতার নাম : সেখ সাজাহান বাড়ির নং : 23/1 বয়স : 28 লিঙ্গ : পুরুষ	AIV1633205 ফটো উপলব্ধ	482 নাম : প্রিয়া বিবি স্বামীর নাম : সেখ সামসের বাড়ির নং : 23/1 বয়স : 26 লিঙ্গ : মহিলা	AIV2488864 ফটো উপলব্ধ	483 নাম : কৃ অফ.রথ পিতার নাম : কৃ ভোলা বাড়ির নং : এন0025 বয়স : 26 লিঙ্গ : পুরুষ	AIV1861657 ফটো উপলব্ধ
484 নাম : রাজু শর্মা পিতার নাম : ওম প্রকাশ শর্মা বাড়ির নং : এন0025 বয়স : 40 লিঙ্গ : পুরুষ	AIV2279131 ফটো উপলব্ধ	485 নাম : দীপ্তি প্রামাণিক স্বামীর নাম : রবীন্দ্র নাথ প্রামাণিক বাড়ির নং : এন033 বয়স : 68 লিঙ্গ : মহিলা	AIV2008001 ফটো উপলব্ধ	486 নাম : শুভ মালিক পিতার নাম : শুভাস মালিক বাড়ির নং : এন041 বয়স : 27 লিঙ্গ : পুরুষ	AIV2279198 ফটো উপলব্ধ
487 নাম : প্রোড্যাত প্রোজপতী পিতার নাম : নন্দলাল প্রোজপতী বাড়ির নং : এন0045 বয়স : 26 লিঙ্গ : পুরুষ	AIV1861764 ফটো উপলব্ধ	488 নাম : সামসুদ্দিন মল্লিক পিতার নাম : নুরমহম্মদ মল্লিক বাড়ির নং : এন45/1 বয়স : 59 লিঙ্গ : পুরুষ	AIV1912724 ফটো উপলব্ধ	489 নাম : ফিরোজা মল্লিক স্বামীর নাম : সামসুদ্দিন মল্লিক বাড়ির নং : 45/1 বয়স : 54 লিঙ্গ : মহিলা	AIV1912898 ফটো উপলব্ধ
490 নাম : সাহিল মল্লিক পিতার নাম : আসরাফ মল্লিক বাড়ির নং : 45/1/বি বয়স : 21 লিঙ্গ : পুরুষ	AIV2454817 ফটো উপলব্ধ	491 নাম : সঙ্কর দাস পিতার নাম : দিলীপ দাস বাড়ির নং : এন047 বয়স : 27 লিঙ্গ : পুরুষ	AIV2279164 ফটো উপলব্ধ	492 নাম : প্রিয়া কুমারী সিং পিতার নাম : উদয় সিং বাড়ির নং : এন337 বয়স : 23 লিঙ্গ : মহিলা	AIV2279214 ফটো উপলব্ধ
493 নাম : সেখ মেসবাউদ্দিন মায়ের নাম : সেখ জিয়াদ আলী বাড়ির নং : ওয়ার্ড নং - 8 বয়স : 39 লিঙ্গ : পুরুষ	GFR2715985 ফটো উপলব্ধ	494 নাম : নীলাঞ্জন বুড়ই পিতার নাম : নিমাই বুড়ই বাড়ির নং : 55 বয়স : 20 লিঙ্গ : পুরুষ	AIV2454924 ফটো উপলব্ধ	495 নাম : সুসমা অধিকারী পিতার নাম : অনিল অধিকারী বাড়ির নং : 19 বয়স : 35 লিঙ্গ : মহিলা	AIV1363423 ফটো উপলব্ধ
496 নাম : রোজিনা বিবি স্বামীর নাম : মামুন ইব্রাহিম কয়াল বাড়ির নং : 46 বয়স : 22 লিঙ্গ : মহিলা	AIV2472769 ফটো উপলব্ধ	497 নাম : পাপিয়া খাতুন স্বামীর নাম : সৈয়দ বাবাই বাড়ির নং : 25 বয়স : 24 লিঙ্গ : মহিলা	AIV2454841 ফটো উপলব্ধ	498 নাম : উর্মিলা দাস পিতার নাম : সুকুমার দাস বাড়ির নং : 12/এইচ বয়স : 26 লিঙ্গ : মহিলা	ROQ3309218 ফটো উপলব্ধ
499 নাম : জিৎ পণ্ডিত পিতার নাম : শঙ্কর পণ্ডিত বাড়ির নং : 46 বয়স : 21 লিঙ্গ : পুরুষ	AIV2457554 ফটো উপলব্ধ	500 নাম : অসীম মন্ডল পিতার নাম : মণিক মন্ডল বাড়ির নং : 46 বয়স : 65 লিঙ্গ : পুরুষ	AIV2457570 ফটো উপলব্ধ	501 নাম : গীতা মন্ডল স্বামীর নাম : অসীম মন্ডল বাড়ির নং : 46 বয়স : 50 লিঙ্গ : মহিলা	AIV2457588 ফটো উপলব্ধ
502 নাম : শঙ্কর পণ্ডিত পিতার নাম : দীপানাথ পণ্ডিত বাড়ির নং : 46 বয়স : 40 লিঙ্গ : পুরুষ	AIV2457729 ফটো উপলব্ধ	503 নাম : মৌমিতা সরদার মায়ের নাম : মমতা সরদার বাড়ির নং : 16 বয়স : 21 লিঙ্গ : মহিলা	AIV2505634 ফটো উপলব্ধ	504 নাম : সোমা প্রামাণিক মায়ের নাম : টুম্পা প্রামাণিক বাড়ির নং : 16 এ বয়স : 21 লিঙ্গ : মহিলা	AIV2508844 ফটো উপলব্ধ
Q 505 নাম : প্রীতি মাহাতো পিতার নাম : দিলীপ মাহাতো বাড়ির নং : 14/1 বয়স : 22 লিঙ্গ : মহিলা	AIV2509842 ফটো উপলব্ধ	Q 506 নাম : প্রতাপ মাহাতো পিতার নাম : দিলীপ মাহাতো বাড়ির নং : 14/1 বয়স : 20 লিঙ্গ : পুরুষ	AIV2509859 ফটো উপলব্ধ	507 নাম : মুসকান খাতুন পিতার নাম : রাজ্জাক কৃ বাড়ির নং : 21 বয়স : 20 লিঙ্গ : মহিলা	AIV2512226 ফটো উপলব্ধ
508 নাম : পিয়ালি বাগ পিতার নাম : শ্রীকান্ত বাগ বাড়ির নং : 50 বয়স : 21 লিঙ্গ : মহিলা	AIV2512580 ফটো উপলব্ধ	509 নাম : নাজির বিবি স্বামীর নাম : সেখ সাবির বাড়ির নং : 48 বয়স : 36 লিঙ্গ : মহিলা	AIV2173474 ফটো উপলব্ধ	510 নাম : সেখ সাবির পিতার নাম : করিম সেখ বাড়ির নং : 48 বয়স : 39 লিঙ্গ : পুরুষ	GFR2666428 ফটো উপলব্ধ

511	AIV2521565
নাম : শান্তনু সরদার মায়ের নাম: মমতা সরদার বাড়ির নং : 16 বয়স : 23 লিঙ্গ : পুরুষ	ফটো উপলব্ধ

512	AIV2519924
নাম : অপর্ণা ব্যানার্জী স্বামীর নাম: অশোক ব্যানার্জী বাড়ির নং : 33/বি বয়স : 38 লিঙ্গ : মহিলা	ফটো উপলব্ধ

513	AIV2525806
নাম : আরিফা বিবি স্বামীর নাম: তোফিক আলম ক বাড়ির নং : 42/1 বয়স : 21 লিঙ্গ : মহিলা	ফটো উপলব্ধ

514 নাম : অহনা বেজ পিতার নাম: চন্দ্রনাথ বেজ বাড়ির নং : 358/1 বয়স : 29 লিঙ্গ : মহিলা	AIV1582121 ফটো উপলব্ধ	515 নাম : শাহানিয়াজ খাতুন পিতার নাম: বোরহান আলি মুফতি বাড়ির নং : 892 বয়স : 43 লিঙ্গ : মহিলা	AIV0957100 ফটো উপলব্ধ	516 নাম : শুভা দে স্বামীর নাম: শুভেন্দু কুমার দে বাড়ির নং : n0050 বয়স : 46 লিঙ্গ : মহিলা	GFR1386515 ফটো উপলব্ধ
517 নাম : শ্যামলী প্রামাণিক স্বামীর নাম: শঙ্কর প্রামাণিক বাড়ির নং : n0200 বয়স : 53 লিঙ্গ : মহিলা	AIV2256303 ফটো উপলব্ধ	Q 518 নাম : রামনাথ সাহ পিতার নাম: কুশেশ্বর সাহ বাড়ির নং : বয়স : 56 লিঙ্গ : পুরুষ	GFR2482099 ফটো উপলব্ধ	519 নাম : বিভা দেবী সা স্বামীর নাম: রাম নাথ সাহ সা বাড়ির নং : n0069 বয়স : 50 লিঙ্গ : মহিলা	AIV1559087 ফটো উপলব্ধ
520 নাম : সুজিত কুমার সিকদার পিতার নাম: সুশীল সিকদার বাড়ির নং : 342/4 বয়স : 72 লিঙ্গ : পুরুষ	GFR1076876 ফটো উপলব্ধ	521 নাম : গায়ত্রী সিকদার স্বামীর নাম: সুজিত কুমার সিকদার বাড়ির নং : 342/4 বয়স : 65 লিঙ্গ : মহিলা	AIV1912518 ফটো উপলব্ধ	522 নাম : অলি দে পিতার নাম: অজয় কান্তি দে বাড়ির নং : 2/C বয়স : 42 লিঙ্গ : মহিলা	GFR2259935 ফটো উপলব্ধ
523 নাম : অর্ক কান্তি দে পিতার নাম: অরুণ কুমার দে বাড়ির নং : 2/সী বয়স : 36 লিঙ্গ : পুরুষ	AIV0096875 ফটো উপলব্ধ	524 নাম : দীনবন্ধু সাধুখাঁ পিতার নাম: মদন মোহন সাধুখাঁ বাড়ির নং : 3 বয়স : 43 লিঙ্গ : পুরুষ	GFR2259869 ফটো উপলব্ধ	525 নাম : আলফিয়া ইয়াসমিন পিতার নাম: সেখ আলফাজুদ্দিন বাড়ির নং : 5/1 বয়স : 26 লিঙ্গ : মহিলা	AIV1788496 ফটো উপলব্ধ
526 নাম : ট্রিশিয়া পারভিন পিতার নাম: সেখ আলফাজুদ্দিন বাড়ির নং : 5/1 বয়স : 26 লিঙ্গ : মহিলা	AIV1788488 ফটো উপলব্ধ	527 নাম : ফারীন মল্লিক স্বামীর নাম: জিয়াউল মল্লিক বাড়ির নং : 11 বয়স : 31 লিঙ্গ : মহিলা	AIV1559079 ফটো উপলব্ধ	528 নাম : সীমা অধিকারী স্বামীর নাম: বিশুজিৎ অধিকারী বাড়ির নং : 20/6 বয়স : 48 লিঙ্গ : মহিলা	GFR1970367 ফটো উপলব্ধ
529 নাম : অষ্টি দে পিতার নাম: অসীম কান্তি দে বাড়ির নং : 35 বয়স : 40 লিঙ্গ : মহিলা	AIV0097055 ফটো উপলব্ধ	530 নাম : শান্তি সাউ স্বামীর নাম: রাজকুমার সাউ বাড়ির নং : 208 বয়স : 39 লিঙ্গ : মহিলা	AIV1530484 ফটো উপলব্ধ	531 নাম : ভূষন কুমার যাদব পিতার নাম: রামেশ্বর যাদব বাড়ির নং : 208 বয়স : 41 লিঙ্গ : পুরুষ	AIV1039577 ফটো উপলব্ধ
532 নাম : রীতা যাদব স্বামীর নাম: ভূষন কুমার যাদব বাড়ির নং : 208 বয়স : 39 লিঙ্গ : মহিলা	AIV1039569 ফটো উপলব্ধ	533 নাম : সবিতা কর্মকার স্বামীর নাম: মঙ্গল কর্মকার বাড়ির নং : 221 বয়স : 54 লিঙ্গ : মহিলা	WB/17/116/162217 ফটো উপলব্ধ	534 নাম : রাখী কর্মকার পিতার নাম: হারাধন কর্মকার বাড়ির নং : 221 বয়স : 42 লিঙ্গ : মহিলা	GFR2259547 ফটো উপলব্ধ
535 নাম : মেঘনাথ পাত্র পিতার নাম: নিতাই পাত্র বাড়ির নং : 223 বয়স : 73 লিঙ্গ : পুরুষ	WB/17/116/162353 ফটো উপলব্ধ	536 নাম : অপর্ণা পাত্র স্বামীর নাম: মেঘনাথ পাত্র বাড়ির নং : 223 বয়স : 62 লিঙ্গ : মহিলা	WB/17/116/162354 ফটো উপলব্ধ	537 নাম : দেবেশ পাত্র পিতার নাম: নিতাই পাত্র বাড়ির নং : 223 বয়স : 56 লিঙ্গ : পুরুষ	WB/17/116/162366 ফটো উপলব্ধ
538 নাম : ভবেশ পাত্র পিতার নাম: নিতাই পাত্র বাড়ির নং : 223 বয়স : 53 লিঙ্গ : পুরুষ	GFR2482057 ফটো উপলব্ধ	539 নাম : নয়ন পাত্র স্বামীর নাম: ভবেশ পাত্র বাড়ির নং : 223 বয়স : 46 লিঙ্গ : মহিলা	GFR2482040 ফটো উপলব্ধ	540 নাম : অমিত পাত্র পিতার নাম: মেঘনাথ পাত্র বাড়ির নং : 223 বয়স : 35 লিঙ্গ : পুরুষ	AIV1039593 ফটো উপলব্ধ
541 নাম : দিবাকর ঘোষ পিতার নাম: সমরেন্দ্র নাথ ঘোষ বাড়ির নং : 225 বয়স : 76 লিঙ্গ : পুরুষ	GFR0275917 ফটো উপলব্ধ	542 নাম : দীপক কুমার ঘোষ পিতার নাম: সমরেন্দ্র নাথ ঘোষ বাড়ির নং : 225 বয়স : 72 লিঙ্গ : পুরুষ	GFR0275933 ফটো উপলব্ধ	543 নাম : সপ্তর্ষি ঘোষ পিতার নাম: দীবাঙ্কর ঘোষ বাড়ির নং : 225 বয়স : 41 লিঙ্গ : পুরুষ	GFR2261998 ফটো উপলব্ধ

544 নাম : মৌপিয়া ঘোষ স্বামীর নাম : সঞ্জয় ঘোষ বাড়ির নং : 225 বয়স : 40 লিঙ্গ : মহিলা	AIV1559103 ফটো উপলব্ধ	545 নাম : স্বস্তিকা ঘোষ পিতার নাম : দীপক কুমার ঘোষ বাড়ির নং : 225 বয়স : 39 লিঙ্গ : মহিলা	GFR2482131 ফটো উপলব্ধ	546 নাম : সমর মণ্ডল পিতার নাম : শম্ভু মণ্ডল বাড়ির নং : 229 বয়স : 45 লিঙ্গ : পুরুষ	AIV0095075 ফটো উপলব্ধ
547 নাম : শ্যামলী মণ্ডল স্বামীর নাম : সমর মণ্ডল বাড়ির নং : 229 বয়স : 49 লিঙ্গ : মহিলা	WB/17/117/159764 ফটো উপলব্ধ	548 নাম : বাসন্তী বাগ স্বামীর নাম : অবনী কুমার বাগ বাড়ির নং : 230 বয়স : 71 লিঙ্গ : মহিলা	AIV2001709 ফটো উপলব্ধ	549 নাম : সন্ধ্যা বাগ স্বামীর নাম : অনাদি কুমার বাগ বাড়ির নং : 230 বয়স : 69 লিঙ্গ : মহিলা	AIV1912625 ফটো উপলব্ধ
550 নাম : অনিবার্ণ বাগ পিতার নাম : অনাদি কুমার বাগ বাড়ির নং : 230 বয়স : 44 লিঙ্গ : পুরুষ	GFR1386457 ফটো উপলব্ধ	551 নাম : রনি বাগ স্বামীর নাম : বিপ্লব কুমার বাগ বাড়ির নং : 230 বয়স : 34 লিঙ্গ : মহিলা	AIV1039619 ফটো উপলব্ধ	552 নাম : প্রিয়া বাগ স্বামীর নাম : অনিবার্ণ বাগ বাড়ির নং : 230 বয়স : 32 লিঙ্গ : মহিলা	AIV1488121 ফটো উপলব্ধ
553 নাম : গুরুপদ অধিকারী পিতার নাম : নিমাই অধিকারী বাড়ির নং : 343/এ/1/সি বয়স : 61 লিঙ্গ : পুরুষ	AIV2485662 ফটো উপলব্ধ	554 নাম : সুলেখা দাস স্বামীর নাম : শচীন্দ্র নাথ দাস বাড়ির নং : 236 বয়স : 50 লিঙ্গ : মহিলা	AIV1912922 ফটো উপলব্ধ	555 নাম : সৌমেন দাস পিতার নাম : শচীন্দ্র নাথ দাস বাড়ির নং : 236 বয়স : 41 লিঙ্গ : পুরুষ	GFR2666063 ফটো উপলব্ধ
556 নাম : কৌশিক দাস পিতার নাম : শচীন্দ্র নাথ দাস বাড়ির নং : 236 বয়স : 37 লিঙ্গ : পুরুষ	AIV0095240 ফটো উপলব্ধ	557 নাম : সোনালী দাস স্বামীর নাম : কৌশিক দাস বাড়ির নং : 236 বয়স : 33 লিঙ্গ : মহিলা	AIV1256239 ফটো উপলব্ধ	558 নাম : রীনা খাঁড়া পিতার নাম : প্রভাস চন্দ্র খাঁড়া বাড়ির নং : 236 বয়স : 59 লিঙ্গ : মহিলা	AIV1913003 ফটো উপলব্ধ
559 নাম : অলোক পরামানিক পিতার নাম : ফটিক পরামানিক বাড়ির নং : 239 বয়স : 60 লিঙ্গ : পুরুষ	WB/17/116/162015 ফটো উপলব্ধ	560 নাম : নিতাই পরামানিক পিতার নাম : সাধন পরামানিক বাড়ির নং : 239 বয়স : 56 লিঙ্গ : পুরুষ	TQB1338144 ফটো উপলব্ধ	561 নাম : শঙ্কর পরামানিক পিতার নাম : ফটিক পরামানিক বাড়ির নং : 239 বয়স : 55 লিঙ্গ : পুরুষ	WB/17/116/162051 ফটো উপলব্ধ
562 নাম : প্রতিমা পরামানিক স্বামীর নাম : অলোক পরামানিক বাড়ির নং : 239 বয়স : 54 লিঙ্গ : মহিলা	WB/17/116/162327 ফটো উপলব্ধ	563 নাম : অনুপ পরামানিক পিতার নাম : ফটিক পরামানিক বাড়ির নং : 239 বয়স : 52 লিঙ্গ : পুরুষ	WB/17/116/162071 ফটো উপলব্ধ	564 নাম : অসিত রঞ্জন প্রামানিক পিতার নাম : ফটিক চন্দ্র প্রামানিক বাড়ির নং : 239 বয়স : 66 লিঙ্গ : পুরুষ	WB/17/116/162035 ফটো উপলব্ধ
565 নাম : অনুপমা প্রামানিক স্বামীর নাম : অসিত রঞ্জন প্রামানিক বাড়ির নং : 239 বয়স : 49 লিঙ্গ : মহিলা	GFR1969864 ফটো উপলব্ধ	566 নাম : সদানন্দ দাস পিতার নাম : সাধন দাস বাড়ির নং : 244 বয়স : 79 লিঙ্গ : পুরুষ	WB/17/116/162162 ফটো উপলব্ধ	567 নাম : মিনতী দাস স্বামীর নাম : সদানন্দ দাস বাড়ির নং : 244 বয়স : 66 লিঙ্গ : মহিলা	WB/17/116/162203 ফটো উপলব্ধ
568 নাম : মিনারা বিবি স্বামীর নাম : সেখ সামসের আলী বাড়ির নং : 247 বয়স : 68 লিঙ্গ : মহিলা	AIV1973148 ফটো উপলব্ধ	569 নাম : ফতেমা বিবি স্বামীর নাম : সেখ বাবলু আলি বাড়ির নং : 247 বয়স : 65 লিঙ্গ : মহিলা	AIV1974500 ফটো উপলব্ধ	570 নাম : সেখ সেলিম আলি পিতার নাম : সেখ বাবলু আলি বাড়ির নং : 247 বয়স : 47 লিঙ্গ : পুরুষ	WB/17/116/162176 ফটো উপলব্ধ
571 নাম : সমীরন বিবি স্বামীর নাম : সেখ সুরাজ আলি বাড়ির নং : 247 বয়স : 45 লিঙ্গ : মহিলা	AIV1912930 ফটো উপলব্ধ	572 নাম : সেখ বাবলু আলি পিতার নাম : আলিহোসেন বাড়ির নং : 247 বয়স : 71 লিঙ্গ : পুরুষ	AIV2256345 ফটো উপলব্ধ	573 নাম : সেখ রাজেশ আলি পিতার নাম : সেখ বাবলু আলি বাড়ির নং : 247 বয়স : 45 লিঙ্গ : পুরুষ	GFR1969971 ফটো উপলব্ধ

574 নাম : সেখ সালমান আলি পিতার নাম : সেখ সুরাজ আলি বাড়ির নং : 247 বয়স : 24 লিঙ্গ : পুরুষ	AIV2356426 ফটো উপলব্ধ	575 নাম : রেশমা বিবি স্বামীর নাম : সেখ রাজেশ আলি বাড়ির নং : 247 বয়স : 37 লিঙ্গ : মহিলা	AIV1274794 ফটো উপলব্ধ	576 নাম : আরসিদা বিবি স্বামীর নাম : সেখ সেলিম আলি বাড়ির নং : 247 বয়স : 31 লিঙ্গ : মহিলা	AIV1370428 ফটো উপলব্ধ
577 নাম : সনৎ লাল মাল পিতার নাম : পঞ্চানন মাল বাড়ির নং : 247 বয়স : 68 লিঙ্গ : পুরুষ	AIV1912641 ফটো উপলব্ধ	578 নাম : সুশীলা মাল স্বামীর নাম : সনৎ লাল মাল বাড়ির নং : 247 বয়স : 63 লিঙ্গ : মহিলা	AIV1912658 ফটো উপলব্ধ	579 নাম : সঞ্জয় লাল মাল পিতার নাম : সনৎ লাল মাল বাড়ির নং : 247 বয়স : 51 লিঙ্গ : পুরুষ	AIV1912666 ফটো উপলব্ধ
580 নাম : সুরাজ মাল পিতার নাম : সনৎ লাল মাল বাড়ির নং : 247 বয়স : 49 লিঙ্গ : পুরুষ	AIV1913060 ফটো উপলব্ধ	581 নাম : সুলতানা মাল পিতার নাম : সুরজ মাল বাড়ির নং : 247 বয়স : 31 লিঙ্গ : মহিলা	AIV1345701 ফটো উপলব্ধ	582 নাম : সেখ গোপাল আলি পিতার নাম : সেখ মিজান আলী বাড়ির নং : 248 বয়স : 61 লিঙ্গ : পুরুষ	GFR0274985 ফটো উপলব্ধ
583 নাম : ফিরোজা বিবি স্বামীর নাম : সেখ গোপাল আলী বাড়ির নং : 248 বয়স : 42 লিঙ্গ : মহিলা	AIV1039650 ফটো উপলব্ধ	584 নাম : সেখ মিরাজ আলি পিতার নাম : সেখ মনসুর আলি বাড়ির নং : 249 বয়স : 33 লিঙ্গ : পুরুষ	AIV1345685 ফটো উপলব্ধ	585 নাম : সেখ সিরাজ আলি পিতার নাম : সেখ মনসুর আলি বাড়ির নং : 249 বয়স : 32 লিঙ্গ : পুরুষ	AIV1412808 ফটো উপলব্ধ
586 নাম : জাহানারা বেগম স্বামীর নাম : মুনসুর বাড়ির নং : 249 বয়স : 50 লিঙ্গ : মহিলা	AIV2001675 ফটো উপলব্ধ	587 নাম : সুমন পাত্র পিতার নাম : দীনেশ পাত্র বাড়ির নং : 250 বয়স : 36 লিঙ্গ : পুরুষ	AIV1345727 ফটো উপলব্ধ	588 নাম : প্রফুল্ল চন্দ্র দাস পিতার নাম : উপেন্দ্র দাস বাড়ির নং : 251 বয়স : 59 লিঙ্গ : পুরুষ	AIV1913011 ফটো উপলব্ধ
589 নাম : রানা দাস স্বামীর নাম : বিমল চন্দ্র দাস বাড়ির নং : 251 বয়স : 58 লিঙ্গ : মহিলা	AIV1913029 ফটো উপলব্ধ	590 নাম : সেখ বসির পিতার নাম : কওসের বাড়ির নং : 252 বয়স : 69 লিঙ্গ : পুরুষ	WB/17/116/162299 ফটো উপলব্ধ	591 নাম : সাকিনা পিতার নাম : নজর বাড়ির নং : 252 বয়স : 48 লিঙ্গ : মহিলা	WB/17/116/162207 ফটো উপলব্ধ
592 নাম : জাহানারা বিবি স্বামীর নাম : সেখ জাহির আকবাস বাড়ির নং : 252 বয়স : 46 লিঙ্গ : মহিলা	AIV1912526 ফটো উপলব্ধ	593 নাম : মহঃ ফিরোজ পিতার নাম : মহঃ নাসিম বাড়ির নং : 252 বয়স : 39 লিঙ্গ : পুরুষ	AIV1530450 ফটো উপলব্ধ	594 নাম : আলিমা বিবি স্বামীর নাম : সেখ নসীব আলি বাড়ির নং : 252 বয়স : 39 লিঙ্গ : মহিলা	AIV1180355 ফটো উপলব্ধ
595 নাম : সেখ নসীব আলি পিতার নাম : সেখ নজর আলি বাড়ির নং : 252 বয়স : 37 লিঙ্গ : পুরুষ	AIV1256288 ফটো উপলব্ধ	596 নাম : সেখ রিয়াজুল পিতার নাম : সেখ জাহির আকবাস বাড়ির নং : 252 বয়স : 35 লিঙ্গ : পুরুষ	AIV1256296 ফটো উপলব্ধ	597 নাম : মারুফা বেগম স্বামীর নাম : সেখ রিয়াজুল বাড়ির নং : 252 বয়স : 32 লিঙ্গ : মহিলা	AIV1633379 ফটো উপলব্ধ
598 নাম : রেশমী খাতুন মায়ের নাম : সেখ সাকিনা বাড়ির নং : 252 বয়স : 29 লিঙ্গ : মহিলা	AIV1559061 ফটো উপলব্ধ	599 নাম : সেখ জাহির আকবাস পিতার নাম : সোনে আকবাস বাড়ির নং : 252 বয়স : 53 লিঙ্গ : পুরুষ	AIV1256312 ফটো উপলব্ধ	600 নাম : সাকিনা বিবি স্বামীর নাম : মহঃ ফিরোজ বাড়ির নং : 252 বয়স : 37 লিঙ্গ : মহিলা	GFR2716983 ফটো উপলব্ধ
601 নাম : সীমা দাস স্বামীর নাম : বিনোদ দাস বাড়ির নং : 252 বয়স : 37 লিঙ্গ : মহিলা	AIV2434744 ফটো উপলব্ধ	602 নাম : সনজ দাস পিতার নাম : স্যাম নাগিনা দাস বাড়ির নং : 252 বয়স : 30 লিঙ্গ : পুরুষ	AIV2434751 ফটো উপলব্ধ	603 নাম : করণ দাস পিতার নাম : স্যাম নাগিনা দাস বাড়ির নং : 252 বয়স : 21 লিঙ্গ : পুরুষ	AIV2434769 ফটো উপলব্ধ

604 নাম : তামনা খাতুন পিতার নাম: সেখ জাহির আকবাস বাড়ির নং : 252 বয়স : 20 লিঙ্গ : মহিলা	AIV2490043 ফটো উপলব্ধ	605 নাম : সেখ বেলাত আলি পিতার নাম: সেখ মীরজান আলি বাড়ির নং : 253/A বয়স : 70 লিঙ্গ : পুরুষ	AIV2174308 ফটো উপলব্ধ	606 নাম : সেখ আসিফ আলি পিতার নাম: সেখ বেলাত আলি বাড়ির নং : 253/এ বয়স : 30 লিঙ্গ : পুরুষ	AIV1440734 ফটো উপলব্ধ
607 নাম : জাহানারা বিবি স্বামীর নাম: সেখ বেলাত আলি বাড়ির নং : 253/A বয়স : 55 লিঙ্গ : মহিলা	AIV1912500 ফটো উপলব্ধ	608 নাম : সাবানা খাতুন পিতার নাম: সেখ বেলাত আলি বাড়ির নং : 253/A বয়স : 29 লিঙ্গ : মহিলা	AIV1727312 ফটো উপলব্ধ	609 নাম : রোজিনা খাতুন পিতার নাম: সেখ বেলাত আলি বাড়ির নং : 253/A বয়স : 27 লিঙ্গ : মহিলা	AIV1727320 ফটো উপলব্ধ
610 নাম : সেখ সুলতান পিতার নাম: মফিজুদ্দিন বাড়ির নং : 332 বয়স : 56 লিঙ্গ : পুরুষ	GFR1278217 ফটো উপলব্ধ	611 নাম : সেখ সহারণ স্বামীর নাম: সেখ সুলতান বাড়ির নং : 332 বয়স : 52 লিঙ্গ : মহিলা	GFR1278209 ফটো উপলব্ধ	612 নাম : রমেশ কুমার বারী পিতার নাম: রামরেখা বারী বাড়ির নং : 332 বয়স : 38 লিঙ্গ : পুরুষ	AIV0126813 ফটো উপলব্ধ
613 নাম : চন্দনা বারি স্বামীর নাম: রমেশ কুমার বারি বাড়ির নং : 332 বয়স : 35 লিঙ্গ : মহিলা	AIV1881267 ফটো উপলব্ধ	614 নাম : অশোক সাহা পিতার নাম: দেবেন্দ্র সাহা বাড়ির নং : 332 বয়স : 42 লিঙ্গ : পুরুষ	AIV1727346 ফটো উপলব্ধ	615 নাম : গোরখ কুমার সাহ পিতার নাম: দেবেন্দ্র সাহ বাড়ির নং : 332 বয়স : 40 লিঙ্গ : পুরুষ	AIV1256262 ফটো উপলব্ধ
Q 616 নাম : পিঙ্কি সাহ স্বামীর নাম: গোরখ কুমার সাহ বাড়ির নং : 332 বয়স : 39 লিঙ্গ : মহিলা	AIV1041433 ফটো উপলব্ধ	617 নাম : গুণ্ডু কুমার শর্মা পিতার নাম: শ্যাম নারায়ন শর্মা বাড়ির নং : 332 বয়স : 45 লিঙ্গ : পুরুষ	AIV1180512 ফটো উপলব্ধ	618 নাম : শিয়ারাম শর্মা পিতার নাম: শ্যাম নারায়ন শর্মা বাড়ির নং : 332 বয়স : 40 লিঙ্গ : পুরুষ	AIV1180520 ফটো উপলব্ধ
619 নাম : বিধুভূষণ দাস পিতার নাম: যুধিষ্ঠীর দাস বাড়ির নং : 334/A বয়স : 69 লিঙ্গ : পুরুষ	AIV2400166 ফটো উপলব্ধ	620 নাম : অনিতা দাস স্বামীর নাম: বিধুভূষণ দাস বাড়ির নং : 334/A বয়স : 61 লিঙ্গ : মহিলা	AIV2340271 ফটো উপলব্ধ	621 নাম : মধুরীমা দাস পিতার নাম: বিধু ভূষণ দাস বাড়ির নং : 334/A বয়স : 35 লিঙ্গ : মহিলা	AIV1082379 ফটো উপলব্ধ
622 নাম : ঋতুপর্ণা দাস পিতার নাম: বিধুভূষণ দাস বাড়ির নং : 334/A বয়স : 31 লিঙ্গ : মহিলা	AIV1470194 ফটো উপলব্ধ	623 নাম : শ্যামল কুমার দে পিতার নাম: শঙ্কর লাল দে বাড়ির নং : 337 বয়স : 72 লিঙ্গ : পুরুষ	AIV1913037 ফটো উপলব্ধ	624 নাম : শিপ্রা দে স্বামীর নাম: শ্যামল কুমার দে বাড়ির নং : 337 বয়স : 60 লিঙ্গ : মহিলা	AIV1180504 ফটো উপলব্ধ
625 নাম : শ্যামাশ্রী দে পিতার নাম: শ্যামল কুমার দে বাড়ির নং : 337 বয়স : 31 লিঙ্গ : মহিলা	AIV1345743 ফটো উপলব্ধ	Q 626 নাম : উৎপল সামন্ত পিতার নাম: উপেন সামন্ত বাড়ির নং : 337 বয়স : 48 লিঙ্গ : পুরুষ	AIV1180470 ফটো উপলব্ধ	627 নাম : অনুরঞ্জন কুমার পিতার নাম: উদয় সিং বাড়ির নং : 337-বী/1 বয়স : 33 লিঙ্গ : পুরুষ	AIV1184001 ফটো উপলব্ধ
628 নাম : কাঞ্চন দেবী স্বামীর নাম: উদয় সিং বাড়ির নং : 337/বী/1 বয়স : 55 লিঙ্গ : মহিলা	AIV2439925 ফটো উপলব্ধ	629 নাম : মৌসম কুমারী স্বামীর নাম: অনুরঞ্জন কুমার বাড়ির নং : 337/বী/1 বয়স : 27 লিঙ্গ : মহিলা	AIV2439909 ফটো উপলব্ধ	630 নাম : উদয় সিং পিতার নাম: বালিকী সিং বাড়ির নং : 337/বী/1 বয়স : 65 লিঙ্গ : পুরুষ	AIV1164243 ফটো উপলব্ধ
631 নাম : প্রিয়রঞ্জন কুমার সিং পিতার নাম: উদয় সিং বাড়ির নং : 337/বী/1 বয়স : 31 লিঙ্গ : পুরুষ	AIV1530708 ফটো উপলব্ধ	Q 632 নাম : সানতি দেবি স্বামীর নাম: রঘুবীর সিং বাড়ির নং : 339 বয়স : 69 লিঙ্গ : মহিলা	GFR2482107 ফটো উপলব্ধ	Q 633 নাম : ধর্মেন্দ্র সাহ পিতার নাম: কুশম্বর সাহ বাড়ির নং : 339 বয়স : 39 লিঙ্গ : পুরুষ	AIV1727338 ফটো উপলব্ধ

634 নাম : বিনোদ সা পিতার নাম: দেবেন্দ্র সা বাড়ির নং : 339 বয়স : 47 লিঙ্গ : পুরুষ	AIV1256254 ফটো উপলব্ধ	635 নাম : যোগিন্দ্র সাহ পিতার নাম: বিনোদ সাহা বাড়ির নং : 339/বি বয়স : 25 লিঙ্গ : পুরুষ	AIV2485670 ফটো উপলব্ধ	636 নাম : সুনীল সাহ পিতার নাম: বিনোদ সাহা বাড়ির নং : 339/বি বয়স : 23 লিঙ্গ : পুরুষ	AIV2485688 ফটো উপলব্ধ
637 নাম : মহাদেব সিং মায়ের নাম: শান্তি সিং বাড়ির নং : 339 বয়স : 44 লিঙ্গ : পুরুষ	GFR2666097 ফটো উপলব্ধ	Q 638 নাম : সঙ্গীতা সিং মায়ের নাম: শান্তি সিং বাড়ির নং : 339 বয়স : 41 লিঙ্গ : মহিলা	AIV2356442 ফটো উপলব্ধ	639 নাম : আকাশ সিংহ পিতার নাম: মহাদেব সিংহ বাড়ির নং : 339/এ বয়স : 21 লিঙ্গ : পুরুষ	AIV2496503 ফটো উপলব্ধ
640 নাম : অপর্ণা দাস স্বামীর নাম: উজ্জ্বল কুমার দাস বাড়ির নং : 341 বয়স : 58 লিঙ্গ : মহিলা	GFR0411991 ফটো উপলব্ধ	641 নাম : আকাশ কুমার দাস পিতার নাম: উজ্জ্বল কুমার দাস বাড়ির নং : 341 বয়স : 32 লিঙ্গ : পুরুষ	AIV1310846 ফটো উপলব্ধ	642 নাম : সুশান্ত কুমার দাস পিতার নাম: মানিক দাস বাড়ির নং : 342/1/এ বয়স : 67 লিঙ্গ : পুরুষ	AIV2081206 ফটো উপলব্ধ
643 নাম : অনিতা দাস স্বামীর নাম: সুশান্ত দাস বাড়ির নং : 342/1/এ বয়স : 63 লিঙ্গ : মহিলা	GFR2296655 ফটো উপলব্ধ	644 নাম : আবীর দাস পিতার নাম: সুশান্ত কুমার দাস বাড়ির নং : 342/1/এ বয়স : 26 লিঙ্গ : পুরুষ	AIV1772847 ফটো উপলব্ধ	645 নাম : মীরা প্রামাণিক স্বামীর নাম: প্রমোদ চন্দ্র প্রামাণিক বাড়ির নং : 342/2 বয়স : 76 লিঙ্গ : মহিলা	AIV2387405 ফটো উপলব্ধ
646 নাম : শুভজিত প্রামাণিক পিতার নাম: প্রমোদ চন্দ্র প্রামাণিক বাড়ির নং : 342/2 বয়স : 45 লিঙ্গ : পুরুষ	GFR1416445 ফটো উপলব্ধ	647 নাম : উত্তম কুমার সাধুখাঁ পিতার নাম: কৃষ্ণপদ সাধুখাঁ বাড়ির নং : 342/3 বয়স : 59 লিঙ্গ : পুরুষ	WB/17/116/162033 ফটো উপলব্ধ	648 নাম : রীনা সাধুখাঁ স্বামীর নাম: উত্তম কুমার সাধুখাঁ বাড়ির নং : 342/3 বয়স : 49 লিঙ্গ : মহিলা	GFR2214187 ফটো উপলব্ধ
649 নাম : শুভজিত সিকদার পিতার নাম: সুজিত কুমার সিকদার বাড়ির নং : 342/4 বয়স : 38 লিঙ্গ : পুরুষ	GFR2666105 ফটো উপলব্ধ	650 নাম : বিশ্বজিত সিকদার পিতার নাম: সুশীল কুমার সিকদার বাড়ির নং : 342/4 বয়স : 69 লিঙ্গ : পুরুষ	WB/17/116/168211 ফটো উপলব্ধ	651 নাম : শ্রাবনী সিকদার স্বামীর নাম: বিশ্বজিত সিকদার বাড়ির নং : 342/4 বয়স : 62 লিঙ্গ : মহিলা	WB/17/116/168155 ফটো উপলব্ধ
652 নাম : অভিষেক সিকদার পিতার নাম: বিশ্বজিত সিকদার বাড়ির নং : 342/4 বয়স : 32 লিঙ্গ : পুরুষ	AIV1256544 ফটো উপলব্ধ	653 নাম : অনাথবন্ধু নাথ পিতার নাম: পরেশ কুমার নাথ বাড়ির নং : 342A/1A বয়স : 75 লিঙ্গ : পুরুষ	WB/17/116/180411 ফটো উপলব্ধ	654 নাম : কল্যাণী নাথ স্বামীর নাম: অনাথবন্ধু নাথ বাড়ির নং : 342A/1A বয়স : 70 লিঙ্গ : মহিলা	WB/17/116/180412 ফটো উপলব্ধ
655 নাম : পরিধি নাথ পিতার নাম: অনাথবন্ধু নাথ বাড়ির নং : 342A/1A বয়স : 43 লিঙ্গ : মহিলা	GFR1387760 ফটো উপলব্ধ	656 নাম : শুভ ব্রত নাথ পিতার নাম: অনাথবন্ধু নাথ বাড়ির নং : 342A/1A বয়স : 39 লিঙ্গ : পুরুষ	GFR2261980 ফটো উপলব্ধ	657 নাম : জয়া অধিকারী স্বামীর নাম: গুরুপদ অধিকারী বাড়ির নং : 342/A/1/C বয়স : 58 লিঙ্গ : মহিলা	WB/17/116/162316 ফটো উপলব্ধ
658 নাম : ত্রিমেশ অধিকারী পিতার নাম: গুরুপদ অধিকারী বাড়ির নং : 342/A/1/C বয়স : 36 লিঙ্গ : পুরুষ	AIV0095182 ফটো উপলব্ধ	659 নাম : মনু সাঁতরা পিতার নাম: জীবন সাঁতরা বাড়ির নং : 343/1 বয়স : 64 লিঙ্গ : পুরুষ	AIV0099986 ফটো উপলব্ধ	660 নাম : পূর্ণিমা সাঁতরা স্বামীর নাম: মনু সাঁতরা বাড়ির নং : 343/1 বয়স : 56 লিঙ্গ : মহিলা	AIV0098137 ফটো উপলব্ধ
661 নাম : সুমন্ত সাঁতরা পিতার নাম: মনু সাঁতরা বাড়ির নং : 343/1 বয়স : 35 লিঙ্গ : পুরুষ	AIV1040047 ফটো উপলব্ধ	662 নাম : চয়নিকা সাঁতরা স্বামীর নাম: সুমন্ত সাঁতরা বাড়ির নং : 343/1 বয়স : 35 লিঙ্গ : মহিলা	AIV1085950 ফটো উপলব্ধ	663 নাম : শ্যামনাগিনা দাস পিতার নাম: গঙ্গা দাস বাড়ির নং : 343/9 বয়স : 66 লিঙ্গ : পুরুষ	AIV2400158 ফটো উপলব্ধ

বিধানসভা নির্বাচনক্ষেত্রের নং, নাম : 156-বজবজ  
ভাগ নং, নাম : 2-এম.জি.রোড, ওয়ার্ড নং-8

664 নাম : সুনয়নী দাস স্বামীর নাম : স্যামনাগীনা দাস বাড়ির নং : 343/9 বয়স : 52 লিঙ্গ : মহিলা	AIV2400141 ফটো উপলব্ধ	665 নাম : বিনোদ দাস পিতার নাম : শ্যামনাগীনা দাস বাড়ির নং : 343/9 বয়স : 37 লিঙ্গ : পুরুষ	GFR2666089 ফটো উপলব্ধ	666 নাম : পুলকেশ পণ্ডিত পিতার নাম : জয়দেব পণ্ডিত বাড়ির নং : 344 বয়স : 64 লিঙ্গ : পুরুষ	WB/17/116/162057 ফটো উপলব্ধ
667 নাম : তাপস কুমার পণ্ডিত পিতার নাম : দুলালচাঁদ পণ্ডিত বাড়ির নং : 344 বয়স : 60 লিঙ্গ : পুরুষ	GFR0275453 ফটো উপলব্ধ	668 নাম : সিদ্ধার্থ পণ্ডিত পিতার নাম : রাধানাথ পণ্ডিত বাড়ির নং : 344 বয়স : 59 লিঙ্গ : পুরুষ	WB/17/116/162138 ফটো উপলব্ধ	669 নাম : প্রনব কুমার পণ্ডিত পিতার নাম : দুলালচাঁদ পণ্ডিত বাড়ির নং : 344 বয়স : 59 লিঙ্গ : পুরুষ	GFR0275461 ফটো উপলব্ধ
670 নাম : রীনা পণ্ডিত স্বামীর নাম : পুলকেশ পণ্ডিত বাড়ির নং : 344 বয়স : 59 লিঙ্গ : মহিলা	WB/17/116/162262 ফটো উপলব্ধ	671 নাম : রুপালী পন্ডিত স্বামীর নাম : প্রনব কুমার পন্ডিত বাড়ির নং : 344 বয়স : 49 লিঙ্গ : মহিলা	AIV1345750 ফটো উপলব্ধ	672 নাম : পাপিয়া পন্ডিত স্বামীর নাম : সিদ্ধার্থ পন্ডিত বাড়ির নং : 344 বয়স : 45 লিঙ্গ : মহিলা	CFZ2342343 ফটো উপলব্ধ
673 নাম : মধুরিমা পণ্ডিত পিতার নাম : পুলকেশ পণ্ডিত বাড়ির নং : 344 বয়স : 35 লিঙ্গ : মহিলা	AIV1039692 ফটো উপলব্ধ	674 নাম : প্রসেনজিৎ কুইলা পিতার নাম : নারায়ন কুইলা বাড়ির নং : 344/1 বয়স : 27 লিঙ্গ : পুরুষ	AIV1788512 ফটো উপলব্ধ	675 নাম : রবীন্দ্রনাথ মন্ডল পিতার নাম : সন্তোষ কুমার মন্ডল বাড়ির নং : 344/2 বয়স : 79 লিঙ্গ : পুরুষ	AIV1440742 ফটো উপলব্ধ
676 নাম : তরুন মন্ডল পিতার নাম : সন্তোষ মন্ডল বাড়ির নং : 344/2 বয়স : 58 লিঙ্গ : পুরুষ	WB/17/116/2460965 ফটো উপলব্ধ	677 নাম : শোভন কুমার মণ্ডল পিতার নাম : রবীন্দ্রনাথ মণ্ডল বাড়ির নং : 344/2 বয়স : 49 লিঙ্গ : পুরুষ	AIV0096115 ফটো উপলব্ধ	678 নাম : স্বরূপ কুমার মণ্ডল পিতার নাম : তপন কুমার মণ্ডল বাড়ির নং : 344/2 বয়স : 35 লিঙ্গ : পুরুষ	AIV1180488 ফটো উপলব্ধ
679 নাম : অনামিকা মন্ডল স্বামীর নাম : শোভন কুমার মন্ডল বাড়ির নং : 344/2 বয়স : 31 লিঙ্গ : মহিলা	AIV1633361 ফটো উপলব্ধ	680 নাম : পূর্ণিমা সাউ স্বামীর নাম : রঘুনী সাউ বাড়ির নং : 344/2A বয়স : 64 লিঙ্গ : মহিলা	WB/17/116/162089 ফটো উপলব্ধ	681 নাম : তপন সাউ পিতার নাম : রঘুনী সাউ বাড়ির নং : 344/2A বয়স : 42 লিঙ্গ : পুরুষ	GFR2260016 ফটো উপলব্ধ
682 নাম : কল্পনা সাউ পিতার নাম : রঘুনী সাউ বাড়ির নং : 344/2/A বয়স : 48 লিঙ্গ : মহিলা	GFR2260008 ফটো উপলব্ধ	683 নাম : স্বপন সাউ পিতার নাম : রঘুনী সাউ বাড়ির নং : 344/2/A বয়স : 40 লিঙ্গ : পুরুষ	GFR2262012 ফটো উপলব্ধ	684 নাম : তনুশ্রী সাউ(চক্রবর্তী) স্বামীর নাম : তপন সাউ বাড়ির নং : 344/2/A বয়স : 38 লিঙ্গ : মহিলা	AIV1039841 ফটো উপলব্ধ
685 নাম : নূরজাহান বিন্তি স্বামীর নাম : সেখ আব্দুল লতিফ বাড়ির নং : 344/2/B বয়স : 64 লিঙ্গ : মহিলা	AIV1200682 ফটো উপলব্ধ	686 নাম : সেখ মনোজ পিতার নাম : সেখ আব্দুল লতিফ বাড়ির নং : 344/2/B বয়স : 40 লিঙ্গ : পুরুষ	AIV1088343 ফটো উপলব্ধ	687 নাম : সেখ ফিরোজ পিতার নাম : সেখ আব্দুল লতিফ বাড়ির নং : 344/2/B বয়স : 39 লিঙ্গ : পুরুষ	AIV1088301 ফটো উপলব্ধ
688 নাম : মমতাজ খাতুন পিতার নাম : সেখ আব্দুল লতিফ বাড়ির নং : 344/2/B বয়স : 36 লিঙ্গ : মহিলা	AIV1088533 ফটো উপলব্ধ	689 নাম : উমারানী বৈদ্য স্বামীর নাম : চিত্তরঞ্জন বৈদ্য বাড়ির নং : 345 বয়স : 86 লিঙ্গ : মহিলা	WB/17/116/162148 ফটো উপলব্ধ	690 নাম : অশোক বৈদ্য পিতার নাম : চিত্তরঞ্জন বৈদ্য বাড়ির নং : 345 বয়স : 65 লিঙ্গ : পুরুষ	WB/17/116/162190 ফটো উপলব্ধ
691 নাম : অলোক বৈদ্য পিতার নাম : চিত্তরঞ্জন বৈদ্য বাড়ির নং : 345 বয়স : 63 লিঙ্গ : পুরুষ	AIV2340313 ফটো উপলব্ধ	692 নাম : আশালতা বৈদ্য স্বামীর নাম : অলোক বৈদ্য বাড়ির নং : 345 বয়স : 47 লিঙ্গ : মহিলা	GFR2259794 ফটো উপলব্ধ	693 নাম : অগ্নিত বৈদ্য পিতার নাম : অলোক বৈদ্য বাড়ির নং : 345 বয়স : 28 লিঙ্গ : পুরুষ	AIV1633353 ফটো উপলব্ধ

694 নাম : স্বর্ষেন্দু সামন্ত পিতার নাম: গোবিন্দ সামন্ত বাড়ির নং : 345 বয়স : 60 লিঙ্গ : পুরুষ	WB/17/116/162221	695 নাম : লোপামুদ্রা সামন্ত স্বামীর নাম: স্বর্ষেন্দু সামন্ত বাড়ির নং : 345 বয়স : 55 লিঙ্গ : মহিলা	GFR1970185	696 নাম : বৈদ্যনাথ সর্দার পিতার নাম: রাজেন্দ্র সর্দার বাড়ির নং : 345 বয়স : 72 লিঙ্গ : পুরুষ	AIV2001634
697 নাম : সৌমদীপু জানা পিতার নাম: সুদীপ জানা বাড়ির নং : 345/1 বয়স : 27 লিঙ্গ : পুরুষ	AIV1727254	698 নাম : কৃষ্ণেন্দু সামন্ত পিতার নাম: গোবিন্দলাল সামন্ত বাড়ির নং : 345/1 বয়স : 59 লিঙ্গ : পুরুষ	GFR2557239	699 নাম : মধুছন্দা সামন্ত পিতার নাম: গোবিন্দলাল সামন্ত বাড়ির নং : 345/1 বয়স : 55 লিঙ্গ : মহিলা	GFR2557247
700 নাম : বনশ্রী সামন্ত স্বামীর নাম: কৃষ্ণেন্দু সামন্ত বাড়ির নং : 345/1 বয়স : 49 লিঙ্গ : মহিলা	GFR1970169	701 নাম : রাজশ্বতা সামন্ত পিতার নাম: কৃষ্ণেন্দু সামন্ত বাড়ির নং : 345/1 বয়স : 26 লিঙ্গ : মহিলা	AIV1788579	702 নাম : রূপক মণ্ডল পিতার নাম: মুকুন্দ মণ্ডল বাড়ির নং : 345/3 বয়স : 52 লিঙ্গ : পুরুষ	WB/17/116/219035
703 নাম : বিষ্ণু মন্ডল স্বামীর নাম: রূপক মন্ডল বাড়ির নং : 345/3 বয়স : 37 লিঙ্গ : মহিলা	AIV1561893	704 নাম : কোবিন্দর সিং পিতার নাম: বিশ্বনাথ সিং বাড়ির নং : 347 বয়স : 61 লিঙ্গ : পুরুষ	GFR0216432	705 নাম : সনকা ঘোষ স্বামীর নাম: পাঁচুগোপাল ঘোষ বাড়ির নং : 347/1 বয়স : 73 লিঙ্গ : মহিলা	WB/17/116/162243
706 নাম : শঙ্করপ্রসাদ ঘোষ পিতার নাম: ভূপেন্দ্রনাথ ঘোষ বাড়ির নং : 347/1 বয়স : 71 লিঙ্গ : পুরুষ	WB/17/116/162095	707 নাম : উষারানী ঘোষ স্বামীর নাম: শঙ্করপ্রসাদ ঘোষ বাড়ির নং : 347/1 বয়স : 62 লিঙ্গ : মহিলা	WB/17/116/162242	708 নাম : শ্যামাশ্রী ঘোষ স্বামীর নাম: স্বরূপ ঘোষ বাড়ির নং : 347/1 বয়স : 50 লিঙ্গ : মহিলা	WB/17/116/162245
709 নাম : চিত্তরনজন ঘোষ পিতার নাম: সুরেশ ঘোষ বাড়ির নং : 347/2 বয়স : 73 লিঙ্গ : পুরুষ	WB/17/116/162336	710 নাম : গীতা ঘোষ স্বামীর নাম: চিত্তরঞ্জন ঘোষ বাড়ির নং : 347/2 বয়স : 66 লিঙ্গ : মহিলা	WB/17/116/162335	711 নাম : সৌম্য ঘোষ পিতার নাম: চিত্তরঞ্জন ঘোষ বাড়ির নং : 347/2 বয়স : 46 লিঙ্গ : পুরুষ	GFR2259828
712 নাম : অঙ্কিতা ঘোষ স্বামীর নাম: সৌম্য ঘোষ বাড়ির নং : 347/2 বয়স : 37 লিঙ্গ : মহিলা	AIV0010892	713 নাম : কালীকিঙ্কর ঘোষ পিতার নাম: জিতেন্দ্র ঘোষ বাড়ির নং : 347/2 /E বয়স : 69 লিঙ্গ : পুরুষ	WB/17/116/162338	714 নাম : অসিতা ঘোষ পিতার নাম: গৌতম কুমার ঘোষ বাড়ির নং : 347/2 /E বয়স : 31 লিঙ্গ : মহিলা	AIV1345677
715 নাম : সুজাতা ঘোষ স্বামীর নাম: গৌতমকুমার ঘোষ বাড়ির নং : 347/2/E বয়স : 58 লিঙ্গ : মহিলা	WB/17/116/162311	716 নাম : তাপস কুমার মণ্ডল পিতার নাম: হেমন্ত কুমার মণ্ডল বাড়ির নং : 347/এ বয়স : 55 লিঙ্গ : পুরুষ	GFR0112748	717 নাম : মৌসুমী মণ্ডল স্বামীর নাম: তাপস কুমার মণ্ডল বাড়ির নং : 347/এ বয়স : 45 লিঙ্গ : মহিলা	CFZ2015816
718 নাম : সুজাতা হাজরা স্বামীর নাম: নিতাই হাজরা বাড়ির নং : 348 বয়স : 66 লিঙ্গ : মহিলা	WB/17/116/162073	719 নাম : পৌর চন্দ্র হাজরা পিতার নাম: বলাই চন্দ্র হাজরা বাড়ির নং : 348 বয়স : 77 লিঙ্গ : পুরুষ	WB/17/116/162058	720 নাম : গুরুদাস হাজরা পিতার নাম: বলাই চন্দ্র হাজরা বাড়ির নং : 348 বয়স : 75 লিঙ্গ : পুরুষ	AIV1912617
721 নাম : নিতাই চন্দ্র হাজরা পিতার নাম: বলাই চন্দ্র হাজরা বাড়ির নং : 348 বয়স : 73 লিঙ্গ : পুরুষ	AIV1912559	722 নাম : ডালিয়া হাজরা স্বামীর নাম: গুরুদাস হাজরা বাড়ির নং : 348 বয়স : 64 লিঙ্গ : মহিলা	WB/17/116/162222	723 নাম : ঈশানী হাজরা পিতার নাম: নিতাই চন্দ্র হাজরা বাড়ির নং : 348 বয়স : 34 লিঙ্গ : মহিলা	AIV1039700

724 নাম : শঙ্কর মন্ডল পিতার নাম: মিহিরলাল মন্ডল বাড়ির নং : 348/2 বয়স : 60 লিঙ্গ : পুরুষ ফটো উপলব্ধ AIV1104397	725 নাম : ডালিয়া মন্ডল স্বামীর নাম: শঙ্কর মন্ডল বাড়ির নং : 348/2 বয়স : 59 লিঙ্গ : মহিলা ফটো উপলব্ধ AIV1104348	726 নাম : অখিলেশ মন্ডল পিতার নাম: শংকর মন্ডল বাড়ির নং : 348/2 বয়স : 29 লিঙ্গ : পুরুষ ফটো উপলব্ধ AIV1559095
727 নাম : শিখা সাউ স্বামীর নাম: পিরীশ সাউ বাড়ির নং : 350 বয়স : 59 লিঙ্গ : মহিলা ফটো উপলব্ধ WB/17/116/162383	728 নাম : পদ্ম গোস্বামী পিতার নাম: জয়দেব গোস্বামী বাড়ির নং : 250 বয়স : 29 লিঙ্গ : মহিলা ফটো উপলব্ধ AIV1696442	729 নাম : শান্তিরঞ্জন সাহা পিতার নাম: মৃত্যুঞ্জয় সাহা বাড়ির নং : 351 বয়স : 79 লিঙ্গ : পুরুষ ফটো উপলব্ধ WB/17/116/162370
730 নাম : বাসন্তী সাহা স্বামীর নাম: প্রশান্ত সাহা বাড়ির নং : 351 বয়স : 76 লিঙ্গ : মহিলা ফটো উপলব্ধ WB/17/116/162004	731 নাম : অনুপ সাহা পিতার নাম: মৃত্যুঞ্জয় সাহা বাড়ির নং : 351 বয়স : 73 লিঙ্গ : পুরুষ ফটো উপলব্ধ WB/17/116/162166	732 নাম : তপতী সাহা স্বামীর নাম: শান্তি সাহা বাড়ির নং : 351 বয়স : 69 লিঙ্গ : মহিলা ফটো উপলব্ধ WB/17/116/162371
733 নাম : অনিতা সাহা স্বামীর নাম: অনুপ সাহা বাড়ির নং : 351 বয়স : 61 লিঙ্গ : মহিলা ফটো উপলব্ধ WB/17/116/162165	734 নাম : অমিতাভ সাহা পিতার নাম: প্রশান্ত সাহা বাড়ির নং : 351 বয়স : 59 লিঙ্গ : পুরুষ ফটো উপলব্ধ WB/17/116/162124	735 নাম : অরুণাভ সাহা পিতার নাম: প্রশান্ত সাহা বাড়ির নং : 351 বয়স : 53 লিঙ্গ : পুরুষ ফটো উপলব্ধ GFR2259836
736 নাম : জ্যোৎস্না সাহা স্বামীর নাম: অমিতাভ সাহা বাড়ির নং : 351 বয়স : 53 লিঙ্গ : মহিলা ফটো উপলব্ধ GFR2259844	737 নাম : তৃপ্তি সাহা স্বামীর নাম: অরুণাভ সাহা বাড়ির নং : 351 বয়স : 50 লিঙ্গ : মহিলা ফটো উপলব্ধ GFR1255108	738 নাম : অনিকেন্দ্র সাহা পিতার নাম: শান্তিরঞ্জন সাহা বাড়ির নং : 351 বয়স : 48 লিঙ্গ : পুরুষ ফটো উপলব্ধ GFR2259851
739 নাম : অর্পিতা সাহা স্বামীর নাম: অনিকেন্দ্র সাহা বাড়ির নং : 351 বয়স : 48 লিঙ্গ : মহিলা ফটো উপলব্ধ GFR2482172	740 নাম : অনিবার্ন সাহা পিতার নাম: শান্তি রঞ্জন সাহা বাড়ির নং : 351 বয়স : 41 লিঙ্গ : পুরুষ ফটো উপলব্ধ GFR2482164	741 নাম : অনিন্দ্য সাহা পিতার নাম: অনুপ সাহা বাড়ির নং : 351 বয়স : 32 লিঙ্গ : পুরুষ ফটো উপলব্ধ AIV1530443
742 নাম : বিশ্বনাথ সাধুখাঁ পিতার নাম: মানিক সাধুখাঁ বাড়ির নং : 352 বয়স : 74 লিঙ্গ : পুরুষ ফটো উপলব্ধ WB/17/116/162046	743 নাম : মদন মোহন সাধুখাঁ পিতার নাম: মানিক সাধুখাঁ বাড়ির নং : 352 বয়স : 69 লিঙ্গ : পুরুষ ফটো উপলব্ধ WB/17/116/162030	744 নাম : অশোক সাধুখাঁ পিতার নাম: মানিক সাধুখাঁ বাড়ির নং : 352 বয়স : 66 লিঙ্গ : পুরুষ ফটো উপলব্ধ WB/17/116/162142
745 নাম : অজিত সাধুখাঁ পিতার নাম: মানিক সাধুখাঁ বাড়ির নং : 352 বয়স : 64 লিঙ্গ : পুরুষ ফটো উপলব্ধ WB/17/116/162377	746 নাম : গীতা সাধুখাঁ স্বামীর নাম: মদন মোহন সাধুখাঁ বাড়ির নং : 352 বয়স : 64 লিঙ্গ : মহিলা ফটো উপলব্ধ WB/17/116/162084	747 নাম : মধুমিতা সাধুখাঁ স্বামীর নাম: বিশ্বনাথ সাধুখাঁ বাড়ির নং : 352 বয়স : 62 লিঙ্গ : মহিলা ফটো উপলব্ধ WB/17/116/162067
748 নাম : ভারতী সাধুখাঁ স্বামীর নাম: অশোক সাধুখাঁ বাড়ির নং : 352 বয়স : 61 লিঙ্গ : মহিলা ফটো উপলব্ধ WB/17/116/162379	749 নাম : মেনকা সাধুখাঁ স্বামীর নাম: অজিত সাধুখাঁ বাড়ির নং : 352 বয়স : 58 লিঙ্গ : মহিলা ফটো উপলব্ধ WB/17/116/162378	750 নাম : অভিজিৎ সাধুখাঁ পিতার নাম: অশোক সাধুখাঁ বাড়ির নং : 352 বয়স : 45 লিঙ্গ : পুরুষ ফটো উপলব্ধ GFR1970284
751 নাম : প্রবীর কুমার সাধুখাঁ পিতার নাম: মদন মোহন সাধুখাঁ বাড়ির নং : 352 বয়স : 41 লিঙ্গ : পুরুষ ফটো উপলব্ধ GFR2666121	752 নাম : অরুণ সাধুখাঁ পিতার নাম: অশোক সাধুখাঁ বাড়ির নং : 352 বয়স : 38 লিঙ্গ : পুরুষ ফটো উপলব্ধ GFR2666113	753 নাম : চম্পা সাধুখাঁ স্বামীর নাম: অভিজিৎ সাধুখাঁ বাড়ির নং : 352 বয়স : 30 লিঙ্গ : মহিলা ফটো উপলব্ধ AIV1478239

754 নাম : রাজ কুমার সাধুখাঁ পিতার নাম: বিশ্বনাথ সাধুখাঁ বাড়ির নং : 352 বয়স : 28 লিঙ্গ : পুরুষ	AIV1633346 ফটো উপলব্ধ	755 নাম : মধু ছন্দা সাধুখাঁ পিতার নাম: অজিত সাধুখাঁ বাড়ির নং : 352 বয়স : 28 লিঙ্গ : মহিলা	AIV1633387 ফটো উপলব্ধ	756 নাম : পনচুবালা সাধুখাঁ স্বামীর নাম: শিবুপদ সাধুখাঁ বাড়ির নং : 352/1 বয়স : 76 লিঙ্গ : মহিলা	WB/17/116/162306 ফটো উপলব্ধ
757 নাম : বিমল সাধুখাঁ পিতার নাম: শিবুপদ সাধুখাঁ বাড়ির নং : 352/1 বয়স : 59 লিঙ্গ : পুরুষ	AIV2001642 ফটো উপলব্ধ	758 নাম : নমিতা সাধুখাঁ পিতার নাম: শিবুপদ সাধুখাঁ বাড়ির নং : 352/1 বয়স : 55 লিঙ্গ : মহিলা	WB/17/116/162307 ফটো উপলব্ধ	759 নাম : শোভা সাধুখাঁ স্বামীর নাম: বিমল সাধুখাঁ বাড়ির নং : 352/1 বয়স : 54 লিঙ্গ : মহিলা	GFR2715951 ফটো উপলব্ধ
760 নাম : অলোক সাধুখাঁ পিতার নাম: শিবুপদ সাধুখাঁ বাড়ির নং : 352/1 বয়স : 51 লিঙ্গ : পুরুষ	WB/17/116/162263 ফটো উপলব্ধ	761 নাম : নন্দা সাধুখাঁ স্বামীর নাম: অলোক সাধুখাঁ বাড়ির নং : 352/1 বয়স : 46 লিঙ্গ : মহিলা	GFR2259877 ফটো উপলব্ধ	762 নাম : অঙ্কিতা সাধুখাঁ পিতার নাম: অলোক সাধুখাঁ বাড়ির নং : 352/1 বয়স : 21 লিঙ্গ : মহিলা	AIV2454684 ফটো উপলব্ধ
763 নাম : শুকতারী সাধুখাঁ স্বামীর নাম: দীনবন্ধু সাধুখাঁ বাড়ির নং : 352/E বয়স : 37 লিঙ্গ : মহিলা	AIV1179480 ফটো উপলব্ধ	764 নাম : ঝর্ণা সাধুখাঁ পিতার নাম: অমল্য চরন সাধুখাঁ বাড়ির নং : 353 বয়স : 60 লিঙ্গ : মহিলা	WB/17/116/162139 ফটো উপলব্ধ	765 নাম : রানীবালা সাধুখাঁ স্বামীর নাম: অমল্য সাধুখাঁ বাড়ির নং : 353 বয়স : 92 লিঙ্গ : মহিলা	WB/17/116/162163 ফটো উপলব্ধ
766 নাম : শৈলেন্দ্র সাধুখাঁ পিতার নাম: অমল্য সাধুখাঁ বাড়ির নং : 353 বয়স : 63 লিঙ্গ : পুরুষ	WB/17/116/162108 ফটো উপলব্ধ	767 নাম : তৃপ্তি সাধুখাঁ স্বামীর নাম: শৈলেন্দ্রনাথ সাধুখাঁ বাড়ির নং : 353 বয়স : 56 লিঙ্গ : মহিলা	AIV1163252 ফটো উপলব্ধ	768 নাম : নীলাদ্রি রায় পিতার নাম: নিমাই রায় বাড়ির নং : 354 বয়স : 47 লিঙ্গ : পুরুষ	GFR2259919 ফটো উপলব্ধ
769 নাম : মৌমিতা রায় স্বামীর নাম: নীলাদ্রি রায় বাড়ির নং : 354 বয়স : 37 লিঙ্গ : মহিলা	GFR2670065 ফটো উপলব্ধ	770 নাম : নিতাই কর্মকার পিতার নাম: বিজয় কৃষ্ণ কর্মকার বাড়ির নং : 354/1 বয়স : 82 লিঙ্গ : পুরুষ	WB/17/116/162132 ফটো উপলব্ধ	771 নাম : প্রতিমা কর্মকার স্বামীর নাম: নিতাই কর্মকার বাড়ির নং : 354/1 বয়স : 73 লিঙ্গ : মহিলা	GFR2557262 ফটো উপলব্ধ
772 নাম : অশোক কর্মকার পিতার নাম: পঞ্চ কর্মকার বাড়ির নং : 355 বয়স : 72 লিঙ্গ : পুরুষ	WB/17/116/162235 ফটো উপলব্ধ	773 নাম : প্রতিমা কর্মকার স্বামীর নাম: অশোক কর্মকার বাড়ির নং : 355 বয়স : 56 লিঙ্গ : মহিলা	WB/17/116/162308 ফটো উপলব্ধ	774 নাম : সৌরভ কর্মকার পিতার নাম: অশোক কর্মকার বাড়ির নং : 355 বয়স : 31 লিঙ্গ : পুরুষ	AIV1633429 ফটো উপলব্ধ
775 নাম : আরতী দে স্বামীর নাম: দেবদাস দে বাড়ির নং : 358/1 বয়স : 82 লিঙ্গ : মহিলা	WB/17/116/162181 ফটো উপলব্ধ	776 নাম : চন্দ্র শেখর দে পিতার নাম: পঞ্চানন দে বাড়ির নং : 358/1 বয়স : 79 লিঙ্গ : পুরুষ	GFR1272020 ফটো উপলব্ধ	777 নাম : দীপু দে স্বামীর নাম: তপন দে বাড়ির নং : 358/1 বয়স : 66 লিঙ্গ : মহিলা	WB/17/116/162291 ফটো উপলব্ধ
778 নাম : অনিন্দ্যা কুমার দে পিতার নাম: দেবদাস দে বাড়ির নং : 358/1 বয়স : 61 লিঙ্গ : পুরুষ	WB/17/116/162060 ফটো উপলব্ধ	779 নাম : শুভেন্দু কুমার দে পিতার নাম: দেবদাস দে বাড়ির নং : 358/1 বয়স : 56 লিঙ্গ : পুরুষ	WB/17/116/162055 ফটো উপলব্ধ	780 নাম : অতনু দে পিতার নাম: চন্দ্র শেখর দে বাড়ির নং : 358/1 বয়স : 50 লিঙ্গ : পুরুষ	WB/17/116/162025 ফটো উপলব্ধ
781 নাম : সান্ত্বনা দে স্বামীর নাম: অনিন্দ্যা কুমার দে বাড়ির নং : 358/1 বয়স : 48 লিঙ্গ : মহিলা	GFR1271899 ফটো উপলব্ধ	782 নাম : মনিকা দে স্বামীর নাম: অতনু দে বাড়ির নং : 358/1 বয়স : 42 লিঙ্গ : মহিলা	GFR2558336 ফটো উপলব্ধ	783 নাম : অনুপম দে মায়ের নাম: দীপু দে বাড়ির নং : 358/1 বয়স : 31 লিঙ্গ : পুরুষ	AIV1345735 ফটো উপলব্ধ

784 নাম : অমিতাভ দে পিতার নাম: অনিন্দ্য কুমার দে বাড়ির নং : 358/1 বয়স : 29 লিঙ্গ : পুরুষ	AIV1559111 ফটো উপলব্ধ	785 নাম : সুপর্ণা দে পিতার নাম: অতনু দে বাড়ির নং : 358/1 বয়স : 20 লিঙ্গ : মহিলা	AIV2472033 ফটো উপলব্ধ	786 নাম : সুস্মিতা দে পিতার নাম: সুভেন্দু দে বাড়ির নং : 358/1 বয়স : 26 লিঙ্গ : মহিলা	AIV1846583 ফটো উপলব্ধ
787 নাম : রীতা দে স্বামীর নাম: কৃষ্ণচন্দ্র দে বাড়ির নং : 358/2 বয়স : 88 লিঙ্গ : মহিলা	GFR2259943 ফটো উপলব্ধ	788 নাম : চন্দ্রা দে স্বামীর নাম: অজয়কান্তি দে বাড়ির নং : 358/2 বয়স : 68 লিঙ্গ : মহিলা	AIV2340255 ফটো উপলব্ধ	789 নাম : অত্রকান্তি দে পিতার নাম: অমরকান্তি দে বাড়ির নং : 358/2 বয়স : 50 লিঙ্গ : পুরুষ	WB/17/116/162039 ফটো উপলব্ধ
790 নাম : অরুণকুমার দে পিতার নাম: গোবিন্দচন্দ্র দে বাড়ির নং : 358/2 বয়স : 76 লিঙ্গ : পুরুষ	WB/17/116/162352 ফটো উপলব্ধ	791 নাম : অনল কান্তি দে পিতার নাম: গোবিন্দ চন্দ্র দে বাড়ির নং : 358/2 বয়স : 71 লিঙ্গ : পুরুষ	AIV2001626 ফটো উপলব্ধ	792 নাম : অসিত কান্তি দে পিতার নাম: গোবিন্দচন্দ্র দে বাড়ির নং : 358/2 বয়স : 69 লিঙ্গ : পুরুষ	WB/17/116/162052 ফটো উপলব্ধ
793 নাম : ফুলু দে স্বামীর নাম: অনল কান্তি দে বাড়ির নং : 358/2 বয়স : 68 লিঙ্গ : মহিলা	WB/17/116/162198 ফটো উপলব্ধ	794 নাম : রমা দে স্বামীর নাম: অসীম কান্তি দে বাড়ির নং : 358/2 বয়স : 67 লিঙ্গ : মহিলা	WB/17/116/162102 ফটো উপলব্ধ	795 নাম : কল্যাণী দে স্বামীর নাম: অরুণকুমার দে বাড়ির নং : 358/2 বয়স : 63 লিঙ্গ : মহিলা	WB/17/116/162116 ফটো উপলব্ধ
796 নাম : কলপনা দে স্বামীর নাম: অসিত কান্তি দে বাড়ির নং : 358/2 বয়স : 61 লিঙ্গ : মহিলা	WB/17/116/162100 ফটো উপলব্ধ	797 নাম : দেবশ্রী দে পিতার নাম: মাণিকলাল দে বাড়ির নং : 358/2 বয়স : 43 লিঙ্গ : মহিলা	GFR2557346 ফটো উপলব্ধ	798 নাম : অর্থা দে পিতার নাম: অরুণ কান্তি দে বাড়ির নং : 358/2 বয়স : 41 লিঙ্গ : পুরুষ	GFR2482206 ফটো উপলব্ধ
799 নাম : অরুণ্য কান্তি দে পিতার নাম: অসিত কান্তি দে বাড়ির নং : 358/2 বয়স : 32 লিঙ্গ : পুরুষ	AIV1256247 ফটো উপলব্ধ	800 নাম : অশ্বেষা দে পিতার নাম: অরুণ কুমার দে বাড়ির নং : 358/2 বয়স : 29 লিঙ্গ : মহিলা	AIV1559046 ফটো উপলব্ধ	801 নাম : জলি দে স্বামীর নাম: প্রবীর দে বাড়ির নং : 360 বয়স : 61 লিঙ্গ : মহিলা	WB/17/116/162159 ফটো উপলব্ধ
802 নাম : মানিকলাল দে পিতার নাম: নন্দলাল দে বাড়ির নং : 360 বয়স : 74 লিঙ্গ : পুরুষ	WB/17/116/162081 ফটো উপলব্ধ	803 নাম : ইন্দ্রানী দে স্বামীর নাম: মানিকলাল দে বাড়ির নং : 360 বয়স : 68 লিঙ্গ : মহিলা	WB/17/116/162077 ফটো উপলব্ধ	804 নাম : অভিজিত দে পিতার নাম: প্রশান্ত দে বাড়ির নং : 360 বয়স : 53 লিঙ্গ : পুরুষ	WB/17/116/162078 ফটো উপলব্ধ
805 নাম : সৌমী দে স্বামীর নাম: অভিজিৎ দে বাড়ির নং : 360 বয়স : 49 লিঙ্গ : মহিলা	GFR2260115 ফটো উপলব্ধ	806 নাম : অভিষেক দে পিতার নাম: প্রবীর কুমার দে বাড়ির নং : 360 বয়স : 41 লিঙ্গ : পুরুষ	GFR2260131 ফটো উপলব্ধ	807 নাম : অপর্ণা দে স্বামীর নাম: অভিষেক দে বাড়ির নং : 360 বয়স : 40 লিঙ্গ : মহিলা	LXY2284149 ফটো উপলব্ধ
808 নাম : দেবায়ন দে পিতার নাম: প্রবীর কুমার দে বাড়ির নং : 360 বয়স : 37 লিঙ্গ : পুরুষ	AIV0097238 ফটো উপলব্ধ	809 নাম : অনুশ্রী দে পিতার নাম: মানিক লাল দে বাড়ির নং : 360 বয়স : 36 লিঙ্গ : মহিলা	AIV1039742 ফটো উপলব্ধ	810 নাম : গীতাজ্জলী দে স্বামীর নাম: দেবায়ন দে বাড়ির নং : 360 বয়স : 35 লিঙ্গ : মহিলা	AIV1440700 ফটো উপলব্ধ
811 নাম : পিঙ্কি দেবি পিতার নাম: রামায়ণ যাদব বাড়ির নং : 367 বয়স : 36 লিঙ্গ : মহিলা	AIV1039767 ফটো উপলব্ধ	812 নাম : রামায়ন যাদব পিতার নাম: রামগোপাল যাদব বাড়ির নং : 367 বয়স : 60 লিঙ্গ : পুরুষ	WB/17/116/162061 ফটো উপলব্ধ	813 নাম : শশীকলা যাদব স্বামীর নাম: রামায়ণ যাদব বাড়ির নং : 367 বয়স : 52 লিঙ্গ : মহিলা	GFR2557395 ফটো উপলব্ধ

814	AIV1788504
নাম : প্রীতি প্রামানিক পিতার নাম: অসিত রঞ্জন প্রামানিক বাড়ির নং : NO239 বয়স : 26 লিঙ্গ : মহিলা	ফটো উপলব্ধ

815	AIV2270437
নাম : সালমা বিবি স্বামীর নাম: সেখ রোহিত আলি বাড়ির নং : 247 বয়স : 23 লিঙ্গ : মহিলা	ফটো উপলব্ধ

816	AIV2063493
নাম : প্রশান্ত কুমার ঘোষ পিতার নাম: পূর্নচন্দ্র ঘোষ বাড়ির নং : 337/1 বয়স : 76 লিঙ্গ : পুরুষ	ফটো উপলব্ধ

817	AIV2472066
নাম : রেখা পরামানিক স্বামীর নাম: নিতাই পরামানিক বাড়ির নং : 239 বয়স : 53 লিঙ্গ : মহিলা	ফটো উপলব্ধ

Q 818	AIV2508315
নাম : রাহুল কাহার পিতার নাম: প্রমোদ কাহার বাড়ির নং : 332 বয়স : 20 লিঙ্গ : পুরুষ	ফটো উপলব্ধ

819	AIV2517886
নাম : রূপম সাউ স্বামীর নাম: মনোজ কুমার সাউ বাড়ির নং : 208 বয়স : 24 লিঙ্গ : মহিলা	ফটো উপলব্ধ

Q 820	AIV2248045
নাম : রোহিত কাহার পিতার নাম: প্রমোদ কাহার বাড়ির নং : 332 বয়স : 23 লিঙ্গ : পুরুষ	ফটো উপলব্ধ

Q 821	NAM1253244
নাম : প্রমোদ কাহার পিতার নাম: গুণী কাহার বাড়ির নং : 332 বয়স : 48 লিঙ্গ : পুরুষ	ফটো উপলব্ধ

822	AIV1880178
নাম : গৌরী কাহার স্বামীর নাম: প্রমোদ কাহার বাড়ির নং : 332 বয়স : 44 লিঙ্গ : মহিলা	ফটো উপলব্ধ

823	ATR2048924
নাম : আলোলিকা দত্ত পিতার নাম: সজল দত্ত বাড়ির নং : ৩৫১,এম জি রোড বয়স : 28 লিঙ্গ : মহিলা	ফটো উপলব্ধ

824	2	AIV2543205
নাম : দেবপ্রীতি পণ্ডিত পিতার নাম: প্রণব কুমার পণ্ডিত বাড়ির নং : 344 বয়স : 18 লিঙ্গ : মহিলা		ফটো উপলব্ধ

825	1	AIV2543262
নাম : মৃগায়ী মন্ডল পিতার নাম: কৌশিক মন্ডল বাড়ির নং : 7/সি বয়স : 18 লিঙ্গ : মহিলা		ফটো উপলব্ধ

826	1	AIV2543684
নাম : শুভজিৎ নকর পিতার নাম: সঞ্জয় নকর বাড়ির নং : 56 বয়স : 19 লিঙ্গ : পুরুষ		ফটো উপলব্ধ

827	1	AIV2549640
নাম : সুনীতা প্রসাদ পিতার নাম: নরেশ প্রসাদ বাড়ির নং : 50 বয়স : 18 লিঙ্গ : মহিলা		ফটো উপলব্ধ

828	2	AIV2558211
নাম : আকাশ পরামানিক পিতার নাম: অনূপ পরামানিক বাড়ির নং : 239 বয়স : 18 লিঙ্গ : পুরুষ		ফটো উপলব্ধ

829	2	AIV2562247
নাম : অঘ্নিভ সাহা পিতার নাম: অনিকেন্দ্র সাহা বাড়ির নং : 351 বয়স : 19 লিঙ্গ : পুরুষ		ফটো উপলব্ধ

নির্বাচক সংখ্যার সারসংক্ষেপ :

A) নির্বাচকের সংখ্যা :

	নির্বাচক তালিকার প্রকৃতি	নির্বাচক তালিকার পরিচিতি :	নির্বাচকের সংখ্যা :			
			পুরুষ	মহিলা	তৃতীয় লিঙ্গ	মোট
I	মূল তালিকা	মূল তালিকা	বিশেষ নিবিড় সংশোধনী ২০২৬-এর চূড়ান্ত ভোটার তালিকা			
			394	429	0	823
II	1- সংযোজন তালিকা	সংযোজনী 1	বিশেষ সংক্ষিপ্ত সংশোধন 2026			
			3	3	0	6
III	2- বিয়োজন তালিকা	সংযোজনী 1	বিশেষ সংক্ষিপ্ত সংশোধন 2026			
			8	8	0	16
IV	'লিঙ্গ ক্ষেত্রের' পরিবর্তনের কারণে পার্থক্য		0	0	0	0
নির্বাচকের মোট সংখ্যা (I+II-III+IV)			389	424	0	813

B) ক্রটি সংশোধনের সংখ্যা :

নির্বাচক তালিকার প্রকৃতি	নির্বাচক তালিকার পরিচিতি :	ক্রটি সংশোধনের সংখ্যা :
সংযোজনী 1	বিশেষ সংক্ষিপ্ত সংশোধন 2026	0

নির্বাচক নিবন্ধন আধিকারিকের স্বাক্ষর

E-মৃত, S-স্থানান্তরিত, R-একাধিকবার অন্তর্ভুক্ত, M-নিখোঁজ, Q-যোগ্য নহে