নির্বাচক তালিকা 2026 S25 পশ্চিমবঙ্গ

বিধানসভা নির্বাচনক্ষেত্রের নং, নাম ও সংরক্ষণের স্থিতি : 16 - ময়নাগুড়ি (তপশীলি জাতি)	অংশ নং : 249

বিধানসভা নির্বাচনক্ষেত্রটি যে লোকসভা নির্বাচনক্ষেত্রের / ক্ষেত্রসমুহের অন্তর্ভূক্ত তার নং, নাম ও সংরক্ষণ স্থিতি : 3 - জলপাইগুড়ি (তপশীলি জাতি)

1. সংশোধনের পূর্ণ বিবরণ

সংশোধনের বৎসর :	2026	নির্বাচক তালিকার পরিচিতি : বিশেষ নিবিড় সংশোধনী ২০২৬-এর চূড়ান্ত ভোটার তালিকা
ভিত্তি তারিখ :	01-01-2026	
সংশোধনের প্রকৃতি :	বিশেষ নিবিড় সংশোধনী 2026	
প্রকাশনার তারিখ :	28-02-2026	

2. অংশ ও নির্বাচনী এলাকার পূর্ণ বিবরণ :

অংশের ভাগ নং ও নাম :

1-জাগিরের বাড়ী, কলখাওয়ার বাড়ী, কালার বাড়ী
2-ছবিলের বাড়ী, মাঝার বাড়ী, খানসামার বাড়ী, অর্জুনের বাড়ী

প্রধান শহর/গ্রাম	: খয়েরখাল
ওয়ার্ড	:
থানা	: ময়নাগুড়ি
গ্রাম পঞ্চায়েত	: ধর্মপুর
ব্লক	: ময়নাগুড়ি
মহকুমা	: সদর, জলপাইগুড়ি
জেলা	: জলপাইগুড়ি
পিন	: 735305

3. ভোট গ্রহন কেন্দ্রের পূর্ণ বিবরণ :

ভোট গ্রহন কেন্দ্রের নং, নাম :	ভোট গ্রহন কেন্দ্রের শ্রেণী :	গ্রামীণ
249 - খয়েরখাল জুনিয়ার হাই স্কুল ভোট গ্রহন কেন্দ্রের ঠিকানা : খয়েরখাল জুনিয়ার হাই স্কুল, খয়েরখাল	এই অংশে সহায়ক ভোটগ্রহন কেন্দ্রের সংখ্যা :	0

4. নির্বাচকের সংখ্যা :

প্রথম ক্রমিক নং	শেষ ক্রমিক নং	মোট সংখ্যা			
		পুরুষ	মহিলা	তৃতীয় লিঙ্গ	মোট
1	895	465	430	0	895

নির্বাচক নিবন্ধন আধিকারিকের স্বাক্ষর

Nazri Naksha	Google Map View
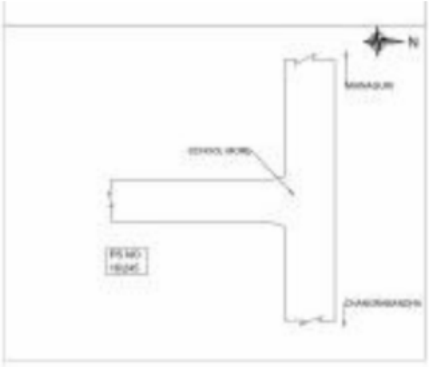	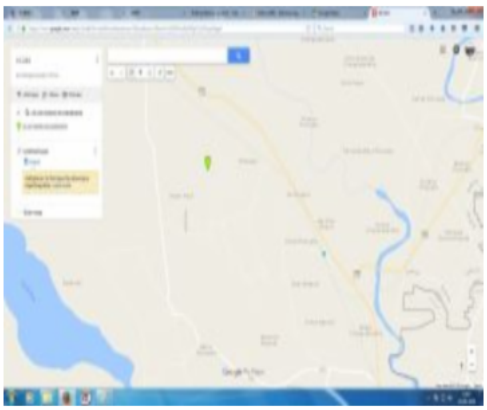

Polling Station Building Front View	Polling Station Front View

Cad View	Key MAP View
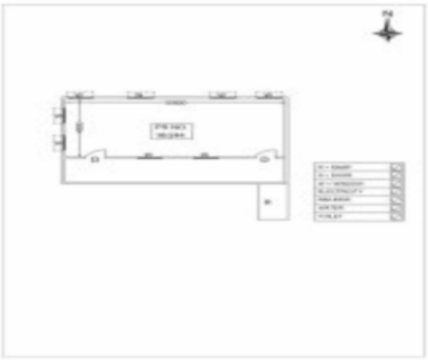	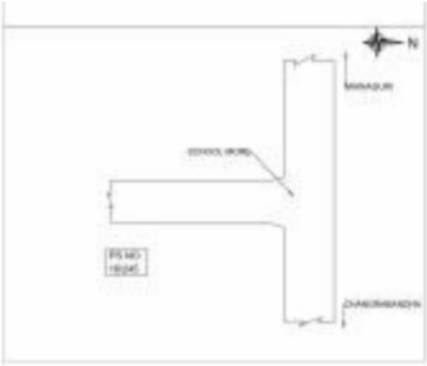

1 ZMJ1625276
নাম : বিকাশ রায়
পিতার নাম: সন্তোষ রায়
বাড়ির নং : n0002
বয়স : 32 লিঙ্গ : পুরুষ
ফটো উপলব্ধ

2 ZMJ1407915
নাম : বিশ্বজিৎ রায়
পিতার নাম: সন্তোষ রায়
বাড়ির নং : n0002
বয়স : 35 লিঙ্গ : পুরুষ
ফটো উপলব্ধ

3 ZMJ2247229
নাম : সন্তোষ রায়
পিতার নাম: লাল্টু রায়
বাড়ির নং : n0002
বয়স : 72 লিঙ্গ : পুরুষ
ফটো উপলব্ধ

4 ZMJ2172435
নাম : পুনম মন্ডল
স্বামীর নাম: বিকাশ রায়
বাড়ির নং : এন0002
বয়স : 26 লিঙ্গ : মহিলা
ফটো উপলব্ধ

5 MRK3124237
নাম : লক্ষ্মী রায়
স্বামীর নাম: সন্তোষ রায়
বাড়ির নং : n0002
বয়স : 63 লিঙ্গ : মহিলা
ফটো উপলব্ধ

6 ZMJ2172765
নাম : বুধে রায় ডাকুয়া
স্বামীর নাম: তাপস রায়
বাড়ির নং : এন0148
বয়স : 26 লিঙ্গ : মহিলা
ফটো উপলব্ধ

7 ZMJ2033041
নাম : শিবানী (রায়) অধিকারী
স্বামীর নাম: গনেশ চন্দ্র অধিকারী
বাড়ির নং : n0017
বয়স : 27 লিঙ্গ : মহিলা
ফটো উপলব্ধ

8 ZMJ2254407
নাম : সুশীলা অধিকারী
স্বামীর নাম: সুরেন অধিকারী
বাড়ির নং : n0053
বয়স : 66 লিঙ্গ : মহিলা
ফটো উপলব্ধ

9 MRK2873214
নাম : ভলেন রায় অধিকারী
পিতার নাম: শশীমোহন রায় অধিকারী
বাড়ির নং : n0053
বয়স : 57 লিঙ্গ : পুরুষ
ফটো উপলব্ধ

10 WB/03/017/225885
নাম : সুশীল অধিকারী
পিতার নাম: মহিন্দ্র অধিকারী
বাড়ির নং : n0020
বয়স : 66 লিঙ্গ : পুরুষ
ফটো উপলব্ধ

11 ZMJ1620228
নাম : ঝর্না অধিকারী
স্বামীর নাম: রঞ্জিত রায়
বাড়ির নং : n0224
বয়স : 37 লিঙ্গ : মহিলা
ফটো উপলব্ধ

12 ZMJ2226439
নাম : হরেন রায় অধিকারী
পিতার নাম: শশিমোহন রায় অধিকারী
বাড়ির নং : n0053
বয়স : 66 লিঙ্গ : পুরুষ
ফটো উপলব্ধ

13 ZMJ1625250
নাম : যোগেন রায় অধিকারী
পিতার নাম: হরেন রায় অধিকারী
বাড়ির নং : n0053
বয়স : 34 লিঙ্গ : পুরুষ
ফটো উপলব্ধ

14 ZMJ1753557
নাম : নীতি অধিকারী
স্বামীর নাম: বলেন অধিকারী
বাড়ির নং : n0053
বয়স : 41 লিঙ্গ : মহিলা
ফটো উপলব্ধ

15 ZMJ2220382
নাম : সুরেন রায় অধিকারী
পিতার নাম: শশীমোহন রায় অধিকারী
বাড়ির নং : n0053
বয়স : 76 লিঙ্গ : পুরুষ
ফটো উপলব্ধ

16 ZMJ2226413
নাম : কর্নবালা রায় অধিকারী
স্বামীর নাম: হরেন রায় অধিকারী
বাড়ির নং : n0053
বয়স : 59 লিঙ্গ : মহিলা
ফটো উপলব্ধ

17 MRK2873222
নাম : বাসুমতী রায় অধিকারী
স্বামীর নাম: শরৎ রায় অধিকারী
বাড়ির নং : n0053
বয়স : 50 লিঙ্গ : মহিলা
ফটো উপলব্ধ

18 DNF2528131
নাম : রত্না রায় অধিকারী
স্বামীর নাম: ভলেন রায় অধিকারী
বাড়ির নং : n0053
বয়স : 40 লিঙ্গ : মহিলা
ফটো উপলব্ধ

19 ZMJ1948827
নাম : অলক অধিকারী
পিতার নাম: সুরেন্দ্র নাথ অধিকারী
বাড়ির নং : n0053
বয়স : 28 লিঙ্গ : পুরুষ
ফটো উপলব্ধ

20 WB/03/017/225897
নাম : বলেন রায়অধিকারী
পিতার নাম: শশীমোহন রায়অধিকারী
বাড়ির নং : n0053
বয়স : 60 লিঙ্গ : পুরুষ
ফটো উপলব্ধ

21 ZMJ1625284
নাম : পঙ্কজ অধিকারী
পিতার নাম: সুরেন্দ্র নাথ অধিকারী
বাড়ির নং : n0053
বয়স : 32 লিঙ্গ : পুরুষ
ফটো উপলব্ধ

22 ZMJ2172187
নাম : সুস্মিতা পাল
স্বামীর নাম: নেপাল পাল
বাড়ির নং : এন0108
বয়স : 25 লিঙ্গ : মহিলা
ফটো উপলব্ধ

23 ZMJ2460558
নাম : মৌমিতা পাল মন্ডল
স্বামীর নাম: গোপাল পাল
বাড়ির নং : এন0108
বয়স : 36 লিঙ্গ : মহিলা
ফটো উপলব্ধ

24 ZMJ2005965
নাম : বীথিকা বর্মন
পিতার নাম: রাধাকান্ত বর্মন
বাড়ির নং : N000
বয়স : 28 লিঙ্গ : মহিলা
ফটো উপলব্ধ

25 WB/03/017/225209
নাম : বিজবালা বর্মন
স্বামীর নাম: বীরেন বর্মন
বাড়ির নং : n0076
বয়স : 71 লিঙ্গ : মহিলা
ফটো উপলব্ধ

26 ZMJ1945948
নাম : অঞ্জনা রায়
স্বামীর নাম: রাজকুমার রায়
বাড়ির নং : এন0033
বয়স : 30 লিঙ্গ : মহিলা
ফটো উপলব্ধ

27 ZMJ2691871
নাম : সঞ্চিতা বর্মন রায়
স্বামীর নাম: দুধ কুমার রায়
বাড়ির নং : এন0076
বয়স : 24 লিঙ্গ : মহিলা
ফটো উপলব্ধ

28 ZMJ2459774
নাম : দুধ কুমার রয়
পিতার নাম: বিরেন রয়
বাড়ির নং : এন0076
বয়স : 23 লিঙ্গ : পুরুষ
ফটো উপলব্ধ

29 ZMJ2064202
নাম : দীপিকা অধিকারী রায়
স্বামীর নাম: সুমির অধিকারী
বাড়ির নং : n0101
বয়স : 30 লিঙ্গ : মহিলা
ফটো উপলব্ধ

30 NNS1223999
নাম : মামনি মান্ডি
পিতার নাম: দুলাল মান্ডি
বাড়ির নং : এন0002
বয়স : 41 লিঙ্গ : মহিলা
ফটো উপলব্ধ

31 ZMJ1338888
নাম : বিক্রমজিৎ রায়
পিতার নাম: বীরেন রায়
বাড়ির নং : n0024
বয়স : 34 লিঙ্গ : পুরুষ
ফটো উপলব্ধ

32 ZMJ2261592
নাম : বীরেন্দ্রনাথ রয়
পিতার নাম: কলিন্দ্রনাথ রায়
বাড়ির নং : n0024
বয়স : 66 লিঙ্গ : পুরুষ
ফটো উপলব্ধ

33 ZMJ1492966
নাম : ধৃতিমান রায়
পিতার নাম: বীরেন্দ্র নাথ রায়
বাড়ির নং : n0024
বয়স : 32 লিঙ্গ : পুরুষ
ফটো উপলব্ধ

34 ZMJ1759117
নাম : নিবেদিতা রয়
স্বামীর নাম: বিক্রমজিৎ রায়
বাড়ির নং : N0024
বয়স : 32 লিঙ্গ : মহিলা
ফটো উপলব্ধ

35 ZMJ1840784
নাম : সমিতা রায়
স্বামীর নাম: কমল রায়
বাড়ির নং : n0037
বয়স : 31 লিঙ্গ : মহিলা
ফটো উপলব্ধ

36 ZMJ1753573
নাম : কাকলী রায়
পিতার নাম: কলিন্দ্র নাথ রায়
বাড়ির নং : n0024
বয়স : 56 লিঙ্গ : মহিলা
ফটো উপলব্ধ

37 ZMJ2243541
নাম : পুকপুকী রয়
স্বামীর নাম: দেবেন রায়
বাড়ির নং : n0037
বয়স : 78 লিঙ্গ : মহিলা
ফটো উপলব্ধ

38 MRK3218427
নাম : অমল রায়
পিতার নাম: দেবেন রায়
বাড়ির নং : n0037
বয়স : 42 লিঙ্গ : পুরুষ
ফটো উপলব্ধ

39 NEV1316082
নাম : শ্যামলী রায়
স্বামীর নাম: ধৃতীমান রায়
বাড়ির নং : N0024
বয়স : 33 লিঙ্গ : মহিলা
ফটো উপলব্ধ

40 ZMJ2261600
নাম : বাতাসি রায়
স্বামীর নাম: বীরেন্দ্রনাথ রয়
বাড়ির নং : n0024
বয়স : 56 লিঙ্গ : মহিলা
ফটো উপলব্ধ

41 MRK3319738
নাম : কমল রায়
পিতার নাম: দেবেন রায়
বাড়ির নং : n0037
বয়স : 37 লিঙ্গ : পুরুষ
ফটো উপলব্ধ

42 TTV1429752
নাম : শ্যামলী রায় অধিকারী
স্বামীর নাম: কুমুদ অধিকারী
বাড়ির নং : এন0229
বয়স : 38 লিঙ্গ : মহিলা
ফটো উপলব্ধ

43 MRK1464643
নাম : যগেন রায়
পিতার নাম: বীরেন রায়
বাড়ির নং : n0061
বয়স : 55 লিঙ্গ : পুরুষ
ফটো উপলব্ধ

44 ZMJ1407873
নাম : শৈলেন রায়
মায়ের নাম: গুটলী রায়
বাড়ির নং : n0008
বয়স : 42 লিঙ্গ : পুরুষ
ফটো উপলব্ধ

45 WB/03/017/225223
নাম : ত্রৈলক্ষ রায়
পিতার নাম: প্রেমচরন রায়
বাড়ির নং : n0046
বয়স : 53 লিঙ্গ : পুরুষ
ফটো উপলব্ধ

46 MRK1465335
নাম : ঝড়েন রায়
পিতার নাম: নগেন রায়
বাড়ির নং : n0049
বয়স : 57 লিঙ্গ : পুরুষ
ফটো উপলব্ধ

47 WB/03/017/225432
নাম : সকেন রায়
পিতার নাম: সাতারু রায়
বাড়ির নং : n0048
বয়স : 50 লিঙ্গ : পুরুষ
ফটো উপলব্ধ

48 WB/03/017/225585
নাম : সুমী রায়
স্বামীর নাম: যোগেশ রায়
বাড়ির নং : n0060
বয়স : 49 লিঙ্গ : মহিলা
ফটো উপলব্ধ

49 WB/03/017/225870
নাম : জয়ন্তী রায়
স্বামীর নাম: গোপাল রায়
বাড়ির নং : n0043
বয়স : 54 লিঙ্গ : মহিলা
ফটো উপলব্ধ

50 MRK3124369
নাম : গোবিন্দ রায়
পিতার নাম: গৌরকান্ত রায়
বাড়ির নং : n0044
বয়স : 61 লিঙ্গ : পুরুষ
ফটো উপলব্ধ

51 WB/03/017/225029
নাম : বাবলু রায়
পিতার নাম: ক্ষিতীশ রায়
বাড়ির নং : n0011
বয়স : 58 লিঙ্গ : পুরুষ
ফটো উপলব্ধ

52 NEV1414168
নাম : সাম্বি রায় বর্মন
স্বামীর নাম: রতন রায়
বাড়ির নং : n0013
বয়স : 33 লিঙ্গ : মহিলা
ফটো উপলব্ধ

53 ZMJ1753599
নাম : রতন রায়
পিতার নাম: যোগেশ রায়
বাড়ির নং : n0060
বয়স : 30 লিঙ্গ : পুরুষ
ফটো উপলব্ধ

54 WB/03/017/225711
নাম : বীরেন রায়
পিতার নাম: যোগী রায়
বাড়ির নং : n0061
বয়স : 76 লিঙ্গ : পুরুষ
ফটো উপলব্ধ

55 ZMJ2348498
নাম : অভিজিৎ রায়
পিতার নাম: তপন কুমার রায়
বাড়ির নং : N0055
বয়স : 24 লিঙ্গ : পুরুষ
ফটো উপলব্ধ

56 ZMJ2348167
নাম : বিষ্ণুপ্রিয়া রায়
পিতার নাম: ধনঞ্জয় কুমার রায়
বাড়ির নং : N0080
বয়স : 24 লিঙ্গ : মহিলা
ফটো উপলব্ধ

57 ZMJ1753490
নাম : পূর্নিমা রায়
স্বামীর নাম: গনেশ রায়
বাড়ির নং : n0049
বয়স : 31 লিঙ্গ : মহিলা
ফটো উপলব্ধ

58 ZMJ1753631
নাম : দিপালী রায়
স্বামীর নাম: ক্ষিতেন রায়
বাড়ির নং : n0063
বয়স : 36 লিঙ্গ : মহিলা
ফটো উপলব্ধ

59 WB/03/017/225504
নাম : দীননাথ রায়
পিতার নাম: ললিত রায়
বাড়ির নং : n0039
বয়স : 56 লিঙ্গ : পুরুষ
ফটো উপলব্ধ

60 MRK3319704
নাম : বিশূ রায়
পিতার নাম: দাঈব্যানাথ রায়
বাড়ির নং : n0069
বয়স : 36 লিঙ্গ : পুরুষ
ফটো উপলব্ধ

61 WB/03/017/225807
নাম : শান্তিবালা রায়
স্বামীর নাম: বিজয় রায়
বাড়ির নং : n0022
বয়স : 66 লিঙ্গ : মহিলা
ফটো উপলব্ধ

62 ZMJ1625268
নাম : কমল রায়
পিতার নাম: নীল কান্ত রায়
বাড়ির নং : n0021
বয়স : 31 লিঙ্গ : পুরুষ
ফটো উপলব্ধ

63 ZMJ1625342
নাম : নিলিমা রায়
স্বামীর নাম: প্রনেশ রায়
বাড়ির নং : n0019
বয়স : 42 লিঙ্গ : মহিলা
ফটো উপলব্ধ

64 WB/03/017/225062
নাম : বীরেন রায়
পিতার নাম: দেবেন রায়
বাড়ির নং : n0016
বয়স : 69 লিঙ্গ : পুরুষ
ফটো উপলব্ধ

65 ZMJ2033058
নাম : মলয় রায়
পিতার নাম: জীতেন রায়
বাড়ির নং : N0061
বয়স : 27 লিঙ্গ : পুরুষ
ফটো উপলব্ধ

66 WB/03/017/225921
নাম : অর্থমোহন রায়
পিতার নাম: বলিন রায়
বাড়ির নং : n0028
বয়স : 73 লিঙ্গ : পুরুষ
ফটো উপলব্ধ

67 MRK1396340
নাম : সুধীর রায়
পিতার নাম: একান্ত রায়
বাড়ির নং : n0064
বয়স : 72 লিঙ্গ : পুরুষ
ফটো উপলব্ধ

68 MRK1396266
নাম : গনেশচন্দ্র অধিকারী
পিতার নাম: বিমলচন্দ্র অধিকারী
বাড়ির নং : n0017
বয়স : 44 লিঙ্গ : পুরুষ
ফটো উপলব্ধ

69 WB/03/017/225006
নাম : দিবাকর রায়
পিতার নাম: যামিনী মোহন রায়
বাড়ির নং : n0025
বয়স : 54 লিঙ্গ : পুরুষ
ফটো উপলব্ধ

70 MRK3301454
নাম : অনিতা রায়
স্বামীর নাম: রমনী রায়
বাড়ির নং : n0172
বয়স : 35 লিঙ্গ : মহিলা
ফটো উপলব্ধ

71 ZMJ2214542
নাম : প্রতাপ রায়
পিতার নাম: শ্রীমন্ত রায়
বাড়ির নং : n0006
বয়স : 76 লিঙ্গ : পুরুষ
ফটো উপলব্ধ

72 MRK2873081
নাম : সমারু রায়
পিতার নাম: দেবারু রায়
বাড়ির নং : n0015
বয়স : 43 লিঙ্গ : পুরুষ
ফটো উপলব্ধ

73 ZMJ2172310
নাম : প্রসেনজিৎ রায়
পিতার নাম: কমলা রায়
বাড়ির নং : এন0132
বয়স : 27 লিঙ্গ : পুরুষ
ফটো উপলব্ধ

74 WB/03/017/225367
নাম : শুক্লা রায়
স্বামীর নাম: মঙ্গলু রায়
বাড়ির নং : n0029
বয়স : 49 লিঙ্গ : মহিলা
ফটো উপলব্ধ

75 MRK2592178
নাম : কৃষ্ণ রায়
পিতার নাম: বলিন রায়
বাড়ির নং : n0028
বয়স : 44 লিঙ্গ : পুরুষ
ফটো উপলব্ধ

76 ZMJ2032977
নাম : বিথীকা রায়
স্বামীর নাম: প্রদীপ রায়
বাড়ির নং : N0039
বয়স : 27 লিঙ্গ : মহিলা
ফটো উপলব্ধ

77 ZMJ2459790
নাম : রত্না রায়
স্বামীর নাম: শম্ভু রায়
বাড়ির নং : এন0064
বয়স : 27 লিঙ্গ : মহিলা
ফটো উপলব্ধ

78 ZMJ1625326
নাম : সত্যজিৎ রায়
মায়ের নাম: অনিতা রায়
বাড়ির নং : n0003
বয়স : 33 লিঙ্গ : পুরুষ
ফটো উপলব্ধ

79 WB/03/017/225030
নাম : গজেন্দ্রনাথ রায়
পিতার নাম: প্রিয়নাথ রায়
বাড়ির নং : n0055
বয়স : 81 লিঙ্গ : পুরুষ
ফটো উপলব্ধ

80 ZMJ2077782
নাম : সুপ্রিয়া রায়
পিতার নাম: ভৃগুরাম রায়
বাড়ির নং : এন0000
বয়স : 26 লিঙ্গ : মহিলা
ফটো উপলব্ধ

81 ZMJ2460236
নাম : প্রিয়াঙ্কা মাহাতো রায়
স্বামীর নাম: পরেশ রায়
বাড়ির নং : এন0069
বয়স : 23 লিঙ্গ : মহিলা
ফটো উপলব্ধ

82 MRK3218690
নাম : রন্তেশ্বর রায়
পিতার নাম: অর্থমোহন রায়
বাড়ির নং : n0028
বয়স : 37 লিঙ্গ : পুরুষ
ফটো উপলব্ধ

83 ZMJ1753649
নাম : নমিতা রায়
স্বামীর নাম: ভানু রায়
বাড়ির নং : n0026
বয়স : 30 লিঙ্গ : মহিলা
ফটো উপলব্ধ

84 ZMJ2537033
নাম : ববিতা রায়
পিতার নাম: ভবেশ রায়
বাড়ির নং : এন0078
বয়স : 23 লিঙ্গ : মহিলা
ফটো উপলব্ধ

85 ZMJ2348373
নাম : কাঞ্চন রায়
পিতার নাম: রুপেন রায়
বাড়ির নং : N000
বয়স : 26 লিঙ্গ : পুরুষ
ফটো উপলব্ধ

86 ZMJ1492818
নাম : পরিমল রায়
পিতার নাম: যোগেন রায়
বাড়ির নং : n0058
বয়স : 37 লিঙ্গ : পুরুষ
ফটো উপলব্ধ

87 MRK3218534
নাম : শ্যামল রায়
পিতার নাম: যোগেন রায়
বাড়ির নং : n0058
বয়স : 38 লিঙ্গ : পুরুষ
ফটো উপলব্ধ

88 MRK3124286
নাম : দীনেশ রায়
পিতার নাম: পুরনচন্দ্র রায়
বাড়ির নং : n0008
বয়স : 58 লিঙ্গ : পুরুষ
ফটো উপলব্ধ

89 MRK1397611
নাম : রঞ্জিতা রায়
স্বামীর নাম: দীনেশ রায়
বাড়ির নং : n0008
বয়স : 53 লিঙ্গ : মহিলা
ফটো উপলব্ধ

90 MRK2873206
নাম : শেফালী রায়
স্বামীর নাম: পুনিয়া রায়
বাড়ির নং : n0048
বয়স : 45 লিঙ্গ : মহিলা
ফটো উপলব্ধ

91 ZMJ2172401
নাম : অনিমা রায়
স্বামীর নাম: স্বপন রায়
বাড়ির নং : এন0057
বয়স : 32 লিঙ্গ : মহিলা
ফটো উপলব্ধ

92 ZMJ2064277
নাম : তাপস রায়
পিতার নাম: জগেন রায়
বাড়ির নং : n0061
বয়স : 26 লিঙ্গ : পুরুষ
ফটো উপলব্ধ

93 MRK0444612
নাম : মহেশ রায়
পিতার নাম: মঙ্গলু রায়
বাড়ির নং : n0060
বয়স : 48 লিঙ্গ : পুরুষ
ফটো উপলব্ধ

94 ZMJ1407931
নাম : তপন রায়
পিতার নাম: নরেন রায়
বাড়ির নং : n0003
বয়স : 35 লিঙ্গ : পুরুষ
ফটো উপলব্ধ

95 WB/03/017/225694
নাম : বুধারু রায়
পিতার নাম: মতিলাল রায়
বাড়ির নং : n0043
বয়স : 51 লিঙ্গ : পুরুষ
ফটো উপলব্ধ

96 ZMJ1753540
নাম : দীনবন্ধু রায়
পিতার নাম: গোপাল রায়
বাড়ির নং : n0043
বয়স : 30 লিঙ্গ : পুরুষ
ফটো উপলব্ধ

97 WB/03/017/225830
নাম : রুপেন রায়
পিতার নাম: সুধামোহন রায়
বাড়ির নং : n0066
বয়স : 57 লিঙ্গ : পুরুষ
ফটো উপলব্ধ

98 WB/03/017/225860
নাম : চন্দ্রমোহন রায়
পিতার নাম: যতীন রায়
বাড়ির নং : n0065
বয়স : 61 লিঙ্গ : পুরুষ
ফটো উপলব্ধ

99 MRK1465491
নাম : কল্পনাথ রায়
পিতার নাম: মুহনী কান্ত রায়
বাড়ির নং : n0036
বয়স : 43 লিঙ্গ : পুরুষ
ফটো উপলব্ধ

100 ZMJ1840792
নাম : মাম্পি রায়
স্বামীর নাম: মৃত্যুঞ্জয় রায়
বাড়ির নং : n0034
বয়স : 29 লিঙ্গ : মহিলা
ফটো উপলব্ধ

101 MRK2592160
নাম : নারায়ন রায়
পিতার নাম: সতীশ চন্দ্র রায়
বাড়ির নং : n0087
বয়স : 56 লিঙ্গ : পুরুষ
ফটো উপলব্ধ

102 ZMJ2262988
নাম : চিন্তা মোহন রায়
পিতার নাম: বুধামোহন রায়
বাড়ির নং : n0071
বয়স : 59 লিঙ্গ : পুরুষ
ফটো উপলব্ধ

103 WB/03/017/225037
নাম : সমারী রায়
স্বামীর নাম: মুহনীকান্ত রায়
বাড়ির নং : n0036
বয়স : 71 লিঙ্গ : মহিলা
ফটো উপলব্ধ

104 WB/03/017/225425
নাম : মুহনীকান্ত রায়
পিতার নাম: নমলিয়া রায়
বাড়ির নং : n0036
বয়স : 76 লিঙ্গ : পুরুষ
ফটো উপলব্ধ

105 WB/03/017/225213
নাম : সাবিত্রী রায়
স্বামীর নাম: সুভাষ রায়
বাড়ির নং : n0014
বয়স : 51 লিঙ্গ : মহিলা
ফটো উপলব্ধ

106 WB/03/017/225224
নাম : বকুল রায়
স্বামীর নাম: অতুল রায়
বাড়ির নং : n0014
বয়স : 65 লিঙ্গ : মহিলা
ফটো উপলব্ধ

107 MRK3319779
নাম : অন্নদেব রায়
পিতার নাম: হিরক রায়
বাড়ির নং : n0014
বয়স : 37 লিঙ্গ : পুরুষ
ফটো উপলব্ধ

108 ZMJ2711497
নাম : লক্ষ্মী কান্ত রায়
পিতার নাম: নগেন্দ্র নাথ রায়
বাড়ির নং : n0055
বয়স : 49 লিঙ্গ : পুরুষ
ফটো উপলব্ধ

109 ZMJ2172815
নাম : প্রকাশ রায়
পিতার নাম: নারায়ণ রায়
বাড়ির নং : এন0087
বয়স : 28 লিঙ্গ : পুরুষ
ফটো উপলব্ধ

110 ZMJ1625243
নাম : গৌতম রায়
মায়ের নাম: পুর্ন বালা রায়
বাড়ির নং : n0078
বয়স : 31 লিঙ্গ : পুরুষ
ফটো উপলব্ধ

111 MRK2610061
নাম : শিশিকান্ত রায়
পিতার নাম: রাজেন রায়
বাড়ির নং : n0176
বয়স : 42 লিঙ্গ : পুরুষ
ফটো উপলব্ধ

112 ZMJ1452804
নাম : পিংকি রায়
স্বামীর নাম: প্রদীপ রায়
বাড়ির নং : n0171
বয়স : 33 লিঙ্গ : মহিলা
ফটো উপলব্ধ

113 WB/03/017/226022
নাম : বিনোদ রায়
পিতার নাম: সনামন রায়
বাড়ির নং : n0054
বয়স : 73 লিঙ্গ : পুরুষ
ফটো উপলব্ধ

114 ZMJ1333327
নাম : অনিত্র রায়
পিতার নাম: যতীন রায়
বাড়ির নং : N0085
বয়স : 37 লিঙ্গ : পুরুষ
ফটো উপলব্ধ

115 ZMJ2322501
নাম : অলকা রায়
স্বামীর নাম: চন্দ্র মোহন রায়
বাড়ির নং : n0065
বয়স : 55 লিঙ্গ : মহিলা
ফটো উপলব্ধ

116 WB/03/017/225932
নাম : ভালেকা রায়
স্বামীর নাম: দীননাথ রায়
বাড়ির নং : n0039
বয়স : 52 লিঙ্গ : মহিলা
ফটো উপলব্ধ

117 ZMJ1338631
নাম : ভানু রায়
পিতার নাম: তর্থমোহন রায়
বাড়ির নং : n0026
বয়স : 35 লিঙ্গ : পুরুষ
ফটো উপলব্ধ

118 MRK3319589
নাম : মানু রায়
পিতার নাম: তর্থমোহন রায়
বাড়ির নং : n0026
বয়স : 37 লিঙ্গ : পুরুষ
ফটো উপলব্ধ

119 WB/03/017/225635
নাম : সুমিত্রা রায়
স্বামীর নাম: কামিনীমোহন রায়
বাড়ির নং : n0023
বয়স : 57 লিঙ্গ : মহিলা
ফটো উপলব্ধ

120 WB/03/017/225462
নাম : যোগেন রায়
পিতার নাম: ছিলান রায়
বাড়ির নং : n0058
বয়স : 66 লিঙ্গ : পুরুষ
ফটো উপলব্ধ

121 ZMJ2064228
নাম : ঝুমুন রায়
স্বামীর নাম: সুকুমার রায়
বাড়ির নং : n0033
বয়স : 30 লিঙ্গ : মহিলা
ফটো উপলব্ধ

122 ZMJ2537017
নাম : অলক রায়
পিতার নাম: রাজকমল রায়
বাড়ির নং : খয়েরখাল
বয়স : 23 লিঙ্গ : পুরুষ
ফটো উপলব্ধ

123 ZMJ1492842
নাম : বিমল রায়
পিতার নাম: যোগেন রায়
বাড়ির নং : n0058
বয়স : 33 লিঙ্গ : পুরুষ
ফটো উপলব্ধ

124 ZMJ1407907
নাম : সান্তনা রায়
স্বামীর নাম: শ্যামল রায়
বাড়ির নং : n0058
বয়স : 37 লিঙ্গ : মহিলা
ফটো উপলব্ধ

125 WB/03/017/225270
নাম : সুমিতা রায়
স্বামীর নাম: সত্যেন্দ্রনাথ রায়
বাড়ির নং : n0047
বয়স : 51 লিঙ্গ : মহিলা
ফটো উপলব্ধ

126 ZMJ2172369
নাম : অসীম রায়
পিতার নাম: কমলা রায়
বাড়ির নং : এন0132
বয়স : 29 লিঙ্গ : পুরুষ
ফটো উপলব্ধ

127 ZMJ1739713
নাম : ললিতা রায়
পিতার নাম: মলিন রায়
বাড়ির নং : এন0025
বয়স : 33 লিঙ্গ : মহিলা
ফটো উপলব্ধ

128 ZMJ2172898
নাম : সান্তনা রায়
স্বামীর নাম: কৃষ্ণ রায়
বাড়ির নং : এন0105
বয়স : 25 লিঙ্গ : মহিলা
ফটো উপলব্ধ

129 ZMJ2172641
নাম : মানব রায়
পিতার নাম: মজেন চন্দ্র রায়
বাড়ির নং : এন0075
বয়স : 25 লিঙ্গ : পুরুষ
ফটো উপলব্ধ

130 MRK1488451
নাম : জ্যোৎস্না রায়
স্বামীর নাম: মহেশ রায়
বাড়ির নং : n0060
বয়স : 43 লিঙ্গ : মহিলা
ফটো উপলব্ধ

131 ZMJ2641017
নাম : সোমরি সেন রায়
স্বামীর নাম: প্রমেশ রায়
বাড়ির নং : এন0032
বয়স : 28 লিঙ্গ : মহিলা
ফটো উপলব্ধ

132 WB/03/017/225408
নাম : নিরোবালা রায়
স্বামীর নাম: গোবিন্দ রায়
বাড়ির নং : n0044
বয়স : 58 লিঙ্গ : মহিলা
ফটো উপলব্ধ

133 ZMJ2192128
নাম : ফেলানী রায়
স্বামীর নাম: বাদল রায়
বাড়ির নং : n0077
বয়স : 54 লিঙ্গ : মহিলা
ফটো উপলব্ধ

134 ZMJ2459832
নাম : গোপাল চন্দ্র রায়
পিতার নাম: ধনঞ্জয় কুমার রায়
বাড়ির নং : এন0080
বয়স : 23 লিঙ্গ : পুরুষ
ফটো উপলব্ধ

135 WB/03/017/225597
নাম : ছিলানী রায়
স্বামীর নাম: সন্তোষ রায়
বাড়ির নং : n0003
বয়স : 66 লিঙ্গ : মহিলা
ফটো উপলব্ধ

136 MRK3124351
নাম : ফুলফুলি রায়
স্বামীর নাম: বুধারু রায়
বাড়ির নং : n0043
বয়স : 46 লিঙ্গ : মহিলা
ফটো উপলব্ধ

137 ZMJ1492933
নাম : দিপালী রায়
স্বামীর নাম: উত্তম রায়
বাড়ির নং : n0044
বয়স : 35 লিঙ্গ : মহিলা
ফটো উপলব্ধ

138 ZMJ1407543
নাম : রনজিৎ রায়
পিতার নাম: গোবিন্দ রায়
বাড়ির নং : n0044
বয়স : 38 লিঙ্গ : পুরুষ
ফটো উপলব্ধ

139 WB/03/017/225864
নাম : গীতা রায়
স্বামীর নাম: ত্রৈলক্ষ রায়
বাড়ির নং : n0046
বয়স : 50 লিঙ্গ : মহিলা
ফটো উপলব্ধ

140 ZMJ2265049
নাম : অলকা রায়
স্বামীর নাম: সুবল রায়
বাড়ির নং : n0013
বয়স : 53 লিঙ্গ : মহিলা
ফটো উপলব্ধ

141 ZMJ1492784
নাম : অম্লানজ্যোতি রায়
পিতার নাম: ক্ষীতিন্দ্র নাথ রায়
বাড়ির নং : খযেরখাল
বয়স : 32 লিঙ্গ : পুরুষ
ফটো উপলব্ধ

142 MRK2872976
নাম : জ্যোতিশচন্দ্র রায়
পিতার নাম: ক্ষিতিশচন্দ্র রায়
বাড়ির নং : n0011
বয়স : 41 লিঙ্গ : পুরুষ
ফটো উপলব্ধ

143 WB/03/017/225515
নাম : মজেন রায়
পিতার নাম: টুনু রায়
বাড়ির নং : n0056
বয়স : 52 লিঙ্গ : পুরুষ
ফটো উপলব্ধ

144 ZMJ1407808
নাম : গনেশ রায়
পিতার নাম: রাজেন রায়
বাড়ির নং : n0084
বয়স : 45 লিঙ্গ : পুরুষ
ফটো উপলব্ধ

145 WB/03/017/225867
নাম : বাসন্তী রায়
স্বামীর নাম: হরেন রায়
বাড়ির নং : n0085
বয়স : 52 লিঙ্গ : মহিলা
ফটো উপলব্ধ

146 MRK2591667
নাম : রাজকমল রায়
পিতার নাম: ধারাকান্ত রায়
বাড়ির নং : n0035
বয়স : 48 লিঙ্গ : পুরুষ
ফটো উপলব্ধ

147 MRK3124401
নাম : শিব শঙ্কর রায়
পিতার নাম: যামিনীমোহন রায়
বাড়ির নং : এন0025
বয়স : 51 লিঙ্গ : পুরুষ
ফটো উপলব্ধ

148 WB/03/017/225056
নাম : পুর্ণেবালা রায়
স্বামীর নাম: হলিত রায়
বাড়ির নং : n0070
বয়স : 71 লিঙ্গ : মহিলা
ফটো উপলব্ধ

149 WB/03/017/225831
নাম : চঞ্চলা রায়
স্বামীর নাম: রুপেন রায়
বাড়ির নং : n0066
বয়স : 52 লিঙ্গ : মহিলা
ফটো উপলব্ধ

150 ZMJ1625227
নাম : হৃষিকেশ রায়
পিতার নাম: চন্দ্র মোহন রায়
বাড়ির নং : n0065
বয়স : 32 লিঙ্গ : পুরুষ
ফটো উপলব্ধ

151 ZMJ2712248
নাম : অমরজ্যোতি রায়
পিতার নাম: ভুবনেশ্বর রায়
বাড়ির নং : n0040
বয়স : 51 লিঙ্গ : পুরুষ
ফটো উপলব্ধ

152 MRK3218336
নাম : দীপালি রায়
স্বামীর নাম: জগদীশ রায়
বাড়ির নং : n0040
বয়স : 43 লিঙ্গ : মহিলা
ফটো উপলব্ধ

153 MRK3218450
নাম : প্রফুল্ল রায়
পিতার নাম: দেবারু রায়
বাড়ির নং : n0015
বয়স : 40 লিঙ্গ : পুরুষ
ফটো উপলব্ধ

154 MRK1398122
নাম : নেপালচন্দ্র রায়
পিতার নাম: চন্দ্রমোহন রায়
বাড়ির নং : n0009
বয়স : 49 লিঙ্গ : পুরুষ
ফটো উপলব্ধ

155 ZMJ2632479
নাম : হিমাদ্রি রায়
পিতার নাম: শিব শঙ্কর রায়
বাড়ির নং : এন0025
বয়স : 21 লিঙ্গ : পুরুষ
ফটো উপলব্ধ

156 MRK3218518
নাম : হিতেন রায়
পিতার নাম: নেবু রায়
বাড়ির নং : n0063
বয়স : 37 লিঙ্গ : পুরুষ
ফটো উপলব্ধ

157 MRK3218443
নাম : মন্টু রায়
পিতার নাম: প্রতাপ রায়
বাড়ির নং : n0006
বয়স : 44 লিঙ্গ : পুরুষ
ফটো উপলব্ধ

158 MRK1465426
নাম : ভূপেন রায়
পিতার নাম: উপেন রায়
বাড়ির নং : n0045
বয়স : 46 লিঙ্গ : পুরুষ
ফটো উপলব্ধ

159 ZMJ2172708
নাম : তাপস রায়
পিতার নাম: ত্রৈলক্ষ রায়
বাড়ির নং : এন0046
বয়স : 25 লিঙ্গ : পুরুষ
ফটো উপলব্ধ

160 ZMJ2172153
নাম : মাধবী রায়
স্বামীর নাম: জয়দেব রায়
বাড়ির নং : এন0041
বয়স : 34 লিঙ্গ : মহিলা
ফটো উপলব্ধ

161 ZMJ2172583
নাম : হরিকান্ত রায়
মায়ের নাম: অন্নবালা রায়
বাড়ির নং : এন0065
বয়স : 25 লিঙ্গ : পুরুষ
ফটো উপলব্ধ

162 WB/03/017/225008
নাম : দীপককুমার রায়
পিতার নাম: ক্ষিতীশ রায়
বাড়ির নং : n0011
বয়স : 53 লিঙ্গ : পুরুষ
ফটো উপলব্ধ

163 MRK2749083
নাম : পুষ্পবালা রায়
স্বামীর নাম: ভূপেন রায়
বাড়ির নং : n0042
বয়স : 46 লিঙ্গ : মহিলা
ফটো উপলব্ধ

164 MRK2748945
নাম : পুতুল রায়
স্বামীর নাম: ভবেশ রায়
বাড়ির নং : n0078
বয়স : 47 লিঙ্গ : মহিলা
ফটো উপলব্ধ

165 MRK1398304
নাম : সুশীলা রায়
স্বামীর নাম: কৃষ্ণকমল রায়
বাড়ির নং : n0051
বয়স : 46 লিঙ্গ : মহিলা
ফটো উপলব্ধ

166 MRK1398072
নাম : চিন্তা রায়
পিতার নাম: মতিলাল রায়
বাড়ির নং : n0051
বয়স : 48 লিঙ্গ : পুরুষ
ফটো উপলব্ধ

167 ZMJ1408012
নাম : নিশিকান্ত রায়
পিতার নাম: শশীকান্ত রায়
বাড়ির নং : n0050
বয়স : 42 লিঙ্গ : পুরুষ
ফটো উপলব্ধ

168 ZMJ1625201
নাম : রমেশ রায়
পিতার নাম: ঝরেন রায়
বাড়ির নং : n0049
বয়স : 32 লিঙ্গ : পুরুষ
ফটো উপলব্ধ

169 ZMJ1948819
নাম : সুব্রত রায়
পিতার নাম: কামিনী মোহন রায়
বাড়ির নং : n0023
বয়স : 28 লিঙ্গ : পুরুষ
ফটো উপলব্ধ

170 ZMJ1840834
নাম : প্রতিমা রায়
মায়ের নাম: অনিত্র রায়
বাড়ির নং : N0085
বয়স : 30 লিঙ্গ : মহিলা
ফটো উপলব্ধ

171 ZMJ2212744
নাম : দীনবালা রায়
স্বামীর নাম: লালটু রায়
বাড়ির নং : n0005
বয়স : 81 লিঙ্গ : মহিলা
ফটো উপলব্ধ

172 ZMJ2264992
নাম : হীরক রায়
পিতার নাম: ফরিং রায়
বাড়ির নং : n0014
বয়স : 83 লিঙ্গ : পুরুষ
ফটো উপলব্ধ

173 ZMJ2323178
নাম : নেথেরীশ্বরী রায়
স্বামীর নাম: নগেন রায়
বাড়ির নং : n0007
বয়স : 76 লিঙ্গ : মহিলা
ফটো উপলব্ধ

174 ZMJ1190610
নাম : গনেশ রায়
পিতার নাম: ঝরেন রায়
বাড়ির নং : n0049
বয়স : 38 লিঙ্গ : পুরুষ
ফটো উপলব্ধ

175 ZMJ2523769
নাম : কাঞ্চন রায়
পিতার নাম: পূনিযা রায়
বাড়ির নং : খযের্খল
বয়স : 22 লিঙ্গ : পুরুষ
ফটো উপলব্ধ

176 MRK1464445
নাম : বিনয় রায়
পিতার নাম: গোরাচন রায়
বাড়ির নং : n0085
বয়স : 59 লিঙ্গ : পুরুষ
ফটো উপলব্ধ

177 MRK3218369
নাম : ফুলোকেশ রায়
পিতার নাম: টুনু রায়
বাড়ির নং : n0056
বয়স : 37 লিঙ্গ : পুরুষ
ফটো উপলব্ধ

178 ZMJ1625417
নাম : সোনালী রায়
স্বামীর নাম: অলেন রায়
বাড়ির নং : n0067
বয়স : 34 লিঙ্গ : মহিলা
ফটো উপলব্ধ

179 ZMJ1625235
নাম : স্বপন কুমার রায়
পিতার নাম: অলেন রায়
বাড়ির নং : n0067
বয়স : 32 লিঙ্গ : পুরুষ
ফটো উপলব্ধ

180 ZMJ1492941
নাম : সুমিতা রায়
স্বামীর নাম: দীনবন্ধু রায়
বাড়ির নং : n0056
বয়স : 33 লিঙ্গ : মহিলা
ফটো উপলব্ধ

181 MRK2749067
নাম : দিলীপ রায়
পিতার নাম: টুনু রায়
বাড়ির নং : n0056
বয়স : 43 লিঙ্গ : পুরুষ
ফটো উপলব্ধ

182 ZMJ1492859
নাম : প্রমেশ রায়
পিতার নাম: ঘনশ্যাম রায়
বাড়ির নং : n0032
বয়স : 33 লিঙ্গ : পুরুষ
ফটো উপলব্ধ

183 ZMJ1967660
নাম : প্রতিমা রায়
স্বামীর নাম: গৌতম রায়
বাড়ির নং : n0078
বয়স : 28 লিঙ্গ : মহিলা
ফটো উপলব্ধ

184 ZMJ1967686
নাম : মৌমিতা রায়
পিতার নাম: রবীন্দ্র নাথ রায়
বাড়ির নং : n0054
বয়স : 28 লিঙ্গ : মহিলা
ফটো উপলব্ধ

185 ZMJ2530210
নাম : সান্তনা রায়
পিতার নাম: তইলক্ষ রায়
বাড়ির নং : খয়েরখাল
বয়স : 22 লিঙ্গ : মহিলা
ফটো উপলব্ধ

186 WB/03/017/225816
নাম : মায়া রায়
স্বামীর নাম: শশীকান্ত রায়
বাড়ির নং : n0050
বয়স : 59 লিঙ্গ : মহিলা
ফটো উপলব্ধ

187 MRK1464759
নাম : কমল রায়
পিতার নাম: অজিত কুমার রায়
বাড়ির নং : n0051
বয়স : 48 লিঙ্গ : পুরুষ
ফটো উপলব্ধ

188 MRK1398296
নাম : কৃষ্ণকমল রায়
পিতার নাম: গোপাল রায়
বাড়ির নং : n0051
বয়স : 48 লিঙ্গ : পুরুষ
ফটো উপলব্ধ

189 MRK3052255
নাম : হিরনময় রায়
পিতার নাম: সুধীর কুমার রায়
বাড়ির নং : n0012
বয়স : 38 লিঙ্গ : পুরুষ
ফটো উপলব্ধ

190 ZMJ1967637
নাম : রত্না রায়
স্বামীর নাম: অমল রায়
বাড়ির নং : n0060
বয়স : 31 লিঙ্গ : মহিলা
ফটো উপলব্ধ

191 WB/03/017/226048
নাম : ভবেশ রায়
পিতার নাম: বলিন রায়
বাড়ির নং : n0078
বয়স : 48 লিঙ্গ : পুরুষ
ফটো উপলব্ধ

192 MRK3218344
নাম : বিধান রায়
পিতার নাম: বীরেন রায়
বাড়ির নং : n0061
বয়স : 37 লিঙ্গ : পুরুষ
ফটো উপলব্ধ

193 WB/03/017/225764
নাম : দীনশ্বরী রায়
স্বামীর নাম: নেবু রায়
বাড়ির নং : n0063
বয়স : 66 লিঙ্গ : মহিলা
ফটো উপলব্ধ

194 MRK2873107
নাম : শর্মিলা রায়
স্বামীর নাম: সৈলেন রায়
বাড়ির নং : n0015
বয়স : 41 লিঙ্গ : মহিলা
ফটো উপলব্ধ

195 MRK3218492
নাম : লতিকা রায়
স্বামীর নাম: ক্ষিতেন রায়
বাড়ির নং : n0061
বয়স : 40 লিঙ্গ : মহিলা
ফটো উপলব্ধ

196 MRK1465103
নাম : অবিনাশ রায়
পিতার নাম: বিনোদ রায়
বাড়ির নং : n0054
বয়স : 43 লিঙ্গ : পুরুষ
ফটো উপলব্ধ

197 ZMJ1967652
নাম : স্বপ্না রায়
স্বামীর নাম: রতন রায়
বাড়ির নং : n0060
বয়স : 28 লিঙ্গ : মহিলা
ফটো উপলব্ধ

198 MRK3218682
নাম : জগদীশ রায়
পিতার নাম: অর্থমোহন রায়
বাড়ির নং : n0028
বয়স : 38 লিঙ্গ : পুরুষ
ফটো উপলব্ধ

199 ZMJ1493030
নাম : দীননাথ রায়
পিতার নাম: সুধীর রায়
বাড়ির নং : n0064
বয়স : 36 লিঙ্গ : পুরুষ
ফটো উপলব্ধ

200 ZMJ1948702
নাম : পরেশ রায়
পিতার নাম: দৈব্যনাথ রায়
বাড়ির নং : n0069
বয়স : 29 লিঙ্গ : পুরুষ
ফটো উপলব্ধ

201 ZMJ1948710
নাম : নমল রায়
পিতার নাম: যোগেন রায়
বাড়ির নং : n0058
বয়স : 33 লিঙ্গ : পুরুষ
ফটো উপলব্ধ

202 ZMJ2256824
নাম : পূর্ণ বালা রায়
স্বামীর নাম: নেরেশ রায়
বাড়ির নং : n0078
বয়স : 50 লিঙ্গ : মহিলা
ফটো উপলব্ধ

203 MRK3218609
নাম : কবিতা রায়
স্বামীর নাম: সকেন রায়
বাড়ির নং : n0048
বয়স : 42 লিঙ্গ : মহিলা
ফটো উপলব্ধ

204 ZMJ1625359
নাম : শোভা রায়
পিতার নাম: ত্রৈলক্ষ রায়
বাড়ির নং : n0046
বয়স : 31 লিঙ্গ : মহিলা
ফটো উপলব্ধ

205 ZMJ2172476
নাম : হিমানি রায়
স্বামীর নাম: অনিল রায়
বাড়ির নং : এন0119
বয়স : 25 লিঙ্গ : মহিলা
ফটো উপলব্ধ

206 WB/03/017/225336
নাম : রমেশ রায়
পিতার নাম: হরিং রায়
বাড়ির নং : n0068
বয়স : 61 লিঙ্গ : পুরুষ
ফটো উপলব্ধ

207 ZMJ1625185
নাম : বিষ্ণু রায়
পিতার নাম: গোপাল রায়
বাড়ির নং : n0043
বয়স : 33 লিঙ্গ : পুরুষ
ফটো উপলব্ধ

208 WB/03/017/225648
নাম : গোপাল রায়
পিতার নাম: মতিলাল রায়
বাড়ির নং : n0043
বয়স : 57 লিঙ্গ : পুরুষ
ফটো উপলব্ধ

209 WB/03/017/225868
নাম : নিরোবালা রায়
স্বামীর নাম: মতিলাল রায়
বাড়ির নং : n0043
বয়স : 76 লিঙ্গ : মহিলা
ফটো উপলব্ধ

210 MRK2873826
নাম : ক্ষীতেন রায়
পিতার নাম: নেবু রায়
বাড়ির নং : n0063
বয়স : 40 লিঙ্গ : পুরুষ
ফটো উপলব্ধ

211 ZMJ1273440
নাম : অনিতা রায়
স্বামীর নাম: রামপদ রায়
বাড়ির নং : n0173
বয়স : 35 লিঙ্গ : মহিলা
ফটো উপলব্ধ

212 ZMJ2064194
নাম : রত্না রায়
স্বামীর নাম: কালিকান্ত রায়
বাড়ির নং : n0013
বয়স : 34 লিঙ্গ : মহিলা
ফটো উপলব্ধ

213 WB/03/017/225852
নাম : শশীকান্ত রায়
পিতার নাম: সুকুতচাঁদ রায়
বাড়ির নং : n0050
বয়স : 67 লিঙ্গ : পুরুষ
ফটো উপলব্ধ

214 MRK1465343
নাম : সন্ধ্যাবালা রায়
স্বামীর নাম: ঝড়েন রায়
বাড়ির নং : n0049
বয়স : 52 লিঙ্গ : মহিলা
ফটো উপলব্ধ

215 MRK3218583
নাম : মিলন চন্দ্র রায়
পিতার নাম: সন্তোষ কুমার রায়
বাড়ির নং : n0010
বয়স : 37 লিঙ্গ : পুরুষ
ফটো উপলব্ধ

216 MRK2873065
নাম : জগদীশ রায়
পিতার নাম: হলিত রায়
বাড়ির নং : n0040
বয়স : 43 লিঙ্গ : পুরুষ
ফটো উপলব্ধ

217 ZMJ1753656
নাম : প্রদীপ রায়
পিতার নাম: দীনানাথ রায়
বাড়ির নং : n0039
বয়স : 30 লিঙ্গ : পুরুষ
ফটো উপলব্ধ

218 MRK2591592
নাম : রাজকুমার রায়
পিতার নাম: লালটু রায়
বাড়ির নং : n0039
বয়স : 55 লিঙ্গ : পুরুষ
ফটো উপলব্ধ

219 ZMJ1753623
নাম : দয়মন্তী রায়
স্বামীর নাম: মানু রায়
বাড়ির নং : n0026
বয়স : 30 লিঙ্গ : মহিলা
ফটো উপলব্ধ

220 ZMJ2348522
নাম : মঞ্জু রায় বর্মন
স্বামীর নাম: সন্তোষ রায়
বাড়ির নং : N0070
বয়স : 29 লিঙ্গ : মহিলা
ফটো উপলব্ধ

221 ZMJ1625300
নাম : বিশ্বজিৎ রায়
পিতার নাম: দিনেশ রায়
বাড়ির নং : n0008
বয়স : 33 লিঙ্গ : পুরুষ
ফটো উপলব্ধ

222 ZMJ1338839
নাম : সারথী রায়
স্বামীর নাম: দীপক রায়
বাড়ির নং : n0008
বয়স : 36 লিঙ্গ : মহিলা
ফটো উপলব্ধ

223 ZMJ1625334
নাম : উৎপল রায়
পিতার নাম: বীরেন রায়
বাড়ির নং : n0016
বয়স : 32 লিঙ্গ : পুরুষ
ফটো উপলব্ধ

224 ZMJ1190388
নাম : মিঠুন রায়
পিতার নাম: বীরেন রায়
বাড়ির নং : n0016
বয়স : 37 লিঙ্গ : পুরুষ
ফটো উপলব্ধ

225 ZMJ2459741
নাম : প্রশান্ত রায়
পিতার নাম: মজেন রায়
বাড়ির নং : এন0075
বয়স : 24 লিঙ্গ : পুরুষ
ফটো উপলব্ধ

226 ZMJ1625318
নাম : শম্ভু অধিকারী
পিতার নাম: সনত অধিকারী
বাড়ির নং : n0017
বয়স : 32 লিঙ্গ : পুরুষ
ফটো উপলব্ধ

227 MRK3052271
নাম : প্রদীপ রায়
পিতার নাম: সুধীর রায়
বাড়ির নং : n0064
বয়স : 40 লিঙ্গ : পুরুষ
ফটো উপলব্ধ

228 WB/03/017/225520
নাম : কালাচন রায়
পিতার নাম: নবকান্ত রায়
বাড়ির নং : n0057
বয়স : 63 লিঙ্গ : পুরুষ
ফটো উপলব্ধ

229 MRK3319720
নাম : শম্ভু রায়
পিতার নাম: সুধীর রায়
বাড়ির নং : n0064
বয়স : 38 লিঙ্গ : পুরুষ
ফটো উপলব্ধ

230 ZMJ1338896
নাম : দ্বিজেন্দ্রনাথ রায়
পিতার নাম: সুকারু রায়
বাড়ির নং : n0065
বয়স : 36 লিঙ্গ : পুরুষ
ফটো উপলব্ধ

231 ZMJ1625193
নাম : জয়ন্ত রায়
পিতার নাম: রুপেন্দ্র রায়
বাড়ির নং : n0066
বয়স : 32 লিঙ্গ : পুরুষ
ফটো উপলব্ধ

232 ZMJ2215986
নাম : অসবালা রায়
স্বামীর নাম: ঘনশ্যাম রায়
বাড়ির নং : n0032
বয়স : 79 লিঙ্গ : মহিলা
ফটো উপলব্ধ

233 ZMJ1190446
নাম : জয়ন্তী রায়
স্বামীর নাম: অবিনাশ রায়
বাড়ির নং : n0054
বয়স : 37 লিঙ্গ : মহিলা
ফটো উপলব্ধ

234 ZMJ2064103
নাম : মিঠু রায়
পিতার নাম: সুভাষ রায়
বাড়ির নং : n0007
বয়স : 26 লিঙ্গ : পুরুষ
ফটো উপলব্ধ

235 WB/03/017/225618
নাম : ননীবালা রায়
স্বামীর নাম: অর্থমোহন রায়
বাড়ির নং : n0028
বয়স : 68 লিঙ্গ : মহিলা
ফটো উপলব্ধ

236 ZMJ2172914
নাম : যূথিকা রায়
পিতার নাম: চন্দ্র মোহন রায়
বাড়ির নং : এন0065
বয়স : 29 লিঙ্গ : মহিলা
ফটো উপলব্ধ

237 ZMJ1753532
নাম : সাধনা রায়
স্বামীর নাম: বাবলু রায়
বাড়ির নং : n0011
বয়স : 48 লিঙ্গ : মহিলা
ফটো উপলব্ধ

238 WB/03/017/225583
নাম : বিশাদী রায়
স্বামীর নাম: রমেশ রায়
বাড়ির নং : n0068
বয়স : 55 লিঙ্গ : মহিলা
ফটো উপলব্ধ

239 MRK2873859
নাম : উত্তম রায়
পিতার নাম: গোবিন্দ রায়
বাড়ির নং : n0044
বয়স : 41 লিঙ্গ : পুরুষ
ফটো উপলব্ধ

240 MRK2872877
নাম : মীনা রায়
স্বামীর নাম: ভূপেন রায়
বাড়ির নং : n0045
বয়স : 41 লিঙ্গ : মহিলা
ফটো উপলব্ধ

241 ZMJ2693331
নাম : দেবাশীষ রায়
পিতার নাম: বুধারু রায়
বাড়ির নং : এন0043
বয়স : 21 লিঙ্গ : পুরুষ
ফটো উপলব্ধ

242 ZMJ2238533
নাম : অলেন রায়
পিতার নাম: নরেন রায়
বাড়ির নং : n0067
বয়স : 55 লিঙ্গ : পুরুষ
ফটো উপলব্ধ

243 ZMJ2239903
নাম : মিনতী রায়
স্বামীর নাম: গোপালপ্রসাদ রায়
বাড়ির নং : n0009
বয়স : 57 লিঙ্গ : মহিলা
ফটো উপলব্ধ

244 ZMJ2189629
নাম : জীতেন রায়
পিতার নাম: বীরেন রায়
বাড়ির নং : n0061
বয়স : 49 লিঙ্গ : পুরুষ
ফটো উপলব্ধ

245 WB/03/017/225670
নাম : পুনিয়া রায়
পিতার নাম: সাতারু রায়
বাড়ির নং : n0048
বয়স : 53 লিঙ্গ : পুরুষ
ফটো উপলব্ধ

246 MRK3218468
নাম : দীপক রায়
পিতার নাম: পুরন চন্দ্র রায়
বাড়ির নং : n0008
বয়স : 37 লিঙ্গ : পুরুষ
ফটো উপলব্ধ

247 ZMJ2702025
নাম : ইন্দিরা রায়
পিতার নাম: শৈলেন রায়
বাড়ির নং : এন0008
বয়স : 22 লিঙ্গ : মহিলা
ফটো উপলব্ধ

248 WB/03/017/225255
নাম : প্রমীলা রায়
স্বামীর নাম: বীরেন রায়
বাড়ির নং : n0016
বয়স : 61 লিঙ্গ : মহিলা
ফটো উপলব্ধ

249 WB/03/017/225445
নাম : ককিলা রায়
স্বামীর নাম: বিনোদ রায়
বাড়ির নং : n0054
বয়স : 68 লিঙ্গ : মহিলা
ফটো উপলব্ধ

250 ZMJ2172609
নাম : রিংকু রায়
স্বামীর নাম: বিশু রায়
বাড়ির নং : এন0069
বয়স : 37 লিঙ্গ : মহিলা
ফটো উপলব্ধ

251 MRK1396100
নাম : মুক্তা রায়
স্বামীর নাম: জ্যোতিষ রায়
বাড়ির নং : n0062
বয়স : 43 লিঙ্গ : মহিলা
ফটো উপলব্ধ

252 ZMJ2245223
নাম : রেণুকা রায়
স্বামীর নাম: কালেনা রায়
বাড়ির নং : n0003
বয়স : 50 লিঙ্গ : মহিলা
ফটো উপলব্ধ

253 ZMJ2203511
নাম : কর্ণেবালা রায়
স্বামীর নাম: গোরাচন রায়
বাড়ির নং : n0190
বয়স : 69 লিঙ্গ : মহিলা
ফটো উপলব্ধ

254 WB/03/017/225584
নাম : বিনতা রায়
স্বামীর নাম: যগেন রায়
বাড়ির নং : n0061
বয়স : 50 লিঙ্গ : মহিলা
ফটো উপলব্ধ

255 ZMJ1407923
নাম : বাসন্তী রায়
স্বামীর নাম: মন্টু রায়
বাড়ির নং : n0006
বয়স : 34 লিঙ্গ : মহিলা
ফটো উপলব্ধ

256 ZMJ1840875
নাম : মনোজ রায়
পিতার নাম: সুবোল রায়
বাড়ির নং : n0006
বয়স : 32 লিঙ্গ : পুরুষ
ফটো উপলব্ধ

257 MRK2592145
নাম : ক্ষিতেন রায়
পিতার নাম: বীরেন রায়
বাড়ির নং : n0061
বয়স : 47 লিঙ্গ : পুরুষ
ফটো উপলব্ধ

258 ZMJ2742500
নাম : সেফালী রায়
স্বামীর নাম: মজেন চন্দ্র রায়
বাড়ির নং : এন0075
বয়স : 46 লিঙ্গ : মহিলা
ফটো উপলব্ধ

259 MRK3124377
নাম : হলিত রায়
পিতার নাম: তৈক্ষনাথ রায়
বাড়ির নং : n0040
বয়স : 79 লিঙ্গ : পুরুষ
ফটো উপলব্ধ

260 ZMJ2460020
নাম : লাবনী বর্মন রায়
স্বামীর নাম: বিশ্বজিৎ রায়
বাড়ির নং : এন0085
বয়স : 25 লিঙ্গ : মহিলা
ফটো উপলব্ধ

261 ZMJ1338847
নাম : মিনতি রায়
স্বামীর নাম: জগদীশ রায়
বাড়ির নং : n0022
বয়স : 36 লিঙ্গ : মহিলা
ফটো উপলব্ধ

262 WB/03/017/225567
নাম : গিরোবালা রায়
স্বামীর নাম: রুপকান্ত রায়
বাড়ির নং : n0038
বয়স : 66 লিঙ্গ : মহিলা
ফটো উপলব্ধ

263 MRK3326089
নাম : অনিতা রায়
স্বামীর নাম: ভীস্মদেব রায়
বাড়ির নং : n0170
বয়স : 36 লিঙ্গ : মহিলা
ফটো উপলব্ধ

264 ZMJ1840883
নাম : শ্যামলী রায়(বর্মন)
স্বামীর নাম: শ্যামল চন্দ্র রায়
বাড়ির নং : n0009
বয়স : 35 লিঙ্গ : মহিলা
ফটো উপলব্ধ

265 MRK1464791
নাম : রথীন রায়
পিতার নাম: বাতাসু রায়
বাড়ির নং : n0016
বয়স : 47 লিঙ্গ : পুরুষ
ফটো উপলব্ধ

266 HJK1524883
নাম : কুন্তলা রায়
স্বামীর নাম: ভাস্কর রায়
বাড়ির নং : n0025
বয়স : 44 লিঙ্গ : মহিলা
ফটো উপলব্ধ

267 MRK2591451
নাম : বাসন্তী রায়
স্বামীর নাম: ধনঞ্জয় কুমার রায়
বাড়ির নং : n0079
বয়স : 44 লিঙ্গ : মহিলা
ফটো উপলব্ধ

268 ZMJ1625383
নাম : সম্পা রায়
স্বামীর নাম: দীপক কুমার রায়
বাড়ির নং : n0055
বয়স : 34 লিঙ্গ : মহিলা
ফটো উপলব্ধ

269 ZMJ1338920
নাম : কর্ণদেব রায়
পিতার নাম: নীলকান্ত রায়
বাড়ির নং : n0021
বয়স : 37 লিঙ্গ : পুরুষ
ফটো উপলব্ধ

270 MRK3218435
নাম : অন্নদা রায়
স্বামীর নাম: রাজকমল রায়
বাড়ির নং : n0089
বয়স : 47 লিঙ্গ : মহিলা
ফটো উপলব্ধ

271 WB/03/017/225241
নাম : অতুল রায়
পিতার নাম: সাকালু রায়
বাড়ির নং : n0088
বয়স : 63 লিঙ্গ : পুরুষ
ফটো উপলব্ধ

272 MRK3218484
নাম : পূর্নেবালা রায়
স্বামীর নাম: নারায়ন রায়
বাড়ির নং : n0087
বয়স : 44 লিঙ্গ : মহিলা
ফটো উপলব্ধ

273 MRK2591600
নাম : যশোদা রায়
স্বামীর নাম: কৃষ্ণ রায়
বাড়ির নং : n0034
বয়স : 44 লিঙ্গ : মহিলা
ফটো উপলব্ধ

274 ZMJ1625219
নাম : বিশ্বজিৎ রায়
পিতার নাম: হরেন রায়
বাড়ির নং : n0085
বয়স : 32 লিঙ্গ : পুরুষ
ফটো উপলব্ধ

275 WB/03/017/225084
নাম : শ্রীকান্ত রায়
পিতার নাম: খইটু রায়
বাড়ির নং : n0034
বয়স : 67 লিঙ্গ : পুরুষ
ফটো উপলব্ধ

276 ZMJ1190396
নাম : প্রতিমা রায়
স্বামীর নাম: সমারু রায়
বাড়ির নং : n0015
বয়স : 41 লিঙ্গ : মহিলা
ফটো উপলব্ধ

277 WB/03/017/225279
নাম : তপন কুমার রায়
পিতার নাম: গজেন্দ্র নাথ রায়
বাড়ির নং : n0055
বয়স : 63 লিঙ্গ : পুরুষ
ফটো উপলব্ধ

278 MRK2591675
নাম : নিরুপমা রায়
স্বামীর নাম: রবীন্দ্র নাথ রায়
বাড়ির নং : n0055
বয়স : 50 লিঙ্গ : মহিলা
ফটো উপলব্ধ

279 WB/03/017/225024
নাম : রবীন্দ্র নাথ রায়
পিতার নাম: গজেন্দ্রনাথ রায়
বাড়ির নং : n0055
বয়স : 58 লিঙ্গ : পুরুষ
ফটো উপলব্ধ

280 ZMJ1753524
নাম : জগদীশ রায়
পিতার নাম: হরি রায়
বাড়ির নং : n0059
বয়স : 30 লিঙ্গ : পুরুষ
ফটো উপলব্ধ

281 ZMJ1753615
নাম : স্বপন রায়
পিতার নাম: কালাচান রায়
বাড়ির নং : n0057
বয়স : 36 লিঙ্গ : পুরুষ
ফটো উপলব্ধ

282 MRK3052222
নাম : কালী কান্তা রায়
পিতার নাম: ফণীন্দ্র নাথ রায়
বাড়ির নং : n0013
বয়স : 51 লিঙ্গ : পুরুষ
ফটো উপলব্ধ

283 MRK2748887
নাম : হরেকৃষ্ণ রায়
পিতার নাম: গজেন্দ্রনাথ রায়
বাড়ির নং : n0055
বয়স : 41 লিঙ্গ : পুরুষ
ফটো উপলব্ধ

284 WB/03/017/225129
নাম : সমে রায়
স্বামীর নাম: অরুন রায়
বাড়ির নং : n0027
বয়স : 63 লিঙ্গ : মহিলা
ফটো উপলব্ধ

285 ZMJ1753508
নাম : টুম্পা রায়
স্বামীর নাম: প্রদীপ রায়
বাড়ির নং : n0064
বয়স : 30 লিঙ্গ : মহিলা
ফটো উপলব্ধ

286 MRK1488170
নাম : অনীতা রায়
স্বামীর নাম: সুধীর রায়
বাড়ির নং : n0064
বয়স : 63 লিঙ্গ : মহিলা
ফটো উপলব্ধ

287 WB/03/017/225659
নাম : যোগেশ রায়
পিতার নাম: মঙ্গলু রায়
বাড়ির নং : n0060
বয়স : 54 লিঙ্গ : পুরুষ
ফটো উপলব্ধ

288 WB/03/017/225747
নাম : বিনদিনী রায়
স্বামীর নাম: কালাচন রায়
বাড়ির নং : n0057
বয়স : 58 লিঙ্গ : মহিলা
ফটো উপলব্ধ

289 WB/03/017/225460
নাম : অনিতা রায়
স্বামীর নাম: নরেন রায়
বাড়ির নং : n0003
বয়স : 58 লিঙ্গ : মহিলা
ফটো উপলব্ধ

290 ZMJ1032010
নাম : পারুল রায়
স্বামীর নাম: সন্তোষ কুমার রায়
বাড়ির নং : n0010
বয়স : 58 লিঙ্গ : মহিলা
ফটো উপলব্ধ

291 ZMJ1492917
নাম : জয়শ্রী রায়
স্বামীর নাম: বুলেন রায়
বাড়ির নং : n0009
বয়স : 38 লিঙ্গ : মহিলা
ফটো উপলব্ধ

292 ZMJ1190461
নাম : সুধীরা রায়
স্বামীর নাম: প্রফুল্ল রায়
বাড়ির নং : n0073
বয়স : 36 লিঙ্গ : মহিলা
ফটো উপলব্ধ

293 MRK2749174
নাম : ভাগ্যবতী রায়
স্বামীর নাম: প্রদীপ রায়
বাড়ির নং : n0072
বয়স : 41 লিঙ্গ : মহিলা
ফটো উপলব্ধ

294 WB/03/017/225014
নাম : হরেন রায়
পিতার নাম: গোরাচন রায়
বাড়ির নং : n0186
বয়স : 65 লিঙ্গ : মহিলা
ফটো উপলব্ধ

295 ZMJ1211408
নাম : মীনা রায়
স্বামীর নাম: নেপাল চন্দ্র রায়
বাড়ির নং : n0189
বয়স : 34 লিঙ্গ : মহিলা
ফটো উপলব্ধ

296 WB/03/017/225954
নাম : কৃষ্ণগোপাল রায়
পিতার নাম: অম্বিকা রায়
বাড়ির নং : n0080
বয়স : 74 লিঙ্গ : পুরুষ
ফটো উপলব্ধ

297 MRK3052248
নাম : হিমাংশু রায়
পিতার নাম: ক্ষিতীশ চন্দ্র রায়
বাড়ির নং : n0011
বয়স : 38 লিঙ্গ : পুরুষ
ফটো উপলব্ধ

298 ZMJ2257145
নাম : অলকা রায়
স্বামীর নাম: তর্থ মোহন রায়
বাড়ির নং : n0031
বয়স : 63 লিঙ্গ : মহিলা
ফটো উপলব্ধ

299 ZMJ2523777
নাম : নীলকমল রায়
পিতার নাম: বিনয় রায়
বাড়ির নং : খযের্খল
বয়স : 23 লিঙ্গ : পুরুষ
ফটো উপলব্ধ

300 ZMJ2200830
নাম : তর্থমোহন রায়
পিতার নাম: বলিন রায়
বাড়ির নং : n0026
বয়স : 69 লিঙ্গ : পুরুষ
ফটো উপলব্ধ

301 ZMJ1967645
নাম : মমতা রায়
স্বামীর নাম: নিশিকান্ত রায়
বাড়ির নং : n0049
বয়স : 30 লিঙ্গ : মহিলা
ফটো উপলব্ধ

302 ZMJ1765262
নাম : সুশীলা রায়
স্বামীর নাম: জগদীশ রায়
বাড়ির নং : n0192
বয়স : 31 লিঙ্গ : মহিলা
ফটো উপলব্ধ

303 ZMJ1948736
নাম : সন্তোষ রায়
পিতার নাম: সদ্যনাথ রায়
বাড়ির নং : n0070
বয়স : 33 লিঙ্গ : পুরুষ
ফটো উপলব্ধ

304 ZMJ2064095
নাম : সুদীপ রায়
পিতার নাম: দীননাথ রায়
বাড়ির নং : n0039
বয়স : 26 লিঙ্গ : পুরুষ
ফটো উপলব্ধ

305 ZMJ2064137
নাম : ভূপতি রায়
পিতার নাম: কর্ণ রায়
বাড়ির নং : n0130
বয়স : 26 লিঙ্গ : পুরুষ
ফটো উপলব্ধ

306 ZMJ1625367
নাম : মনিকা রায়
স্বামীর নাম: হরে কৃষ্ণ রায়
বাড়ির নং : n0055
বয়স : 31 লিঙ্গ : মহিলা
ফটো উপলব্ধ

307 ZMJ1840859
নাম : দিপালী রায়
স্বামীর নাম: হিরন্ময় রায়
বাড়ির নং : n0012
বয়স : 38 লিঙ্গ : মহিলা
ফটো উপলব্ধ

308 MRK1464593
নাম : ধনঞ্জয় কুমার রায়
পিতার নাম: দেবেন্দ্রনাথ রায়
বাড়ির নং : n0080
বয়স : 59 লিঙ্গ : পুরুষ
ফটো উপলব্ধ

309 MRK2873842
নাম : প্রতিমা রায়
স্বামীর নাম: পঙ্কজ রায়
বাড়ির নং : n0083
বয়স : 40 লিঙ্গ : মহিলা
ফটো উপলব্ধ

310 ZMJ2508851
নাম : পায়েল রায়
স্বামীর নাম: উৎপল রায়
বাড়ির নং : এন000
বয়স : 24 লিঙ্গ : মহিলা
ফটো উপলব্ধ

311 ZMJ1492974
নাম : রতন রায়
পিতার নাম: গোপাল প্রসাদ রায়
বাড়ির নং : n0009
বয়স : 33 লিঙ্গ : পুরুষ
ফটো উপলব্ধ

312 ZMJ1625409
নাম : সারথী রায়
স্বামীর নাম: রতন রায়
বাড়ির নং : n0057
বয়স : 37 লিঙ্গ : মহিলা
ফটো উপলব্ধ

313 WB/03/017/225750
নাম : ঘনশ্যাম রায়
পিতার নাম: বুধা রায়
বাড়ির নং : n0032
বয়স : 86 লিঙ্গ : পুরুষ
ফটো উপলব্ধ

314 ZMJ1625375
নাম : সুমিত্রা রায়
স্বামীর নাম: সুভাষ রায়
বাড়ির নং : n0032
বয়স : 32 লিঙ্গ : মহিলা
ফটো উপলব্ধ

315 ZMJ2260966
নাম : ঝোকোল রায়
স্বামীর নাম: শ্রীকান্ত রায়
বাড়ির নং : n0034
বয়স : 61 লিঙ্গ : মহিলা
ফটো উপলব্ধ

316 ZMJ1753607
নাম : রেনুকা রায়
স্বামীর নাম: স্বপন কুমার রায়
বাড়ির নং : n0067
বয়স : 36 লিঙ্গ : মহিলা
ফটো উপলব্ধ

317 ZMJ2232585
নাম : রেণুকা রায়
স্বামীর নাম: দাঙ্গিব্যানাথ রায়
বাড়ির নং : n0069
বয়স : 59 লিঙ্গ : মহিলা
ফটো উপলব্ধ

318 MRK2749026
নাম : রামপদ রায়
পিতার নাম: মঙ্গল রায়
বাড়ির নং : n0060
বয়স : 44 লিঙ্গ : পুরুষ
ফটো উপলব্ধ

319 ZMJ2460384
নাম : জ্যোতিময় রায়
পিতার নাম: তপন কুমার রায়
বাড়ির নং : এন0055
বয়স : 23 লিঙ্গ : পুরুষ
ফটো উপলব্ধ

320 ZMJ1811462
নাম : বাণী রায়
স্বামীর নাম: নমল রায়
বাড়ির নং : N0058
বয়স : 33 লিঙ্গ : মহিলা
ফটো উপলব্ধ

321 WB/03/017/225846
নাম : শম্ভুচরন রায়
পিতার নাম: গজেন্দ্রনাথ রায়
বাড়ির নং : n0055
বয়স : 50 লিঙ্গ : পুরুষ
ফটো উপলব্ধ

322 ZMJ2064269
নাম : দেবব্রত রায়
পিতার নাম: কামিনী মোহন রায়
বাড়ির নং : n0023
বয়স : 26 লিঙ্গ : পুরুষ
ফটো উপলব্ধ

323 WB/03/017/225002
নাম : সুধীরকুমার রায়
পিতার নাম: পার্বতীচরন রায়
বাড়ির নং : n0012
বয়স : 75 লিঙ্গ : পুরুষ
ফটো উপলব্ধ

324 MRK2591725
নাম : পঙ্কজ রায়
পিতার নাম: রথীন রায়
বাড়ির নং : n0083
বয়স : 45 লিঙ্গ : পুরুষ
ফটো উপলব্ধ

325 WB/03/017/225877
নাম : সৌদামনী রায়
স্বামীর নাম: সুকাতু রায়
বাড়ির নং : n0085
বয়স : 71 লিঙ্গ : মহিলা
ফটো উপলব্ধ

326 MRK3218419
নাম : মৃত্যুঞ্জয় রায়
পিতার নাম: শ্রীকান্ত রায়
বাড়ির নং : n0034
বয়স : 37 লিঙ্গ : পুরুষ
ফটো উপলব্ধ

327 WB/03/017/225121
নাম : ভারতী রায়
স্বামীর নাম: ধারাকান্ত রায়
বাড়ির নং : n0035
বয়স : 73 লিঙ্গ : মহিলা
ফটো উপলব্ধ

328 MRK3124328
নাম : সুভাষ চন্দ্র রায়
পিতার নাম: নগেন রায়
বাড়ির নং : n0007
বয়স : 53 লিঙ্গ : পুরুষ
ফটো উপলব্ধ

329 ZMJ1753565
নাম : দিলীপ রায়
পিতার নাম: বাদল রায়
বাড়ির নং : n0077
বয়স : 30 লিঙ্গ : পুরুষ
ফটো উপলব্ধ

330 WB/03/017/225879
নাম : অন্নবালা রায়
স্বামীর নাম: সুকারু রায়
বাড়ির নং : n0065
বয়স : 59 লিঙ্গ : মহিলা
ফটো উপলব্ধ

331 ZMJ2219707
নাম : পুশেবালা রায়
স্বামীর নাম: যোগেন্দ্র নাথ রায়
বাড়ির নং : n0052
বয়স : 73 লিঙ্গ : মহিলা
ফটো উপলব্ধ

332 ZMJ2689271
নাম : অঞ্জলি রায়
স্বামীর নাম: কমল রায়
বাড়ির নং : এন/এ
বয়স : 20 লিঙ্গ : মহিলা
ফটো উপলব্ধ

333 ZMJ2348142
নাম : সঙ্গিতা রায়
স্বামীর নাম: পরিমল রায়
বাড়ির নং : N0058
বয়স : 28 লিঙ্গ : মহিলা
ফটো উপলব্ধ

334 ZMJ2033066
নাম : বাপি রায়
পিতার নাম: কলেন রায়
বাড়ির নং : N0012
বয়স : 27 লিঙ্গ : পুরুষ
ফটো উপলব্ধ

335 ZMJ1190438
নাম : সবিতা রায় প্রধান
স্বামীর নাম: সুকুমার রায় প্রধান
বাড়ির নং : n0040
বয়স : 45 লিঙ্গ : মহিলা
ফটো উপলব্ধ

336 ZMJ2219681
নাম : যোগেন্দ্র নাথ রায়
পিতার নাম: জয়নারায়ণ রায়
বাড়ির নং : n0052
বয়স : 79 লিঙ্গ : পুরুষ
ফটো উপলব্ধ

337 ZMJ2348191
নাম : তুলসী রায়
পিতার নাম: দীনবন্ধু রায়
বাড়ির নং : N0080
বয়স : 24 লিঙ্গ : মহিলা
ফটো উপলব্ধ

338 MRK1395904
নাম : কল্যান জ্যোতি রায়
পিতার নাম: ক্ষিতীন্দ্রনাথ রায়
বাড়ির নং : n0018
বয়স : 45 লিঙ্গ : পুরুষ
ফটো উপলব্ধ

339 WB/03/017/225106
নাম : লক্ষ্মী রায়
স্বামীর নাম: ভুবনেশ্বর রায়
বাড়ির নং : n0019
বয়স : 71 লিঙ্গ : মহিলা
ফটো উপলব্ধ

340 ZMJ2587640
নাম : দিপ্তিকনা রায়
স্বামীর নাম: সুধীর রায়
বাড়ির নং : n0012
বয়স : 65 লিঙ্গ : মহিলা
ফটো উপলব্ধ

341 ZMJ2229037
নাম : রামমোহন রায়
পিতার নাম: গজেন্দ্র নাথ রায়
বাড়ির নং : n0062
বয়স : 56 লিঙ্গ : পুরুষ
ফটো উপলব্ধ

342 WB/03/017/226044
নাম : সুনিতী রায়
স্বামীর নাম: চিন্তামোহন রায়
বাড়ির নং : n0071
বয়স : 49 লিঙ্গ : মহিলা
ফটো উপলব্ধ

343 MRK3218542
নাম : প্রদীপ রায়
পিতার নাম: বিশ্বনাথ রায়
বাড়ির নং : n0072
বয়স : 37 লিঙ্গ : পুরুষ
ফটো উপলব্ধ

344 WB/03/017/225001
নাম : ক্ষিতীন্দ্রনাথ রায়
পিতার নাম: মহেন্দ্রনাথ রায়
বাড়ির নং : n0018
বয়স : 75 লিঙ্গ : পুরুষ
ফটো উপলব্ধ

345 MRK1396985
নাম : বুলেন রায়
পিতার নাম: চন্দ্রকান্ত রায়
বাড়ির নং : n0009
বয়স : 49 লিঙ্গ : পুরুষ
ফটো উপলব্ধ

346 ZMJ2219442
নাম : ভুপেন রায়
পিতার নাম: নগেন রায়
বাড়ির নং : এন0042
বয়স : 51 লিঙ্গ : পুরুষ
ফটো উপলব্ধ

347 ZMJ2238087
নাম : জ্যোতিষ রায়
পিতার নাম: গজেন্দ্রনাথ রায়
বাড়ির নং : n0062
বয়স : 47 লিঙ্গ : পুরুষ
ফটো উপলব্ধ

348 WB/03/017/225384
নাম : রুপকান্ত রায়
পিতার নাম: খইটু রায়
বাড়ির নং : n0038
বয়স : 73 লিঙ্গ : পুরুষ
ফটো উপলব্ধ

349 ZMJ1338854
নাম : অঞ্জলী রায়
স্বামীর নাম: বিধান রায়
বাড়ির নং : n0061
বয়স : 36 লিঙ্গ : মহিলা
ফটো উপলব্ধ

350 WB/03/017/225625
নাম : সরবালা রায়
স্বামীর নাম: রামমোহন রায়
বাড়ির নং : n0062
বয়স : 51 লিঙ্গ : মহিলা
ফটো উপলব্ধ

351 WB/03/017/225333
নাম : সদ্যনাথ রায়
পিতার নাম: বুধামোহন রায়
বাড়ির নং : n0070
বয়স : 65 লিঙ্গ : পুরুষ
ফটো উপলব্ধ

352 WB/03/017/225337
নাম : মালতী রায়
স্বামীর নাম: সদ্যনাথ রায়
বাড়ির নং : n0070
বয়স : 59 লিঙ্গ : মহিলা
ফটো উপলব্ধ

353 WB/03/017/225554
নাম : সুনতীবালা রায়
স্বামীর নাম: বিশ্বনাথ রায়
বাড়ির নং : n0072
বয়স : 68 লিঙ্গ : মহিলা
ফটো উপলব্ধ

354 WB/03/017/225278
নাম : ফুলতীবালা রায়
স্বামীর নাম: দীনেশ রায়
বাড়ির নং : n0074
বয়স : 63 লিঙ্গ : মহিলা
ফটো উপলব্ধ

355 MRK3052198
নাম : দীপালী রায়
স্বামীর নাম: কল্পনাথ রায়
বাড়ির নং : n0036
বয়স : 41 লিঙ্গ : মহিলা
ফটো উপলব্ধ

356 ZMJ2265387
নাম : দীনবালা রয় রায়
স্বামীর নাম: টুনু রায়
বাড়ির নং : n0056
বয়স : 78 লিঙ্গ : মহিলা
ফটো উপলব্ধ

357 MRK2592137
নাম : পবিত্র রায়
পিতার নাম: বিশ্বনাথ রায়
বাড়ির নং : n0072
বয়স : 45 লিঙ্গ : পুরুষ
ফটো উপলব্ধ

358 ZMJ2643724
নাম : উত্তম রায়
পিতার নাম: স্বর্ণা রায
বাড়ির নং : এন0229
বয়স : 22 লিঙ্গ : পুরুষ
ফটো উপলব্ধ

359 WB/03/017/225126
নাম : রথীন রায়
পিতার নাম: দেবেন রায়
বাড়ির নং : n0016
বয়স : 76 লিঙ্গ : পুরুষ
ফটো উপলব্ধ

360 WB/03/017/226010
নাম : নিয়তী রায়
স্বামীর নাম: রথীন রায়
বাড়ির নং : n0016
বয়স : 66 লিঙ্গ : মহিলা
ফটো উপলব্ধ

361 MRK2873198
নাম : উত্তম রায়
পিতার নাম: বিজয় রায়
বাড়ির নং : n0022
বয়স : 40 লিঙ্গ : পুরুষ
ফটো উপলব্ধ

362 WB/03/017/225064
নাম : ভুবনেশ্বর রায়
পিতার নাম: মহেন্দ্রনাথ রায়
বাড়ির নং : n0019
বয়স : 77 লিঙ্গ : পুরুষ
ফটো উপলব্ধ

363 WB/03/017/225293
নাম : ফুলমতী রায়
স্বামীর নাম: চন্দ্রমোহন রায়
বাড়ির নং : n0009
বয়স : 69 লিঙ্গ : মহিলা
ফটো উপলব্ধ

364 WB/03/017/225782
নাম : বিশ্বনাথ রায়
পিতার নাম: বুধামোহন রায়
বাড়ির নং : n0072
বয়স : 73 লিঙ্গ : পুরুষ
ফটো উপলব্ধ

365 ZMJ2701647
নাম : সৌরভ রায়
পিতার নাম: পবিত্র রায়
বাড়ির নং : এন0072
বয়স : 20 লিঙ্গ : পুরুষ
ফটো উপলব্ধ

366 ZMJ2338309
নাম : দীনেশ রায়
স্বামীর নাম: মজেন রায়
বাড়ির নং : n0184
বয়স : 54 লিঙ্গ : মহিলা
ফটো উপলব্ধ

367 ZMJ2701779
নাম : প্রসেনজীৎ রায়
পিতার নাম: দিনেশ রায়
বাড়ির নং : এন0184
বয়স : 20 লিঙ্গ : পুরুষ
ফটো উপলব্ধ

368 NEV1702851
নাম : কৃষ্ণা রায় বর্মন
স্বামীর নাম: মিঠুন রায়
বাড়ির নং : n0016
বয়স : 30 লিঙ্গ : মহিলা
ফটো উপলব্ধ

369 ZMJ2032878
নাম : কৈলাশ রায়
পিতার নাম: পুনিয়া রায়
বাড়ির নং : N0048
বয়স : 27 লিঙ্গ : পুরুষ
ফটো উপলব্ধ

370 ZMJ2032902
নাম : জয়দেব রায়
পিতার নাম: ভুপেন রায়
বাড়ির নং : N0041
বয়স : 28 লিঙ্গ : পুরুষ
ফটো উপলব্ধ

371 ZMJ2064079
নাম : প্রসেনজিৎ রায়
পিতার নাম: যোগেশ রায়
বাড়ির নং : n0060
বয়স : 26 লিঙ্গ : পুরুষ
ফটো উপলব্ধ

372 MRK2873115
নাম : শঙ্কর রায়
পিতার নাম: রথিন রায়
বাড়ির নং : n0016
বয়স : 41 লিঙ্গ : পুরুষ
ফটো উপলব্ধ

373 ZMJ1753581
নাম : অসিকা রায়
স্বামীর নাম: শঙ্কর রায়
বাড়ির নং : n0016
বয়স : 30 লিঙ্গ : মহিলা
ফটো উপলব্ধ

374 MRK1398114
নাম : শ্যামলচন্দ্র রায়
পিতার নাম: চন্দ্রমোহন রায়
বাড়ির নং : n0009
বয়স : 47 লিঙ্গ : পুরুষ
ফটো উপলব্ধ

375 WB/03/017/225762
নাম : গুনবালা রায়
স্বামীর নাম: ছাদুরা রায়
বাড়ির নং : n0033
বয়স : 65 লিঙ্গ : মহিলা
ফটো উপলব্ধ

376 ZEU0232751
নাম : অতিমা রয়
স্বামীর নাম: লক্ষ্মী কান্তা রয়
বাড়ির নং : এন0055
বয়স : 46 লিঙ্গ : মহিলা
ফটো উপলব্ধ

377 MRK2591618
নাম : প্রাণেশ রায়
পিতার নাম: কান্দুরা রায়
বাড়ির নং : n0019
বয়স : 46 লিঙ্গ : পুরুষ
ফটো উপলব্ধ

378 ZMJ2738581
নাম : মানিক রায়
পিতার নাম: প্রণেশ রায়
বাড়ির নং : এন0019
বয়স : 22 লিঙ্গ : পুরুষ
ফটো উপলব্ধ

379 MRK2749190
নাম : পিনাকী রঞ্জন রায়
পিতার নাম: সুধীরকুমার রায়
বাড়ির নং : n0012
বয়স : 41 লিঙ্গ : পুরুষ
ফটো উপলব্ধ

380 WB/03/017/225239
নাম : কলেন রায়
পিতার নাম: হিতেন রায়
বাড়ির নং : n0012
বয়স : 59 লিঙ্গ : পুরুষ
ফটো উপলব্ধ

381 MRK3218567
নাম : রতন রায়
পিতার নাম: ফনীন্দ্রনাথ রায়
বাড়ির নং : n0013
বয়স : 37 লিঙ্গ : পুরুষ
ফটো উপলব্ধ

382 MRK3124427
নাম : সুবল রায়
পিতার নাম: ফড়িং রায়
বাড়ির নং : n0013
বয়স : 65 লিঙ্গ : পুরুষ
ফটো উপলব্ধ

383 SKW1932318
নাম : ময়না রায়
পিতার নাম: কৃষ্ণ পদ রায়
বাড়ির নং : এন0125
বয়স : 29 লিঙ্গ : মহিলা
ফটো উপলব্ধ

384 WB/03/017/225424
নাম : সুকাতু রায়
পিতার নাম: সাকালু রায়
বাড়ির নং : n0085
বয়স : 76 লিঙ্গ : পুরুষ
ফটো উপলব্ধ

385 MRK1464122
নাম : রঞ্জিত রায়
পিতার নাম: শ্রীকান্ত রায়
বাড়ির নং : n0034
বয়স : 44 লিঙ্গ : পুরুষ
ফটো উপলব্ধ

386 MRK2872950
নাম : গোবিন্দ রায়
পিতার নাম: শ্রীকান্ত রায়
বাড়ির নং : n0034
বয়স : 42 লিঙ্গ : পুরুষ
ফটো উপলব্ধ

387 ZMJ1208271
নাম : তাপসী রায়
স্বামীর নাম: বিনয় রায়
বাড়ির নং : n0085
বয়স : 42 লিঙ্গ : মহিলা
ফটো উপলব্ধ

388 ZMJ2253342
নাম : গীতা রায়
স্বামীর নাম: ক্ষিতীন্দ্র নাথ রায়
বাড়ির নং : n0018
বয়স : 69 লিঙ্গ : মহিলা
ফটো উপলব্ধ

389 MRK1464676
নাম : দীপককুমার রায়
পিতার নাম: গজেন্দ্রনাথ রায়
বাড়ির নং : n0055
বয়স : 50 লিঙ্গ : পুরুষ
ফটো উপলব্ধ

390 ZMJ2064251
নাম : রাজকুমার রায়
পিতার নাম: রমেশ রায়
বাড়ির নং : n0068
বয়স : 29 লিঙ্গ : পুরুষ
ফটো উপলব্ধ

391 ZMJ1753516
নাম : নমিতা রায়
স্বামীর নাম: দীপক কুমার রায়
বাড়ির নং : n0011
বয়স : 42 লিঙ্গ : মহিলা
ফটো উপলব্ধ

392 WB/03/017/225426
নাম : টুনু রায়
পিতার নাম: একান্ত রায়
বাড়ির নং : n0056
বয়স : 83 লিঙ্গ : পুরুষ
ফটো উপলব্ধ

393 WB/03/017/225012
নাম : ধারাকান্ত রায়
পিতার নাম: খইটু রায়
বাড়ির নং : n0035
বয়স : 78 লিঙ্গ : পুরুষ
ফটো উপলব্ধ

394 MRK3052206
নাম : অমল রায়
পিতার নাম: মঙ্গলু রায়
বাড়ির নং : n0060
বয়স : 38 লিঙ্গ : মহিলা
ফটো উপলব্ধ

395 ZMJ1948744
নাম : রতন রায়
পিতার নাম: অলেন রায়
বাড়ির নং : n0067
বয়স : 28 লিঙ্গ : পুরুষ
ফটো উপলব্ধ

396 ZMJ1948751
নাম : হেমন্ত রায়
পিতার নাম: হরি রায়
বাড়ির নং : n0059
বয়স : 28 লিঙ্গ : পুরুষ
ফটো উপলব্ধ

397 ZMJ1948777
নাম : অর্পনা রায়
পিতার নাম: ত্রৈলক্ষ্য রায়
বাড়ির নং : n0046
বয়স : 28 লিঙ্গ : মহিলা
ফটো উপলব্ধ

398 ZMJ1948793
নাম : সোমা রায়
স্বামীর নাম: হিতেন রায়
বাড়ির নং : n0063
বয়স : 33 লিঙ্গ : মহিলা
ফটো উপলব্ধ

399 YUG1712173
নাম : বুল্টি মন্ডল
স্বামীর নাম: পিনাকী রঞ্জন রায়
বাড়ির নং : এন0012
বয়স : 30 লিঙ্গ : মহিলা
ফটো উপলব্ধ

400 ZMJ2567733
নাম : নারায়ণ রায়
পিতার নাম: চন্দ্রমোহন রায়
বাড়ির নং : এন0065
বয়স : 23 লিঙ্গ : পুরুষ
ফটো উপলব্ধ

401 WB/03/017/225027
নাম : ভাস্কর রায়
পিতার নাম: যামিনীমোহন রায়
বাড়ির নং : n0055
বয়স : 49 লিঙ্গ : পুরুষ
ফটো উপলব্ধ

402 ZMJ1492867
নাম : ভাগ্য রায়
পিতার নাম: ফনিন্দ্র নাথ রায়
বাড়ির নং : n0013
বয়স : 34 লিঙ্গ : পুরুষ
ফটো উপলব্ধ

403 WB/03/017/226033
নাম : দীনবন্ধু রায়
পিতার নাম: কৃষ্ণগোপাল রায়
বাড়ির নং : n0080
বয়স : 49 লিঙ্গ : পুরুষ
ফটো উপলব্ধ

404 MRK1464585
নাম : অনিতা রায়
স্বামীর নাম: দিনবন্ধু রায়
বাড়ির নং : n0080
বয়স : 49 লিঙ্গ : মহিলা
ফটো উপলব্ধ

405 WB/03/017/225475
নাম : দ্বিজেন রায়
স্বামীর নাম: রাজেন রায়
বাড়ির নং : n0084
বয়স : 56 লিঙ্গ : মহিলা
ফটো উপলব্ধ

406 ZMJ2239143
নাম : মালতী রায়
স্বামীর নাম: ক্ষিতীশ রায়
বাড়ির নং : n0011
বয়স : 63 লিঙ্গ : মহিলা
ফটো উপলব্ধ

407 MRK3218500
নাম : প্রতিমা রায়
স্বামীর নাম: অমল রায়
বাড়ির নং : n0090
বয়স : 41 লিঙ্গ : মহিলা
ফটো উপলব্ধ

408 ZMJ1499045
নাম : মামুনী রায়
স্বামীর নাম: দীননাথ রায়
বাড়ির নং : N0064
বয়স : 36 লিঙ্গ : মহিলা
ফটো উপলব্ধ

409 WB/03/017/225518
নাম : কলিন রায়
পিতার নাম: টুনু রায়
বাড়ির নং : n0056
বয়স : 49 লিঙ্গ : পুরুষ
ফটো উপলব্ধ

410 MRK2872885
নাম : দীনবন্ধু রায়
পিতার নাম: টুনু রায়
বাড়ির নং : n0056
বয়স : 45 লিঙ্গ : পুরুষ
ফটো উপলব্ধ

411 MRK3218351
নাম : অনিতা রায়
স্বামীর নাম: মজেন রায়
বাড়ির নং : n0056
বয়স : 42 লিঙ্গ : মহিলা
ফটো উপলব্ধ

412 ZMJ2238244
নাম : পমিলা রায়
স্বামীর নাম: বীরেন রায়
বাড়ির নং : n0061
বয়স : 71 লিঙ্গ : মহিলা
ফটো উপলব্ধ

413 ZMJ2687069
নাম : মনিকা রায়
স্বামীর নাম: তাপস রায়
বাড়ির নং : এন0061
বয়স : 22 লিঙ্গ : মহিলা
ফটো উপলব্ধ

414 ZMJ1840776
নাম : সোনালী রায়
স্বামীর নাম: ফুলোকেশ রায়
বাড়ির নং : n0056
বয়স : 29 লিঙ্গ : মহিলা
ফটো উপলব্ধ

415 ZMJ1625292
নাম : মৃদুল রায়
পিতার নাম: টুনু রায়
বাড়ির নং : n0056
বয়স : 35 লিঙ্গ : পুরুষ
ফটো উপলব্ধ

416 MRK3319761
নাম : রতন রায়
পিতার নাম: কালাচান রায়
বাড়ির নং : n0057
বয়স : 38 লিঙ্গ : পুরুষ
ফটো উপলব্ধ

417 ZMJ1492834
নাম : সুকুমার রায়
পিতার নাম: ছাদুরা রায়
বাড়ির নং : n0033
বয়স : 37 লিঙ্গ : পুরুষ
ফটো উপলব্ধ

418 ZMJ2064111
নাম : কমল রায়
পিতার নাম: অতুল রায়
বাড়ির নং : n0103
বয়স : 26 লিঙ্গ : পুরুষ
ফটো উপলব্ধ

419 ZMJ2348225
নাম : মন্দিরা রায়
স্বামীর নাম: জয়ন্ত রায়
বাড়ির নং : N0066
বয়স : 24 লিঙ্গ : মহিলা
ফটো উপলব্ধ

420 ZMJ1948728
নাম : বিষ্ণু রায়
পিতার নাম: রামমোহন রায়
বাড়ির নং : n0062
বয়স : 28 লিঙ্গ : পুরুষ
ফটো উপলব্ধ

421 MRK2748960
নাম : গীতা রায়
স্বামীর নাম: কলিন রায়
বাড়ির নং : n0056
বয়স : 39 লিঙ্গ : মহিলা
ফটো উপলব্ধ

422 ZMJ2208858
নাম : হরি রায়
পিতার নাম: অমৃত রায়
বাড়ির নং : n0059
বয়স : 61 লিঙ্গ : পুরুষ
ফটো উপলব্ধ

423 ZMJ1840800
নাম : মানসী রায়
স্বামীর নাম: দিলীপ রায়
বাড়ির নং : n0056
বয়স : 34 লিঙ্গ : মহিলা
ফটো উপলব্ধ

424 MRK2873834
নাম : সুভাষ রায়
পিতার নাম: ঘনেশ্যাম রায়
বাড়ির নং : n0032
বয়স : 40 লিঙ্গ : পুরুষ
ফটো উপলব্ধ

425 MRK2873149
নাম : চন্দনা রায়
স্বামীর নাম: শিবশংকর রায়
বাড়ির নং : n0025
বয়স : 45 লিঙ্গ : মহিলা
ফটো উপলব্ধ

426 ZMJ1279660
নাম : কনিকা রায়
স্বামীর নাম: জ্যোতিশ চন্দ্র রায়
বাড়ির নং : এন0154
বয়স : 37 লিঙ্গ : মহিলা
ফটো উপলব্ধ

427 ZMJ2240737
নাম : দাঈব্যানাথ রায়
পিতার নাম: অমৃতা রায়
বাড়ির নং : n0069
বয়স : 68 লিঙ্গ : পুরুষ
ফটো উপলব্ধ

428 ZMJ1702984
নাম : সজল রায়
পিতার নাম: বিমল রায়
বাড়ির নং : n0125
বয়স : 35 লিঙ্গ : পুরুষ
ফটো উপলব্ধ

429 ZMJ2232700
নাম : গীরোবালা রায়
স্বামীর নাম: ফণীন্দ্র নাথ রায়
বাড়ির নং : n0013
বয়স : 77 লিঙ্গ : মহিলা
ফটো উপলব্ধ

430 WB/03/017/225784
নাম : পরেশচন্দ্র রায়
পিতার নাম: গজেন্দ্রনাথ রায়
বাড়ির নং : n0055
বয়স : 54 লিঙ্গ : পুরুষ
ফটো উপলব্ধ

431 ZMJ2725885
নাম : পাম্পি রায়
স্বামীর নাম: ভাগ্য রায়
বাড়ির নং : এন0013
বয়স : 26 লিঙ্গ : মহিলা
ফটো উপলব্ধ

432 ZMJ2631760
নাম : মাধবী রায়
পিতার নাম: সুবোল রায়
বাড়ির নং : এন0013
বয়স : 23 লিঙ্গ : মহিলা
ফটো উপলব্ধ

433 ZMJ2192110
নাম : বাদল রায়
পিতার নাম: গিধারী রায়
বাড়ির নং : n0077
বয়স : 59 লিঙ্গ : পুরুষ
ফটো উপলব্ধ

434 ZMJ1753664
নাম : ছবিতা রায়
স্বামীর নাম: মঙ্গলু রায়
বাড়ির নং : n0029
বয়স : 41 লিঙ্গ : মহিলা
ফটো উপলব্ধ

435 WB/03/017/225941
নাম : ছাদুরা রায়
পিতার নাম: বুধা রায়
বাড়ির নং : n0033
বয়স : 76 লিঙ্গ : পুরুষ
ফটো উপলব্ধ

436 ZMJ1492826
নাম : রাজকুমার রায়
পিতার নাম: ছাদুরা রায়
বাড়ির নং : n0033
বয়স : 36 লিঙ্গ : পুরুষ
ফটো উপলব্ধ

437 ZMJ2064087
নাম : সমর রায়
পিতার নাম: মহেশ রায়
বাড়ির নং : n0060
বয়স : 26 লিঙ্গ : পুরুষ
ফটো উপলব্ধ

438 ZMJ2702975
নাম : ধীরজ রায়
পিতার নাম: মহেশ রায়
বাড়ির নং : এন0060
বয়স : 22 লিঙ্গ : পুরুষ
ফটো উপলব্ধ

439 ZMJ2701605
নাম : শংকর রায়
পিতার নাম: জগেশ রায়
বাড়ির নং : এন0060
বয়স : 21 লিঙ্গ : পুরুষ
ফটো উপলব্ধ

440 ZMJ1811413
নাম : তিথি রাণী রায় (চৌধুরী)
স্বামীর নাম: গোবিন্দ রায়
বাড়ির নং : n0194
বয়স : 36 লিঙ্গ : মহিলা
ফটো উপলব্ধ

441 ZMJ2032936
নাম : মুক্তা রায় অধিকারী
স্বামীর নাম: মৃদুল রায়
বাড়ির নং : এন0056
বয়স : 27 লিঙ্গ : মহিলা
ফটো উপলব্ধ

442 ZMJ1191220
নাম : বিমলা রায়(কার্জ্জি)
স্বামীর নাম: গনেশ রায়
বাড়ির নং : n0180
বয়স : 37 লিঙ্গ : মহিলা
ফটো উপলব্ধ

443 ZMJ1190453
নাম : দিনবালা লস্কর
পিতার নাম: হরিপদ লস্কর
বাড়ির নং : n0081
বয়স : 45 লিঙ্গ : মহিলা
ফটো উপলব্ধ

444 ZMJ2172047
নাম : গুলোক সরকার
পিতার নাম: বাবুলাল সরকার
বাড়ির নং : এন0097
বয়স : 25 লিঙ্গ : পুরুষ
ফটো উপলব্ধ

445 ZMJ2032894
নাম : সুদন চন্দ্র সরকার
পিতার নাম: সুনীল সরকার
বাড়ির নং : N0097
বয়স : 33 লিঙ্গ : পুরুষ
ফটো উপলব্ধ

446 ZMJ2457919
নাম : অমল রায়
পিতার নাম: কৃষ্ণ রায়
বাড়ির নং : এন0028
বয়স : 24 লিঙ্গ : পুরুষ
ফটো উপলব্ধ

447 ZMJ2701670
নাম : কৌশিক রায়
পিতার নাম: কৃষ্ণ রায়
বাড়ির নং : এন0028
বয়স : 21 লিঙ্গ : পুরুষ
ফটো উপলব্ধ

448 ZMJ2701662
নাম : শিব শংকর রায় রায়
পিতার নাম: কলিন রায়
বাড়ির নং : এন0229
বয়স : 20 লিঙ্গ : পুরুষ
ফটো উপলব্ধ

449 NEV2440667
নাম : সোনামনি বর্মন
পিতার নাম: সুনীল বর্মন
বাড়ির নং : এন0302
বয়স : 22 লিঙ্গ : মহিলা
ফটো উপলব্ধ

450 TTV2079671
নাম : রিক্তা রায়
পিতার নাম: নানু রায়
বাড়ির নং : এন0021
বয়স : 27 লিঙ্গ : মহিলা
ফটো উপলব্ধ

451 NEV1729136
নাম : অঞ্জনা রায়
পিতার নাম: জীতেন্দ্র নাথ রায়
বাড়ির নং : সিপাই দংগা
বয়স : 28 লিঙ্গ : মহিলা
ফটো উপলব্ধ

452 ZMJ2775724
নাম : লতিকা রায়
স্বামীর নাম: সুদীপ রায়
বাড়ির নং : এন0039
বয়স : 22 লিঙ্গ : মহিলা
ফটো উপলব্ধ

453 ZMJ2781862
নাম : মানিক রায় প্রধান
পিতার নাম: সুকুমার রায় প্রধান
বাড়ির নং : খয়েরখাল
বয়স : 20 লিঙ্গ : পুরুষ
ফটো উপলব্ধ

454 ZMJ2782266
নাম : বৃষ্টি রায়
পিতার নাম: সন্তোষ কুমার রায়
বাড়ির নং : খয়েরখাল
বয়স : 20 লিঙ্গ : মহিলা
ফটো উপলব্ধ

455 ZMJ2788107
নাম : রত্না রায়
স্বামীর নাম: কমল রায়
বাড়ির নং : খয়েরখাল
বয়স : 20 লিঙ্গ : মহিলা
ফটো উপলব্ধ

456 ZMJ2788768
নাম : ভূমিকা রায়
পিতার নাম: পঙ্কজ রায়
বাড়ির নং : খয়েরখাল
বয়স : 20 লিঙ্গ : মহিলা
ফটো উপলব্ধ

457 ZMJ2791499
নাম : দীপশিখা রায়
পিতার নাম: বুলেন রায়
বাড়ির নং : খয়েরখাল
বয়স : 19 লিঙ্গ : মহিলা
ফটো উপলব্ধ

458 ZMJ2087070
নাম : মানসী রায়
পিতার নাম: বিমল রায়
বাড়ির নং : খয়েরখাল
বয়স : 27 লিঙ্গ : মহিলা
ফটো উপলব্ধ

459 ZMJ2794295
নাম : মায়া রায়
পিতার নাম: ভূপেন্দ্র নাথ রায়
বাড়ির নং : এন0042
বয়স : 24 লিঙ্গ : মহিলা
ফটো উপলব্ধ

460 ZMJ2795508
নাম : নিরুপম রায়
পিতার নাম: মৃত জগদীশ রায়
বাড়ির নং : খয়েরখাল
বয়স : 21 লিঙ্গ : পুরুষ
ফটো উপলব্ধ

461 ZMJ2796456
নাম : সঞ্জয় রায়
পিতার নাম: হরি রায়
বাড়ির নং : কালাখাওযার বারি
বয়স : 23 লিঙ্গ : পুরুষ
ফটো উপলব্ধ

462 ZMJ1386432
নাম : শ্যামা রয়
পিতার নাম: প্রভাত রায়
বাড়ির নং : পার্ট নংবর- 249,পার্ট সিযরিযল নং 448
বয়স : 33 লিঙ্গ : মহিলা
ফটো উপলব্ধ

463 ZMJ2807204
নাম : বিরাজ রায়
মায়ের নাম: মিনতি রায়
বাড়ির নং : খয়েরখাল
বয়স : 23 লিঙ্গ : পুরুষ
ফটো উপলব্ধ

464 ZMJ2808145
নাম : সুমিতা অধিকারী
স্বামীর নাম: অলক অধিকারী
বাড়ির নং : এন0053
বয়স : 23 লিঙ্গ : মহিলা
ফটো উপলব্ধ

465 ZMJ2809226
নাম : কৌসিক রায়
পিতার নাম: সকেন রায়
বাড়ির নং : খয়েরখাল
বয়স : 19 লিঙ্গ : পুরুষ
ফটো উপলব্ধ

466 ZMJ1897198
নাম : তপতী রায়
স্বামীর নাম: বিমল রায়
বাড়ির নং : এন0058
বয়স : 28 লিঙ্গ : মহিলা
ফটো উপলব্ধ

467 ZMJ2464014
নাম : পবিত্রা রায়
পিতার নাম: পুলিন রায়
বাড়ির নং : এন0132
বয়স : 23 লিঙ্গ : মহিলা
ফটো উপলব্ধ

468 ZMJ1936566
নাম : লিপিকা অধিকারী
পিতার নাম: ধনেশ অধিকারী
বাড়ির নং : এন0338
বয়স : 29 লিঙ্গ : মহিলা
ফটো উপলব্ধ

469 ZMJ1338755
নাম : লিপিকা রায়
স্বামীর নাম: মহেন রায়
বাড়ির নং : এন0218
বয়স : 35 লিঙ্গ : মহিলা
ফটো উপলব্ধ

470 JLG1907674
নাম : প্রতিমা রায়
স্বামীর নাম: সমারু রায়
বাড়ির নং : n0156
বয়স : 43 লিঙ্গ : মহিলা
ফটো উপলব্ধ

471 ZMJ2204527
নাম : উমেশ চন্দ্র রায়
পিতার নাম: বীরেন্দ্র নাথ রায়
বাড়ির নং : n0154
বয়স : 52 লিঙ্গ : পুরুষ
ফটো উপলব্ধ

472 ZMJ1492776
নাম : সম্পা রায়
স্বামীর নাম: কৃষ্ণ রায়
বাড়ির নং : n0156
বয়স : 34 লিঙ্গ : মহিলা
ফটো উপলব্ধ

473 ZMJ1338763
নাম : কৃষ্ণ রায়
পিতার নাম: সাতাউ রায়
বাড়ির নং : n0156
বয়স : 36 লিঙ্গ : পুরুষ
ফটো উপলব্ধ

474 MRK2873776
নাম : অম্বিকা রায়
স্বামীর নাম: যোগেশ রায়
বাড়ির নং : n0154
বয়স : 43 লিঙ্গ : মহিলা
ফটো উপলব্ধ

475 ZMJ2198299
নাম : যোগেশ রায়
পিতার নাম: বীরেন্দ্রনাথ রায়
বাড়ির নং : n0154
বয়স : 49 লিঙ্গ : পুরুষ
ফটো উপলব্ধ

476 ZMJ2265460
নাম : ননীবালা রায়
স্বামীর নাম: দেবারু রায়
বাড়ির নং : n0142
বয়স : 61 লিঙ্গ : মহিলা
ফটো উপলব্ধ

477 ZMJ2215796
নাম : দিপীকা রায়
স্বামীর নাম: উমেশ চন্দ্র রায়
বাড়ির নং : n0154
বয়স : 50 লিঙ্গ : মহিলা
ফটো উপলব্ধ

478 ZMJ2264703
নাম : মলিন রায়
পিতার নাম: উপেন রায়
বাড়ির নং : n0181
বয়স : 62 লিঙ্গ : পুরুষ
ফটো উপলব্ধ

479 ZMJ1407840
নাম : কালিদাস রায়
পিতার নাম: দেবারু রায়
বাড়ির নং : n0142
বয়স : 33 লিঙ্গ : পুরুষ
ফটো উপলব্ধ

480 ZMJ2203933
নাম : সাতাউ রায়
পিতার নাম: কাইচালু রায়
বাড়ির নং : n0156
বয়স : 67 লিঙ্গ : পুরুষ
ফটো উপলব্ধ

481 ZMJ2216711
নাম : সমারু রায়
পিতার নাম: কাইচালু রায়
বাড়ির নং : n0156
বয়স : 63 লিঙ্গ : পুরুষ
ফটো উপলব্ধ

482 ZMJ2348399
নাম : হরি মোহন দেব রায়
পিতার নাম: যোগেশ রায়
বাড়ির নং : N0154
বয়স : 24 লিঙ্গ : পুরুষ
ফটো উপলব্ধ

483 ZMJ1407832
নাম : আরতি রায়
স্বামীর নাম: কালিদাস রায়
বাড়ির নং : n0142
বয়স : 33 লিঙ্গ : মহিলা
ফটো উপলব্ধ

484 ZMJ2217438
নাম : সুনিতী রায়
স্বামীর নাম: ভবিন রায়
বাড়ির নং : n0143
বয়স : 55 লিঙ্গ : মহিলা
ফটো উপলব্ধ

485 ZMJ1753714
নাম : সুকুমার রায়
পিতার নাম: সমারু রায়
বাড়ির নং : n0156
বয়স : 31 লিঙ্গ : পুরুষ
ফটো উপলব্ধ

486 WB/03/017/225490
নাম : পঞ্চমী রায়
স্বামীর নাম: সাতাউ রায়
বাড়ির নং : n0156
বয়স : 63 লিঙ্গ : মহিলা
ফটো উপলব্ধ

487 ZMJ1840917
নাম : সমীর রায়
পিতার নাম: ভবিন রায়
বাড়ির নং : n0143
বয়স : 31 লিঙ্গ : পুরুষ
ফটো উপলব্ধ

488 ZMJ2265452
নাম : ভবিন রায়
পিতার নাম: বালিমন রায়
বাড়ির নং : n0143
বয়স : 58 লিঙ্গ : পুরুষ
ফটো উপলব্ধ

489 ZMJ2691954
নাম : অনিমা রায়
স্বামীর নাম: সমীর রায়
বাড়ির নং : এন0143
বয়স : 25 লিঙ্গ : মহিলা
ফটো উপলব্ধ

490 ZMJ1407667
নাম : তপন অধিকারী
পিতার নাম: সরল অধিকারী
বাড়ির নং : n0174
বয়স : 40 লিঙ্গ : পুরুষ
ফটো উপলব্ধ

491 ZMJ2032985
নাম : নিলিমা অধিকারী
পিতার নাম: দীনেশ অধিকারী
বাড়ির নং : N0101
বয়স : 30 লিঙ্গ : মহিলা
ফটো উপলব্ধ

492 ZMJ1760594
নাম : মাম্পী অধিকারী(রায়)
পিতার নাম: শ্যামল রায়
বাড়ির নং : n0191
বয়স : 32 লিঙ্গ : মহিলা
ফটো উপলব্ধ

493 ZMJ2046811
নাম : ঝর্না দেব শর্মা
স্বামীর নাম: মৃত্যুঞ্জয় দেবশর্মা
বাড়ির নং : এন0112
বয়স : 26 লিঙ্গ : মহিলা
ফটো উপলব্ধ

494 MRK3218658
নাম : মৃত্যুঞ্জয় দেবশর্মা
পিতার নাম: ধীরেন্দ্র নাথ দেব শর্মা
বাড়ির নং : n0112
বয়স : 38 লিঙ্গ : পুরুষ
ফটো উপলব্ধ

495 ZMJ2193712
নাম : ধীরেন্দ্রনাথ দেবশর্মা
পিতার নাম: রত্নেশ্বর দেবশর্মা
বাড়ির নং : n0112
বয়স : 73 লিঙ্গ : পুরুষ
ফটো উপলব্ধ

496 ZMJ1338979
নাম : কৌশিক দেবশর্মা
পিতার নাম: ধীরেন্দ্রনাথ দেবশর্মা
বাড়ির নং : n0112
বয়স : 35 লিঙ্গ : পুরুষ
ফটো উপলব্ধ

497 WB/03/017/225568
নাম : কিরনবালা পাল
স্বামীর নাম: নরেন্দ্রনাথ পাল
বাড়ির নং : n0108
বয়স : 69 লিঙ্গ : মহিলা
ফটো উপলব্ধ

498 ZMJ1190529
নাম : মৃনাল পাল
পিতার নাম: নরেন্দ্র নাথ পাল
বাড়ির নং : n0108
বয়স : 37 লিঙ্গ : পুরুষ
ফটো উপলব্ধ

499 WB/03/017/225889
নাম : নরেন্দ্র নাথ পাল
পিতার নাম: সুমন্ত্র পাল
বাড়ির নং : n0108
বয়স : 73 লিঙ্গ : পুরুষ
ফটো উপলব্ধ

500 MRK2873230
নাম : নেপাল পাল
পিতার নাম: নরেন্দ্রনাথ পাল
বাড়ির নং : n0108
বয়স : 42 লিঙ্গ : পুরুষ
ফটো উপলব্ধ

501 MRK3052297
নাম : সোপাল পাল
পিতার নাম: নরেন্দ্র নাথ পাল
বাড়ির নং : n0108
বয়স : 40 লিঙ্গ : পুরুষ
ফটো উপলব্ধ

502 ZMJ2459972
নাম : রঙ্গা পাল মন্ডল
স্বামীর নাম: মৃণাল পাল
বাড়ির নং : এন0108
বয়স : 24 লিঙ্গ : মহিলা
ফটো উপলব্ধ

503 ZMJ2459956
নাম : অর্পিতা পাল মন্ডল
স্বামীর নাম: সোপাল পাল
বাড়ির নং : এন0108
বয়স : 31 লিঙ্গ : মহিলা
ফটো উপলব্ধ

504 ZMJ2459915
নাম : পম্পা বর্মন অধিকারী
স্বামীর নাম: পঙ্কজ অধিকারী
বাড়ির নং : এন0053
বয়স : 24 লিঙ্গ : মহিলা
ফটো উপলব্ধ

505 CGT2331270
নাম : মধুমিতা বর্মন(রায়)
স্বামীর নাম: প্রদীপ কুমার রায়
বাড়ির নং : n0099
বয়স : 43 লিঙ্গ : মহিলা
ফটো উপলব্ধ

506 ZMJ1492891
নাম : সবিতা রায়
স্বামীর নাম: রথীন রায়
বাড়ির নং : n0094
বয়স : 33 লিঙ্গ : মহিলা
ফটো উপলব্ধ

507 MRK2749018
নাম : প্রদীপকুমার রায়
পিতার নাম: গোপাল রায়
বাড়ির নং : n0099
বয়স : 41 লিঙ্গ : পুরুষ
ফটো উপলব্ধ

508 ZMJ1029636
নাম : জয়া রায়
স্বামীর নাম: রজিন রায়
বাড়ির নং : n0148
বয়স : 39 লিঙ্গ : মহিলা
ফটো উপলব্ধ

509 ZMJ1493188
নাম : কবিতা রায়
স্বামীর নাম: তাপস রায়
বাড়ির নং : n0117
বয়স : 38 লিঙ্গ : মহিলা
ফটো উপলব্ধ

510 WB/03/017/225748
নাম : বিনদিনী রায়
স্বামীর নাম: ধীরেন্দ্রনাথ রায়
বাড়ির নং : n0117
বয়স : 67 লিঙ্গ : মহিলা
ফটো উপলব্ধ

511 MRK3051992
নাম : বিনোদিনী রায়
স্বামীর নাম: দেবারু রায়
বাড়ির নং : n0178
বয়স : 40 লিঙ্গ : মহিলা
ফটো উপলব্ধ

512 MRK1464668
নাম : কমলা রায়
স্বামীর নাম: নরেশ রায়
বাড়ির নং : n0132
বয়স : 44 লিঙ্গ : মহিলা
ফটো উপলব্ধ

513 MRK3124138
নাম : প্রমিলা রায়
স্বামীর নাম: খগেন্দ্রনাথ রায়
বাড়ির নং : n0136
বয়স : 59 লিঙ্গ : মহিলা
ফটো উপলব্ধ

514 ZMJ1948934
নাম : জয়ন্তী রায়
পিতার নাম: হরিদাস রায়
বাড়ির নং : n0116
বয়স : 30 লিঙ্গ : মহিলা
ফটো উপলব্ধ

515 MRK1464692
নাম : আরতী রায়
স্বামীর নাম: খগেন রায়
বাড়ির নং : n0104
বয়স : 48 লিঙ্গ : মহিলা
ফটো উপলব্ধ

516 MRK3052214
নাম : পরিতোষ রায়
পিতার নাম: কৃষ্ণ গোপাল রায়
বাড়ির নং : n0162
বয়স : 40 লিঙ্গ : পুরুষ
ফটো উপলব্ধ

517 MRK2591261
নাম : সুজাতা রায়
স্বামীর নাম: কমল রায়
বাড়ির নং : n0160
বয়স : 45 লিঙ্গ : মহিলা
ফটো উপলব্ধ

518 ZMJ1840941
নাম : বাপি রায়
পিতার নাম: তরনী রায়
বাড়ির নং : n0155
বয়স : 30 লিঙ্গ : পুরুষ
ফটো উপলব্ধ

519 WB/03/017/225498
নাম : নিরোবালা রায়
স্বামীর নাম: রমেশচন্দ্র রায়
বাড়ির নং : n0153
বয়স : 55 লিঙ্গ : মহিলা
ফটো উপলব্ধ

520 ZMJ1753698
নাম : বিমল রায়
পিতার নাম: ধরনী রায়
বাড়ির নং : n0151
বয়স : 30 লিঙ্গ : পুরুষ
ফটো উপলব্ধ

521 ZMJ2812063
নাম : ধরণীকান্ত রায়
পিতার নাম: থুমলো রায়
বাড়ির নং : n0151
বয়স : 61 লিঙ্গ : পুরুষ
ফটো উপলব্ধ

522 ZMJ1338698
নাম : তুলন রায়
স্বামীর নাম: সন্তোষ কুমার রায়
বাড়ির নং : n0141
বয়স : 35 লিঙ্গ : মহিলা
ফটো উপলব্ধ

523 WB/03/017/225423
নাম : শৌলু রায়
পিতার নাম: কার্ত্তীক রায়
বাড়ির নং : n0115
বয়স : 57 লিঙ্গ : পুরুষ
ফটো উপলব্ধ

524 MRK2873347
নাম : বেগুনী রায়
স্বামীর নাম: ডোলো রায়
বাড়ির নং : n0114
বয়স : 44 লিঙ্গ : মহিলা
ফটো উপলব্ধ

525 WB/03/017/225714
নাম : ঝালো রায়
স্বামীর নাম: বাতাসু রায়
বাড়ির নং : n0114
বয়স : 69 লিঙ্গ : মহিলা
ফটো উপলব্ধ

526 WB/03/017/225415
নাম : বাতাসু রায়
পিতার নাম: ইন্দ্রমোহন রায়
বাড়ির নং : n0114
বয়স : 76 লিঙ্গ : পুরুষ
ফটো উপলব্ধ

527 WB/03/017/225760
নাম : দুফুরী রায়
স্বামীর নাম: বানাতু রায়
বাড়ির নং : n0113
বয়স : 68 লিঙ্গ : মহিলা
ফটো উপলব্ধ

528 MRK3218724
নাম : গনেশ রায়
পিতার নাম: কান্দুরা রায়
বাড়ির নং : n0129
বয়স : 42 লিঙ্গ : পুরুষ
ফটো উপলব্ধ

529 ZMJ1948884
নাম : তারাপ্রসাদ রায়
পিতার নাম: অমল রায়
বাড়ির নং : n0105
বয়স : 28 লিঙ্গ : পুরুষ
ফটো উপলব্ধ

530 ZMJ2459873
নাম : পিযুষ রায়
পিতার নাম: কমল রায়
বাড়ির নং : এন0160
বয়স : 24 লিঙ্গ : পুরুষ
ফটো উপলব্ধ

531 ZMJ1841048
নাম : কল্পনা রায়
স্বামীর নাম: শিবেন রায়
বাড়ির নং : n0118
বয়স : 29 লিঙ্গ : মহিলা
ফটো উপলব্ধ

532 ZMJ2172120
নাম : মহাদেব রায়
পিতার নাম: খগেন রায়
বাড়ির নং : এন0104
বয়স : 25 লিঙ্গ : পুরুষ
ফটো উপলব্ধ

533 ZMJ2263739
নাম : বিশো বালা রায়
স্বামীর নাম: বীরেন্দ্র নাথ রায়
বাড়ির নং : n0157
বয়স : 79 লিঙ্গ : মহিলা
ফটো উপলব্ধ

534 ZMJ2460525
নাম : বুধেশ্বর রায়
পিতার নাম: রবীন রায়
বাড়ির নং : এন0128
বয়স : 28 লিঙ্গ : পুরুষ
ফটো উপলব্ধ

535 ZMJ2172500
নাম : সুস্মিতা রায়
স্বামীর নাম: মানবেন্দ্র রায়
বাড়ির নং : এন0117
বয়স : 26 লিঙ্গ : মহিলা
ফটো উপলব্ধ

536 MRK2873685
নাম : লক্ষ্মীকান্ত রায়
পিতার নাম: সুধারু রায়
বাড়ির নং : n0139
বয়স : 39 লিঙ্গ : পুরুষ
ফটো উপলব্ধ

537 ZMJ1840909
নাম : হরদেব রায়
পিতার নাম: প্রানেশ রায়
বাড়ির নং : n0144
বয়স : 29 লিঙ্গ : পুরুষ
ফটো উপলব্ধ

538 ZMJ1753722
নাম : ভারতী রায়
স্বামীর নাম: কালাচাঁন রায়
বাড়ির নং : n0144
বয়স : 39 লিঙ্গ : মহিলা
ফটো উপলব্ধ

539 WB/03/017/225998
নাম : হেমন্ত রায়
পিতার নাম: উপিন রায়
বাড়ির নং : n0141
বয়স : 77 লিঙ্গ : পুরুষ
ফটো উপলব্ধ

540 ZMJ1493105
নাম : লক্ষ্মী রায়
স্বামীর নাম: রাজকুমার রায়
বাড়ির নং : n0098
বয়স : 44 লিঙ্গ : মহিলা
ফটো উপলব্ধ

541 ZMJ1840974
নাম : সুকান্ত রায়
পিতার নাম: শৌলু রায়
বাড়ির নং : n0115
বয়স : 31 লিঙ্গ : পুরুষ
ফটো উপলব্ধ

542 ZMJ1407790
নাম : কল্পনা রায়
স্বামীর নাম: মহাদেব রায়
বাড়ির নং : n0131
বয়স : 35 লিঙ্গ : মহিলা
ফটো উপলব্ধ

543 ZMJ1753755
নাম : সংগীত রায়
পিতার নাম: শিশির কুমার রায়
বাড়ির নং : এন০১২৩
বয়স : 30 লিঙ্গ : পুরুষ
ফটো উপলব্ধ

544 MRK1465020
নাম : অতুল রায়
পিতার নাম: বিশারু রায়
বাড়ির নং : n0103
বয়স : 47 লিঙ্গ : পুরুষ
ফটো উপলব্ধ

545 ZMJ1948876
নাম : জগদীশ রায়
পিতার নাম: সোনারঞ্জন রায়
বাড়ির নং : n0109
বয়স : 28 লিঙ্গ : পুরুষ
ফটো উপলব্ধ

546 WB/03/017/225795
নাম : মিনতী রায়
স্বামীর নাম: বরুয়া রায়
বাড়ির নং : n0159
বয়স : 59 লিঙ্গ : মহিলা
ফটো উপলব্ধ

547 ZMJ2460483
নাম : দীপু রায়
পিতার নাম: যতিন রায়
বাড়ির নং : এন0110
বয়স : 23 লিঙ্গ : পুরুষ
ফটো উপলব্ধ

548 ZMJ1625615
নাম : বিশোবালা রায়
স্বামীর নাম: বাচ্চা মোহন রায়
বাড়ির নং : n0121
বয়স : 43 লিঙ্গ : মহিলা
ফটো উপলব্ধ

549 WB/03/017/225847
নাম : কাচু রায়
পিতার নাম: নগেন রায়
বাড়ির নং : n0121
বয়স : 55 লিঙ্গ : পুরুষ
ফটো উপলব্ধ

550 ZMJ2224541
নাম : কলিন রায়
পিতার নাম: জুপিন রায়
বাড়ির নং : n0139
বয়স : 62 লিঙ্গ : পুরুষ
ফটো উপলব্ধ

551 ZMJ1458132
নাম : প্রতিমা রায়
স্বামীর নাম: রনজিৎ রায়
বাড়ির নং : n0188
বয়স : 33 লিঙ্গ : মহিলা
ফটো উপলব্ধ

552 WB/03/017/225502
নাম : দীনবালা রায়
স্বামীর নাম: মলিন রায়
বাড়ির নং : n0182
বয়স : 58 লিঙ্গ : মহিলা
ফটো উপলব্ধ

553 ZMJ1492768
নাম : পম্পা রায়
স্বামীর নাম: খগেশ্বর রায়
বাড়ির নং : n0175
বয়স : 41 লিঙ্গ : মহিলা
ফটো উপলব্ধ

554 WB/03/017/225832
নাম : অঞ্জনা রায়
স্বামীর নাম: ক্ষিতীশচন্দ্র রায়
বাড়ির নং : n0135
বয়স : 49 লিঙ্গ : মহিলা
ফটো উপলব্ধ

555 ZMJ1948850
নাম : বিশ্বজিৎ রায়
পিতার নাম: খোকা রায়
বাড়ির নং : n0127
বয়স : 29 লিঙ্গ : পুরুষ
ফটো উপলব্ধ

556 WB/03/017/226019
নাম : শ্যামলী রায়
স্বামীর নাম: বঙ্কিম চন্দ্র রায়
বাড়ির নং : n0120
বয়স : 76 লিঙ্গ : মহিলা
ফটো উপলব্ধ

557 WB/03/017/225851
নাম : সুভাষচন্দ্র রায়
পিতার নাম: গজেন্দ্রনাথ রায়
বাড়ির নং : n0165
বয়স : 52 লিঙ্গ : পুরুষ
ফটো উপলব্ধ

558 ZMJ2459907
নাম : মীরা রায়
স্বামীর নাম: সহদেব রায়
বাড়ির নং : এন0131
বয়স : 24 লিঙ্গ : মহিলা
ফটো উপলব্ধ

559 WB/03/017/225963
নাম : সরস্বতী রায়
স্বামীর নাম: তরনীকান্ত রায়
বাড়ির নং : n0155
বয়স : 53 লিঙ্গ : মহিলা
ফটো উপলব্ধ

560 MRK2872737
নাম : তরনীকান্ত রায়
পিতার নাম: ঠুমালো রায়
বাড়ির নং : n0155
বয়স : 55 লিঙ্গ : পুরুষ
ফটো উপলব্ধ

561 ZMJ1840990
নাম : নবনীতা রায়
স্বামীর নাম: পবিত্র রায়
বাড়ির নং : n0152
বয়স : 30 লিঙ্গ : মহিলা
ফটো উপলব্ধ

562 WB/03/017/225528
নাম : অলকা রায়
স্বামীর নাম: সুরেন্দ্রনাথ রায়
বাড়ির নং : n0152
বয়স : 66 লিঙ্গ : মহিলা
ফটো উপলব্ধ

563 WB/03/017/225244
নাম : প্রানেশচন্দ্র রায়
পিতার নাম: বীরেন্দ্রনাথ রায়
বাড়ির নং : n0150
বয়স : 54 লিঙ্গ : পুরুষ
ফটো উপলব্ধ

564 WB/03/017/225573
নাম : মজিন রায়
পিতার নাম: ভুটিয়া রায়
বাড়ির নং : n0148
বয়স : 57 লিঙ্গ : পুরুষ
ফটো উপলব্ধ

565 ZMJ1493147
নাম : সুচিত্রা রায়
পিতার নাম: ভুদেব রায়
বাড়ির নং : n0115
বয়স : 33 লিঙ্গ : মহিলা
ফটো উপলব্ধ

566 ZMJ1190602
নাম : ভূদেব রায়
পিতার নাম: কলিন রায়
বাড়ির নং : n0115
বয়স : 36 লিঙ্গ : পুরুষ
ফটো উপলব্ধ

567 ZMJ2460459
নাম : সুকুমার রায়
পিতার নাম: সমারু রায়
বাড়ির নং : এন0106
বয়স : 23 লিঙ্গ : পুরুষ
ফটো উপলব্ধ

568 ZMJ2460285
নাম : রত্না রায়
স্বামীর নাম: জগদীশ রায়
বাড়ির নং : এন0109
বয়স : 23 লিঙ্গ : মহিলা
ফটো উপলব্ধ

569 WB/03/017/225193
নাম : পূর্নিমা রায়
স্বামীর নাম: রমেশচন্দ্র রায়
বাড়ির নং : n0100
বয়স : 57 লিঙ্গ : মহিলা
ফটো উপলব্ধ

570 MRK3218666
নাম : মানবেন্দ্র রায়
পিতার নাম: ধীরেন্দ্র নাথ রায়
বাড়ির নং : n0117
বয়স : 39 লিঙ্গ : পুরুষ
ফটো উপলব্ধ

571 MRK2591253
নাম : ভারতী রায়
স্বামীর নাম: ননীগোপাল রায়
বাড়ির নং : n0160
বয়স : 57 লিঙ্গ : মহিলা
ফটো উপলব্ধ

572 ZMJ2172799
নাম : সুকমল রায়
পিতার নাম: রাজেন রায়
বাড়ির নং : এন0147
বয়স : 26 লিঙ্গ : পুরুষ
ফটো উপলব্ধ

573 ZMJ2569721
নাম : দীপঙ্কর রায়
পিতার নাম: উমেশ রায়
বাড়ির নং : এন0162
বয়স : 23 লিঙ্গ : পুরুষ
ফটো উপলব্ধ

574 ZMJ2317279
নাম : স্বর্ণ ধর রায়
পিতার নাম: নীলচরন রায়
বাড়ির নং : n0130
বয়স : 54 লিঙ্গ : পুরুষ
ফটো উপলব্ধ

575 MRK3124476
নাম : অলকা রায়
স্বামীর নাম: রমেশ রায়
বাড়ির নং : n0118
বয়স : 65 লিঙ্গ : মহিলা
ফটো উপলব্ধ

576 WB/03/017/225377
নাম : রমেশ রায়
পিতার নাম: নগেন রায়
বাড়ির নং : n0118
বয়স : 69 লিঙ্গ : পুরুষ
ফটো উপলব্ধ

577 MRK2591345
নাম : বাবলু রায়
পিতার নাম: কান্দুমোহন রায়
বাড়ির নং : n0144
বয়স : 43 লিঙ্গ : পুরুষ
ফটো উপলব্ধ

578 ZMJ1753748
নাম : সঞ্জীব রায়
পিতার নাম: রবীন্দ্র নাথ রায়
বাড়ির নং : n0128
বয়স : 32 লিঙ্গ : পুরুষ
ফটো উপলব্ধ

579 ZMJ2644326
নাম : পঙ্কজ রায়
মায়ের নাম: অনিমা রায়
বাড়ির নং : এন0141
বয়স : 23 লিঙ্গ : পুরুষ
ফটো উপলব্ধ

580 ZMJ2261840
নাম : বুধেবালা রায়
স্বামীর নাম: বাবলু রায়
বাড়ির নং : n0119
বয়স : 59 লিঙ্গ : মহিলা
ফটো উপলব্ধ

581 MRK1464684
নাম : সগেন রায়
পিতার নাম: বুধারু রায়
বাড়ির নং : n0104
বয়স : 47 লিঙ্গ : পুরুষ
ফটো উপলব্ধ

582 MRK1398288
নাম : জগদীশ রায়
পিতার নাম: গোপালচন্দ্র রায়
বাড়ির নং : n0099
বয়স : 47 লিঙ্গ : পুরুষ
ফটো উপলব্ধ

583 WB/03/017/225586
নাম : অঘনবালা রায়
স্বামীর নাম: বিশারু রায়
বাড়ির নং : n0103
বয়স : 71 লিঙ্গ : মহিলা
ফটো উপলব্ধ

584 ZMJ1338946
নাম : রমনী রায়
পিতার নাম: রমেশ চন্দ্র রায়
বাড়ির নং : n0100
বয়স : 37 লিঙ্গ : পুরুষ
ফটো উপলব্ধ

585 WB/03/017/225925
নাম : সুদারু রায়
পিতার নাম: ভবেন্দ্রনাথ রায়
বাড়ির নং : n0118
বয়স : 53 লিঙ্গ : পুরুষ
ফটো উপলব্ধ

586 WB/03/017/225755
নাম : মনবালা রায়
স্বামীর নাম: ভবেন্দ্রনাথ রায়
বাড়ির নং : n0118
বয়স : 81 লিঙ্গ : মহিলা
ফটো উপলব্ধ

587 MRK2873909
নাম : তাপস রায়
পিতার নাম: ধীরেন্দ্র নাথ রায়
বাড়ির নং : n0117
বয়স : 41 লিঙ্গ : পুরুষ
ফটো উপলব্ধ

588 MRK3220795
নাম : ঊষা রায়
স্বামীর নাম: কমল রায়
বাড়ির নং : n0179
বয়স : 39 লিঙ্গ : মহিলা
ফটো উপলব্ধ

589 WB/03/017/225556
নাম : নিরুপমা রায়
স্বামীর নাম: দেবেন্দ্রনাথ রায়
বাড়ির নং : n0120
বয়স : 71 লিঙ্গ : মহিলা
ফটো উপলব্ধ

590 ZMJ1030303
নাম : পবিত্র রায়
পিতার নাম: সুরেন্দ্রনাথ রায়
বাড়ির নং : n0152
বয়স : 38 লিঙ্গ : পুরুষ
ফটো উপলব্ধ

591 ZMJ1028158
নাম : জয়ন্ত কুমার রায়
পিতার নাম: অনিল রায়
বাড়ির নং : n0139
বয়স : 38 লিঙ্গ : পুরুষ
ফটো উপলব্ধ

592 ZMJ1625524
নাম : কনিকা রায়
স্বামীর নাম: সতীশ রায়
বাড়ির নং : n0118
বয়স : 35 লিঙ্গ : মহিলা
ফটো উপলব্ধ

593 MRK3218641
নাম : ভবতোষ রায়
পিতার নাম: বঙ্কিম রায়
বাড়ির নং : n0120
বয়স : 38 লিঙ্গ : পুরুষ
ফটো উপলব্ধ

594 ZMJ1492313
নাম : জয়দেব রায়
পিতার নাম: রমেশ চন্দ্র রায়
বাড়ির নং : n0153
বয়স : 35 লিঙ্গ : পুরুষ
ফটো উপলব্ধ

595 WB/03/017/225907
নাম : ধনবালা রায়
স্বামীর নাম: ভুপেন রায়
বাড়ির নং : n0133
বয়স : 56 লিঙ্গ : মহিলা
ফটো উপলব্ধ

596 ZMJ1492636
নাম : রিংকি রায়
স্বামীর নাম: শক্তিপদ রায়
বাড়ির নং : n0133
বয়স : 36 লিঙ্গ : মহিলা
ফটো উপলব্ধ

597 ZMJ1625623
নাম : রঞ্জিতা রায়
স্বামীর নাম: সুনীল কুমার রায়
বাড়ির নং : n0120
বয়স : 38 লিঙ্গ : মহিলা
ফটো উপলব্ধ

598 ZMJ1625474
নাম : তরুন রায়
পিতার নাম: যতীন রায়
বাড়ির নং : n0133
বয়স : 32 লিঙ্গ : পুরুষ
ফটো উপলব্ধ

599 MRK2872653
নাম : সরিনা রায়
স্বামীর নাম: দীনেশ রায়
বাড়ির নং : n0141
বয়স : 48 লিঙ্গ : মহিলা
ফটো উপলব্ধ

600 ZMJ2032845
নাম : বিক্রম রায়
পিতার নাম: মজিন রায়
বাড়ির নং : N0148
বয়স : 27 লিঙ্গ : পুরুষ
ফটো উপলব্ধ

601 ZMJ1492651
নাম : মিনা রায়
স্বামীর নাম: যোগেশ চন্দ্র রায়
বাড়ির নং : n0134
বয়স : 36 লিঙ্গ : মহিলা
ফটো উপলব্ধ

602 MRK2873727
নাম : চন্দ্র মোহন রায়
পিতার নাম: জহরলাল রায়
বাড়ির নং : n0137
বয়স : 40 লিঙ্গ : পুরুষ
ফটো উপলব্ধ

603 ZMJ1493097
নাম : ছবিতা রায়
স্বামীর নাম: হরিধন রায়
বাড়ির নং : n0114
বয়স : 34 লিঙ্গ : মহিলা
ফটো উপলব্ধ

604 ZMJ2460327
নাম : বুলু রায়
স্বামীর নাম: বুধেশ্বর রায়
বাড়ির নং : এন0128
বয়স : 30 লিঙ্গ : মহিলা
ফটো উপলব্ধ

605 MRK3218625
নাম : শ্যামল রায়
পিতার নাম: বিশারু রায়
বাড়ির নং : n0103
বয়স : 39 লিঙ্গ : পুরুষ
ফটো উপলব্ধ

606 ZMJ1407956
নাম : গোলাপী রায়
স্বামীর নাম: সুভাষ চন্দ্র রায়
বাড়ির নং : n0104
বয়স : 38 লিঙ্গ : মহিলা
ফটো উপলব্ধ

607 ZMJ2264729
নাম : অনিল রায়
পিতার নাম: জুপিন রায়
বাড়ির নং : n0139
বয়স : 66 লিঙ্গ : পুরুষ
ফটো উপলব্ধ

608 ZMJ2326981
নাম : চলচলি রায়
স্বামীর নাম: বীরেন্দ্র নাথ রায়
বাড়ির নং : n0119
বয়স : 71 লিঙ্গ : মহিলা
ফটো উপলব্ধ

609 WB/03/017/225814
নাম : সুমিত্রা রায়
স্বামীর নাম: অমল রায়
বাড়ির নং : n0105
বয়স : 51 লিঙ্গ : মহিলা
ফটো উপলব্ধ

610 ZMJ2248946
নাম : গনেশ রায়
পিতার নাম: নগেন রায়
বাড়ির নং : n0118
বয়স : 66 লিঙ্গ : পুরুষ
ফটো উপলব্ধ

611 WB/03/017/225858
নাম : কুমুদ রায়
পিতার নাম: যোগেন্দ্র নাথ রায়
বাড়ির নং : n0119
বয়স : 61 লিঙ্গ : পুরুষ
ফটো উপলব্ধ

612 ZMJ2338333
নাম : ভাবেশ্বর রায়
পিতার নাম: নীলচরন রায়
বাড়ির নং : n0130
বয়স : 63 লিঙ্গ : পুরুষ
ফটো উপলব্ধ

613 MRK1465327
নাম : সুমতী রায়
স্বামীর নাম: কুমুদ রায়
বাড়ির নং : n0119
বয়স : 48 লিঙ্গ : মহিলা
ফটো উপলব্ধ

614 ZMJ1190552
নাম : টুলটুলি রায়
স্বামীর নাম: পবিন রায়
বাড়ির নং : n0119
বয়স : 36 লিঙ্গ : মহিলা
ফটো উপলব্ধ

615 WB/03/017/225726
নাম : সরবালা রায়
স্বামীর নাম: জহরলাল রায়
বাড়ির নং : n0137
বয়স : 59 লিঙ্গ : মহিলা
ফটো উপলব্ধ

616 SKW1867589
নাম : রুপশ্রী রায় অধিকারী
স্বামীর নাম: ভবতোষ রায়
বাড়ির নং : n0120
বয়স : 29 লিঙ্গ : মহিলা
ফটো উপলব্ধ

617 MRK2873677
নাম : সুবল চন্দ্র রায়
পিতার নাম: ঠুমালু রায়
বাড়ির নং : n0158
বয়স : 46 লিঙ্গ : পুরুষ
ফটো উপলব্ধ

618 MRK2591402
নাম : হিতেন রায়
পিতার নাম: হরিকান্ত রায়
বাড়ির নং : n0138
বয়স : 44 লিঙ্গ : পুরুষ
ফটো উপলব্ধ

619 ZMJ1625490
নাম : সবিতা রায়
স্বামীর নাম: রথীন্দ্র নাথ রায়
বাড়ির নং : n0130
বয়স : 35 লিঙ্গ : মহিলা
ফটো উপলব্ধ

620 MRK2748812
নাম : মহাদেব রায়
পিতার নাম: জীতেন রায়
বাড়ির নং : n0131
বয়স : 41 লিঙ্গ : পুরুষ
ফটো উপলব্ধ

621 ZMJ1032911
নাম : সহদেব রায়
পিতার নাম: যোগেশ রায়
বাড়ির নং : n0111
বয়স : 37 লিঙ্গ : পুরুষ
ফটো উপলব্ধ

622 ZMJ1407949
নাম : জয়ন্তি রায়
স্বামীর নাম: শৈলেন্দ্র নাথ রায়
বাড়ির নং : n0123
বয়স : 38 লিঙ্গ : মহিলা
ফটো উপলব্ধ

623 ZMJ1190586
নাম : পুলেন রায়
পিতার নাম: বাতাসু রায়
বাড়ির নং : n0114
বয়স : 36 লিঙ্গ : পুরুষ
ফটো উপলব্ধ

624 WB/03/017/225878
নাম : নিলীমা রায়
স্বামীর নাম: তিলেশ্বর রায়
বাড়ির নং : n0127
বয়স : 72 লিঙ্গ : মহিলা
ফটো উপলব্ধ

625 ZMJ2460178
নাম : অঞ্জনা রায়
স্বামীর নাম: সুকান্ত রায়
বাড়ির নং : এন0115
বয়স : 24 লিঙ্গ : মহিলা
ফটো উপলব্ধ

626 WB/03/017/225488
নাম : সুধারু রায়
পিতার নাম: জুপিন রায়
বাড়ির নং : n0139
বয়স : 68 লিঙ্গ : পুরুষ
ফটো উপলব্ধ

627 ZMJ1948900
নাম : কৃষ্ণ রায়
পিতার নাম: শৌলু রায়
বাড়ির নং : n0115
বয়স : 29 লিঙ্গ : পুরুষ
ফটো উপলব্ধ

628 ZMJ1841063
নাম : কৃষ্ণদেব রায়
পিতার নাম: ক্ষিতীশ চন্দ্র রায়
বাড়ির নং : n0135
বয়স : 29 লিঙ্গ : পুরুষ
ফটো উপলব্ধ

629 ZMJ1841030
নাম : শিবেন রায়
পিতার নাম: রমেশ রায়
বাড়ির নং : n0118
বয়স : 32 লিঙ্গ : পুরুষ
ফটো উপলব্ধ

630 ZMJ2221331
নাম : কাঞ্চন রায়
স্বামীর নাম: কর্নাধর রায়
বাড়ির নং : n0098
বয়স : 47 লিঙ্গ : মহিলা
ফটো উপলব্ধ

631 WB/03/017/225896
নাম : বিমল রায়
পিতার নাম: আউলা রায়
বাড়ির নং : n0107
বয়স : 61 লিঙ্গ : পুরুষ
ফটো উপলব্ধ

632 ZMJ2032969
নাম : পম্পি রায়
স্বামীর নাম: অন্নদেব রায়
বাড়ির নং : N0153
বয়স : 27 লিঙ্গ : মহিলা
ফটো উপলব্ধ

633 ZMJ1028588
নাম : মহেন রায়
পিতার নাম: উমেশ চন্দ্র রায়
বাড়ির নং : n0159
বয়স : 37 লিঙ্গ : পুরুষ
ফটো উপলব্ধ

634 ZMJ1493196
নাম : দিলীপ রায়
পিতার নাম: কলিন রায়
বাড়ির নং : n0115
বয়স : 35 লিঙ্গ : পুরুষ
ফটো উপলব্ধ

635 WB/03/017/225841
নাম : সাবিত্রী রায়
স্বামীর নাম: পুনিয়া রায়
বাড়ির নং : n0129
বয়স : 59 লিঙ্গ : মহিলা
ফটো উপলব্ধ

636 MRK3319829
নাম : সুনিতী রায়
স্বামীর নাম: গনেশ রায়
বাড়ির নং : n0129
বয়স : 39 লিঙ্গ : মহিলা
ফটো উপলব্ধ

637 ZMJ2348084
নাম : নবীন রায়
পিতার নাম: অতুল রায়
বাড়ির নং : n0025
বয়স : 24 লিঙ্গ : পুরুষ
ফটো উপলব্ধ

638 ZMJ2032852
নাম : বাসন্তি রায়
স্বামীর নাম: সুশীল রায়
বাড়ির নং : N0109
বয়স : 70 লিঙ্গ : মহিলা
ফটো উপলব্ধ

639 ZMJ2064236
নাম : সম্পা রায়
স্বামীর নাম: দিলিপ রায়
বাড়ির নং : n0110
বয়স : 33 লিঙ্গ : মহিলা
ফটো উপলব্ধ

640 WB/03/017/225674
নাম : রজিন রায়
পিতার নাম: ভুটিয়া রায়
বাড়ির নং : n0148
বয়স : 53 লিঙ্গ : পুরুষ
ফটো উপলব্ধ

641 ZMJ1407857
নাম : প্রতিমা রায়
স্বামীর নাম: মজিন রায়
বাড়ির নং : n0148
বয়স : 39 লিঙ্গ : মহিলা
ফটো উপলব্ধ

642 MRK2591295
নাম : অনিমা রায়
স্বামীর নাম: লক্ষ্মী কান্ত রায়
বাড়ির নং : n0141
বয়স : 45 লিঙ্গ : মহিলা
ফটো উপলব্ধ

643 ZMJ1190537
নাম : আলো রায়
স্বামীর নাম: সুদারু রায়
বাড়ির নং : n0118
বয়স : 38 লিঙ্গ : মহিলা
ফটো উপলব্ধ

644 ZMJ1840925
নাম : সম্পা রায়
স্বামীর নাম: হিতেন রায়
বাড়ির নং : n0138
বয়স : 29 লিঙ্গ : মহিলা
ফটো উপলব্ধ

645 ZMJ1490200
নাম : মীনা রায়
স্বামীর নাম: নেপাল রায়
বাড়ির নং : n0177
বয়স : 34 লিঙ্গ : মহিলা
ফটো উপলব্ধ

646 ZMJ2224533
নাম : অঞ্জলী রায়(ডাকুয়া)
স্বামীর নাম: কলিন রায়
বাড়ির নং : n0139
বয়স : 53 লিঙ্গ : মহিলা
ফটো উপলব্ধ

647 ZMJ2326999
নাম : বীরেন্দ্র নাথ রায়
পিতার নাম: আনন্দ মোহন রায়
বাড়ির নং : n0119
বয়স : 76 লিঙ্গ : পুরুষ
ফটো উপলব্ধ

648 WB/03/017/225623
নাম : সুরেন্দ্রনাথ রায়
পিতার নাম: দিব্যনাথ রায়
বাড়ির নং : n0093
বয়স : 69 লিঙ্গ : পুরুষ
ফটো উপলব্ধ

649 MRK3124492
নাম : নমেবালা রায়
স্বামীর নাম: গোপালচন্দ্র রায়
বাড়ির নং : n0099
বয়স : 71 লিঙ্গ : মহিলা
ফটো উপলব্ধ

650 MRK3052289
নাম : ললিতা রায়
স্বামীর নাম: জগদীশ রায়
বাড়ির নং : n0099
বয়স : 40 লিঙ্গ : মহিলা
ফটো উপলব্ধ

651 WB/03/017/225466
নাম : রমেশচন্দ্র রায়
পিতার নাম: কামিনীমোহন রায়
বাড়ির নং : n0100
বয়স : 61 লিঙ্গ : পুরুষ
ফটো উপলব্ধ

652 MRK2873370
নাম : মহেন রায়
পিতার নাম: খগেন রায়
বাড়ির নং : n0104
বয়স : 46 লিঙ্গ : পুরুষ
ফটো উপলব্ধ

653 ZMJ2460053
নাম : মধুমিতা রায়
পিতার নাম: ধরনী কান্ত রায়
বাড়ির নং : এন0151
বয়স : 26 লিঙ্গ : মহিলা
ফটো উপলব্ধ

654 MRK3218674
নাম : অনিতা রায়
স্বামীর নাম: সমারু রায়
বাড়ির নং : n0106
বয়স : 45 লিঙ্গ : মহিলা
ফটো উপলব্ধ

655 WB/03/017/225915
নাম : কমল রায়
পিতার নাম: অবীন্দ্রনাথ রায়
বাড়ির নং : n0160
বয়স : 55 লিঙ্গ : পুরুষ
ফটো উপলব্ধ

656 WB/03/017/225883
নাম : মিনা রায়
স্বামীর নাম: দোমাসু রায়
বাড়ির নং : n0121
বয়স : 57 লিঙ্গ : মহিলা
ফটো উপলব্ধ

657 MRK1464825
নাম : যোগেশ চন্দ্র রায়
পিতার নাম: দেবারু রায়
বাড়ির নং : n0134
বয়স : 47 লিঙ্গ : পুরুষ
ফটো উপলব্ধ

658 WB/03/017/225779
নাম : বরুয়া রায়
পিতার নাম: মানিকচন্দ্র রায়
বাড়ির নং : n0159
বয়স : 64 লিঙ্গ : পুরুষ
ফটো উপলব্ধ

659 ZMJ1493006
নাম : নেপাল রায়
পিতার নাম: সুকাতু রায়
বাড়ির নং : n0163
বয়স : 35 লিঙ্গ : পুরুষ
ফটো উপলব্ধ

660 ZMJ1190560
নাম : অনিল রায়
পিতার নাম: বাবলু রায়
বাড়ির নং : n0119
বয়স : 35 লিঙ্গ : পুরুষ
ফটো উপলব্ধ

661 ZMJ1028570
নাম : মৃদুল রায়
পিতার নাম: উমেশ চন্দ্র রায়
বাড়ির নং : n0159
বয়স : 39 লিঙ্গ : পুরুষ
ফটো উপলব্ধ

662 ZMJ2172237
নাম : প্রতিমা রায়
পিতার নাম: ভবেশ রায়
বাড়ির নং : এন0078
বয়স : 26 লিঙ্গ : মহিলা
ফটো উপলব্ধ

663 MRK3124005
নাম : রমেশচন্দ্র রায়
পিতার নাম: বীরেন্দ্রনাথ রায়
বাড়ির নং : n0153
বয়স : 57 লিঙ্গ : পুরুষ
ফটো উপলব্ধ

664 ZMJ1625540
নাম : ডলি রায়
স্বামীর নাম: দিলীপ রায়
বাড়ির নং : n0092
বয়স : 36 লিঙ্গ : মহিলা
ফটো উপলব্ধ

665 WB/03/017/225537
নাম : সুমতিবালা রায়
স্বামীর নাম: প্রানেশচন্দ্র রায়
বাড়ির নং : n0150
বয়স : 52 লিঙ্গ : মহিলা
ফটো উপলব্ধ

666 ZMJ1753771
নাম : দেবজিৎ রায়
পিতার নাম: রজিন রায়
বাড়ির নং : n0148
বয়স : 30 লিঙ্গ : পুরুষ
ফটো উপলব্ধ

667 WB/03/017/225824
নাম : কালাচাঁদ রায়
পিতার নাম: কান্দুমোহন রায়
বাড়ির নং : n0144
বয়স : 51 লিঙ্গ : পুরুষ
ফটো উপলব্ধ

668 WB/03/017/225920
নাম : হরিদাস রায়
পিতার নাম: বুধা রায়
বাড়ির নং : n0116
বয়স : 59 লিঙ্গ : পুরুষ
ফটো উপলব্ধ

669 WB/03/017/225857
নাম : পুনিয়া রায়
পিতার নাম: ডকেয়া রায়
বাড়ির নং : n0129
বয়স : 63 লিঙ্গ : পুরুষ
ফটো উপলব্ধ

670 ZMJ2255123
নাম : রমেশ রায়
পিতার নাম: কন্দু মোহন রায়
বাড়ির নং : n0144
বয়স : 54 লিঙ্গ : পুরুষ
ফটো উপলব্ধ

671 ZMJ2354538
নাম : নিতিশ রায়
পিতার নাম: তরনীকান্ত রায়
বাড়ির নং : N0155
বয়স : 25 লিঙ্গ : পুরুষ
ফটো উপলব্ধ

672 WB/03/017/225837
নাম : কুমদিনী রায়
স্বামীর নাম: ধরনীকান্ত রায়
বাড়ির নং : n0151
বয়স : 55 লিঙ্গ : মহিলা
ফটো উপলব্ধ

673 ZMJ2690824
নাম : বুলা রায়
স্বামীর নাম: বিমল রায়
বাড়ির নং : এন0151
বয়স : 25 লিঙ্গ : মহিলা
ফটো উপলব্ধ

674 ZMJ1753672
নাম : ঝরনা রায়
স্বামীর নাম: বাবলু রায়
বাড়ির নং : n0144
বয়স : 33 লিঙ্গ : মহিলা
ফটো উপলব্ধ

675 ZMJ1840966
নাম : অমিত রায়
পিতার নাম: কলিন রায়
বাড়ির নং : n0139
বয়স : 31 লিঙ্গ : পুরুষ
ফটো উপলব্ধ

676 MRK3123866
নাম : দিলীপ রায়
পিতার নাম: ধীরেন রায়
বাড়ির নং : n0092
বয়স : 46 লিঙ্গ : পুরুষ
ফটো উপলব্ধ

677 WB/03/017/225759
নাম : শান্তিবালা রায়
স্বামীর নাম: হরিদাস রায়
বাড়ির নং : n0116
বয়স : 53 লিঙ্গ : মহিলা
ফটো উপলব্ধ

678 WB/03/017/225719
নাম : দীপা রায়
স্বামীর নাম: শৌলু রায়
বাড়ির নং : n0115
বয়স : 59 লিঙ্গ : মহিলা
ফটো উপলব্ধ

679 WB/03/017/225785
নাম : কলিন রায়
পিতার নাম: কার্ত্তীক রায়
বাড়ির নং : n0115
বয়স : 71 লিঙ্গ : পুরুষ
ফটো উপলব্ধ

680 MRK2873917
নাম : হরিধন রায়
পিতার নাম: বাতাসু রায়
বাড়ির নং : n0114
বয়স : 41 লিঙ্গ : পুরুষ
ফটো উপলব্ধ

681 ZMJ1841055
নাম : রবীন্দ্রনাথ রায়
পিতার নাম: বানাতু রায়
বাড়ির নং : n0113
বয়স : 31 লিঙ্গ : পুরুষ
ফটো উপলব্ধ

682 ZMJ1840958
নাম : তেজাশিষ রায়
পিতার নাম: দ্বিজেন্দ্রনাথ রায়
বাড়ির নং : n0131
বয়স : 29 লিঙ্গ : পুরুষ
ফটো উপলব্ধ

683 MRK3226073
নাম : রবিন রায়
পিতার নাম: বিমল রায়
বাড়ির নং : n0107
বয়স : 41 লিঙ্গ : পুরুষ
ফটো উপলব্ধ

684 ZMJ1625441
নাম : রতন রায়
পিতার নাম: বিমল রায়
বাড়ির নং : n0107
বয়স : 33 লিঙ্গ : পুরুষ
ফটো উপলব্ধ

685 WB/03/017/225441
নাম : শান্তি রায়
স্বামীর নাম: রতিন রায়
বাড়ির নং : n0110
বয়স : 56 লিঙ্গ : মহিলা
ফটো উপলব্ধ

686 WB/03/017/225968
নাম : জয়ন্তকুমার রায়
পিতার নাম: হেমন্তকুমার রায়
বাড়ির নং : n0122
বয়স : 61 লিঙ্গ : পুরুষ
ফটো উপলব্ধ

687 ZMJ2644672
নাম : লক্ষ্মণ রায়
পিতার নাম: লক্ষ্মীকান্ত রায়
বাড়ির নং : এন0141
বয়স : 21 লিঙ্গ : পুরুষ
ফটো উপলব্ধ

688 ZMJ1338714
নাম : মিঠুন রায়
পিতার নাম: কলিন রায়
বাড়ির নং : n0139
বয়স : 35 লিঙ্গ : পুরুষ
ফটো উপলব্ধ

689 ZMJ1028760
নাম : মাধবী রায়
স্বামীর নাম: জয়ন্ত কুমার রায়
বাড়ির নং : n0130
বয়স : 36 লিঙ্গ : মহিলা
ফটো উপলব্ধ

690 WB/03/017/225901
নাম : খগেন রায়
পিতার নাম: বুধারু রায়
বাড়ির নং : n0104
বয়স : 50 লিঙ্গ : পুরুষ
ফটো উপলব্ধ

691 ZMJ1625482
নাম : দীপা রায়
স্বামীর নাম: মহেন রায়
বাড়ির নং : n0104
বয়স : 37 লিঙ্গ : মহিলা
ফটো উপলব্ধ

692 WB/03/017/225946
নাম : দোমাসু রায়
স্বামীর নাম: নগেন রায়
বাড়ির নং : n0121
বয়স : 63 লিঙ্গ : মহিলা
ফটো উপলব্ধ

693 ZMJ2306587
নাম : শুকো রায়
স্বামীর নাম: রাজেন রায়
বাড়ির নং : n0147
বয়স : 60 লিঙ্গ : মহিলা
ফটো উপলব্ধ

694 WB/03/017/225902
নাম : ভারতী রায়
স্বামীর নাম: যতীন রায়
বাড়ির নং : n0133
বয়স : 53 লিঙ্গ : মহিলা
ফটো উপলব্ধ

695 ZMJ2263614
নাম : হরিপদ রায়
পিতার নাম: মজেন রায়
বাড়ির নং : n0146
বয়স : 62 লিঙ্গ : পুরুষ
ফটো উপলব্ধ

696 MRK2873750
নাম : ভীস্মদেব রায়
পিতার নাম: নীরেন্দ্র নাথ রয়
বাড়ির নং : n0149
বয়স : 39 লিঙ্গ : পুরুষ
ফটো উপলব্ধ

697 ZMJ1948942
নাম : অঞ্জলী রায় বসুনীয়া
স্বামীর নাম: পরিতোষ রায়
বাড়ির নং : n0162
বয়স : 29 লিঙ্গ : মহিলা
ফটো উপলব্ধ

698 ZMJ1757665
নাম : শম্পা রায়
পিতার নাম: নিরঞ্জন রায়
বাড়ির নং : N0115
বয়স : 32 লিঙ্গ : মহিলা
ফটো উপলব্ধ

699 ZMJ1190479
নাম : সমিতা রায়
স্বামীর নাম: রনজিৎ রায়
বাড়ির নং : এন০১২৩
বয়স : 38 লিঙ্গ : মহিলা
ফটো উপলব্ধ

700 ZMJ2261618
নাম : বাচ্চামোহন রায়
পিতার নাম: নগেন রায়
বাড়ির নং : n0121
বয়স : 59 লিঙ্গ : পুরুষ
ফটো উপলব্ধ

701 MRK2872687
নাম : জগদীশ চন্দ্র রায়
পিতার নাম: ভবেশ্বর রায়
বাড়ির নং : n0130
বয়স : 40 লিঙ্গ : পুরুষ
ফটো উপলব্ধ

702 WB/03/017/225422
নাম : দেবেন্দ্রনাথ রায়
পিতার নাম: রাজভোল রায়
বাড়ির নং : n0121
বয়স : 76 লিঙ্গ : পুরুষ
ফটো উপলব্ধ

703 ZMJ1948868
নাম : কল্পনা রায়
স্বামীর নাম: পোকোল রায়
বাড়ির নং : n0119
বয়স : 34 লিঙ্গ : মহিলা
ফটো উপলব্ধ

704 WB/03/017/225861
নাম : যতীন রায়
পিতার নাম: নরেশচন্দ্র রায়
বাড়ির নং : n0133
বয়স : 56 লিঙ্গ : পুরুষ
ফটো উপলব্ধ

705 MRK1464650
নাম : শান্তিবালা রায়
স্বামীর নাম: দেবারু রায়
বাড়ির নং : n0134
বয়স : 63 লিঙ্গ : মহিলা
ফটো উপলব্ধ

706 MRK3124112
নাম : সন্তোষ কুমার রায়
পিতার নাম: হেমন্ত কুমার রায়
বাড়ির নং : n0141
বয়স : 40 লিঙ্গ : পুরুষ
ফটো উপলব্ধ

707 ZMJ1338722
নাম : গীতুন কুমার রায়
পিতার নাম: খগেন্দ্রনাথ রায়
বাড়ির নং : এন0136
বয়স : 34 লিঙ্গ : পুরুষ
ফটো উপলব্ধ

708 NEV1451418
নাম : তাপসী রায়
স্বামীর নাম: লক্ষীকান্ত রায়
বাড়ির নং : n0139
বয়স : 34 লিঙ্গ : মহিলা
ফটো উপলব্ধ

709 ZMJ2064152
নাম : যতীন রায়
পিতার নাম: মজেন রায়
বাড়ির নং : n0056
বয়স : 27 লিঙ্গ : পুরুষ
ফটো উপলব্ধ

710 YSL1361492
নাম : শর্মিষ্ঠা বর্মন
স্বামীর নাম: গীতুন কুমার রায়
বাড়ির নং : এন0136
বয়স : 35 লিঙ্গ : মহিলা
ফটো উপলব্ধ

711 MRK2873735
নাম : রথীন্দ্র নাথ রায়
পিতার নাম: ভাবেশ্বর রায়
বাড়ির নং : n0130
বয়স : 38 লিঙ্গ : পুরুষ
ফটো উপলব্ধ

712 ZMJ1753797
নাম : কৃষ্ণ রায়
পিতার নাম: অমল রায়
বাড়ির নং : n0105
বয়স : 30 লিঙ্গ : পুরুষ
ফটো উপলব্ধ

713 ZMJ2208254
নাম : বাসন্তী রায়
স্বামীর নাম: কর্ন রায়
বাড়ির নং : n0130
বয়স : 53 লিঙ্গ : মহিলা
ফটো উপলব্ধ

714 ZMJ1625599
নাম : দয়া রায়
স্বামীর নাম: চন্দ্র মোহন রায়
বাড়ির নং : n0137
বয়স : 34 লিঙ্গ : মহিলা
ফটো উপলব্ধ

715 MRK3319787
নাম : পবিন রায়
পিতার নাম: বীরেন্দ্র নাথ রায়
বাড়ির নং : n0119
বয়স : 39 লিঙ্গ : পুরুষ
ফটো উপলব্ধ

716 MRK1464775
নাম : সতীশ রায়
পিতার নাম: ভবেন্দ্র নাথ রায়
বাড়ির নং : n0118
বয়স : 46 লিঙ্গ : পুরুষ
ফটো উপলব্ধ

717 MRK2873313
নাম : পোকোল রায়
পিতার নাম: খগেন্দ্রনাথ রায়
বাড়ির নং : n0119
বয়স : 52 লিঙ্গ : পুরুষ
ফটো উপলব্ধ

718 MRK3052172
নাম : ময়না রায়
স্বামীর নাম: জগদীশ চন্দ্র রায়
বাড়ির নং : n0130
বয়স : 38 লিঙ্গ : মহিলা
ফটো উপলব্ধ

719 ZMJ2224509
নাম : অপর্না রায়
স্বামীর নাম: কলিন রায়
বাড়ির নং : n0139
বয়স : 50 লিঙ্গ : মহিলা
ফটো উপলব্ধ

720 MRK3319811
নাম : শ্যামল রায়
পিতার নাম: অজিত কুমার রায়
বাড়ির নং : n0124
বয়স : 38 লিঙ্গ : পুরুষ
ফটো উপলব্ধ

721 WB/03/017/225959
নাম : নিলি রায়
স্বামীর নাম: হরিকান্ত রায়
বাড়ির নং : n0138
বয়স : 73 লিঙ্গ : মহিলা
ফটো উপলব্ধ

722 ZMJ2263622
নাম : কান্তি রায়
স্বামীর নাম: হরিপদ রায়
বাড়ির নং : n0146
বয়স : 55 লিঙ্গ : মহিলা
ফটো উপলব্ধ

723 ZMJ1190495
নাম : সনেকা রায়
স্বামীর নাম: খোকা রায়
বাড়ির নং : n0127
বয়স : 43 লিঙ্গ : মহিলা
ফটো উপলব্ধ

724 ZMJ2585354
নাম : নন্দিতা রায় বর্মন
স্বামীর নাম: বাপি রায়
বাড়ির নং : এন0155
বয়স : 24 লিঙ্গ : মহিলা
ফটো উপলব্ধ

725 WB/03/017/225622
নাম : জীতেন রায়
পিতার নাম: হিরমোহন রায়
বাড়ির নং : n0131
বয়স : 67 লিঙ্গ : পুরুষ
ফটো উপলব্ধ

726 WB/03/017/225156
নাম : গোপাল রায়
পিতার নাম: হেমন্তকুমার রায়
বাড়ির নং : n0122
বয়স : 57 লিঙ্গ : পুরুষ
ফটো উপলব্ধ

727 MRK1488097
নাম : শৈলেন্দ্র নাথ রায়
পিতার নাম: সন্তোষ কুমার রায়
বাড়ির নং : n0123
বয়স : 48 লিঙ্গ : পুরুষ
ফটো উপলব্ধ

728 ZMJ2032886
নাম : উপেন রায়
পিতার নাম: রমেশ রায়
বাড়ির নং : N0118
বয়স : 27 লিঙ্গ : পুরুষ
ফটো উপলব্ধ

729 ZMJ2701696
নাম : নিরুপমা অধিকারী রায়
স্বামীর নাম: উপেন রায়
বাড়ির নং : এন0203
বয়স : 20 লিঙ্গ : মহিলা
ফটো উপলব্ধ

730 ZMJ2460129
নাম : পম্পি রায়
স্বামীর নাম: সুজিৎ রায়
বাড়ির নং : এন0129
বয়স : 23 লিঙ্গ : মহিলা
ফটো উপলব্ধ

731 ZMJ2653012
নাম : সুনীল কুমার রায়
পিতার নাম: দেবেন্দ্রনাথ রায়
বাড়ির নং : n0120
বয়স : 47 লিঙ্গ : পুরুষ
ফটো উপলব্ধ

732 WB/03/017/225587
নাম : ভুপেন রায়
পিতার নাম: নরেশ চন্দ্র রায়
বাড়ির নং : n0133
বয়স : 59 লিঙ্গ : পুরুষ
ফটো উপলব্ধ

733 MRK2873784
নাম : শক্তিপদ রায়
মায়ের নাম: ধনবালা রায়
বাড়ির নং : n0133
বয়স : 39 লিঙ্গ : পুরুষ
ফটো উপলব্ধ

734 WB/03/017/225342
নাম : খগেন্দ্রনাথ রায়
পিতার নাম: হিরমোহন রায়
বাড়ির নং : n0136
বয়স : 71 লিঙ্গ : পুরুষ
ফটো উপলব্ধ

735 WB/03/017/225136
নাম : যতীন রায়
পিতার নাম: বৈদ্য রায়
বাড়ির নং : n0110
বয়স : 58 লিঙ্গ : পুরুষ
ফটো উপলব্ধ

736 WB/03/017/225776
নাম : যোগেশ রায়
পিতার নাম: কামিনীমোহন রায়
বাড়ির নং : n0111
বয়স : 69 লিঙ্গ : পুরুষ
ফটো উপলব্ধ

737 ZMJ1625649
নাম : বিমলা রায়
স্বামীর নাম: বিষ্ণুপদ রায়
বাড়ির নং : n0121
বয়স : 31 লিঙ্গ : মহিলা
ফটো উপলব্ধ

738 ZMJ2306579
নাম : রাজেন রায়
পিতার নাম: নেবু রায়
বাড়ির নং : n0147
বয়স : 55 লিঙ্গ : পুরুষ
ফটো উপলব্ধ

739 ZMJ2229946
নাম : জোৎস্না রায়
স্বামীর নাম: নীরেন্দ্র নাথ রায়
বাড়ির নং : n0149
বয়স : 70 লিঙ্গ : মহিলা
ফটো উপলব্ধ

740 ZMJ1492560
নাম : বিশ্বজিৎ রায়
পিতার নাম: হরিপদ রায়
বাড়ির নং : n0146
বয়স : 33 লিঙ্গ : পুরুষ
ফটো উপলব্ধ

741 WB/03/017/225772
নাম : অমল রায়
পিতার নাম: চরেন রায়
বাড়ির নং : n0105
বয়স : 56 লিঙ্গ : পুরুষ
ফটো উপলব্ধ

742 ZMJ1407865
নাম : অভিজিৎ রায়
পিতার নাম: কলিন রায়
বাড়ির নং : n0139
বয়স : 33 লিঙ্গ : পুরুষ
ফটো উপলব্ধ

743 ZMJ2509123
নাম : প্রতিমা রায়
স্বামীর নাম: শিশির কুমার রায়
বাড়ির নং : এন০১২৩
বয়স : 50 লিঙ্গ : মহিলা
ফটো উপলব্ধ

744 MRK2592012
নাম : সোনারঞ্জন রায়
পিতার নাম: নিতেশ্বর রায়
বাড়ির নং : n0109
বয়স : 56 লিঙ্গ : পুরুষ
ফটো উপলব্ধ

745 WB/03/017/225443
নাম : রঞ্জিতা রায়
স্বামীর নাম: যতীন রায়
বাড়ির নং : n0110
বয়স : 53 লিঙ্গ : মহিলা
ফটো উপলব্ধ

746 ZMJ1625631
নাম : আরতী রায়
স্বামীর নাম: কাছু রায়
বাড়ির নং : n0121
বয়স : 39 লিঙ্গ : মহিলা
ফটো উপলব্ধ

747 MRK2591923
নাম : অসমতী রায়
স্বামীর নাম: যোগেশ রায়
বাড়ির নং : n0111
বয়স : 65 লিঙ্গ : মহিলা
ফটো উপলব্ধ

748 ZMJ2198216
নাম : জবারাণী রায়
স্বামীর নাম: দিগেন্দ্র রায়
বাড়ির নং : n0125
বয়স : 69 লিঙ্গ : মহিলা
ফটো উপলব্ধ

749 MRK2749257
নাম : সুনীতি রায়
স্বামীর নাম: অতুল রায়
বাড়ির নং : n0103
বয়স : 49 লিঙ্গ : মহিলা
ফটো উপলব্ধ

750 MRK3218708
নাম : নমিতা রায়
স্বামীর নাম: সগেন রায়
বাড়ির নং : n0104
বয়স : 40 লিঙ্গ : মহিলা
ফটো উপলব্ধ

751 ZMJ1407972
নাম : বিমল রায়
পিতার নাম: বুধারু রায়
বাড়ির নং : n0104
বয়স : 40 লিঙ্গ : পুরুষ
ফটো উপলব্ধ

752 ZMJ2460103
নাম : নন্দিতা রায়
পিতার নাম: ননীগোপাল রায়
বাড়ির নং : এন0160
বয়স : 23 লিঙ্গ : মহিলা
ফটো উপলব্ধ

753 WB/03/017/226021
নাম : সমারু রায়
পিতার নাম: আউলা রায়
বাড়ির নং : n0106
বয়স : 58 লিঙ্গ : পুরুষ
ফটো উপলব্ধ

754 ZMJ1190487
নাম : নৃপেন রায়
পিতার নাম: রমেশ রায়
বাড়ির নং : n0118
বয়স : 36 লিঙ্গ : পুরুষ
ফটো উপলব্ধ

755 ZMJ2702199
নাম : মামুনী রায়
স্বামীর নাম: নৃপেন রায়
বাড়ির নং : এন0118
বয়স : 21 লিঙ্গ : মহিলা
ফটো উপলব্ধ

756 ZMJ1753730
নাম : বিশ্বজিৎ রায়
পিতার নাম: রবীন্দ্র নাথ রায়
বাড়ির নং : n0128
বয়স : 30 লিঙ্গ : পুরুষ
ফটো উপলব্ধ

757 MRK2873933
নাম : সুভাষ চন্দ্র রায়
পিতার নাম: বুধারু রায়
বাড়ির নং : n0104
বয়স : 43 লিঙ্গ : পুরুষ
ফটো উপলব্ধ

758 MRK3226065
নাম : সাধন রায়
পিতার নাম: জহরলাল রায়
বাড়ির নং : n0137
বয়স : 38 লিঙ্গ : পুরুষ
ফটো উপলব্ধ

759 WB/03/017/225446
নাম : মনেশ্বরী রায়
স্বামীর নাম: বৈদ্য রায়
বাড়ির নং : n0110
বয়স : 86 লিঙ্গ : মহিলা
ফটো উপলব্ধ

760 ZMJ1625466
নাম : সুনীল রায়
পিতার নাম: যতীন রায়
বাড়ির নং : n0110
বয়স : 31 লিঙ্গ : পুরুষ
ফটো উপলব্ধ

761 WB/03/017/225544
নাম : রতিন রায়
পিতার নাম: বৈদ্যনাথ রায়
বাড়ির নং : n0110
বয়স : 61 লিঙ্গ : পুরুষ
ফটো উপলব্ধ

762 ZMJ2632669
নাম : প্রীতি রায়
স্বামীর নাম: দীপু রায়
বাড়ির নং : এন0110
বয়স : 22 লিঙ্গ : মহিলা
ফটো উপলব্ধ

763 MRK2873875
নাম : দেবারু রায়
পিতার নাম: বিশারু রায়
বাড়ির নং : n0103
বয়স : 45 লিঙ্গ : পুরুষ
ফটো উপলব্ধ

764 ZMJ2693315
নাম : কৃষ্ণ রায়
পিতার নাম: দেবরু রায়
বাড়ির নং : এন0103
বয়স : 22 লিঙ্গ : পুরুষ
ফটো উপলব্ধ

765 WB/03/017/225560
নাম : কান্দুরী রায়
স্বামীর নাম: বুধারু রায়
বাড়ির নং : n0104
বয়স : 76 লিঙ্গ : মহিলা
ফটো উপলব্ধ

766 ZMJ2693364
নাম : সাবিত্রী রায়
স্বামীর নাম: মহাদেব রায়
বাড়ির নং : এন0104
বয়স : 21 লিঙ্গ : মহিলা
ফটো উপলব্ধ

767 ZMJ2730893
নাম : জীবন রায়
পিতার নাম: সগেন রায়
বাড়ির নং : এন0104
বয়স : 21 লিঙ্গ : পুরুষ
ফটো উপলব্ধ

768 ZMJ1948892
নাম : ঝর্না রায়
পিতার নাম: দোমাসু রায়
বাড়ির নং : n0121
বয়স : 29 লিঙ্গ : মহিলা
ফটো উপলব্ধ

769 WB/03/017/225906
নাম : সরবালা রায়
স্বামীর নাম: চরেন রায়
বাড়ির নং : n0105
বয়স : 86 লিঙ্গ : মহিলা
ফটো উপলব্ধ

770 ZMJ2032993
নাম : রিনা রায়
স্বামীর নাম: মৃদুল রায়
বাড়ির নং : N0159
বয়স : 33 লিঙ্গ : মহিলা
ফটো উপলব্ধ

771 ZMJ2578821
নাম : টুম্পা রায়
পিতার নাম: হরিদাস রায়
বাড়ির নং : এন0116
বয়স : 26 লিঙ্গ : মহিলা
ফটো উপলব্ধ

772 WB/03/017/225765
নাম : রীতা রায়
স্বামীর নাম: সমারু রায়
বাড়ির নং : n0106
বয়স : 53 লিঙ্গ : মহিলা
ফটো উপলব্ধ

773 ZMJ2222305
নাম : দ্বিজেন্দ্র নাথ রায়
পিতার নাম: হিরমোহন রায়
বাড়ির নং : n0131
বয়স : 63 লিঙ্গ : পুরুষ
ফটো উপলব্ধ

774 WB/03/017/225365
নাম : সুমিত্রা রায়
স্বামীর নাম: বিমল রায়
বাড়ির নং : n0107
বয়স : 56 লিঙ্গ : মহিলা
ফটো উপলব্ধ

775 MRK2592020
নাম : প্রমিলা রায়
স্বামীর নাম: সোনারঞ্জন রায়
বাড়ির নং : n0109
বয়স : 51 লিঙ্গ : মহিলা
ফটো উপলব্ধ

776 MRK2873941
নাম : বিষ্ণুপদ রায়
পিতার নাম: দেবেন রায়
বাড়ির নং : n0121
বয়স : 39 লিঙ্গ : পুরুষ
ফটো উপলব্ধ

777 ZMJ2698272
নাম : রমেন চন্দ্র রায়
পিতার নাম: বাচ্চামোহন রায়
বাড়ির নং : এন0121
বয়স : 21 লিঙ্গ : পুরুষ
ফটো উপলব্ধ

778 ZMJ2460491
নাম : দিবাকর রায়
পিতার নাম: কৃষ্ণ কমল রায়
বাড়ির নং : এন0051
বয়স : 24 লিঙ্গ : পুরুষ
ফটো উপলব্ধ

779 WB/03/017/225880
নাম : অঘনশ্বরী রায়
স্বামীর নাম: কান্দুরা রায়
বাড়ির নং : n0129
বয়স : 71 লিঙ্গ : মহিলা
ফটো উপলব্ধ

780 WB/03/017/225741
নাম : কর্ণ রায়
পিতার নাম: নীলচরন রায়
বাড়ির নং : n0130
বয়স : 57 লিঙ্গ : পুরুষ
ফটো উপলব্ধ

781 WB/03/017/225722
নাম : সৈদামিনি রায়
স্বামীর নাম: কৈলাশ রায়
বাড়ির নং : n0132
বয়স : 89 লিঙ্গ : মহিলা
ফটো উপলব্ধ

782 WB/03/017/225707
নাম : দেবেন রায়
পিতার নাম: কালিয়া রায়
বাড়ির নং : n0111
বয়স : 59 লিঙ্গ : পুরুষ
ফটো উপলব্ধ

783 ZMJ1493162
নাম : মল্লিকা রায়
স্বামীর নাম: সুরোজিৎ রায়
বাড়ির নং : n0125
বয়স : 34 লিঙ্গ : মহিলা
ফটো উপলব্ধ

784 WB/03/017/225496
নাম : ডোলো রায়
পিতার নাম: ইন্দ্রমোহন রায়
বাড়ির নং : n0114
বয়স : 53 লিঙ্গ : পুরুষ
ফটো উপলব্ধ

785 MRK2592053
নাম : মল্লিকা বর্মন রায়
স্বামীর নাম: তপন কুমার রায়
বাড়ির নং : এন0126
বয়স : 58 লিঙ্গ : মহিলা
ফটো উপলব্ধ

786 WB/03/017/225639
নাম : জ্যোৎস্না রায়
স্বামীর নাম: ধৌলু রায়
বাড়ির নং : n0127
বয়স : 59 লিঙ্গ : মহিলা
ফটো উপলব্ধ

787 ZMJ1190503
নাম : রতন চন্দ্র রায়
পিতার নাম: ধৌলু রায়
বাড়ির নং : n0127
বয়স : 36 লিঙ্গ : পুরুষ
ফটো উপলব্ধ

788 ZMJ2796597
নাম : সানেকা রায়
স্বামীর নাম: সুদহারু রায়
বাড়ির নং : n0139
বয়স : 64 লিঙ্গ : মহিলা
ফটো উপলব্ধ

789 ZMJ1841006
নাম : সুচিত্রা রায়(বর্মন)
স্বামীর নাম: জয়দেব রায়
বাড়ির নং : n0153
বয়স : 31 লিঙ্গ : মহিলা
ফটো উপলব্ধ

790 ZMJ1029701
নাম : খগেশ্বর রায়
পিতার নাম: বীরেন্দ্র নাথ রায়
বাড়ির নং : n0157
বয়স : 43 লিঙ্গ : পুরুষ
ফটো উপলব্ধ

791 MRK2872703
নাম : সনেকা রায় রায়
স্বামীর নাম: রমেশ রায়
বাড়ির নং : n0144
বয়স : 46 লিঙ্গ : মহিলা
ফটো উপলব্ধ

792 MRK3124468
নাম : বাবলু রায়
পিতার নাম: যোগেন্দ্র নাথ রায়
বাড়ির নং : n0119
বয়স : 65 লিঙ্গ : পুরুষ
ফটো উপলব্ধ

793 ZMJ1492222
নাম : অন্নদেব রায়
পিতার নাম: রমেশ চন্দ্র রায়
বাড়ির নং : n0153
বয়স : 33 লিঙ্গ : পুরুষ
ফটো উপলব্ধ

794 ZMJ2033033
নাম : জয়দেব রায়
পিতার নাম: গনেশ রায়
বাড়ির নং : n0118
বয়স : 27 লিঙ্গ : পুরুষ
ফটো উপলব্ধ

795 ZMJ2692937
নাম : সুস্মিতা রায়
স্বামীর নাম: জয়দেব রায়
বাড়ির নং : এন/এ
বয়স : 24 লিঙ্গ : মহিলা
ফটো উপলব্ধ

796 ZMJ2064061
নাম : সঞ্জয় রায়
পিতার নাম: সদ্যনাথ রায়
বাড়ির নং : n0070
বয়স : 27 লিঙ্গ : পুরুষ
ফটো উপলব্ধ

797 ZMJ2460244
নাম : মাম্পি রায়
স্বামীর নাম: প্রানেশ রায়
বাড়ির নং : এন0111
বয়স : 24 লিঙ্গ : মহিলা
ফটো উপলব্ধ

798 ZMJ2230001
নাম : নীরেন্দ্র নাথ রায়
পিতার নাম: দিব্যনাথ রায়
বাড়ির নং : n0149
বয়স : 75 লিঙ্গ : পুরুষ
ফটো উপলব্ধ

799 ZMJ1338938
নাম : বেবিকা রায়
স্বামীর নাম: তাপশ কুমার বর্মন
বাড়ির নং : n0100
বয়স : 36 লিঙ্গ : মহিলা
ফটো উপলব্ধ

800 WB/03/017/225464
নাম : রবীন রায়
পিতার নাম: ধীরেন রায়
বাড়ির নং : n0128
বয়স : 67 লিঙ্গ : পুরুষ
ফটো উপলব্ধ

801 WB/03/017/225641
নাম : কান্দুরী রায়
স্বামীর নাম: রবীন রায়
বাড়ির নং : n0128
বয়স : 59 লিঙ্গ : মহিলা
ফটো উপলব্ধ

802 MRK3052156
নাম : সহদেব রায়
পিতার নাম: জিতেন রায়
বাড়ির নং : n0131
বয়স : 38 লিঙ্গ : পুরুষ
ফটো উপলব্ধ

803 MRK1397173
নাম : গীতা রায়
স্বামীর নাম: অশ্বিনী রায়
বাড়ির নং : n0110
বয়স : 66 লিঙ্গ : মহিলা
ফটো উপলব্ধ

804 ZMJ2032860
নাম : তাপস রায়
পিতার নাম: মজিন রায়
বাড়ির নং : N0148
বয়স : 30 লিঙ্গ : পুরুষ
ফটো উপলব্ধ

805 ZMJ2032910
নাম : মানব রায়
পিতার নাম: দিলীপ কুমার রায়
বাড়ির নং : N0138
বয়স : 29 লিঙ্গ : পুরুষ
ফটো উপলব্ধ

806 ZMJ1625573
নাম : যুগাশিস রায়
পিতার নাম: খগেন্দ্র নাথ রায়
বাড়ির নং : n0136
বয়স : 31 লিঙ্গ : পুরুষ
ফটো উপলব্ধ

807 ZMJ2234631
নাম : হরকুমার রায়
পিতার নাম: প্রিয়নাথ রায়
বাড়ির নং : n0123
বয়স : 73 লিঙ্গ : পুরুষ
ফটো উপলব্ধ

808 ZMJ1625581
নাম : অনিতা রায়
স্বামীর নাম: স্বর্ন রায়
বাড়ির নং : n0130
বয়স : 45 লিঙ্গ : মহিলা
ফটো উপলব্ধ

809 ZMJ2690535
নাম : মিলন রায়
পিতার নাম: কর্ণ রায়
বাড়ির নং : খয়ের খাল
বয়স : 23 লিঙ্গ : পুরুষ
ফটো উপলব্ধ

810 CGT2083608
নাম : বাসন্তী রায়
স্বামীর নাম: জয়ন্ত কুমার রায়
বাড়ির নং : n0122
বয়স : 41 লিঙ্গ : মহিলা
ফটো উপলব্ধ

811 ZMJ2709962
নাম : দেবোলীনা রায়
পিতার নাম: জয়ন্ত কুমার রায়
বাড়ির নং : এন0254
বয়স : 20 লিঙ্গ : মহিলা
ফটো উপলব্ধ

812 WB/03/017/225505
নাম : বানাতু রায়
পিতার নাম: ইন্দ্রমোহন রায়
বাড়ির নং : n0113
বয়স : 73 লিঙ্গ : পুরুষ
ফটো উপলব্ধ

813 ZMJ2264737
নাম : বিশবালা রায়
স্বামীর নাম: অনিল রায়
বাড়ির নং : n0139
বয়স : 62 লিঙ্গ : মহিলা
ফটো উপলব্ধ

814 ZMJ1948918
নাম : অর্পণ রায়
পিতার নাম: শিশির কুমার রায়
বাড়ির নং : এন০১২৩
বয়স : 28 লিঙ্গ : পুরুষ
ফটো উপলব্ধ

815 WB/03/017/225611
নাম : গীতা রায়
স্বামীর নাম: দিলীপকুমার রায়
বাড়ির নং : n0138
বয়স : 52 লিঙ্গ : মহিলা
ফটো উপলব্ধ

816 MRK1464809
নাম : রণজিৎ রায়
পিতার নাম: হরকুমার রায়
বাড়ির নং : এন০১২৩
বয়স : 46 লিঙ্গ : পুরুষ
ফটো উপলব্ধ

817 ZMJ2730588
নাম : কৃষ্ণা রায়
পিতার নাম: ডোলো রায়
বাড়ির নং : এন0014
বয়স : 22 লিঙ্গ : মহিলা
ফটো উপলব্ধ

818 ZMJ2064129
নাম : শক্তিমান রায়
পিতার নাম: হরিপদ রায়
বাড়ির নং : n0146
বয়স : 26 লিঙ্গ : পুরুষ
ফটো উপলব্ধ

819 ZMJ2702272
নাম : গীতা রায়
পিতার নাম: হরিপদ রায়
বাড়ির নং : এন0146
বয়স : 20 লিঙ্গ : মহিলা
ফটো উপলব্ধ

820 WB/03/017/225682
নাম : ধৌলু রায়
পিতার নাম: সাকালু রায়
বাড়ির নং : n0127
বয়স : 67 লিঙ্গ : পুরুষ
ফটো উপলব্ধ

821 ZMJ2460350
নাম : রূপক রায়
পিতার নাম: কর্নধর রায়
বাড়ির নং : এন0164
বয়স : 23 লিঙ্গ : পুরুষ
ফটো উপলব্ধ

822 ZMJ1841022
নাম : জয়ন্তী রায়
স্বামীর নাম: সাধন রায়
বাড়ির নং : n0137
বয়স : 32 লিঙ্গ : মহিলা
ফটো উপলব্ধ

823 WB/03/017/225607
নাম : সরবালা রায়
স্বামীর নাম: বীরকান্ত রায়
বাড়ির নং : n0138
বয়স : 79 লিঙ্গ : মহিলা
ফটো উপলব্ধ

824 WB/03/017/225491
নাম : দিলীপকুমার রায়
পিতার নাম: বীরকান্ত রায়
বাড়ির নং : n0138
বয়স : 55 লিঙ্গ : পুরুষ
ফটো উপলব্ধ

825 ZMJ1753680
নাম : চন্দ্রাবতী রায়
স্বামীর নাম: সত্যেন রায়
বাড়ির নং : n0138
বয়স : 39 লিঙ্গ : মহিলা
ফটো উপলব্ধ

826 WB/03/017/225206
নাম : খোকা রায়
পিতার নাম: সাকালু রায়
বাড়ির নং : n0127
বয়স : 59 লিঙ্গ : পুরুষ
ফটো উপলব্ধ

827 ZMJ1625557
নাম : জ্যোৎস্না রায়
স্বামীর নাম: সুবল চন্দ্র রায়
বাড়ির নং : n0158
বয়স : 36 লিঙ্গ : মহিলা
ফটো উপলব্ধ

ADJUDICATION

828 ZMJ1625607
নাম : রাখি রায়
স্বামীর নাম: প্রদীপ রায়
বাড়ির নং : n0158
বয়স : 37 লিঙ্গ : মহিলা
ফটো উপলব্ধ

829 ZMJ2064244
নাম : মঞ্জু রায় বর্মন
স্বামীর নাম: রবিন রায়
বাড়ির নং : n0107
বয়স : 27 লিঙ্গ : মহিলা
ফটো উপলব্ধ

830 WB/03/017/225761
নাম : শান্তিবালা রায়
স্বামীর নাম: দ্বিজেন রায়
বাড়ির নং : n0131
বয়স : 57 লিঙ্গ : মহিলা
ফটো উপলব্ধ

831 ZMJ1753805
নাম : প্রানেশ রায়
পিতার নাম: দেবেন রায়
বাড়ির নং : n0111
বয়স : 30 লিঙ্গ : পুরুষ
ফটো উপলব্ধ

832 ZMJ2219749
নাম : কর্নধর রায়
পিতার নাম: যোগেন্দ্র নাথ রায়
বাড়ির নং : n0164
বয়স : 51 লিঙ্গ : পুরুষ
ফটো উপলব্ধ

833 ZMJ2715332
নাম : পিঙ্কি রায়
পিতার নাম: কর্ণধর রায়
বাড়ির নং : খয়েরখাল
বয়স : 20 লিঙ্গ : মহিলা
ফটো উপলব্ধ

834 ZMJ1190578
নাম : সুরজিৎ রায়
পিতার নাম: দিগেন্দ্র নাথ রায়
বাড়ির নং : n0125
বয়স : 36 লিঙ্গ : পুরুষ
ফটো উপলব্ধ

835 WB/03/017/225395
নাম : ধীরেন রায়
পিতার নাম: ডকেয়া রায়
বাড়ির নং : n0129
বয়স : 71 লিঙ্গ : পুরুষ
ফটো উপলব্ধ

836 MRK2748770
নাম : রেনু রায়
স্বামীর নাম: জিতেন রয়
বাড়ির নং : n0167
বয়স : 45 লিঙ্গ : মহিলা
ফটো উপলব্ধ

837 WB/03/017/225005
নাম : বসমতী রায়
স্বামীর নাম: জীতেন রায়
বাড়ির নং : n0131
বয়স : 63 লিঙ্গ : মহিলা
ফটো উপলব্ধ

838 ZMJ2248532
নাম : ননীগোপাল রায়
পিতার নাম: অবীন্দ্রনাথ রায়
বাড়ির নং : n0160
বয়স : 61 লিঙ্গ : পুরুষ
ফটো উপলব্ধ

839 ZMJ2692838
নাম : ছবি রায়
স্বামীর নাম: মানব রায়
বাড়ির নং : এন0160
বয়স : 23 লিঙ্গ : মহিলা
ফটো উপলব্ধ

840 ZMJ2692812
নাম : মানব রায়
পিতার নাম: কমল রায়
বাড়ির নং : নং160
বয়স : 22 লিঙ্গ : পুরুষ
ফটো উপলব্ধ

841 WB/03/017/225444
নাম : বাসন্তী রায়
স্বামীর নাম: দেবেন রায়
বাড়ির নং : n0111
বয়স : 53 লিঙ্গ : মহিলা
ফটো উপলব্ধ

842 ZMJ1493170
নাম : গোপাল রায়
পিতার নাম: ধৌলু রায়
বাড়ির নং : n0127
বয়স : 34 লিঙ্গ : পুরুষ
ফটো উপলব্ধ

843 ZMJ2460434
নাম : সঞ্জয় রায়
পিতার নাম: মঙ্গলু রায়
বাড়ির নং : এন0029
বয়স : 23 লিঙ্গ : পুরুষ
ফটো উপলব্ধ

844 ZMJ1492545
নাম : বাবুলু রায়
পিতার নাম: জহরলাল রায়
বাড়ির নং : n0137
বয়স : 35 লিঙ্গ : পুরুষ
ফটো উপলব্ধ

845 MRK3226164
নাম : সত্যেন রায়
পিতার নাম: বিরকান্ত রায়
বাড়ির নং : n0138
বয়স : 40 লিঙ্গ : পুরুষ
ফটো উপলব্ধ

846 ZMJ1661552
নাম : আরতী রায়
স্বামীর নাম: বিমল রায়
বাড়ির নং : n0193
বয়স : 30 লিঙ্গ : মহিলা
ফটো উপলব্ধ

847 MRK2749182
নাম : প্রদীপ রায়
পিতার নাম: ধীরেন রায়
বাড়ির নং : n0129
বয়স : 42 লিঙ্গ : পুরুষ
ফটো উপলব্ধ

848 ZMJ2064145
নাম : দেবাশীষ রায়
পিতার নাম: ক্ষিতীশ চন্দ্র রায়
বাড়ির নং : n0135
বয়স : 26 লিঙ্গ : পুরুষ
ফটো উপলব্ধ

849 ZMJ2033017
নাম : নিরু রায় অধিকারী
পিতার নাম: হরেন রায় অধিকারী
বাড়ির নং : n0053
বয়স : 28 লিঙ্গ : মহিলা
ফটো উপলব্ধ

850 ZMJ2064160
নাম : প্রতিমা বর্মন
স্বামীর নাম: অন্নদেব রায়
বাড়ির নং : এন0014
বয়স : 28 লিঙ্গ : মহিলা
ফটো উপলব্ধ

851 ZMJ2225464
নাম : ললিত অধিকারী
পিতার নাম: শশীমোহন অধিকারী
বাড়ির নং : n0101
বয়স : 62 লিঙ্গ : পুরুষ
ফটো উপলব্ধ

852 MRK2749133
নাম : গৌতম রায় অধিকারী
পিতার নাম: সরল রায় অধিকারী
বাড়ির নং : n0102
বয়স : 45 লিঙ্গ : পুরুষ
ফটো উপলব্ধ

853 ZMJ1493048
নাম : সমীর রয় অধিকারী
পিতার নাম: দিনেশ রয় অধিকারী
বাড়ির নং : n0101
বয়স : 36 লিঙ্গ : পুরুষ
ফটো উপলব্ধ

854 ZMJ2570323
নাম : বিষাদু রায় অধিকারী
পিতার নাম: শশীমোহন রায়অধিকারী
বাড়ির নং : n0101
বয়স : 60 লিঙ্গ : পুরুষ
ফটো উপলব্ধ

855 ZMJ2232981
নাম : ফুলো অধিকারী
স্বামীর নাম: ললিত অধিকারী
বাড়ির নং : n0101
বয়স : 59 লিঙ্গ : মহিলা
ফটো উপলব্ধ

856 ZMJ1841071
নাম : দীপঙ্কর রায় অধিকারী
পিতার নাম: বিষাদু রায় অধিকারী
বাড়ির নং : n0101
বয়স : 30 লিঙ্গ : পুরুষ
ফটো উপলব্ধ

857 WB/03/017/225749
নাম : কেশব রায়অধিকারী
পিতার নাম: সরল রায়অধিকারী
বাড়ির নং : n0102
বয়স : 52 লিঙ্গ : পুরুষ
ফটো উপলব্ধ

858 ZMJ2459857
নাম : উজ্জ্বল রায় অধিকারী
পিতার নাম: বিষাদু রায় অধিকারী
বাড়ির নং : এন0101
বয়স : 24 লিঙ্গ : পুরুষ
ফটো উপলব্ধ

859 ZMJ1190594
নাম : গনেশ অধিকারী
পিতার নাম: ললিত অধিকারী
বাড়ির নং : n0101
বয়স : 36 লিঙ্গ : পুরুষ
ফটো উপলব্ধ

860 ZMJ1625458
নাম : নরেশ অধিকারী অধিকারী
পিতার নাম: ললিত অধিকারী
বাড়ির নং : n0101
বয়স : 34 লিঙ্গ : পুরুষ
ফটো উপলব্ধ

861 MRK3218716
নাম : দিলীপ রায় অধিকারী
পিতার নাম: দিনেশ রায় অধিকারী
বাড়ির নং : n0101
বয়স : 38 লিঙ্গ : পুরুষ
ফটো উপলব্ধ

862 ZMJ1840982
নাম : রূপাশ্রী রায় অধিকারী
স্বামীর নাম: দিলীপ রায় অধিকারী
বাড়ির নং : n0101
বয়স : 30 লিঙ্গ : মহিলা
ফটো উপলব্ধ

863 MRK1464999
নাম : কুমুদ অধিকারী
পিতার নাম: সরল অধিকারী
বাড়ির নং : n0102
বয়স : 46 লিঙ্গ : পুরুষ
ফটো উপলব্ধ

864 ZMJ2641025
নাম : করুণ অধিকারী
পিতার নাম: কুমুদ অধিকারী
বাড়ির নং : এন0102
বয়স : 21 লিঙ্গ : পুরুষ
ফটো উপলব্ধ

865 WB/03/017/225410
নাম : সরদিনী রায়অধিকারী
স্বামীর নাম: সরল রায়অধিকারী
বাড়ির নং : n0102
বয়স : 73 লিঙ্গ : মহিলা
ফটো উপলব্ধ

866 WB/03/017/225507
নাম : দীনেশ রায়অধিকারী
পিতার নাম: শশীমোহন রায়অধিকারী
বাড়ির নং : n0101
বয়স : 73 লিঙ্গ : পুরুষ
ফটো উপলব্ধ

867 WB/03/017/225933
নাম : পরিতোষ রায়অধিকারী
পিতার নাম: সরল রায়অধিকারী
বাড়ির নং : n0102
বয়স : 50 লিঙ্গ : পুরুষ
ফটো উপলব্ধ

868 ZMJ1669647
নাম : কনিকা রায়
পিতার নাম: সদামন রায়
বাড়ির নং : এন0102
বয়স : 32 লিঙ্গ : মহিলা
ফটো উপলব্ধ

869 ZMJ1753706
নাম : নন্দিতা অধিকারী (রায়)
স্বামীর নাম: তপন অধিকারী
বাড়ির নং : n0102
বয়স : 31 লিঙ্গ : মহিলা
ফটো উপলব্ধ

870 WB/03/017/226026
নাম : মিনতী রায় অধিকারী
স্বামীর নাম: দীনেশ রায় অধিকারী
বাড়ির নং : n0101
বয়স : 67 লিঙ্গ : মহিলা
ফটো উপলব্ধ

871 ZMJ1625532
নাম : প্রীতিলতা অধিকারী
স্বামীর নাম: কুমুদ অধিকারী
বাড়ির নং : n0102
বয়স : 36 লিঙ্গ : মহিলা
ফটো উপলব্ধ

872 ZMJ1625565
নাম : খিরো রায় অধিকারী
স্বামীর নাম: বিষাদু রায়
বাড়ির নং : n0101
বয়স : 39 লিঙ্গ : মহিলা
ফটো উপলব্ধ

873 ZMJ1338961
নাম : বিষ্ণু সরকার
পিতার নাম: ভগীরথ সরকার
বাড়ির নং : n0097
বয়স : 34 লিঙ্গ : পুরুষ
ফটো উপলব্ধ

874 ZMJ1493055
নাম : পাসান সরকার
পিতার নাম: ভগীরথ সরকার
বাড়ির নং : n0097
বয়স : 42 লিঙ্গ : পুরুষ
ফটো উপলব্ধ

875 WB/03/017/225561
নাম : তুষ্টী সরকার
স্বামীর নাম: যতীন্দ্র নাথ সরকার
বাড়ির নং : n0097
বয়স : 79 লিঙ্গ : মহিলা
ফটো উপলব্ধ

876 MRK3218617
নাম : বাবুলাল সরকার
পিতার নাম: ভগীরথ সরকার
বাড়ির নং : n0097
বয়স : 50 লিঙ্গ : পুরুষ
ফটো উপলব্ধ

877 ZMJ1493071
নাম : শ্যামলী সরকার
স্বামীর নাম: বাবুলাল সরকার
বাড়ির নং : n0097
বয়স : 47 লিঙ্গ : মহিলা
ফটো উপলব্ধ

878 WB/03/017/225900
নাম : যতীন্দ্রনাথ সরকার
পিতার নাম: গিরিশচন্দ্র সরকার
বাড়ির নং : n0097
বয়স : 86 লিঙ্গ : পুরুষ
ফটো উপলব্ধ

879 ZMJ2172096
নাম : রুপালি সরকার
পিতার নাম: বাবুলাল সরকার
বাড়ির নং : এন0097
বয়স : 26 লিঙ্গ : মহিলা
ফটো উপলব্ধ

880 ZMJ2675635
নাম : চন্দন রায়
পিতার নাম: মঙ্গলু রায়
বাড়ির নং : খয়েরখাল
বয়স : 20 লিঙ্গ : পুরুষ
ফটো উপলব্ধ

881 ZMJ2039394
নাম : কল্পনা রায়
পিতার নাম: পতিকান্ত রায়
বাড়ির নং : এন0047
বয়স : 28 লিঙ্গ : মহিলা
ফটো উপলব্ধ

882 ZMJ2740850
নাম : নিতেশ রায়
পিতার নাম: তরুনী কান্তা রায়
বাড়ির নং : এন0102
বয়স : 25 লিঙ্গ : পুরুষ
ফটো উপলব্ধ

883 ZMJ2100097
নাম : রত্না রায়
পিতার নাম: নগেন রায়
বাড়ির নং : এন0096
বয়স : 26 লিঙ্গ : মহিলা
ফটো উপলব্ধ

884 ZMJ2766111
নাম : শুভংকর রায়
পিতার নাম: রজিন রায়
বাড়ির নং : এন0055
বয়স : 23 লিঙ্গ : পুরুষ
ফটো উপলব্ধ

885 ZMJ2774503
নাম : রাখী রায়
স্বামীর নাম: সুকোমল রায়
বাড়ির নং : অর্জুণের বারি
বয়স : 28 লিঙ্গ : মহিলা
ফটো উপলব্ধ

886 ZMJ2787141
নাম : জ্যোতির্ময় রায়
পিতার নাম: জগদীশ রায়
বাড়ির নং : খয়েরখাল
বয়স : 20 লিঙ্গ : পুরুষ
ফটো উপলব্ধ

887 ZMJ2787828
নাম : রূপালী অধিকারী বর্মন
স্বামীর নাম: নোরেশ অধিকারী
বাড়ির নং : খয়েরখাল
বয়স : 22 লিঙ্গ : মহিলা
ফটো উপলব্ধ

888 ZMJ2790301
নাম : সোনালী রায়
পিতার নাম: শৈলেন্দ্র নাথ রায়
বাড়ির নং : খয়েরখাল
বয়স : 21 লিঙ্গ : মহিলা
ফটো উপলব্ধ

889 ZMJ2800274
নাম : পিঙ্কি বর্মন রায়
স্বামীর নাম: দেবজীৎ রায়
বাড়ির নং : অর্জুণের বারি
বয়স : 19 লিঙ্গ : মহিলা
ফটো উপলব্ধ

890 ZMJ2808954
নাম : মানব রায়
পিতার নাম: সোনা রঞ্জন রায়
বাড়ির নং : খয়েরখাল
বয়স : 22 লিঙ্গ : পুরুষ
ফটো উপলব্ধ

891 | 2 | ZMJ2813780
নাম : কোয়েল রায়
স্বামীর নাম: সঞ্জয় রায়
বাড়ির নং : খয়েরখাল
বয়স : 20 লিঙ্গ : মহিলা
ফটো উপলব্ধ

892 | 1 | ZMJ2814457
নাম : রূপালী রায়
পিতার নাম: বুধারু রায়
বাড়ির নং : খয়েরখাল
বয়স : 23 লিঙ্গ : মহিলা
ফটো উপলব্ধ

893 | 1 | ZMJ2816072
নাম : নিলীমা রায়
স্বামীর নাম: মানিক রায় প্রধান
বাড়ির নং : খয়েরখাল
বয়স : 23 লিঙ্গ : মহিলা
ফটো উপলব্ধ

894 | 1 | ZMJ2816759
নাম : বর্ণালী রায়
পিতার নাম: রাজ কুমার রায়
বাড়ির নং : এন0025
বয়স : 20 লিঙ্গ : মহিলা
ফটো উপলব্ধ

895 | 1 | ZMJ2817781
নাম : রেখা রায়
স্বামীর নাম: সমর রায়
বাড়ির নং : খয়েরখাল
বয়স : 25 লিঙ্গ : মহিলা
ফটো উপলব্ধ

নির্বাচক সংখ্যার সারসংক্ষেপ :

A) নির্বাচকের সংখ্যা :

		নির্বাচক তালিকার প্রকৃতি	নির্বাচক তালিকার পরিচিতি :	নির্বাচকের সংখ্যা :			
				পুরুষ	মহিলা	তৃতীয় লিঙ্গ	মোট
I	মূল তালিকা	মূল তালিকা	বিশেষ নিবিড় সংশোধনী ২০২৬-এর চূড়ান্ত ভোটার তালিকা	465	425	0	890
II	1- সংযোজন তালিকা	সংযোজনী 1	বিশেষ সংক্ষিপ্ত সংশোধন 2026	0	5	0	5
III	2- বিয়োজন তালিকা	সংযোজনী 1	বিশেষ সংক্ষিপ্ত সংশোধন 2026	0	0	0	0
IV	'লিঙ্গ ক্ষেত্রের' পরিবর্তনের কারণে পার্থক্য			0	0	0	0
নির্বাচকের মোট সংখ্যা (I+II-III+IV)				465	430	0	895

B) ত্রুটি সংশোধনের সংখ্যা :

নির্বাচক তালিকার প্রকৃতি	নির্বাচক তালিকার পরিচিতি :	ত্রুটি সংশোধনের সংখ্যা :
সংযোজনী 1	বিশেষ সংক্ষিপ্ত সংশোধন 2026	0

নির্বাচক নিবন্ধন আধিকারিকের স্বাক্ষর

E-মৃত, S-স্থানান্তরিত, R-একাধিকবার অন্তর্ভুক্ত, M-নিখোঁজ, Q-যোগ্য নহে