নির্বাচক তালিকা 2026 S25 পশ্চিমবঙ্গ

বিধানসভা নির্বাচনক্ষেত্রের নং, নাম ও সংরক্ষণের স্থিতি : 16 - ময়নাগুড়ি (তপশীলি জাতি)	অংশ নং : 65
বিধানসভা নির্বাচনক্ষেত্রটি যে লোকসভা নির্বাচনক্ষেত্রের / ক্ষেত্রসমুহের অন্তর্ভূক্ত তার নং, নাম ও সংরক্ষণ স্থিতি : 3 - জলপাইগুড়ি (তপশীলি জাতি)	

1. সংশোধনের পূর্ণ বিবরণ

সংশোধনের বৎসর : 2026 ভিত্তি তারিখ : 01-01-2026 সংশোধনের প্রকৃতি : বিশেষ নিবিড় সংশোধনী 2026 প্রকাশনার তারিখ : 28-02-2026	নির্বাচক তালিকার পরিচিতি : বিশেষ নিবিড় সংশোধনী ২০২৬-এর চূড়ান্ত ভোটার তালিকা

2. অংশ ও নির্বাচনী এলাকার পূর্ণ বিবরণ :

অংশের ভাগ নং ও নাম :

1-কাঁঠাল বাড়ী (আবুয়াম, আশ্রমপাড়া, ওরাঁওপট্টী)

প্রধান শহর/গ্রাম	: কাঁঠালবাড়ি
ওয়ার্ড	:
থানা	: ময়নাগুড়ি
গ্রাম পঞ্চায়েত	: দোমোহনি - 1 নং
ব্লক	: ময়নাগুড়ি
মহকুমা	: সদর, জলপাইগুড়ি
জেলা	: জলপাইগুড়ি
পিন	: 735302

3. ভোট গ্রহন কেন্দ্রের পূর্ণ বিবরণ :

ভোট গ্রহন কেন্দ্রের নং, নাম :	ভোট গ্রহন কেন্দ্রের শ্রেণী :	গ্রামীণ
65 - মালগুদাম এস.এস.কে ভোট গ্রহন কেন্দ্রের ঠিকানা : মালগুদাম এস.এস.কে, আশ্রম পাড়া, কাঠালবাড়ী	এই অংশে সহায়ক ভোটগ্রহন কেন্দ্রের সংখ্যা :	0

4. নির্বাচকের সংখ্যা :

প্রথম ক্রমিক নং	শেষ ক্রমিক নং	মোট সংখ্যা			
		পুরুষ	মহিলা	তৃতীয় লিঙ্গ	মোট
1	598	293	297	0	590

নির্বাচক নিবন্ধন আধিকারিকের স্বাক্ষর

Nazri Naksha	Google Map View
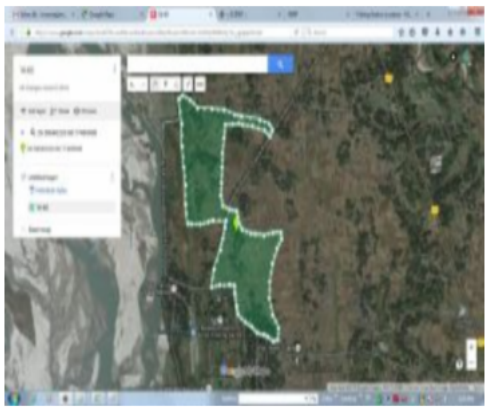	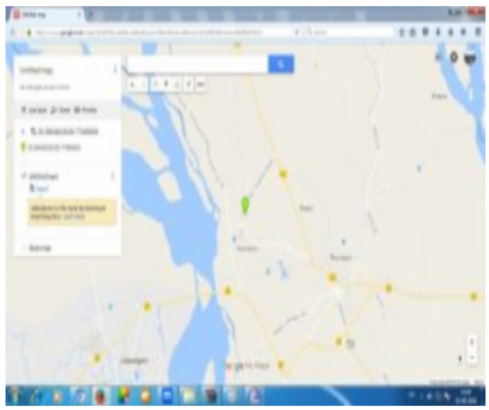

Polling Station Building Front View	Polling Station Front View

Cad View	Key MAP View
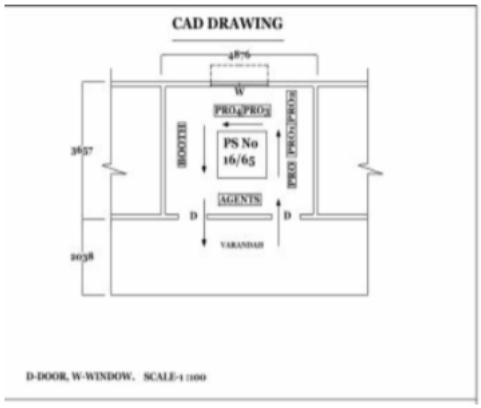	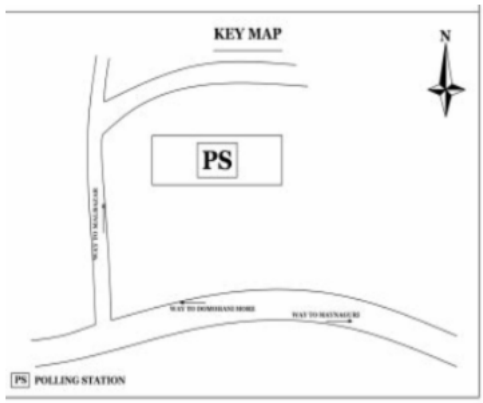

1 CGT1279025
নাম : যমুনা রায়
স্বামীর নাম: দেবেন রায়
বাড়ির নং : n0222
বয়স : 47 লিঙ্গ : মহিলা
ফটো উপলব্ধ

2 WB/03/019/480380
নাম : দেবেন রায়
পিতার নাম: বিজেন রায়
বাড়ির নং : n0223
বয়স : 53 লিঙ্গ : পুরুষ
ফটো উপলব্ধ

3 ZMJ1151992
নাম : টুম্পা রায়
স্বামীর নাম: উত্তম রায়
বাড়ির নং : n0263
বয়স : 36 লিঙ্গ : মহিলা
ফটো উপলব্ধ

4 CGT2641645
নাম : বিমল রায়
পিতার নাম: নেন্টু রায়
বাড়ির নং : n0245
বয়স : 42 লিঙ্গ : পুরুষ
ফটো উপলব্ধ

5 ZMJ1675115
নাম : সোনা বর্মন
স্বামীর নাম: তপন বর্মন
বাড়ির নং : n0221
বয়স : 32 লিঙ্গ : মহিলা
ফটো উপলব্ধ

6 CGT2641348
নাম : মহেশ রায়
পিতার নাম: শৈলেন্দ্র নাথ রায়
বাড়ির নং : n0043
বয়স : 41 লিঙ্গ : পুরুষ
ফটো উপলব্ধ

7 ZMJ1154459
নাম : তপন বর্মন
পিতার নাম: সূর্য্য নারায়ন বর্মন
বাড়ির নং : n0221
বয়স : 42 লিঙ্গ : পুরুষ
ফটো উপলব্ধ

8 CGT2641652
নাম : বিনয় রায়
পিতার নাম: নেন্টু রায়
বাড়ির নং : n0246
বয়স : 42 লিঙ্গ : পুরুষ
ফটো উপলব্ধ

9 ZMJ2608602
নাম : রিম্পা রায়
পিতার নাম: দেবেন রায়
বাড়ির নং : এন0223
বয়স : 22 লিঙ্গ : মহিলা
ফটো উপলব্ধ

10 ZMJ1147958
নাম : গৌরী রায়
স্বামীর নাম: কমল রায়
বাড়ির নং : n0267
বয়স : 38 লিঙ্গ : মহিলা
ফটো উপলব্ধ

11 ZMJ1370261
নাম : রান্তু ওরাও
পিতার নাম: সঞ্চারুয়া ওরাও
বাড়ির নং : এন 0171
বয়স : 38 লিঙ্গ : পুরুষ
ফটো উপলব্ধ
UNDER ADJUDICATION

12 ZMJ1675198
নাম : জয়ন্তী ওরাও
স্বামীর নাম: রান্তু ওরাও
বাড়ির নং : n0171
বয়স : 33 লিঙ্গ : মহিলা
ফটো উপলব্ধ

Q 13 ZMJ1878115
নাম : সবিতা ওড়াঁও
পিতার নাম: সঞ্চারুয়া ওড়াঁও
বাড়ির নং :
বয়স : 28 লিঙ্গ : পুরুষ
ফটো উপলব্ধ
DELETED

Q 14 ZMJ2527729
নাম : ববিতা ওঁরাও
পিতার নাম: স্যানচারোয়া ওরাও
বাড়ির নং : এন0171
বয়স : 24 লিঙ্গ : মহিলা
ফটো উপলব্ধ
DELETED

15 ZMJ1878107
নাম : শ্যামল ওড়াঁও
পিতার নাম: লিটুয়া ওড়াঁও
বাড়ির নং : n0141
বয়স : 28 লিঙ্গ : পুরুষ
ফটো উপলব্ধ

16 ZMJ2054260
নাম : মীরা ওড়াঁও
স্বামীর নাম: শ্যামল ওড়াঁও
বাড়ির নং : n0141
বয়স : 29 লিঙ্গ : মহিলা
ফটো উপলব্ধ

17 ZMJ1878347
নাম : বিজয় ওরাও
পিতার নাম: চারিয়া ওরাও
বাড়ির নং : n0276
বয়স : 28 লিঙ্গ : পুরুষ
ফটো উপলব্ধ

Q 18 ZMJ1675107
নাম : ফুলমনি ওরাঁও
পিতার নাম: দূর্গা ওরাঁও
বাড়ির নং :
বয়স : 32 লিঙ্গ : মহিলা
ফটো উপলব্ধ
DELETED

19 ZMJ1524008
নাম : দশমী ওরাও
পিতার নাম: ফিকু ওরাও
বাড়ির নং : N0276
বয়স : 34 লিঙ্গ : মহিলা
ফটো উপলব্ধ

Q 20 WB/03/019/441623
নাম : বীরুসী ওরাও
স্বামীর নাম: সঝারুয়া ওরাও
বাড়ির নং :
বয়স : 63 লিঙ্গ : মহিলা
ফটো উপলব্ধ
DELETED

21 ZMJ2608495
নাম : নায়রি ওড়াও
স্বামীর নাম: নরেশ ওড়াও
বাড়ির নং : এন০১৪৫
বয়স : 21 লিঙ্গ : মহিলা
ফটো উপলব্ধ

22 WB/03/019/441370
নাম : নেন্দু ওরাও
পিতার নাম: বুধু ওরাও
বাড়ির নং : n0142
বয়স : 67 লিঙ্গ : পুরুষ
ফটো উপলব্ধ

23 ZMJ1154442
নাম : দূর্গা উরাও
পিতার নাম: টেপা উরাও
বাড়ির নং : n0146
বয়স : 42 লিঙ্গ : পুরুষ
ফটো উপলব্ধ

24 ZMJ1544683
নাম : বাবুলাল ওরাও
পিতার নাম: সোমা ওরাও
বাড়ির নং : n0145
বয়স : 33 লিঙ্গ : পুরুষ
ফটো উপলব্ধ

25 WB/03/019/441233
নাম : সোমারী ওরাও
স্বামীর নাম: পরমেশ্বর ওরাও
বাড়ির নং : n0140
বয়স : 59 লিঙ্গ : মহিলা
ফটো উপলব্ধ

26 ZMJ1878123
নাম : সরস্বতী ওরাও
পিতার নাম: সোমা ওরাও
বাড়ির নং : n0145
বয়স : 29 লিঙ্গ : মহিলা
ফটো উপলব্ধ

27 ZMJ1442268
নাম : নরেশ উড়াঁও
পিতার নাম: সোমা উড়াঁও
বাড়ির নং : n0145
বয়স : 32 লিঙ্গ : পুরুষ
ফটো উপলব্ধ

28 NGW1953561
নাম : লিপিকা রায় ওড়াও
স্বামীর নাম: বিকাশ ওঁরাও
বাড়ির নং : এন0146
বয়স : 29 লিঙ্গ : মহিলা
ফটো উপলব্ধ

29 ZMJ2384758
নাম : পঙ্কজ ওরাও
মায়ের নাম: সুমিত্রা ওরাও
বাড়ির নং : N0170
বয়স : 24 লিঙ্গ : পুরুষ
ফটো উপলব্ধ

30 ZMJ2511988
নাম : চারিয়া ওরাও
স্বামীর নাম: সোমরা ওরাও
বাড়ির নং : n0142
বয়স : 58 লিঙ্গ : মহিলা
ফটো উপলব্ধ

31 ZMJ1442235
নাম : বিকাশ উড়াঁও
পিতার নাম: টেপা উড়াঁও
বাড়ির নং : n0146
বয়স : 32 লিঙ্গ : পুরুষ
ফটো উপলব্ধ

32 WB/03/019/441667
নাম : ফিকনী ওরাও
স্বামীর নাম: টেপা ওরাও
বাড়ির নং : n0146
বয়স : 61 লিঙ্গ : মহিলা
ফটো উপলব্ধ

33 ZMJ1154335
নাম : দুগী উরাও
পিতার নাম: টেপা উরাও
বাড়ির নং : n0146
বয়স : 40 লিঙ্গ : মহিলা
ফটো উপলব্ধ

34 CGT2393304
নাম : সুমিত্রা ওরাও
স্বামীর নাম: বীরকুমার ওরাও
বাড়ির নং : n0170
বয়স : 43 লিঙ্গ : মহিলা
ফটো উপলব্ধ

35 WB/03/019/441792
নাম : হিরন দত্ত
স্বামীর নাম: বীরেন দত্ত
বাড়ির নং : n0056
বয়স : 59 লিঙ্গ : মহিলা
ফটো উপলব্ধ

36 ZMJ2385284
নাম : প্রবির দও
পিতার নাম: সুশিল দও
বাড়ির নং : N0249
বয়স : 24 লিঙ্গ : পুরুষ
ফটো উপলব্ধ

37 CGT1270180
নাম : অনিমা দত্ত
স্বামীর নাম: উমা দত্ত
বাড়ির নং : n0248
বয়স : 62 লিঙ্গ : মহিলা
ফটো উপলব্ধ

38 ZMJ1878131
নাম : সমীর দত্ত
পিতার নাম: সুশীল দত্ত
বাড়ির নং : n0249
বয়স : 28 লিঙ্গ : পুরুষ
ফটো উপলব্ধ

39 ZMJ1675230
নাম : বাপন দত্ত
পিতার নাম: উমা দত্ত
বাড়ির নং : n0247
বয়স : 37 লিঙ্গ : পুরুষ
ফটো উপলব্ধ

40 WB/03/019/441809
নাম : ভানু দত্ত
স্বামীর নাম: পরিমল দত্ত
বাড়ির নং : n0052
বয়স : 56 লিঙ্গ : মহিলা
ফটো উপলব্ধ

41 CGT2393395
নাম : পিনাকী দত্ত
পিতার নাম: পরিমল চন্দ্র দত্ত
বাড়ির নং : n0052
বয়স : 40 লিঙ্গ : পুরুষ
ফটো উপলব্ধ

42 WB/03/019/441497
নাম : বীরেন দত্ত
পিতার নাম: শচীন্দ্র দত্ত
বাড়ির নং : n0056
বয়স : 67 লিঙ্গ : পুরুষ
ফটো উপলব্ধ

43 CGT2391696
নাম : ভাস্কর দত্ত
পিতার নাম: বীরেন দত্ত
বাড়ির নং : N0056
বয়স : 41 লিঙ্গ : পুরুষ
ফটো উপলব্ধ

44 ZMJ0410613
নাম : জুঁই দে
পিতার নাম: রতন দে
বাড়ির নং : এন0052
বয়স : 38 লিঙ্গ : মহিলা
ফটো উপলব্ধ

45 CGT1270172
নাম : উমা দত্ত
পিতার নাম: ধীরকান্ত দত্ত
বাড়ির নং : n0247
বয়স : 72 লিঙ্গ : পুরুষ
ফটো উপলব্ধ

46 ZMJ2108827
নাম : রূপালী দত্ত রায়
স্বামীর নাম: সমীর দত্ত
বাড়ির নং : এন0249
বয়স : 26 লিঙ্গ : মহিলা
ফটো উপলব্ধ

47 CGT1269687
নাম : সুশীল দত্ত
পিতার নাম: ধীরকান্ত দত্ত
বাড়ির নং : n0249
বয়স : 54 লিঙ্গ : পুরুষ
ফটো উপলব্ধ

48 ZMJ1878180
নাম : শান্তনা দত্ত
স্বামীর নাম: বাপন দত্ত
বাড়ির নং : n0247
বয়স : 38 লিঙ্গ : মহিলা
ফটো উপলব্ধ

49 WB/03/019/441793
নাম : বাসনা দত্ত
স্বামীর নাম: যজ্ঞেশ্বর দত্ত
বাড়ির নং : n0056
বয়স : 55 লিঙ্গ : মহিলা
ফটো উপলব্ধ

50 WB/03/019/441084
নাম : যজ্ঞেশ্বর দত্ত
পিতার নাম: শচীন দত্ত
বাড়ির নং : n0056
বয়স : 57 লিঙ্গ : পুরুষ
ফটো উপলব্ধ

51 ZMJ2440568
নাম : অভিজিৎ দত্ত
পিতার নাম: যগ্যেশ্বর দত্ত
বাড়ির নং : এন0056
বয়স : 23 লিঙ্গ : পুরুষ
ফটো উপলব্ধ

52 ZMJ0277764
নাম : পাপিয়া দত্ত সরকার
স্বামীর নাম: ভাস্কর দত্ত
বাড়ির নং : N0056
বয়স : 36 লিঙ্গ : মহিলা
ফটো উপলব্ধ

53 CGT2391738
নাম : প্রভুদয়াল দাস
পিতার নাম: শিবশঙ্কর দাস
বাড়ির নং : n0033
বয়স : 48 লিঙ্গ : পুরুষ
ফটো উপলব্ধ

54 ZMJ1878321
নাম : রাজিব দাস
পিতার নাম: রামধনী দাস
বাড়ির নং : n0033
বয়স : 28 লিঙ্গ : পুরুষ
ফটো উপলব্ধ

55 WB/03/019/441376
নাম : রামকুমার দাস
পিতার নাম: কেশবপ্রসাদ দাস
বাড়ির নং : n0034
বয়স : 60 লিঙ্গ : পুরুষ
ফটো উপলব্ধ

56 ZMJ1246669
নাম : নীলিমা দাস
স্বামীর নাম: প্রভুদয়াল দাস
বাড়ির নং : n0033
বয়স : 42 লিঙ্গ : মহিলা
ফটো উপলব্ধ

57 WB/03/019/441773
নাম : শান্তি দাস
স্বামীর নাম: রামধনী দাস
বাড়ির নং : n0033
বয়স : 50 লিঙ্গ : মহিলা
ফটো উপলব্ধ

58 ZMJ1878099
নাম : বনশ্রী রায়
স্বামীর নাম: ধনঞ্জয় রায়
বাড়ির নং : এন0118
বয়স : 28 লিঙ্গ : মহিলা
ফটো উপলব্ধ

59 ZMJ1878032
নাম : পূজা দাস
পিতার নাম: রাম কুমার দাস
বাড়ির নং : n0034
বয়স : 30 লিঙ্গ : মহিলা
ফটো উপলব্ধ

60 ZMJ2228401
নাম : ইলা দাস(সরকার)
স্বামীর নাম: মুকুল দাস
বাড়ির নং : n0242
বয়স : 56 লিঙ্গ : মহিলা
ফটো উপলব্ধ

61 ZMJ1442185
নাম : রমা দাস
পিতার নাম: রাম কুমার দাস
বাড়ির নং : n0034
বয়স : 33 লিঙ্গ : মহিলা
ফটো উপলব্ধ

62 WB/03/019/441774
নাম : পূর্নিমা দাস
স্বামীর নাম: রামকুমার দাস
বাড়ির নং : n0034
বয়স : 51 লিঙ্গ : মহিলা
ফটো উপলব্ধ

63 ZMJ2384782
নাম : রঞ্জিত দাস
পিতার নাম: রামধনি দাস
বাড়ির নং : N0033
বয়স : 26 লিঙ্গ : পুরুষ
ফটো উপলব্ধ

64 ZMJ1675271
নাম : মুকুল দাস
পিতার নাম: রাম বিলাস দাস
বাড়ির নং : n0242
বয়স : 62 লিঙ্গ : পুরুষ
ফটো উপলব্ধ

65 ZMJ1961622
নাম : মালতী দেবী পাশওয়ান
স্বামীর নাম: মঙ্গল পাশওয়ান
বাড়ির নং : এন0082
বয়স : 50 লিঙ্গ : মহিলা
ফটো উপলব্ধ

66 WB/03/019/441351
নাম : ভারতী বর্মন
স্বামীর নাম: সুরেন বর্মন
বাড়ির নং : n0016
বয়স : 55 লিঙ্গ : মহিলা
ফটো উপলব্ধ

67 WB/03/019/441801
নাম : সুরেন বর্মন
পিতার নাম: পশুরাম বর্মন
বাড়ির নং : n0016
বয়স : 62 লিঙ্গ : পুরুষ
ফটো উপলব্ধ

68 RCQ1344647
নাম : কৃষ্ণ বর্মন
স্বামীর নাম: শৈলেন বর্মন
বাড়ির নং : এন0026
বয়স : 31 লিঙ্গ : মহিলা
ফটো উপলব্ধ

69 ZMJ1674993
নাম : সুকান্ত বর্মন
পিতার নাম: সুরেন বর্মন
বাড়ির নং : n0016
বয়স : 31 লিঙ্গ : পুরুষ
ফটো উপলব্ধ

70 ZMJ1246743
নাম : শৈলেন বর্মন
পিতার নাম: সুরেন বর্মন
বাড়ির নং : n0016
বয়স : 35 লিঙ্গ : পুরুষ
ফটো উপলব্ধ

71 CGT2391746
নাম : অনিতা রায় বসুনীয়া
স্বামীর নাম: বিকাশ রায় বসুনীয়া
বাড়ির নং : n0194
বয়স : 43 লিঙ্গ : মহিলা
ফটো উপলব্ধ

72 WB/03/019/441556
নাম : গীতা মল্লিক
স্বামীর নাম: দীননাথ মল্লিক
বাড়ির নং : n0136
বয়স : 49 লিঙ্গ : মহিলা
ফটো উপলব্ধ

73 CGT2393270
নাম : গীতা রায় মল্লিক
স্বামীর নাম: নারায়ন রায় মল্লিক
বাড়ির নং : n0136
বয়স : 41 লিঙ্গ : মহিলা
ফটো উপলব্ধ

74 CGT2411932
নাম : দীলিপ মল্লিক
পিতার নাম: রত্নেশ্বর মল্লিক
বাড়ির নং : n0238
বয়স : 50 লিঙ্গ : পুরুষ
ফটো উপলব্ধ

75 WB/03/019/441248
নাম : দীননাথ মল্লিক
পিতার নাম: রত্নেশ্বর মল্লিক
বাড়ির নং : n0136
বয়স : 57 লিঙ্গ : পুরুষ
ফটো উপলব্ধ

76 ZMJ2608552
নাম : শুভম মল্লিক
পিতার নাম: নারায়ন মল্লিক
বাড়ির নং : এন০১৩৬
বয়স : 21 লিঙ্গ : পুরুষ
ফটো উপলব্ধ

77 ZMJ1442300
নাম : মানু মল্লিক
স্বামীর নাম: দিলীপ মল্লিক
বাড়ির নং : n0237
বয়স : 36 লিঙ্গ : মহিলা
ফটো উপলব্ধ

78 ZMJ2433837
নাম : সুমন মল্লিক
পিতার নাম: নারায়ণ মল্লিক
বাড়ির নং : এন0136
বয়স : 23 লিঙ্গ : পুরুষ
ফটো উপলব্ধ

79 ZMJ1675222
নাম : মুনমুন মল্লিক
পিতার নাম: দীননাথ মল্লিক
বাড়ির নং : n0136
বয়স : 31 লিঙ্গ : মহিলা
ফটো উপলব্ধ

80 ZMJ2596054
নাম : নারায়ণ মল্লিক
পিতার নাম: রত্নেশ্বর মল্লিক
বাড়ির নং : n0136
বয়স : 50 লিঙ্গ : পুরুষ
ফটো উপলব্ধ

81 ZMJ1989243
নাম : সঞ্জয় মল্লিক
পিতার নাম: দীননাথ মল্লিক
বাড়ির নং : n0284
বয়স : 27 লিঙ্গ : পুরুষ
ফটো উপলব্ধ

82 ZMJ2471050
নাম : রূপক মোহন্ত
পিতার নাম: কনক মোহন্ত
বাড়ির নং : এন0008
বয়স : 23 লিঙ্গ : পুরুষ
ফটো উপলব্ধ

83 CGT2393296
নাম : প্রমোদ মোহন্ত
পিতার নাম: পুলিন মোহন্ত
বাড়ির নং : n0008
বয়স : 41 লিঙ্গ : পুরুষ
ফটো উপলব্ধ

84 WB/03/019/441517
নাম : সন্ধ্যা মহন্ত
স্বামীর নাম: পুলিন মহন্ত
বাড়ির নং : n0008
বয়স : 71 লিঙ্গ : মহিলা
ফটো উপলব্ধ

85 ZMJ1793744
নাম : মামুনি বর্মন মোহন্ত
স্বামীর নাম: প্রমোদ মোহন্ত
বাড়ির নং : n0008
বয়স : 34 লিঙ্গ : মহিলা
ফটো উপলব্ধ

86 WB/03/019/441505
নাম : পুলিন মহন্ত
পিতার নাম: পশুরাম মহন্ত
বাড়ির নং : n0008
বয়স : 91 লিঙ্গ : পুরুষ
ফটো উপলব্ধ

87 CGT2498830
নাম : দয়াচাঁন মোহন্ত
পিতার নাম: পুলিন মোহন্ত
বাড়ির নং : n0008
বয়স : 38 লিঙ্গ : পুরুষ
ফটো উপলব্ধ

88 ZMJ1355817
নাম : সুনীতি মোহন্ত
স্বামীর নাম: বিপিন মোহন্ত
বাড়ির নং : n0008
বয়স : 80 লিঙ্গ : মহিলা
ফটো উপলব্ধ

89 CGT2393312
নাম : জ্যোৎস্না মোহন্ত
স্বামীর নাম: কনক মোহন্ত
বাড়ির নং : n0008
বয়স : 39 লিঙ্গ : মহিলা
ফটো উপলব্ধ

90 CGT2393320
নাম : কনক মোহন্ত
পিতার নাম: পুলিন মোহন্ত
বাড়ির নং : n0008
বয়স : 43 লিঙ্গ : পুরুষ
ফটো উপলব্ধ

91 ZMJ2054245
নাম : মিনতি মোহন্ত
স্বামীর নাম: দয়াচাঁন মোহন্ত
বাড়ির নং : n0008
বয়স : 29 লিঙ্গ : মহিলা
ফটো উপলব্ধ

92 ZMJ2054237
নাম : প্রল্লাদ মোহন্ত
পিতার নাম: কনক মোহন্ত
বাড়ির নং : n0008
বয়স : 26 লিঙ্গ : পুরুষ
ফটো উপলব্ধ

93 ZMJ1442896
নাম : রাখি মোহন্ত
পিতার নাম: বিনয় মোহন্ত
বাড়ির নং : n0310
বয়স : 33 লিঙ্গ : মহিলা
ফটো উপলব্ধ

94 ZMJ1246784
নাম : শিউলি রায়
পিতার নাম: নারায়ন রায়
বাড়ির নং : n0037
বয়স : 36 লিঙ্গ : মহিলা
ফটো উপলব্ধ

95 CGT2499002
নাম : রিঙ্কু রায়
স্বামীর নাম: স্বপন রায়
বাড়ির নং : n0037
বয়স : 46 লিঙ্গ : মহিলা
ফটো উপলব্ধ

96 ZMJ1878339
নাম : রাহুল রায়
পিতার নাম: মহেন রায়
বাড়ির নং : n0151
বয়স : 28 লিঙ্গ : পুরুষ
ফটো উপলব্ধ

97 CGT2393353
নাম : বিষ্ণু রায়
পিতার নাম: বীরেন রায়
বাড়ির নং : n0036
বয়স : 42 লিঙ্গ : পুরুষ
ফটো উপলব্ধ

98 WB/03/019/441936
নাম : গোপাল রায়
পিতার নাম: যতীন রায়
বাড়ির নং : n0038
বয়স : 62 লিঙ্গ : পুরুষ
ফটো উপলব্ধ

99 CGT2716926
নাম : মমতা রায়
স্বামীর নাম: বলিন রায়
বাড়ির নং : N0024
বয়স : 42 লিঙ্গ : মহিলা
ফটো উপলব্ধ

100 ZMJ2384857
নাম : অর্পিতা রায়
পিতার নাম: সমির রায়
বাড়ির নং : N0038
বয়স : 24 লিঙ্গ : মহিলা
ফটো উপলব্ধ

101 ZMJ2784643
নাম : ভুটানী রায়
স্বামীর নাম: পাকারাম রায়
বাড়ির নং : n0161
বয়স : 69 লিঙ্গ : মহিলা
ফটো উপলব্ধ

102 ZMJ1675016
নাম : প্রদীপ রায়
পিতার নাম: নিপেন রায়
বাড়ির নং : n0011
বয়স : 30 লিঙ্গ : পুরুষ
ফটো উপলব্ধ

103 WB/03/019/441159
নাম : নিপেন রায়
পিতার নাম: খোকা রায়
বাড়ির নং : n0011
বয়স : 71 লিঙ্গ : পুরুষ
ফটো উপলব্ধ

104 ZMJ2153906
নাম : মধুমিতা রায়
পিতার নাম: বিনোদ রায়
বাড়ির নং : এন0101
বয়স : 25 লিঙ্গ : মহিলা
ফটো উপলব্ধ

105 CGT2393262
নাম : চিন্তামনি রায়
স্বামীর নাম: বঙ্কিম রায়
বাড়ির নং : n0169
বয়স : 44 লিঙ্গ : মহিলা
ফটো উপলব্ধ

106 ZMJ1246586
নাম : সুবোধ রায়
পিতার নাম: পূর্ন রায়
বাড়ির নং : n0127
বয়স : 38 লিঙ্গ : পুরুষ
ফটো উপলব্ধ

107 WB/03/019/441462
নাম : কর্ণদেব রায়
পিতার নাম: ধীরকান্ত রায়
বাড়ির নং : n0126
বয়স : 77 লিঙ্গ : পুরুষ
ফটো উপলব্ধ

108 WB/03/019/441245
নাম : বাংড়া রায়
পিতার নাম: বিন্নাদ রায়
বাড়ির নং : n0166
বয়স : 73 লিঙ্গ : পুরুষ
ফটো উপলব্ধ

109 WB/03/019/441139
নাম : সুষেন রায়
পিতার নাম: শিবেন রায়
বাড়ির নং : n0155
বয়স : 66 লিঙ্গ : পুরুষ
ফটো উপলব্ধ

110 CGT2393411
নাম : কাশিনাথ রায়
পিতার নাম: বাদল রায়
বাড়ির নং : n0044
বয়স : 40 লিঙ্গ : পুরুষ
ফটো উপলব্ধ

111 ZMJ1675180
নাম : চঞ্চলা রায়
স্বামীর নাম: তপন রায়
বাড়ির নং : n0151
বয়স : 35 লিঙ্গ : মহিলা
ফটো উপলব্ধ

112 CGT2391944
নাম : হিমানী রায়
স্বামীর নাম: গৌরাঙ্গ রায়
বাড়ির নং : n0087
বয়স : 42 লিঙ্গ : মহিলা
ফটো উপলব্ধ

113 CGT2499028
নাম : নীতি রায়
স্বামীর নাম: ফনি রায়
বাড়ির নং : n0199
বয়স : 40 লিঙ্গ : মহিলা
ফটো উপলব্ধ

114 ZMJ2385011
নাম : দিপু রায়
পিতার নাম: ধিরেন রায়
বাড়ির নং : N0104
বয়স : 24 লিঙ্গ : পুরুষ
ফটো উপলব্ধ

115 CGT2392066
নাম : সুমিত্রা রায়
স্বামীর নাম: নরেন রায়
বাড়ির নং : n0177
বয়স : 53 লিঙ্গ : মহিলা
ফটো উপলব্ধ

116 ZMJ1544592
নাম : নন্দকিশোর রায়
পিতার নাম: মহেশ চন্দ্র রায়
বাড়ির নং : n0147
বয়স : 57 লিঙ্গ : পুরুষ
ফটো উপলব্ধ

117 WB/03/019/441950
নাম : বিপুল রায়
পিতার নাম: হরেন্দ্র রায়
বাড়ির নং : n0156
বয়স : 57 লিঙ্গ : পুরুষ
ফটো উপলব্ধ

118 WB/03/019/441438
নাম : রীতা রায়
পিতার নাম: বাবুলাল রায়
বাড়ির নং : n0027
বয়স : 50 লিঙ্গ : মহিলা
ফটো উপলব্ধ

119 CGT2150357
নাম : সুচরিতা রায়
স্বামীর নাম: সমীর রায়
বাড়ির নং : n0038
বয়স : 44 লিঙ্গ : মহিলা
ফটো উপলব্ধ

120 ZMJ2153872
নাম : নিরঞ্জন রায়
পিতার নাম: নারায়ণ রায়
বাড়ির নং : এন0088
বয়স : 25 লিঙ্গ : পুরুষ
ফটো উপলব্ধ

121 ZMJ2384832
নাম : মনিকা রায়
স্বামীর নাম: জিবন রায়
বাড়ির নং : N0139
বয়স : 25 লিঙ্গ : মহিলা
ফটো উপলব্ধ

122 ZMJ1544766
নাম : সম্পা রায়
স্বামীর নাম: বিধান রায়
বাড়ির নং : n0101
বয়স : 34 লিঙ্গ : মহিলা
ফটো উপলব্ধ

123 CGT2149045
নাম : বিধান রায়
পিতার নাম: রাশিকান্ত রায়
বাড়ির নং : n0101
বয়স : 49 লিঙ্গ : পুরুষ
ফটো উপলব্ধ

124 WB/03/019/441386
নাম : গলিন রায়
পিতার নাম: উপেন রায়
বাড়ির নং : n0032
বয়স : 53 লিঙ্গ : পুরুষ
ফটো উপলব্ধ

125 WB/03/019/441627
নাম : বীনা রায়
স্বামীর নাম: নিরেন রায়
বাড়ির নং : n0159
বয়স : 54 লিঙ্গ : মহিলা
ফটো উপলব্ধ

126 WB/03/019/441635
নাম : রাধারানী রায়
স্বামীর নাম: বিপীন রায়
বাড়ির নং : n0132
বয়স : 66 লিঙ্গ : মহিলা
ফটো উপলব্ধ

127 CGT2148971
নাম : গয়দেব রায়
মায়ের নাম: অলকা রায়
বাড়ির নং : n0130
বয়স : 47 লিঙ্গ : পুরুষ
ফটো উপলব্ধ

128 CGT2391886
নাম : নিয়তি রায়
স্বামীর নাম: নন্দকিশোর রায়
বাড়ির নং : n0147
বয়স : 46 লিঙ্গ : মহিলা
ফটো উপলব্ধ

129 ZMJ1246891
নাম : সনেকা রায়
স্বামীর নাম: আনন্দ রায়
বাড়ির নং : n0087
বয়স : 36 লিঙ্গ : মহিলা
ফটো উপলব্ধ

130 ZMJ2608503
নাম : প্রতিমা রায়
স্বামীর নাম: সমীর রায়
বাড়ির নং : এন০০১৫
বয়স : 23 লিঙ্গ : মহিলা
ফটো উপলব্ধ

131 ZMJ2576395
নাম : বিপাশা রায়
পিতার নাম: গজেন রায়
বাড়ির নং : এন0139
বয়স : 22 লিঙ্গ : মহিলা
ফটো উপলব্ধ

132 ZMJ1989326
নাম : বিশাখা রায়
স্বামীর নাম: প্রশান্ত রায়
বাড়ির নং : n0180
বয়স : 27 লিঙ্গ : মহিলা
ফটো উপলব্ধ

133 WB/03/019/441435
নাম : প্রমীলা রায়
স্বামীর নাম: নাথুরাম রায়
বাড়ির নং : n0027
বয়স : 53 লিঙ্গ : মহিলা
ফটো উপলব্ধ

134 WB/03/019/441157
নাম : বিশ্বজীৎ রায়
পিতার নাম: লঙ্কেশ্বর রায়
বাড়ির নং : n0025
বয়স : 54 লিঙ্গ : পুরুষ
ফটো উপলব্ধ

135 ZMJ2571495
নাম : অরিন্দম রায়
পিতার নাম: সঞ্জীব রায়
বাড়ির নং : এন0025
বয়স : 22 লিঙ্গ : পুরুষ
ফটো উপলব্ধ

136 CGT2647808
নাম : সুবোধ রায়
পিতার নাম: গজেন রায়
বাড়ির নং : n0139
বয়স : 38 লিঙ্গ : পুরুষ
ফটো উপলব্ধ

137 WB/03/019/441684
নাম : ভালোশ্বরী রায়
স্বামীর নাম: গজীন রায়
বাড়ির নং : n0107
বয়স : 59 লিঙ্গ : মহিলা
ফটো উপলব্ধ

138 ZMJ1442243
নাম : গৌতম রায়
পিতার নাম: সুবল চন্দ্র রায়
বাড়ির নং : n0100
বয়স : 33 লিঙ্গ : পুরুষ
ফটো উপলব্ধ

139 CGT2393221
নাম : ক্ষিতীশ রায়
পিতার নাম: সুবল চন্দ্র রায়
বাড়ির নং : n0100
বয়স : 39 লিঙ্গ : পুরুষ
ফটো উপলব্ধ

140 CGT2498939
নাম : সুমিতা রায়
স্বামীর নাম: ঝন্টু রায়
বাড়ির নং : n0099
বয়স : 45 লিঙ্গ : মহিলা
ফটো উপলব্ধ

141 WB/03/018/513430
নাম : কবিতা রায়
স্বামীর নাম: সজেন্দ্র নাথ রায়
বাড়ির নং : n0215
বয়স : 65 লিঙ্গ : মহিলা
ফটো উপলব্ধ

142 ZMJ1675156
নাম : উমা রায়
পিতার নাম: সজেন্দ্র নাথ রায়
বাড়ির নং : n0214
বয়স : 31 লিঙ্গ : মহিলা
ফটো উপলব্ধ

143 ZMJ1878370
নাম : নয়ন রায়
পিতার নাম: নন্দকিশোর রায়
বাড়ির নং : n0147
বয়স : 28 লিঙ্গ : পুরুষ
ফটো উপলব্ধ

144 WB/03/019/441524
নাম : আরতী রায়
স্বামীর নাম: গোবিন্দ রায়
বাড়ির নং : n0090
বয়স : 63 লিঙ্গ : মহিলা
ফটো উপলব্ধ

145 ZMJ1989342
নাম : সঞ্জিতা রায়
স্বামীর নাম: গয়দেব রায়
বাড়ির নং : N0130
বয়স : 32 লিঙ্গ : মহিলা
ফটো উপলব্ধ

146 ZMJ0273409
নাম : জগীনাথ রায়
পিতার নাম: বাদল রায়
বাড়ির নং : n0088
বয়স : 36 লিঙ্গ : পুরুষ
ফটো উপলব্ধ

147 ZMJ0272807
নাম : অমিত রায়
পিতার নাম: ভবেন্দ্রনাথ রায়
বাড়ির নং : n0105
বয়স : 42 লিঙ্গ : পুরুষ
ফটো উপলব্ধ

148 WB/03/019/441638
নাম : বাসন্তী রায়
স্বামীর নাম: জীতেন রায়
বাড়ির নং : n0271
বয়স : 57 লিঙ্গ : মহিলা
ফটো উপলব্ধ

149 WB/03/019/441795
নাম : নাথুরাম রায়
পিতার নাম: বাবুলাল রায়
বাড়ির নং : n0027
বয়স : 74 লিঙ্গ : পুরুষ
ফটো উপলব্ধ

150 ZMJ1246875
নাম : অর্পিতা রায়
স্বামীর নাম: সঞ্জয় রায়
বাড়ির নং : n0025
বয়স : 40 লিঙ্গ : মহিলা
ফটো উপলব্ধ

151 CGT1269307
নাম : সঞ্জয় রায়
পিতার নাম: লঙ্কেশ্বর রায়
বাড়ির নং : n0025
বয়স : 48 লিঙ্গ : পুরুষ
ফটো উপলব্ধ

152 CGT2149458
নাম : নকুল রায়
পিতার নাম: হরেন্দ্রনাথ রায়
বাড়ির নং : n0167
বয়স : 51 লিঙ্গ : পুরুষ
ফটো উপলব্ধ

153 ZMJ2470995
নাম : ববিতা রায়
স্বামীর নাম: চন্দন রায়
বাড়ির নং : কাঠাল বারি
বয়স : 23 লিঙ্গ : মহিলা
ফটো উপলব্ধ

154 CGT2150266
নাম : সমীর রায়
পিতার নাম: গোপাল রায়
বাড়ির নং : n0038
বয়স : 51 লিঙ্গ : পুরুষ
ফটো উপলব্ধ

155 ZMJ1878206
নাম : রেবতী রায়(দাস)
স্বামীর নাম: গঙ্গাচরন রায়
বাড়ির নং : n0129
বয়স : 33 লিঙ্গ : মহিলা
ফটো উপলব্ধ

156 ZMJ2054286
নাম : শুভঙ্কর রায়
পিতার নাম: দয়াল রায়
বাড়ির নং : n0108
বয়স : 26 লিঙ্গ : পুরুষ
ফটো উপলব্ধ

157 ZMJ2054278
নাম : ভবেশ চন্দ্র রায়
পিতার নাম: নারায়ন রায়
বাড়ির নং : n0088
বয়স : 26 লিঙ্গ : পুরুষ
ফটো উপলব্ধ

158 ZMJ0273540
নাম : প্রতিমা রায়
স্বামীর নাম: হরিশঙ্কর রায়
বাড়ির নং : n0092
বয়স : 41 লিঙ্গ : মহিলা
ফটো উপলব্ধ

159 WB/03/019/441308
নাম : ঝণ্টু রায়
পিতার নাম: মনোদেব রায়
বাড়ির নং : n0099
বয়স : 51 লিঙ্গ : পুরুষ
ফটো উপলব্ধ

160 ZMJ2384709
নাম : তাপস রায়
পিতার নাম: বিপুল রায়
বাড়ির নং : N0156
বয়স : 25 লিঙ্গ : পুরুষ
ফটো উপলব্ধ

161 ZMJ1246552
নাম : প্রসাদ রায়
মায়ের নাম: ভারতি রায়
বাড়ির নং : n0098
বয়স : 45 লিঙ্গ : পুরুষ
ফটো উপলব্ধ

162 CGT2498822
নাম : সবিতা রায়
স্বামীর নাম: নারায়ন রায়
বাড়ির নং : n0172
বয়স : 43 লিঙ্গ : মহিলা
ফটো উপলব্ধ

163 CGT2716967
নাম : কুসুমবালা রায়
স্বামীর নাম: প্রহ্লাদ রায়
বাড়ির নং : 245
বয়স : 43 লিঙ্গ : মহিলা
ফটো উপলব্ধ

164 ZMJ2471076
নাম : দেবজীৎ রায়
পিতার নাম: সন্তোষ রায়
বাড়ির নং : কাঠাল বাড়ি
বয়স : 23 লিঙ্গ : পুরুষ
ফটো উপলব্ধ

165 WB/03/019/441125
নাম : প্রভাত রায়
পিতার নাম: ফুলেন রায়
বাড়ির নং : n0094
বয়স : 71 লিঙ্গ : পুরুষ
ফটো উপলব্ধ

166 WB/03/019/441611
নাম : কিরনবালা রায়
স্বামীর নাম: শৈলেন্দ্র রায়
বাড়ির নং : n0092
বয়স : 69 লিঙ্গ : মহিলা
ফটো উপলব্ধ

167 CGT1269158
নাম : নরেশ রায়
পিতার নাম: গলিন্দ্রনাথ রায়
বাড়ির নং : n0091
বয়স : 48 লিঙ্গ : পুরুষ
ফটো উপলব্ধ

168 WB/03/019/441610
নাম : নীতি রায়
স্বামীর নাম: গলিন্দ্র রায়
বাড়ির নং : n0091
বয়স : 65 লিঙ্গ : মহিলা
ফটো উপলব্ধ

169 WB/03/019/441285
নাম : প্রহ্লাদ রায়
পিতার নাম: পুর্ণদেব রায়
বাড়ির নং : n0098
বয়স : 54 লিঙ্গ : পুরুষ
ফটো উপলব্ধ

170 CGT2393254
নাম : ইতি রায়
স্বামীর নাম: নিতেন রায়
বাড়ির নং : n0126
বয়স : 40 লিঙ্গ : মহিলা
ফটো উপলব্ধ

171 ZMJ2527778
নাম : ধনজিৎ রায়
পিতার নাম: শম্ভু রায়
বাড়ির নং : এন0150
বয়স : 22 লিঙ্গ : পুরুষ
ফটো উপলব্ধ

172 ZMJ2527760
নাম : প্রনব রায়
পিতার নাম: মতিলাল রায়
বাড়ির নং : এন0152
বয়স : 22 লিঙ্গ : পুরুষ
ফটো উপলব্ধ

173 CGT2149128
নাম : কমল রায়
পিতার নাম: মহেশ রায়
বাড়ির নং : n0147
বয়স : 47 লিঙ্গ : পুরুষ
ফটো উপলব্ধ

174 ZMJ1675149
নাম : চৈতালী রায়(মগর)
স্বামীর নাম: গৌতম রায়
বাড়ির নং : n0153
বয়স : 40 লিঙ্গ : মহিলা
ফটো উপলব্ধ

175 ZMJ1675248
নাম : যোগিতা রায়
পিতার নাম: মহেন রায়
বাড়ির নং : n0151
বয়স : 30 লিঙ্গ : মহিলা
ফটো উপলব্ধ

176 WB/03/019/441838
নাম : নিয়তী রায়
স্বামীর নাম: মহেন রায়
বাড়ির নং : n0151
বয়স : 49 লিঙ্গ : মহিলা
ফটো উপলব্ধ

177 WB/03/019/441502
নাম : মহেন রায়
পিতার নাম: প্রসন্ন রায়
বাড়ির নং : n0151
বয়স : 55 লিঙ্গ : পুরুষ
ফটো উপলব্ধ

178 WB/03/019/441882
নাম : ববি রায়
স্বামীর নাম: বিমল রায়
বাড়ির নং : n0028
বয়স : 51 লিঙ্গ : মহিলা
ফটো উপলব্ধ

179 ZMJ1246701
নাম : শিপ্রা রায়
স্বামীর নাম: অমিত রায়
বাড়ির নং : n0105
বয়স : 38 লিঙ্গ : মহিলা
ফটো উপলব্ধ

180 CGT2716884
নাম : শ্যমল রায়
পিতার নাম: কর্নদেব রায়
বাড়ির নং : 287
বয়স : 37 লিঙ্গ : পুরুষ
ফটো উপলব্ধ

181 CGT2148997
নাম : নীতেন রায়
পিতার নাম: কর্নদেব রায়
বাড়ির নং : n0126
বয়স : 47 লিঙ্গ : পুরুষ
ফটো উপলব্ধ

182 ZMJ1246768
নাম : প্রথম রায়
পিতার নাম: অমৃত রায়
বাড়ির নং : n0113
বয়স : 36 লিঙ্গ : পুরুষ
ফটো উপলব্ধ

183 WB/03/019/441243
নাম : অমৃত রায়
পিতার নাম: সত্যমোহন রায়
বাড়ির নং : n0113
বয়স : 71 লিঙ্গ : পুরুষ
ফটো উপলব্ধ

184 ZMJ2730703
নাম : নবদ্বীপ রায়
পিতার নাম: উপেন্দ্র রায়
বাড়ির নং : n0109
বয়স : 63 লিঙ্গ : পুরুষ
ফটো উপলব্ধ

185 ZMJ2511996
নাম : অবিনাশ রায়
পিতার নাম: কান্দুরা রায়
বাড়ির নং : n0162
বয়স : 66 লিঙ্গ : পুরুষ
ফটো উপলব্ধ

186 ZMJ1246792
নাম : বিপ্লবী রায়
স্বামীর নাম: নগেন্দ্র নাথ রায়
বাড়ির নং : n0161
বয়স : 39 লিঙ্গ : মহিলা
ফটো উপলব্ধ

187 ZMJ0270934
নাম : সাবলু রায়
পিতার নাম: গজেন রায়
বাড়ির নং : n0139
বয়স : 37 লিঙ্গ : পুরুষ
ফটো উপলব্ধ

188 CGT2648046
নাম : ভারতী রায়
স্বামীর নাম: ডাবলু রায়
বাড়ির নং : n0139
বয়স : 38 লিঙ্গ : মহিলা
ফটো উপলব্ধ

189 ZMJ1154368
নাম : সুদান রায়
পিতার নাম: গজিন রায়
বাড়ির নং : n0107
বয়স : 36 লিঙ্গ : পুরুষ
ফটো উপলব্ধ

190 CGT1277219
নাম : রনজিত রায়
পিতার নাম: নরহরি রায়
বাড়ির নং : n0257
বয়স : 44 লিঙ্গ : পুরুষ
ফটো উপলব্ধ

191 ZMJ1246883
নাম : পরিতোষ রায়
পিতার নাম: প্রভাত রায়
বাড়ির নং : n0094
বয়স : 34 লিঙ্গ : পুরুষ
ফটো উপলব্ধ

192 ZMJ2384964
নাম : কমলেশ রায়
পিতার নাম: তপন রায়
বাড়ির নং : N0111
বয়স : 24 লিঙ্গ : পুরুষ
ফটো উপলব্ধ

193 ZMJ2153682
নাম : কল্যাণী রায়
স্বামীর নাম: মুকুল রায়
বাড়ির নং : এন0138
বয়স : 28 লিঙ্গ : মহিলা
ফটো উপলব্ধ

194 CGT2498996
নাম : স্বপন রায়
পিতার নাম: যতীন চন্দ্র রায়
বাড়ির নং : n0037
বয়স : 57 লিঙ্গ : পুরুষ
ফটো উপলব্ধ

195 ZMJ1793660
নাম : বিনোদিনী রায়
স্বামীর নাম: বিশ্বজিৎ রায়
বাড়ির নং : n0025
বয়স : 42 লিঙ্গ : মহিলা
ফটো উপলব্ধ

196 ZMJ0273631
নাম : ক্ষিতিশ রায়
পিতার নাম: রামচন্দ্র রায়
বাড়ির নং : n0137
বয়স : 36 লিঙ্গ : পুরুষ
ফটো উপলব্ধ

197 WB/03/019/441299
নাম : বুলবুলি রায়
স্বামীর নাম: গজেন রায়
বাড়ির নং : n0139
বয়স : 63 লিঙ্গ : মহিলা
ফটো উপলব্ধ

198 CGT2647709
নাম : ডাবলু রায়
পিতার নাম: গজেন রায়
বাড়ির নং : n0139
বয়স : 42 লিঙ্গ : পুরুষ
ফটো উপলব্ধ

199 ZMJ2327195
নাম : বসুমতী রায়
স্বামীর নাম: তপন রায়
বাড়ির নং : n0111
বয়স : 62 লিঙ্গ : মহিলা
ফটো উপলব্ধ

200 ZMJ2608511
নাম : সৌভিক রায়
পিতার নাম: স্বপন রায়
বাড়ির নং : এন০০৩৬
বয়স : 21 লিঙ্গ : পুরুষ
ফটো উপলব্ধ

201 WB/03/019/441617
নাম : দীননাথ রায়
পিতার নাম: দীনেশ্বর রায়
বাড়ির নং : n0089
বয়স : 55 লিঙ্গ : পুরুষ
ফটো উপলব্ধ

202 CGT2149409
নাম : কানাই রায়
পিতার নাম: বাদল রায়
বাড়ির নং : n0088
বয়স : 52 লিঙ্গ : পুরুষ
ফটো উপলব্ধ

203 CGT2647857
নাম : কেয়া রায় অধিকারী
স্বামীর নাম: মিঠু রায়
বাড়ির নং : n0042
বয়স : 42 লিঙ্গ : মহিলা
ফটো উপলব্ধ

204 WB/03/019/441331
নাম : দুলু রায়
পিতার নাম: মনমোহন রায়
বাড়ির নং : n0041
বয়স : 81 লিঙ্গ : পুরুষ
ফটো উপলব্ধ

205 WB/03/019/441875
নাম : ভবেন্দ্রনাথ রায়
পিতার নাম: দোমাসু রায়
বাড়ির নং : n0105
বয়স : 71 লিঙ্গ : পুরুষ
ফটো উপলব্ধ

206 CGT2641439
নাম : বঙ্কিম রায়
পিতার নাম: ভুগোল রায়
বাড়ির নং : n0102
বয়স : 42 লিঙ্গ : পুরুষ
ফটো উপলব্ধ

207 ZMJ1442003
নাম : মেনকা রায়
স্বামীর নাম: তপন রায়
বাড়ির নং : n0163
বয়স : 37 লিঙ্গ : মহিলা
ফটো উপলব্ধ

208 WB/03/019/441408
নাম : বিনোদিনী রায়
স্বামীর নাম: ঝড় রায়
বাড়ির নং : n0103
বয়স : 57 লিঙ্গ : মহিলা
ফটো উপলব্ধ

209 CGT1270396
নাম : অলোক রায়
পিতার নাম: অনিল রায়
বাড়ির নং : n0042
বয়স : 45 লিঙ্গ : পুরুষ
ফটো উপলব্ধ

210 CGT1271121
নাম : রংগেডব রায়
পিতার নাম: গরেন রায
বাড়ির নং : n0264
বয়স : 44 লিঙ্গ : পুরুষ
ফটো উপলব্ধ

211 CGT1271105
নাম : নিলতা রায়
স্বামীর নাম: দীননাথ রায়
বাড়ির নং : n0089
বয়স : 49 লিঙ্গ : মহিলা
ফটো উপলব্ধ

212 WB/03/019/441458
নাম : দুলাল রায়
পিতার নাম: দুলু রায়
বাড়ির নং : n0041
বয়স : 49 লিঙ্গ : পুরুষ
ফটো উপলব্ধ

213 WB/03/019/441390
নাম : বিমল রায়
পিতার নাম: কাঁলা রায়
বাড়ির নং : n0129
বয়স : 63 লিঙ্গ : পুরুষ
ফটো উপলব্ধ

214 WB/03/019/441128
নাম : পার্বতী রায়
স্বামীর নাম: নিত্যানন্দ রায়
বাড়ির নং : n0015
বয়স : 53 লিঙ্গ : মহিলা
ফটো উপলব্ধ

215 WB/03/019/441780
নাম : বীরেন রায়
পিতার নাম: মনমোহন রায়
বাড়ির নং : n0036
বয়স : 76 লিঙ্গ : পুরুষ
ফটো উপলব্ধ

216 CGT1270008
নাম : মিনু রায়
স্বামীর নাম: গলিন রায়
বাড়ির নং : n0032
বয়স : 47 লিঙ্গ : মহিলা
ফটো উপলব্ধ

217 WB/03/019/441363
নাম : দেবেন রায়
পিতার নাম: খোকা রায়
বাড়ির নং : n0015
বয়স : 76 লিঙ্গ : পুরুষ
ফটো উপলব্ধ

218 ZMJ2472686
নাম : নিরঞ্জন রায়
পিতার নাম: বিশেশ্বর রায়
বাড়ির নং : এন0154
বয়স : 24 লিঙ্গ : পুরুষ
ফটো উপলব্ধ

219 CGT2150084
নাম : হরিবোলা রায়
পিতার নাম: গরেন রায়
বাড়ির নং : n0260
বয়স : 58 লিঙ্গ : পুরুষ
ফটো উপলব্ধ

220 ZMJ1243278
নাম : ক্ষিতীশ রায়
পিতার নাম: নরহরি রায়
বাড়ির নং : n0256
বয়স : 35 লিঙ্গ : পুরুষ
ফটো উপলব্ধ

221 WB/03/019/489317
নাম : নন্দা রায়
স্বামীর নাম: নারায়ন চন্দ্র রায়
বাড়ির নং : n0235
বয়স : 56 লিঙ্গ : মহিলা
ফটো উপলব্ধ

222 ZMJ1246628
নাম : মৌসুমি রায়
পিতার নাম: নারায়ন চন্দ্র রায়
বাড়ির নং : n0224
বয়স : 38 লিঙ্গ : মহিলা
ফটো উপলব্ধ

223 ZMJ1536598
নাম : অনিতা রায়
স্বামীর নাম: নৃপেন্দ্র নাথ রায়
বাড়ির নং : এন0126
বয়স : 34 লিঙ্গ : মহিলা
ফটো উপলব্ধ

224 ZMJ2153856
নাম : মানস রায়
পিতার নাম: বাংড়া রায়
বাড়ির নং : এন0166
বয়স : 25 লিঙ্গ : পুরুষ
ফটো উপলব্ধ

225 ZMJ1544717
নাম : সোমা রায়
স্বামীর নাম: বিষ্ণু রায়
বাড়ির নং : n0036
বয়স : 34 লিঙ্গ : মহিলা
ফটো উপলব্ধ

226 ZMJ1578301
নাম : শান্তি রায়
স্বামীর নাম: দোলন রায়
বাড়ির নং : এন0099
বয়স : 32 লিঙ্গ : মহিলা
ফটো উপলব্ধ

227 ZMJ1878297
নাম : প্রমিতা রায়
পিতার নাম: জীতেন রায়
বাড়ির নং : n0128
বয়স : 30 লিঙ্গ : মহিলা
ফটো উপলব্ধ

228 WB/03/019/441612
নাম : ভোটনশ্বরী রায়
স্বামীর নাম: ভাদুরু রায়
বাড়ির নং : n0096
বয়স : 81 লিঙ্গ : মহিলা
ফটো উপলব্ধ

229 CGT2392116
নাম : সঞ্জীত রায়
পিতার নাম: সত্য রায়
বাড়ির নং : n0095
বয়স : 50 লিঙ্গ : পুরুষ
ফটো উপলব্ধ

230 CGT2392132
নাম : সঞ্জয় রায়
পিতার নাম: সত্যবান রায়
বাড়ির নং : n0095
বয়স : 42 লিঙ্গ : পুরুষ
ফটো উপলব্ধ

231 WB/03/019/441300
নাম : বাংরী রায়
স্বামীর নাম: রমেশ রায়
বাড়ির নং : n0160
বয়স : 63 লিঙ্গ : মহিলা
ফটো উপলব্ধ

232 ZMJ2586162
নাম : তেলশ্বরী রায়
স্বামীর নাম: বিমল রায়
বাড়ির নং : n0129
বয়স : 49 লিঙ্গ : মহিলা
ফটো উপলব্ধ

233 WB/03/019/441692
নাম : সুনতী রায়
স্বামীর নাম: সত্য রায়
বাড়ির নং : n0095
বয়স : 59 লিঙ্গ : মহিলা
ফটো উপলব্ধ

234 CGT2498863
নাম : দিলীপ রায়
পিতার নাম: নৃপেন রায়
বাড়ির নং : n0011
বয়স : 38 লিঙ্গ : পুরুষ
ফটো উপলব্ধ

235 ZMJ1878198
নাম : প্রিয়াঙ্কা রায়
স্বামীর নাম: প্রথম রায়
বাড়ির নং : n0113
বয়স : 30 লিঙ্গ : মহিলা
ফটো উপলব্ধ

236 CGT2393379
নাম : নগেন্দ্র নাথ রায়
মায়ের নাম: ভুটনি রায়
বাড়ির নং : n0161
বয়স : 42 লিঙ্গ : পুরুষ
ফটো উপলব্ধ

237 WB/03/019/441464
নাম : মিনু রায়
স্বামীর নাম: নিপেন রায়
বাড়ির নং : n0011
বয়স : 61 লিঙ্গ : মহিলা
ফটো উপলব্ধ

238 WB/03/019/441559
নাম : চেতন রায়
স্বামীর নাম: রামচন্দ্র রায়
বাড়ির নং : n0137
বয়স : 73 লিঙ্গ : মহিলা
ফটো উপলব্ধ

239 WB/03/019/441523
নাম : বাসন্তী রায়
স্বামীর নাম: অবিনাশ রায়
বাড়ির নং : n0135
বয়স : 55 লিঙ্গ : মহিলা
ফটো উপলব্ধ

240 WB/03/019/441529
নাম : সুবল রায়
পিতার নাম: প্রসন্ন রায়
বাড়ির নং : n0134
বয়স : 50 লিঙ্গ : পুরুষ
ফটো উপলব্ধ

241 CGT1270917
নাম : দীপক রায়
পিতার নাম: লালটু রায়
বাড়ির নং : n0040
বয়স : 50 লিঙ্গ : পুরুষ
ফটো উপলব্ধ

242 ZMJ1989235
নাম : লিপিকা রায়
পিতার নাম: ধীরেন রায়
বাড়ির নং : n0283
বয়স : 27 লিঙ্গ : মহিলা
ফটো উপলব্ধ

243 ZMJ1878388
নাম : যোগেশ রায়
পিতার নাম: হারাধন রায়
বাড়ির নং : n0165
বয়স : 28 লিঙ্গ : পুরুষ
ফটো উপলব্ধ

244 WB/03/019/441813
নাম : সুমিতা রায়
স্বামীর নাম: আকালু রায়
বাড়ির নং : n0031
বয়স : 51 লিঙ্গ : মহিলা
ফটো উপলব্ধ

245 WB/03/019/441811
নাম : সবিতা রায়
স্বামীর নাম: বাবলু রায়
বাড়ির নং : n0030
বয়স : 51 লিঙ্গ : মহিলা
ফটো উপলব্ধ

246 WB/03/019/441915
নাম : শুরবালা রায়
স্বামীর নাম: গাঠীয়া রায়
বাড়ির নং : n0029
বয়স : 73 লিঙ্গ : মহিলা
ফটো উপলব্ধ

247 ZMJ1675172
নাম : মিঠু রায়
স্বামীর নাম: অমরেন্দ্র নাথ রায়
বাড়ির নং : n0150
বয়স : 34 লিঙ্গ : মহিলা
ফটো উপলব্ধ

248 ZMJ2527752
নাম : আরতি রায়
স্বামীর নাম: বিষ্ণু রায়
বাড়ির নং : এন0078
বয়স : 24 লিঙ্গ : মহিলা
ফটো উপলব্ধ

249 ZMJ2527745
নাম : অভিজিৎ রায়
পিতার নাম: ধীরেন রায়
বাড়ির নং : এন0104
বয়স : 22 লিঙ্গ : পুরুষ
ফটো উপলব্ধ

250 WB/03/019/441796
নাম : বিমল রায়
পিতার নাম: মাছকিলা রায়
বাড়ির নং : n0028
বয়স : 54 লিঙ্গ : পুরুষ
ফটো উপলব্ধ

251 ZMJ1989227
নাম : রাহুল রায়
পিতার নাম: দেবেন রায়
বাড়ির নং : n0282
বয়স : 27 লিঙ্গ : পুরুষ
ফটো উপলব্ধ

252 CGT2150340
নাম : বাবুল রায়
মায়ের নাম: রীনা রায়
বাড়ির নং : n0039
বয়স : 43 লিঙ্গ : পুরুষ
ফটো উপলব্ধ

253 CGT2499044
নাম : সন্তু রায়
পিতার নাম: গোপাল রায়
বাড়ির নং : n0038
বয়স : 41 লিঙ্গ : পুরুষ
ফটো উপলব্ধ

254 ZMJ2300465
নাম : গিরবালা রায়
পিতার নাম: বাদল রায়
বাড়ির নং : n0088
বয়স : 80 লিঙ্গ : মহিলা
ফটো উপলব্ধ

255 ZMJ2054294
নাম : দেবব্রত রায়
পিতার নাম: ঝন্টু রায়
বাড়ির নং : n0099
বয়স : 26 লিঙ্গ : পুরুষ
ফটো উপলব্ধ

256 ZMJ2054252
নাম : মিঠুন রায়
পিতার নাম: নিত্যানন্দ রায়
বাড়ির নং : n0087
বয়স : 26 লিঙ্গ : পুরুষ
ফটো উপলব্ধ

257 ZMJ2153799
নাম : কমলেশ রায়
পিতার নাম: গঙ্গাধর রায়
বাড়ির নং : এন0093
বয়স : 25 লিঙ্গ : পুরুষ
ফটো উপলব্ধ

258 ZMJ2662641
নাম : জ্যোৎস্না রায়
স্বামীর নাম: প্রভাত রায়
বাড়ির নং : n0094
বয়স : 64 লিঙ্গ : মহিলা
ফটো উপলব্ধ

259 ZMJ1246941
নাম : মানসী রায়
স্বামীর নাম: দয়াল রায়
বাড়ির নং : n0090
বয়স : 39 লিঙ্গ : মহিলা
ফটো উপলব্ধ

260 WB/03/019/441310
নাম : দয়াল রায়
পিতার নাম: গোবিন্দ রায়
বাড়ির নং : n0090
বয়স : 49 লিঙ্গ : পুরুষ
ফটো উপলব্ধ

261 ZMJ1793686
নাম : পার্বতী রায়
পিতার নাম: মনোদেব রায়
বাড়ির নং : n0099
বয়স : 45 লিঙ্গ : মহিলা
ফটো উপলব্ধ

262 CGT2392058
নাম : সুদেবালা রায়
স্বামীর নাম: হৈরান রায়
বাড়ির নং : n0177
বয়স : 55 লিঙ্গ : মহিলা
ফটো উপলব্ধ

263 WB/03/019/441582
নাম : পুর্ণ রায়
পিতার নাম: ধীরকান্ত রায়
বাড়ির নং : n0127
বয়স : 76 লিঙ্গ : পুরুষ
ফটো উপলব্ধ

264 CGT1271113
নাম : মালতী রায়
স্বামীর নাম: গোকুল রায়
বাড়ির নং : n0096
বয়স : 46 লিঙ্গ : মহিলা
ফটো উপলব্ধ

265 CGT0745745
নাম : গোপাল রায়
পিতার নাম: ভাদুরু রায়
বাড়ির নং : n0096
বয়স : 53 লিঙ্গ : পুরুষ
ফটো উপলব্ধ

266 CGT2149433
নাম : অনিতা রায়
স্বামীর নাম: ভানু রায়
বাড়ির নং : n0125
বয়স : 46 লিঙ্গ : মহিলা
ফটো উপলব্ধ

267 ZMJ1544642
নাম : চম্পা রায়
স্বামীর নাম: স্বপন রায়
বাড়ির নং : n0113
বয়স : 34 লিঙ্গ : মহিলা
ফটো উপলব্ধ

268 ZMJ1370428
নাম : প্রশান্ত রায়
পিতার নাম: বাবলু রায়
বাড়ির নং : n0240
বয়স : 33 লিঙ্গ : পুরুষ
ফটো উপলব্ধ

269 CGT2641322
নাম : বাবলু রায়
পিতার নাম: প্রভাত রায়
বাড়ির নং : n0094
বয়স : 38 লিঙ্গ : পুরুষ
ফটো উপলব্ধ

270 ZMJ1902931
নাম : সুচিত্রা রায়
স্বামীর নাম: কমল রায়
বাড়ির নং : n0162
বয়স : 29 লিঙ্গ : মহিলা
ফটো উপলব্ধ

271 WB/03/019/441324
নাম : মতিলাল রায়
পিতার নাম: তারিনী রায়
বাড়ির নং : n0152
বয়স : 58 লিঙ্গ : পুরুষ
ফটো উপলব্ধ

272 WB/03/019/441931
নাম : মধুসূধন রায়
পিতার নাম: নগেন রায়
বাড়ির নং : n0006
বয়স : 57 লিঙ্গ : পুরুষ
ফটো উপলব্ধ

273 WB/03/019/441520
নাম : প্রমীলা রায়
স্বামীর নাম: নগেন রায়
বাড়ির নং : n0006
বয়স : 71 লিঙ্গ : মহিলা
ফটো উপলব্ধ

274 CGT1269679
নাম : শিখা দত্ত
স্বামীর নাম: সুশীল দত্ত
বাড়ির নং : n0250
বয়স : 46 লিঙ্গ : মহিলা
ফটো উপলব্ধ

Q 275 ZMJ1544584
নাম : গৌরী রায়
অন্যান্য: শিখা দত্ত
বাড়ির নং :
বয়স : 71 লিঙ্গ : মহিলা
DELETED
ফটো উপলব্ধ

276 CGT2393213
নাম : সুকটি রায়
স্বামীর নাম: বুদ্ধিমন রায়
বাড়ির নং : n0096
বয়স : 49 লিঙ্গ : মহিলা
ফটো উপলব্ধ

277 CGT2498871
নাম : গোপাল রায়
মায়ের নাম: প্রমিলা রায়
বাড়ির নং : n0006
বয়স : 38 লিঙ্গ : পুরুষ
ফটো উপলব্ধ

278 CGT2393338
নাম : চৈতীবালা রায়
স্বামীর নাম: মধুসূধন রায়
বাড়ির নং : n0006
বয়স : 44 লিঙ্গ : মহিলা
ফটো উপলব্ধ

279 WB/03/019/441218
নাম : নারায়ন রায়
পিতার নাম: বাদল রায়
বাড়ির নং : n0088
বয়স : 56 লিঙ্গ : পুরুষ
ফটো উপলব্ধ

280 ZMJ1989318
নাম : পবিতা রায়
স্বামীর নাম: শ্যামল রায়
বাড়ির নং : n00287
বয়স : 32 লিঙ্গ : মহিলা
ফটো উপলব্ধ

281 WB/03/019/441409
নাম : গোবিন্দ রায়
পিতার নাম: চিকা রায়
বাড়ির নং : n0090
বয়স : 71 লিঙ্গ : পুরুষ
ফটো উপলব্ধ

282 WB/03/019/441226
নাম : মিঠু রায়
পিতার নাম: অনিল রায়
বাড়ির নং : n0042
বয়স : 54 লিঙ্গ : পুরুষ
ফটো উপলব্ধ

283 CGT2716959
নাম : মাম্পি অধিকারী (রায়)
স্বামীর নাম: দুলাল রায়
বাড়ির নং : 99
বয়স : 37 লিঙ্গ : মহিলা
ফটো উপলব্ধ

284 WB/03/019/441271
নাম : শ্যামলী রায়
স্বামীর নাম: দুলু রায়
বাড়ির নং : n0041
বয়স : 71 লিঙ্গ : মহিলা
ফটো উপলব্ধ

285 WB/03/019/441290
নাম : মণ্টু রায়
পিতার নাম: বাবুলাল রায়
বাড়ির নং : n0027
বয়স : 66 লিঙ্গ : পুরুষ
ফটো উপলব্ধ

286 ZMJ1544634
নাম : শ্যামল রায়
পিতার নাম: বিমল রায়
বাড়ির নং : n0129
বয়স : 32 লিঙ্গ : পুরুষ
ফটো উপলব্ধ

287 CGT1269646
নাম : বলিন রায়
পিতার নাম: উপেন রায়
বাড়ির নং : n0024
বয়স : 49 লিঙ্গ : পুরুষ
ফটো উপলব্ধ

288 CGT2498848
নাম : কমল রায়
পিতার নাম: দেবেন রায়
বাড়ির নং : n0015
বয়স : 39 লিঙ্গ : পুরুষ
ফটো উপলব্ধ

289 WB/03/019/441161
নাম : নিত্যানন্দ রায়
পিতার নাম: দেবেন রায়
বাড়ির নং : n0015
বয়স : 55 লিঙ্গ : পুরুষ
ফটো উপলব্ধ

290 ZMJ2484236
নাম : প্রতিমা রায়
স্বামীর নাম: সঞ্জয় রায়
বাড়ির নং : এন0095
বয়স : 26 লিঙ্গ : মহিলা
ফটো উপলব্ধ

291 CGT2498855
নাম : নিলীমা রায়
স্বামীর নাম: গজেন রায়
বাড়ির নং : n0139
বয়স : 41 লিঙ্গ : মহিলা
ফটো উপলব্ধ

292 ZMJ1793702
নাম : সোমা রায়
স্বামীর নাম: সুব্রত রায়
বাড়ির নং : n0105
বয়স : 29 লিঙ্গ : মহিলা
ফটো উপলব্ধ

293 ZMJ1544675
নাম : শেফালী রায়
স্বামীর নাম: নিমাই রায়
বাড়ির নং : n0094
বয়স : 33 লিঙ্গ : মহিলা
ফটো উপলব্ধ

294 CGT2149383
নাম : নিমাই রায়
পিতার নাম: প্রভাত রায়
বাড়ির নং : n0094
বয়স : 45 লিঙ্গ : পুরুষ
ফটো উপলব্ধ

295 WB/03/019/441364
নাম : হরিশঙ্কর রায়
পিতার নাম: শৈলেন্দ্র রায়
বাড়ির নং : n0092
বয়স : 53 লিঙ্গ : পুরুষ
ফটো উপলব্ধ

296 WB/03/019/441188
নাম : শৈলেন্দ্রনাথ রায়
পিতার নাম: ভবেন্দ্রনাথ রায়
বাড়ির নং : n0092
বয়স : 76 লিঙ্গ : পুরুষ
ফটো উপলব্ধ

297 WB/03/019/441407
নাম : মনোদেব রায়
পিতার নাম: কালু রায়
বাড়ির নং : n0099
বয়স : 73 লিঙ্গ : পুরুষ
ফটো উপলব্ধ

298 ZMJ1544568
নাম : ভরত রায়
মায়ের নাম: ভারতী রায়
বাড়ির নং : n0098
বয়স : 36 লিঙ্গ : পুরুষ
ফটো উপলব্ধ

299 WB/03/019/441734
নাম : জীতেন রায়
পিতার নাম: ধীরকান্ত রায়
বাড়ির নং : n0128
বয়স : 64 লিঙ্গ : পুরুষ
ফটো উপলব্ধ

300 CGT2498962
নাম : স্বপন রায়
পিতার নাম: অমৃত রায়
বাড়ির নং : n0113
বয়স : 40 লিঙ্গ : পুরুষ
ফটো উপলব্ধ

301 ZMJ1674969
নাম : দীপঙ্কর রায়
পিতার নাম: ডাকুয়া রায়
বাড়ির নং : n0166
বয়স : 30 লিঙ্গ : পুরুষ
ফটো উপলব্ধ

302 CGT1271055
নাম : গীতা রায়
স্বামীর নাম: ডাকুয়া রায়
বাড়ির নং : n0166
বয়স : 52 লিঙ্গ : মহিলা
ফটো উপলব্ধ

Q 303 CGT2393239
নাম : জ্যোৎস্না রায়
স্বামীর নাম: হারাধন রায়
বাড়ির নং :
বয়স : 42 লিঙ্গ : মহিলা
DELETED
ফটো উপলব্ধ

304 ZMJ1246651
নাম : নমিতা রায়
স্বামীর নাম: সুবল রায়
বাড়ির নং : n0164
বয়স : 42 লিঙ্গ : মহিলা
ফটো উপলব্ধ

305 CGT1269570
নাম : সুবল রায়
পিতার নাম: পবিন রায়
বাড়ির নং : n0164
বয়স : 50 লিঙ্গ : পুরুষ
ফটো উপলব্ধ

306 WB/03/019/441506
নাম : শুরেশ রায়
পিতার নাম: আন্ধারু রায়
বাড়ির নং : n0161
বয়স : 76 লিঙ্গ : পুরুষ
ফটো উপলব্ধ

307 WB/03/019/441146
নাম : নিরেন রায়
পিতার নাম: আহেলা রায়
বাড়ির নং : n0159
বয়স : 51 লিঙ্গ : পুরুষ
ফটো উপলব্ধ

308 WB/03/019/441897
নাম : চাপো রায়
স্বামীর নাম: গাঠীয়া রায়
বাড়ির নং : n0029
বয়স : 81 লিঙ্গ : মহিলা
ফটো উপলব্ধ

309 CGT2391795
নাম : দুলাল রায়
মায়ের নাম: অলকা রায়
বাড়ির নং : n0130
বয়স : 47 লিঙ্গ : পুরুষ
ফটো উপলব্ধ

310 WB/03/019/441295
নাম : নিরবালা রায়
স্বামীর নাম: নবদ্বীপ রায়
বাড়ির নং : n0109
বয়স : 58 লিঙ্গ : মহিলা
ফটো উপলব্ধ

311 WB/03/019/441555
নাম : অলকা রায়
স্বামীর নাম: অতুল রায়
বাড়ির নং : n0138
বয়স : 63 লিঙ্গ : মহিলা
ফটো উপলব্ধ

312 ZMJ1442094
নাম : মুকুল রায়
পিতার নাম: অতুল রায়
বাড়ির নং : n0138
বয়স : 33 লিঙ্গ : পুরুষ
ফটো উপলব্ধ

313 ZMJ1209329
নাম : অনিল রায়
পিতার নাম: সুরেশ রায়
বাড়ির নং : n0108
বয়স : 36 লিঙ্গ : পুরুষ
ফটো উপলব্ধ

314 WB/03/019/441329
নাম : দয়াল রায়
পিতার নাম: লালুয়া রায়
বাড়ির নং : n0108
বয়স : 54 লিঙ্গ : পুরুষ
ফটো উপলব্ধ

315 CGT2150274
নাম : রাধিকা রায়
স্বামীর নাম: দয়াল রায়
বাড়ির নং : n0108
বয়স : 46 লিঙ্গ : মহিলা
ফটো উপলব্ধ

316 ZMJ2149078
নাম : চুম্কী রায়
স্বামীর নাম: সজেন রায়
বাড়ির নং : এন0161
বয়স : 25 লিঙ্গ : মহিলা
ফটো উপলব্ধ

317 ZMJ2153773
নাম : মানিক রায়
পিতার নাম: পবিন রায়
বাড়ির নং : এন0129
বয়স : 25 লিঙ্গ : পুরুষ
ফটো উপলব্ধ

318 WB/03/019/441515
নাম : দীনবালা রায়
স্বামীর নাম: সুরেশ রায়
বাড়ির নং : n0161
বয়স : 66 লিঙ্গ : মহিলা
ফটো উপলব্ধ

319 ZMJ1878156
নাম : উত্তম রায়
পিতার নাম: বীরবল রায়
বাড়ির নং : n0100
বয়স : 28 লিঙ্গ : পুরুষ
ফটো উপলব্ধ

320 ZMJ1675503
নাম : দীপঙ্কর রায়
পিতার নাম: সুভাষ রায়
বাড়ির নং : এন101
বয়স : 31 লিঙ্গ : পুরুষ
ফটো উপলব্ধ

321 ZMJ1878412
নাম : ননীবালা রায়
স্বামীর নাম: গোপাল রায়
বাড়ির নং : n0096
বয়স : 34 লিঙ্গ : মহিলা
ফটো উপলব্ধ

322 ZMJ1878396
নাম : নয়ন রায়
পিতার নাম: নারায়ন রায়
বাড়ির নং : n0037
বয়স : 28 লিঙ্গ : পুরুষ
ফটো উপলব্ধ

323 ZMJ1869130
নাম : বিমলা রায়
অন্যান্য: কৃষ্ণ রায়
বাড়ির নং : n0155
বয়স : 30 লিঙ্গ : মহিলা
ফটো উপলব্ধ

324 ZMJ0273318
নাম : নয়নবালা রায়
স্বামীর নাম: সুবল রায়
বাড়ির নং : n0134
বয়স : 45 লিঙ্গ : মহিলা
ফটো উপলব্ধ

325 ZMJ1793694
নাম : রতন রায়
পিতার নাম: ঝড়ু রায়
বাড়ির নং : n0103
বয়স : 30 লিঙ্গ : পুরুষ
ফটো উপলব্ধ

326 ZMJ2153575
নাম : প্রিয়া সরকার
পিতার নাম: সুব্রত সরকার
বাড়ির নং : এন0243
বয়স : 25 লিঙ্গ : মহিলা
ফটো উপলব্ধ

327 ZMJ1878164
নাম : সুভাষ রায়
পিতার নাম: দয়াল রায়
বাড়ির নং : n0108
বয়স : 28 লিঙ্গ : পুরুষ
ফটো উপলব্ধ

328 ZMJ1878255
নাম : নিতু রায়
স্বামীর নাম: মানিক রায়
বাড়ির নং : n0097
বয়স : 30 লিঙ্গ : মহিলা
ফটো উপলব্ধ

329 ZMJ1442284
নাম : শিবু রায়
পিতার নাম: মনোদেব রায়
বাড়ির নং : এন0099
বয়স : 33 লিঙ্গ : পুরুষ
ফটো উপলব্ধ

330 ZMJ2433696
নাম : দেবাঞ্জন রায়
পিতার নাম: নারায়ণ রায়
বাড়ির নং : এন0088
বয়স : 23 লিঙ্গ : পুরুষ
ফটো উপলব্ধ

331 ZMJ2608529
নাম : শ্বেতা রায়
পিতার নাম: স্বপন রায়
বাড়ির নং : এন০০৩৬
বয়স : 25 লিঙ্গ : মহিলা
ফটো উপলব্ধ

332 ZMJ1291848
নাম : রত্না রায়
স্বামীর নাম: অরুন রায়
বাড়ির নং : n0266
বয়স : 34 লিঙ্গ : মহিলা
ফটো উপলব্ধ

333 WB/03/019/441440
নাম : মালতী রায়
স্বামীর নাম: অনিল রায়
বাড়ির নং : n0269
বয়স : 76 লিঙ্গ : মহিলা
ফটো উপলব্ধ

334 CGT2641421
নাম : বাপী রায়
পিতার নাম: ভুগোল রায়
বাড়ির নং : n0102
বয়স : 38 লিঙ্গ : পুরুষ
ফটো উপলব্ধ

335 WB/03/019/441422
নাম : ধীরেন রায়
পিতার নাম: ভাদুরু রায়
বাড়ির নং : n0104
বয়স : 59 লিঙ্গ : পুরুষ
ফটো উপলব্ধ

336 ZMJ1989375
নাম : মধুমিতা রায়
পিতার নাম: নারায়ন চন্দ্র রায়
বাড়ির নং : N00239
বয়স : 27 লিঙ্গ : মহিলা
ফটো উপলব্ধ

337 ZMJ1989359
নাম : কুনাল রায়
পিতার নাম: সমীর রায়
বাড়ির নং : N0038
বয়স : 27 লিঙ্গ : পুরুষ
ফটো উপলব্ধ

338 WB/03/019/441291
নাম : চিন্ময় রায়
পিতার নাম: অনিল রায়
বাড়ির নং : n0042
বয়স : 49 লিঙ্গ : পুরুষ
ফটো উপলব্ধ

339 WB/03/019/441150
নাম : দীপু রায়
পিতার নাম: দুলু রায়
বাড়ির নং : n0041
বয়স : 52 লিঙ্গ : পুরুষ
ফটো উপলব্ধ

340 ZMJ1544618
নাম : রুম্পা রায়
স্বামীর নাম: দীপক রায়
বাড়ির নং : n0040
বয়স : 34 লিঙ্গ : মহিলা
ফটো উপলব্ধ

341 NGW2674786
নাম : পিয়ালী রায়
স্বামীর নাম: সন্দীপ রায়
বাড়ির নং : নতুন বাজার
বয়স : 23 লিঙ্গ : মহিলা
ফটো উপলব্ধ
ADJOURNED ADJUDICATION

Q 342 ZMJ1246867
নাম : সমীর রায়
পিতার নাম: নিতাই রায়
বাড়ির নং :
বয়স : 34 লিঙ্গ : পুরুষ
ফটো উপলব্ধ
DELETED

343 CGT2391787
নাম : তপন রায়
পিতার নাম: অজিত রায়
বাড়ির নং : n0163
বয়স : 43 লিঙ্গ : পুরুষ
ফটো উপলব্ধ

344 ZMJ2664084
নাম : ক্ষীরবালা রায়
স্বামীর নাম: অজিত রায়
বাড়ির নং : n0163
বয়স : 67 লিঙ্গ : মহিলা
ফটো উপলব্ধ

345 WB/03/019/441949
নাম : অজিত রায়
পিতার নাম: কান্দুরা রায়
বাড়ির নং : n0163
বয়স : 82 লিঙ্গ : পুরুষ
ফটো উপলব্ধ

346 WB/03/019/441449
নাম : ননীবালা রায়
স্বামীর নাম: দেবেন রায়
বাড়ির নং : n0015
বয়স : 66 লিঙ্গ : মহিলা
ফটো উপলব্ধ

347 ZMJ1675032
নাম : ঝড়ি রায়
স্বামীর নাম: সাবুল রায়
বাড়ির নং : n0139
বয়স : 32 লিঙ্গ : মহিলা
ফটো উপলব্ধ

348 ZMJ1246685
নাম : গজেন রায়
পিতার নাম: লক্ষী কান্ত রায়
বাড়ির নং : n0139
বয়স : 54 লিঙ্গ : পুরুষ
ফটো উপলব্ধ

349 ZMJ1674985
নাম : জীবন রায়
পিতার নাম: গজেন রায়
বাড়ির নং : n0139
বয়স : 33 লিঙ্গ : পুরুষ
ফটো উপলব্ধ

350 ZMJ2683282
নাম : লক্ষ্মী রায়
পিতার নাম: ডাবলু রায়
বাড়ির নং : এন০১৩৯
বয়স : 20 লিঙ্গ : মহিলা
ফটো উপলব্ধ

351 ZMJ1675131
নাম : দীপক রায়
পিতার নাম: গজিন রায়
বাড়ির নং : n0107
বয়স : 31 লিঙ্গ : পুরুষ
ফটো উপলব্ধ

352 ZMJ1257575
নাম : পিংকি রায়
স্বামীর নাম: নারায়ন রায়
বাড়ির নং : n0254
বয়স : 35 লিঙ্গ : মহিলা
ফটো উপলব্ধ

353 ZMJ1544733
নাম : মমতা রায়
স্বামীর নাম: রঞ্জিৎ রায়
বাড়ির নং : n0252
বয়স : 36 লিঙ্গ : মহিলা
ফটো উপলব্ধ

354 ZMJ1246727
নাম : মামনী রায়
পিতার নাম: সুবোধ রায়
বাড়ির নং : n0226
বয়স : 37 লিঙ্গ : মহিলা
ফটো উপলব্ধ

355 WB/03/019/441527
নাম : সুবলচন্দ্র রায়
পিতার নাম: কালু রায়
বাড়ির নং : n0100
বয়স : 68 লিঙ্গ : পুরুষ
ফটো উপলব্ধ

356 ZMJ1878354
নাম : পবিত্র রায়
পিতার নাম: হৈরান রায়
বাড়ির নং : n0177
বয়স : 30 লিঙ্গ : পুরুষ
ফটো উপলব্ধ

357 ZMJ2153880
নাম : রাকেশ রায়
পিতার নাম: বীরবল রায়
বাড়ির নং : এন00154
বয়স : 25 লিঙ্গ : পুরুষ
ফটো উপলব্ধ

358 TTV1882802
নাম : বিনা রায়
স্বামীর নাম: কাশিনাথ রায়
বাড়ির নং : n0044
বয়স : 28 লিঙ্গ : মহিলা
ফটো উপলব্ধ

359 CGT2150282
নাম : মায়া রায়
স্বামীর নাম: নকুল রায়
বাড়ির নং : n0167
বয়স : 42 লিঙ্গ : মহিলা
ফটো উপলব্ধ

360 WB/03/019/441908
নাম : ননীবালা রায়
স্বামীর নাম: বাংড়া রায়
বাড়ির নং : n0166
বয়স : 63 লিঙ্গ : মহিলা
ফটো উপলব্ধ

361 ZMJ1154384
নাম : সজেন রায়
পিতার নাম: সুরেশ রায়
বাড়ির নং : n0161
বয়স : 35 লিঙ্গ : পুরুষ
ফটো উপলব্ধ

362 CGT2647840
নাম : নিলীমা রায়
মায়ের নাম: অনিকা রায়
বাড়ির নং : n0106
বয়স : 42 লিঙ্গ : মহিলা
ফটো উপলব্ধ

363 WB/03/019/441466
নাম : বুলবুলি রায়
স্বামীর নাম: উপেন রায়
বাড়ির নং : n0032
বয়স : 68 লিঙ্গ : মহিলা
ফটো উপলব্ধ

364 WB/03/019/441306
নাম : বাবলু রায়
পিতার নাম: গাঠীয়া রায়
বাড়ির নং : n0030
বয়স : 57 লিঙ্গ : পুরুষ
ফটো উপলব্ধ

365 WB/03/019/441810
নাম : জ্যোৎস্না রায়
স্বামীর নাম: অনিল রায়
বাড়ির নং : n0029
বয়স : 58 লিঙ্গ : মহিলা
ফটো উপলব্ধ

366 CGT2716850
নাম : তপন রায়
পিতার নাম: প্রসন্ন রায়
বাড়ির নং : 312
বয়স : 50 লিঙ্গ : পুরুষ
ফটো উপলব্ধ

367 WB/03/019/441333
নাম : গৌরাঙ্গ রায়
পিতার নাম: রমেশ রায়
বাড়ির নং : n0087
বয়স : 53 লিঙ্গ : পুরুষ
ফটো উপলব্ধ

368 ZMJ2467637
নাম : রিন্টু রায় বাসুনিয়া
পিতার নাম: সন্জীতরায় বাসুনিয়া
বাড়ির নং : এন0007
বয়স : 23 লিঙ্গ : পুরুষ
ফটো উপলব্ধ

369 WB/03/019/441540
নাম : গজেন্দ্রনাথ রায়
পিতার নাম: পুর্ণচন্দ্র রায়
বাড়ির নং : n0148
বয়স : 71 লিঙ্গ : পুরুষ
ফটো উপলব্ধ

370 ZMJ2527786
নাম : অভিজিৎ রায়
পিতার নাম: মহেন রায়
বাড়ির নং : এন0151
বয়স : 23 লিঙ্গ : পুরুষ
ফটো উপলব্ধ

371 ZMJ2723112
নাম : পুলক রায়
পিতার নাম: বাবুলাল রায়
বাড়ির নং : n0027
বয়স : 59 লিঙ্গ : পুরুষ
ফটো উপলব্ধ

372 CGT2393247
নাম : সুব্রত রায়
পিতার নাম: ভবেন্দ্র নাথ রায়
বাড়ির নং : n0105
বয়স : 39 লিঙ্গ : পুরুষ
ফটো উপলব্ধ

373 ZMJ2384931
নাম : প্রদিপ রায়
পিতার নাম: মধুসুদন রায়
বাড়ির নং : N0006
বয়স : 26 লিঙ্গ : পুরুষ
ফটো উপলব্ধ

374 WB/03/019/441740
নাম : সুধারানী রায়
স্বামীর নাম: ভবেন্দ্র নাথ রায়
বাড়ির নং : n0105
বয়স : 65 লিঙ্গ : মহিলা
ফটো উপলব্ধ

375 ZMJ1640325
নাম : ডলি রায়
স্বামীর নাম: বঙ্কিম রায়
বাড়ির নং : n0102
বয়স : 35 লিঙ্গ : মহিলা
ফটো উপলব্ধ

376 CGT2150142
নাম : অনিতা রায়
স্বামীর নাম: সুভাষ রায়
বাড়ির নং : n0277
বয়স : 47 লিঙ্গ : মহিলা
ফটো উপলব্ধ

377 WB/03/019/441887
নাম : খোকন রায়
পিতার নাম: খগেন রায়
বাড়ির নং : n0039
বয়স : 49 লিঙ্গ : পুরুষ
ফটো উপলব্ধ

378 ZMJ1878404
নাম : মানব রায়
পিতার নাম: বাংড়া রায়
বাড়ির নং : n0166
বয়স : 28 লিঙ্গ : পুরুষ
ফটো উপলব্ধ

379 ZMJ2054369
নাম : ডলি রায়
পিতার নাম: নিরঞ্জন রায়
বাড়ির নং : এন0261
বয়স : 26 লিঙ্গ : মহিলা
ফটো উপলব্ধ

380 ZMJ1878214
নাম : লতিকা রায়
স্বামীর নাম: হরিহর রায়
বাড়ির নং : n0092
বয়স : 30 লিঙ্গ : মহিলা
ফটো উপলব্ধ

381 ZMJ2153849
নাম : অনুপ রায়
পিতার নাম: ভানু রায়
বাড়ির নং : এন0125
বয়স : 25 লিঙ্গ : পুরুষ
ফটো উপলব্ধ

382 CGT2647592
নাম : রত্না রায়
স্বামীর নাম: সঞ্জীত রায়
বাড়ির নং : n0095
বয়স : 42 লিঙ্গ : মহিলা
ফটো উপলব্ধ

383 ZMJ2511293
নাম : তারাবালা রায়
স্বামীর নাম: গঙ্গাধর রায়
বাড়ির নং : n0093
বয়স : 68 লিঙ্গ : মহিলা
ফটো উপলব্ধ

384 CGT2392033
নাম : নরেন্দ্র রায়
পিতার নাম: পন্দ রায়
বাড়ির নং : n0177
বয়স : 63 লিঙ্গ : পুরুষ
ফটো উপলব্ধ

385 WB/03/019/441624
নাম : ভারতীবালা রায়
স্বামীর নাম: পুর্ণ রায়
বাড়ির নং : n0127
বয়স : 67 লিঙ্গ : মহিলা
ফটো উপলব্ধ

386 WB/03/019/441327
নাম : ভানু রায়
পিতার নাম: রুপা রায়
বাড়ির নং : n0125
বয়স : 55 লিঙ্গ : পুরুষ
ফটো উপলব্ধ

387 ZMJ2671352
নাম : ইতি রায়
পিতার নাম: ভানু রায়
বাড়ির নং : এন০১২৫
বয়স : 21 লিঙ্গ : মহিলা
ফটো উপলব্ধ

388 WB/03/019/441447
নাম : বুলবুলি রায়
স্বামীর নাম: অমৃত রায়
বাড়ির নং : n0113
বয়স : 60 লিঙ্গ : মহিলা
ফটো উপলব্ধ

389 CGT2149318
নাম : ফনি রায়
পিতার নাম: নবকান্ত রায়
বাড়ির নং : n0112
বয়স : 42 লিঙ্গ : পুরুষ
ফটো উপলব্ধ

390 ZMJ1154327
নাম : চন্দন রায়
পিতার নাম: বীরেন রায়
বাড়ির নং : n0158
বয়স : 36 লিঙ্গ : পুরুষ
ফটো উপলব্ধ

391 ZMJ1442045
নাম : বাবলী রায়
পিতার নাম: বিমল রায়
বাড়ির নং : N0028
বয়স : 33 লিঙ্গ : মহিলা
ফটো উপলব্ধ

392 ZMJ1246636
নাম : কমল রায়
পিতার নাম: অবিনাশ রায়
বাড়ির নং : n0162
বয়স : 37 লিঙ্গ : পুরুষ
ফটো উপলব্ধ

393 CGT2149037
নাম : পবিন রায়
পিতার নাম: সতীশ চন্দ্র রায়
বাড়ির নং : n0129
বয়স : 45 লিঙ্গ : পুরুষ
ফটো উপলব্ধ

394 WB/03/019/441436
নাম : নীরদা রায়
স্বামীর নাম: মণ্টু রায়
বাড়ির নং : n0027
বয়স : 52 লিঙ্গ : মহিলা
ফটো উপলব্ধ

395 ZMJ1696756
নাম : টুম্পা রায়
স্বামীর নাম: চিন্ময় রায়
বাড়ির নং : n0042
বয়স : 34 লিঙ্গ : মহিলা
ফটো উপলব্ধ

396 CGT2215770
নাম : সুমিত্রা রায়
স্বামীর নাম: পবিন রায়
বাড়ির নং : n0129
বয়স : 43 লিঙ্গ : মহিলা
ফটো উপলব্ধ

397 ZMJ2527794
নাম : কল্যাণী রায়
পিতার নাম: পবিন রায়
বাড়ির নং : এন0129
বয়স : 22 লিঙ্গ : মহিলা
ফটো উপলব্ধ

398 ZMJ1544709
নাম : কনিকা রায়
স্বামীর নাম: জয়ন্ত রায়
বাড়ির নং : n0177
বয়স : 32 লিঙ্গ : মহিলা
ফটো উপলব্ধ

399 WB/03/019/441210
নাম : গিরেন রায়
পিতার নাম: হরেন রায়
বাড়ির নং : n0157
বয়স : 63 লিঙ্গ : পুরুষ
ফটো উপলব্ধ

400 WB/03/019/441432
নাম : প্রমীতা রায়
স্বামীর নাম: ধীরেন রায়
বাড়ির নং : n0104
বয়স : 53 লিঙ্গ : মহিলা
ফটো উপলব্ধ

401 ZMJ1989284
নাম : রাজেশ রায়
পিতার নাম: বিশ্বেশ্বর রায়
বাড়ির নং : n0
বয়স : 27 লিঙ্গ : পুরুষ
ফটো উপলব্ধ

402 ZMJ1989334
নাম : বাসনা রায়
স্বামীর নাম: রতন রায়
বাড়ির নং : n0103
বয়স : 28 লিঙ্গ : মহিলা
ফটো উপলব্ধ

403 CGT1271261
নাম : নৃত্যবালা রায়
স্বামীর নাম: গরেন রায়
বাড়ির নং : n0262
বয়স : 35 লিঙ্গ : মহিলা
ফটো উপলব্ধ

404 CGT1271204
নাম : সাবিত্রী রায়
স্বামীর নাম: হরিবোলা রায়
বাড়ির নং : n0261
বয়স : 49 লিঙ্গ : মহিলা
ফটো উপলব্ধ

405 ZMJ1793728
নাম : প্রশান্ত রায়
পিতার নাম: হরিবোলা রায়
বাড়ির নং : n0260
বয়স : 29 লিঙ্গ : পুরুষ
ফটো উপলব্ধ

406 ZMJ1246925
নাম : ডেমেরু রায়
পিতার নাম: ফতুয়া রায়
বাড়ির নং : n0230
বয়স : 43 লিঙ্গ : পুরুষ
ফটো উপলব্ধ

407 WB/03/019/441956
নাম : বীরবল রায়
পিতার নাম: কালু রায়
বাড়ির নং : n0100
বয়স : 59 লিঙ্গ : পুরুষ
ফটো উপলব্ধ

408 WB/03/019/441933
নাম : আরতী রায়
স্বামীর নাম: গোপাল রায়
বাড়ির নং : n0038
বয়স : 59 লিঙ্গ : মহিলা
ফটো উপলব্ধ

409 ZMJ2153831
নাম : লতিকা রায়
স্বামীর নাম: দীপেন রায়
বাড়ির নং : এন0126
বয়স : 33 লিঙ্গ : মহিলা
ফটো উপলব্ধ

410 ZMJ2153658
নাম : শ্রীবাস রায়
পিতার নাম: প্রহলাদ রায়
বাড়ির নং : এন0098
বয়স : 25 লিঙ্গ : পুরুষ
ফটো উপলব্ধ

411 CGT2150316
নাম : কাজলী রায়
পিতার নাম: বিরেন রায়
বাড়ির নং : n0036
বয়স : 43 লিঙ্গ : মহিলা
ফটো উপলব্ধ

412 WB/03/019/441443
নাম : মিনতী রায়
স্বামীর নাম: বীরেন রায়
বাড়ির নং : n0036
বয়স : 66 লিঙ্গ : মহিলা
ফটো উপলব্ধ

413 CGT2716876
নাম : প্রতিমা রায়
স্বামীর নাম: বিনোদ রায়
বাড়ির নং : 248
বয়স : 42 লিঙ্গ : মহিলা
ফটো উপলব্ধ

414 ZMJ1793710
নাম : হেমন্তি রায়
স্বামীর নাম: বিকাশ রায়
বাড়ির নং : 259
বয়স : 37 লিঙ্গ : মহিলা
ফটো উপলব্ধ

415 WB/03/019/441562
নাম : প্রভাত রায়
পিতার নাম: কার্ত্তিক রায়
বাড়ির নং : n0097
বয়স : 73 লিঙ্গ : পুরুষ
ফটো উপলব্ধ

416 ZMJ1864263
নাম : আধুনিকা রায়
স্বামীর নাম: কুলেশ রায়
বাড়ির নং : n0305
বয়স : 28 লিঙ্গ : মহিলা
ফটো উপলব্ধ

417 WB/03/019/441297
নাম : ঘিনবালা রায়
স্বামীর নাম: প্রসন্ন রায়
বাড়ির নং : n0134
বয়স : 91 লিঙ্গ : মহিলা
ফটো উপলব্ধ

418 ZMJ1441955
নাম : নমিতা রায়
স্বামীর নাম: মাধব রায়
বাড়ির নং : n0137
বয়স : 33 লিঙ্গ : মহিলা
ফটো উপলব্ধ

419 ZMJ2153708
নাম : মিন্টু রায়
পিতার নাম: নন্দ কিশোর রায়
বাড়ির নং : এন0147
বয়স : 25 লিঙ্গ : পুরুষ
ফটো উপলব্ধ

420 ZMJ2303691
নাম : জয়ন্তী রায়
স্বামীর নাম: নারায়ন রায়
বাড়ির নং : n0037
বয়স : 57 লিঙ্গ : মহিলা
ফটো উপলব্ধ

421 WB/03/019/441558
নাম : আসন রায়
স্বামীর নাম: সোদরু রায়
বাড়ির নং : n0133
বয়স : 71 লিঙ্গ : মহিলা
ফটো উপলব্ধ

422 WB/03/019/441287
নাম : সুধীর রায়
পিতার নাম: উপেন্দ্রনাথ রায়
বাড়ির নং : n0110
বয়স : 83 লিঙ্গ : পুরুষ
ফটো উপলব্ধ

423 ZMJ2608537
নাম : বিথী রায়
পিতার নাম: বীরবল রায়
বাড়ির নং : এন০১০০
বয়স : 21 লিঙ্গ : মহিলা
ফটো উপলব্ধ

424 ZMJ1989268
নাম : ভাস্কর রায়
পিতার নাম: মন্টু রায়
বাড়ির নং : n0027
বয়স : 29 লিঙ্গ : পুরুষ
ফটো উপলব্ধ

425 CGT2716868
নাম : মিলি রায়
স্বামীর নাম: সন্তোষ রায়
বাড়ির নং : 196
বয়স : 40 লিঙ্গ : মহিলা
ফটো উপলব্ধ

426 WB/03/019/441446
নাম : দিনোবালা রায়
স্বামীর নাম: নবকান্ত রায়
বাড়ির নং : n0112
বয়স : 63 লিঙ্গ : মহিলা
ফটো উপলব্ধ

427 ZMJ2685980
নাম : তনুশ্রী রায়
পিতার নাম: ফণী রায়
বাড়ির নং : এন0112
বয়স : 23 লিঙ্গ : মহিলা
ফটো উপলব্ধ

428 WB/03/019/441554
নাম : পূরবী রায়
স্বামীর নাম: প্রভাত রায়
বাড়ির নং : n0097
বয়স : 61 লিঙ্গ : মহিলা
ফটো উপলব্ধ

429 ZMJ1154376
নাম : দোলন রায়
পিতার নাম: মনোদেব রায়
বাড়ির নং : n0099
বয়স : 38 লিঙ্গ : পুরুষ
ফটো উপলব্ধ

430 ZMJ1441989
নাম : চিনু রায়
পিতার নাম: সজেন্দ্র নাথ রায়
বাড়ির নং : n0214
বয়স : 34 লিঙ্গ : মহিলা
ফটো উপলব্ধ

431 ZMJ2054229
নাম : রিম্পা রায়
স্বামীর নাম: দিলীপ রায়
বাড়ির নং : n0011
বয়স : 27 লিঙ্গ : মহিলা
ফটো উপলব্ধ

432 CGT2641306
নাম : কুলেশ রায়
পিতার নাম: বিরেন রায়
বাড়ির নং : n0158
বয়স : 38 লিঙ্গ : পুরুষ
ফটো উপলব্ধ

433 TTV2011138
নাম : বিথীকা রায়
স্বামীর নাম: গৌতম রায়
বাড়ির নং : এন0100
বয়স : 28 লিঙ্গ : মহিলা
ফটো উপলব্ধ

Q 434 ZMJ2153781
নাম : আলপনা রায়
পিতার নাম: নিতাই চন্দ্র রায়
বাড়ির নং : এন0015
বয়স : 26 লিঙ্গ : মহিলা
DELETED
ফটো উপলব্ধ

435 WB/03/019/441182
নাম : গঙ্গাধর রায়
পিতার নাম: ভবেন্দ্রনাথ রায়
বাড়ির নং : n0093
বয়স : 69 লিঙ্গ : পুরুষ
ফটো উপলব্ধ

436 WB/03/019/441158
নাম : উমেশ রায়
পিতার নাম: যোগীমোহন রায়
বাড়ির নং : n0057
বয়স : 62 লিঙ্গ : পুরুষ
ফটো উপলব্ধ

437 WB/03/019/441935
নাম : শম্ভু রায়
পিতার নাম: বলিন্দ্র নাথ রায়
বাড়ির নং : n0150
বয়স : 59 লিঙ্গ : পুরুষ
ফটো উপলব্ধ

438 CGT2716942
নাম : সারথি রায়
স্বামীর নাম: শম্ভু রায়
বাড়ির নং : 311
বয়স : 52 লিঙ্গ : মহিলা
ফটো উপলব্ধ

439 ZMJ2153690
নাম : স্বপন রায়
পিতার নাম: গলিন রায়
বাড়ির নং : এন0036
বয়স : 25 লিঙ্গ : পুরুষ
ফটো উপলব্ধ

440 WB/03/019/441826
নাম : বিশেশ্বর রায়
পিতার নাম: পদ্ম রায়
বাড়ির নং : n0154
বয়স : 71 লিঙ্গ : পুরুষ
ফটো উপলব্ধ

441 WB/03/019/441958
নাম : রাশিকান্ত রায়
পিতার নাম: দোমাসু রায়
বাড়ির নং : n0101
বয়স : 72 লিঙ্গ : পুরুষ
ফটো উপলব্ধ

442 WB/03/019/441131
নাম : ভুগোল রায়
পিতার নাম: কালু রায়
বাড়ির নং : n0102
বয়স : 66 লিঙ্গ : পুরুষ
ফটো উপলব্ধ

443 CGT2215804
নাম : বিকাশ রায়
পিতার নাম: সুধীর রায়
বাড়ির নং : 259
বয়স : 41 লিঙ্গ : পুরুষ
ফটো উপলব্ধ

444 WB/03/019/441216
নাম : তপন রায়
পিতার নাম: নেবু রায়
বাড়ির নং : n0111
বয়স : 58 লিঙ্গ : পুরুষ
ফটো উপলব্ধ

445 CGT2215739
নাম : গৌতম রায়
পিতার নাম: উপেন রায়
বাড়ির নং : n0153
বয়স : 42 লিঙ্গ : পুরুষ
ফটো উপলব্ধ

446 ZMJ2527737
নাম : সুমন রায়
পিতার নাম: প্রহ্লাদ রায়
বাড়ির নং : এন০০৯৮
বয়স : 22 লিঙ্গ : পুরুষ
ফটো উপলব্ধ

447 ZMJ0272377
নাম : জানকী রায়
স্বামীর নাম: চিন্তামোহন রায়
বাড়ির নং : n0209
বয়স : 73 লিঙ্গ : মহিলা
ফটো উপলব্ধ

448 WB/03/019/441307
নাম : দিলীপ রায়
পিতার নাম: রাশিকান্ত রায়
বাড়ির নং : n0101
বয়স : 52 লিঙ্গ : পুরুষ
ফটো উপলব্ধ

449 CGT2149052
নাম : গোকুল রায়
পিতার নাম: রাশিকান্ত রায়
বাড়ির নং : n0101
বয়স : 46 লিঙ্গ : পুরুষ
ফটো উপলব্ধ

450 ZMJ1246594
নাম : বিশ্বজিৎ রায়
পিতার নাম: নবদ্বীপ রায়
বাড়ির নং : n0109
বয়স : 35 লিঙ্গ : পুরুষ
ফটো উপলব্ধ

451 WB/03/019/441439
নাম : সন্ধ্যা রায়
স্বামীর নাম: সুধীর রায়
বাড়ির নং : n0110
বয়স : 66 লিঙ্গ : মহিলা
ফটো উপলব্ধ

452 ZMJ2608545
নাম : সঙ্গীতা রায়
পিতার নাম: বলিন রায়
বাড়ির নং : এন০০২৪
বয়স : 21 লিঙ্গ : মহিলা
ফটো উপলব্ধ

453 CGT2392223
নাম : তিলকা রায়
স্বামীর নাম: মতিলাল রায়
বাড়ির নং : n0195
বয়স : 46 লিঙ্গ : মহিলা
ফটো উপলব্ধ

454 ZMJ2527711
নাম : মুনমুন রায়
মায়ের নাম: সুক্তি রায়
বাড়ির নং : এন0096
বয়স : 23 লিঙ্গ : মহিলা
ফটো উপলব্ধ

455 CGT2149060
নাম : অরুন রায়
পিতার নাম: মনোদেব রায়
বাড়ির নং : n0099
বয়স : 42 লিঙ্গ : পুরুষ
ফটো উপলব্ধ

456 ZMJ2596914
নাম : মনীবালা রায়
স্বামীর নাম: অবিনাশ রায়
বাড়ির নং : n0162
বয়স : 57 লিঙ্গ : মহিলা
ফটো উপলব্ধ

457 ZMJ2054310
নাম : মাম্পি রায়
স্বামীর নাম: বাপী রায়
বাড়ির নং : n0102
বয়স : 29 লিঙ্গ : মহিলা
ফটো উপলব্ধ

458 ZMJ1848175
নাম : প্রসেনজিৎ রায়
পিতার নাম: নরেশ রায়
বাড়ির নং : n0051
বয়স : 30 লিঙ্গ : পুরুষ
ফটো উপলব্ধ

459 CGT2499036
নাম : সন্দীপ রায়
পিতার নাম: অনিল রায়
বাড়ির নং : n0042
বয়স : 41 লিঙ্গ : পুরুষ
ফটো উপলব্ধ

460 WB/03/019/441906
নাম : পঞ্চমী রায়
স্বামীর নাম: বীরেন রায়
বাড়ির নং : n0158
বয়স : 63 লিঙ্গ : মহিলা
ফটো উপলব্ধ

461 WB/03/019/441140
নাম : বঙ্কিম রায়
পিতার নাম: প্রসন্ন রায়
বাড়ির নং : n0134
বয়স : 53 লিঙ্গ : পুরুষ
ফটো উপলব্ধ

462 ZMJ2696086
নাম : লক্ষ্মী রায়
পিতার নাম: বঙ্কিম রায়
বাড়ির নং : এন০১৩৪
বয়স : 22 লিঙ্গ : মহিলা
ফটো উপলব্ধ

463 CGT2149292
নাম : প্রদীপ কুমার রায়
পিতার নাম: ভবেন্দ্র নাথ রায়
বাড়ির নং : n0105
বয়স : 44 লিঙ্গ : পুরুষ
ফটো উপলব্ধ

464 ZMJ1370329
নাম : নারায়ন রায়
পিতার নাম: গীরেন রায়
বাড়ির নং : n0157
বয়স : 35 লিঙ্গ : পুরুষ
ফটো উপলব্ধ

465 CGT2392231
নাম : বিষ্ণু রায়
পিতার নাম: শৈলেন্দ্র নাথ রায়
বাড়ির নং : n0190
বয়স : 45 লিঙ্গ : পুরুষ
ফটো উপলব্ধ

466 CGT1269380
নাম : সন্তোষ রায়
পিতার নাম: উমেশ রায়
বাড়ির নং : n0057
বয়স : 46 লিঙ্গ : পুরুষ
ফটো উপলব্ধ

467 ZMJ1370246
নাম : প্রিয়তোষ রায়
পিতার নাম: গজেন্দ্র নাথ রায়
বাড়ির নং : n0148
বয়স : 40 লিঙ্গ : পুরুষ
ফটো উপলব্ধ

468 WB/03/019/441919
নাম : বুলু রায়
স্বামীর নাম: রমেশ রায়
বাড়ির নং : n0087
বয়স : 81 লিঙ্গ : মহিলা
ফটো উপলব্ধ

469 WB/03/019/441141
নাম : নিত্যানন্দ রায়
পিতার নাম: রমেশ রায়
বাড়ির নং : n0087
বয়স : 57 লিঙ্গ : পুরুষ
ফটো উপলব্ধ

470 ZMJ1246578
নাম : গঙ্গাচরন রায়
পিতার নাম: সতীশ রায়
বাড়ির নং : n0129
বয়স : 37 লিঙ্গ : পুরুষ
ফটো উপলব্ধ

471 CGT2149334
নাম : অনিমা রায়
স্বামীর নাম: নিত্যানন্দ রায়
বাড়ির নং : n0087
বয়স : 51 লিঙ্গ : মহিলা
ফটো উপলব্ধ

472 ZMJ2051571
নাম : তনুশ্রী রায়
পিতার নাম: কমল রায়
বাড়ির নং : এন0256
বয়স : 26 লিঙ্গ : মহিলা
ফটো উপলব্ধ

473 CGT2393288
নাম : উত্তম রায়
পিতার নাম: মন্তেশ্বর রায়
বাড়ির নং : n0131
বয়স : 40 লিঙ্গ : মহিলা
ফটো উপলব্ধ

474 ZMJ2608560
নাম : রঞ্জিত রায়
পিতার নাম: গিরেন রায়
বাড়ির নং : এন০১৫৭
বয়স : 22 লিঙ্গ : পুরুষ
ফটো উপলব্ধ

475 ZMJ2608578
নাম : বিশ্বজিৎ রায়
পিতার নাম: নরেন্দ্র রায়
বাড়ির নং : এন০১৭৭
বয়স : 22 লিঙ্গ : পুরুষ
ফটো উপলব্ধ

476 WB/03/019/441824
নাম : বাসন্তী রায়
স্বামীর নাম: বিশেশ্বর রায়
বাড়ির নং : n0154
বয়স : 57 লিঙ্গ : মহিলা
ফটো উপলব্ধ

477 CGT2647907
নাম : দীপেন রায়
পিতার নাম: কর্ণদেব রায়
বাড়ির নং : n0126
বয়স : 40 লিঙ্গ : পুরুষ
ফটো উপলব্ধ

478 WB/03/019/462756
নাম : সাকালী রায়
স্বামীর নাম: কৌটী রায়
বাড়ির নং : n0178
বয়স : 61 লিঙ্গ : মহিলা
ফটো উপলব্ধ

479 WB/03/019/441839
নাম : বিনতা রায়
স্বামীর নাম: গজেন্দ্র নাথ রায়
বাড়ির নং : n0148
বয়স : 63 লিঙ্গ : মহিলা
ফটো উপলব্ধ

480 WB/03/019/441834
নাম : মোটাবালা রায়
স্বামীর নাম: তারিনী রায়
বাড়ির নং : n0152
বয়স : 72 লিঙ্গ : মহিলা
ফটো উপলব্ধ

481 ZMJ1442250
নাম : শকুন্তলা রায়
স্বামীর নাম: অলোক রায়
বাড়ির নং : n0042
বয়স : 38 লিঙ্গ : মহিলা
ফটো উপলব্ধ

482 SKW1867886
নাম : আলপনা রায়
স্বামীর নাম: প্রিয়তোষ রায়
বাড়ির নং : N00148
বয়স : 31 লিঙ্গ : মহিলা
ফটো উপলব্ধ

483 MRK2778173
নাম : রঞ্জন রায়
পিতার নাম: সজেন্দ্র নাথ রায়
বাড়ির নং : 172
বয়স : 40 লিঙ্গ : পুরুষ
ফটো উপলব্ধ

484 ZMJ2608586
নাম : হিতৈষী রায়
স্বামীর নাম: দেবজীৎ রায়
বাড়ির নং : এন০০৫৭
বয়স : 21 লিঙ্গ : মহিলা
ফটো উপলব্ধ

485 ZMJ1246602
নাম : প্রতিমা রায়
স্বামীর নাম: ক্ষীতিশ রায়
বাড়ির নং : n0100
বয়স : 34 লিঙ্গ : মহিলা
ফটো উপলব্ধ

486 ZMJ1675024
নাম : দিপালী রায়
স্বামীর নাম: গোকুল রায়
বাড়ির নং : n0101
বয়স : 33 লিঙ্গ : মহিলা
ফটো উপলব্ধ

487 CGT2641447
নাম : মানিক রায়
পিতার নাম: প্রভাত চন্দ্র রায়
বাড়ির নং : n0097
বয়স : 40 লিঙ্গ : পুরুষ
ফটো উপলব্ধ

488 CGT2392041
নাম : হৈরান রায়
পিতার নাম: পন্দ রায়
বাড়ির নং : n0177
বয়স : 58 লিঙ্গ : পুরুষ
ফটো উপলব্ধ

489 WB/03/019/441785
নাম : কান্দুরী রায়
স্বামীর নাম: সুরেশ রায়
বাড়ির নং : n0108
বয়স : 59 লিঙ্গ : মহিলা
ফটো উপলব্ধ

490 ZMJ1754761
নাম : রুপালী রায়
স্বামীর নাম: খোকন রায়
বাড়ির নং : n0274
বয়স : 33 লিঙ্গ : মহিলা
ফটো উপলব্ধ

491 CGT2150258
নাম : ভবতোষ রায়
পিতার নাম: গজেন্দ্র নাথ রায়
বাড়ির নং : n0148
বয়স : 44 লিঙ্গ : পুরুষ
ফটো উপলব্ধ

492 ZMJ1878271
নাম : রিংকি রায়
স্বামীর নাম: পবিত্র রায়
বাড়ির নং : n0177
বয়স : 29 লিঙ্গ : মহিলা
ফটো উপলব্ধ

493 ZMJ2307734
নাম : সনোবালা রায়
স্বামীর নাম: উপেন রায়
বাড়ির নং : n0153
বয়স : 68 লিঙ্গ : মহিলা
ফটো উপলব্ধ

494 ZMJ1878057
নাম : সাধন রায়
পিতার নাম: অনিল রায়
বাড়ির নং : n0029
বয়স : 28 লিঙ্গ : পুরুষ
ফটো উপলব্ধ

495 ZMJ2486603
নাম : রূপালী রায়
স্বামীর নাম: দীপঙ্কর রায়
বাড়ির নং : এন0279
বয়স : 27 লিঙ্গ : মহিলা
ফটো উপলব্ধ

496 CGT2393387
নাম : অনিতা রায়
স্বামীর নাম: বীরবল রায়
বাড়ির নং : n0100
বয়স : 41 লিঙ্গ : মহিলা
ফটো উপলব্ধ

497 CGT2391803
নাম : তপন রায়
পিতার নাম: উমেশ রায়
বাড়ির নং : n0191
বয়স : 42 লিঙ্গ : পুরুষ
ফটো উপলব্ধ

498 ZMJ1878230
নাম : জবা রায়(দাস)
স্বামীর নাম: প্রদীপ কুমার রায়
বাড়ির নং : n0105
বয়স : 32 লিঙ্গ : মহিলা
ফটো উপলব্ধ

499 ZMJ1878248
নাম : প্রিয়াঙ্কা রায়
স্বামীর নাম: কমল রায়
বাড়ির নং : n0015
বয়স : 28 লিঙ্গ : মহিলা
ফটো উপলব্ধ

500 ZMJ1152420
নাম : অসীমা রায়
স্বামীর নাম: যোগীনাথ রায়
বাড়ির নং : এন০০৮৮
বয়স : 36 লিঙ্গ : মহিলা
ফটো উপলব্ধ

501 ZMJ2014710
নাম : জয়শ্রী রায়
স্বামীর নাম: নরেশ রায়
বাড়ির নং : এন0091
বয়স : 29 লিঙ্গ : মহিলা
ফটো উপলব্ধ

502 TTV1228451
নাম : বিকা রয়
স্বামীর নাম: বাবলু রায়
বাড়ির নং : এন০০৯৪
বয়স : 36 লিঙ্গ : মহিলা
ফটো উপলব্ধ

503 WB/03/019/441741
নাম : সুমিত্রা রায়
স্বামীর নাম: সুবল রায়
বাড়ির নং : n0100
বয়স : 61 লিঙ্গ : মহিলা
ফটো উপলব্ধ

504 ZMJ2338119
নাম : গুনবালা রায়
স্বামীর নাম: নরেশ রায়
বাড়ির নং : n0051
বয়স : 50 লিঙ্গ : মহিলা
ফটো উপলব্ধ

505 ZMJ1878024
নাম : পুনি ওরাঁও
স্বামীর নাম: এতয়া ওরাঁও
বাড়ির নং : n0096
বয়স : 39 লিঙ্গ : মহিলা
ফটো উপলব্ধ

506 WB/03/019/441910
নাম : সুনতী রায়
স্বামীর নাম: গিরেন রায়
বাড়ির নং : n0157
বয়স : 55 লিঙ্গ : মহিলা
ফটো উপলব্ধ

507 CGT2392157
নাম : প্রশান্ত রায়
পিতার নাম: প্রভাত রায়
বাড়ির নং : n0180
বয়স : 42 লিঙ্গ : পুরুষ
ফটো উপলব্ধ

508 CGT2392249
নাম : হরিহর রায়
পিতার নাম: শৈলেন্দ্র নাথ রায়
বাড়ির নং : n0189
বয়স : 44 লিঙ্গ : পুরুষ
ফটো উপলব্ধ

509 ZMJ0277442
নাম : চন্দনা রায়
স্বামীর নাম: রংগেডব রায
বাড়ির নং : n0265
বয়স : 38 লিঙ্গ : মহিলা
ফটো উপলব্ধ

510 CGT2391951
নাম : আনন্দ রায়
পিতার নাম: রমেশ রায়
বাড়ির নং : n0087
বয়স : 43 লিঙ্গ : পুরুষ
ফটো উপলব্ধ

511 ZMJ2675106
নাম : বলরাম রায়
পিতার নাম: নিত্যানন্দ রায়
বাড়ির নং : এন০০৮৭
বয়স : 21 লিঙ্গ : পুরুষ
ফটো উপলব্ধ

512 WB/03/019/441489
নাম : বিনোদ রায়
পিতার নাম: রাশিকান্ত রায়
বাড়ির নং : n0101
বয়স : 53 লিঙ্গ : পুরুষ
ফটো উপলব্ধ

513 WB/03/019/441742
নাম : মিনু রায়
স্বামীর নাম: ভুগোল রায়
বাড়ির নং : n0102
বয়স : 59 লিঙ্গ : মহিলা
ফটো উপলব্ধ

514 ZMJ1675255
নাম : মান্তু রায়
মায়ের নাম: মালতী রায়
বাড়ির নং : n0096
বয়স : 31 লিঙ্গ : পুরুষ
ফটো উপলব্ধ

515 ZMJ1441948
নাম : বিউটি রায়
স্বামীর নাম: প্রসাদ রায়
বাড়ির নং : n0098
বয়স : 37 লিঙ্গ : মহিলা
ফটো উপলব্ধ

516 WB/03/019/441744
নাম : বিনতা রায়
স্বামীর নাম: মানোদেব রায়
বাড়ির নং : n0099
বয়স : 69 লিঙ্গ : মহিলা
ফটো উপলব্ধ

517 ZMJ2153625
নাম : মধুমিতা রায়
পিতার নাম: মতিলাল রয়য়
বাড়ির নং : এন0152
বয়স : 25 লিঙ্গ : মহিলা
ফটো উপলব্ধ

518 CGT2149003
নাম : নৃপেন্দ্র নাথ রায়
পিতার নাম: কর্ণ দেব রায়
বাড়ির নং : n0126
বয়স : 44 লিঙ্গ : পুরুষ
ফটো উপলব্ধ

519 ZMJ2683381
নাম : সোনালি রায়
পিতার নাম: নিতেন রায়
বাড়ির নং : এন০১২৬
বয়স : 22 লিঙ্গ : মহিলা
ফটো উপলব্ধ

520 ZMJ2683217
নাম : রাকেশ রায়
পিতার নাম: নিতেন রায়
বাড়ির নং : এন০১২৬
বয়স : 20 লিঙ্গ : পুরুষ
ফটো উপলব্ধ

521 ZMJ2608594
নাম : মৃণাল রায়
পিতার নাম: নকুল রায়
বাড়ির নং : এন০১৬৭
বয়স : 21 লিঙ্গ : পুরুষ
ফটো উপলব্ধ

522 ZMJ1878065
নাম : মনোজ রায়
পিতার নাম: দীননাথ রায়
বাড়ির নং : n0089
বয়স : 28 লিঙ্গ : পুরুষ
ফটো উপলব্ধ

523 ZMJ1246933
নাম : জ্ঞানো রায়
স্বামীর নাম: ডেমেরু রায়
বাড়ির নং : n0229
বয়স : 40 লিঙ্গ : মহিলা
ফটো উপলব্ধ

524 ZMJ1878081
নাম : গোপাল রায়
পিতার নাম: নকুল রায়
বাড়ির নং : n0167
বয়স : 28 লিঙ্গ : পুরুষ
ফটো উপলব্ধ

525 WB/03/019/441166
নাম : বীরেন রায়
পিতার নাম: হরেন রায়
বাড়ির নং : n0158
বয়স : 73 লিঙ্গ : পুরুষ
ফটো উপলব্ধ

526 ZMJ1442052
নাম : জয়ন্ত রায়
পিতার নাম: হৈরেন রায়
বাড়ির নং : n0177
বয়স : 33 লিঙ্গ : পুরুষ
ফটো উপলব্ধ

527 ZMJ2471399
নাম : শর্মিষ্ঠা সেন
পিতার নাম: বিজয় সেন
বাড়ির নং : এন০০৩৩
বয়স : 23 লিঙ্গ : মহিলা
ফটো উপলব্ধ

528 ZMJ1209238
নাম : মাধবী রায়
স্বামীর নাম: তপন রায়
বাড়ির নং : n0191
বয়স : 37 লিঙ্গ : মহিলা
ফটো উপলব্ধ

529 ZMJ2660462
নাম : কনকা রায়
স্বামীর নাম: সুষেন রায়
বাড়ির নং : n0155
বয়স : 64 লিঙ্গ : মহিলা
ফটো উপলব্ধ

530 CGT2716900
নাম : কৃষ্ণ রায়
পিতার নাম: সুষেন রায়
বাড়ির নং : 317
বয়স : 37 লিঙ্গ : পুরুষ
ফটো উপলব্ধ

531 ZMJ2153633
নাম : সোনামনি রায়
স্বামীর নাম: মন্টু রায়
বাড়ির নং : এন0096
বয়স : 25 লিঙ্গ : মহিলা
ফটো উপলব্ধ

532 ZMJ2695690
নাম : রাজেশ রায়
পিতার নাম: বুদ্ধিমন রায়
বাড়ির নং : আশ্রম পাড়া
বয়স : 22 লিঙ্গ : পুরুষ
ফটো উপলব্ধ

533 ZMJ2676344
নাম : হিতেশ রায়
পিতার নাম: বুদ্ধিমান রায়
বাড়ির নং : এন০০৯৬
বয়স : 20 লিঙ্গ : পুরুষ
ফটো উপলব্ধ

534 CGT2215796
নাম : মাধব রায়
পিতার নাম: রামচন্দ্র রায়
বাড়ির নং : n0137
বয়স : 46 লিঙ্গ : পুরুষ
ফটো উপলব্ধ

535 ZMJ2315521
নাম : উপেন রায়
পিতার নাম: দেবারু রায়
বাড়ির নং : n0153
বয়স : 73 লিঙ্গ : পুরুষ
ফটো উপলব্ধ

536 ZMJ1989250
নাম : আরতী রায় (বর্মন)
স্বামীর নাম: দুলাল রায়
বাড়ির নং : n0030
বয়স : 32 লিঙ্গ : মহিলা
ফটো উপলব্ধ

537 MBK2040715
নাম : কল্পনা রায় (সিংহ)
স্বামীর নাম: দীপু রায়
বাড়ির নং : n0253
বয়স : 47 লিঙ্গ : মহিলা
ফটো উপলব্ধ

538 ZMJ2471126
নাম : প্রিয়াঙ্কা রায় কর্মকার
স্বামীর নাম: প্রসেনজীৎ রায়
বাড়ির নং : কাঠাল বাড়ি
বয়স : 24 লিঙ্গ : মহিলা
ফটো উপলব্ধ

539 ZMJ2384873
নাম : হেমন্ত রায় বসুনিয়া
পিতার নাম: বিকাশ রায় বসুনিয়া
বাড়ির নং : N007
বয়স : 24 লিঙ্গ : পুরুষ
ফটো উপলব্ধ

540 ZMJ1989409
নাম : প্রভাতী রায় বসুনিয়া
স্বামীর নাম: বিনোদ রায় বসুনিয়া
বাড়ির নং : N0010
বয়স : 31 লিঙ্গ : মহিলা
ফটো উপলব্ধ

541 ZMJ0273763
নাম : বিশ্বজিত রায় বসুনীয়া
পিতার নাম: অভয় রায় বসুনীয়া
বাড়ির নং : n0007
বয়স : 36 লিঙ্গ : পুরুষ
ফটো উপলব্ধ

542 CGT2641280
নাম : রঞ্জীত রায় বসুনীয়া
পিতার নাম: অভয় রায় বসুনীয়া
বাড়ির নং : n0007
বয়স : 40 লিঙ্গ : পুরুষ
ফটো উপলব্ধ

543 CGT2149466
নাম : সঞ্জিত রায় বসুনীয়া
পিতার নাম: অভয় রায় বসুনীয়া
বাড়ির নং : n0007
বয়স : 45 লিঙ্গ : পুরুষ
ফটো উপলব্ধ

544 WB/03/019/441867
নাম : লঙ্কেশ্বর রায় বসুনীয়া
পিতার নাম: দেবেশ্বর রায় বসুনীয়া
বাড়ির নং : n0009
বয়স : 71 লিঙ্গ : পুরুষ
ফটো উপলব্ধ

545 ZMJ2497071
নাম : বিউটি রায় বাসুনীয়া
স্বামীর নাম: মদন রায় বাসুনীয়া
বাড়ির নং : এন০০০৯
বয়স : 23 লিঙ্গ : মহিলা
ফটো উপলব্ধ

546 ZMJ1246917
নাম : মদন রায় বাসুনীয়া
পিতার নাম: লঙ্কেশ্বর রায় বাসুনিয়া
বাড়ির নং : n0009
বয়স : 35 লিঙ্গ : পুরুষ
ফটো উপলব্ধ

547 CGT2392272
নাম : বিকাশ রায় বসুনীয়া
পিতার নাম: অভয় রায় বসুনীয়া
বাড়ির নং : n0007
বয়স : 56 লিঙ্গ : পুরুষ
ফটো উপলব্ধ

548 ZMJ1246842
নাম : বিনোদ রায় বসুনীয়া
পিতার নাম: ননী রায় বসুনীয়া
বাড়ির নং : n0010
বয়স : 35 লিঙ্গ : পুরুষ
ফটো উপলব্ধ

549 ZMJ1246610
নাম : রিঙ্কু রায়(বসুনীয়া)
স্বামীর নাম: সনজীৎ বসুনীয়া
বাড়ির নং : n0007
বয়স : 43 লিঙ্গ : মহিলা
ফটো উপলব্ধ

550 ZMJ1544667
নাম : পাপিয়া রায় বসুনিয়া
স্বামীর নাম: বিশ্বজিৎ রায় বসুনিয়া
বাড়ির নং : n0007
বয়স : 31 লিঙ্গ : মহিলা
ফটো উপলব্ধ

551 WB/03/019/441350
নাম : সরুবালা রায় বসুনীয়া
স্বামীর নাম: ননী রায় বসুনীয়া
বাড়ির নং : n0010
বয়স : 61 লিঙ্গ : মহিলা
ফটো উপলব্ধ

552 ZMJ1675040
নাম : রত্নেশ্বর রায় বসুনীয়া
পিতার নাম: বিকাশ রায় বসুনীয়া
বাড়ির নং : n0007
বয়স : 30 লিঙ্গ : পুরুষ
ফটো উপলব্ধ

553 WB/03/019/441463
নাম : নীরবালা রায় বসুনীয়া
স্বামীর নাম: লঙ্কেশ্বর রায় বসুনীয়া
বাড়ির নং : n0009
বয়স : 65 লিঙ্গ : মহিলা
ফটো উপলব্ধ

554 ZMJ1675065
নাম : মায়া রায় (বসুনীয়া)
স্বামীর নাম: রঞ্জিৎ রায় বসুনীয়া
বাড়ির নং : n0007
বয়স : 30 লিঙ্গ : মহিলা
ফটো উপলব্ধ

555 WB/03/019/441757
নাম : ননী রায় বসুনীয়া
পিতার নাম: দেবেশ্বর রায় বসুনীয়া
বাড়ির নং : n0010
বয়স : 71 লিঙ্গ : পুরুষ
ফটো উপলব্ধ

556 ZMJ2067890
নাম : সমিতা রায়
পিতার নাম: বিমল রায়
বাড়ির নং : এন0007
বয়স : 29 লিঙ্গ : মহিলা
ফটো উপলব্ধ

557 ZMJ1989391
নাম : রত্না রায়বসুনিয়া
স্বামীর নাম: ঋষিকেশ রায়বসুনিয়া
বাড়ির নং : N0009
বয়স : 28 লিঙ্গ : মহিলা
ফটো উপলব্ধ

558 ZMJ1989417
নাম : স্বপ্না শীল
স্বামীর নাম: বুধু শীল
বাড়ির নং : N0124
বয়স : 30 লিঙ্গ : মহিলা
ফটো উপলব্ধ

559 WB/03/019/441637
নাম : গীতা শীল
স্বামীর নাম: উলেন শীল
বাড়ির নং : n0124
বয়স : 56 লিঙ্গ : মহিলা
ফটো উপলব্ধ

560 ZMJ1246834
নাম : গুরুদেব শীল
পিতার নাম: উলেন শীল
বাড়ির নং : n0124
বয়স : 36 লিঙ্গ : পুরুষ
ফটো উপলব্ধ

561 ZMJ1441930
নাম : কবিতা শীল
স্বামীর নাম: গুরুদেব শীল
বাড়ির নং : n0124
বয়স : 37 লিঙ্গ : মহিলা
ফটো উপলব্ধ

562 ZMJ1442276
নাম : বুধু শীল
পিতার নাম: উলেন শীল
বাড়ির নং : n0124
বয়স : 33 লিঙ্গ : পুরুষ
ফটো উপলব্ধ

563 WB/03/019/441736
নাম : উলেন শীল
পিতার নাম: ভবেন শীল
বাড়ির নং : n0124
বয়স : 63 লিঙ্গ : পুরুষ
ফটো উপলব্ধ

564 ZMJ1675008
নাম : শ্রীদয়াল সরকার
পিতার নাম: রাধেশ্যাম সরকার
বাড়ির নং : n0014
বয়স : 30 লিঙ্গ : পুরুষ
ফটো উপলব্ধ

565 CGT2716975
নাম : জ্যোতি সরকার
পিতার নাম: রাধাশ্যাম সরকার
বাড়ির নং : N0014
বয়স : 37 লিঙ্গ : মহিলা
ফটো উপলব্ধ

566 ZMJ2306645
নাম : সুব্রত সরকার
পিতার নাম: যোগেশ চন্দ্র সরকার
বাড়ির নং : n0243
বয়স : 51 লিঙ্গ : পুরুষ
ফটো উপলব্ধ

567 CGT2393155
নাম : নিয়তী সরকার
স্বামীর নাম: সুব্রত সরকার
বাড়ির নং : n0244
বয়স : 50 লিঙ্গ : মহিলা
ফটো উপলব্ধ

568 WB/03/019/441832
নাম : রাধেশ্যাম সরকার
পিতার নাম: নগেন্দ্রনাথ সরকার
বাড়ির নং : n0014
বয়স : 67 লিঙ্গ : পুরুষ
ফটো উপলব্ধ

569 ZMJ1544741
নাম : সুধীর রায়
পিতার নাম: নরহরি রায়
বাড়ির নং : N0255
বয়স : 39 লিঙ্গ : পুরুষ
ফটো উপলব্ধ

570 ZMJ2484269
নাম : পায়েল সরকার দে
স্বামীর নাম: শ্রীদয়াল সরকার
বাড়ির নং : এন0014
বয়স : 23 লিঙ্গ : মহিলা
ফটো উপলব্ধ

571 WB/03/019/441021
নাম : রামকৃষ্ণ সরকার
পিতার নাম: নগেন্দ্রনাথ সরকার
বাড়ির নং : n0013
বয়স : 62 লিঙ্গ : পুরুষ
ফটো উপলব্ধ

572 WB/03/019/441941
নাম : আরতী সরকার
স্বামীর নাম: জগবন্ধু সরকার
বাড়ির নং : n0012
বয়স : 71 লিঙ্গ : মহিলা
ফটো উপলব্ধ

573 WB/03/019/441465
নাম : রেখা সরকার
স্বামীর নাম: রাধেশ্যাম সরকার
বাড়ির নং : n0014
বয়স : 58 লিঙ্গ : মহিলা
ফটো উপলব্ধ

574 ZMJ1878172
নাম : বিশ্বনাথ সিং
পিতার নাম: মনারাম সিং
বাড়ির নং : n0143
বয়স : 66 লিঙ্গ : পুরুষ
ফটো উপলব্ধ

575 ZMJ1878305
নাম : বুলবুলি সিং
স্বামীর নাম: বিশ্বনাথ সিং
বাড়ির নং : n0143
বয়স : 42 লিঙ্গ : মহিলা
ফটো উপলব্ধ

576 CGT1269653
নাম : এতোয়া সিং
পিতার নাম: বিরষা সিং
বাড়ির নং : n0143
বয়স : 53 লিঙ্গ : পুরুষ
ফটো উপলব্ধ

577 ZMJ2384634
নাম : সুফলা হাজরা
স্বামীর নাম: শঙ্কর হাজরা
বাড়ির নং : N0211
বয়স : 30 লিঙ্গ : মহিলা
ফটো উপলব্ধ

578 ZMJ0274266
নাম : শঙ্কর হাজরা
পিতার নাম: নারায়ণ হাজরা
বাড়ির নং : n0211
বয়স : 39 লিঙ্গ : পুরুষ
ফটো উপলব্ধ

579 ZMJ0274290
নাম : নারায়ন হাজরা
পিতার নাম: বিশ্বনাথ হাজরা
বাড়ির নং : n0212
বয়স : 72 লিঙ্গ : পুরুষ
ফটো উপলব্ধ

580 TTV2102168
নাম : রিম্পা রায়
স্বামীর নাম: রাজেশ রায়
বাড়ির নং : এন০১৫৪
বয়স : 27 লিঙ্গ : মহিলা
ফটো উপলব্ধ

581 ZMJ2603678
নাম : প্রীতিকা রায়
পিতার নাম: অজিত কুমার রায়
বাড়ির নং : এন ০১৫০
বয়স : 21 লিঙ্গ : মহিলা
ফটো উপলব্ধ

582 ZMJ2443927
নাম : রিয়া রায়
পিতার নাম: হরেকৃষ্ণ রায়
বাড়ির নং : এন০০৯৮
বয়স : 23 লিঙ্গ : মহিলা
ফটো উপলব্ধ

583 CGT2643328
নাম : বিমল দাস
পিতার নাম: বিশু দাস
বাড়ির নং : এন০২২১
বয়স : 39 লিঙ্গ : পুরুষ
ফটো উপলব্ধ

584 ZMJ1546514
নাম : সীমা রায়
পিতার নাম: সিপিন রায়
বাড়ির নং : এন০২২১
বয়স : 32 লিঙ্গ : মহিলা
ফটো উপলব্ধ

585 ZMJ2166288
নাম : প্রিয়াঙ্কা দত্ত রায়
স্বামীর নাম: শ্যামল রায়
বাড়ির নং : এন০১২৯
বয়স : 25 লিঙ্গ : মহিলা
ফটো উপলব্ধ

586 TTV1941525
নাম : প্রতিমা রায়
পিতার নাম: অনদীশ রায়
বাড়ির নং : এন০০৪৩
বয়স : 28 লিঙ্গ : মহিলা
ফটো উপলব্ধ

587 ZMJ2708600
নাম : তনিমা রায়
পিতার নাম: মানাই রায়
বাড়ির নং : এন০১৬৬
বয়স : 20 লিঙ্গ : মহিলা
ফটো উপলব্ধ

588 ZMJ2746477
নাম : সৌমিত্রা রায়
স্বামীর নাম: প্রদীপ রায়
বাড়ির নং : এন0011
বয়স : 21 লিঙ্গ : মহিলা
ফটো উপলব্ধ

589 ZMJ2754729
নাম : নমিতা রায় বর্মন
স্বামীর নাম: মানিক রায়
বাড়ির নং : এন০১২৯
বয়স : 19 লিঙ্গ : মহিলা
ফটো উপলব্ধ

590 ZMJ2754836
নাম : সঞ্চিত্রা রায় বসুনিয়া
স্বামীর নাম: ভরত রায়
বাড়ির নং : এন০০৯৮
বয়স : 21 লিঙ্গ : মহিলা
ফটো উপলব্ধ

591 ZMJ2756617
নাম : নিবেদিতা রায়
পিতার নাম: বলিন রায়
বাড়ির নং : এন0024
বয়স : 19 লিঙ্গ : মহিলা
ফটো উপলব্ধ

592 ZMJ2772465
নাম : শ্রেয়া রায়
পিতার নাম: তপন রায়
বাড়ির নং : এন0191
বয়স : 20 লিঙ্গ : মহিলা
ফটো উপলব্ধ

593 ZMJ2772473
নাম : সৌম্যজিৎ রায়
পিতার নাম: তপন রায়
বাড়ির নং : এন0191
বয়স : 19 লিঙ্গ : পুরুষ
ফটো উপলব্ধ

594 ZMJ2772978
নাম : তাপস রায়
পিতার নাম: রঞ্জিত রায়
বাড়ির নং : এন০২৫৭
বয়স : 19 লিঙ্গ : পুরুষ
ফটো উপলব্ধ

595 ZMJ2772879
নাম : জয় রায়
পিতার নাম: গৌরাঙ্গ রায়
বাড়ির নং : এন০০৮৭
বয়স : 20 লিঙ্গ : পুরুষ
ফটো উপলব্ধ

596 ZMJ2793420
নাম : ধ্রুবজ্যোতি রায়
পিতার নাম: মিঠু রায়
বাড়ির নং : কাঠালবারি পাক্কা রাস্তা
বয়স : 19 লিঙ্গ : পুরুষ
ফটো উপলব্ধ

597 ZMJ2793990
নাম : অনন্যা রায়
স্বামীর নাম: সাধন রায়
বাড়ির নং : নতুন বাজার
বয়স : 22 লিঙ্গ : মহিলা
ফটো উপলব্ধ

598 ZMJ2805562
নাম : কমলিকা রায়
পিতার নাম: গজেন রায়
বাড়ির নং : এন0139
বয়স : 20 লিঙ্গ : মহিলা
ফটো উপলব্ধ

নির্বাচক সংখ্যার সারসংক্ষেপ :

A) নির্বাচকের সংখ্যা :

		নির্বাচক তালিকার প্রকৃতি	নির্বাচক তালিকার পরিচিতি :	নির্বাচকের সংখ্যা :			
				পুরুষ	মহিলা	তৃতীয় লিঙ্গ	মোট
I	মূল তালিকা	মূল তালিকা	বিশেষ নিবিড় সংশোধনী ২০২৬-এর চূড়ান্ত ভোটার তালিকা	295	303	0	598
II	1- সংযোজন তালিকা	সংযোজনী 1	বিশেষ সংক্ষিপ্ত সংশোধন 2026	0	0	0	0
III	2- বিয়োজন তালিকা	সংযোজনী 1	বিশেষ সংক্ষিপ্ত সংশোধন 2026	2	6	0	8
IV	'লিঙ্গ ক্ষেত্রের' পরিবর্তনের কারণে পার্থক্য			0	0	0	0
নির্বাচকের মোট সংখ্যা (I+II-III+IV)				293	297	0	590

B) ত্রুটি সংশোধনের সংখ্যা :

নির্বাচক তালিকার প্রকৃতি	নির্বাচক তালিকার পরিচিতি :	ত্রুটি সংশোধনের সংখ্যা :
সংযোজনী 1	বিশেষ সংক্ষিপ্ত সংশোধন 2026	0

নির্বাচক নিবন্ধন আধিকারিকের স্বাক্ষর

E-মৃত, S-স্থানান্তরিত, R-একাধিকবার অন্তর্ভুক্ত, M-নিখোঁজ, Q-যোগ্য নহে