নির্বাচক তালিকা 2026 S25 পশ্চিমবঙ্গ

বিধানসভা নির্বাচনক্ষেত্রের নং, নাম ও সংরক্ষণের স্থিতি : 16 - ময়নাগুড়ি (তপশীলি জাতি)	অংশ নং : 78

বিধানসভা নির্বাচনক্ষেত্রটি যে লোকসভা নির্বাচনক্ষেত্রের / ক্ষেত্রসমুহের অন্তর্ভূক্ত তার নং, নাম ও সংরক্ষণ স্থিতি : 3 - জলপাইগুড়ি (তপশীলি জাতি)

1. সংশোধনের পূর্ণ বিবরণ

সংশোধনের বৎসর :	2026	নির্বাচক তালিকার পরিচিতি : বিশেষ নিবিড় সংশোধনী ২০২৬-এর চূড়ান্ত ভোটার তালিকা
ভিত্তি তারিখ :	01-01-2026	
সংশোধনের প্রকৃতি :	বিশেষ নিবিড় সংশোধনী 2026	
প্রকাশনার তারিখ :	28-02-2026	

2. অংশ ও নির্বাচনী এলাকার পূর্ণ বিবরণ :

অংশের ভাগ নং ও নাম :

1-দেবীনগর পাড়া (উত্তরাংশ).

প্রধান শহর/গ্রাম	:
ওয়ার্ড	:
থানা	: ময়নাগুড়ি
গ্রাম পঞ্চায়েত	:
ব্লক	: ময়নাগুড়ি
মহকুমা	: সদর, জলপাইগুড়ি
জেলা	: জলপাইগুড়ি
পিন	: 735224

3. ভোট গ্রহন কেন্দ্রের পূর্ণ বিবরণ :

ভোট গ্রহন কেন্দ্রের নং, নাম :	ভোট গ্রহন কেন্দ্রের শ্রেণী :	শহরাঞ্চল
78 - ময়নাগুড়ি জুনিয়র বেসিক স্কুল ভোট গ্রহন কেন্দ্রের ঠিকানা : ময়নাগুড়ি জুনিয়র বেসিক স্কুল, কক্ষ ১, ময়নাগুড়ী	এই অংশে সহায়ক ভোটগ্রহন কেন্দ্রের সংখ্যা :	0

4. নির্বাচকের সংখ্যা :

প্রথম ক্রমিক নং	শেষ ক্রমিক নং	মোট সংখ্যা			
		পুরুষ	মহিলা	তৃতীয় লিঙ্গ	মোট
1	660	325	331	0	656

নির্বাচক নিবন্ধন আধিকারিকের স্বাক্ষর

Nazri Naksha	Google Map View
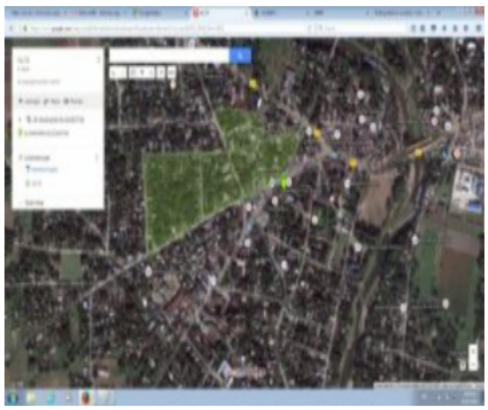	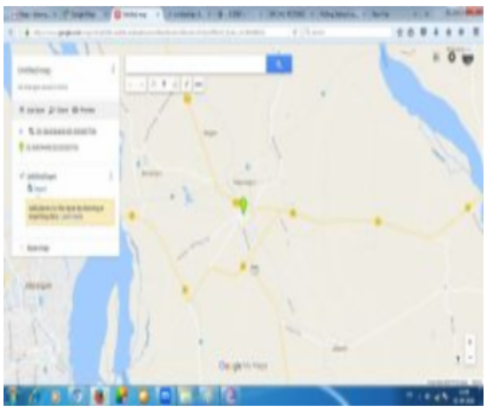

Polling Station Building Front View	Polling Station Front View

Cad View	Key MAP View
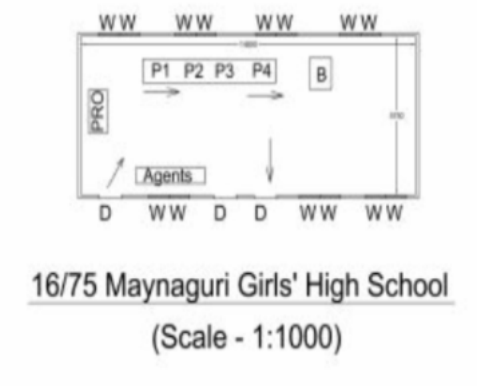	

1 MRK2597714
নাম : স্বপন মন্ডল
পিতার নাম: সূর্যমোহন মন্ডল
বাড়ির নং : n0149
বয়স : 59 লিঙ্গ : পুরুষ
ফটো উপলব্ধ

2 ZMJ2531226
নাম : আশুতোষ ভৌমিক
পিতার নাম: অসিত কুমার ভৌমিক
বাড়ির নং : এন0145
বয়স : 23 লিঙ্গ : পুরুষ
ফটো উপলব্ধ

3 MRK1132554
নাম : গীতা বর্মন
স্বামীর নাম: ভজন বর্মন
বাড়ির নং : n0131
বয়স : 50 লিঙ্গ : মহিলা
ফটো উপলব্ধ

Q 4 ZMJ1156173
নাম : করুনাকান্ত বর্মন
পিতার নাম: জ্ঞানেন্দ্র নাথ বর্মন
বাড়ির নং :
বয়স : 54 লিঙ্গ : পুরুষ
DELETED
ফটো উপলব্ধ

5 ZMJ1156314
নাম : নমিতা কর্মকার
স্বামীর নাম: অমিত কর্মকার
বাড়ির নং : n0158
বয়স : 41 লিঙ্গ : মহিলা
ফটো উপলব্ধ

6 ZMJ1156223
নাম : স্বপ্না মন্ডল
পিতার নাম: স্বপন মন্ডল
বাড়ির নং : n0150
বয়স : 47 লিঙ্গ : মহিলা
ফটো উপলব্ধ

7 MRK2598332
নাম : লক্ষ্মী মন্ডল
স্বামীর নাম: মহাদেব মন্ডল
বাড়ির নং : n0152
বয়স : 44 লিঙ্গ : মহিলা
ফটো উপলব্ধ

8 WB/03/017/060327
নাম : কল্যানী তালুকদার
স্বামীর নাম: দিপাল তালুকদার
বাড়ির নং : n0159
বয়স : 59 লিঙ্গ : মহিলা
ফটো উপলব্ধ

9 ZMJ2131407
নাম : ছায়া সরকার ভৌমিক
স্বামীর নাম: অশিত কুমার ভৌমিক
বাড়ির নং : এ009
বয়স : 42 লিঙ্গ : মহিলা
ফটো উপলব্ধ

10 ZMJ2308138
নাম : মহাদেব মন্ডল
পিতার নাম: সূর্য মোহন মন্ডল
বাড়ির নং : n0151
বয়স : 55 লিঙ্গ : পুরুষ
ফটো উপলব্ধ

11 ZMJ2430478
নাম : দেবাঙ্কন চন্দ্র বিশ্বাস
পিতার নাম: দুলাল চন্দ্র বিশ্বাস
বাড়ির নং : এন0163
বয়স : 23 লিঙ্গ : পুরুষ
ফটো উপলব্ধ

12 CGT2654093
নাম : দোলা ভৌমিক (সরকার)
স্বামীর নাম: দেবাশীষ ভৌমিক
বাড়ির নং : n0162
বয়স : 40 লিঙ্গ : মহিলা
ফটো উপলব্ধ

13 WB/03/017/237490
নাম : দুলাল চন্দ্র বিশ্বাস
পিতার নাম: সন্তোষ বিশ্বাস
বাড়ির নং : n0163
বয়স : 55 লিঙ্গ : পুরুষ
ফটো উপলব্ধ

14 ZMJ1156181
নাম : শুভ তালুকদার
পিতার নাম: দীপাল তালুকদার
বাড়ির নং : n0009
বয়স : 34 লিঙ্গ : পুরুষ
ফটো উপলব্ধ

15 CGT1320399
নাম : অসিত কুমার ভৌমিক
পিতার নাম: অতুল ভৌমিক
বাড়ির নং : n0161
বয়স : 50 লিঙ্গ : পুরুষ
ফটো উপলব্ধ

16 ZMJ2430619
নাম : দেবস্মিতা ছেত্রী
পিতার নাম: রাম ছেত্রী
বাড়ির নং : এন0120
বয়স : 24 লিঙ্গ : মহিলা
ফটো উপলব্ধ

17 ZMJ2430643
নাম : দেবী ছেত্রি
স্বামীর নাম: রাম ছেত্রি
বাড়ির নং : এন0120
বয়স : 47 লিঙ্গ : মহিলা
ফটো উপলব্ধ

18 ZMJ2430668
নাম : সাহেব মন্ডল
পিতার নাম: স্বপন মন্ডল
বাড়ির নং : এন0149
বয়স : 23 লিঙ্গ : পুরুষ
ফটো উপলব্ধ

19 MRK3109113
নাম : ঝর্ণা বড়ুয়া (বিশ্বাস)
স্বামীর নাম: দুলাল চন্দ্র বিশ্বাস
বাড়ির নং : n0164
বয়স : 62 লিঙ্গ : মহিলা
ফটো উপলব্ধ

20 SKW2150555
নাম : বিশাল ছেত্রী
পিতার নাম: রাম ছেত্রী
বাড়ির নং : এন0120
বয়স : 26 লিঙ্গ : পুরুষ
ফটো উপলব্ধ

21 ZMJ1991710
নাম : প্রিয়াংকা রায় দে
স্বামীর নাম: অনুপ রায়
বাড়ির নং : N0047
বয়স : 29 লিঙ্গ : মহিলা
ফটো উপলব্ধ

22 WB/03/019/279410
নাম : মীনা রায়
স্বামীর নাম: বিষ্ণুপদ রায়
বাড়ির নং : n0099
বয়স : 63 লিঙ্গ : মহিলা
ফটো উপলব্ধ

23 ZMJ1882893
নাম : নিকিতা অধিকারী
পিতার নাম: নিখিল চন্দ্র অধিকারী
বাড়ির নং : n0099
বয়স : 28 লিঙ্গ : মহিলা
ফটো উপলব্ধ

24 WB/03/001/408227
নাম : বিষ্ণুপদ রায়
পিতার নাম: জাহ্নবী চরন রায়
বাড়ির নং : n0099
বয়স : 60 লিঙ্গ : পুরুষ
ফটো উপলব্ধ

25 MRK2798684
নাম : মহানন্দ অধিকারী
পিতার নাম: শম্ভুনাথ অধিকারী
বাড়ির নং : এন000
বয়স : 65 লিঙ্গ : পুরুষ
ফটো উপলব্ধ

26 ZMJ2349546
নাম : মনীশ রায়
পিতার নাম: বিষ্ণু পদ রায়
বাড়ির নং : N0099
বয়স : 24 লিঙ্গ : পুরুষ
ফটো উপলব্ধ

27 ZMJ1252352
নাম : সৌরভ অধিকারী
পিতার নাম: নিখিল চন্দ্র অধিকারী
বাড়ির নং : n0099
বয়স : 35 লিঙ্গ : পুরুষ
ফটো উপলব্ধ

28 WB/03/017/057001
নাম : নিখিল চন্দ্র অধিকারী
পিতার নাম: নলিনী নাথ অধিকারী
বাড়ির নং : n0099
বয়স : 70 লিঙ্গ : পুরুষ
ফটো উপলব্ধ

29 WB/03/017/057002
নাম : মঞ্জুলা অধিকারী
স্বামীর নাম: নিখিল চন্দ্র অধিকারী
বাড়ির নং : n0099
বয়স : 63 লিঙ্গ : মহিলা
ফটো উপলব্ধ

30 ZMJ1931344
নাম : জাহ্নবী রায়
স্বামীর নাম: সৌরভ অধিকারী
বাড়ির নং : এন0210
বয়স : 29 লিঙ্গ : মহিলা
ফটো উপলব্ধ

31 MRK3300555
নাম : মিনা অধিকারী
পিতার নাম: মহানন্দ অধিকারী
বাড়ির নং : এন000
বয়স : 39 লিঙ্গ : মহিলা
ফটো উপলব্ধ

32 WB/03/017/054423
নাম : সবিতা অধিকারী
স্বামীর নাম: মহানন্দ অধিকারী
বাড়ির নং : এন000
বয়স : 58 লিঙ্গ : মহিলা
ফটো উপলব্ধ

33 ZMJ0315846
নাম : হাশি আশ দত্ত
স্বামীর নাম: সৌম্যাজীত আশ
বাড়ির নং : এন0100
বয়স : 39 লিঙ্গ : মহিলা
ফটো উপলব্ধ

34 MRK2800399
নাম : সৌম্যজিৎ আশ
পিতার নাম: শচীন্দ্র নাথ আশ
বাড়ির নং : n0100
বয়স : 45 লিঙ্গ : পুরুষ
ফটো উপলব্ধ

35 WB/03/017/105070
নাম : সরমা আশ
স্বামীর নাম: শচীন্দ্র নাথ আশ
বাড়ির নং : n0091
বয়স : 65 লিঙ্গ : মহিলা
ফটো উপলব্ধ

36 WB/03/017/105008
নাম : অভিজীৎ আশ
পিতার নাম: শচীন্দ্র নাথ আশ
বাড়ির নং : n0047
বয়স : 54 লিঙ্গ : পুরুষ
ফটো উপলব্ধ

37 ZMJ1252196
নাম : গীতা আঁশ
স্বামীর নাম: অভিজিত আঁশ
বাড়ির নং : n0047
বয়স : 42 লিঙ্গ : মহিলা
ফটো উপলব্ধ

38 ZMJ2716918
নাম : অর্চিষ্মান ভট্টাচার্য্য
পিতার নাম: হৃদয় ভট্টাচার্য্য
বাড়ির নং : নিগম ভিলা
বয়স : 22 লিঙ্গ : পুরুষ
ফটো উপলব্ধ

39 MRK3101177
নাম : বিশ্বজীৎ আশ
পিতার নাম: শচীন্দ্র নাথ আশ
বাড়ির নং : n0121
বয়স : 56 লিঙ্গ : পুরুষ
ফটো উপলব্ধ

40 MRK3101169
নাম : শিউলি আশ
স্বামীর নাম: বিশ্বজীৎ আশ
বাড়ির নং : n0123
বয়স : 48 লিঙ্গ : মহিলা
ফটো উপলব্ধ

41 ZMJ1549401
নাম : মানস রায়
পিতার নাম: কিশোর রায়
বাড়ির নং : n0181
বয়স : 31 লিঙ্গ : পুরুষ
ফটো উপলব্ধ

42 ZMJ2131282
নাম : কিশোর কুমার রায়
পিতার নাম: ফনীন্দ্র নাথ রায়
বাড়ির নং : এন0181
বয়স : 64 লিঙ্গ : পুরুষ
ফটো উপলব্ধ

43 CGT2210680
নাম : নমিতা রায়
স্বামীর নাম: কিশোর কুমার রায়
বাড়ির নং : n0181
বয়স : 52 লিঙ্গ : মহিলা
ফটো উপলব্ধ

44 ZMJ1680768
নাম : পূজা কর্মকার
পিতার নাম: অমল কর্মকার
বাড়ির নং : n0004
বয়স : 30 লিঙ্গ : মহিলা
ফটো উপলব্ধ

45 ZMJ1680693
নাম : শিল্পী কর্মকার
পিতার নাম: বিনোদ কর্মকার
বাড়ির নং : n0052
বয়স : 31 লিঙ্গ : মহিলা
ফটো উপলব্ধ

46 ZMJ1444611
নাম : সুজিত কর্মকার
পিতার নাম: সুনীল কর্মকার
বাড়ির নং : n0031
বয়স : 33 লিঙ্গ : পুরুষ
ফটো উপলব্ধ

47 ZMJ2363422
নাম : জয়ন্তী কর্মকার
স্বামীর নাম: সুবল চন্দ্র কর্মকার
বাড়ির নং : n0003
বয়স : 62 লিঙ্গ : মহিলা
ফটো উপলব্ধ

48 WB/03/017/057059
নাম : প্রদীপ কর্মকার
পিতার নাম: যতীন কর্মকার
বাড়ির নং : n0026
বয়স : 57 লিঙ্গ : পুরুষ
ফটো উপলব্ধ

49 WB/03/017/057430
নাম : শিবানী দাস
স্বামীর নাম: উত্তম কুমার দাস
বাড়ির নং : n0002
বয়স : 58 লিঙ্গ : মহিলা
ফটো উপলব্ধ

50 MRK3300654
নাম : তাপস কর্মকার
পিতার নাম: অনুপ কর্মকার
বাড়ির নং : n0025
বয়স : 36 লিঙ্গ : পুরুষ
ফটো উপলব্ধ

51 ZMJ1549369
নাম : শুভম দাস
পিতার নাম: উত্তম কুমার দাস
বাড়ির নং : n0002
বয়স : 31 লিঙ্গ : পুরুষ
ফটো উপলব্ধ

52 ZMJ2042422
নাম : অভিজিৎ কর্মকার
পিতার নাম: রাম প্রসাদ কর্মকার
বাড়ির নং : n0016
বয়স : 27 লিঙ্গ : পুরুষ
ফটো উপলব্ধ

53 ZMJ2430502
নাম : মৌমীতা কর্মকার
পিতার নাম: বিনোদ কর্মকার
বাড়ির নং : এন0052
বয়স : 23 লিঙ্গ : মহিলা
ফটো উপলব্ধ

54 MRK3101219
নাম : প্রীতি কর্মকার
স্বামীর নাম: গৌতম কর্মকার
বাড়ির নং : n0006
বয়স : 51 লিঙ্গ : মহিলা
ফটো উপলব্ধ

55 WB/03/017/057391
নাম : নিতীশ কর্মকার
পিতার নাম: নিবারন কর্মকার
বাড়ির নং : n0025
বয়স : 66 লিঙ্গ : পুরুষ
ফটো উপলব্ধ

56 ZMJ1549591
নাম : শান্তনু কর্মকার
পিতার নাম: অনুপ কর্মকার
বাড়ির নং : n0025
বয়স : 33 লিঙ্গ : পুরুষ
ফটো উপলব্ধ

57 WB/03/017/057302
নাম : রত্না কর্মকার
স্বামীর নাম: সুনীল কর্মকার
বাড়ির নং : n0025
বয়স : 59 লিঙ্গ : মহিলা
ফটো উপলব্ধ

58 ZMJ1549377
নাম : সুমনা দাস
পিতার নাম: উত্তম কুমার দাস
বাড়ির নং : n0002
বয়স : 33 লিঙ্গ : মহিলা
ফটো উপলব্ধ

59 MRK0122606
নাম : সুজাতা কর্মকার
স্বামীর নাম: রামপ্রসাদ কর্মকার
বাড়ির নং : n0017
বয়স : 50 লিঙ্গ : মহিলা
ফটো উপলব্ধ

60 MRK3101193
নাম : শিল্পী কর্মকার
স্বামীর নাম: নিতীশ কর্মকার
বাড়ির নং : n0025
বয়স : 53 লিঙ্গ : মহিলা
ফটো উপলব্ধ

61 ZMJ1680875
নাম : রেখা কর্মকার
স্বামীর নাম: মিলন কর্মকার
বাড়ির নং : n0248
বয়স : 39 লিঙ্গ : মহিলা
ফটো উপলব্ধ

62 MRK3300639
নাম : বিশু কর্মকার
পিতার নাম: সুনীল কর্মকার
বাড়ির নং : n0031
বয়স : 37 লিঙ্গ : পুরুষ
ফটো উপলব্ধ

63 ZMJ2349538
নাম : সৌমদীপ কর্মকার
পিতার নাম: গৌতম কর্মকার
বাড়ির নং : N0006
বয়স : 25 লিঙ্গ : পুরুষ
ফটো উপলব্ধ

64 ZMJ1796580
নাম : মুনমুন কর্মকার
পিতার নাম: স্বপন কর্মকার
বাড়ির নং : n0005
বয়স : 29 লিঙ্গ : মহিলা
ফটো উপলব্ধ

65 ZMJ1549450
নাম : উজ্জ্বল কর্মকার
মায়ের নাম: অঞ্জনা কর্মকার
বাড়ির নং : n0033
বয়স : 32 লিঙ্গ : পুরুষ
ফটো উপলব্ধ

66 ZMJ2264562
নাম : বীনা কর্মকার
স্বামীর নাম: স্বপন কর্মকার
বাড়ির নং : n0005
বয়স : 55 লিঙ্গ : মহিলা
ফটো উপলব্ধ

67 ZMJ2321297
নাম : স্বপন কর্মকার
পিতার নাম: ত্রৈলক্যনাথ কর্মকার
বাড়ির নং : n0005
বয়স : 70 লিঙ্গ : পুরুষ
ফটো উপলব্ধ

68 ZMJ1549336
নাম : কৃষ্ণা কর্মকার
স্বামীর নাম: বিশু কর্মকার
বাড়ির নং : n0031
বয়স : 32 লিঙ্গ : মহিলা
ফটো উপলব্ধ

69 ZMJ1252212
নাম : স্বদেশী কর্মকার
স্বামীর নাম: দুলাল কর্মকার
বাড়ির নং : n0035
বয়স : 37 লিঙ্গ : মহিলা
ফটো উপলব্ধ

70 ZMJ1549526
নাম : উদেষ্ণা (দত্ত)গোপ
স্বামীর নাম: সঞ্জয় গোপ
বাড়ির নং : n0031
বয়স : 33 লিঙ্গ : মহিলা
ফটো উপলব্ধ

71 ZMJ2356822
নাম : তৃপ্তি কর্মকার
স্বামীর নাম: অমল কর্মকার
বাড়ির নং : n0004
বয়স : 56 লিঙ্গ : মহিলা
ফটো উপলব্ধ

72 ZMJ2567881
নাম : নীলাদ্রি কর্মকার
পিতার নাম: নিখিলেশ কর্মকার
বাড়ির নং : এন0025
বয়স : 22 লিঙ্গ : পুরুষ
ফটো উপলব্ধ

73 WB/03/017/057080
নাম : সুবলচন্দ্র কর্মকার
পিতার নাম: সুধন্যকুমার কর্মকার
বাড়ির নং : n0003
বয়স : 74 লিঙ্গ : পুরুষ
ফটো উপলব্ধ

74 ZMJ1771013
নাম : তৃষ্ণা রানী চন্দ কর্মকার
স্বামীর নাম: রজত কর্মকার
বাড়ির নং : n0006
বয়স : 48 লিঙ্গ : মহিলা
ফটো উপলব্ধ

75 ZMJ2710697
নাম : রজত কর্মকার
পিতার নাম: বীরেন্দ্র কর্মকার
বাড়ির নং : n0006
বয়স : 51 লিঙ্গ : পুরুষ
ফটো উপলব্ধ

76 MRK1471739
নাম : লাভলী কর্মকার
স্বামীর নাম: প্রদীপ কর্মকার
বাড়ির নং : n0026
বয়স : 52 লিঙ্গ : মহিলা
ফটো উপলব্ধ

77 ZMJ0321505
নাম : বিপ্লব কর্মকার
পিতার নাম: পিন্টু কর্মকার
বাড়ির নং : n0033
বয়স : 35 লিঙ্গ : পুরুষ
ফটো উপলব্ধ

78 WB/03/017/057388
নাম : গৌতম কর্মকার
পিতার নাম: বীরেন্দ্র কর্মকার
বাড়ির নং : n0006
বয়স : 53 লিঙ্গ : পুরুষ
ফটো উপলব্ধ

79 ZMJ1252774
নাম : সুজিত কর্মকার
পিতার নাম: সুবল চন্দ্র কর্মকার
বাড়ির নং : n0244
বয়স : 34 লিঙ্গ : পুরুষ
ফটো উপলব্ধ

80 ZMJ2531184
নাম : রত্না কর্মকার
পিতার নাম: দুলাল কর্মকার
বাড়ির নং : এন0235
বয়স : 23 লিঙ্গ : মহিলা
ফটো উপলব্ধ

81 WB/03/017/057137
নাম : শিখা কর্মকার
স্বামীর নাম: বীরেন্দ্র কর্মকার
বাড়ির নং : n0006
বয়স : 53 লিঙ্গ : মহিলা
ফটো উপলব্ধ

82 MRK2800415
নাম : অমিত কর্মকার
পিতার নাম: জিতেন্দ্রনাথ কর্মকার
বাড়ির নং : n0005
বয়স : 48 লিঙ্গ : পুরুষ
ফটো উপলব্ধ

83 WB/03/017/057094
নাম : আল্পনা কর্মকার
স্বামীর নাম: জিতেন কর্মকার
বাড়ির নং : n0051
বয়স : 63 লিঙ্গ : মহিলা
ফটো উপলব্ধ

84 ZMJ1549419
নাম : গোপাল কর্মকার
পিতার নাম: জিতেন কর্মকার
বাড়ির নং : n0051
বয়স : 32 লিঙ্গ : পুরুষ
ফটো উপলব্ধ

85 WB/03/017/057130
নাম : অঞ্জনা কর্মকার
স্বামীর নাম: পিন্টু কর্মকার
বাড়ির নং : n0033
বয়স : 61 লিঙ্গ : মহিলা
ফটো উপলব্ধ

86 WB/03/017/057194
নাম : সুবল কর্মকার
পিতার নাম: মেঘলাল কর্মকার
বাড়ির নং : n0051
বয়স : 58 লিঙ্গ : পুরুষ
ফটো উপলব্ধ

87 MRK0119214
নাম : মিলন কর্মকার
পিতার নাম: মেঘলাল কর্মকার
বাড়ির নং : n0051
বয়স : 55 লিঙ্গ : পুরুষ
ফটো উপলব্ধ

88 WB/03/017/057392
নাম : দুলাল কর্মকার
পিতার নাম: পুর্নচন্দ্র কর্মকার
বাড়ির নং : n0035
বয়স : 62 লিঙ্গ : পুরুষ
ফটো উপলব্ধ

89 ZMJ1796515
নাম : রিমা কর্মকার(ঘোষ)
স্বামীর নাম: সুজিত কর্মকার
বাড়ির নং : n0031
বয়স : 29 লিঙ্গ : মহিলা
ফটো উপলব্ধ

90 MRK3300720
নাম : দীপক কর্মকার
পিতার নাম: বিনোদ কর্মকার
বাড়ির নং : n0146
বয়স : 37 লিঙ্গ : পুরুষ
ফটো উপলব্ধ

91 ZMJ2689313
নাম : মালতী দাস
স্বামীর নাম: দীপক কর্মকার
বাড়ির নং : এন0146
বয়স : 23 লিঙ্গ : মহিলা
ফটো উপলব্ধ

92 WB/03/017/057339
নাম : তারাসুন্দরী কর্মকার
স্বামীর নাম: গনেশ কর্মকার
বাড়ির নং : n0031
বয়স : 91 লিঙ্গ : মহিলা
ফটো উপলব্ধ

93 MRK0119073
নাম : অনুপ কর্মকার
পিতার নাম: নিবারন কর্মকার
বাড়ির নং : n0025
বয়স : 66 লিঙ্গ : পুরুষ
ফটো উপলব্ধ

94 WB/03/017/057356
নাম : নিখিলেশ কর্মকার
পিতার নাম: নিবারন কর্মকার
বাড়ির নং : n0025
বয়স : 58 লিঙ্গ : পুরুষ
ফটো উপলব্ধ

95 ZMJ2112027
নাম : কেয়া কর্মকার
পিতার নাম: অনুপ কর্মকার
বাড়ির নং : n0025
বয়স : 26 লিঙ্গ : মহিলা
ফটো উপলব্ধ

96 KZC1342625
নাম : চৈতালি কর্মকার
স্বামীর নাম: নিখিলেশ কর্মকার
বাড়ির নং : n0025
বয়স : 50 লিঙ্গ : মহিলা
ফটো উপলব্ধ

97 WB/03/017/057301
নাম : সুনীল কর্মকার
পিতার নাম: গনেশ কর্মকার
বাড়ির নং : n0031
বয়স : 70 লিঙ্গ : পুরুষ
ফটো উপলব্ধ

98 MRK0119370
নাম : মায়া কর্মকার
স্বামীর নাম: বিনোদ কর্মকার
বাড়ির নং : n0052
বয়স : 61 লিঙ্গ : মহিলা
ফটো উপলব্ধ

99 WB/03/017/057196
নাম : বিনোদ কর্মকার
পিতার নাম: মেঘলাল কর্মকার
বাড়ির নং : n0052
বয়স : 69 লিঙ্গ : পুরুষ
ফটো উপলব্ধ

100 MRK3101201
নাম : অমল কর্মকার
পিতার নাম: সুধন্য কর্মকার
বাড়ির নং : n0004
বয়স : 61 লিঙ্গ : পুরুষ
ফটো উপলব্ধ

101 ZMJ1882901
নাম : শুচিস্মিতা কর্মকার
পিতার নাম: নিতীশ কর্মকার
বাড়ির নং : n0025
বয়স : 28 লিঙ্গ : মহিলা
ফটো উপলব্ধ

102 MRK1374974
নাম : অলকেশ কির্ত্তনীয়া
পিতার নাম: অনিল কির্ত্তনীয়া
বাড়ির নং : n0050
বয়স : 47 লিঙ্গ : পুরুষ
ফটো উপলব্ধ

103 MRK1375187
নাম : রাজেশ কির্ত্তনীয়া
পিতার নাম: অনিল কির্ত্তনীয়া
বাড়ির নং : n0050
বয়স : 47 লিঙ্গ : পুরুষ
ফটো উপলব্ধ

104 WB/03/017/057294
নাম : তারা কির্ত্তনীয়া
স্বামীর নাম: অনিল কির্ত্তনীয়া
বাড়ির নং : n0050
বয়স : 71 লিঙ্গ : মহিলা
ফটো উপলব্ধ

105 WB/03/017/057110
নাম : অনিল কির্ত্তনীয়া
পিতার নাম: গোবিন্দ কির্ত্তনীয়া
বাড়ির নং : n0050
বয়স : 78 লিঙ্গ : পুরুষ
ফটো উপলব্ধ

106 TTV1435098
নাম : অনুশ্রী গুহ
স্বামীর নাম: সান্তনু গুহ
বাড়ির নং : n0247
বয়স : 32 লিঙ্গ : মহিলা
ফটো উপলব্ধ

107 MRK1374024
নাম : মানস গুহ
পিতার নাম: রবীন্দ্র নাথ গুহ
বাড়ির নং : n0056
বয়স : 47 লিঙ্গ : পুরুষ
ফটো উপলব্ধ

108 WB/03/017/057398
নাম : অনিতা রায়(গুহ)
স্বামীর নাম: সুকমল গুহ
বাড়ির নং : n0072
বয়স : 59 লিঙ্গ : মহিলা
ফটো উপলব্ধ

109 MRK3034378
নাম : রাজীব গোড়
পিতার নাম: দুকালু গোড়
বাড়ির নং : n0056
বয়স : 39 লিঙ্গ : পুরুষ
ফটো উপলব্ধ

110 SKW1515238
নাম : পূজা গুহ
স্বামীর নাম: অংশুমান গুহ
বাড়ির নং : এন0320
বয়স : 33 লিঙ্গ : মহিলা
ফটো উপলব্ধ

111 WB/03/017/057060
নাম : নীলকমল গুহ
পিতার নাম: সুকুমার গুহ
বাড়ির নং : n0072
বয়স : 58 লিঙ্গ : পুরুষ
ফটো উপলব্ধ

112 WB/03/017/057058
নাম : শ্রিপা গুহ
স্বামীর নাম: গোপাল গুহ
বাড়ির নং : n0060
বয়স : 60 লিঙ্গ : মহিলা
ফটো উপলব্ধ

113 WB/03/017/057092
নাম : শ্যামল গুহ
পিতার নাম: নিখিলবন্ধু গুহ
বাড়ির নং : n0057
বয়স : 51 লিঙ্গ : পুরুষ
ফটো উপলব্ধ

114 ZMJ1252279
নাম : মৌসুমী সাহা
পিতার নাম: তপন সাহা
বাড়ির নং : n0056
বয়স : 35 লিঙ্গ : মহিলা
ফটো উপলব্ধ

115 ZMJ2666683
নাম : আরতী গুহ
স্বামীর নাম: নিখিলবন্ধু গুহ
বাড়ির নং : n0057
বয়স : 74 লিঙ্গ : মহিলা
ফটো উপলব্ধ

116 WB/03/017/057395
নাম : দীপালী গুহ
স্বামীর নাম: মনোরঞ্জন গুহ
বাড়ির নং : n0061
বয়স : 59 লিঙ্গ : মহিলা
ফটো উপলব্ধ

117 ZMJ1252295
নাম : মনোজ কুমার গুহ
পিতার নাম: মনোরঞ্জন গুহ
বাড়ির নং : n0061
বয়স : 34 লিঙ্গ : পুরুষ
ফটো উপলব্ধ

118 WB/03/017/057029
নাম : রতন গুহ
পিতার নাম: রবীন্দ্রনাথ গুহ
বাড়ির নং : n0056
বয়স : 55 লিঙ্গ : পুরুষ
ফটো উপলব্ধ

119 WB/03/017/057143
নাম : তাপস গুহ
পিতার নাম: রবীন্দ্রনাথ গুহ
বাড়ির নং : n0056
বয়স : 52 লিঙ্গ : পুরুষ
ফটো উপলব্ধ

120 WB/03/017/057068
নাম : মনোরঞ্জন গুহ
পিতার নাম: নিশিকান্ত গুহ
বাড়ির নং : n0061
বয়স : 70 লিঙ্গ : পুরুষ
ফটো উপলব্ধ

121 MRK3196045
নাম : অংশুমান গুহ
পিতার নাম: গোপাল গুহ
বাড়ির নং : n0060
বয়স : 38 লিঙ্গ : পুরুষ
ফটো উপলব্ধ

122 ZMJ1444561
নাম : মধুমিতা গুহ
পিতার নাম: গোপাল গুহ
বাড়ির নং : n0060
বয়স : 32 লিঙ্গ : মহিলা
ফটো উপলব্ধ

123 ZMJ1767102
নাম : তন্বিতা গুহ
পিতার নাম: নীলকমল গুহ
বাড়ির নং : n0072
বয়স : 30 লিঙ্গ : মহিলা
ফটো উপলব্ধ

124 MRK1374008
নাম : শান্তনু গুহ
পিতার নাম: সুশীল বন্ধু গুহ
বাড়ির নং : n0058
বয়স : 45 লিঙ্গ : পুরুষ
ফটো উপলব্ধ

125 MRK2802353
নাম : অতনু গুহ
পিতার নাম: সুশীল গুহ
বাড়ির নং : n0058
বয়স : 40 লিঙ্গ : পুরুষ
ফটো উপলব্ধ

126 MRK2524239
নাম : জয়শ্রী গুহ
স্বামীর নাম: শ্যামল গুহ
বাড়ির নং : n0057
বয়স : 50 লিঙ্গ : মহিলা
ফটো উপলব্ধ

127 WB/03/017/057335
নাম : অঞ্জু গুহ
স্বামীর নাম: সুশীল গুহ
বাড়ির নং : n0058
বয়স : 61 লিঙ্গ : মহিলা
ফটো উপলব্ধ

128 WB/03/017/057208
নাম : দীপিকা গুহ
স্বামীর নাম: নীলকমল গুহ
বাড়ির নং : n0072
বয়স : 51 লিঙ্গ : মহিলা
ফটো উপলব্ধ

129 WB/03/017/057334
নাম : মঞ্জু গুহ
স্বামীর নাম: সুবল গুহ
বাড়ির নং : n0059
বয়স : 70 লিঙ্গ : মহিলা
ফটো উপলব্ধ

130 WB/03/017/057336
নাম : প্রতিভারানী গুহ
স্বামীর নাম: রবীন্দ্রনাথ গুহ
বাড়ির নং : n0056
বয়স : 78 লিঙ্গ : মহিলা
ফটো উপলব্ধ

131 ZMJ1680859
নাম : অঞ্জলী গুহ (দাস)
স্বামীর নাম: রতন গুহ
বাড়ির নং : n0246
বয়স : 52 লিঙ্গ : মহিলা
ফটো উপলব্ধ

132 XEQ2118982
নাম : তনিমা গুহ (ব্যানার্জী)
স্বামীর নাম: অতুনু গুহ
বাড়ির নং : n0058
বয়স : 29 লিঙ্গ : মহিলা
ফটো উপলব্ধ

133 ZMJ1991652
নাম : রিঙ্কু গুহ(দত্ত)
স্বামীর নাম: মানস গুহ
বাড়ির নং : n0289
বয়স : 28 লিঙ্গ : মহিলা
ফটো উপলব্ধ

134 WB/03/017/057243
নাম : সন্ধ্যা গোড়
স্বামীর নাম: দুকালু গোড়
বাড়ির নং : n0080
বয়স : 63 লিঙ্গ : মহিলা
ফটো উপলব্ধ

135 ZMJ1252261
নাম : রাজেশ গোড়
পিতার নাম: দুকালু গোড়
বাড়ির নং : n0080
বয়স : 37 লিঙ্গ : পুরুষ
ফটো উপলব্ধ

136 MRK2800480
নাম : রাজু গোড়
পিতার নাম: দুকালু গোড়
বাড়ির নং : n0080
বয়স : 45 লিঙ্গ : পুরুষ
ফটো উপলব্ধ

137 ZMJ1289172
নাম : তমালিকা গোড় মিত্র
স্বামীর নাম: রাজেশ গোড়
বাড়ির নং : n0303
বয়স : 34 লিঙ্গ : মহিলা
ফটো উপলব্ধ

138 MRK2800498
নাম : সৌমিত্র গোপ
পিতার নাম: চুনিলাল গোপ
বাড়ির নং : n0018
বয়স : 48 লিঙ্গ : পুরুষ
ফটো উপলব্ধ

139 ZMJ1549567
নাম : সঙ্গীতা গোপ(মজুমদার)
স্বামীর নাম: হৃষীকেশ গোপ
বাড়ির নং : n0018
বয়স : 31 লিঙ্গ : মহিলা
ফটো উপলব্ধ

140 WB/03/017/057212
নাম : বিভারানী গোপ
স্বামীর নাম: চুনীলাল গোপ
বাড়ির নং : n0018
বয়স : 66 লিঙ্গ : মহিলা
ফটো উপলব্ধ

141 MRK2800506
নাম : পম্পা গোপ
স্বামীর নাম: সৌমিত্র গোপ
বাড়ির নং : n0018
বয়স : 42 লিঙ্গ : মহিলা
ফটো উপলব্ধ

142 MRK2524957
নাম : ঋষিকেশ গোপ
পিতার নাম: চুনীলাল গোপ
বাড়ির নং : n0018
বয়স : 42 লিঙ্গ : পুরুষ
ফটো উপলব্ধ

143 ZMJ1680834
নাম : নমিতা গোয়ালা(মোদক)
স্বামীর নাম: সাধুসরন গোয়ালা
বাড়ির নং : n0127
বয়স : 40 লিঙ্গ : মহিলা
ফটো উপলব্ধ

144 WB/03/017/051771
নাম : সাধুসরন গোয়ালা
পিতার নাম: নারায়ন গোয়ালা
বাড়ির নং : n0127
বয়স : 54 লিঙ্গ : পুরুষ
ফটো উপলব্ধ

145 MRK3300746
নাম : ধ্রুবজ্যোতি ঘোষ
পিতার নাম: দিলীপ ঘোষ
বাড়ির নং : n0001
বয়স : 40 লিঙ্গ : পুরুষ
ফটো উপলব্ধ

146 WB/03/017/057185
নাম : বুলা ঘোষ
স্বামীর নাম: দিলীপ ঘোষ
বাড়ির নং : n0001
বয়স : 63 লিঙ্গ : মহিলা
ফটো উপলব্ধ

147 WB/03/017/060228
নাম : ভোম্বল ঘোষ
পিতার নাম: নিত্যানন্দ ঘোষ
বাড়ির নং : n0215
বয়স : 66 লিঙ্গ : পুরুষ
ফটো উপলব্ধ

148 ZMJ1796572
নাম : অমিত চন্দ্র ঘোষ
পিতার নাম: অনিল চন্দ্র ঘোষ
বাড়ির নং : n0089
বয়স : 29 লিঙ্গ : পুরুষ
ফটো উপলব্ধ

149 MRK1374891
নাম : অনিল চন্দ্র ঘোষ
পিতার নাম: মাধব চন্দ্র ঘোষ
বাড়ির নং : n0089
বয়স : 70 লিঙ্গ : পুরুষ
ফটো উপলব্ধ

150 WB/03/017/060061
নাম : সবিতা ঘোষ
স্বামীর নাম: নরেন ঘোষ
বাড়ির নং : n0217
বয়স : 56 লিঙ্গ : মহিলা
ফটো উপলব্ধ

151 ZMJ1680818
নাম : তপু ঘোষ
পিতার নাম: নরেন ঘোষ
বাড়ির নং : n0214
বয়স : 32 লিঙ্গ : পুরুষ
ফটো উপলব্ধ

152 MRK1374883
নাম : ঝর্ণা ঘোষ
স্বামীর নাম: অনিল চন্দ্র ঘোষ
বাড়ির নং : n0089
বয়স : 56 লিঙ্গ : মহিলা
ফটো উপলব্ধ

153 WB/03/017/060063
নাম : রাখী ঘোষ
স্বামীর নাম: ভোম্বল ঘোষ
বাড়ির নং : n0218
বয়স : 55 লিঙ্গ : মহিলা
ফটো উপলব্ধ

154 WB/03/017/057400
নাম : দিলীপ ঘোষ
পিতার নাম: রামলাল ঘোষ
বাড়ির নং : n0001
বয়স : 71 লিঙ্গ : পুরুষ
ফটো উপলব্ধ

155 ZMJ0324780
নাম : পাপাই ঘোষ
পিতার নাম: নরেন ঘোষ
বাড়ির নং : n0219
বয়স : 37 লিঙ্গ : পুরুষ
ফটো উপলব্ধ

156 ZMJ1991637
নাম : তানিয়া ঘোষ
পিতার নাম: ভোম্বল ঘোষ
বাড়ির নং : N0215
বয়স : 27 লিঙ্গ : মহিলা
ফটো উপলব্ধ

157 ZMJ1680727
নাম : অপর্না চক্রবর্ত্তী
স্বামীর নাম: পরাগ চক্রবর্ত্তী
বাড়ির নং : n0107
বয়স : 55 লিঙ্গ : মহিলা
ফটো উপলব্ধ

158 ZMJ2531143
নাম : অভিষেক চক্রবর্তী
মায়ের নাম: অর্পনা চক্রবর্তী
বাড়ির নং : এন0101
বয়স : 23 লিঙ্গ : পুরুষ
ফটো উপলব্ধ

159 ZMJ2264422
নাম : বনানী চক্রবর্তী
স্বামীর নাম: পার্থ সারথী চক্রবর্তী
বাড়ির নং : n0107
বয়স : 60 লিঙ্গ : মহিলা
ফটো উপলব্ধ

160 WB/03/017/057299
নাম : পার্থ সারথী চক্রবর্তী
পিতার নাম: পরিতোষ চক্রবর্তী
বাড়ির নং : n0107
বয়স : 58 লিঙ্গ : পুরুষ
ফটো উপলব্ধ

161 ZMJ1549583
নাম : পৃথ্বীশ চক্রবর্তী
পিতার নাম: পার্থ সারথী চক্রবর্তী
বাড়ির নং : n0107
বয়স : 31 লিঙ্গ : পুরুষ
ফটো উপলব্ধ

162 WB/03/017/057005
নাম : রসকুমার চন্দ
পিতার নাম: উপেন্দ্র চন্দ
বাড়ির নং : n0070
বয়স : 68 লিঙ্গ : পুরুষ
ফটো উপলব্ধ

163 MRK2819753
নাম : মৃনাল চন্দ
পিতার নাম: নিতাই চন্দ
বাড়ির নং : n0071
বয়স : 42 লিঙ্গ : পুরুষ
ফটো উপলব্ধ

164 ZMJ2323483
নাম : মৌসুমী চন্দ
স্বামীর নাম: গৌরাঙ্গ চন্দ
বাড়ির নং : n0071
বয়স : 55 লিঙ্গ : মহিলা
ফটো উপলব্ধ

165 MRK2800563
নাম : শঙ্কর দাস
পিতার নাম: অজিত দাস
বাড়ির নং : n0070
বয়স : 41 লিঙ্গ : পুরুষ
ফটো উপলব্ধ

166 MRK3300662
নাম : রুপায়ন চন্দ
পিতার নাম: রসকুমার চন্দ
বাড়ির নং : n0070
বয়স : 37 লিঙ্গ : পুরুষ
ফটো উপলব্ধ

167 WB/03/017/057019
নাম : মনিকা চন্দ
স্বামীর নাম: রসকুমার চন্দ
বাড়ির নং : n0070
বয়স : 61 লিঙ্গ : মহিলা
ফটো উপলব্ধ

168 ZMJ1796663
নাম : দীপায়ন চন্দ
পিতার নাম: রস কুমার চন্দ
বাড়ির নং : n0070
বয়স : 29 লিঙ্গ : পুরুষ
ফটো উপলব্ধ

169 ZMJ1252220
নাম : সুমিত্রা চন্দ
স্বামীর নাম: নিতাই চন্দ
বাড়ির নং : n0071
বয়স : 60 লিঙ্গ : মহিলা
ফটো উপলব্ধ

170 ZMJ2180503
নাম : রুমকি চন্দ
পিতার নাম: গৌরাঙ্গ চন্দ
বাড়ির নং : এন0072
বয়স : 26 লিঙ্গ : মহিলা
ফটো উপলব্ধ

171 ZMJ2336725
নাম : গৌরাঙ্গ চন্দ
পিতার নাম: লেট ক্ষিতীশ চন্দ
বাড়ির নং : n0071
বয়স : 64 লিঙ্গ : পুরুষ
ফটো উপলব্ধ

172 MRK2541100
নাম : দীপক চন্দ
মায়ের নাম: ক্ষিতীশ চন্দ
বাড়ির নং : দেবীনগর
বয়স : 47 লিঙ্গ : পুরুষ
ফটো উপলব্ধ

173 MRK2819746
নাম : শিপ্রা চন্দ
স্বামীর নাম: দীপক চন্দ
বাড়ির নং : এন০১২১
বয়স : 41 লিঙ্গ : মহিলা
ফটো উপলব্ধ

174 ZMJ1252329
নাম : শিবানী চন্দ (দে)
স্বামীর নাম: শঙ্কর চন্দ
বাড়ির নং : n0171
বয়স : 43 লিঙ্গ : মহিলা
ফটো উপলব্ধ

175 ZMJ2773851
নাম : সারদা চ্যাটার্জী
পিতার নাম: মতিলাল চ্যাটার্জী
বাড়ির নং : n0095
বয়স : 55 লিঙ্গ : মহিলা
ফটো উপলব্ধ

176 WB/03/017/105362
নাম : বাসুদেব চ্যাটার্জী
পিতার নাম: মতিলাল চ্যাটার্জী
বাড়ির নং : n0095
বয়স : 53 লিঙ্গ : পুরুষ
ফটো উপলব্ধ

177 ZMJ2773844
নাম : হাসু চ্যাটার্জী
পিতার নাম: মতিলাল চ্যাটার্জী
বাড়ির নং : n0095
বয়স : 52 লিঙ্গ : মহিলা
ফটো উপলব্ধ

Q 178 ZMJ1680842
নাম : সম্পা পাল(দাস)
স্বামীর নাম: দোলন পাল
বাড়ির নং :
বয়স : 45 লিঙ্গ : মহিলা
DELETED
ফটো উপলব্ধ

179 ZMJ1882927
নাম : সোনালী মন্ডল (পাল)
স্বামীর নাম: ঝুলন পাল
বাড়ির নং : n0044
বয়স : 38 লিঙ্গ : মহিলা
ফটো উপলব্ধ

180 WB/03/017/057158
নাম : ঝুলন পাল
পিতার নাম: নীলরতন পাল
বাড়ির নং : n0044
বয়স : 51 লিঙ্গ : পুরুষ
ফটো উপলব্ধ

181 ZMJ1549484
নাম : প্রিতম পাল
পিতার নাম: গৌতম পাল
বাড়ির নং : n0044
বয়স : 31 লিঙ্গ : পুরুষ
ফটো উপলব্ধ

182 ZMJ1549534
নাম : স্বপ্না পাল
স্বামীর নাম: মিলন পাল
বাড়ির নং : n0044
বয়স : 40 লিঙ্গ : মহিলা
ফটো উপলব্ধ

183 WB/03/017/057228
নাম : মিলন পাল
পিতার নাম: নীলরতন পাল
বাড়ির নং : n0044
বয়স : 54 লিঙ্গ : পুরুষ
ফটো উপলব্ধ

184 WB/03/017/051417
নাম : সুমিত্রা চাকী
স্বামীর নাম: চম্পক চাকী
বাড়ির নং : n0044
বয়স : 49 লিঙ্গ : মহিলা
ফটো উপলব্ধ

185 ZMJ2091122
নাম : প্রিয়াঙ্কা পাল
পিতার নাম: গৌতম পাল
বাড়ির নং : n0044
বয়স : 27 লিঙ্গ : মহিলা
ফটো উপলব্ধ

186 WB/03/017/057241
নাম : গৌতম পাল
পিতার নাম: নীলরতন পাল
বাড়ির নং : n0044
বয়স : 58 লিঙ্গ : পুরুষ
ফটো উপলব্ধ

187 WB/03/017/057105
নাম : জলি পাল
স্বামীর নাম: গৌতম পাল
বাড়ির নং : n0044
বয়স : 52 লিঙ্গ : মহিলা
ফটো উপলব্ধ

188 ZMJ2531176
নাম : রিয়াঙ্কা পাল
পিতার নাম: দোলন পাল
বাড়ির নং : এন০০১৪
বয়স : 24 লিঙ্গ : মহিলা
ফটো উপলব্ধ

189 MRK1473875
নাম : সুমন দাস চৌধুরী
স্বামীর নাম: মানস দাস
বাড়ির নং : n0045
বয়স : 45 লিঙ্গ : মহিলা
ফটো উপলব্ধ

190 WB/03/017/057188
নাম : জ্যোৎস্না চৌধুরী
স্বামীর নাম: সুনীলকৃষ্ণ চৌধুরী
বাড়ির নং : n0045
বয়স : 71 লিঙ্গ : মহিলা
ফটো উপলব্ধ

191 MRK1469774
নাম : পাঞ্চালী চৌধুরী(সাহা)
স্বামীর নাম: সুদীপ সাহা
বাড়ির নং : n0245
বয়স : 44 লিঙ্গ : মহিলা
ফটো উপলব্ধ

192 ZMJ1680826
নাম : সবিতা ছেত্রী
স্বামীর নাম: রবি
বাড়ির নং : n0105
বয়স : 47 লিঙ্গ : মহিলা
ফটো উপলব্ধ

193 MRK2524411
নাম : রবি ছেত্রী
পিতার নাম: রামসিং ছেত্রী
বাড়ির নং : n0105
বয়স : 49 লিঙ্গ : পুরুষ
ফটো উপলব্ধ

194 MRK1372820
নাম : ঝর্না জোয়ারদার
স্বামীর নাম: বিদ্যুত জোয়ারদার
বাড়ির নং : n0038
বয়স : 62 লিঙ্গ : মহিলা
ফটো উপলব্ধ

195 ZMJ2268910
নাম : শিশির রঞ্জন জোয়ারদার
পিতার নাম: অমল রঞ্জন জোয়ারদার
বাড়ির নং : n0048
বয়স : 70 লিঙ্গ : পুরুষ
ফটো উপলব্ধ

196 ZMJ1549500
নাম : সৌমি পাল
পিতার নাম: নিত্যগোপাল পাল
বাড়ির নং : n0040
বয়স : 32 লিঙ্গ : মহিলা
ফটো উপলব্ধ

197 WB/03/017/057386
নাম : সবিতা জোয়ারদার
স্বামীর নাম: শিশিররঞ্জন জোয়ারদার
বাড়ির নং : n0039
বয়স : 63 লিঙ্গ : মহিলা
ফটো উপলব্ধ

198 ZMJ1680735
নাম : সন্ধিক্ষনা জোয়ারদার
পিতার নাম: কান্তি রঞ্জন জোয়ারদার
বাড়ির নং : n0039
বয়স : 30 লিঙ্গ : মহিলা
ফটো উপলব্ধ

199 ZMJ1796598
নাম : লতাশ্রী জোয়ারদার
পিতার নাম: বিদ্যুৎ জোয়ারদার
বাড়ির নং : n0038
বয়স : 29 লিঙ্গ : মহিলা
ফটো উপলব্ধ

200 ZMJ1549468
নাম : ইন্দ্রনীল জোয়ারদার
পিতার নাম: কান্তি রঞ্জন জোয়ারদার
বাড়ির নং : n0039
বয়স : 32 লিঙ্গ : পুরুষ
ফটো উপলব্ধ

201 WB/03/017/057259
নাম : ছায়া জোয়ারদার
স্বামীর নাম: প্রদীপ কুমার জোয়ারদার
বাড়ির নং : n0038
বয়স : 66 লিঙ্গ : মহিলা
ফটো উপলব্ধ

202 WB/03/017/573840
নাম : বাসন্তী জোয়ারদার
স্বামীর নাম: সুনীল বরন জোয়ারদার
বাড়ির নং : n0038
বয়স : 88 লিঙ্গ : মহিলা
ফটো উপলব্ধ

203 MRK3034394
নাম : বনশ্রী জোয়ারদার
পিতার নাম: প্রদীপ কুমার জোয়ারদার
বাড়ির নং : n0038
বয়স : 39 লিঙ্গ : মহিলা
ফটো উপলব্ধ

204 ZMJ1882919
নাম : অনন্যা জোয়ারদার
পিতার নাম: শিশির রঞ্জন জোয়ারদার
বাড়ির নং : n0048
বয়স : 28 লিঙ্গ : মহিলা
ফটো উপলব্ধ

205 MRK2800696
নাম : সুপর্ণা জোয়ারদার
স্বামীর নাম: দীপঙ্কর জোয়ারদার
বাড়ির নং : n0038
বয়স : 44 লিঙ্গ : মহিলা
ফটো উপলব্ধ

206 WB/03/017/057258
নাম : প্রদীপকুমার জোয়ারদার
পিতার নাম: সুনীলবরন জোয়ারদার
বাড়ির নং : n0038
বয়স : 73 লিঙ্গ : পুরুষ
ফটো উপলব্ধ

207 ZMJ2260909
নাম : মালবিকা জোয়ারদার
পিতার নাম: লেট শ্যামল রঞ্জন জোয়ারদার
বাড়ির নং : n0040
বয়স : 68 লিঙ্গ : মহিলা
ফটো উপলব্ধ

208 ZMJ1444579
নাম : আকাশজ্যোতি জোয়ারদার
পিতার নাম: শিশির রঞ্জন জোয়ারদার
বাড়ির নং : n0048
বয়স : 32 লিঙ্গ : মহিলা
ফটো উপলব্ধ

209 KZC1308758
নাম : মধুমিতা জোয়ারদার
স্বামীর নাম: সজল জোয়ারদার
বাড়ির নং : n0040
বয়স : 50 লিঙ্গ : মহিলা
ফটো উপলব্ধ

210 MRK3101326
নাম : পপী জোয়ারদার
স্বামীর নাম: কান্তি রঞ্জন জোয়ারদার
বাড়ির নং : n0039
বয়স : 55 লিঙ্গ : মহিলা
ফটো উপলব্ধ

211 ZMJ2363372
নাম : বিদ্যুৎ জোয়ারদার
স্বামীর নাম: সুনীল বরন জোয়ারদার
বাড়ির নং : n0038
বয়স : 65 লিঙ্গ : মহিলা
ফটো উপলব্ধ

212 TTV1117662
নাম : মঞ্জু বণিক
স্বামীর নাম: শম্ভু সাহা
বাড়ির নং : n0048
বয়স : 37 লিঙ্গ : মহিলা
ফটো উপলব্ধ

213 ZMJ2592509
নাম : দীপঙ্কর জোয়ারদার
পিতার নাম: সুনীল বরণ জোয়ারদার
বাড়ির নং : n0038
বয়স : 61 লিঙ্গ : পুরুষ
ফটো উপলব্ধ

214 ZMJ2262947
নাম : সজল জোয়ারদার
পিতার নাম: লেট শ্যামল রঞ্জন জোয়ারদার
বাড়ির নং : n0040
বয়স : 61 লিঙ্গ : পুরুষ
ফটো উপলব্ধ

215 MRK1473529
নাম : শম্ভু সাহা
পিতার নাম: চিত্ত রঞ্জন সাহা
বাড়ির নং : n0048
বয়স : 44 লিঙ্গ : পুরুষ
ফটো উপলব্ধ

216 MRK2800712
নাম : রাকেশ তামাং
পিতার নাম: চন্দ্রবাহাদুর তামাং
বাড়ির নং : n0094
বয়স : 48 লিঙ্গ : পুরুষ
ফটো উপলব্ধ

217 WB/03/017/057275
নাম : রসন তামাং
পিতার নাম: চন্দ্র বাহাদুর তামাং
বাড়ির নং : n0094
বয়স : 50 লিঙ্গ : পুরুষ
ফটো উপলব্ধ

218 ZMJ1252378
নাম : রেখা তামাং
পিতার নাম: চন্দ্র বাহাদুর তামাং
বাড়ির নং : n0094
বয়স : 40 লিঙ্গ : মহিলা
ফটো উপলব্ধ

Q 219 ZMJ1156272
নাম : ডোল দত্ত
স্বামীর নাম: সাধন দত্ত
বাড়ির নং :
বয়স : 41 লিঙ্গ : মহিলা
DELETED
ফটো উপলব্ধ

220 MRK0013508
নাম : বেলারানী দত্ত
স্বামীর নাম: জিতেন্দ্র নাথ দত্ত
বাড়ির নং : n0141
বয়স : 75 লিঙ্গ : মহিলা
ফটো উপলব্ধ

221 ZMJ2338838
নাম : শুক্লা দত্ত
স্বামীর নাম: দীলিপ কুমার দত্ত
বাড়ির নং : n0101
বয়স : 68 লিঙ্গ : মহিলা
ফটো উপলব্ধ

222 MRK3197548
নাম : তাপস দত্ত
পিতার নাম: নীরেন দত্ত
বাড়ির নং : n0192
বয়স : 41 লিঙ্গ : পুরুষ
ফটো উপলব্ধ

223 ZMJ1549427
নাম : রীতা দত্ত
স্বামীর নাম: বিপ্লব দত্ত
বাড়ির নং : n0186
বয়স : 35 লিঙ্গ : মহিলা
ফটো উপলব্ধ

224 MRK3101854
নাম : সন্ধ্যা দত্ত
স্বামীর নাম: নীরেন দত্ত
বাড়ির নং : n0190
বয়স : 61 লিঙ্গ : মহিলা
ফটো উপলব্ধ

225 ZMJ1549351
নাম : মৌসুমী দত্ত
স্বামীর নাম: বিকাশ দত্ত
বাড়ির নং : n0187
বয়স : 34 লিঙ্গ : মহিলা
ফটো উপলব্ধ

226 ZMJ1796523
নাম : সঞ্চিতা দত্ত
স্বামীর নাম: দেবব্রত দত্ত
বাড়ির নং : n0101
বয়স : 35 লিঙ্গ : মহিলা
ফটো উপলব্ধ

227 WB/03/017/060482
নাম : বীরেন দত্ত
পিতার নাম: নিত্যানন্দ দত্ত
বাড়ির নং : n0182
বয়স : 67 লিঙ্গ : পুরুষ
ফটো উপলব্ধ

228 ZMJ1252626
নাম : বিশ্বজিৎ দত্ত
পিতার নাম: বীরেন দত্ত
বাড়ির নং : n0188
বয়স : 34 লিঙ্গ : পুরুষ
ফটো উপলব্ধ

229 MRK2801660
নাম : নীরেন দত্ত
পিতার নাম: নিত্যানন্দ দত্ত
বাড়ির নং : n0189
বয়স : 79 লিঙ্গ : পুরুষ
ফটো উপলব্ধ

230 WB/03/017/057404
নাম : দিলীপ কুমার দত্ত
পিতার নাম: অমরেন্দ্র নাথ দত্ত
বাড়ির নং : n0101
বয়স : 81 লিঙ্গ : পুরুষ
ফটো উপলব্ধ

231 SKW1778729
নাম : অঞ্জনা সাহা
পিতার নাম: রতন সাহা
বাড়ির নং : এন0030
বয়স : 33 লিঙ্গ : মহিলা
ফটো উপলব্ধ

232 MRK1472950
নাম : দেবব্রত দত্ত
পিতার নাম: দিলীপ কুমার দত্ত
বাড়ির নং : n0101
বয়স : 43 লিঙ্গ : পুরুষ
ফটো উপলব্ধ

233 MRK3197951
নাম : বিকাশ দত্ত
পিতার নাম: বিরেন দও
বাড়ির নং : n0187
বয়স : 40 লিঙ্গ : পুরুষ
ফটো উপলব্ধ

234 ZMJ2091114
নাম : দুলালি দত্ত(রায়)
স্বামীর নাম: অমল দত্ত
বাড়ির নং : n0191
বয়স : 49 লিঙ্গ : মহিলা
ফটো উপলব্ধ

235 MRK2801686
নাম : বিপ্লব দত্ত
পিতার নাম: বীরেণ দত্ত
বাড়ির নং : n0186
বয়স : 41 লিঙ্গ : পুরুষ
ফটো উপলব্ধ

236 ZMJ1549310
নাম : পাপাই দত্ত
পিতার নাম: নিরেন দত্ত
বাড়ির নং : n0189
বয়স : 32 লিঙ্গ : পুরুষ
ফটো উপলব্ধ

237 ZMJ1680701
নাম : মানব দাস
পিতার নাম: ফটিক চন্দ্র দাস
বাড়ির নং : n0112
বয়স : 30 লিঙ্গ : পুরুষ
ফটো উপলব্ধ

238 ZMJ2282432
নাম : স্বপন দাস
পিতার নাম: নরহরি দাস
বাড়ির নং : n0063
বয়স : 65 লিঙ্গ : পুরুষ
ফটো উপলব্ধ

239 WB/03/019/507635
নাম : রমা দাস
স্বামীর নাম: নরেন্দ্র নাথ দাস
বাড়ির নং : n0166
বয়স : 62 লিঙ্গ : মহিলা
ফটো উপলব্ধ

240 MRK3108909
নাম : পাপড়ি দাস (সেন)
স্বামীর নাম: প্রদীপ কুমার দাস
বাড়ির নং : এন0065
বয়স : 51 লিঙ্গ : মহিলা
ফটো উপলব্ধ

241 CGT2178077
নাম : নীলোৎপল দাস
পিতার নাম: নরেন্দ্রনাথ দাস
বাড়ির নং : n0167
বয়স : 43 লিঙ্গ : পুরুষ
ফটো উপলব্ধ

242 ZMJ2261402
নাম : দীপক কুমার দাস
পিতার নাম: বীরেন্দ্র কুমার দাস
বাড়ির নং : n0137
বয়স : 53 লিঙ্গ : পুরুষ
ফটো উপলব্ধ

243 ZMJ2261311
নাম : বীনা দাস
পিতার নাম: বীরেন্দ্র কুমার দাস
বাড়ির নং : N0065
বয়স : 67 লিঙ্গ : মহিলা
ফটো উপলব্ধ

244 ZMJ1567171
নাম : সুস্মিতা দাস
পিতার নাম: সন্তোষ দাস
বাড়ির নং : এন0049
বয়স : 32 লিঙ্গ : মহিলা
ফটো উপলব্ধ

245 ZMJ2265502
নাম : নরেশ চন্দ্র দাস
পিতার নাম: নরহরি দাস
বাড়ির নং : n0065
বয়স : 61 লিঙ্গ : পুরুষ
ফটো উপলব্ধ

246 ZMJ2531150
নাম : রূপসা দাস
পিতার নাম: নির্মল কুমার দাস
বাড়ির নং : এন০০৬৬
বয়স : 23 লিঙ্গ : মহিলা
ফটো উপলব্ধ

247 ZMJ2131373
নাম : অর্নব বিকাশ দাস
পিতার নাম: রঞ্জী ৎ কুমার দাস
বাড়ির নং : এন0273
বয়স : 26 লিঙ্গ : পুরুষ
ফটো উপলব্ধ

248 MRK3101334
নাম : অজিত কুমার দাস
পিতার নাম: বলরাম দাস
বাড়ির নং : n0068
বয়স : 81 লিঙ্গ : পুরুষ
ফটো উপলব্ধ

249 MRK3202207
নাম : সংকলিতা দাস
পিতার নাম: অধীর রঞ্জন দাস
বাড়ির নং : n0264
বয়স : 38 লিঙ্গ : মহিলা
ফটো উপলব্ধ

250 ZMJ1252428
নাম : প্রতিমা দাস
স্বামীর নাম: অজয় দাস
বাড়ির নং : n0176
বয়স : 36 লিঙ্গ : মহিলা
ফটো উপলব্ধ

251 ZMJ1680719
নাম : নির্মল দাস
মায়ের নাম: বাসন্তী দাস
বাড়ির নং : n0172
বয়স : 55 লিঙ্গ : পুরুষ
ফটো উপলব্ধ

252 WB/03/017/096002
নাম : অলক কুমার দাস
পিতার নাম: বীরেন্দ্র নাথ দাস
বাড়ির নং : n0135
বয়স : 53 লিঙ্গ : পুরুষ
ফটো উপলব্ধ

253 MRK3046166
নাম : অনন্যা দাস
স্বামীর নাম: সঞ্জীব কুমার সাহা
বাড়ির নং : n0241
বয়স : 43 লিঙ্গ : মহিলা
ফটো উপলব্ধ

254 MRK2796407
নাম : মুনমুন দাস
স্বামীর নাম: নরেশ চন্দ্র দাস
বাড়ির নং : n0065
বয়স : 44 লিঙ্গ : মহিলা
ফটো উপলব্ধ

255 ZMJ2091098
নাম : সৌরজিৎ দাস
পিতার নাম: স্বপন দাস
বাড়ির নং : n0063
বয়স : 26 লিঙ্গ : পুরুষ
ফটো উপলব্ধ

256 WB/03/019/507185
নাম : নরেন্দ্র নাথ দাস
পিতার নাম: যতীন্দ্র নাথ দাস
বাড়ির নং : n0165
বয়স : 72 লিঙ্গ : পুরুষ
ফটো উপলব্ধ

257 MRK3101367
নাম : নীলু দাস
স্বামীর নাম: স্বপন দাস
বাড়ির নং : n0063
বয়স : 53 লিঙ্গ : মহিলা
ফটো উপলব্ধ

258 ZMJ1969864
নাম : পায়েল দাস
পিতার নাম: গোপাল দাস
বাড়ির নং : n0276
বয়স : 31 লিঙ্গ : মহিলা
ফটো উপলব্ধ

259 ZMJ2131365
নাম : আকাশ দাস
পিতার নাম: অজয় দাস
বাড়ির নং : এন0176
বয়স : 26 লিঙ্গ : পুরুষ
ফটো উপলব্ধ

260 WB/03/019/522418
নাম : রঞ্জিত কুমার দাস
পিতার নাম: নরেশ চন্দ্র দাস
বাড়ির নং : n0273
বয়স : 62 লিঙ্গ : পুরুষ
ফটো উপলব্ধ

261 ZMJ1549435
নাম : ঈপ্সিতা দাস (সরকার)
স্বামীর নাম: দীপক কুমার দাস
বাড়ির নং : n0137
বয়স : 42 লিঙ্গ : মহিলা
ফটো উপলব্ধ

262 ZMJ2180248
নাম : শ্রেয়না দাস
পিতার নাম: নির্মল দাস
বাড়ির নং : এন0172
বয়স : 30 লিঙ্গ : মহিলা
ফটো উপলব্ধ

263 ZMJ2131340
নাম : ডলি দাস
পিতার নাম: নির্মল দাস
বাড়ির নং : এন0172
বয়স : 25 লিঙ্গ : মহিলা
ফটো উপলব্ধ

264 MRK1373281
নাম : সুব্রত দাস
পিতার নাম: নরহরি দাস
বাড়ির নং : n0066
বয়স : 48 লিঙ্গ : পুরুষ
ফটো উপলব্ধ

265 WB/03/017/048661
নাম : টুম্পা দাস
স্বামীর নাম: গোপাল দাস
বাড়ির নং : n0049
বয়স : 45 লিঙ্গ : মহিলা
ফটো উপলব্ধ

266 MRK3101342
নাম : গোপাল দাস
পিতার নাম: গৌড়চন্দ্র দাস
বাড়ির নং : n0049
বয়স : 56 লিঙ্গ : পুরুষ
ফটো উপলব্ধ

267 WB/03/017/057159
নাম : মালা দাস
স্বামীর নাম: ফটিকচন্দ্র দাস
বাড়ির নং : n0112
বয়স : 66 লিঙ্গ : মহিলা
ফটো উপলব্ধ

268 MRK0120246
নাম : জ্যোতিরঞ্জন দাস
পিতার নাম: বিনোদবিহারী দাস
বাড়ির নং : n0112
বয়স : 79 লিঙ্গ : পুরুষ
ফটো উপলব্ধ

269 MRK0120378
নাম : নির্মল কুমার দাস
পিতার নাম: নরহরি দাস
বাড়ির নং : n0066
বয়স : 59 লিঙ্গ : পুরুষ
ফটো উপলব্ধ

270 ZMJ1848266
নাম : প্রলয় মালী
পিতার নাম: কুলী কান্ত মালী
বাড়ির নং : n0266
বয়স : 35 লিঙ্গ : পুরুষ
ফটো উপলব্ধ

ADJUDICATION

271 WB/03/017/057341
নাম : রেবা দাস
স্বামীর নাম: অজিত দাস
বাড়ির নং : n0068
বয়স : 59 লিঙ্গ : মহিলা
ফটো উপলব্ধ

272 ZMJ2261303
নাম : দিলীপ কুমার দাস
পিতার নাম: বীরেন্দ্র নাথ দাস
বাড়ির নং : n0266
বয়স : 67 লিঙ্গ : পুরুষ
ফটো উপলব্ধ

273 MRK1472141
নাম : মানস দাস
পিতার নাম: জ্যোতি রঞ্জন দাস
বাড়ির নং : n0112
বয়স : 47 লিঙ্গ : পুরুষ
ফটো উপলব্ধ

274 WB/03/017/057089
নাম : বানী দাস
স্বামীর নাম: নরহরি দাস
বাড়ির নং : n0066
বয়স : 91 লিঙ্গ : মহিলা
ফটো উপলব্ধ

275 WB/03/017/057062
নাম : বরুন দাস
পিতার নাম: নরহরি দাস
বাড়ির নং : n0064
বয়স : 55 লিঙ্গ : পুরুষ
ফটো উপলব্ধ

276 WB/03/017/057233
নাম : সন্ধ্যা দাস
স্বামীর নাম: গৌড়চন্দ্র দাস
বাড়ির নং : n0049
বয়স : 71 লিঙ্গ : মহিলা
ফটো উপলব্ধ

277 CGT1328749
নাম : ঝর্না দাস
স্বামীর নাম: রঞ্জিত কুমার দাস
বাড়ির নং : n0272
বয়স : 61 লিঙ্গ : মহিলা
ফটো উপলব্ধ

278 KZC2687275
নাম : লাভলি লালা
স্বামীর নাম: অলক দাস
বাড়ির নং : N0135
বয়স : 41 লিঙ্গ : মহিলা
ফটো উপলব্ধ

279 MRK2802593
নাম : রুম্পা দাস (পোদ্দার)
স্বামীর নাম: নির্মল কুমার দাস
বাড়ির নং : n0129
বয়স : 48 লিঙ্গ : মহিলা
ফটো উপলব্ধ

280 ZMJ1252162
নাম : শিল্পী দাস (সাহা)
স্বামীর নাম: নিলোৎপল দাস
বাড়ির নং : n0175
বয়স : 39 লিঙ্গ : মহিলা
ফটো উপলব্ধ

281 MRK3300738
নাম : শুক্লা দে
পিতার নাম: কার্ত্তিক চন্দ্র দে
বাড়ির নং : n0083
বয়স : 40 লিঙ্গ : মহিলা
ফটো উপলব্ধ

282 MRK1374362
নাম : বাপি দে
পিতার নাম: কার্ত্তিক দে
বাড়ির নং : n0083
বয়স : 49 লিঙ্গ : পুরুষ
ফটো উপলব্ধ

283 WB/03/017/057064
নাম : অঞ্জলী দে
স্বামীর নাম: কার্তিক দে
বাড়ির নং : n0083
বয়স : 61 লিঙ্গ : মহিলা
ফটো উপলব্ধ

284 ZMJ1252360
নাম : তুলি দে লস্কর
স্বামীর নাম: পার্থ প্রতিম দে
বাড়ির নং : n0074
বয়স : 41 লিঙ্গ : মহিলা
ফটো উপলব্ধ

285 ZMJ2339356
নাম : পঙ্কজ কুমার দে
পিতার নাম: প্রানহরি দে
বাড়ির নং : n0074
বয়স : 80 লিঙ্গ : পুরুষ
ফটো উপলব্ধ

286 MRK1372994
নাম : পার্থ প্রতিম দে
পিতার নাম: পঙ্কজ কুমার দে
বাড়ির নং : n0074
বয়স : 46 লিঙ্গ : পুরুষ
ফটো উপলব্ধ

287 ZMJ2339364
নাম : অঞ্জলি দে
স্বামীর নাম: পঙ্কজ কুমার দে
বাড়ির নং : n0074
বয়স : 69 লিঙ্গ : মহিলা
ফটো উপলব্ধ

288 TTV1161546
নাম : সুজাতা দেবরায় (সাহা)
স্বামীর নাম: সত্যজিৎ সাহা
বাড়ির নং : N0011
বয়স : 35 লিঙ্গ : মহিলা
ফটো উপলব্ধ

289 MRK3101490
নাম : প্রদ্যুৎ কুমার রায়
পিতার নাম: প্রশান্ত কুমার রায়
বাড়ির নং : n0261
বয়স : 58 লিঙ্গ : পুরুষ
ফটো উপলব্ধ

290 ZMJ2531200
নাম : কৃষ্ণেন্দু রয়
পিতার নাম: প্রদ্যুত কুমার রয়
বাড়ির নং : এন0261
বয়স : 22 লিঙ্গ : পুরুষ
ফটো উপলব্ধ

291 ZMJ2108777
নাম : বাসুদেব নমদাস
পিতার নাম: মলিন নমদাস
বাড়ির নং : n0261
বয়স : 37 লিঙ্গ : পুরুষ
ফটো উপলব্ধ

292 ZMJ2109635
নাম : পুর্নিমা নমদাস (সেন)
স্বামীর নাম: বাসুদেব নমদাস
বাড়ির নং : n0261
বয়স : 28 লিঙ্গ : মহিলা
ফটো উপলব্ধ
UNDER ADJUDICATION

Q 293 ZMJ1796689
নাম : মলিন নমদাস
পিতার নাম: সুকু নমদাস
বাড়ির নং :
বয়স : 62 লিঙ্গ : পুরুষ
DELETED

294 ZMJ1796697
নাম : তপসী নমদাস
স্বামীর নাম: নলিন নমদাস
বাড়ির নং : n0262
বয়স : 55 লিঙ্গ : মহিলা
ফটো উপলব্ধ

295 ZMJ0322388
নাম : মৌমিতা নাথ
স্বামীর নাম: পুলক নাথ
বাড়ির নং : n0126
বয়স : 38 লিঙ্গ : মহিলা
ফটো উপলব্ধ

296 ZMJ2431195
নাম : জীতেন্দ্র নাথ কর্মকার
পিতার নাম: হীরালাল কর্মকার
বাড়ির নং : n0016
বয়স : 75 লিঙ্গ : পুরুষ
ফটো উপলব্ধ

297 WB/03/017/057291
নাম : রামপ্রসাদ কর্মকার
পিতার নাম: হীরালাল কর্মকার
বাড়ির নং : n0016
বয়স : 64 লিঙ্গ : পুরুষ
ফটো উপলব্ধ

298 ZMJ1156207
নাম : সুমিত কর্মকার
পিতার নাম: জীতেন্দ্র নাথ কর্মকার
বাড়ির নং : n0016
বয়স : 44 লিঙ্গ : পুরুষ
ফটো উপলব্ধ

299 ZMJ1796564
নাম : পূর্নিমা কর্মকার
স্বামীর নাম: সুমিত কর্মকার
বাড়ির নং : n0016
বয়স : 34 লিঙ্গ : মহিলা
ফটো উপলব্ধ

300 ZMJ2735728
নাম : সবিতা ব্রহ্ম কর্মকার
স্বামীর নাম: জিতেন্দ্র নাথ কর্মকার
বাড়ির নং : n0016
বয়স : 52 লিঙ্গ : মহিলা
ফটো উপলব্ধ

301 ZMJ1156280
নাম : নিবাস সিংহ
পিতার নাম: নৃপেন্দ্র নারায়ণ সিংহ
বাড়ির নং : n0029
বয়স : 38 লিঙ্গ : পুরুষ
ফটো উপলব্ধ

302 WB/03/017/048743
নাম : বিভারানী সিংহ
স্বামীর নাম: নৃপেননাথ সিংহ
বাড়ির নং : n0029
বয়স : 67 লিঙ্গ : মহিলা
ফটো উপলব্ধ

303 WB/03/017/049009
নাম : সন্তোষ নাহা
পিতার নাম: অমূল্য কুমার নাহা
বাড়ির নং : n0103
বয়স : 66 লিঙ্গ : পুরুষ
ফটো উপলব্ধ

304 WB/03/017/049010
নাম : প্রতিমা নাহা
স্বামীর নাম: সন্তোষ নাহা
বাড়ির নং : n0110
বয়স : 61 লিঙ্গ : মহিলা
ফটো উপলব্ধ

305 ZMJ2362978
নাম : তীর্থ মায়া ছেত্রী
স্বামীর নাম: ধনবাহাদুর ছেত্রী
বাড়ির নং : n0103
বয়স : 56 লিঙ্গ : মহিলা
ফটো উপলব্ধ

306 MRK3034436
নাম : অশোক প্রধান
পিতার নাম: নকুল প্রধান
বাড়ির নং : এন021
বয়স : 40 লিঙ্গ : পুরুষ
ফটো উপলব্ধ

307 MRK3101417
নাম : গোপী প্রধান
স্বামীর নাম: নকুল প্রধান
বাড়ির নং : n0108
বয়স : 70 লিঙ্গ : মহিলা
ফটো উপলব্ধ

308 ZMJ2091072
নাম : দীপক প্রধান
পিতার নাম: নকুল প্রধান
বাড়ির নং : n0108
বয়স : 47 লিঙ্গ : পুরুষ
ফটো উপলব্ধ

309 MRK3363983
নাম : কমল পাটারী
পিতার নাম: যতীন্দ্র পাটারী
বাড়ির নং : n0144
বয়স : 54 লিঙ্গ : পুরুষ
ফটো উপলব্ধ

310 ZMJ2091148
নাম : আকাশ পাটারী
পিতার নাম: কমল পাটারী
বাড়ির নং : n0144
বয়স : 26 লিঙ্গ : পুরুষ
ফটো উপলব্ধ

311 ZMJ2724904
নাম : প্রিয়াঙ্কা পাটারী
পিতার নাম: কমল পাটারী
বাড়ির নং : 1
বয়স : 22 লিঙ্গ : মহিলা
ফটো উপলব্ধ

312 MRK3300670
নাম : শিখা পাটারী(ভৌমিক)
স্বামীর নাম: কমল পাটারী
বাড়ির নং : n0145
বয়স : 47 লিঙ্গ : মহিলা
ফটো উপলব্ধ

313 ZMJ1549575
নাম : নিত্যগোপাল পাল
পিতার নাম: যতীন্দ্র নাথ পাল
বাড়ির নং : n0234
বয়স : 70 লিঙ্গ : পুরুষ
ফটো উপলব্ধ

314 WB/03/017/057222
নাম : রাজু পাল
পিতার নাম: ভানু পাল
বাড়ির নং : n0079
বয়স : 57 লিঙ্গ : পুরুষ
ফটো উপলব্ধ

315 ZMJ1252147
নাম : অভি পাল
পিতার নাম: রাজু পাল
বাড়ির নং : n0079
বয়স : 35 লিঙ্গ : পুরুষ
ফটো উপলব্ধ

316 ZMJ1549542
নাম : মনিকা পাল
স্বামীর নাম: নিত্যগোপাল পাল
বাড়ির নং : n0233
বয়স : 55 লিঙ্গ : মহিলা
ফটো উপলব্ধ

317 WB/03/017/057409
নাম : সুমি পাল
স্বামীর নাম: রাজু পাল
বাড়ির নং : n0079
বয়স : 55 লিঙ্গ : মহিলা
ফটো উপলব্ধ

318 ZMJ1882976
নাম : বিপ্লব কুমার পাল
পিতার নাম: দুলাল চন্দ্র পাল
বাড়ির নং : n0270
বয়স : 53 লিঙ্গ : পুরুষ
ফটো উপলব্ধ

319 CGT2606259
নাম : মানব বনিক
পিতার নাম: বলরাম বনিক
বাড়ির নং : n0249
বয়স : 44 লিঙ্গ : পুরুষ
ফটো উপলব্ধ

320 UGR2361244
নাম : কানুরাম বর্মন
মায়ের নাম: প্রভাষ বর্মন
বাড়ির নং : N000
বয়স : 38 লিঙ্গ : পুরুষ
ফটো উপলব্ধ

321 MRK3202553
নাম : পুরবি বর্মন
স্বামীর নাম: করুনাকান্ত বর্মন
বাড়ির নং : n0153
বয়স : 46 লিঙ্গ : মহিলা
ফটো উপলব্ধ

322 MRK2800894
নাম : টুলটুলী ব্রকন্ন (দে)
স্বামীর নাম: সুদীপ কুমার ব্রকন্ন
বাড়ির নং : n0054
বয়স : 43 লিঙ্গ : মহিলা
ফটো উপলব্ধ

323 MRK1469964
নাম : রাখী ব্রহ্ম
পিতার নাম: সন্তোষকুমার ব্রহ্ম
বাড়ির নং : n0054
বয়স : 47 লিঙ্গ : মহিলা
ফটো উপলব্ধ

324 WB/03/017/057147
নাম : পাপিয়া ব্রহ্ম
পিতার নাম: সন্তোষকুমার ব্রহ্ম
বাড়ির নং : n0054
বয়স : 51 লিঙ্গ : মহিলা
ফটো উপলব্ধ

325 WB/03/017/057226
নাম : সুদীপ ব্রহ্ম
পিতার নাম: সন্তোষকুমার ব্রহ্ম
বাড়ির নং : n0054
বয়স : 49 লিঙ্গ : পুরুষ
ফটো উপলব্ধ

326 ZMJ2131415
নাম : সৌরদীপ বসু নিয়োগী
পিতার নাম: সঙ্কর বসু নিয়োগী
বাড়ির নং : N0037
বয়স : 25 লিঙ্গ : পুরুষ
ফটো উপলব্ধ

327 ZMJ1444553
নাম : সৌরভ বসু নিয়োগী
পিতার নাম: শঙ্কর বসু নিয়োগী
বাড়ির নং : n0037
বয়স : 32 লিঙ্গ : পুরুষ
ফটো উপলব্ধ

328 MRK1373265
নাম : সৌম্যজিৎ বাগচী
পিতার নাম: মনোজিৎ বাগচী
বাড়ির নং : n0014
বয়স : 47 লিঙ্গ : পুরুষ
ফটো উপলব্ধ

329 ZMJ2349736
নাম : স্বর্নালী বাগচি
পিতার নাম: সৌম্যজিৎ বাগচি
বাড়ির নং : এন0065
বয়স : 24 লিঙ্গ : মহিলা
ফটো উপলব্ধ

330 MRK2525020
নাম : সাগরিকা বাগচী
স্বামীর নাম: সৌমজিৎ বাগচী
বাড়ির নং : n0014
বয়স : 46 লিঙ্গ : মহিলা
ফটো উপলব্ধ

331 WB/03/017/057323
নাম : মনোজিৎ বাগচি
পিতার নাম: দ্বীজেন্দ্র বাগচি
বাড়ির নং : n0014
বয়স : 81 লিঙ্গ : পুরুষ
ফটো উপলব্ধ

332 WB/03/017/057282
নাম : ইলা বাগচি
স্বামীর নাম: মনোজিৎ বাগচি
বাড়ির নং : n0014
বয়স : 71 লিঙ্গ : মহিলা
ফটো উপলব্ধ

333 CGT2655082
নাম : প্রতিমা মণ্ডল
পিতার নাম: রামকৃষ্ণ মণ্ডল
বাড়ির নং : ওয়ার্ড নং. 10
বয়স : 38 লিঙ্গ : মহিলা
ফটো উপলব্ধ

334 NFH1095793
নাম : লসিকা লোহার বিশ্বাস
স্বামীর নাম: সুরজ কুমার বিশ্বাস
বাড়ির নং : এন0078
বয়স : 34 লিঙ্গ : মহিলা
ফটো উপলব্ধ

335 ZMJ1549609
নাম : সুরজ কুমার বিশ্বাস
পিতার নাম: নারায়ন বিশ্বাস
বাড়ির নং : n0078
বয়স : 32 লিঙ্গ : পুরুষ
ফটো উপলব্ধ

336 WB/03/017/057264
নাম : নারায়ন বিশ্বাস
পিতার নাম: সুধাংশু বিশ্বাস
বাড়ির নং : n0078
বয়স : 63 লিঙ্গ : পুরুষ
ফটো উপলব্ধ

337 MRK1470251
নাম : ক্ষিতীশ চন্দ্র বিশ্বাস
পিতার নাম: মাধব চন্দ্র বিশ্বাস
বাড়ির নং : n0098
বয়স : 57 লিঙ্গ : পুরুষ
ফটো উপলব্ধ

338 WB/03/017/057265
নাম : সীমা বিশ্বাস
স্বামীর নাম: নারায়ন বিশ্বাস
বাড়ির নং : n0078
বয়স : 56 লিঙ্গ : মহিলা
ফটো উপলব্ধ

339 ZMJ1549476
নাম : প্রিয়াঙ্কা বিশ্বাস
পিতার নাম: ক্ষিতিশ চন্দ্র বিশ্বাস
বাড়ির নং : n0098
বয়স : 33 লিঙ্গ : মহিলা
ফটো উপলব্ধ

340 ZMJ2609642
নাম : উজ্জ্বল বিশ্বাস
মায়ের নাম: আরতি বিশ্বাস
বাড়ির নং : ওয়ার্ড নং 10
বয়স : 22 লিঙ্গ : পুরুষ
ফটো উপলব্ধ

341 MRK1373018
নাম : মনিকা বিশ্বাস
স্বামীর নাম: ক্ষিতীশ চন্দ্র বিশ্বাস
বাড়ির নং : n0098
বয়স : 54 লিঙ্গ : মহিলা
ফটো উপলব্ধ

342 CGT2502722
নাম : আরতী বিশ্বাস
স্বামীর নাম: অখিলচন্দ্র বিশ্বাস
বাড়ির নং : n0302
বয়স : 41 লিঙ্গ : মহিলা
ফটো উপলব্ধ

343 MRK2525038
নাম : দীপক ভাদুড়ি
পিতার নাম: শিব সঙ্কর ভাদুড়ি
বাড়ির নং : n0098
বয়স : 45 লিঙ্গ : পুরুষ
ফটো উপলব্ধ

344 ZMJ2735249
নাম : প্রিয়াংশু বিশ্বাস
পিতার নাম: ক্ষিতীশ চন্দ্র বিশ্বাস
বাড়ির নং : ওয়ার্ড নং 10
বয়স : 20 লিঙ্গ : পুরুষ
ফটো উপলব্ধ

345 ZMJ2265007
নাম : সুব্রত বোস
পিতার নাম: শান্তি রঞ্জন বোস
বাড়ির নং : n0225
বয়স : 59 লিঙ্গ : পুরুষ
ফটো উপলব্ধ

346 WB/03/017/060557
নাম : শংকরী বোস
স্বামীর নাম: সুব্রত বোস
বাড়ির নং : n0227
বয়স : 56 লিঙ্গ : মহিলা
ফটো উপলব্ধ

347 ZMJ2349678
নাম : সঙ্গীতা রায় বোস
স্বামীর নাম: সিদ্ধার্থ বোস
বাড়ির নং : N0230
বয়স : 24 লিঙ্গ : মহিলা
ফটো উপলব্ধ

348 ZMJ1252618
নাম : সিদ্ধার্থ বোস
পিতার নাম: সুব্রত বোস
বাড়ির নং : n0230
বয়স : 35 লিঙ্গ : পুরুষ
ফটো উপলব্ধ

349 ZMJ2261741
নাম : বাসন্তী বোস
স্বামীর নাম: শান্তিরঞ্জন বোস
বাড়ির নং : n0184
বয়স : 77 লিঙ্গ : মহিলা
ফটো উপলব্ধ

350 ZMJ2430627
নাম : নীলাব্জ বোস
পিতার নাম: দেবব্রত বোস
বাড়ির নং : এন0228
বয়স : 25 লিঙ্গ : পুরুষ
ফটো উপলব্ধ

351 ZMJ1252592
নাম : সম্রাট বোস
পিতার নাম: সুব্রত বোস
বাড়ির নং : n0231
বয়স : 36 লিঙ্গ : পুরুষ
ফটো উপলব্ধ

352 ZMJ1680651
নাম : কবিতা বোস(শর্মা)
স্বামীর নাম: সম্রাট বোস
বাড়ির নং : n0231
বয়স : 31 লিঙ্গ : মহিলা
ফটো উপলব্ধ

353 ZMJ2131316
নাম : সঞ্জীব কুমার ভদ্র
পিতার নাম: সঞ্জয় কুমার ভদ্র
বাড়ির নং : এন0209
বয়স : 25 লিঙ্গ : পুরুষ
ফটো উপলব্ধ

354 WB/03/017/060509
নাম : মিনতীরানী ভদ্র
স্বামীর নাম: সমরেন্দ্রনাথ ভদ্র
বাড়ির নং : n0208
বয়স : 64 লিঙ্গ : মহিলা
ফটো উপলব্ধ

355 ZMJ2732808
নাম : সমরেন্দ্রনাথ ভদ্র
পিতার নাম: সত্যেন্দ্রনাথ ভদ্র
বাড়ির নং : n0207
বয়স : 69 লিঙ্গ : পুরুষ
ফটো উপলব্ধ

356 ZMJ1549344
নাম : সুরজিৎ ভদ্র
পিতার নাম: সমরেন্দ্র নাথ ভদ্র
বাড়ির নং : n0207
বয়স : 33 লিঙ্গ : পুরুষ
ফটো উপলব্ধ

357 MRK2801934
নাম : পপি ভদ্র
স্বামীর নাম: সুব্রত ভদ্র
বাড়ির নং : n0212
বয়স : 53 লিঙ্গ : মহিলা
ফটো উপলব্ধ

358 WB/03/017/060559
নাম : কাবেরী ভদ্র
স্বামীর নাম: সঞ্জয় কুমার ভদ্র
বাড়ির নং : n0210
বয়স : 54 লিঙ্গ : মহিলা
ফটো উপলব্ধ

359 WB/03/017/060283
নাম : সুব্রত ভদ্র
পিতার নাম: সত্যেন্দ্রনাথ ভদ্র
বাড়ির নং : n0211
বয়স : 54 লিঙ্গ : পুরুষ
ফটো উপলব্ধ

360 WB/03/017/060281
নাম : সঞ্জয়কুমার ভদ্র
পিতার নাম: সত্যেন্দ্রনাথ ভদ্র
বাড়ির নং : n0209
বয়স : 61 লিঙ্গ : পুরুষ
ফটো উপলব্ধ

361 ZMJ1680685
নাম : সুজিত ভদ্র
পিতার নাম: সমরেন্দ্র নাথ ভদ্র
বাড়ির নং : n0207
বয়স : 31 লিঙ্গ : পুরুষ
ফটো উপলব্ধ

362 ZMJ1372069
নাম : অঙ্কিতা ব্যানার্জী(ভাদুড়ী)
স্বামীর নাম: সুকুমার ভাদুড়ী
বাড়ির নং : n0032
বয়স : 38 লিঙ্গ : মহিলা
ফটো উপলব্ধ

363 ZMJ2191047
নাম : শিব শঙ্কর ভাদুড়ি
পিতার নাম: কালিপদ ভাদুরী
বাড়ির নং : n0032
বয়স : 76 লিঙ্গ : পুরুষ
ফটো উপলব্ধ

364 ZMJ1285659
নাম : সুশ্রীতা চক্রবর্ত্তী
স্বামীর নাম: মিল্টন ভাদুড়ি
বাড়ির নং : এন0032
বয়স : 35 লিঙ্গ : মহিলা
ফটো উপলব্ধ

365 ZMJ2191104
নাম : রেখারানী ভাদুরী
স্বামীর নাম: শিব শঙ্কর ভাদুড়ি
বাড়ির নং : n0032
বয়স : 71 লিঙ্গ : মহিলা
ফটো উপলব্ধ

366 ZMJ2191112
নাম : সুকুমার ভাদুরী
পিতার নাম: শিব শঙ্কর ভাদুড়ি
বাড়ির নং : n0032
বয়স : 50 লিঙ্গ : পুরুষ
ফটো উপলব্ধ

367 MRK2800910
নাম : মিলটন ভাদুড়ী
পিতার নাম: শিব শঙ্কর ভাদুড়ি
বাড়ির নং : n0032
বয়স : 40 লিঙ্গ : পুরুষ
ফটো উপলব্ধ

368 MRK3300647
নাম : দিপেশ ভারতী
পিতার নাম: অরুন ভারতী
বাড়ির নং : n0143
বয়স : 38 লিঙ্গ : পুরুষ
ফটো উপলব্ধ

369 MRK1375344
নাম : সন্ধ্যা ভৌমিক
স্বামীর নাম: সুদীপ ভৌমিক
বাড়ির নং : n0093
বয়স : 50 লিঙ্গ : মহিলা
ফটো উপলব্ধ

370 WDB2057180
নাম : নীলিমা সরকার
পিতার নাম: নারায়ন সরকার
বাড়ির নং : n0198
বয়স : 32 লিঙ্গ : মহিলা
ফটো উপলব্ধ

371 ZMJ0327148
নাম : দীপিকা ভৌমিক
স্বামীর নাম: সুজিতকুমর ভৌমিক
বাড়ির নং : n0206
বয়স : 36 লিঙ্গ : মহিলা
ফটো উপলব্ধ

372 CGT1325745
নাম : মিঠুন ভৌমিক
পিতার নাম: গোবিন্দ ভৌমিক
বাড়ির নং : n0304
বয়স : 43 লিঙ্গ : পুরুষ
ফটো উপলব্ধ

373 ZMJ0327197
নাম : প্রীতম ভৌমিক
পিতার নাম: বাবুয়া ভৌমিক
বাড়ির নং : n0195
বয়স : 37 লিঙ্গ : পুরুষ
ফটো উপলব্ধ

374 WB/03/017/060085
নাম : বানী ভৌমিক
স্বামীর নাম: স্বাধীন ভৌমিক
বাড়ির নং : n0036
বয়স : 48 লিঙ্গ : মহিলা
ফটো উপলব্ধ

375 ZMJ1549443
নাম : পম্পা বন্দ্যো(ভৌমিক)
স্বামীর নাম: প্রীতম ভৌমিক
বাড়ির নং : n0195
বয়স : 32 লিঙ্গ : মহিলা
ফটো উপলব্ধ

376 MRK2733665
নাম : রূপম ভৌমিক
পিতার নাম: রবি ভৌমিক
বাড়ির নং : n0198
বয়স : 41 লিঙ্গ : পুরুষ
ফটো উপলব্ধ

377 ZMJ1252816
নাম : টুপম ভৌমিক
পিতার নাম: রবি ভৌমিক
বাড়ির নং : n0199
বয়স : 34 লিঙ্গ : পুরুষ
ফটো উপলব্ধ

378 ZMJ1372143
নাম : রাজেশ ভৌমিক
পিতার নাম: বাবুয়া ভৌমিক
বাড়ির নং : n0196
বয়স : 33 লিঙ্গ : পুরুষ
ফটো উপলব্ধ

379 ZMJ2265379
নাম : সুদীপ ভৌমিক
পিতার নাম: অপরেশ চন্দ্র ভৌমিক
বাড়ির নং : n0093
বয়স : 57 লিঙ্গ : পুরুষ
ফটো উপলব্ধ

380 ZMJ2430536
নাম : সৌম্যদ্বীপ ভৌমিক
পিতার নাম: সুভাষ ভৌমিক
বাড়ির নং : এন0203
বয়স : 23 লিঙ্গ : পুরুষ
ফটো উপলব্ধ

381 ZMJ2278158
নাম : কৃষ্ণারানী ভৌমিক
স্বামীর নাম: দুলালচন্দ্র ভৌমিক
বাড়ির নং : n0201
বয়স : 67 লিঙ্গ : মহিলা
ফটো উপলব্ধ

382 ZMJ2131399
নাম : সন্দীপ ভৌমিক
পিতার নাম: সুদীপ ভৌমিক
বাড়ির নং : এন0093
বয়স : 25 লিঙ্গ : পুরুষ
ফটো উপলব্ধ

383 MRK1374750
নাম : সুভাষ ভৌমিক
পিতার নাম: দুলালচন্দ্র ভৌমিক
বাড়ির নং : n0203
বয়স : 46 লিঙ্গ : পুরুষ
ফটো উপলব্ধ

384 WB/03/017/060080
নাম : স্বাধীন ভৌমিক
পিতার নাম: ভবেশচন্দ্র ভৌমিক
বাড়ির নং : n0036
বয়স : 51 লিঙ্গ : পুরুষ
ফটো উপলব্ধ

385 WB/03/017/060179
নাম : বাবুয়া ভৌমিক
পিতার নাম: ভবেশচন্দ্র ভৌমিক
বাড়ির নং : n0193
বয়স : 59 লিঙ্গ : পুরুষ
ফটো উপলব্ধ

386 WB/03/017/060586
নাম : সুজিত কুমার ভৌমিক
পিতার নাম: দুলালচন্দ্র ভৌমিক
বাড়ির নং : n0202
বয়স : 49 লিঙ্গ : পুরুষ
ফটো উপলব্ধ

387 WB/03/017/060517
নাম : শ্যামলী ভৌমিক
স্বামীর নাম: বাবুয়া ভৌমিক
বাড়ির নং : n0194
বয়স : 56 লিঙ্গ : মহিলা
ফটো উপলব্ধ

388 MRK2733541
নাম : দেবাশীষ ভৌমিক
পিতার নাম: দুলাল চন্দ্র ভৌমিক
বাড়ির নং : n0204
বয়স : 42 লিঙ্গ : পুরুষ
ফটো উপলব্ধ

389 MRK2525749
নাম : সুভদ্রা ভৌমিক(সরকার)
স্বামীর নাম: সুভাষ ভৌমিক
বাড়ির নং : n0205
বয়স : 42 লিঙ্গ : মহিলা
ফটো উপলব্ধ

390 MRK1373299
নাম : পুরণ মংগর
পিতার নাম: শ্রীমান মংগর
বাড়ির নং : n0119
বয়স : 50 লিঙ্গ : পুরুষ
ফটো উপলব্ধ

391 ZMJ2430494
নাম : আদিত্য মঙ্গর
পিতার নাম: পুরন মঙ্গর
বাড়ির নং : এন0119
বয়স : 23 লিঙ্গ : পুরুষ
ফটো উপলব্ধ

392 ZMJ1796499
নাম : জয়ন্তী মোদক
পিতার নাম: দীনেশ মোদক
বাড়ির নং : n0119
বয়স : 29 লিঙ্গ : মহিলা
ফটো উপলব্ধ

393 MRK2524569
নাম : রেশমা মঙ্গর
স্বামীর নাম: কুমার মংগর
বাড়ির নং : n0119
বয়স : 48 লিঙ্গ : মহিলা
ফটো উপলব্ধ

394 WB/03/017/057026
নাম : কুমার মংগর
পিতার নাম: শ্রীমান মংগর
বাড়ির নং : n0119
বয়স : 54 লিঙ্গ : পুরুষ
ফটো উপলব্ধ

395 ZMJ1882943
নাম : বিনিতা মঙ্গর
স্বামীর নাম: পুরন মঙ্গর
বাড়ির নং : n0119
বয়স : 41 লিঙ্গ : মহিলা
ফটো উপলব্ধ

396 ZMJ1882950
নাম : প্রিয়ঙ্কা মঙ্গর
পিতার নাম: কুমার মঙ্গর
বাড়ির নং : n0119
বয়স : 29 লিঙ্গ : মহিলা
ফটো উপলব্ধ

397 WB/03/017/057200
নাম : মঞ্জু বিশ্বাস
স্বামীর নাম: হিরনকুমার বিশ্বাস
বাড়ির নং : n0007
বয়স : 69 লিঙ্গ : মহিলা
ফটো উপলব্ধ

398 ZMJ2711851
নাম : ছায়া বিশ্বাস
পিতার নাম: অশ্বিনী কুমার বিশ্বাস
বাড়ির নং : n0007
বয়স : 78 লিঙ্গ : মহিলা
ফটো উপলব্ধ

399 MRK3196011
নাম : মৌমিতা বিশ্বাস
পিতার নাম: হিরন কুমার বিশ্বাস
বাড়ির নং : n0007
বয়স : 45 লিঙ্গ : মহিলা
ফটো উপলব্ধ

400 WB/03/017/057164
নাম : সৌমিতা বিশ্বাস
পিতার নাম: হিরনকুমার বিশ্বাস
বাড়ির নং : n0007
বয়স : 50 লিঙ্গ : মহিলা
ফটো উপলব্ধ

401 WB/03/017/057171
নাম : হিরনকুমার বিশ্বাস
পিতার নাম: অশ্বনী বিশ্বাস
বাড়ির নং : n0007
বয়স : 74 লিঙ্গ : পুরুষ
ফটো উপলব্ধ

402 ZMJ2738771
নাম : রতন মজুমদার
পিতার নাম: অভিমুন্য মজুমদার
বাড়ির নং : দেবীনগর
বয়স : 72 লিঙ্গ : পুরুষ
ফটো উপলব্ধ

403 ZMJ2738797
নাম : মুক্তি সেন মজুমদার
স্বামীর নাম: রতন মজুমদার
বাড়ির নং : n0096
বয়স : 69 লিঙ্গ : মহিলা
ফটো উপলব্ধ

404 SKW1645415
নাম : ঝুমুর দত্ত
স্বামীর নাম: সৌভিক মজুমদার
বাড়ির নং : এন0096
বয়স : 32 লিঙ্গ : মহিলা
ফটো উপলব্ধ

405 MRK3195989
নাম : সৌভিক মজুমদার
পিতার নাম: রতন মজুমদার
বাড়ির নং : n0096
বয়স : 37 লিঙ্গ : পুরুষ
ফটো উপলব্ধ

406 MRK2524585
নাম : কৌশিক মজুমদার
পিতার নাম: রতন মজুমদার
বাড়ির নং : n0096
বয়স : 44 লিঙ্গ : পুরুষ
ফটো উপলব্ধ

407 ZMJ1444629
নাম : রুপা বিশ্বাস
স্বামীর নাম: কৌশিক মজুমদার
বাড়ির নং : n0096
বয়স : 44 লিঙ্গ : মহিলা
ফটো উপলব্ধ

408 ZMJ2048155
নাম : চুমকী মজুমদার
পিতার নাম: মনোর..ঞ্জন মজুমদার
বাড়ির নং : এন00
বয়স : 26 লিঙ্গ : মহিলা
ফটো উপলব্ধ

409 ZMJ1961895
নাম : সৌভিক মৃধা
পিতার নাম: অমর চন্দ্র মৃধা
বাড়ির নং : n0043
বয়স : 28 লিঙ্গ : পুরুষ
ফটো উপলব্ধ

410 ZMJ1680800
নাম : কৌশিক মৃধা
পিতার নাম: অমর চাঁদ মৃধা
বাড়ির নং : n0043
বয়স : 30 লিঙ্গ : পুরুষ
ফটো উপলব্ধ

411 MRK0121095
নাম : দূর্গা মৃধা
স্বামীর নাম: অমরচাঁদ মৃধা
বাড়ির নং : এন0036
বয়স : 50 লিঙ্গ : মহিলা
ফটো উপলব্ধ

412 MRK0121087
নাম : অমরচাঁদ মৃধা
পিতার নাম: লক্ষন মৃধা
বাড়ির নং : n0043
বয়স : 59 লিঙ্গ : পুরুষ
ফটো উপলব্ধ

413 WB/03/017/057497
নাম : মিতালী মল্লিক
স্বামীর নাম: ধনঞ্জয় মল্লিক
বাড়ির নং : n0113
বয়স : 53 লিঙ্গ : মহিলা
ফটো উপলব্ধ

414 ZMJ1252287
নাম : সুব্রো মল্লিক
পিতার নাম: ধনঞ্জয় মল্লিক
বাড়ির নং : n0113
বয়স : 36 লিঙ্গ : পুরুষ
ফটো উপলব্ধ

415 ZMJ2270338
নাম : ধনঞ্জয় মল্লিক
পিতার নাম: দীপচন্দ মল্লিক
বাড়ির নং : n0113
বয়স : 59 লিঙ্গ : পুরুষ
ফটো উপলব্ধ

416 ZMJ1440635
নাম : মলয় মালী
পিতার নাম: কুশীকান্ত মালী
বাড়ির নং : n0269
বয়স : 38 লিঙ্গ : পুরুষ
ফটো উপলব্ধ

417 ZMJ1848282
নাম : মালতী রানী মালী
স্বামীর নাম: কুশী কান্ত মালী
বাড়ির নং : n0268
বয়স : 70 লিঙ্গ : মহিলা
ফটো উপলব্ধ

418 WB/03/017/057018
নাম : বিজয় কুমার মৈত্র
পিতার নাম: বিমলকুমার মৈত্র
বাড়ির নং : n0015
বয়স : 57 লিঙ্গ : পুরুষ
ফটো উপলব্ধ

419 ZMJ1680743
নাম : গৌরী মৈত্র
স্বামীর নাম: বিজয় কুমার মৈত্র
বাড়ির নং : n0015
বয়স : 48 লিঙ্গ : মহিলা
ফটো উপলব্ধ

420 WB/03/017/057318
নাম : বিজিৎ কুমার মৈত্র
পিতার নাম: বিমলকুমার মৈত্র
বাড়ির নং : n0015
বয়স : 55 লিঙ্গ : পুরুষ
ফটো উপলব্ধ

421 WB/03/017/057235
নাম : ইন্দ্রানী মৈত্র
স্বামীর নাম: বিমলকুমার মৈত্র
বাড়ির নং : n0015
বয়স : 81 লিঙ্গ : মহিলা
ফটো উপলব্ধ

422 MRK2558856
নাম : তারামণি মোদক
স্বামীর নাম: প্রতাপ চন্দ্র মোদক
বাড়ির নং : n0280
বয়স : 42 লিঙ্গ : মহিলা
ফটো উপলব্ধ

423 ZMJ1796556
নাম : জয়ন্ত মোদক
পিতার নাম: দীনেশ মোদক
বাড়ির নং : n0055
বয়স : 32 লিঙ্গ : পুরুষ
ফটো উপলব্ধ

424 WB/03/017/057348
নাম : দীনেশ মোদক
পিতার নাম: পবিত্র মোদক
বাড়ির নং : n0055
বয়স : 69 লিঙ্গ : পুরুষ
ফটো উপলব্ধ

425 WB/03/017/057349
নাম : সন্ধ্যা মোদক
স্বামীর নাম: দীনেশ মোদক
বাড়ির নং : n0055
বয়স : 61 লিঙ্গ : মহিলা
ফটো উপলব্ধ

426 ZMJ1252253
নাম : আনন্দ মোদক
পিতার নাম: দীনেশ মোদক
বাড়ির নং : n0055
বয়স : 35 লিঙ্গ : পুরুষ
ফটো উপলব্ধ

427 MRK3034386
নাম : গোবিন্দ মোদক
পিতার নাম: দীনেশ মোদক
বাড়ির নং : n0055
বয়স : 38 লিঙ্গ : পুরুষ
ফটো উপলব্ধ

428 MRK1457498
নাম : প্রতাপ চন্দ্র মোদক
পিতার নাম: জীতেন্দ্র মোদক
বাড়ির নং : n0279
বয়স : 47 লিঙ্গ : পুরুষ
ফটো উপলব্ধ

429 ZMJ2131274
নাম : ঋত্বীক যাদব
পিতার নাম: রবি যাদব
বাড়ির নং : এন0114
বয়স : 25 লিঙ্গ : পুরুষ
ফটো উপলব্ধ

430 ZMJ2261691
নাম : রবি যাদব
পিতার নাম: ডার্ক প্রোসাধ যাদাব
বাড়ির নং : n0114
বয়স : 52 লিঙ্গ : পুরুষ
ফটো উপলব্ধ

431 MRK2800969
নাম : মিনা যাদাব
স্বামীর নাম: রবি যাদাব
বাড়ির নং : n0114
বয়স : 52 লিঙ্গ : মহিলা
ফটো উপলব্ধ

432 ZMJ1796655
নাম : অঙ্কিতা যাদব
পিতার নাম: রবি যাদব
বাড়ির নং : n0114
বয়স : 29 লিঙ্গ : মহিলা
ফটো উপলব্ধ

433 MRK1373166
নাম : দেবকান্ত রায়
পিতার নাম: ঝাইয়ারু রায়
বাড়ির নং : n0034
বয়স : 76 লিঙ্গ : পুরুষ
ফটো উপলব্ধ

434 ZMJ1680750
নাম : সন্দীপ কুমার রায়
পিতার নাম: মতিলাল রায়
বাড়ির নং : n0041
বয়স : 61 লিঙ্গ : পুরুষ
ফটো উপলব্ধ

435 ZMJ1796614
নাম : দীপান্বিতা রায়
পিতার নাম: প্রদীপ রায়
বাড়ির নং : n0041
বয়স : 29 লিঙ্গ : মহিলা
ফটো উপলব্ধ

436 ZMJ1796531
নাম : হাকিম চন্দ্র রায়
পিতার নাম: উজ্জ্ব মোহন রায়
বাড়ির নং : n0258
বয়স : 61 লিঙ্গ : পুরুষ
ফটো উপলব্ধ

437 MRK2521540
নাম : বাসবী মিত্র(রায়)
স্বামীর নাম: বিশ্বকর রায়
বাড়ির নং : n0111
বয়স : 43 লিঙ্গ : মহিলা
ফটো উপলব্ধ

438 ZMJ2430650
নাম : তমালি রায়
পিতার নাম: সঙ্কর রায়
বাড়ির নং : এন0111
বয়স : 23 লিঙ্গ : মহিলা
ফটো উপলব্ধ

439 ZMJ1796630
নাম : সর্বজয় রায়
পিতার নাম: মদন রায়
বাড়ির নং : এন0068
বয়স : 29 লিঙ্গ : পুরুষ
ফটো উপলব্ধ
UNDER ADJUDICATION

440 ZMJ1796549
নাম : দিপালী রায়
স্বামীর নাম: হাকিম চন্দ্র রায়
বাড়ির নং : n0259
বয়স : 53 লিঙ্গ : মহিলা
ফটো উপলব্ধ

441 WB/03/017/096487
নাম : প্রদীপ রায়
পিতার নাম: গোবিন্দ রায়
বাড়ির নং : n0116
বয়স : 61 লিঙ্গ : পুরুষ
ফটো উপলব্ধ

442 WB/03/017/096067
নাম : তৃপ্তি রায়
স্বামীর নাম: প্রদীপ রায়
বাড়ির নং : n0116
বয়স : 49 লিঙ্গ : মহিলা
ফটো উপলব্ধ

443 ZMJ1252444
নাম : সুদীপ্ত কুমার রায়
পিতার নাম: সটিক চন্দ্র রায়
বাড়ির নং : n0008
বয়স : 34 লিঙ্গ : পুরুষ
ফটো উপলব্ধ

444 MRK3300696
নাম : রুপা রায়(মজুমদার)
স্বামীর নাম: সুশান্ত রায়
বাড়ির নং : n0019
বয়স : 44 লিঙ্গ : মহিলা
ফটো উপলব্ধ

445 WB/03/017/057338
নাম : কাঞ্চন রায়
স্বামীর নাম: বরুন রায়
বাড়ির নং : n0024
বয়স : 56 লিঙ্গ : মহিলা
ফটো উপলব্ধ

446 WB/03/017/057326
নাম : শক্তি রায়
পিতার নাম: মন্মথনাথ রায়
বাড়ির নং : n0019
বয়স : 61 লিঙ্গ : মহিলা
ফটো উপলব্ধ

447 MRK3101508
নাম : মদন রায়
পিতার নাম: মনভোলা রায়
বাড়ির নং : n0115
বয়স : 59 লিঙ্গ : পুরুষ
ফটো উপলব্ধ

448 WB/03/019/294003
নাম : দিপালী রায়
স্বামীর নাম: ধীরেন রায়
বাড়ির নং : n0236
বয়স : 53 লিঙ্গ : মহিলা
ফটো উপলব্ধ

449 ZMJ2430510
নাম : ইশা রায়
পিতার নাম: ধীরেন রায়
বাড়ির নং : এন0235
বয়স : 23 লিঙ্গ : মহিলা
ফটো উপলব্ধ

450 ZMJ1882885
নাম : অম্বিতা রায়
পিতার নাম: অরুন কুমার রায়
বাড়ির নং : n0023
বয়স : 28 লিঙ্গ : মহিলা
ফটো উপলব্ধ

451 WB/03/017/057203
নাম : রাজেন্দ্রনাথ রায়
পিতার নাম: হেমচন্দ্র রায়
বাড়ির নং : n0069
বয়স : 78 লিঙ্গ : পুরুষ
ফটো উপলব্ধ

452 ZMJ2264372
নাম : চায়না রায়
স্বামীর নাম: প্রদীপ রায়
বাড়ির নং : n0022
বয়স : 52 লিঙ্গ : মহিলা
ফটো উপলব্ধ

453 MRK2524619
নাম : অনিমা রায়
স্বামীর নাম: জয়ন্ত রায়
বাড়ির নং : n0019
বয়স : 44 লিঙ্গ : মহিলা
ফটো উপলব্ধ

454 WB/03/019/1519524
নাম : স্বপ্না রায়(দাস)
স্বামীর নাম: অরুন কুমার রায়
বাড়ির নং : n0023
বয়স : 52 লিঙ্গ : মহিলা
ফটো উপলব্ধ

455 ZMJ2433431
নাম : লক্ষী রায় কর্মকর
স্বামীর নাম: শক্তিপদ রায়
বাড়ির নং : n0041
বয়স : 59 লিঙ্গ : মহিলা
ফটো উপলব্ধ

456 ZMJ2180461
নাম : রাজদীপ রায়
পিতার নাম: বরুণ রায়
বাড়ির নং : এন0020
বয়স : 25 লিঙ্গ : পুরুষ
ফটো উপলব্ধ

457 WB/03/019/444563
নাম : বীনারানী রায়
স্বামীর নাম: প্রশান্তকুমার রায়
বাড়ির নং : n0243
বয়স : 79 লিঙ্গ : মহিলা
ফটো উপলব্ধ

458 ZMJ1680792
নাম : কোয়েল রায়
পিতার নাম: ধীরেন রায়
বাড়ির নং : n0237
বয়স : 30 লিঙ্গ : মহিলা
ফটো উপলব্ধ

459 ZMJ1549492
নাম : শুভদীপ রায়
মায়ের নাম: লক্ষী
বাড়ির নং : n0041
বয়স : 31 লিঙ্গ : পুরুষ
ফটো উপলব্ধ

460 ZMJ1444587
নাম : অভিজিৎ রায়
পিতার নাম: প্রদীপ রায়
বাড়ির নং : n0022
বয়স : 32 লিঙ্গ : পুরুষ
ফটো উপলব্ধ

461 ZMJ2317980
নাম : পাপড়ি রায়
স্বামীর নাম: মদন রায়
বাড়ির নং : n0115
বয়স : 47 লিঙ্গ : মহিলা
ফটো উপলব্ধ

462 ZMJ2292357
নাম : প্রদীপ রায়
পিতার নাম: গোড়াচাঁদ রায়
বাড়ির নং : n0022
বয়স : 65 লিঙ্গ : পুরুষ
ফটো উপলব্ধ

463 MRK1375120
নাম : সুমিত্রা রায়
স্বামীর নাম: সটিক চন্দ্র রায়
বাড়ির নং : n0008
বয়স : 57 লিঙ্গ : মহিলা
ফটো উপলব্ধ

464 ZMJ1991645
নাম : বোধিসত্ত্ব রায়
পিতার নাম: প্রদুৎ কুমার রায়
বাড়ির নং : N0138
বয়স : 27 লিঙ্গ : পুরুষ
ফটো উপলব্ধ

465 ZMJ2300986
নাম : সুশান্ত রায়
পিতার নাম: মন্মথনাথ রায়
বাড়ির নং : n0019
বয়স : 56 লিঙ্গ : পুরুষ
ফটো উপলব্ধ

466 ZMJ1372051
নাম : সুব্রত রায়
পিতার নাম: দিলীপ কুমার রায়
বাড়ির নং : n0020
বয়স : 34 লিঙ্গ : পুরুষ
ফটো উপলব্ধ

467 WB/01/005/561429
নাম : শিবানী চৌধুরী রায়
স্বামীর নাম: প্রনব রায়
বাড়ির নং : n0020
বয়স : 53 লিঙ্গ : মহিলা
ফটো উপলব্ধ

468 ZMJ2131357
নাম : সন্ধ্যা রায়
স্বামীর নাম: সুকুমার রায়
বাড়ির নং : নং204
বয়স : 75 লিঙ্গ : মহিলা
ফটো উপলব্ধ

469 ZMJ1372119
নাম : মুনমুন রায়
স্বামীর নাম: সন্দীপ কুমার রায়
বাড়ির নং : n0226
বয়স : 58 লিঙ্গ : মহিলা
ফটো উপলব্ধ

470 ZMJ2332070
নাম : দিপালী পাল
স্বামীর নাম: নিখিল পাল
বাড়ির নং : n0034
বয়স : 69 লিঙ্গ : মহিলা
ফটো উপলব্ধ

471 ZMJ2743383
নাম : জয়ন্ত রায়
পিতার নাম: মন্মথনাথ রায়
বাড়ির নং : n0019
বয়স : 57 লিঙ্গ : পুরুষ
ফটো উপলব্ধ

472 MRK2801017
নাম : রেণুকা রায়
স্বামীর নাম: মহেন্দ্র নাথ রায়
বাড়ির নং : n0081
বয়স : 61 লিঙ্গ : মহিলা
ফটো উপলব্ধ

473 ZMJ0323162
নাম : অনুপ রায়
পিতার নাম: প্রদীপ রায়
বাড়ির নং : n0022
বয়স : 39 লিঙ্গ : পুরুষ
ফটো উপলব্ধ

474 WB/03/017/057086
নাম : মায়া রায়
স্বামীর নাম: পাষান রায়
বাড়ির নং : n0111
বয়স : 79 লিঙ্গ : মহিলা
ফটো উপলব্ধ

475 MRK2801009
নাম : বিশ্বকর রায়
পিতার নাম: পাশান রায়
বাড়ির নং : n0111
বয়স : 47 লিঙ্গ : পুরুষ
ফটো উপলব্ধ

476 ZMJ2108355
নাম : তন্ময় রায়
পিতার নাম: হাকিম চন্দ্র রায়
বাড়ির নং : n0258
বয়স : 26 লিঙ্গ : পুরুষ
ফটো উপলব্ধ

477 CGT2150837
নাম : বিশ্বজিৎ রায়
পিতার নাম: প্রশান্ত কুমার রায়
বাড়ির নং : n0281
বয়স : 44 লিঙ্গ : পুরুষ
ফটো উপলব্ধ

478 WB/03/017/057052
নাম : দিলীপ রায়
পিতার নাম: অক্ষয়কুমার রায়
বাড়ির নং : n0020
বয়স : 70 লিঙ্গ : পুরুষ
ফটো উপলব্ধ

479 ZMJ2433506
নাম : শঙ্কর রায়
পিতার নাম: পাষান রায়
বাড়ির নং : n0111
বয়স : 51 লিঙ্গ : পুরুষ
ফটো উপলব্ধ

480 WB/03/017/099368
নাম : ইলা রায়
স্বামীর নাম: মুকুল রায়
বাড়ির নং : n0223
বয়স : 57 লিঙ্গ : মহিলা
ফটো উপলব্ধ

481 ZMJ0328021
নাম : শঙ্খ শুভ্র রায়
পিতার নাম: মুকুল চন্দ্র রায়
বাড়ির নং : n0224
বয়স : 37 লিঙ্গ : পুরুষ
ফটো উপলব্ধ

482 ZMJ1285493
নাম : সৌমিতা এক্কা
পিতার নাম: মিহির এক্কা
বাড়ির নং : এন0041
বয়স : 35 লিঙ্গ : মহিলা
ফটো উপলব্ধ

483 WB/03/019/432643
নাম : মহেন্দ্রনাথ রায়
পিতার নাম: রামানন্দ রায়
বাড়ির নং : n0081
বয়স : 65 লিঙ্গ : পুরুষ
ফটো উপলব্ধ

484 ZMJ2637585
নাম : মঞ্জিষ্ঠা রায়
পিতার নাম: মহেন্দ্র নাথ রায়
বাড়ির নং : এন0081
বয়স : 21 লিঙ্গ : মহিলা
ফটো উপলব্ধ

485 ZMJ0280909
নাম : অপর্না রায়
স্বামীর নাম: বিশ্বজিত রায়
বাড়ির নং : ওয়ার্ড নং 10
বয়স : 37 লিঙ্গ : মহিলা
ফটো উপলব্ধ

486 ZMJ1549393
নাম : সুজিৎ রায়
পিতার নাম: দিলীপ রায়
বাড়ির নং : n0020
বয়স : 32 লিঙ্গ : পুরুষ
ফটো উপলব্ধ

487 ZMJ1796671
নাম : আরতি রায়
স্বামীর নাম: দিলীপ রায়
বাড়ির নং : n0020
বয়স : 61 লিঙ্গ : মহিলা
ফটো উপলব্ধ

488 WB/03/017/057066
নাম : রিক্তা রায়
স্বামীর নাম: সুকুমার রায়
বাড়ির নং : n0020
বয়স : 67 লিঙ্গ : মহিলা
ফটো উপলব্ধ

489 WB/03/017/057417
নাম : বরুন রায়
পিতার নাম: গোরাচাদ রায়
বাড়ির নং : n0024
বয়স : 59 লিঙ্গ : পুরুষ
ফটো উপলব্ধ

490 MRK1375765
নাম : সটিক চন্দ্র রায়
পিতার নাম: ফড়িং চন্দ্র রায়
বাড়ির নং : n0008
বয়স : 61 লিঙ্গ : পুরুষ
ফটো উপলব্ধ

491 ZMJ2672475
নাম : দেবর্ষি রায়
পিতার নাম: সটিক চন্দ্র রায়
বাড়ির নং : ওয়ার্ড নং. 10
বয়স : 24 লিঙ্গ : পুরুষ
ফটো উপলব্ধ

492 WB/03/017/057342
নাম : সাবিত্রী রায়
স্বামীর নাম: রাজেন্দ্রনাথ রায়
বাড়ির নং : n0069
বয়স : 69 লিঙ্গ : মহিলা
ফটো উপলব্ধ

493 MRK2801025
নাম : পাপড়ি রায়
পিতার নাম: রাজেন রায়
বাড়ির নং : n0069
বয়স : 45 লিঙ্গ : মহিলা
ফটো উপলব্ধ

494 ZMJ1882968
নাম : সর্বজিৎ রায়
পিতার নাম: মদন রায়
বাড়ির নং : n0115
বয়স : 28 লিঙ্গ : পুরুষ
ফটো উপলব্ধ

495 MRK3195997
নাম : রত্না রায়
স্বামীর নাম: শঙ্কর রায়
বাড়ির নং : n0111
বয়স : 42 লিঙ্গ : মহিলা
ফটো উপলব্ধ

496 MRK2733418
নাম : দীপঙ্কর রায়
পিতার নাম: পাষান রায়
বাড়ির নং : n0111
বয়স : 46 লিঙ্গ : পুরুষ
ফটো উপলব্ধ

497 WB/03/017/057051
নাম : প্রনব রায়
পিতার নাম: অক্ষয়কুমার রায়
বাড়ির নং : n0020
বয়স : 68 লিঙ্গ : পুরুষ
ফটো উপলব্ধ

498 WB/03/017/057267
নাম : তরুন রায়
পিতার নাম: গোরাচাদ রায়
বাড়ির নং : n0021
বয়স : 70 লিঙ্গ : পুরুষ
ফটো উপলব্ধ

499 BYK0094268
নাম : অমৃতা নেবর
স্বামীর নাম: অশোক প্রধান
বাড়ির নং : এন0021
বয়স : 33 লিঙ্গ : মহিলা
ফটো উপলব্ধ

500 ZMJ2706919
নাম : অরুন কুমার রায়
পিতার নাম: গোরাচাঁদ রায়
বাড়ির নং : এন0023
বয়স : 60 লিঙ্গ : পুরুষ
ফটো উপলব্ধ

501 ZMJ2430593
নাম : সৌগত রায়
পিতার নাম: সুশান্ত রায়
বাড়ির নং : এন0019
বয়স : 24 লিঙ্গ : পুরুষ
ফটো উপলব্ধ

502 MRK2802338
নাম : রাহুল দেব রায়
পিতার নাম: রাজেন্দ্র
বাড়ির নং : n0069
বয়স : 41 লিঙ্গ : পুরুষ
ফটো উপলব্ধ

503 ZMJ2596401
নাম : ধীরেন রায়
পিতার নাম: হীরা লাল রায়
বাড়ির নং : n0235
বয়স : 65 লিঙ্গ : পুরুষ
ফটো উপলব্ধ

504 MRK2733285
নাম : জয় রায় চৌধুরী
পিতার নাম: বিজয় রায় চৌধুরী
বাড়ির নং : n0240
বয়স : 43 লিঙ্গ : পুরুষ
ফটো উপলব্ধ

505 ZMJ1156306
নাম : সম্পা রায় মজুমদার
স্বামীর নাম: দীপঙ্কর রায়
বাড়ির নং : n0157
বয়স : 36 লিঙ্গ : মহিলা
ফটো উপলব্ধ

506 WB/03/017/051364
নাম : রুমা রায়চৌধুরী
স্বামীর নাম: বিজয় রায়চৌধুরী
বাড়ির নং : n0239
বয়স : 67 লিঙ্গ : মহিলা
ফটো উপলব্ধ

507 DNF2683951
নাম : নিবেদিতা রায়চৌধুরী
স্বামীর নাম: জয় রায়চৌধুরী
বাড়ির নং : n0251
বয়স : 37 লিঙ্গ : মহিলা
ফটো উপলব্ধ

508 ZMJ1991660
নাম : বিক্রম শীল
পিতার নাম: সমর শীল
বাড়ির নং : N0010
বয়স : 29 লিঙ্গ : পুরুষ
ফটো উপলব্ধ

509 ZMJ2225241
নাম : সমর শীল
পিতার নাম: ভাষান চ শীল
বাড়ির নং : n0185
বয়স : 60 লিঙ্গ : পুরুষ
ফটো উপলব্ধ

510 MRK2802205
নাম : অনিতা শীল (সরকার)
স্বামীর নাম: নয়ন শীল (সরকার)
বাড়ির নং : n0232
বয়স : 55 লিঙ্গ : মহিলা
ফটো উপলব্ধ

511 ZMJ2263929
নাম : কৃষ্ণ বাহাদুর শেরপা
পিতার নাম: জীতবাহাদুর শেরপা
বাড়ির নং : n0109
বয়স : 60 লিঙ্গ : পুরুষ
ফটো উপলব্ধ

512 ZMJ2469419
নাম : মামুন রায়
পিতার নাম: শিবু রায়
বাড়ির নং : এন0109
বয়স : 23 লিঙ্গ : মহিলা
ফটো উপলব্ধ

513 ZMJ2644367
নাম : দিকসা থাপা
স্বামীর নাম: আনন্দ শেরপা
বাড়ির নং : এন0109
বয়স : 23 লিঙ্গ : মহিলা
ফটো উপলব্ধ

514 ZMJ1444595
নাম : আনন্দ শেরপা
পিতার নাম: কৃষ্ণ বাহাদুর শেরপা
বাড়ির নং : n0109
বয়স : 34 লিঙ্গ : পুরুষ
ফটো উপলব্ধ

515 ZMJ1156264
নাম : অ্যানি শেরপা
পিতার নাম: কৃষ্ণ বাহাদুর শেরপা
বাড়ির নং : n0109
বয়স : 37 লিঙ্গ : মহিলা
ফটো উপলব্ধ

516 WB/03/017/057075
নাম : স্বপ্না শেরপা
স্বামীর নাম: কৃষ্ণবাহাদুর শেরপা
বাড়ির নং : n0109
বয়স : 58 লিঙ্গ : মহিলা
ফটো উপলব্ধ

517 MRK3102183
নাম : হরেন্দ্র সরকার
পিতার নাম: দীগেন্দ্র চন্দ্র সরকার
বাড়ির নং : n0117
বয়স : 53 লিঙ্গ : পুরুষ
ফটো উপলব্ধ

518 MRK2801058
নাম : কাকলি সরকার
স্বামীর নাম: হরেন সরকার
বাড়ির নং : n0117
বয়স : 44 লিঙ্গ : মহিলা
ফটো উপলব্ধ

519 WB/03/017/057311
নাম : দোলা সরকার
স্বামীর নাম: দুলাল সরকার
বাড়ির নং : n0067
বয়স : 69 লিঙ্গ : মহিলা
ফটো উপলব্ধ

520 MRK3101516
নাম : বিমল সরকার
পিতার নাম: ব্রজেন্দ্রনাথ সরকার
বাড়ির নং : n0106
বয়স : 69 লিঙ্গ : পুরুষ
ফটো উপলব্ধ

521 TTV1209386
নাম : মধুমিতা সরকার (দাস)
স্বামীর নাম: শুভাশীষ সরকার
বাড়ির নং : n0053
বয়স : 34 লিঙ্গ : মহিলা
ফটো উপলব্ধ

522 ZMJ2349819
নাম : সুষমা সরকার
স্বামীর নাম: অনল সরকার
বাড়ির নং : N0177
বয়স : 38 লিঙ্গ : মহিলা
ফটো উপলব্ধ

523 MRK2801041
নাম : পিংকু সরকার
পিতার নাম: হরিনাথ সরকার
বাড়ির নং : n0117
বয়স : 41 লিঙ্গ : পুরুষ
ফটো উপলব্ধ

524 MRK2818276
নাম : স্বপ্না সরকার
পিতার নাম: মন্টু সরকার
বাড়ির নং : n0254
বয়স : 46 লিঙ্গ : মহিলা
ফটো উপলব্ধ

525 ZMJ1555028
নাম : সঞ্জীব সরকার
পিতার নাম: মন্টু সরকার
বাড়ির নং : n0256
বয়স : 47 লিঙ্গ : পুরুষ
ফটো উপলব্ধ

526 MRK3195971
নাম : বন্দনা সরকার
স্বামীর নাম: শ্যামল সরকার
বাড়ির নং : n0046
বয়স : 46 লিঙ্গ : মহিলা
ফটো উপলব্ধ

527 MRK1374222
নাম : নারায়ন চন্দ্র সরকার
পিতার নাম: বিমলা চরণ সরকার
বাড়ির নং : n0053
বয়স : 87 লিঙ্গ : পুরুষ
ফটো উপলব্ধ

528 CGT2731503
নাম : অপর্না সরকার(দাস)
স্বামীর নাম: পিঙ্কু সরকার
বাড়ির নং : n0117
বয়স : 40 লিঙ্গ : মহিলা
ফটো উপলব্ধ

529 WB/02/016/153432
নাম : মন্টু সরকার
পিতার নাম: রামচন্দ্র সরকার
বাড়ির নং : n0255
বয়স : 72 লিঙ্গ : পুরুষ
ফটো উপলব্ধ

530 ZMJ1284983
নাম : লিপিকা সরকার
পিতার নাম: লালচাঁদ সরকার
বাড়ির নং : এন00
বয়স : 39 লিঙ্গ : মহিলা
ফটো উপলব্ধ

531 WB/03/017/048082
নাম : দেবাশীষ সরকার
পিতার নাম: নারায়ন চন্দ্র সরকার
বাড়ির নং : n0053
বয়স : 52 লিঙ্গ : পুরুষ
ফটো উপলব্ধ

532 MRK1374941
নাম : শুভাশীষ সরকার
পিতার নাম: নারায়ন চন্দ্র সরকার
বাড়ির নং : n0053
বয়স : 47 লিঙ্গ : পুরুষ
ফটো উপলব্ধ

533 ZMJ2042414
নাম : প্রীতি সরকার
পিতার নাম: শ্যামল সরকার
বাড়ির নং : n0139
বয়স : 27 লিঙ্গ : মহিলা
ফটো উপলব্ধ

534 MRK3196003
নাম : বিমান সরকার
পিতার নাম: বিমল সরকার
বাড়ির নং : n0106
বয়স : 39 লিঙ্গ : পুরুষ
ফটো উপলব্ধ

535 WB/03/017/060406
নাম : সুশিলা সরকার
স্বামীর নাম: হরিনাথ সরকার
বাড়ির নং : n0117
বয়স : 70 লিঙ্গ : মহিলা
ফটো উপলব্ধ

536 ZMJ2729176
নাম : সন্ধ্যা সরকার
স্বামীর নাম: বিমল সরকার
বাড়ির নং : n0106
বয়স : 55 লিঙ্গ : মহিলা
ফটো উপলব্ধ

537 CGT2560084
নাম : গোপাল সরকার
পিতার নাম: মেঘলাল সরকার
বাড়ির নং : n0300
বয়স : 44 লিঙ্গ : পুরুষ
ফটো উপলব্ধ

538 MRK1374214
নাম : নমিতা সরকার
স্বামীর নাম: নারায়ন চন্দ্র সরকার
বাড়ির নং : n0053
বয়স : 72 লিঙ্গ : মহিলা
ফটো উপলব্ধ

539 ZMJ1347582
নাম : মঞ্জু সরকার
স্বামীর নাম: গোপাল সরকার
বাড়ির নং : দেবী নগর
বয়স : 35 লিঙ্গ : মহিলা
ফটো উপলব্ধ

540 JLG3352952
নাম : সবিতা সরকার
স্বামীর নাম: দেবাশীষ সরকার
বাড়ির নং : n0053
বয়স : 41 লিঙ্গ : মহিলা
ফটো উপলব্ধ

541 MRK2818201
নাম : রঞ্জিত সরকার
পিতার নাম: মন্টু সরকার
বাড়ির নং : n0252
বয়স : 41 লিঙ্গ : পুরুষ
ফটো উপলব্ধ

542 MRK0011916
নাম : শ্যামল সরকার
পিতার নাম: রাম প্রসাদ সরকার
বাড়ির নং : n0139
বয়স : 51 লিঙ্গ : পুরুষ
ফটো উপলব্ধ

543 CGT1324839
নাম : দীলিপ সরকার
পিতার নাম: জীতেন্দ্র নাথ সরকার
বাড়ির নং : এন0331
বয়স : 45 লিঙ্গ : পুরুষ
ফটো উপলব্ধ

544 ZMJ1371954
নাম : অনল সরকার
পিতার নাম: সুধীর চন্দ্র সরকার
বাড়ির নং : n0177
বয়স : 47 লিঙ্গ : পুরুষ
ফটো উপলব্ধ

545 ZMJ2430577
নাম : জয়দ্বীপ সরকার
পিতার নাম: হরেন্দ্র সরকার
বাড়ির নং : এন0117
বয়স : 25 লিঙ্গ : পুরুষ
ফটো উপলব্ধ

546 CGT1270453
নাম : বুলবুল সিংহ
স্বামীর নাম: দীলিপ সরকার
বাড়ির নং : ন্হু
বয়স : 51 লিঙ্গ : মহিলা
ফটো উপলব্ধ

547 ZMJ2264364
নাম : শান্তি রঞ্জন সাহা
পিতার নাম: মহেন্দ্রনাথ সাহা
বাড়ির নং : n0076
বয়স : 68 লিঙ্গ : পুরুষ
ফটো উপলব্ধ

548 WB/03/017/057313
নাম : অনিতা সাহা
স্বামীর নাম: তপনকুমার সাহা
বাড়ির নং : n0075
বয়স : 59 লিঙ্গ : মহিলা
ফটো উপলব্ধ

549 MRK3101557
নাম : মিতা সাহা ভৌমিক
স্বামীর নাম: অনিমেষ সাহা
বাড়ির নং : n0086
বয়স : 45 লিঙ্গ : মহিলা
ফটো উপলব্ধ

550 WB/03/017/057091
নাম : নির্মল চন্দ্র সাহা
পিতার নাম: সুধীর চন্দ্র সাহা
বাড়ির নং : n0062
বয়স : 62 লিঙ্গ : পুরুষ
ফটো উপলব্ধ

551 WB/03/017/057152
নাম : সুকুমার সাহা
পিতার নাম: সুধীর চন্দ্র সাহা
বাড়ির নং : n0062
বয়স : 67 লিঙ্গ : পুরুষ
ফটো উপলব্ধ

552 ZMJ0213330
নাম : প্রভাসী রায় ভৌমিক
স্বামীর নাম: ভক্তরাম ভৌমিক
বাড়ির নং : এন0125
বয়স : 45 লিঙ্গ : মহিলা
ফটো উপলব্ধ

553 MRK1472224
নাম : নন্দিতা সাহা
স্বামীর নাম: প্রনব কুমার সাহা
বাড়ির নং : n0012
বয়স : 50 লিঙ্গ : মহিলা
ফটো উপলব্ধ

554 MRK2801140
নাম : স্বপ্না সাহা
স্বামীর নাম: বানীব্রত সাহা
বাড়ির নং : n0082
বয়স : 51 লিঙ্গ : মহিলা
ফটো উপলব্ধ

555 ZMJ2281905
নাম : রাজগোপাল সাহা
পিতার নাম: যতীন্দ্রকুমার সাহা
বাড়ির নং : n0073
বয়স : 62 লিঙ্গ : পুরুষ
ফটো উপলব্ধ

556 MRK1374966
নাম : সনঞ্জয় সাহা
পিতার নাম: সুদহংশূ শেখর সাহা
বাড়ির নং : n0090
বয়স : 47 লিঙ্গ : পুরুষ
ফটো উপলব্ধ

557 NGW0118356
নাম : রিনা বিশ্বাস সাহা
স্বামীর নাম: রঞ্জিৎ সাহা
বাড়ির নং : এন0010
বয়স : 38 লিঙ্গ : মহিলা
ফটো উপলব্ধ

558 MRK3034444
নাম : বাপী সাহা
পিতার নাম: শান্তি রঞ্জন সাহা
বাড়ির নং : n0076
বয়স : 42 লিঙ্গ : পুরুষ
ফটো উপলব্ধ

559 ZMJ2430551
নাম : দেবাশিষ ভৌমিক
মায়ের নাম: প্রভাসী রায় ভৌমিক
বাড়ির নং : এন0125
বয়স : 23 লিঙ্গ : পুরুষ
ফটো উপলব্ধ

560 ZMJ1252238
নাম : দুলালী সাহা
স্বামীর নাম: বাপি সাহা
বাড়ির নং : n0076
বয়স : 37 লিঙ্গ : মহিলা
ফটো উপলব্ধ

561 ZMJ2131290
নাম : সৌরভ সাহা
পিতার নাম: মানস সাহা
বাড়ির নং : এন0085
বয়স : 25 লিঙ্গ : পুরুষ
ফটো উপলব্ধ

562 WB/03/017/057424
নাম : তপন সাহা
পিতার নাম: গোবিন্দ সাহা
বাড়ির নং : n0075
বয়স : 69 লিঙ্গ : পুরুষ
ফটো উপলব্ধ

563 ZMJ1252410
নাম : অভিজিৎ সাহা
পিতার নাম: অপূর্ব সাহা
বাড়ির নং : n0086
বয়স : 36 লিঙ্গ : পুরুষ
ফটো উপলব্ধ

564 WB/03/017/057082
নাম : প্রনব কুমার সাহা
পিতার নাম: প্রভাত চন্দ্র সাহা
বাড়ির নং : n0012
বয়স : 58 লিঙ্গ : পুরুষ
ফটো উপলব্ধ

565 ZMJ1371996
নাম : রতন সাহা
পিতার নাম: গোবিন্দ সাহা
বাড়ির নং : n0075
বয়স : 66 লিঙ্গ : পুরুষ
ফটো উপলব্ধ

566 WB/03/017/057033
নাম : অনিতা সাহা
স্বামীর নাম: আশীষ সাহা
বাড়ির নং : n0086
বয়স : 56 লিঙ্গ : মহিলা
ফটো উপলব্ধ

567 ZMJ1252436
নাম : রিতা সাহা
স্বামীর নাম: হিতাংশু শেখর সাহা
বাড়ির নং : n0092
বয়স : 46 লিঙ্গ : মহিলা
ফটো উপলব্ধ

568 WB/03/017/057227
নাম : সত্যজিৎ সাহা
পিতার নাম: মধুসুদন সাহা
বাড়ির নং : n0010
বয়স : 53 লিঙ্গ : পুরুষ
ফটো উপলব্ধ

569 WB/03/017/057049
নাম : নেপাল সাহা
পিতার নাম: গোবিন্দ সাহা
বাড়ির নং : n0011
বয়স : 61 লিঙ্গ : পুরুষ
ফটো উপলব্ধ

570 ZMJ2430601
নাম : সমীর সাহা
পিতার নাম: রাজ গোপাল সাহা
বাড়ির নং : এন0073
বয়স : 23 লিঙ্গ : পুরুষ
ফটো উপলব্ধ

571 ZMJ2188910
নাম : শুক্লারানী সাহা
স্বামীর নাম: সুব্রত সাহা
বাড়ির নং : n0082
বয়স : 55 লিঙ্গ : মহিলা
ফটো উপলব্ধ

572 ZMJ1444546
নাম : সুমন সাহা
পিতার নাম: সুব্রত সাহা
বাড়ির নং : n0082
বয়স : 33 লিঙ্গ : পুরুষ
ফটো উপলব্ধ

573 ZMJ2281921
নাম : অরুপা সাহা
স্বামীর নাম: রাজগোপাল সাহা
বাড়ির নং : n0073
বয়স : 59 লিঙ্গ : মহিলা
ফটো উপলব্ধ

574 WB/03/017/057426
নাম : মীনারানী সাহা
স্বামীর নাম: হিমাংশুশেখর সাহা
বাড়ির নং : n0092
বয়স : 72 লিঙ্গ : মহিলা
ফটো উপলব্ধ

575 ZMJ2180404
নাম : তৃষিতা সাহা
পিতার নাম: অশোক সাহা
বাড়ির নং : এন0027
বয়স : 25 লিঙ্গ : মহিলা
ফটো উপলব্ধ

576 ZMJ2265072
নাম : অনিমেষ সাহা
পিতার নাম: অরুন কুমার সাহা
বাড়ির নং : n0086
বয়স : 59 লিঙ্গ : পুরুষ
ফটো উপলব্ধ

577 ZMJ2188837
নাম : সুব্রত সাহা
পিতার নাম: সুকুমার সাহা
বাড়ির নং : n0082
বয়স : 69 লিঙ্গ : পুরুষ
ফটো উপলব্ধ

578 ZMJ1991686
নাম : রাজশ্রী সাহা
পিতার নাম: রতন সাহা
বাড়ির নং : N0051
বয়স : 27 লিঙ্গ : মহিলা
ফটো উপলব্ধ

579 ZMJ2091106
নাম : সুগতম সাহা
পিতার নাম: সুকুমার সাহা
বাড়ির নং : n0062
বয়স : 26 লিঙ্গ : পুরুষ
ফটো উপলব্ধ

580 ZMJ2260537
নাম : শান্তা সাহা
স্বামীর নাম: মলয়কৃষ্ণ সাহা
বাড়ির নং : n0085
বয়স : 75 লিঙ্গ : মহিলা
ফটো উপলব্ধ

581 ZMJ1991694
নাম : প্রতীক সাহা
পিতার নাম: প্রনব কুমার সাহা
বাড়ির নং : N0012
বয়স : 27 লিঙ্গ : পুরুষ
ফটো উপলব্ধ

582 ZMJ2259877
নাম : অপূর্ব সাহা
পিতার নাম: অরুণ সাহা
বাড়ির নং : n0086
বয়স : 63 লিঙ্গ : পুরুষ
ফটো উপলব্ধ

583 MRK0014654
নাম : বিউটি সাহা
স্বামীর নাম: গোপাল সাহা
বাড়ির নং : n0012
বয়স : 55 লিঙ্গ : মহিলা
ফটো উপলব্ধ

584 WB/03/017/057154
নাম : সঞ্জীবকুমার সাহা
পিতার নাম: নিত্যগোপাল সাহা
বাড়ির নং : n0013
বয়স : 51 লিঙ্গ : পুরুষ
ফটো উপলব্ধ

585 ZMJ2567576
নাম : সুস্মিতা সাহা
স্বামীর নাম: শুভেন্দু সাহা
বাড়ির নং : এন0170
বয়স : 23 লিঙ্গ : মহিলা
ফটো উপলব্ধ

586 WB/03/017/057306
নাম : মলিনা সাহা
স্বামীর নাম: অনিলচন্দ্র সাহা
বাড়ির নং : n0027
বয়স : 82 লিঙ্গ : মহিলা
ফটো উপলব্ধ

587 WB/03/017/057354
নাম : বিশ্বজিৎ সাহা
পিতার নাম: অনিলচন্দ্র সাহা
বাড়ির নং : n0027
বয়স : 60 লিঙ্গ : পুরুষ
ফটো উপলব্ধ

588 ZMJ2430635
নাম : ভক্ত রাম ভৌমিক
অন্যান্য: প্রভাসী রায় ভৌমিক
বাড়ির নং : এন0125
বয়স : 50 লিঙ্গ : পুরুষ
ফটো উপলব্ধ

589 MRK2524742
নাম : সুদীপ সাহা
পিতার নাম: কমল কৃষ্ণ সাহা
বাড়ির নং : n0088
বয়স : 43 লিঙ্গ : পুরুষ
ফটো উপলব্ধ

590 MRK2525095
নাম : কবিতা সাহা
স্বামীর নাম: বিশ্বজিৎ সাহা
বাড়ির নং : n0027
বয়স : 51 লিঙ্গ : মহিলা
ফটো উপলব্ধ

591 ZMJ2609659
নাম : রাজদীপ সাহা
পিতার নাম: আশীষ সাহা
বাড়ির নং : এন0086
বয়স : 21 লিঙ্গ : পুরুষ
ফটো উপলব্ধ

592 MRK2801132
নাম : সাবিত্রী সাহা
স্বামীর নাম: দেবব্রত সাহা
বাড়ির নং : n0082
বয়স : 52 লিঙ্গ : মহিলা
ফটো উপলব্ধ

593 ZMJ2568053
নাম : প্রান্তিক সাহা
পিতার নাম: নির্মল চন্দ্র সাহা
বাড়ির নং : এন0062
বয়স : 22 লিঙ্গ : পুরুষ
ফটো উপলব্ধ

594 WB/03/017/057071
নাম : হিমাংশুশেখর সাহা
পিতার নাম: জীতেন্দ্রনাথ সাহা
বাড়ির নং : n0092
বয়স : 80 লিঙ্গ : পুরুষ
ফটো উপলব্ধ

595 WB/03/017/057140
নাম : দেবব্রত সাহা
পিতার নাম: সুকুমার সাহা
বাড়ির নং : n0082
বয়স : 63 লিঙ্গ : পুরুষ
ফটো উপলব্ধ

596 WB/03/017/057251
নাম : শীলা সাহা
স্বামীর নাম: নিত্যগোপাল সাহা
বাড়ির নং : n0013
বয়স : 64 লিঙ্গ : মহিলা
ফটো উপলব্ধ

597 WB/03/017/057307
নাম : অশোক সাহা
পিতার নাম: অনিলচন্দ্র সাহা
বাড়ির নং : n0027
বয়স : 58 লিঙ্গ : পুরুষ
ফটো উপলব্ধ

598 MRK2525087
নাম : মনি সাহা
স্বামীর নাম: অশোক সাহা
বাড়ির নং : n0027
বয়স : 53 লিঙ্গ : মহিলা
ফটো উপলব্ধ

599 MRK2801090
নাম : রাজা সাহা
পিতার নাম: ক্ষিতীশ চন্দ্র সাহা
বাড়ির নং : n0030
বয়স : 40 লিঙ্গ : পুরুষ
ফটো উপলব্ধ

600 ZMJ2261089
নাম : সুদহংশু শেখর সাহা
পিতার নাম: জীতেন্দ্রনাথ সাহা
বাড়ির নং : n0090
বয়স : 78 লিঙ্গ : পুরুষ
ফটো উপলব্ধ

601 WB/03/017/057139
নাম : সেবাব্রত সাহা
পিতার নাম: সুকুমার সাহা
বাড়ির নং : n0082
বয়স : 54 লিঙ্গ : পুরুষ
ফটো উপলব্ধ

602 ZMJ2131308
নাম : ঐশানী সাহা
পিতার নাম: স্বপন সাহা
বাড়ির নং : এন0179
বয়স : 26 লিঙ্গ : মহিলা
ফটো উপলব্ধ

603 ZMJ0323915
নাম : বিশ্বজিৎ সাহা
পিতার নাম: শান্তি রঞ্জন সাহা
বাড়ির নং : n0076
বয়স : 37 লিঙ্গ : পুরুষ
ফটো উপলব্ধ

604 ZMJ1372044
নাম : শুভদীপ সাহা
পিতার নাম: আশীষ সাহা
বাড়ির নং : n0086
বয়স : 34 লিঙ্গ : পুরুষ
ফটো উপলব্ধ

605 MRK2801108
নাম : বীনারানী সাহা
স্বামীর নাম: সুধাংশুশেখর সাহা
বাড়ির নং : n0090
বয়স : 63 লিঙ্গ : মহিলা
ফটো উপলব্ধ

606 WB/03/017/057376
নাম : শিখা সাহা
স্বামীর নাম: ক্ষিতীশচন্দ্র সাহা
বাড়ির নং : n0030
বয়স : 67 লিঙ্গ : মহিলা
ফটো উপলব্ধ

607 MRK1372945
নাম : রনজিৎ সাহা
পিতার নাম: মধুসুদন সাহা
বাড়ির নং : কিউ
বয়স : 47 লিঙ্গ : পুরুষ
ফটো উপলব্ধ

608 MRK1373984
নাম : মৃনাল কান্তি সাহা
পিতার নাম: মুকুল কৃষ্ণ সাহা
বাড়ির নং : n0090
বয়স : 46 লিঙ্গ : পুরুষ
ফটো উপলব্ধ

609 ZMJ1848605
নাম : প্রদীপ কুমার দাস
পিতার নাম: বীরেন্দ্র দাস
বাড়ির নং : এন0027
বয়স : 60 লিঙ্গ : পুরুষ
ফটো উপলব্ধ

610 ZMJ2259893
নাম : রত্না সাহা
স্বামীর নাম: অপূর্ব সাহা
বাড়ির নং : n0086
বয়স : 53 লিঙ্গ : মহিলা
ফটো উপলব্ধ

611 ZMJ2264448
নাম : তুলসী সাহা
স্বামীর নাম: শান্তি রঞ্জন সাহা
বাড়ির নং : n0076
বয়স : 62 লিঙ্গ : মহিলা
ফটো উপলব্ধ

612 ZMJ2531218
নাম : রূপা শীল
পিতার নাম: সমর শীল
বাড়ির নং : এন0012
বয়স : 22 লিঙ্গ : মহিলা
ফটো উপলব্ধ

613 ZMJ1252246
নাম : চামেলী সাহা
স্বামীর নাম: সনঞ্জয় সাহা
বাড়ির নং : n0090
বয়স : 38 লিঙ্গ : মহিলা
ফটো উপলব্ধ

614 ZMJ2531168
নাম : সুদীপ্ত ব্রহ্ম
পিতার নাম: সুদীপ কুমার ব্রহ্ম
বাড়ির নং : এন0125
বয়স : 22 লিঙ্গ : পুরুষ
ফটো উপলব্ধ

615 ZMJ2430676
নাম : কৃষ্ণা সাহা কর্মকার
স্বামীর নাম: বিশ্বজিৎ সাহা
বাড়ির নং : এন0076
বয়স : 24 লিঙ্গ : মহিলা
ফটো উপলব্ধ

616 ZMJ2255685
নাম : পারুল দেবগুপ্ত
স্বামীর নাম: কমল সাহা
বাড়ির নং : n0088
বয়স : 69 লিঙ্গ : মহিলা
ফটো উপলব্ধ

617 WB/03/017/057429
নাম : গোপাল সাহা
পিতার নাম: গোবিন্দচন্দ্র সাহা
বাড়ির নং : n0011
বয়স : 69 লিঙ্গ : পুরুষ
ফটো উপলব্ধ

618 WB/03/017/057221
নাম : নিশা সাহা
স্বামীর নাম: গোপাল সাহা
বাড়ির নং : n0011
বয়স : 63 লিঙ্গ : মহিলা
ফটো উপলব্ধ

619 ZMJ1252154
নাম : রাজা সাহা
পিতার নাম: গোপাল সাহা
বাড়ির নং : n0011
বয়স : 36 লিঙ্গ : পুরুষ
ফটো উপলব্ধ

620 ZMJ2343853
নাম : আশীষ সাহা
পিতার নাম: অরুনকুমার সাহা
বাড়ির নং : n0086
বয়স : 61 লিঙ্গ : পুরুষ
ফটো উপলব্ধ

621 ZMJ1252451
নাম : পিঙ্কি সাহা
স্বামীর নাম: আনন্দ গোপাল সাহা
বাড়ির নং : n0097
বয়স : 37 লিঙ্গ : মহিলা
ফটো উপলব্ধ

622 ZMJ2264430
নাম : হিতাংশুশেখর সাহা
পিতার নাম: হিমাংশুশেখর সাহা
বাড়ির নং : n0092
বয়স : 54 লিঙ্গ : পুরুষ
ফটো উপলব্ধ

623 ZMJ2091130
নাম : দেবশ্রী সাহা
পিতার নাম: দেবব্রত সাহা
বাড়ির নং : n0082
বয়স : 26 লিঙ্গ : মহিলা
ফটো উপলব্ধ

624 MRK1132612
নাম : চুমকি রায় সাহা
স্বামীর নাম: মানস সাহা
বাড়ির নং : n0085
বয়স : 50 লিঙ্গ : মহিলা
ফটো উপলব্ধ

625 MRK3101581
নাম : গোপাল সাহা
পিতার নাম: প্রভাত চন্দ্র সাহা
বাড়ির নং : n0012
বয়স : 59 লিঙ্গ : পুরুষ
ফটো উপলব্ধ

626 ZMJ2430585
নাম : পল্লব সাহা
পিতার নাম: প্রণব কুমার সাহা
বাড়ির নং : এন0012
বয়স : 24 লিঙ্গ : পুরুষ
ফটো উপলব্ধ

627 WB/03/017/057155
নাম : জয়ন্তী সাহা
স্বামীর নাম: মধুসুদন সাহা
বাড়ির নং : n0010
বয়স : 65 লিঙ্গ : মহিলা
ফটো উপলব্ধ

628 ZMJ1252337
নাম : সুভেন্দু সাহা
পিতার নাম: সুব্রত সাহা
বাড়ির নং : n0170
বয়স : 35 লিঙ্গ : পুরুষ
ফটো উপলব্ধ

629 DNF2788867
নাম : মৌটুসী সাহা
স্বামীর নাম: মৃনাল কান্তি সাহা
বাড়ির নং : n0250
বয়স : 38 লিঙ্গ : মহিলা
ফটো উপলব্ধ

630 MRK2801157
নাম : আনন্দ গোপাল সাহা
পিতার নাম: নন্দগোপাল সাহা
বাড়ির নং : n0097
বয়স : 50 লিঙ্গ : পুরুষ
ফটো উপলব্ধ

631 WB/03/017/057072
নাম : দেবাংশুশেখর সাহা
পিতার নাম: হিমাংশুশেখর সাহা
বাড়ির নং : n0092
বয়স : 50 লিঙ্গ : পুরুষ
ফটো উপলব্ধ

632 ZMJ1991678
নাম : সুরভি সাহা
পিতার নাম: বিশ্বজিৎ সাহা
বাড়ির নং : N0027
বয়স : 28 লিঙ্গ : মহিলা
ফটো উপলব্ধ

633 ZMJ1414739
নাম : সুকন্যা সাহা
পিতার নাম: সুকমল সাহা
বাড়ির নং : n0062
বয়স : 34 লিঙ্গ : মহিলা
ফটো উপলব্ধ

634 ZMJ2131332
নাম : বিশাল সাহা
পিতার নাম: বাণীব্রত সাহা
বাড়ির নং : n0082
বয়স : 25 লিঙ্গ : পুরুষ
ফটো উপলব্ধ

635 MRK2802502
নাম : শান্তনা সাহা
স্বামীর নাম: নেপাল সাহা
বাড়ির নং : n0132
বয়স : 55 লিঙ্গ : মহিলা
ফটো উপলব্ধ

636 MRK2801215
নাম : সবিতা সাহা
স্বামীর নাম: রতন সাহা
বাড়ির নং : n0125
বয়স : 60 লিঙ্গ : মহিলা
ফটো উপলব্ধ

637 MRK3101607
নাম : মানস সাহা
পিতার নাম: মলয়কৃষ্ণ সাহা
বাড়ির নং : n0085
বয়স : 53 লিঙ্গ : পুরুষ
ফটো উপলব্ধ

638 WB/03/017/057331
নাম : বর্ণালী সাহা
স্বামীর নাম: সুকমল সাহা
বাড়ির নং : n0062
বয়স : 63 লিঙ্গ : মহিলা
ফটো উপলব্ধ

639 MRK1374032
নাম : বানীব্রত সাহা
পিতার নাম: সুকুমার সাহা
বাড়ির নং : n0082
বয়স : 64 লিঙ্গ : পুরুষ
ফটো উপলব্ধ

640 GTM2160208
নাম : অদিতি সাহা (সেন)
স্বামীর নাম: সুমন কুমার সেন
বাড়ির নং : n0286
বয়স : 39 লিঙ্গ : মহিলা
ফটো উপলব্ধ

641 ZMJ1372002
নাম : সুপর্ণা সাহা
স্বামীর নাম: স্বপন সাহা
বাড়ির নং : n0178
বয়স : 53 লিঙ্গ : মহিলা
ফটো উপলব্ধ

642 WB/03/017/057261
নাম : অতুলচন্দ্র সেন
পিতার নাম: সুরেন্দ্রনাথ সেন
বাড়ির নং : n0087
বয়স : 78 লিঙ্গ : পুরুষ
ফটো উপলব্ধ

643 WB/03/017/057166
নাম : অনুপকুমার সেন
পিতার নাম: অতুলচন্দ্র সেন
বাড়ির নং : n0087
বয়স : 50 লিঙ্গ : পুরুষ
ফটো উপলব্ধ

644 MRK2801223
নাম : সুমন কুমার সেন
পিতার নাম: অতুল চন্দ্র সেন
বাড়ির নং : n0087
বয়স : 40 লিঙ্গ : পুরুষ
ফটো উপলব্ধ

645 ZMJ0326975
নাম : বনশ্রী সেন
স্বামীর নাম: দেবব্রত বোস
বাড়ির নং : n0229
বয়স : 47 লিঙ্গ : মহিলা
ফটো উপলব্ধ

646 ZMJ2609667
নাম : অন্বেষা সাহা
পিতার নাম: অনিমেষ সাহা
বাড়ির নং : এন0086
বয়স : 21 লিঙ্গ : মহিলা
ফটো উপলব্ধ

647 ZMJ1991629
নাম : মধুমিতা সেন
স্বামীর নাম: অনুপ সেন
বাড়ির নং : n0284
বয়স : 36 লিঙ্গ : মহিলা
ফটো উপলব্ধ

648 SKW1921469
নাম : সন্দীপ রায়
মায়ের নাম: সন্ধ্যা রায়
বাড়ির নং : এন0251
বয়স : 40 লিঙ্গ : পুরুষ
ফটো উপলব্ধ

649 NGW2217826
নাম : রানী সেন
পিতার নাম: ভবানী সেন
বাড়ির নং : এন0010
বয়স : 26 লিঙ্গ : মহিলা
ফটো উপলব্ধ

650 ZMJ2747582
নাম : সুভ্রোজ্যোতি গুহ
পিতার নাম: শ্যামল গুহ
বাড়ির নং : এন0
বয়স : 20 লিঙ্গ : পুরুষ
ফটো উপলব্ধ

651 ZMJ2775666
নাম : ঐশানী মৈত্র
পিতার নাম: বিজয় কুমার মৈত্র
বাড়ির নং : এন0015
বয়স : 19 লিঙ্গ : মহিলা
ফটো উপলব্ধ

652 ZMJ2781524
নাম : নন্দিনী মালকর
পিতার নাম: লাটে কানু মালকর
বাড়ির নং : 289
বয়স : 22 লিঙ্গ : মহিলা
ফটো উপলব্ধ

653 ZMJ2788511
নাম : অনির্বান দাস
পিতার নাম: নরেশ চন্দ্র দাস
বাড়ির নং : 269
বয়স : 19 লিঙ্গ : পুরুষ
ফটো উপলব্ধ

654 ZMJ2790996
নাম : সৌমিক গুহ
পিতার নাম: লেট সুকমল গুহ
বাড়ির নং : এন0072
বয়স : 19 লিঙ্গ : পুরুষ
ফটো উপলব্ধ

655 ZMJ2790988
নাম : সৌমিলি গুহ
পিতার নাম: লেট সুকমল গুহ
বাড়ির নং : এন0072
বয়স : 19 লিঙ্গ : মহিলা
ফটো উপলব্ধ

656 ZMJ2793396
নাম : বিশাল আশ
পিতার নাম: বিশ্বজিৎ আশ
বাড়ির নং : এন001
বয়স : 21 লিঙ্গ : পুরুষ
ফটো উপলব্ধ

657 ZMJ2793388
নাম : শ্বেতা আশ
পিতার নাম: বিশ্বজিৎ আশ
বাড়ির নং : এন001
বয়স : 24 লিঙ্গ : মহিলা
ফটো উপলব্ধ

658 ZMJ2802197
নাম : শ্রেয়া চন্দা
পিতার নাম: দীপক চন্দা
বাড়ির নং : 69
বয়স : 21 লিঙ্গ : মহিলা
ফটো উপলব্ধ

659 ZMJ2806099
নাম : স্বপ্নীল সাহা
পিতার নাম: গোপাল সাহা
বাড়ির নং : ময়নামাপাড়া
বয়স : 21 লিঙ্গ : পুরুষ
ফটো উপলব্ধ

660 | 1 | ZMJ2816205

নাম : অঙ্কিতা দে
পিতার নাম: বাপি দে
বাড়ির নং : ওয়ার্ড 10
বয়স : 18 লিঙ্গ : মহিলা

ফটো উপলব্ধ

নির্বাচক সংখ্যার সারসংক্ষেপ :

A) নির্বাচকের সংখ্যা :

		নির্বাচক তালিকার প্রকৃতি	নির্বাচক তালিকার পরিচিতি :	নির্বাচকের সংখ্যা :			
				পুরুষ	মহিলা	তৃতীয় লিঙ্গ	মোট
I	মূল তালিকা	মূল তালিকা	বিশেষ নিবিড় সংশোধনী ২০২৬-এর চূড়ান্ত ভোটার তালিকা	327	332	0	659
II	1- সংযোজন তালিকা	সংযোজনী 1	বিশেষ সংক্ষিপ্ত সংশোধন 2026	0	1	0	1
III	2- বিয়োজন তালিকা	সংযোজনী 1	বিশেষ সংক্ষিপ্ত সংশোধন 2026	2	2	0	4
IV	'লিঙ্গ ক্ষেত্রের' পরিবর্তনের কারণে পার্থক্য			0	0	0	0
নির্বাচকের মোট সংখ্যা (I+II-III+IV)				325	331	0	656

B) ত্রুটি সংশোধনের সংখ্যা :

নির্বাচক তালিকার প্রকৃতি	নির্বাচক তালিকার পরিচিতি :	ত্রুটি সংশোধনের সংখ্যা :
সংযোজনী 1	বিশেষ সংক্ষিপ্ত সংশোধন 2026	0

নির্বাচক নিবন্ধন আধিকারিকের স্বাক্ষর

E-মৃত, S-স্থানান্তরিত, R-একাধিকবার অন্তর্ভুক্ত, M-নিখোঁজ, Q-যোগ্য নহে