নির্বাচক তালিকা 2026 S25 পশ্চিমবঙ্গ

বিধানসভা নির্বাচনক্ষেত্রের নং, নাম ও সংরক্ষণের স্থিতি : 16 - ময়নাগুড়ি (তপশীলি জাতি)	অংশ নং : 98

বিধানসভা নির্বাচনক্ষেত্রটি যে লোকসভা নির্বাচনক্ষেত্রের / ক্ষেত্রসমুহের অন্তর্ভূক্ত তার নং, নাম ও সংরক্ষণ স্থিতি : 3 - জলপাইগুড়ি (তপশীলি জাতি)

1. সংশোধনের পূর্ণ বিবরণ

সংশোধনের বৎসর :	2026	নির্বাচক তালিকার পরিচিতি : বিশেষ নিবিড় সংশোধনী ২০২৬-এর চূড়ান্ত ভোটার তালিকা
ভিত্তি তারিখ :	01-01-2026	
সংশোধনের প্রকৃতি :	বিশেষ নিবিড় সংশোধনী 2026	
প্রকাশনার তারিখ :	28-02-2026	

2. অংশ ও নির্বাচনী এলাকার পূর্ণ বিবরণ :

অংশের ভাগ নং ও নাম :

1-বাঘের ডাঙ্গা, দাড়ি ভিজা, দক্ষিণ মৌয়ামারী

প্রধান শহর/গ্রাম	: দক্ষিণ মৌয়ামারী
ওয়ার্ড	:
থানা	: ময়নাগুড়ি
গ্রাম পঞ্চায়েত	: ময়নাগুড়ি
ব্লক	: ময়নাগুড়ি
মহকুমা	: সদর, জলপাইগুড়ি
জেলা	: জলপাইগুড়ি
পিন	: 735224

3. ভোট গ্রহন কেন্দ্রের পূর্ণ বিবরণ :

ভোট গ্রহন কেন্দ্রের নং, নাম :	ভোট গ্রহন কেন্দ্রের শ্রেণী :	গ্রামীণ
98 - আই. সি. ডি. এস. সেন্টার (বাগারডাঙ্গা) ভোট গ্রহন কেন্দ্রের ঠিকানা : আই. সি. ডি. এস. সেন্টার (বাগারডাঙ্গা), দক্ষিণ মৌয়ামারী	এই অংশে সহায়ক ভোটগ্রহন কেন্দ্রের সংখ্যা :	0

4. নির্বাচকের সংখ্যা :

প্রথম ক্রমিক নং	শেষ ক্রমিক নং	মোট সংখ্যা			
		পুরুষ	মহিলা	তৃতীয় লিঙ্গ	মোট
1	744	367	373	0	740

নির্বাচক নিবন্ধন আধিকারিকের স্বাক্ষর

Nazri Naksha	Google Map View
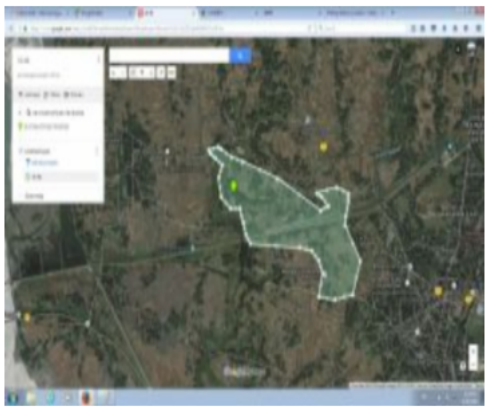	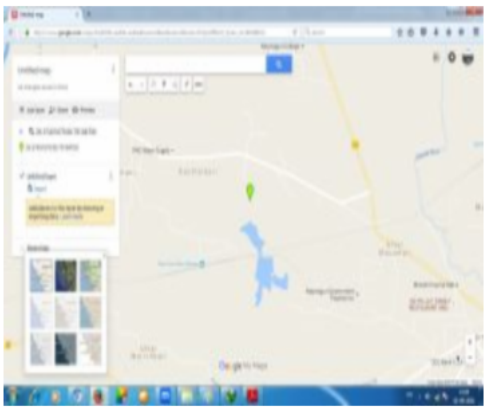

Polling Station Building Front View	Polling Station Front View

Cad View	Key MAP View
	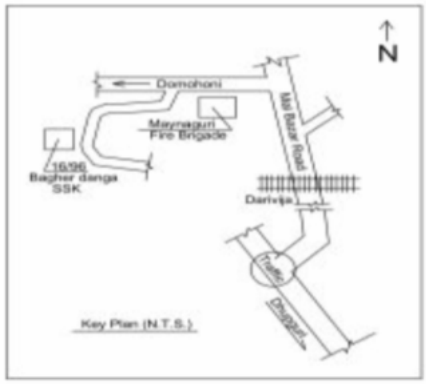

1 ZMJ2535110
নাম : রাহেনা খাতুন
স্বামীর নাম: কুদুস আলী
বাড়ির নং : এন0085
বয়স : 31 লিঙ্গ : মহিলা
ফটো উপলব্ধ

2 ZMJ1890052
নাম : সাবিনা বেগম
স্বামীর নাম: শাহনূর হক
বাড়ির নং : n0093
বয়স : 33 লিঙ্গ : মহিলা
ফটো উপলব্ধ

3 ZMJ1557370
নাম : রসনারা বেগম
স্বামীর নাম: জাহের আলি
বাড়ির নং : n0125
বয়স : 40 লিঙ্গ : মহিলা
ফটো উপলব্ধ

4 ZMJ1996776
নাম : আনু বেগম
স্বামীর নাম: আবাস আলী
বাড়ির নং : N0150
বয়স : 37 লিঙ্গ : মহিলা
ফটো উপলব্ধ

5 ZMJ1262286
নাম : রজুফা বেগম
পিতার নাম: আব্দুল রসিদ
বাড়ির নং : n0128
বয়স : 36 লিঙ্গ : মহিলা
ফটো উপলব্ধ

6 ZMJ2136661
নাম : অবিউল ইসলাম
পিতার নাম: আবুবকর সিদ্দিক
বাড়ির নং : N0137
বয়স : 28 লিঙ্গ : পুরুষ
ফটো উপলব্ধ

7 ZMJ2535250
নাম : মঞ্জিল হোসেন
পিতার নাম: আশরাফুল মিয়া
বাড়ির নং : এন0136
বয়স : 23 লিঙ্গ : পুরুষ
ফটো উপলব্ধ

8 ZMJ2535268
নাম : মস্তাফিজুর রহমান
পিতার নাম: আবুকালাম আজাদ
বাড়ির নং : এন0159
বয়স : 26 লিঙ্গ : পুরুষ
ফটো উপলব্ধ

9 ZMJ1890029
নাম : তনুরা বেগম
স্বামীর নাম: মাহাবুব আলম
বাড়ির নং : n0094
বয়স : 33 লিঙ্গ : মহিলা
ফটো উপলব্ধ

10 ZMJ2638013
নাম : সম্রাট সাজাহান
পিতার নাম: জাহের আলি
বাড়ির নং : এন0125
বয়স : 26 লিঙ্গ : পুরুষ
ফটো উপলব্ধ

11 ZMJ2136620
নাম : বুলবুল ইসলাম
পিতার নাম: মকলেস রহমান
বাড়ির নং : এন0126
বয়স : 25 লিঙ্গ : পুরুষ
ফটো উপলব্ধ

12 ZMJ1689314
নাম : মো জয়নুল আবেদিন
পিতার নাম: ফজর আলী
বাড়ির নং : n0124
বয়স : 30 লিঙ্গ : পুরুষ
ফটো উপলব্ধ

13 ZMJ1889989
নাম : তানজিনা বেগম
পিতার নাম: আব্দুল রসিদ
বাড়ির নং : n0128
বয়স : 29 লিঙ্গ : মহিলা
ফটো উপলব্ধ

14 ZMJ1890045
নাম : রফিক আলম
পিতার নাম: নজরুল ইসলাম
বাড়ির নং : n0152
বয়স : 29 লিঙ্গ : পুরুষ
ফটো উপলব্ধ

15 ZMJ2081370
নাম : কায়েঞ্চা বেগম
স্বামীর নাম: লুৎফর রহমান
বাড়ির নং : n0143
বয়স : 31 লিঙ্গ : মহিলা
ফটো উপলব্ধ

16 ZMJ2535052
নাম : রাফিউল আলম
পিতার নাম: নুর হুসেন
বাড়ির নং : এন0095
বয়স : 23 লিঙ্গ : পুরুষ
ফটো উপলব্ধ

17 ZMJ2190197
নাম : জাহের আলি
পিতার নাম: রহমতউল্লা
বাড়ির নং : n0125
বয়স : 57 লিঙ্গ : পুরুষ
ফটো উপলব্ধ

18 WB/03/017/102485
নাম : নুর হোসেন
পিতার নাম: গুলজার
বাড়ির নং : n0086
বয়স : 59 লিঙ্গ : পুরুষ
ফটো উপলব্ধ

19 ZMJ1879642
নাম : ফিরোজা বেগম
স্বামীর নাম: আমিনুল ইসলাম
বাড়ির নং : n0240
বয়স : 29 লিঙ্গ : মহিলা
ফটো উপলব্ধ

20 ZMJ1801570
নাম : মহাবুল আলম
পিতার নাম: ফজলু রহমান
বাড়ির নং : n0078
বয়স : 30 লিঙ্গ : পুরুষ
ফটো উপলব্ধ

21 ZMJ2359651
নাম : লুৎফা বেগম
স্বামীর নাম: হাসেন আলি আহমেদ
বাড়ির নং : n0106
বয়স : 52 লিঙ্গ : মহিলা
ফটো উপলব্ধ

22 ZMJ1261940
নাম : আমিনুল ইসলাম
পিতার নাম: আবুবক্কর সিদ্দিক
বাড়ির নং : n0122
বয়স : 36 লিঙ্গ : পুরুষ
ফটো উপলব্ধ

23 ZMJ1890185
নাম : জান্নাতুন বেগম
পিতার নাম: মকলেস রহমান
বাড়ির নং : n0126
বয়স : 29 লিঙ্গ : মহিলা
ফটো উপলব্ধ

24 ZMJ1996958
নাম : দয়ালী অধিকারী (রায়)
স্বামীর নাম: সত্যজিৎ অধিকারী
বাড়ির নং : N0037
বয়স : 33 লিঙ্গ : মহিলা
ফটো উপলব্ধ

25 ZMJ2227122
নাম : আমেজা খাতুন
স্বামীর নাম: আবদুল রসিদ
বাড়ির নং : n0128
বয়স : 65 লিঙ্গ : মহিলা
ফটো উপলব্ধ

26 ZMJ2263283
নাম : বুলবুলি বেগম
স্বামীর নাম: মকলেস রহমান
বাড়ির নং : n0126
বয়স : 53 লিঙ্গ : মহিলা
ফটো উপলব্ধ

27 MRK2544161
নাম : রফিকুল ইসলাম
পিতার নাম: জহিরুদ্দিন
বাড়ির নং : n0085
বয়স : 79 লিঙ্গ : পুরুষ
ফটো উপলব্ধ

28 WB/03/017/102185
নাম : আয়েসা খাতুন
স্বামীর নাম: নুর
বাড়ির নং : n0086
বয়স : 53 লিঙ্গ : মহিলা
ফটো উপলব্ধ

29 WB/03/017/102043
নাম : জয়নাল আবেদিন
পিতার নাম: নসরআলি
বাড়ির নং : n0134
বয়স : 68 লিঙ্গ : পুরুষ
ফটো উপলব্ধ

30 ZMJ1557578
নাম : আসরাফুল হক
পিতার নাম: মোজাম্মেল হক
বাড়ির নং : n0136
বয়স : 31 লিঙ্গ : পুরুষ
ফটো উপলব্ধ

UNDER ADJUDICATION

31 WB/03/017/102237
নাম : তহিদুল ইসলাম
পিতার নাম: তালিমুদ্দিন
বাড়ির নং : n0138
বয়স : 75 লিঙ্গ : পুরুষ
ফটো উপলব্ধ

32 ZMJ1159870
নাম : লুৎফর রহমান
পিতার নাম: মহিরুদ্দিন মোহঃ
বাড়ির নং : n0143
বয়স : 47 লিঙ্গ : পুরুষ
ফটো উপলব্ধ

33 ZMJ1376490
নাম : আমিনুল ইসলাম
পিতার নাম: রফিকুল ইসলাম
বাড়ির নং : n0085
বয়স : 36 লিঙ্গ : পুরুষ
ফটো উপলব্ধ

34 MRK3305679
নাম : ফারুক আহমেদ
পিতার নাম: সিরাজুল আহমেদ
বাড়ির নং : n0145
বয়স : 38 লিঙ্গ : পুরুষ
ফটো উপলব্ধ

35 ZMJ2231389
নাম : আজিমা খাতুন
স্বামীর নাম: তছিরদ্দিন মোহম্মদ
বাড়ির নং : n0079
বয়স : 63 লিঙ্গ : মহিলা
ফটো উপলব্ধ

36 ZMJ1801604
নাম : শেরিনা বেগম
স্বামীর নাম: মজিবুল হক
বাড়ির নং : n0137
বয়স : 38 লিঙ্গ : মহিলা
ফটো উপলব্ধ

37 WB/03/018/564350
নাম : জহরা বেগম
স্বামীর নাম: সফিকুল ইসলাম
বাড়ির নং : n0139
বয়স : 50 লিঙ্গ : মহিলা
ফটো উপলব্ধ

38 MRK3039245
নাম : সাইরন বেগম
স্বামীর নাম: জয়নাল আবেদিন
বাড়ির নং : n0134
বয়স : 60 লিঙ্গ : মহিলা
ফটো উপলব্ধ

39 WB/03/017/102072
নাম : আবুবক্কর সিদ্দিক
পিতার নাম: নসর আলী
বাড়ির নং : n0137
বয়স : 65 লিঙ্গ : পুরুষ
ফটো উপলব্ধ

40 WB/03/017/102078
নাম : মেহেরুনা খাতুন
স্বামীর নাম: আবুবক্কর
বাড়ির নং : n0137
বয়স : 56 লিঙ্গ : মহিলা
ফটো উপলব্ধ

41 ZMJ1557636
নাম : এনামুল ইসলাম
পিতার নাম: নজরুল ইসলাম
বাড়ির নং : n0127
বয়স : 31 লিঙ্গ : পুরুষ
ফটো উপলব্ধ

42 MRK1373000
নাম : রমজান আলী
পিতার নাম: তছিউদ্দিন আলী
বাড়ির নং : n0079
বয়স : 46 লিঙ্গ : পুরুষ
ফটো উপলব্ধ

43 MRK2544179
নাম : আমিনা খাতুন
স্বামীর নাম: রফিকুল ইসলাম
বাড়ির নং : n0085
বয়স : 52 লিঙ্গ : মহিলা
ফটো উপলব্ধ

44 ZMJ1689322
নাম : মহঃ মোজামেল
পিতার নাম: আব্দুল জব্বর
বাড়ির নং : n0171
বয়স : 54 লিঙ্গ : পুরুষ
ফটো উপলব্ধ

45 MRK3305539
নাম : রুনা সুলতানা
স্বামীর নাম: জিয়ারুল হক
বাড়ির নং : n0136
বয়স : 39 লিঙ্গ : মহিলা
ফটো উপলব্ধ

46 ZMJ1689132
নাম : ফিরোজা খাতুন
স্বামীর নাম: রফিকুল ইসলাম
বাড়ির নং : n0090
বয়স : 32 লিঙ্গ : মহিলা
ফটো উপলব্ধ

47 MRK2823961
নাম : খয়রুল হক
পিতার নাম: তিহদুল হক
বাড়ির নং : n0138
বয়স : 44 লিঙ্গ : পুরুষ
ফটো উপলব্ধ

48 ZMJ1262401
নাম : ফরিদা বেগম
স্বামীর নাম: খয়রুল হক
বাড়ির নং : n0138
বয়স : 35 লিঙ্গ : মহিলা
ফটো উপলব্ধ

49 WB/03/017/102690
নাম : সফিকুল ইসলাম
পিতার নাম: তহিদুল ইসলাম
বাড়ির নং : n0139
বয়স : 52 লিঙ্গ : পুরুষ
ফটো উপলব্ধ

50 ZMJ2248185
নাম : ফরিদা বেগম
স্বামীর নাম: মোজাম্মেল হক্
বাড়ির নং : n0136
বয়স : 69 লিঙ্গ : মহিলা
ফটো উপলব্ধ

51 WB/03/017/102752
নাম : নজরুল ইসলাম
পিতার নাম: ছমিরুদ্দিন
বাড়ির নং : n0152
বয়স : 60 লিঙ্গ : পুরুষ
ফটো উপলব্ধ

52 MRK2544195
নাম : জিয়ারুল হক্
পিতার নাম: মোজাম্মেল হক
বাড়ির নং : n0136
বয়স : 46 লিঙ্গ : পুরুষ
ফটো উপলব্ধ

53 ZMJ1557198
নাম : রহিমা বেগম
স্বামীর নাম: নজরুল ইসলাম
বাড়ির নং : n0152
বয়স : 49 লিঙ্গ : মহিলা
ফটো উপলব্ধ

54 ZMJ1689413
নাম : নিলীমা বেগম
স্বামীর নাম: মহঃ মোজামেল
বাড়ির নং : n0172
বয়স : 48 লিঙ্গ : মহিলা
ফটো উপলব্ধ

55 MRK3039393
নাম : সিরাজুল আমেদ
পিতার নাম: নুরুল ইসলাম
বাড়ির নং : n0121
বয়স : 38 লিঙ্গ : পুরুষ
ফটো উপলব্ধ

56 MRK2544021
নাম : আবুবক্কর সিদ্দিক
পিতার নাম: ইদ্রিস আলী
বাড়ির নং : n0122
বয়স : 61 লিঙ্গ : পুরুষ
ফটো উপলব্ধ

57 MRK3305372
নাম : লোকমান ইসলাম
পিতার নাম: ফজর আলী
বাড়ির নং : n0124
বয়স : 37 লিঙ্গ : পুরুষ
ফটো উপলব্ধ

58 MRK1471036
নাম : জহিরুল ইসলাম
পিতার নাম: নজরুল ইসলাম
বাড়ির নং : n0127
বয়স : 47 লিঙ্গ : পুরুষ
ফটো উপলব্ধ

59 WB/03/017/102039
নাম : আব্দুল রসিদ
পিতার নাম: রঘু
বাড়ির নং : n0128
বয়স : 75 লিঙ্গ : পুরুষ
ফটো উপলব্ধ

60 ZMJ1557446
নাম : আলজুনা বেগম
পিতার নাম: আব্দুল রসিদ
বাড়ির নং : n0128
বয়স : 35 লিঙ্গ : মহিলা
ফটো উপলব্ধ

UNDER ADJUDICATION

61 ZMJ1376599
নাম : রুনা লায়লা
স্বামীর নাম: সফিকুল ইসলাম
বাড়ির নং : n0090
বয়স : 34 লিঙ্গ : মহিলা
ফটো উপলব্ধ

62 WB/03/017/102023
নাম : আবু মোসলেম লতাফুল আলম
পিতার নাম: আবু তাহের লতাফুল আলম
বাড়ির নং : n0094
বয়স : 52 লিঙ্গ : পুরুষ
ফটো উপলব্ধ

63 ZMJ1689348
নাম : সুলতান আহমেদ
পিতার নাম: সিরাজুল আহমেদ
বাড়ির নং : n0145
বয়স : 30 লিঙ্গ : পুরুষ
ফটো উপলব্ধ
UNDER ADJUDICATION

64 MRK2544187
নাম : রফিকুল ইসলাম
পিতার নাম: তহিদুল ইসলাম
বাড়ির নং : n0138
বয়স : 45 লিঙ্গ : পুরুষ
ফটো উপলব্ধ

65 MRK3202991
নাম : রফিকুল ইসলাম
পিতার নাম: সামসুল আলম
বাড়ির নং : n0090
বয়স : 40 লিঙ্গ : পুরুষ
ফটো উপলব্ধ
UNDER ADJUDICATION

66 WB/03/017/102686
নাম : আরফ বেওয়া
স্বামীর নাম: আমিরদ্দিন
বাড়ির নং : n0092
বয়স : 73 লিঙ্গ : মহিলা
ফটো উপলব্ধ

67 ZMJ1448844
নাম : ছামিউল আলম
পিতার নাম: আবু তাহের
বাড়ির নং : n0094
বয়স : 32 লিঙ্গ : পুরুষ
ফটো উপলব্ধ

68 MRK2544039
নাম : আলেমা খাতুন
স্বামীর নাম: আবুবক্কর সিদ্দিক
বাড়ির নং : n0122
বয়স : 52 লিঙ্গ : মহিলা
ফটো উপলব্ধ

69 WB/03/017/102127
নাম : জহিমা খাতুন
স্বামীর নাম: নজরুল
বাড়ির নং : n0127
বয়স : 64 লিঙ্গ : মহিলা
ফটো উপলব্ধ

70 ZMJ1557420
নাম : মতিজা বেগম
স্বামীর নাম: এমামুল ইসলাম
বাড়ির নং : n0127
বয়স : 31 লিঙ্গ : মহিলা
ফটো উপলব্ধ
UNDER ADJUDICATION

71 WB/03/017/102315
নাম : নুরজাহান বেওয়া
স্বামীর নাম: বুলু মহঃ
বাড়ির নং : n0091
বয়স : 81 লিঙ্গ : মহিলা
ফটো উপলব্ধ

72 WB/03/017/102005
নাম : দুলাল মহঃ
পিতার নাম: বুলু মহঃ
বাড়ির নং : n0091
বয়স : 63 লিঙ্গ : পুরুষ
ফটো উপলব্ধ
UNDER ADJUDICATION

73 MRK2824175
নাম : মহঃ আমিনুল ইসলাম
মায়ের নাম: আমেনা
বাড়ির নং : n0093
বয়স : 40 লিঙ্গ : পুরুষ
ফটো উপলব্ধ

74 WB/03/017/102412
নাম : হাসেন আলি
পিতার নাম: টিয়ারউদ্দিন
বাড়ির নং : n0106
বয়স : 71 লিঙ্গ : পুরুষ
ফটো উপলব্ধ

75 WB/03/017/102421
নাম : জাহেদুল ইসলাম
পিতার নাম: নুরুল
বাড়ির নং : n0121
বয়স : 50 লিঙ্গ : পুরুষ
ফটো উপলব্ধ

76 ZMJ1159920
নাম : আসমা খাতুন
স্বামীর নাম: রমজান আলী
বাড়ির নং : n0079
বয়স : 36 লিঙ্গ : মহিলা
ফটো উপলব্ধ
UNDER ADJUDICATION

77 ZMJ2469385
নাম : নুর হাসনা পারভিন
পিতার নাম: নজরুল ইসলাম
বাড়ির নং : এন0080
বয়স : 24 লিঙ্গ : মহিলা
ফটো উপলব্ধ

78 TTV1734615
নাম : রুনা বেগম
স্বামীর নাম: মহাজরুল আলম
বাড়ির নং : N0159
বয়স : 32 লিঙ্গ : মহিলা
ফটো উপলব্ধ

79 ZMJ1890003
নাম : ত্রক্রমুল ইসলাম
পিতার নাম: নজরুল ইসলাম
বাড়ির নং : n0127
বয়স : 29 লিঙ্গ : পুরুষ
ফটো উপলব্ধ
UNDER ADJUDICATION

80 ZMJ1603265
নাম : লতা বেগম
স্বামীর নাম: আব্দুল লতিফ
বাড়ির নং : n0241
বয়স : 34 লিঙ্গ : মহিলা
ফটো উপলব্ধ

81 ZMJ2136653
নাম : কবিউল ইসলাম
পিতার নাম: আবু বক্কর সিদ্দিক
বাড়ির নং : N0137
বয়স : 26 লিঙ্গ : পুরুষ
ফটো উপলব্ধ
UNDER ADJUDICATION

82 ZMJ1557537
নাম : কুদ্দুস আলী
পিতার নাম: রফিকুল ইসলাম
বাড়ির নং : n0085
বয়স : 31 লিঙ্গ : পুরুষ
ফটো উপলব্ধ
UNDER ADJUDICATION

83 WB/03/017/102366
নাম : আফিজা খাতুন
স্বামীর নাম: ফজলু
বাড়ির নং : n0078
বয়স : 52 লিঙ্গ : মহিলা
ফটো উপলব্ধ

84 WB/03/017/102342
নাম : মঞ্জুরা বেগম
স্বামীর নাম: আসরাফুল মিঞা
বাড়ির নং : n0136
বয়স : 49 লিঙ্গ : মহিলা
ফটো উপলব্ধ

85 WB/03/017/102187
নাম : খতেজা খাতুন
স্বামীর নাম: তহিদুল ইসলাম
বাড়ির নং : n0138
বয়স : 68 লিঙ্গ : মহিলা
ফটো উপলব্ধ

86 ZMJ1557230
নাম : কোহিনুরা বেগম
স্বামীর নাম: রফিকুল ইসলাম
বাড়ির নং : n0138
বয়স : 30 লিঙ্গ : মহিলা
ফটো উপলব্ধ
UNDER ADJUDICATION

87 MRK2544138
নাম : মহঃআন্তাজ আলী
পিতার নাম: মহঃ খোকা
বাড়ির নং : n0151
বয়স : 47 লিঙ্গ : পুরুষ
ফটো উপলব্ধ

88 MRK1471051
নাম : আব্বাস আলী
পিতার নাম: খোকা আলী
বাড়ির নং : n0151
বয়স : 46 লিঙ্গ : পুরুষ
ফটো উপলব্ধ

89 ZMJ1801471
নাম : সান্তনু মোহন্ত
পিতার নাম: কমল মোহন্ত
বাড়ির নং : n0079
বয়স : 30 লিঙ্গ : পুরুষ
ফটো উপলব্ধ

90 ZMJ1557214
নাম : মহামুদা বেগম
স্বামীর নাম: নজরুল ইসলাম
বাড়ির নং : n0080
বয়স : 43 লিঙ্গ : মহিলা
ফটো উপলব্ধ

91 ZMJ1689140
নাম : শাহনুর হক
পিতার নাম: আজিজার রহমান
বাড়ির নং : n0093
বয়স : 33 লিঙ্গ : পুরুষ
ফটো উপলব্ধ

92 ZMJ1160118
নাম : মাহাবুব আলম
পিতার নাম: আবু তাহের
বাড়ির নং : n0094
বয়স : 35 লিঙ্গ : পুরুষ
ফটো উপলব্ধ

93 ZMJ1801455
নাম : বাসারুল আলম
পিতার নাম: আবু তাহের
বাড়ির নং : n0094
বয়স : 30 লিঙ্গ : পুরুষ
ফটো উপলব্ধ

94 WB/03/017/102301
নাম : জহেরা খাতুন
স্বামীর নাম: নুরুল
বাড়ির নং : n0121
বয়স : 68 লিঙ্গ : মহিলা
ফটো উপলব্ধ

95 ZMJ2663458
নাম : ফ.জর আলি
পিতার নাম: রহমতউল্লা
বাড়ির নং : n0124
বয়স : 70 লিঙ্গ : পুরুষ
ফটো উপলব্ধ

96 ZMJ1262245
নাম : মর্জিনা খাতুন
স্বামীর নাম: জাহিরুল ইসলাম
বাড়ির নং : n0127
বয়স : 35 লিঙ্গ : মহিলা
ফটো উপলব্ধ
UNDER ADJUDICATION

97 WB/03/017/102697
নাম : মরজিনা বেগম
স্বামীর নাম: দুলাল মহঃ
বাড়ির নং : n0091
বয়স : 53 লিঙ্গ : মহিলা
ফটো উপলব্ধ

98 ZMJ2705226
নাম : মজিদুল রহমান
পিতার নাম: দুলাল মহম্মদ
বাড়ির নং : noo91
বয়স : 24 লিঙ্গ : পুরুষ
ফটো উপলব্ধ

99 MRK2544104
নাম : সাহিমা খাতুন
স্বামীর নাম: আবুমোসলেম লতাফুল আলম
বাড়ির নং : n0094
বয়স : 41 লিঙ্গ : মহিলা
ফটো উপলব্ধ

100 WB/03/017/102318
নাম : রিনা খাতুন
স্বামীর নাম: আয়নাল
বাড়ির নং : n0107
বয়স : 52 লিঙ্গ : মহিলা
ফটো উপলব্ধ

101 ZMJ2469948
নাম : রবিউল ইসলাম
পিতার নাম: মোহম্মদ মজামেল
বাড়ির নং : এন0171
বয়স : 25 লিঙ্গ : পুরুষ
ফটো উপলব্ধ

102 MRK2544013
নাম : রাজিয়া বেওয়া
স্বামীর নাম: ইদ্রিস আলী
বাড়ির নং : n0122
বয়স : 83 লিঙ্গ : মহিলা
ফটো উপলব্ধ

103 ZMJ1212927
নাম : লতিফুল ইসলাম
পিতার নাম: ফজর আলী
বাড়ির নং : n0124
বয়স : 37 লিঙ্গ : পুরুষ
ফটো উপলব্ধ
UNDER ADJUDICATION

104 ZMJ1557453
নাম : মনজু বেগম
পিতার নাম: আব্দুল রসিদ
বাড়ির নং : n0128
বয়স : 35 লিঙ্গ : মহিলা
ফটো উপলব্ধ
UNDER ADJUDICATION

105 ZMJ1262773
নাম : আয়নুল ইসলাম
পিতার নাম: সামসুর আলী
বাড়ির নং : n0090
বয়স : 34 লিঙ্গ : পুরুষ
ফটো উপলব্ধ

106 ZMJ2470219
নাম : রসিদুল মোহম্মদ
পিতার নাম: সহিরদ্দিন মোহম্মদ
বাড়ির নং : এন0147
বয়স : 24 লিঙ্গ : পুরুষ
ফটো উপলব্ধ

107 ZMJ2470037
নাম : নাসরিন পারভীন
পিতার নাম: নজরুল ইসলাম
বাড়ির নং : এন0152
বয়স : 26 লিঙ্গ : মহিলা
ফটো উপলব্ধ

108 ZMJ1996651
নাম : হানিফা আলি
মায়ের নাম: রিনা খাতুন
বাড়ির নং : n0107
বয়স : 27 লিঙ্গ : পুরুষ
ফটো উপলব্ধ

109 ZMJ1996685
নাম : মোস্তাফা আলি
মায়ের নাম: রিনা খাতুন
বাড়ির নং : n0107
বয়স : 30 লিঙ্গ : পুরুষ
ফটো উপলব্ধ

110 ZMJ1801588
নাম : আনারুল ইসলাম
পিতার নাম: আবুবক্কর সিদ্দিক
বাড়ির নং : n0122
বয়স : 31 লিঙ্গ : পুরুষ
ফটো উপলব্ধ

111 ZMJ1160126
নাম : সত্যজিৎ রায়
পিতার নাম: বিষ্ণু রায়
বাড়ির নং : N0145
বয়স : 36 লিঙ্গ : পুরুষ
ফটো উপলব্ধ

112 ZMJ1890318
নাম : মমতাজুল আলম
পিতার নাম: আবুকালাম আজাদ
বাড়ির নং : N0159
বয়স : 29 লিঙ্গ : পুরুষ
ফটো উপলব্ধ
UNDER ADJUDICATION

113 WB/03/017/102328
নাম : সামসুল আলি
পিতার নাম: সুমেব
বাড়ির নং : n0090
বয়স : 68 লিঙ্গ : পুরুষ
ফটো উপলব্ধ

114 ZMJ1160050
নাম : সফিকুল ইসলাম
পিতার নাম: সামসুল আলী
বাড়ির নং : n0090
বয়স : 44 লিঙ্গ : পুরুষ
ফটো উপলব্ধ

115 WB/03/017/102259
নাম : সপিয়া খাতুন
স্বামীর নাম: সামসুল
বাড়ির নং : n0090
বয়স : 58 লিঙ্গ : মহিলা
ফটো উপলব্ধ

116 ZMJ1890474
নাম : মমতা বেগম
স্বামীর নাম: মঞ্জুর আলম
বাড়ির নং : N0159
বয়স : 33 লিঙ্গ : মহিলা
ফটো উপলব্ধ

117 ZMJ1376177
নাম : সলেনুর নেছা
স্বামীর নাম: সামসুল নেছা
বাড়ির নং : n0143
বয়স : 44 লিঙ্গ : মহিলা
ফটো উপলব্ধ

118 TTV1580679
নাম : মিনু বেগম
পিতার নাম: আমিরুল হক
বাড়ির নং : এন0124
বয়স : 35 লিঙ্গ : মহিলা
ফটো উপলব্ধ

119 ZMJ2136521
নাম : মসলেফা খাতুন
স্বামীর নাম: এক্রামুল ইসলাম
বাড়ির নং : এন0127
বয়স : 27 লিঙ্গ : মহিলা
ফটো উপলব্ধ

120 WB/03/017/102007
নাম : ফজলু রহমান
পিতার নাম: মনিরদ্দিন
বাড়ির নং : n0078
বয়স : 60 লিঙ্গ : পুরুষ
ফটো উপলব্ধ

121 ZMJ1557933
নাম : মহাজরুল আলম
পিতার নাম: আবুকালাম
বাড়ির নং : N0159
বয়স : 31 লিঙ্গ : পুরুষ
ফটো উপলব্ধ

122 WB/03/017/102420
নাম : সহিরদ্দিন মহঃ
পিতার নাম: গুলজার
বাড়ির নং : n0147
বয়স : 57 লিঙ্গ : পুরুষ
ফটো উপলব্ধ

123 WB/03/017/102316
নাম : মরজিনা খাতুন
পিতার নাম: হাসেনআলি
বাড়ির নং : n0145
বয়স : 67 লিঙ্গ : মহিলা
ফটো উপলব্ধ

124 ZMJ1996743
নাম : আজিফা খাতুন
স্বামীর নাম: আইনুল ইসলাম
বাড়ির নং : n0211
বয়স : 30 লিঙ্গ : মহিলা
ফটো উপলব্ধ

125 ZMJ1557925
নাম : মঞ্জুর আলম
পিতার নাম: আবুকালাম
বাড়ির নং : N0159
বয়স : 34 লিঙ্গ : পুরুষ
ফটো উপলব্ধ

126 WB/03/017/102186
নাম : মরজিনা বেগম
স্বামীর নাম: আবুকালাম
বাড়ির নং : N0159
বয়স : 58 লিঙ্গ : মহিলা
ফটো উপলব্ধ

127 ZMJ2440485
নাম : রুনা বেগম
পিতার নাম: মকলেস রহমান
বাড়ির নং : এন0126
বয়স : 23 লিঙ্গ : মহিলা
ফটো উপলব্ধ

128 ZMJ1890037
নাম : মোঃ জলিল
পিতার নাম: ফজল আলী
বাড়ির নং : n0124
বয়স : 28 লিঙ্গ : পুরুষ
ফটো উপলব্ধ

129 ZMJ1996834
নাম : জাহেদা বেগম
পিতার নাম: ফজল রহমান
বাড়ির নং : N0113
বয়স : 28 লিঙ্গ : মহিলা
ফটো উপলব্ধ

130 ZMJ1996933
নাম : মহ রাখিব আলম
পিতার নাম: মহ মোজামেল
বাড়ির নং : N0171
বয়স : 29 লিঙ্গ : পুরুষ
ফটো উপলব্ধ

131 WB/03/017/102721
নাম : মকলেস রহমান
পিতার নাম: খেসমত আলি
বাড়ির নং : n0126
বয়স : 60 লিঙ্গ : পুরুষ
ফটো উপলব্ধ

132 ZMJ2440576
নাম : রবি আলম
পিতার নাম: জাহিদুল ইসলাম
বাড়ির নং : এন0121
বয়স : 23 লিঙ্গ : পুরুষ
ফটো উপলব্ধ

133 MRK2544112
নাম : রুবী বেগম
স্বামীর নাম: জাহেদুল ইসলাম
বাড়ির নং : n0121
বয়স : 42 লিঙ্গ : মহিলা
ফটো উপলব্ধ

134 WB/03/017/102281
নাম : লাইলী বেগম
স্বামীর নাম: ফজর আলী
বাড়ির নং : n0124
বয়স : 55 লিঙ্গ : মহিলা
ফটো উপলব্ধ

135 WB/03/017/102181
নাম : তহুয়া বেওয়া
স্বামীর নাম: কছিমদ্দিন
বাড়ির নং : n0129
বয়স : 68 লিঙ্গ : মহিলা
ফটো উপলব্ধ

136 ZMJ1890144
নাম : রুবিনা বেগম
পিতার নাম: আবু বক্কর সিদ্দিক
বাড়ির নং : n0122
বয়স : 28 লিঙ্গ : মহিলা
ফটো উপলব্ধ

137 ZMJ1889963
নাম : আছিমা বেগম
স্বামীর নাম: ছামিউল আলম
বাড়ির নং : n0094
বয়স : 30 লিঙ্গ : মহিলা
ফটো উপলব্ধ

138 ZMJ1996826
নাম : জিন্নাতুন বেগম
পিতার নাম: মকলেস রহমান
বাড়ির নং : N0126
বয়স : 27 লিঙ্গ : মহিলা
ফটো উপলব্ধ

139 WB/03/017/102352
নাম : রসিদা বেগম
স্বামীর নাম: সহিরদ্দিন
বাড়ির নং : n0147
বয়স : 49 লিঙ্গ : মহিলা
ফটো উপলব্ধ

140 WB/03/017/102054
নাম : আবুকালাম আজাদ
পিতার নাম: গুলজায়
বাড়ির নং : N0159
বয়স : 68 লিঙ্গ : পুরুষ
ফটো উপলব্ধ

141 ZMJ2081321
নাম : জবা বেগম
স্বামীর নাম: আমিনুল ইসলাম
বাড়ির নং : n0085
বয়স : 30 লিঙ্গ : মহিলা
ফটো উপলব্ধ

142 ZMJ2081313
নাম : জাহানুর বেগম
স্বামীর নাম: আসরাফুল হক
বাড়ির নং : n0136
বয়স : 32 লিঙ্গ : মহিলা
ফটো উপলব্ধ

143 ZMJ2440600
নাম : জরিনা খাতুন
স্বামীর নাম: লোকমান ইসলাম
বাড়ির নং : এন0124
বয়স : 31 লিঙ্গ : মহিলা
ফটো উপলব্ধ

144 ZMJ2686889
নাম : আমির আলী
পিতার নাম: ফজর আলী
বাড়ির নং : এন0124
বয়স : 21 লিঙ্গ : পুরুষ
ফটো উপলব্ধ

145 ZMJ2470250
নাম : খাতিজুল ইসলাম
পিতার নাম: জয়নাল আবেদিন
বাড়ির নং : এন0134
বয়স : 23 লিঙ্গ : পুরুষ
ফটো উপলব্ধ

146 ZMJ2235554
নাম : সরিপা খাতুন
স্বামীর নাম: তোতা মহঃ
বাড়ির নং : n0143
বয়স : 58 লিঙ্গ : মহিলা
ফটো উপলব্ধ

147 ZMJ1262328
নাম : রিজিয়া খাতুন
স্বামীর নাম: সিরাজুল আমেদ
বাড়ির নং : n0121
বয়স : 37 লিঙ্গ : মহিলা
ফটো উপলব্ধ

148 MRK3202694
নাম : সত্যজিৎ অধিকারী
পিতার নাম: কেপমোহন অধিকারী
বাড়ির নং : n0037
বয়স : 38 লিঙ্গ : পুরুষ
ফটো উপলব্ধ

149 WB/03/017/297019
নাম : বাবলু অধিকারী
পিতার নাম: হরনাথ অধিকারী
বাড়ির নং : n0160
বয়স : 60 লিঙ্গ : পুরুষ
ফটো উপলব্ধ

150 ZMJ2695187
নাম : মানিক অধিকারী
পিতার নাম: বাবলু অধিকারী
বাড়ির নং : এন0074
বয়স : 21 লিঙ্গ : পুরুষ
ফটো উপলব্ধ

UNDER ADJUDICATION

151 MRK3202686
নাম : রীনা অধিকারী
স্বামীর নাম: রঞ্জিৎ অধিকারী
বাড়ির নং : n0037
বয়স : 42 লিঙ্গ : মহিলা
ফটো উপলব্ধ

152 ZMJ2235034
নাম : রঞ্জিত অধিকারী
পিতার নাম: কেপ মোহন অধিকারী
বাড়ির নং : n0037
বয়স : 51 লিঙ্গ : পুরুষ
ফটো উপলব্ধ

153 ZMJ2716298
নাম : বিশ্বজীৎ অধিকারী
পিতার নাম: কেপমোহন অধিকারী
বাড়ির নং : n0037
বয়স : 50 লিঙ্গ : পুরুষ
ফটো উপলব্ধ

154 ZMJ1160159
নাম : মল্লিকা অধিকারী
স্বামীর নাম: বিশ্বজিৎ অধিকারী
বাড়ির নং : n0037
বয়স : 36 লিঙ্গ : মহিলা
ফটো উপলব্ধ

155 MHX3458569
নাম : রেজিয়া বানু
স্বামীর নাম: সাদ্দাম হোসেন আহমেদ
বাড়ির নং : n0144
বয়স : 40 লিঙ্গ : মহিলা
ফটো উপলব্ধ

156 ZMJ2664803
নাম : সকিনা বেগম
স্বামীর নাম: আলি হুসেন আহমেদ
বাড়ির নং : n0144
বয়স : 65 লিঙ্গ : মহিলা
ফটো উপলব্ধ

157 ZMJ1261981
নাম : লিপি সুলতানা
পিতার নাম: আলি হোসেন আহমেদ
বাড়ির নং : n0144
বয়স : 35 লিঙ্গ : মহিলা
ফটো উপলব্ধ

158 ZMJ1689421
নাম : লিয়াকত আলী আহমেদ
পিতার নাম: হাসান আলি আহমেদ
বাড়ির নং : n0146
বয়স : 31 লিঙ্গ : পুরুষ
ফটো উপলব্ধ

159 MRK3202603
নাম : সাদ্দাম হোসেন
পিতার নাম: আলি হোসেন আহমেদ
বাড়ির নং : n0144
বয়স : 44 লিঙ্গ : পুরুষ
ফটো উপলব্ধ

160 ZMJ2239119
নাম : হাসেন আলি আহমেদ
পিতার নাম: শুকুর আলি আহমেদ
বাড়ির নং : n0146
বয়স : 56 লিঙ্গ : পুরুষ
ফটো উপলব্ধ

161 ZMJ2358521
নাম : ঝর্ণা বেগম
স্বামীর নাম: সিরাজুল আহমেদ
বাড়ির নং : n0146
বয়স : 52 লিঙ্গ : মহিলা
ফটো উপলব্ধ

162 ZMJ2405132
নাম : সম্রাট হোসেন
পিতার নাম: হাসানআলি আহমেদ
বাড়ির নং : N0146
বয়স : 27 লিঙ্গ : পুরুষ
ফটো উপলব্ধ

163 JLG3488079
নাম : প্রকাশ কর্মকার
পিতার নাম: পরিতোষ কর্মকার
বাড়ির নং : এন0268
বয়স : 38 লিঙ্গ : পুরুষ
ফটো উপলব্ধ

164 ZMJ1262757
নাম : মোহম্মদ কাজী মুদ্দিন
পিতার নাম: জাফর মহঃ
বাড়ির নং : n0184
বয়স : 47 লিঙ্গ : পুরুষ
ফটো উপলব্ধ

165 ZMJ2081206
নাম : মোঃ রোহেল রারিক
পিতার নাম: মোহম্মদ কাজিমুদ্দিন
বাড়ির নং : n0184
বয়স : 26 লিঙ্গ : পুরুষ
ফটো উপলব্ধ

166 ZMJ2404523
নাম : তাহিদুল রহমান
পিতার নাম: ফজল রহমান
বাড়ির নং : N0113
বয়স : 26 লিঙ্গ : পুরুষ
ফটো উপলব্ধ

167 ZMJ1262666
নাম : অমিজা খাতুন
স্বামীর নাম: মহঃ আমিনুল ইসলাম
বাড়ির নং : n0165
বয়স : 35 লিঙ্গ : মহিলা
ফটো উপলব্ধ

168 ZMJ1557594
নাম : ফরিদুল ইসলাম
পিতার নাম: আমিনুদ্দিন রহমান
বাড়ির নং : n0113
বয়স : 32 লিঙ্গ : পুরুষ
ফটো উপলব্ধ

169 RIY1594092
নাম : আলিমা খাতুন
স্বামীর নাম: মকছেদুল ইসলাম
বাড়ির নং : এন0148
বয়স : 31 লিঙ্গ : মহিলা
ফটো উপলব্ধ

170 WB/03/017/102422
নাম : আমানুদ্দিন রহমান
পিতার নাম: ইয়ারুদ্দিন
বাড়ির নং : n0113
বয়স : 58 লিঙ্গ : পুরুষ
ফটো উপলব্ধ

171 WB/03/017/102583
নাম : ফজল রহমান
পিতার নাম: ইয়ারুদ্দিন
বাড়ির নং : n0113
বয়স : 52 লিঙ্গ : পুরুষ
ফটো উপলব্ধ

172 JLG3639010
নাম : সাহেনা খাতুন
স্বামীর নাম: মহঃ আন্তাজ আলী
বাড়ির নং : n0167
বয়স : 44 লিঙ্গ : মহিলা
ফটো উপলব্ধ

173 MRK2544054
নাম : তহমিনা বেগম
স্বামীর নাম: ফজল রহমান
বাড়ির নং : n0113
বয়স : 44 লিঙ্গ : মহিলা
ফটো উপলব্ধ

174 WB/03/017/102465
নাম : ফাতেমা খাতুন
স্বামীর নাম: আমানুদ্দিন
বাড়ির নং : n0113
বয়স : 53 লিঙ্গ : মহিলা
ফটো উপলব্ধ

175 ZMJ1996727
নাম : অভিষেক ছেত্রী
পিতার নাম: দিল বাহাদুর ছেত্রী
বাড়ির নং : n0209
বয়স : 28 লিঙ্গ : পুরুষ
ফটো উপলব্ধ

176 ZMJ1554062
নাম : সুমিত দাস
পিতার নাম: নিতাই দাস
বাড়ির নং : n0181
বয়স : 31 লিঙ্গ : পুরুষ
ফটো উপলব্ধ

177 NEV2065464
নাম : সুচরিতা বিশ্বাস
পিতার নাম: ননী গোপাল বিশ্বাস
বাড়ির নং : এন0181
বয়স : 27 লিঙ্গ : মহিলা
ফটো উপলব্ধ

178 ZMJ1890193
নাম : অজয় দাস
পিতার নাম: বাদল দাস
বাড়ির নং : n0177
বয়স : 30 লিঙ্গ : পুরুষ
ফটো উপলব্ধ

179 ZMJ1554047
নাম : সৈকত দাস
পিতার নাম: নিতাই দাস
বাড়ির নং : n0179
বয়স : 33 লিঙ্গ : পুরুষ
ফটো উপলব্ধ

180 MRK2824258
নাম : বিনয় কুমার দাস
পিতার নাম: সুধীর চন্দ্র দাস
বাড়ির নং : n0102
বয়স : 39 লিঙ্গ : পুরুষ
ফটো উপলব্ধ

UNDER ADJUDICATION

181 ZMJ1262724
নাম : সম্পা দাস
স্বামীর নাম: রাজকুমার দাস
বাড়ির নং : n0102
বয়স : 35 লিঙ্গ : মহিলা
ফটো উপলব্ধ

182 ZMJ2665115
নাম : ঝর্না রানি দাস
স্বামীর নাম: সুধীর চন্দ্র দাস
বাড়ির নং : n0102
বয়স : 65 লিঙ্গ : মহিলা
ফটো উপলব্ধ

183 ZMJ2665073
নাম : সুধীর চন্দ্র দাস
পিতার নাম: রসিক দাস
বাড়ির নং : n0102
বয়স : 77 লিঙ্গ : পুরুষ
ফটো উপলব্ধ

184 ZMJ2042968
নাম : বাদল দাস
পিতার নাম: কিরন দাস
বাড়ির নং : N0177
বয়স : 52 লিঙ্গ : পুরুষ
ফটো উপলব্ধ

185 ZMJ1996768
নাম : সুপর্না দাস
পিতার নাম: বাদল দাস
বাড়ির নং : n0177
বয়স : 27 লিঙ্গ : মহিলা
ফটো উপলব্ধ

186 ZMJ2665099
নাম : সুকুমার চন্দ্র দাস
পিতার নাম: সুধীরা চন্দ্র দাস
বাড়ির নং : n0102
বয়স : 50 লিঙ্গ : পুরুষ
ফটো উপলব্ধ

187 ZMJ1557321
নাম : সাবিত্রী দাস
স্বামীর নাম: উজ্জল কুমার দাস
বাড়ির নং : n0102
বয়স : 37 লিঙ্গ : মহিলা
ফটো উপলব্ধ

188 ZMJ1262492
নাম : ললিতা দাস
স্বামীর নাম: স্বপন দাস
বাড়ির নং : n0061
বয়স : 35 লিঙ্গ : মহিলা
ফটো উপলব্ধ

189 MRK3305331
নাম : অনিতা দাস
পিতার নাম: মনীন্দ্র চন্দ্র দাস
বাড়ির নং : n0103
বয়স : 45 লিঙ্গ : মহিলা
ফটো উপলব্ধ

190 ZMJ1257963
নাম : নিতাই দাস
পিতার নাম: কালাচাঁদ দাস
বাড়ির নং : n0177
বয়স : 67 লিঙ্গ : পুরুষ
ফটো উপলব্ধ

191 ZMJ2665081
নাম : আরতী দাস
স্বামীর নাম: মনীন্দ্র চন্দ্র দাস
বাড়ির নং : n0103
বয়স : 70 লিঙ্গ : মহিলা
ফটো উপলব্ধ

192 MRK2823151
নাম : রাজকুমার দাস
পিতার নাম: সুধিরচন্দ্র দাস
বাড়ির নং : n0102
বয়স : 47 লিঙ্গ : পুরুষ
ফটো উপলব্ধ

193 ZMJ1553965
নাম : অর্পনা দাস
স্বামীর নাম: সৈকত দাস
বাড়ির নং : n0180
বয়স : 34 লিঙ্গ : মহিলা
ফটো উপলব্ধ

194 ZMJ1557313
নাম : সুনিতা দাস
পিতার নাম: সুধীর চন্দ্র দাস
বাড়ির নং : n0102
বয়স : 33 লিঙ্গ : মহিলা
ফটো উপলব্ধ

195 MRK2544278
নাম : উজ্জ্বল কুমার দাস
পিতার নাম: সুধীর চন্দ্র দাস
বাড়ির নং : n0102
বয়স : 42 লিঙ্গ : পুরুষ
ফটো উপলব্ধ

196 ZMJ1890235
নাম : সবিতা দাস
স্বামীর নাম: বাদল দাস
বাড়ির নং : n0177
বয়স : 46 লিঙ্গ : মহিলা
ফটো উপলব্ধ

197 ZMJ1257724
নাম : অমলা দাস(বাড়ই)
স্বামীর নাম: নিতাই দাস(বাড়ই)
বাড়ির নং : n0178
বয়স : 51 লিঙ্গ : মহিলা
ফটো উপলব্ধ

198 MRK2544286
নাম : বেলা দেব
স্বামীর নাম: স্যতীশচন্দ্র দেব
বাড়ির নং : n0109
বয়স : 46 লিঙ্গ : মহিলা
ফটো উপলব্ধ

199 ZMJ2535177
নাম : কৃষ্ণা দেব
পিতার নাম: স্যতীশ চন্দ্র দেব
বাড়ির নং : এন0109
বয়স : 22 লিঙ্গ : মহিলা
ফটো উপলব্ধ

200 ZMJ1927201
নাম : সুষমা দেবনাথ রায়
স্বামীর নাম: মণীন্দ্রনাথ রায়
বাড়ির নং : n0239
বয়স : 28 লিঙ্গ : মহিলা
ফটো উপলব্ধ

201 ZMJ0402735
নাম : জাবেদ আলি
পিতার নাম: মোসারফ হোসেন
বাড়ির নং : n0148
বয়স : 36 লিঙ্গ : পুরুষ
ফটো উপলব্ধ

202 MRK1488899
নাম : জাহেদুল ইসলাম
পিতার নাম: মোশারেফ ইসলাম
বাড়ির নং : n0148
বয়স : 47 লিঙ্গ : পুরুষ
ফটো উপলব্ধ

203 ZMJ2663359
নাম : জাহেদা বেগম
স্বামীর নাম: মোসারেফ. হোসেন
বাড়ির নং : n0148
বয়স : 63 লিঙ্গ : মহিলা
ফটো উপলব্ধ

204 MRK2544153
নাম : তহিদুল ইসলাম
পিতার নাম: মোহম্মদ মোসারেফ হুসেন
বাড়ির নং : n0148
বয়স : 42 লিঙ্গ : পুরুষ
ফটো উপলব্ধ

205 ZMJ1262617
নাম : তনজিনা খাতুন
স্বামীর নাম: জাহেদুল ইসলাম
বাড়ির নং : n0148
বয়স : 42 লিঙ্গ : মহিলা
ফটো উপলব্ধ

206 MRK3202710
নাম : মকছেদুল ইসলাম
পিতার নাম: মোশারেফ. হোসেন
বাড়ির নং : n0148
বয়স : 37 লিঙ্গ : পুরুষ
ফটো উপলব্ধ

207 ZMJ2572402
নাম : মোসারেফ. হুসেন
পিতার নাম: সমিরুদ্দিন
বাড়ির নং : n0148
বয়স : 66 লিঙ্গ : পুরুষ
ফটো উপলব্ধ

208 ZMJ1689272
নাম : জয়গুন নেছা
স্বামীর নাম: রবিয়ুল মো
বাড়ির নং : n0170
বয়স : 34 লিঙ্গ : মহিলা
ফটো উপলব্ধ

209 MRK3305414
নাম : বনমালী বর্মন
পিতার নাম: বলরাম বর্মন
বাড়ির নং : n0130
বয়স : 36 লিঙ্গ : পুরুষ
ফটো উপলব্ধ

210 MRK2823235
নাম : কেশব বর্মন
পিতার নাম: নারায়ণ বর্মন
বাড়ির নং : n0016
বয়স : 41 লিঙ্গ : পুরুষ
ফটো উপলব্ধ

211 ZMJ1557511
নাম : বিশ্বজিৎ বর্মন
পিতার নাম: গোপাল চন্দ্র বর্মন
বাড়ির নং : n0027
বয়স : 31 লিঙ্গ : পুরুষ
ফটো উপলব্ধ

212 WB/03/017/102134
নাম : গীতারানী বর্মন
স্বামীর নাম: গোপাল চন্দ্র বর্মন
বাড়ির নং : n0027
বয়স : 50 লিঙ্গ : মহিলা
ফটো উপলব্ধ

213 WB/03/017/102647
নাম : পুর্নিমা বর্মন
স্বামীর নাম: নারায়ন বর্মন
বাড়ির নং : n0027
বয়স : 53 লিঙ্গ : মহিলা
ফটো উপলব্ধ

214 WB/03/017/102676
নাম : গোপালচন্দ্র বর্মন
পিতার নাম: সতীশ চন্দ্র বর্মন
বাড়ির নং : n0027
বয়স : 54 লিঙ্গ : পুরুষ
ফটো উপলব্ধ

215 MRK3202942
নাম : বিকাশচন্দ্র বর্মন
পিতার নাম: সতীশচন্দ্র বর্মন
বাড়ির নং : n0027
বয়স : 37 লিঙ্গ : পুরুষ
ফটো উপলব্ধ

216 ZMJ1689371
নাম : শ্যামল বর্মন
পিতার নাম: রমেশ বর্মন
বাড়ির নং : n0140
বয়স : 31 লিঙ্গ : পুরুষ
ফটো উপলব্ধ

217 ZMJ1259050
নাম : মামনি রায়
পিতার নাম: আর্য্যেশ্বর রায়
বাড়ির নং : n0185
বয়স : 34 লিঙ্গ : মহিলা
ফটো উপলব্ধ

218 ZMJ1801497
নাম : সঙ্খমিত্রা(রায়) বর্মন
স্বামীর নাম: জগবন্ধু বর্মন
বাড়ির নং : n0027
বয়স : 30 লিঙ্গ : মহিলা
ফটো উপলব্ধ

219 WB/03/017/102299
নাম : নারায়ন বর্মন
পিতার নাম: রূপদাস বর্মন
বাড়ির নং : n0132
বয়স : 68 লিঙ্গ : পুরুষ
ফটো উপলব্ধ

220 MRK1471044
নাম : অনুকুল বর্মন
পিতার নাম: কালিদাস বর্মন
বাড়ির নং : n0157
বয়স : 47 লিঙ্গ : পুরুষ
ফটো উপলব্ধ

221 MRK3202926
নাম : জগবন্ধু বর্মন
পিতার নাম: সতীশ চন্দ্র বর্মন
বাড়ির নং : n0027
বয়স : 38 লিঙ্গ : পুরুষ
ফটো উপলব্ধ

222 ZMJ1996792
নাম : অনামিকা বর্মন
স্বামীর নাম: বনমালি বর্মন
বাড়ির নং : N0130
বয়স : 29 লিঙ্গ : মহিলা
ফটো উপলব্ধ

223 WB/03/017/102417
নাম : নারায়ন বর্মন
পিতার নাম: সতীশ বর্মন
বাড়ির নং : n0185
বয়স : 56 লিঙ্গ : পুরুষ
ফটো উপলব্ধ

224 WB/03/017/102253
নাম : কিরনবালা বর্মন
স্বামীর নাম: কালিদাস বর্মন
বাড়ির নং : n0157
বয়স : 71 লিঙ্গ : মহিলা
ফটো উপলব্ধ

225 ZMJ1557172
নাম : অনিতা বর্মন
স্বামীর নাম: ললিত বর্মন
বাড়ির নং : n0150
বয়স : 35 লিঙ্গ : মহিলা
ফটো উপলব্ধ

226 ZMJ2404853
নাম : কৌশল্যা বর্মন
স্বামীর নাম: বিকাশ চন্দ্র বর্মন
বাড়ির নং : N0000
বয়স : 25 লিঙ্গ : মহিলা
ফটো উপলব্ধ

227 WB/03/017/102537
নাম : সরস্বতী বর্মন
স্বামীর নাম: কার্ত্তিক বর্মন
বাড়ির নং : n0131
বয়স : 50 লিঙ্গ : মহিলা
ফটো উপলব্ধ

228 MRK3202934
নাম : পূর্ণিমা বর্মন
স্বামীর নাম: দীনবন্ধু বর্মন
বাড়ির নং : n0027
বয়স : 37 লিঙ্গ : মহিলা
ফটো উপলব্ধ

229 ZMJ1557354
নাম : মালতী রায় বর্মন
স্বামীর নাম: বাবলু রায়
বাড়ির নং : n0130
বয়স : 33 লিঙ্গ : মহিলা
ফটো উপলব্ধ

230 ZMJ2263192
নাম : ললিত বর্মন
পিতার নাম: মহেশ বর্মন
বাড়ির নং : n0150
বয়স : 45 লিঙ্গ : পুরুষ
ফটো উপলব্ধ

231 ZMJ2469591
নাম : পিংকি বর্মন
স্বামীর নাম: বাপি বর্মন
বাড়ির নং : এন0185
বয়স : 25 লিঙ্গ : মহিলা
ফটো উপলব্ধ

232 ZMJ2470102
নাম : ববিতা বর্মন
পিতার নাম: অনুকূল বর্মন
বাড়ির নং : এন0157
বয়স : 23 লিঙ্গ : মহিলা
ফটো উপলব্ধ

233 ZMJ2136315
নাম : ভোলা বর্মন
পিতার নাম: কাণ্ডিক বর্মন
বাড়ির নং : এন0131
বয়স : 25 লিঙ্গ : পুরুষ
ফটো উপলব্ধ

234 WB/03/017/102329
নাম : বলরাম বর্মন
পিতার নাম: রূপদাস বর্মন
বাড়ির নং : n0130
বয়স : 65 লিঙ্গ : পুরুষ
ফটো উপলব্ধ

235 ZMJ2042984
নাম : প্রসেনজিং বর্মন
পিতার নাম: গোপাল চন্দ্র বর্মন
বাড়ির নং : n0027
বয়স : 28 লিঙ্গ : পুরুষ
ফটো উপলব্ধ

236 ZMJ2042992
নাম : বাপ্পা বর্মন
পিতার নাম: নারায়ন বর্মন
বাড়ির নং : n0027
বয়স : 29 লিঙ্গ : পুরুষ
ফটো উপলব্ধ

237 ZMJ2081214
নাম : পরিতোষ বর্মন
পিতার নাম: অনুকূল বর্মন
বাড়ির নং : n0157
বয়স : 26 লিঙ্গ : পুরুষ
ফটো উপলব্ধ

238 WB/03/017/102359
নাম : কার্ত্তিক বর্মন
পিতার নাম: রূপদাস বর্মন
বাড়ির নং : n0131
বয়স : 57 লিঙ্গ : পুরুষ
ফটো উপলব্ধ

239 YSL1697200
নাম : পিংকী মোহন্ত
পিতার নাম: দ্বিজেন মোহন্ত
বাড়ির নং : 119
বয়স : 32 লিঙ্গ : মহিলা
ফটো উপলব্ধ

240 ZMJ2695476
নাম : শঙ্কর বর্মন
পিতার নাম: কার্তিক বর্মন
বাড়ির নং : এন0131
বয়স : 22 লিঙ্গ : পুরুষ
ফটো উপলব্ধ

241 WB/03/017/102336
নাম : রমেশ বর্মন
পিতার নাম: ঠাকুরদাস বর্মন
বাড়ির নং : n0140
বয়স : 63 লিঙ্গ : পুরুষ
ফটো উপলব্ধ

242 MRK2823938
নাম : দিনবন্ধু বর্মন
পিতার নাম: সতীশচন্দ্র বর্মন
বাড়ির নং : n0027
বয়স : 43 লিঙ্গ : পুরুষ
ফটো উপলব্ধ

243 ZMJ1160043
নাম : মমতা বর্মন (রায়)
স্বামীর নাম: অনুকুল বর্মন
বাড়ির নং : n0157
বয়স : 40 লিঙ্গ : মহিলা
ফটো উপলব্ধ

244 ZMJ2191831
নাম : শান্তি বালা বর্মন
স্বামীর নাম: বলরাম বর্মন
বাড়ির নং : n0130
বয়স : 60 লিঙ্গ : মহিলা
ফটো উপলব্ধ

245 ZMJ1689215
নাম : গীতা বর্মন অধিকারী
স্বামীর নাম: কেশব বর্মন
বাড়ির নং : n0016
বয়স : 30 লিঙ্গ : মহিলা
ফটো উপলব্ধ

246 WB/03/017/102246
নাম : সুধা বর্মন
স্বামীর নাম: নারায়ন বর্মন
বাড়ির নং : n0132
বয়স : 61 লিঙ্গ : মহিলা
ফটো উপলব্ধ

247 ZMJ2405025
নাম : বাপি বর্মন
পিতার নাম: নারায়ণ বর্মন
বাড়ির নং : N0185
বয়স : 26 লিঙ্গ : পুরুষ
ফটো উপলব্ধ

248 MRK3305380
নাম : কমল বর্মন
পিতার নাম: নারায়ন বর্মন
বাড়ির নং : n0132
বয়স : 36 লিঙ্গ : পুরুষ
ফটো উপলব্ধ

249 ZMJ2571578
নাম : দীপ্তি বর্মন
পিতার নাম: দীনবন্ধু বর্মন
বাড়ির নং : এন0027
বয়স : 22 লিঙ্গ : মহিলা
ফটো উপলব্ধ

250 ZMJ2215085
নাম : মঞ্জু বর্মন
স্বামীর নাম: রমেশ বর্মন
বাড়ির নং : n0140
বয়স : 55 লিঙ্গ : মহিলা
ফটো উপলব্ধ

251 ZMJ2727899
নাম : মামুনী রায়
স্বামীর নাম: বিশ্বজিৎ
বাড়ির নং : এন0445
বয়স : 25 লিঙ্গ : মহিলা
ফটো উপলব্ধ

252 WB/03/018/126358
নাম : বেবীনা বানু
স্বামীর নাম: কাজিমুদ্দিন
বাড়ির নং : n0183
বয়স : 53 লিঙ্গ : মহিলা
ফটো উপলব্ধ
UNDER ADJUDICATION

253 ZMJ1801513
নাম : রুবেল বারিক
পিতার নাম: মোহম্মদ কাজিমুদ্দিন
বাড়ির নং : n0173
বয়স : 29 লিঙ্গ : পুরুষ
ফটো উপলব্ধ
UNDER ADJUDICATION

254 ZMJ2535243
নাম : জুলি বেগম
স্বামীর নাম: রঞ্জু বারিক
বাড়ির নং : এন0173
বয়স : 23 লিঙ্গ : মহিলা
ফটো উপলব্ধ

255 ZMJ1689447
নাম : রঞ্জু বারিক
পিতার নাম: মহঃ কাজীমুদ্দীন
বাড়ির নং : n0173
বয়স : 30 লিঙ্গ : পুরুষ
ফটো উপলব্ধ
UNDER ADJUDICATION

256 ZMJ2440394
নাম : আঞ্জুমা বেগম
পিতার নাম: আব্দুল রসিদ
বাড়ির নং : বাঘের ডাঙ্গা
বয়স : 26 লিঙ্গ : মহিলা
ফটো উপলব্ধ
UNDER ADJUDICATION

257 WB/03/017/102172
নাম : লতিকা মহন্ত
স্বামীর নাম: বিনোদ মহন্ত
বাড়ির নং : n0114
বয়স : 61 লিঙ্গ : মহিলা
ফটো উপলব্ধ

258 ZMJ1970243
নাম : কৌশল্যা মোহন্ত
স্বামীর নাম: সুধা মহন্ত
বাড়ির নং : N0118
বয়স : 82 লিঙ্গ : মহিলা
ফটো উপলব্ধ
UNDER ADJUDICATION

259 ZMJ0404046
নাম : ত্রিদিব মোহন্ত
পিতার নাম: ধরনী মোহন্ত
বাড়ির নং : n0119
বয়স : 37 লিঙ্গ : পুরুষ
ফটো উপলব্ধ

260 ZMJ2664597
নাম : শিশুবালা মহন্ত
স্বামীর নাম: তরনী মহন্ত
বাড়ির নং : n0120
বয়স : 42 লিঙ্গ : মহিলা
ফটো উপলব্ধ

261 WB/03/017/102183
নাম : সুমিতা মহন্ত
স্বামীর নাম: সুকুমার মহন্ত
বাড়ির নং : n0117
বয়স : 57 লিঙ্গ : মহিলা
ফটো উপলব্ধ

262 MRK2738391
নাম : প্রেমানন্দ মোহন্ত
পিতার নাম: বিনোদ মোহন্ত
বাড়ির নং : n0114
বয়স : 46 লিঙ্গ : পুরুষ
ফটো উপলব্ধ

263 WB/03/017/102056
নাম : ধরনী মহন্ত
পিতার নাম: পুলিন মহন্ত
বাড়ির নং : n0119
বয়স : 65 লিঙ্গ : পুরুষ
ফটো উপলব্ধ

264 ZMJ1262260
নাম : নিরঞ্জন মোহন্ত
পিতার নাম: বিনোদ মোহন্ত
বাড়ির নং : n0114
বয়স : 35 লিঙ্গ : পুরুষ
ফটো উপলব্ধ

265 WB/03/017/102343
নাম : শেফালী মহন্ত
স্বামীর নাম: ধরনী মহন্ত
বাড়ির নং : n0119
বয়স : 57 লিঙ্গ : মহিলা
ফটো উপলব্ধ

266 ZMJ1689223
নাম : ফনী মহন্ত
পিতার নাম: সুকুমার মহন্ত
বাড়ির নং : n0117
বয়স : 33 লিঙ্গ : পুরুষ
ফটো উপলব্ধ

267 ZMJ1801414
নাম : রিতা মোহন্ত
মায়ের নাম: লতিকা মোহন্ত
বাড়ির নং : n0114
বয়স : 30 লিঙ্গ : মহিলা
ফটো উপলব্ধ

268 MRK2738318
নাম : কেলাশু মোহন্ত
পিতার নাম: তরনী মোহন্ত
বাড়ির নং : n0120
বয়স : 42 লিঙ্গ : পুরুষ
ফটো উপলব্ধ

269 ZMJ2663995
নাম : সুকুমার মহন্ত
পিতার নাম: মহেশ মহন্ত
বাড়ির নং : n0117
বয়স : 64 লিঙ্গ : পুরুষ
ফটো উপলব্ধ

270 NFH1338011
নাম : সনিতা মোদক কর্মকার
স্বামীর নাম: প্রকাশ কর্মকার
বাড়ির নং : এন0263
বয়স : 38 লিঙ্গ : মহিলা
ফটো উপলব্ধ

Q 271 ZMJ1687979
নাম : অবিনাশ রায়
পিতার নাম: ফাগু রায়
বাড়ির নং : এন00
বয়স : 35 লিঙ্গ : পুরুষ
DELETED
ফটো উপলব্ধ

272 MRK2738409
নাম : ননীগোপাল মোহন্ত
পিতার নাম: সুধীর মোহন্ত
বাড়ির নং : n0115
বয়স : 48 লিঙ্গ : পুরুষ
ফটো উপলব্ধ

273 ZMJ1890136
নাম : মনিকা মোহন্ত
পিতার নাম: মহেশ মোহন্ত
বাড়ির নং : n0118
বয়স : 28 লিঙ্গ : মহিলা
ফটো উপলব্ধ

274 ZMJ1212935
নাম : সুশীল মোহন্ত
পিতার নাম: সুবল মোহন্ত
বাড়ির নং : n0161
বয়স : 47 লিঙ্গ : পুরুষ
ফটো উপলব্ধ

275 ZMJ1996941
নাম : বিথিকা মোহন্ত
পিতার নাম: বিনোদ মোহন্ত
বাড়ির নং : N0114
বয়স : 27 লিঙ্গ : মহিলা
ফটো উপলব্ধ

276 MRK3032786
নাম : চন্দনা মোহন্ত
স্বামীর নাম: প্রেমানন্দ মোহন্ত
বাড়ির নং : n0168
বয়স : 38 লিঙ্গ : মহিলা
ফটো উপলব্ধ

277 ZMJ1996875
নাম : সুনিতা মোহন্ত
স্বামীর নাম: ফনী মোহন্ত
বাড়ির নং : N0441
বয়স : 29 লিঙ্গ : মহিলা
ফটো উপলব্ধ

Q 278 MRK3305356
নাম : নিমাই মোহন্ত
পিতার নাম: সুধা মোহন্ত
বাড়ির নং :
বয়স : 37 লিঙ্গ : পুরুষ
DELETED
ফটো উপলব্ধ

279 ZMJ2081297
নাম : সুজাতা মোহন্ত
পিতার নাম: কমল মোহন্ত
বাড়ির নং : n0017
বয়স : 26 লিঙ্গ : মহিলা
ফটো উপলব্ধ

280 MRK3210630
নাম : মীরা মোহন্ত
স্বামীর নাম: সুশীল মোহন্ত
বাড়ির নং : n0161
বয়স : 42 লিঙ্গ : মহিলা
ফটো উপলব্ধ

281 ZMJ1689199
নাম : রাধীকা মোহন্ত
পিতার নাম: মহেশ মোহন্ত
বাড়ির নং : n0118
বয়স : 33 লিঙ্গ : মহিলা
ফটো উপলব্ধ

282 MRK2823250
নাম : কমল মোহন্ত
পিতার নাম: পদ্ম মোহন্ত
বাড়ির নং : n0017
বয়স : 62 লিঙ্গ : পুরুষ
ফটো উপলব্ধ

283 ZMJ1262120
নাম : রাখী মোহন্ত
পিতার নাম: মহেশ মোহন্ত
বাড়ির নং : n0118
বয়স : 36 লিঙ্গ : মহিলা
ফটো উপলব্ধ

284 ZMJ0404129
নাম : পূর্নিমা মোহন্ত
পিতার নাম: মহেশ মোহন্ত
বাড়ির নং : n0118
বয়স : 38 লিঙ্গ : মহিলা
ফটো উপলব্ধ

285 ZMJ1557289
নাম : রত্না মোহন্ত
স্বামীর নাম: অজিত কুমার মোহন্ত
বাড়ির নং : n0116
বয়স : 31 লিঙ্গ : মহিলা
ফটো উপলব্ধ

286 MRK2544385
নাম : অনিমেশ মোহন্ত
পিতার নাম: মহেশ মোহন্ত
বাড়ির নং : n0118
বয়স : 42 লিঙ্গ : পুরুষ
ফটো উপলব্ধ

287 MRK1373679
নাম : কল্পনা মোহন্ত
স্বামীর নাম: মহেশ মোহন্ত
বাড়ির নং : n0118
বয়স : 60 লিঙ্গ : মহিলা
ফটো উপলব্ধ

288 ZMJ2440428
নাম : বৃষ্টি মোহন্ত
পিতার নাম: কমল মোহন্ত
বাড়ির নং : এন0017
বয়স : 23 লিঙ্গ : মহিলা
ফটো উপলব্ধ

289 MRK3039468
নাম : গোপীনাথ মোহন্ত
পিতার নাম: সুধীর মোহন্ত
বাড়ির নং : n0115
বয়স : 39 লিঙ্গ : পুরুষ
ফটো উপলব্ধ

290 MRK3004462
নাম : লক্ষ্মী মোহন্ত
স্বামীর নাম: নারায়ন মোহন্ত
বাড়ির নং : n0142
বয়স : 41 লিঙ্গ : মহিলা
ফটো উপলব্ধ

291 MRK2824068
নাম : নারায়ণ মোহন্ত
পিতার নাম: ধীরেন মোহন্ত
বাড়ির নং : n0142
বয়স : 39 লিঙ্গ : পুরুষ
ফটো উপলব্ধ

292 WB/03/021/342998
নাম : সুবল মোহন্ত
পিতার নাম: জ্যোতিষ মোহন্ত
বাড়ির নং : n0161
বয়স : 77 লিঙ্গ : পুরুষ
ফটো উপলব্ধ

293 ZMJ0404186
নাম : অজিত কুমার মোহন্ত
পিতার নাম: সুশীল মোহন্ত
বাড়ির নং : n0116
বয়স : 37 লিঙ্গ : পুরুষ
ফটো উপলব্ধ

294 MRK2824043
নাম : অতুল মহন্ত
পিতার নাম: সুধা মহন্ত
বাড়ির নং : n0118
বয়স : 45 লিঙ্গ : পুরুষ
ফটো উপলব্ধ

295 MRK1375443
নাম : সুভারাণী মোহন্ত
স্বামীর নাম: সুধীর মোহন্ত
বাড়ির নং : n0115
বয়স : 65 লিঙ্গ : মহিলা
ফটো উপলব্ধ

296 ZMJ1261965
নাম : অঞ্জলী মোহন্ত
স্বামীর নাম: নিমাই মোহন্ত
বাড়ির নং : n0118
বয়স : 35 লিঙ্গ : মহিলা
ফটো উপলব্ধ

297 MRK3305661
নাম : সন্ধ্যা মোহন্ত
স্বামীর নাম: অতুল মোহন্ত
বাড়ির নং : n0118
বয়স : 38 লিঙ্গ : মহিলা
ফটো উপলব্ধ

298 ZMJ2695419
নাম : আকাশ মোহন্ত
পিতার নাম: অতুল মোহন্ত
বাড়ির নং : এন0118
বয়স : 21 লিঙ্গ : পুরুষ
ফটো উপলব্ধ

299 ZMJ2738920
নাম : অপর্ণা মোহন্ত
পিতার নাম: অতুল মোহন্ত
বাড়ির নং : এন065
বয়স : 20 লিঙ্গ : মহিলা
ফটো উপলব্ধ

300 WB/03/017/102372
নাম : শোভা মোহন্ত
স্বামীর নাম: কমল মোহন্ত
বাড়ির নং : n0141
বয়স : 50 লিঙ্গ : মহিলা
ফটো উপলব্ধ

301 WB/03/017/102369
নাম : আরতি মোহন্ত
স্বামীর নাম: ধীরেন মোহন্ত
বাড়ির নং : n0142
বয়স : 67 লিঙ্গ : মহিলা
ফটো উপলব্ধ

302 ZMJ2136281
নাম : রবিনা খাতুন
স্বামীর নাম: খয়রুল মহম্মদ
বাড়ির নং : এন0128
বয়স : 31 লিঙ্গ : মহিলা
ফটো উপলব্ধ

303 ZMJ1557164
নাম : আফতারুন নেছার
স্বামীর নাম: জয়নুল হক
বাড়ির নং : n0123
বয়স : 36 লিঙ্গ : মহিলা
ফটো উপলব্ধ

304 ZMJ1689397
নাম : রবিউল মহম্মদ
পিতার নাম: সোনামুদ্দিন মহঃ
বাড়ির নং : n0123
বয়স : 39 লিঙ্গ : পুরুষ
ফটো উপলব্ধ

305 ZMJ2201671
নাম : সোনামুদ্দিন মোহম্মদ
পিতার নাম: খচরদ্দিন মোহম্মদ
বাড়ির নং : n0123
বয়স : 61 লিঙ্গ : পুরুষ
ফটো উপলব্ধ

306 MRK2544120
নাম : সকিনা বিবি
স্বামীর নাম: সোনামুদ্দিন মোহম্মদ
বাড়ির নং : n0123
বয়স : 57 লিঙ্গ : মহিলা
ফটো উপলব্ধ

307 ZMJ1557529
নাম : খয়রুল মহঃ
পিতার নাম: সোনামুদ্দিন মহঃ
বাড়ির নং : n0123
বয়স : 32 লিঙ্গ : পুরুষ
ফটো উপলব্ধ

308 WB/03/017/102290
নাম : সোনাবি বিবি
স্বামীর নাম: সোনামুদ্দিন
বাড়ির নং : n0123
বয়স : 56 লিঙ্গ : মহিলা
ফটো উপলব্ধ

309 MRK3039351
নাম : জয়নুল হক
পিতার নাম: সোনামুদ্দিন মহম্মদ
বাড়ির নং : n0123
বয়স : 39 লিঙ্গ : পুরুষ
ফটো উপলব্ধ

310 ZMJ1557255
নাম : বাবলি বেগম
পিতার নাম: সোনামুদ্দিন মহঃ
বাড়ির নং : n0123
বয়স : 31 লিঙ্গ : মহিলা
ফটো উপলব্ধ

311 CGT2395945
নাম : সন্তোষ মোহান্ত
পিতার নাম: রমনী মোহান্ত
বাড়ির নং : n0169
বয়স : 56 লিঙ্গ : পুরুষ
ফটো উপলব্ধ

312 ZMJ1415025
নাম : সুমিত্রা মোহন্ত
স্বামীর নাম: সন্তোষ মোহন্ত
বাড়ির নং : n0169
বয়স : 42 লিঙ্গ : মহিলা
ফটো উপলব্ধ

313 ZMJ2136265
নাম : সাগর মোহন্ত
পিতার নাম: সন্তোষ মোহন্ত
বাড়ির নং : এন0169
বয়স : 25 লিঙ্গ : পুরুষ
ফটো উপলব্ধ

314 ZMJ1890227
নাম : সাদ্দাম হোসেন
পিতার নাম: আজিজুল রহমান
বাড়ির নং : n0087
বয়স : 29 লিঙ্গ : পুরুষ
ফটো উপলব্ধ

315 NEV2196046
নাম : নুরজাহান খাতুন
স্বামীর নাম: সাজাহান সিরাজ
বাড়ির নং : এন0087
বয়স : 25 লিঙ্গ : মহিলা
ফটো উপলব্ধ

316 ZMJ1689280
নাম : লিপি বানু
স্বামীর নাম: জাকির হোসেন
বাড়ির নং : n0087
বয়স : 30 লিঙ্গ : মহিলা
ফটো উপলব্ধ

317 MRK3110186
নাম : আজিজুল রহমান
পিতার নাম: নুরুদ্দিন
বাড়ির নং : n0087
বয়স : 65 লিঙ্গ : পুরুষ
ফটো উপলব্ধ

318 MRK3202884
নাম : জাকির হুসেন
পিতার নাম: আজিজুল রহমান
বাড়ির নং : n0087
বয়স : 38 লিঙ্গ : পুরুষ
ফটো উপলব্ধ

319 ZMJ1262278
নাম : সাজাহান সিরাজ
পিতার নাম: আজিজুল রহমান
বাড়ির নং : n0087
বয়স : 35 লিঙ্গ : পুরুষ
ফটো উপলব্ধ

320 ZMJ1557560
নাম : সাহানুর আলম
পিতার নাম: আজিজুল রহমান
বাড়ির নং : n0087
বয়স : 32 লিঙ্গ : পুরুষ
ফটো উপলব্ধ

321 WB/03/017/102236
নাম : সাকিলা খাতুন
স্বামীর নাম: আজিজুল
বাড়ির নং : এন0087
বয়স : 58 লিঙ্গ : মহিলা
ফটো উপলব্ধ

322 ZMJ1823863
নাম : সম্পা রায়
স্বামীর নাম: শম্ভু রায়
বাড়ির নং : এন000
বয়স : 29 লিঙ্গ : মহিলা
ফটো উপলব্ধ

323 MRK2544971
নাম : শ্যামল রায়
পিতার নাম: সুরেন্দ্রনাথ রায়
বাড়ির নং : n0108
বয়স : 48 লিঙ্গ : পুরুষ
ফটো উপলব্ধ

324 ZMJ2535227
নাম : সুমনা রায়
স্বামীর নাম: সনঞ্জয় রায়
বাড়ির নং : এন0046
বয়স : 23 লিঙ্গ : মহিলা
ফটো উপলব্ধ

325 ZMJ2611499
নাম : রিম্পা রায়
পিতার নাম: ধীরেন রায়
বাড়ির নং : এন0064
বয়স : 22 লিঙ্গ : মহিলা
ফটো উপলব্ধ

326 ZMJ2256048
নাম : প্রফুল্লকুমার রায়
পিতার নাম: ভরনী রায়
বাড়ির নং : n0040
বয়স : 71 লিঙ্গ : পুরুষ
ফটো উপলব্ধ

327 WB/03/017/102627
নাম : বিকাশচন্দ্র রায়
পিতার নাম: নগেন্দ্র রায়
বাড়ির নং : n0095
বয়স : 54 লিঙ্গ : পুরুষ
ফটো উপলব্ধ

328 ZMJ1376557
নাম : লক্ষী রায়
স্বামীর নাম: রমেশ রায়
বাড়ির নং : n0156
বয়স : 34 লিঙ্গ : মহিলা
ফটো উপলব্ধ

329 CGT2499770
নাম : স্বপ্না রায়
স্বামীর নাম: মিলন রায়
বাড়ির নং : n0164
বয়স : 38 লিঙ্গ : মহিলা
ফটো উপলব্ধ

330 ZMJ2535094
নাম : প্রিয়ঙ্কা রায়
মায়ের নাম: শর্মিলা রায়
বাড়ির নং : এন0068
বয়স : 22 লিঙ্গ : মহিলা
ফটো উপলব্ধ

UNDER ADJUDICATION

331 ZMJ1689439
নাম : শুক্লা রায়
পিতার নাম: রবিকান্ত রায়
বাড়ির নং : n0042
বয়স : 32 লিঙ্গ : মহিলা
ফটো উপলব্ধ

332 ZMJ2535136
নাম : প্রিয়ঙ্কা রায়
স্বামীর নাম: বিশারূ রায়
বাড়ির নং : এন0049
বয়স : 23 লিঙ্গ : মহিলা
ফটো উপলব্ধ

333 ZMJ2535144
নাম : তাপস রায়
পিতার নাম: খগেন্দ্র নাথ রায়
বাড়ির নং : দক্ষিণ এন0073
বয়স : 22 লিঙ্গ : পুরুষ
ফটো উপলব্ধ

334 ZMJ2535169
নাম : নিবেদিতা রায়
পিতার নাম: অনিল রায়
বাড়ির নং : এন0031
বয়স : 22 লিঙ্গ : মহিলা
ফটো উপলব্ধ

335 ZMJ2638039
নাম : সবিতা রায়
স্বামীর নাম: মৃত্যুঞ্জয় রায়
বাড়ির নং : এন0044
বয়স : 23 লিঙ্গ : মহিলা
ফটো উপলব্ধ

336 ZMJ2489193
নাম : প্রিয়ঙ্কা রায়
পিতার নাম: পরিতোষ রায়
বাড়ির নং : এন0077
বয়স : 23 লিঙ্গ : মহিলা
ফটো উপলব্ধ

337 TTV2440402
নাম : সুশীলা রায়
পিতার নাম: অমল রায়
বাড়ির নং : এন0046
বয়স : 24 লিঙ্গ : মহিলা
ফটো উপলব্ধ

338 ZMJ2136323
নাম : শিমুল রায়
পিতার নাম: শ্যামল রায়
বাড়ির নং : এন0108
বয়স : 25 লিঙ্গ : পুরুষ
ফটো উপলব্ধ

339 ZMJ2136455
নাম : নির্মল রায়
পিতার নাম: অন্নদেব রায়
বাড়ির নং : এন0082
বয়স : 25 লিঙ্গ : পুরুষ
ফটো উপলব্ধ

340 ZMJ2136596
নাম : দীপিকা রায়
স্বামীর নাম: নরেশ চন্দ্র রায়
বাড়ির নং : এন058
বয়স : 30 লিঙ্গ : মহিলা
ফটো উপলব্ধ

341 ZMJ2136679
নাম : ময়না রায়
স্বামীর নাম: কেলাশু মোহন্ত
বাড়ির নং : এন000
বয়স : 31 লিঙ্গ : মহিলা
ফটো উপলব্ধ

342 ZMJ1448836
নাম : প্রবাল রায়
পিতার নাম: প্রফুল্ল কুমার রায়
বাড়ির নং : n0040
বয়স : 34 লিঙ্গ : পুরুষ
ফটো উপলব্ধ

343 ZMJ2535193
নাম : গৌরী রায়
পিতার নাম: পরেশ রায়
বাড়ির নং : এন0021
বয়স : 23 লিঙ্গ : মহিলা
ফটো উপলব্ধ

344 MRK2823839
নাম : হরিপদ রায়
পিতার নাম: শিবেন রায়
বাড়ির নং : n0098
বয়স : 44 লিঙ্গ : পুরুষ
ফটো উপলব্ধ

345 MRK3110038
নাম : অমূল্যরঞ্জন রায়
পিতার নাম: ধরনীমোহন রায়
বাড়ির নং : n0038
বয়স : 72 লিঙ্গ : পুরুষ
ফটো উপলব্ধ

346 ZMJ2136364
নাম : প্রদীপ রায়
পিতার নাম: পরিতোষ রায়
বাড়ির নং : ন্ন0077
বয়স : 25 লিঙ্গ : পুরুষ
ফটো উপলব্ধ

347 ZMJ2136570
নাম : দীননাথ রায়
পিতার নাম: বাদল রায়
বাড়ির নং : এন0020
বয়স : 25 লিঙ্গ : পুরুষ
ফটো উপলব্ধ

348 WB/03/017/102727
নাম : বিমলচন্দ্র রায়
পিতার নাম: নগেন্দ্র রায়
বাড়ির নং : n0095
বয়স : 58 লিঙ্গ : পুরুষ
ফটো উপলব্ধ

349 MRK3210762
নাম : শর্মিলা রায়
স্বামীর নাম: সিন্টু রায়
বাড়ির নং : n0068
বয়স : 41 লিঙ্গ : মহিলা
ফটো উপলব্ধ

350 ZMJ2589919
নাম : থানেস্বর রায়
পিতার নাম: ভবেন্দ্র রায়
বাড়ির নং : n0011
বয়স : 54 লিঙ্গ : পুরুষ
ফটো উপলব্ধ

351 ZMJ1557545
নাম : সুবীর রায়
পিতার নাম: চৈতু রায়
বাড়ির নং : n0010
বয়স : 31 লিঙ্গ : পুরুষ
ফটো উপলব্ধ

352 ZMJ2042851
নাম : আসমা উমেসুদ
স্বামীর নাম: ফারুক আহমেদ
বাড়ির নং : n0252
বয়স : 27 লিঙ্গ : মহিলা
ফটো উপলব্ধ
UNDER ADJUDICATION

353 ZMJ1890078
নাম : নন্দিতা রায়(পাখাধরা)
স্বামীর নাম: রাজর্ষি রায়
বাড়ির নং : n0039
বয়স : 38 লিঙ্গ : মহিলা
ফটো উপলব্ধ

354 WB/03/019/471510
নাম : বাদল রায়
পিতার নাম: শংকর মোহন রায়
বাড়ির নং : n0020
বয়স : 59 লিঙ্গ : পুরুষ
ফটো উপলব্ধ

355 ZMJ1262062
নাম : রেনু রায়
স্বামীর নাম: প্রদীপ কুমার রায়
বাড়ির নং : n0156
বয়স : 46 লিঙ্গ : মহিলা
ফটো উপলব্ধ

356 WB/03/017/102171
নাম : পরেশচন্দ্র রায়
পিতার নাম: অংকদেব রায়
বাড়ির নং : n0021
বয়স : 60 লিঙ্গ : পুরুষ
ফটো উপলব্ধ

357 ZMJ2000693
নাম : কনিকা রায়
স্বামীর নাম: বিট্টু রায়
বাড়ির নং : N00000
বয়স : 29 লিঙ্গ : মহিলা
ফটো উপলব্ধ

358 WB/03/017/102718
নাম : কমলা রায়
পিতার নাম: বাচ্চামোহন রায়
বাড়ির নং : n0074
বয়স : 69 লিঙ্গ : পুরুষ
ফটো উপলব্ধ

359 ZMJ1689124
নাম : নাবণীতা রায়
পিতার নাম: প্রফুল্ল কুমার রায়
বাড়ির নং : n0040
বয়স : 30 লিঙ্গ : মহিলা
ফটো উপলব্ধ

360 ZMJ2611481
নাম : দেবাশিস রায়
পিতার নাম: খগেস্বর রায়
বাড়ির নং : এন0051
বয়স : 21 লিঙ্গ : মহিলা
ফটো উপলব্ধ

361 MRK3202769
নাম : চামেলী রায়
স্বামীর নাম: জয়শঙ্কর রায়
বাড়ির নং : n0015
বয়স : 46 লিঙ্গ : মহিলা
ফটো উপলব্ধ

362 MRK2545002
নাম : পুসো বালা রায়
স্বামীর নাম: বালিন্দ্র নাথ রায়
বাড়ির নং : n0019
বয়স : 49 লিঙ্গ : মহিলা
ফটো উপলব্ধ

363 ZMJ2664340
নাম : শুভবালা রায়
স্বামীর নাম: বাদল রায়
বাড়ির নং : n0020
বয়স : 56 লিঙ্গ : মহিলা
ফটো উপলব্ধ

364 ZMJ2111300
নাম : ধীরাজ রায়
পিতার নাম: কমল রায়
বাড়ির নং : n0005
বয়স : 26 লিঙ্গ : পুরুষ
ফটো উপলব্ধ

365 ZMJ2081180
নাম : রত্না রায়
পিতার নাম: হরিপদ রায়
বাড়ির নং : n0071
বয়স : 26 লিঙ্গ : মহিলা
ফটো উপলব্ধ

366 ZMJ2081339
নাম : ছোটন রায়
পিতার নাম: শঙ্কর রায়
বাড়ির নং : n0002
বয়স : 27 লিঙ্গ : পুরুষ
ফটো উপলব্ধ

367 ZMJ2081347
নাম : নিমাই রায়
পিতার নাম: কান্ত রায়
বাড়ির নং : n0066
বয়স : 26 লিঙ্গ : পুরুষ
ফটো উপলব্ধ

368 ZMJ2213783
নাম : রমনী রায়
পিতার নাম: পোহাতু রায়
বাড়ির নং : n0003
বয়স : 63 লিঙ্গ : পুরুষ
ফটো উপলব্ধ

369 TTV1981752
নাম : জয়া রায়
স্বামীর নাম: অজয় রায়
বাড়ির নং : এন0074
বয়স : 33 লিঙ্গ : মহিলা
ফটো উপলব্ধ

370 ZMJ1890219
নাম : সুদীপ্ত রায়
পিতার নাম: রবিকান্ত রায়
বাড়ির নং : n0042
বয়স : 29 লিঙ্গ : পুরুষ
ফটো উপলব্ধ

371 MRK3202819
নাম : মেনকা রায়
স্বামীর নাম: কমল চন্দ্র রায়
বাড়ির নং : n0108
বয়স : 39 লিঙ্গ : মহিলা
ফটো উপলব্ধ

372 ZMJ2576874
নাম : মৃত্যুঞ্জয় রয়
পিতার নাম: রবীন্দ্রনাথ রায়
বাড়ির নং : এন0044
বয়স : 24 লিঙ্গ : পুরুষ
ফটো উপলব্ধ

373 ZMJ1448828
নাম : অভিষেক রায়
পিতার নাম: অমূল্যরঞ্জন রায়
বাড়ির নং : n0038
বয়স : 33 লিঙ্গ : পুরুষ
ফটো উপলব্ধ

374 ZMJ2440550
নাম : ধ্রব রায়
পিতার নাম: সুভাষ রায়
বাড়ির নং : এন0097
বয়স : 23 লিঙ্গ : পুরুষ
ফটো উপলব্ধ

375 ZMJ1689157
নাম : তপন রায়
পিতার নাম: শশি মোহন রায়
বাড়ির নং : n0043
বয়স : 29 লিঙ্গ : পুরুষ
ফটো উপলব্ধ

376 ZMJ2263275
নাম : মজেন রায়
পিতার নাম: দ্বিজেন রায়
বাড়ির নং : n0054
বয়স : 65 লিঙ্গ : পুরুষ
ফটো উপলব্ধ

377 MRK2545044
নাম : উপেন্দ্রনাথ রায়
পিতার নাম: ভবেন্দ্রনাথ রায়
বাড়ির নং : n0011
বয়স : 56 লিঙ্গ : পুরুষ
ফটো উপলব্ধ

378 ZMJ2577930
নাম : জ্যোৎস্না রায়
পিতার নাম: বিষ্ণুপদ রায়
বাড়ির নং : এন0200
বয়স : 22 লিঙ্গ : মহিলা
ফটো উপলব্ধ

379 ZMJ1502129
নাম : শশীমোহন রায়
পিতার নাম: বীসাদু রায়
বাড়ির নং : n0182
বয়স : 63 লিঙ্গ : পুরুষ
ফটো উপলব্ধ

380 MRK2545051
নাম : খগেশ্বর রায়
পিতার নাম: ভবেন্দ্রনাথ রায়
বাড়ির নং : n0011
বয়স : 42 লিঙ্গ : পুরুষ
ফটো উপলব্ধ

381 ZMJ1261924
নাম : গীতা রায়
স্বামীর নাম: সুভাষ রায়
বাড়ির নং : n0077
বয়স : 43 লিঙ্গ : মহিলা
ফটো উপলব্ধ

382 WB/03/017/102077
নাম : হেমন্ত রায়
পিতার নাম: অংকদেব রায়
বাড়ির নং : n0081
বয়স : 64 লিঙ্গ : পুরুষ
ফটো উপলব্ধ

383 WB/03/017/102201
নাম : ভালমতী রায়
স্বামীর নাম: হেমন্ত রায়
বাড়ির নং : n0081
বয়স : 51 লিঙ্গ : মহিলা
ফটো উপলব্ধ

384 ZMJ2576478
নাম : দীপেশ রায়
পিতার নাম: তপন রায়
বাড়ির নং : এন0064
বয়স : 22 লিঙ্গ : পুরুষ
ফটো উপলব্ধ

385 MRK1472802
নাম : অলকা রায়
স্বামীর নাম: ধীরেন রায়
বাড়ির নং : n0050
বয়স : 54 লিঙ্গ : মহিলা
ফটো উপলব্ধ

386 WB/03/017/102200
নাম : ঝর্ণা রায়
স্বামীর নাম: পরেশ রায়
বাড়ির নং : n0021
বয়স : 54 লিঙ্গ : মহিলা
ফটো উপলব্ধ

387 ZMJ1448984
নাম : সঞ্জিব রায়
পিতার নাম: অন্নদেব রায়
বাড়ির নং : n0082
বয়স : 34 লিঙ্গ : পুরুষ
ফটো উপলব্ধ

388 ZMJ2404713
নাম : ঝরনা রায়
পিতার নাম: বোছা রায়
বাড়ির নং : N0070
বয়স : 26 লিঙ্গ : মহিলা
ফটো উপলব্ধ

389 MRK2823581
নাম : হেমন্ত কুমার রায়
পিতার নাম: রন্তেশ্বর রায়
বাড়ির নং : n0013
বয়স : 43 লিঙ্গ : পুরুষ
ফটো উপলব্ধ

390 ZMJ1689231
নাম : কৌশিক রায়
পিতার নাম: কান্ত রায়
বাড়ির নং : n0066
বয়স : 30 লিঙ্গ : পুরুষ
ফটো উপলব্ধ

391 MRK1375500
নাম : তপতি রায়
স্বামীর নাম: শংকর রায়
বাড়ির নং : n0076
বয়স : 47 লিঙ্গ : মহিলা
ফটো উপলব্ধ

392 ZMJ2576783
নাম : অনিতা রায়
স্বামীর নাম: নিমাই রায়
বাড়ির নং : এন0066
বয়স : 22 লিঙ্গ : মহিলা
ফটো উপলব্ধ

393 WB/03/017/102502
নাম : শান্তিবালা রায়
স্বামীর নাম: শিশিন রায়
বাড়ির নং : n0083
বয়স : 55 লিঙ্গ : মহিলা
ফটো উপলব্ধ

394 WB/03/017/102595
নাম : বিনোদিনী রায়
স্বামীর নাম: তেগবাহাদুর রায়
বাড়ির নং : n0089
বয়স : 63 লিঙ্গ : মহিলা
ফটো উপলব্ধ

395 WB/03/017/102356
নাম : সীতেশ্বরী রায়
স্বামীর নাম: খগেন রায়
বাড়ির নং : n0068
বয়স : 60 লিঙ্গ : মহিলা
ফটো উপলব্ধ

396 MRK2823342
নাম : পরিতোষ রায়
পিতার নাম: গঙ্গা রায়
বাড়ির নং : n0077
বয়স : 51 লিঙ্গ : পুরুষ
ফটো উপলব্ধ

397 WB/03/017/102384
নাম : জয়ন্তী রায়
স্বামীর নাম: বোছা রায়
বাড়ির নং : n0070
বয়স : 56 লিঙ্গ : মহিলা
ফটো উপলব্ধ

398 MRK2823383
নাম : জয়ন্তী রায়
স্বামীর নাম: তপন রায়
বাড়ির নং : n0064
বয়স : 45 লিঙ্গ : মহিলা
ফটো উপলব্ধ

399 ZMJ2658219
নাম : কৃষ্ণ রায়
পিতার নাম: অনিল রায়
বাড়ির নং : n0012
বয়স : 53 লিঙ্গ : পুরুষ
ফটো উপলব্ধ

400 WB/03/017/102658
নাম : নীরেন রায়
পিতার নাম: দারোগা রায়
বাড়ির নং : n0025
বয়স : 68 লিঙ্গ : পুরুষ
ফটো উপলব্ধ

401 WB/03/019/360717
নাম : অন্নদেব রায়
পিতার নাম: গোরাচন রায়
বাড়ির নং : n0082
বয়স : 67 লিঙ্গ : পুরুষ
ফটো উপলব্ধ

402 ZMJ2358240
নাম : রবি কান্ত রায়
পিতার নাম: ক্ষীরসাধুমোহন রায়
বাড়ির নং : n0042
বয়স : 58 লিঙ্গ : পুরুষ
ফটো উপলব্ধ

403 MRK2738532
নাম : প্রদীপ কুমার রায়
পিতার নাম: রমেশ্বর রায়
বাড়ির নং : n0013
বয়স : 42 লিঙ্গ : পুরুষ
ফটো উপলব্ধ

UNDER ADJUDICATION

404 ZMJ1557503
নাম : তাপস রায়
পিতার নাম: ধীরেন রায়
বাড়ির নং : n0075
বয়স : 33 লিঙ্গ : পুরুষ
ফটো উপলব্ধ

405 MRK3110020
নাম : ফুলেশ্বরী রায়
স্বামীর নাম: অমল রায়
বাড়ির নং : n0076
বয়স : 61 লিঙ্গ : মহিলা
ফটো উপলব্ধ

406 MRK2544476
নাম : পিন্টু রায়
পিতার নাম: অমল রায়
বাড়ির নং : n0076
বয়স : 43 লিঙ্গ : পুরুষ
ফটো উপলব্ধ

407 ZMJ2470375
নাম : সম্পা রায়
স্বামীর নাম: সুশেন রায়
বাড়ির নং : এন0070
বয়স : 26 লিঙ্গ : মহিলা
ফটো উপলব্ধ

408 ZMJ1260538
নাম : মৌসুমী রায়
স্বামীর নাম: মৃন্ময় রায়
বাড়ির নং : N0001
বয়স : 35 লিঙ্গ : মহিলা
ফটো উপলব্ধ

409 ZMJ2244689
নাম : অমল রায়
পিতার নাম: গঙ্গা রায়
বাড়ির নং : n0077
বয়স : 61 লিঙ্গ : পুরুষ
ফটো উপলব্ধ

410 CGT1322015
নাম : দ্বীপান্বিতা রায়
স্বামীর নাম: বিপুল চন্দ্র রায়
বাড়ির নং : n0095
বয়স : 47 লিঙ্গ : মহিলা
ফটো উপলব্ধ

411 ZMJ2367126
নাম : অলকা রায়
পিতার নাম: ধরনীমোহন রায়
বাড়ির নং : n0038
বয়স : 60 লিঙ্গ : মহিলা
ফটো উপলব্ধ

412 ZMJ2219574
নাম : ভারতী রায়
স্বামীর নাম: মজেন রায়
বাড়ির নং : n0054
বয়স : 58 লিঙ্গ : মহিলা
ফটো উপলব্ধ

413 ZMJ2535219
নাম : ধৃতি রায়
পিতার নাম: বলিন রায়
বাড়ির নং : এন0009
বয়স : 22 লিঙ্গ : মহিলা
ফটো উপলব্ধ

414 ZMJ2535235
নাম : সুস্মিতা রায়
স্বামীর নাম: দীননাথ রায়
বাড়ির নং : এন0020
বয়স : 24 লিঙ্গ : মহিলা
ফটো উপলব্ধ

415 ZMJ1890060
নাম : দিপালী রায়(আধিকারী)
স্বামীর নাম: প্রদীপ কুমার রায়
বাড়ির নং : n0013
বয়স : 37 লিঙ্গ : মহিলা
ফটো উপলব্ধ

416 MRK2545325
নাম : রমেশ রায়
পিতার নাম: রামনাথ রায়
বাড়ির নং : n0156
বয়স : 46 লিঙ্গ : পুরুষ
ফটো উপলব্ধ

417 ZMJ1448943
নাম : মিনল রায়
পিতার নাম: রজনী রায়
বাড়ির নং : n0164
বয়স : 47 লিঙ্গ : পুরুষ
ফটো উপলব্ধ

418 ZMJ1996818
নাম : রপু রায়
পিতার নাম: বলিন্দ্র নাথ রায়
বাড়ির নং : N0009
বয়স : 28 লিঙ্গ : পুরুষ
ফটো উপলব্ধ

419 WB/03/017/102596
নাম : মিনতী রায়
স্বামীর নাম: ধীরেন রায়
বাড়ির নং : n0075
বয়স : 58 লিঙ্গ : মহিলা
ফটো উপলব্ধ

420 ZMJ1557263
নাম : মাম্পি মোহন্ত (রায়)
স্বামীর নাম: সত্যেন রায়
বাড়ির নং : n0006
বয়স : 31 লিঙ্গ : মহিলা
ফটো উপলব্ধ

421 ZMJ2508125
নাম : বামন্তী রায়
স্বামীর নাম: বিজয় কৃষ্ণ রায়
বাড়ির নং : এন0074
বয়স : 26 লিঙ্গ : মহিলা
ফটো উপলব্ধ

422 ZMJ1537521
নাম : মনোজ রায়
পিতার নাম: যোগেন্দ্র নাথ রায়
বাড়ির নং : এন0000
বয়স : 32 লিঙ্গ : পুরুষ
ফটো উপলব্ধ

423 ZMJ2136398
নাম : মিনতী রায়
স্বামীর নাম: বিশু রায়
বাড়ির নং : এন0156
বয়স : 29 লিঙ্গ : মহিলা
ফটো উপলব্ধ

424 ZMJ2650109
নাম : উদয় রায়
পিতার নাম: সুভাষ রায়
বাড়ির নং : এন0097
বয়স : 22 লিঙ্গ : পুরুষ
ফটো উপলব্ধ

425 ZMJ2650182
নাম : নয়ন কুমার রায়
পিতার নাম: থানেশ্বর রায়
বাড়ির নং : এন0011
বয়স : 21 লিঙ্গ : পুরুষ
ফটো উপলব্ধ

426 ZMJ1262377
নাম : অনিল রায়
পিতার নাম: পুতু রায়
বাড়ির নং : n0063
বয়স : 35 লিঙ্গ : পুরুষ
ফটো উপলব্ধ

427 ZMJ1557586
নাম : দীপক রায়
পিতার নাম: ভূপেন রায়
বাড়ির নং : n0059
বয়স : 31 লিঙ্গ : পুরুষ
ফটো উপলব্ধ

428 ZMJ1689298
নাম : বিশারু রায়
পিতার নাম: ভবেশ রায়
বাড়ির নং : n0049
বয়স : 32 লিঙ্গ : পুরুষ
ফটো উপলব্ধ

429 WB/03/017/102128
নাম : ফুলতী রায়
স্বামীর নাম: ভবেশ রায়
বাড়ির নং : n0049
বয়স : 54 লিঙ্গ : মহিলা
ফটো উপলব্ধ

430 WB/03/017/102220
নাম : সুমিত্রা রায়
স্বামীর নাম: দিলীপ রায়
বাড়ির নং : n0048
বয়স : 55 লিঙ্গ : মহিলা
ফটো উপলব্ধ

431 ZMJ2664191
নাম : সপেন রায়
স্বামীর নাম: থলেয়ামোহন রায়
বাড়ির নং : n0047
বয়স : 63 লিঙ্গ : মহিলা
ফটো উপলব্ধ

432 ZMJ1159888
নাম : সম্পা বর্মন (রায়)
স্বামীর নাম: শৈলেন বর্মন
বাড়ির নং : n0045
বয়স : 35 লিঙ্গ : মহিলা
ফটো উপলব্ধ

433 MRK1471150
নাম : আলতেশ্বরী রায়
স্বামীর নাম: তারাপদ রায়
বাড়ির নং : n0045
বয়স : 69 লিঙ্গ : মহিলা
ফটো উপলব্ধ

434 ZMJ1689165
নাম : শম্ভু রায়
পিতার নাম: শশী মোহন রায়
বাড়ির নং : n0043
বয়স : 32 লিঙ্গ : মহিলা
ফটো উপলব্ধ

435 MRK2823672
নাম : বিপুলচন্দ্র রায়
পিতার নাম: নগেন্দ্রনাথ রায়
বাড়ির নং : n0095
বয়স : 45 লিঙ্গ : পুরুষ
ফটো উপলব্ধ

436 WB/03/017/102455
নাম : কল্যানী রায়
স্বামীর নাম: বিমল রায়
বাড়ির নং : n0095
বয়স : 51 লিঙ্গ : মহিলা
ফটো উপলব্ধ

437 WB/03/017/102454
নাম : বেলা রায়
স্বামীর নাম: বিকাশ রায়
বাড়ির নং : n0095
বয়স : 52 লিঙ্গ : মহিলা
ফটো উপলব্ধ

438 MRK3305299
নাম : তপন রায়
পিতার নাম: মহেন্দ্র নাথ রায়
বাড়ির নং : n0054
বয়স : 38 লিঙ্গ : পুরুষ
ফটো উপলব্ধ

439 ZMJ1160134
নাম : পার্বতী রায়
স্বামীর নাম: গীরেন রায়
বাড়ির নং : n0053
বয়স : 40 লিঙ্গ : মহিলা
ফটো উপলব্ধ

440 ZMJ1557479
নাম : মহেশ রায়
পিতার নাম: রমেশ রায়
বাড়ির নং : n0053
বয়স : 31 লিঙ্গ : পুরুষ
ফটো উপলব্ধ

441 WB/03/017/102132
নাম : খগেশ্বর রায়
পিতার নাম: গঙ্গা রায়
বাড়ির নং : n0051
বয়স : 58 লিঙ্গ : পুরুষ
ফটো উপলব্ধ

442 ZMJ2664217
নাম : আরতি রায়
স্বামীর নাম: সপেন রায়
বাড়ির নং : n0047
বয়স : 55 লিঙ্গ : মহিলা
ফটো উপলব্ধ

443 MRK2545333
নাম : রসনা রায়
স্বামীর নাম: শৈলেন চন্দ্র রায়
বাড়ির নং : n0045
বয়স : 49 লিঙ্গ : মহিলা
ফটো উপলব্ধ

444 ZMJ2663482
নাম : রমেশচন্দ্র রায়
পিতার নাম: বীরেন্দ্রনাথ রায়
বাড়ির নং : n0044
বয়স : 56 লিঙ্গ : পুরুষ
ফটো উপলব্ধ

445 WB/03/017/102463
নাম : প্রমিলা রায়
স্বামীর নাম: শশীমোহন রায়
বাড়ির নং : n0043
বয়স : 53 লিঙ্গ : মহিলা
ফটো উপলব্ধ

446 WB/03/017/102083
নাম : কিরনচন্দ্র রায়
পিতার নাম: ক্ষীরসাধুমোহন রায়
বাড়ির নং : n0042
বয়স : 68 লিঙ্গ : পুরুষ
ফটো উপলব্ধ

447 WB/03/017/102188
নাম : শ্যামলী রায়
স্বামীর নাম: প্রফুল্ল রায়
বাড়ির নং : n0040
বয়স : 58 লিঙ্গ : মহিলা
ফটো উপলব্ধ

448 WB/03/017/102349
নাম : রাজর্ষি রায়
পিতার নাম: রমনীমোহন রায়
বাড়ির নং : n0039
বয়স : 49 লিঙ্গ : পুরুষ
ফটো উপলব্ধ

449 WB/03/017/102326
নাম : দিলীপ রায়
পিতার নাম: রমনীমোহন রায়
বাড়ির নং : n0039
বয়স : 52 লিঙ্গ : পুরুষ
ফটো উপলব্ধ

450 WB/03/017/102582
নাম : দিনোবালা রায়
স্বামীর নাম: চৈতু রায়
বাড়ির নং : n0010
বয়স : 55 লিঙ্গ : মহিলা
ফটো উপলব্ধ

451 WB/03/017/102581
নাম : চৈতু রায়
পিতার নাম: মাইবু রায়
বাড়ির নং : n0010
বয়স : 61 লিঙ্গ : পুরুষ
ফটো উপলব্ধ

452 WB/03/017/102514
নাম : দিনেশ চন্দ্র রায়
পিতার নাম: রশিক রায়
বাড়ির নং : n0008
বয়স : 48 লিঙ্গ : পুরুষ
ফটো উপলব্ধ

453 WB/03/017/102225
নাম : তপন রায়
পিতার নাম: দর্শন রায়
বাড়ির নং : n0064
বয়স : 50 লিঙ্গ : পুরুষ
ফটো উপলব্ধ

454 WB/03/017/102385
নাম : যাত্রীবালা রায়
স্বামীর নাম: পুতু রায়
বাড়ির নং : n0063
বয়স : 59 লিঙ্গ : মহিলা
ফটো উপলব্ধ

455 ZMJ2665842
নাম : বিজয় রায়
পিতার নাম: মোহন কিশোর রায়
বাড়ির নং : n0060
বয়স : 66 লিঙ্গ : পুরুষ
ফটো উপলব্ধ

456 MRK2824050
নাম : নরেশ চন্দ্র রায়
পিতার নাম: হরিপদ রায়
বাড়ির নং : n0058
বয়স : 40 লিঙ্গ : পুরুষ
ফটো উপলব্ধ

457 MRK3039559
নাম : স্বপন রায়
পিতার নাম: গোপাল রায়
বাড়ির নং : n0057
বয়স : 38 লিঙ্গ : পুরুষ
ফটো উপলব্ধ

458 WB/03/017/102645
নাম : রেনুবালা রায়
স্বামীর নাম: বুধারু রায়
বাড়ির নং : n0055
বয়স : 65 লিঙ্গ : মহিলা
ফটো উপলব্ধ

459 MRK3305273
নাম : বিশ্বজিৎ রায়
পিতার নাম: মজেন রায়
বাড়ির নং : n0054
বয়স : 36 লিঙ্গ : পুরুষ
ফটো উপলব্ধ

460 MRK2544914
নাম : শেফালী রায়
স্বামীর নাম: মদন রায়
বাড়ির নং : n0041
বয়স : 42 লিঙ্গ : মহিলা
ফটো উপলব্ধ

461 MRK3210739
নাম : মদন কুমার রায়
পিতার নাম: নগেন্দ্র নাথ রায়
বাড়ির নং : n0041
বয়স : 44 লিঙ্গ : পুরুষ
ফটো উপলব্ধ

462 ZMJ1448968
নাম : স্বপ্না রায়
স্বামীর নাম: দিলীপ রায়
বাড়ির নং : n0039
বয়স : 37 লিঙ্গ : মহিলা
ফটো উপলব্ধ

463 WB/03/017/102701
নাম : বোছা রায়
পিতার নাম: কালিমন রায়
বাড়ির নং : n0070
বয়স : 65 লিঙ্গ : পুরুষ
ফটো উপলব্ধ

464 ZMJ1262740
নাম : সরস্বতী রায়
স্বামীর নাম: হরিপদ রায়
বাড়ির নং : n0159
বয়স : 38 লিঙ্গ : মহিলা
ফটো উপলব্ধ

Q 465 MRK2823953
নাম : ননীবালা রায়
স্বামীর নাম: কমলা রায়
বাড়ির নং :
বয়স : 60 লিঙ্গ : মহিলা
DELETED
ফটো উপলব্ধ

466 ZMJ1262237
নাম : সুরেশ রায়
পিতার নাম: জগদীশ রায়
বাড়ির নং : n0097
বয়স : 38 লিঙ্গ : পুরুষ
ফটো উপলব্ধ

467 MRK1470145
নাম : চঞ্চল কুমার রায়
পিতার নাম: তারাপদ রায়
বাড়ির নং : n0045
বয়স : 46 লিঙ্গ : পুরুষ
ফটো উপলব্ধ

468 WB/03/017/102061
নাম : শৈলেন রায়
পিতার নাম: তারাপদ রায়
বাড়ির নং : n0045
বয়স : 51 লিঙ্গ : পুরুষ
ফটো উপলব্ধ

469 MRK2823912
নাম : তুলোবালা রায়
স্বামীর নাম: রমেশ রায়
বাড়ির নং : n0044
বয়স : 44 লিঙ্গ : মহিলা
ফটো উপলব্ধ

470 MRK3039252
নাম : প্রতিমা রায়
স্বামীর নাম: পিণ্টু রায়
বাড়ির নং : n0076
বয়স : 40 লিঙ্গ : মহিলা
ফটো উপলব্ধ

471 WB/03/017/102601
নাম : ধীরেন রায়
পিতার নাম: নরনাথ রায়
বাড়ির নং : n0075
বয়স : 63 লিঙ্গ : পুরুষ
ফটো উপলব্ধ

472 ZMJ1448810
নাম : অজয় রায়
পিতার নাম: কমল রায়
বাড়ির নং : n0074
বয়স : 33 লিঙ্গ : পুরুষ
ফটো উপলব্ধ

473 MRK2824225
নাম : সীমা রায়
স্বামীর নাম: সুভাষ রায়
বাড়ির নং : n0097
বয়স : 45 লিঙ্গ : মহিলা
ফটো উপলব্ধ

474 ZMJ1689207
নাম : সরস্বতী রায়(বর্মন)
স্বামীর নাম: অনিল রায়
বাড়ির নং : n0063
বয়স : 30 লিঙ্গ : মহিলা
ফটো উপলব্ধ

475 WB/03/017/102248
নাম : পুতু রায়
পিতার নাম: কালিমন রায়
বাড়ির নং : n0063
বয়স : 66 লিঙ্গ : পুরুষ
ফটো উপলব্ধ

476 ZMJ2792661
নাম : হরিপদ রায়
পিতার নাম: পতনারায়ণ রায়
বাড়ির নং : n0058
বয়স : 71 লিঙ্গ : পুরুষ
ফটো উপলব্ধ

477 WB/03/017/102462
নাম : প্রিয়বালা রায়
স্বামীর নাম: গোপাল রায়
বাড়ির নং : n0057
বয়স : 59 লিঙ্গ : মহিলা
ফটো উপলব্ধ

478 WB/03/017/102388
নাম : সন্ধ্যা রায়
স্বামীর নাম: নীরেন রায়
বাড়ির নং : n0056
বয়স : 58 লিঙ্গ : মহিলা
ফটো উপলব্ধ

479 ZMJ1557396
নাম : রনজিৎ রায়
মায়ের নাম: রেনুবালা রায়
বাড়ির নং : n0055
বয়স : 32 লিঙ্গ : পুরুষ
ফটো উপলব্ধ

480 ZMJ1689108
নাম : রত্না রায়
স্বামীর নাম: তপন রায়
বাড়ির নং : n0054
বয়স : 32 লিঙ্গ : মহিলা
ফটো উপলব্ধ

481 MRK3202645
নাম : কুনীল রায়
পিতার নাম: রমেশ রায়
বাড়ির নং : n0053
বয়স : 37 লিঙ্গ : পুরুষ
ফটো উপলব্ধ

482 ZMJ2659266
নাম : কৌশলা রায়
স্বামীর নাম: খগেশ্বর রায়
বাড়ির নং : n0051
বয়স : 50 লিঙ্গ : মহিলা
ফটো উপলব্ধ

483 ZMJ2730315
নাম : লতিকা রায়
স্বামীর নাম: হরিপদ রায়
বাড়ির নং : n0058
বয়স : 61 লিঙ্গ : মহিলা
ফটো উপলব্ধ

484 WB/03/017/102020
নাম : গোপাল রায়
পিতার নাম: গঙ্গা রায়
বাড়ির নং : n0057
বয়স : 69 লিঙ্গ : পুরুষ
ফটো উপলব্ধ

485 ZMJ1557461
নাম : মানস রায়
পিতার নাম: গীরেন রায়
বাড়ির নং : n0053
বয়স : 31 লিঙ্গ : পুরুষ
ফটো উপলব্ধ

486 WB/03/017/102717
নাম : রমেশ রায়
পিতার নাম: মাটিয়া রায়
বাড়ির নং : n0053
বয়স : 65 লিঙ্গ : পুরুষ
ফটো উপলব্ধ

487 WB/03/017/102124
নাম : ভবেশ রায়
পিতার নাম: পঞ্চা রায়
বাড়ির নং : n0049
বয়স : 63 লিঙ্গ : পুরুষ
ফটো উপলব্ধ

488 MRK2544419
নাম : কাজল কুমার রায়
পিতার নাম: তারাপদ রায়
বাড়ির নং : n0045
বয়স : 43 লিঙ্গ : পুরুষ
ফটো উপলব্ধ

Q 489 ZMJ1689330
নাম : সুনীতা রায়
স্বামীর নাম: রবীন্দ্র নাথ রায়
বাড়ির নং :
বয়স : 38 লিঙ্গ : মহিলা
DELETED
ফটো উপলব্ধ

490 MRK3110145
নাম : রবীন্দ্রনাথ রায়
পিতার নাম: বীরেন্দ্রনাথ রায়
বাড়ির নং : n0044
বয়স : 63 লিঙ্গ : পুরুষ
ফটো উপলব্ধ

491 ZMJ1376573
নাম : রীতা রায়
স্বামীর নাম: নিশিকান্ত রায়
বাড়ির নং : n0042
বয়স : 36 লিঙ্গ : মহিলা
ফটো উপলব্ধ

492 WB/03/017/102042
নাম : নিশিকান্ত রায়
পিতার নাম: ক্ষীরসাধুমোহন রায়
বাড়ির নং : n0042
বয়স : 51 লিঙ্গ : পুরুষ
ফটো উপলব্ধ

493 ZMJ0405431
নাম : অঞ্জলী রায়
স্বামীর নাম: কিরনচন্দ্র রায়
বাড়ির নং : n0042
বয়স : 38 লিঙ্গ : মহিলা
ফটো উপলব্ধ

494 WB/03/017/102113
নাম : প্রমিলা রায়
স্বামীর নাম: রমনীমোহন রায়
বাড়ির নং : n0039
বয়স : 83 লিঙ্গ : মহিলা
ফটো উপলব্ধ

495 WB/03/017/102355
নাম : মালতি রায়
স্বামীর নাম: বীরেন রায়
বাড়ির নং : n0069
বয়স : 53 লিঙ্গ : মহিলা
ফটো উপলব্ধ

496 ZMJ2224764
নাম : কমল রায়
পিতার নাম: নরবত রায়
বাড়ির নং : n0005
বয়স : 57 লিঙ্গ : পুরুষ
ফটো উপলব্ধ

497 WB/03/017/102317
নাম : রাজোবালা রায়
স্বামীর নাম: ভুপেন রায়
বাড়ির নং : n0059
বয়স : 50 লিঙ্গ : মহিলা
ফটো উপলব্ধ

498 WB/03/017/102389
নাম : ভুপেন রায়
পিতার নাম: হলোকমন রায়
বাড়ির নং : n0059
বয়স : 59 লিঙ্গ : পুরুষ
ফটো উপলব্ধ

499 WB/03/017/102322
নাম : রূপবালা রায়
স্বামীর নাম: লক্ষীকান্ত রায়
বাড়ির নং : n0048
বয়স : 68 লিঙ্গ : মহিলা
ফটো উপলব্ধ

500 MRK2823706
নাম : প্রিয়বালা রায়
স্বামীর নাম: নরেশ্বর রায়
বাড়ির নং : n0007
বয়স : 56 লিঙ্গ : মহিলা
ফটো উপলব্ধ

501 CGT2219301
নাম : যোগেন্দ্র নাথ রায়
পিতার নাম: হরেশ্বর রায়
বাড়ির নং : এন000
বয়স : 67 লিঙ্গ : পুরুষ
ফটো উপলব্ধ

502 ZMJ1367333
নাম : মৃন্ময় রায়
পিতার নাম: যোগেন্দ্র নাথ রায়
বাড়ির নং : এন000
বয়স : 34 লিঙ্গ : পুরুষ
ফটো উপলব্ধ

503 ZMJ1262021
নাম : বিজয় কৃষ্ণ রায়
পিতার নাম: শিশিন রায়
বাড়ির নং : n0074
বয়স : 35 লিঙ্গ : পুরুষ
ফটো উপলব্ধ

504 MRK2824282
নাম : অলকা রায় অধিকারী
স্বামীর নাম: বাবলু রায় অধিকারী
বাড়ির নং : n0074
বয়স : 42 লিঙ্গ : মহিলা
ফটো উপলব্ধ

505 ZMJ2404580
নাম : মমতা রায় বর্মন
স্বামীর নাম: রঞ্জিত রায়
বাড়ির নং : N0055
বয়স : 26 লিঙ্গ : মহিলা
ফটো উপলব্ধ

506 MRK2823391
নাম : নিরালা রায়
স্বামীর নাম: অরুন কুমার রায়
বাড়ির নং : n0064
বয়স : 47 লিঙ্গ : মহিলা
ফটো উপলব্ধ

507 ZMJ2358364
নাম : গনবালা রায়
স্বামীর নাম: রবিকান্ত রায়
বাড়ির নং : n0042
বয়স : 54 লিঙ্গ : মহিলা
ফটো উপলব্ধ

508 ZMJ2227742
নাম : সপলা রায়
স্বামীর নাম: ধীরেন্দ্রনাথ রায়
বাড়ির নং : n0046
বয়স : 55 লিঙ্গ : মহিলা
ফটো উপলব্ধ

509 WB/03/019/360221
নাম : ফুলমতি রায়
স্বামীর নাম: অন্নদেব রায়
বাড়ির নং : n0082
বয়স : 57 লিঙ্গ : মহিলা
ফটো উপলব্ধ

510 ZMJ1689264
নাম : রমেন রায়
পিতার নাম: অন্নদেব রায়
বাড়ির নং : n0082
বয়স : 31 লিঙ্গ : পুরুষ
ফটো উপলব্ধ

511 WB/03/017/102716
নাম : কান্ত রায়
স্বামীর নাম: কনা রায়
বাড়ির নং : n0066
বয়স : 56 লিঙ্গ : মহিলা
ফটো উপলব্ধ

512 WB/03/017/102063
নাম : ভবেন্দ্রনাথ রায়
পিতার নাম: ভটুভটিয়া রায়
বাড়ির নং : n0011
বয়স : 81 লিঙ্গ : পুরুষ
ফটো উপলব্ধ

513 MRK3202629
নাম : রতন রায়
পিতার নাম: অমল রায়
বাড়ির নং : n0077
বয়স : 37 লিঙ্গ : পুরুষ
ফটো উপলব্ধ

514 ZMJ1658061
নাম : মৌসুমী রায়
স্বামীর নাম: সঞ্জিব রায়
বাড়ির নং : N0082
বয়স : 30 লিঙ্গ : মহিলা
ফটো উপলব্ধ

515 ZMJ2469732
নাম : ছোটন রায়
পিতার নাম: রতন রায়
বাড়ির নং : এন0077
বয়স : 23 লিঙ্গ : পুরুষ
ফটো উপলব্ধ

516 ZMJ1376334
নাম : মিন্টু রায়
পিতার নাম: নগেন রায়
বাড়ির নং : n0100
বয়স : 35 লিঙ্গ : পুরুষ
ফটো উপলব্ধ

517 MRK2823722
নাম : সুভাষ রায়
পিতার নাম: মোটা রায়
বাড়ির নং : n0072
বয়স : 55 লিঙ্গ : পুরুষ
ফটো উপলব্ধ

518 WB/03/017/102730
নাম : হরিপদ রায়
পিতার নাম: কালাটু রায়
বাড়ির নং : n0071
বয়স : 61 লিঙ্গ : পুরুষ
ফটো উপলব্ধ

519 ZMJ1159953
নাম : বিট্টু রায়
পিতার নাম: সতীশ রায়
বাড়ির নং : n0065
বয়স : 36 লিঙ্গ : পুরুষ
ফটো উপলব্ধ

520 MRK2824092
নাম : বুলবুলি রায়
স্বামীর নাম: অনিল রায়
বাড়ির নং : n0031
বয়স : 39 লিঙ্গ : মহিলা
ফটো উপলব্ধ

521 MRK1471374
নাম : কানাই রায়
পিতার নাম: অনিল রায়
বাড়ির নং : n0012
বয়স : 44 লিঙ্গ : পুরুষ
ফটো উপলব্ধ

522 ZMJ2469872
নাম : প্রবীর রায়
পিতার নাম: মদন রায়
বাড়ির নং : এন0041
বয়স : 23 লিঙ্গ : পুরুষ
ফটো উপলব্ধ

523 ZMJ2405447
নাম : রবি রায়
পিতার নাম: সুভাষ রায়
বাড়ির নং : N0000
বয়স : 30 লিঙ্গ : পুরুষ
ফটো উপলব্ধ

524 ZMJ1801554
নাম : উজ্জল রায়
পিতার নাম: উপেন রায়
বাড়ির নং : n0011
বয়স : 29 লিঙ্গ : পুরুষ
ফটো উপলব্ধ

525 ZMJ1689256
নাম : হরলাল রায়
পিতার নাম: হেমন্ত রায়
বাড়ির নং : n0081
বয়স : 30 লিঙ্গ : পুরুষ
ফটো উপলব্ধ

526 ZMJ1376326
নাম : কৃষ্ণ রায়
পিতার নাম: অমল রায়
বাড়ির নং : n0077
বয়স : 34 লিঙ্গ : পুরুষ
ফটো উপলব্ধ

527 WB/03/017/102272
নাম : শ্যামলী রায়
স্বামীর নাম: জগদীশ রায়
বাড়ির নং : n0097
বয়স : 64 লিঙ্গ : মহিলা
ফটো উপলব্ধ

528 ZMJ1801489
নাম : মন্টি রায়
পিতার নাম: বিমল চন্দ্র রায়
বাড়ির নং : n0095
বয়স : 30 লিঙ্গ : মহিলা
ফটো উপলব্ধ

529 ZMJ2081172
নাম : উমেশ রায়
পিতার নাম: রামেশ্বর রায়
বাড়ির নং : n0053
বয়স : 41 লিঙ্গ : পুরুষ
ফটো উপলব্ধ

530 ZMJ1159862
নাম : নমিতা রায়
স্বামীর নাম: কৃষ্ণঃ রায়
বাড়ির নং : n0012
বয়স : 36 লিঙ্গ : মহিলা
ফটো উপলব্ধ

531 MRK3210689
নাম : ছবিতা রায়
স্বামীর নাম: রবীন্দ্র নাথ রায়
বাড়ির নং : n0154
বয়স : 39 লিঙ্গ : মহিলা
ফটো উপলব্ধ

532 WB/03/017/102722
নাম : অমল রায়
পিতার নাম: সুরেন্দ্রনাথ রায়
বাড়ির নং : n0076
বয়স : 66 লিঙ্গ : পুরুষ
ফটো উপলব্ধ

533 ZMJ1557305
নাম : মামুনি রায়
স্বামীর নাম: তাপস রায়
বাড়ির নং : n0075
বয়স : 33 লিঙ্গ : মহিলা
ফটো উপলব্ধ

534 MRK2823508
নাম : সুভাষ রায়
পিতার নাম: জগদীশ রায়
বাড়ির নং : n0097
বয়স : 44 লিঙ্গ : পুরুষ
ফটো উপলব্ধ

535 ZMJ1801463
নাম : পায়েল সরকার
পিতার নাম: প্রদীপ সরকার
বাড়ির নং : n0095
বয়স : 31 লিঙ্গ : মহিলা
ফটো উপলব্ধ

536 WB/03/017/102739
নাম : ফুলেশ্বরী রায়
স্বামীর নাম: যোগিন রায়
বাড়ির নং : n0032
বয়স : 73 লিঙ্গ : মহিলা
ফটো উপলব্ধ

537 ZMJ1376292
নাম : উপেন রায়
পিতার নাম: নীরেন রায়
বাড়ির নং : n0025
বয়স : 34 লিঙ্গ : পুরুষ
ফটো উপলব্ধ

538 ZMJ1689116
নাম : ঝর্না রায়
স্বামীর নাম: কানাই রায়
বাড়ির নং : n0012
বয়স : 31 লিঙ্গ : মহিলা
ফটো উপলব্ধ

539 WB/03/017/102267
নাম : সতীশ রায়
পিতার নাম: শঙ্কর রায়
বাড়ির নং : n0065
বয়স : 61 লিঙ্গ : পুরুষ
ফটো উপলব্ধ

540 MRK3039286
নাম : খগেন্দ্র নাথ রায়
পিতার নাম: কান্দুরা রায়
বাড়ির নং : n0073
বয়স : 45 লিঙ্গ : পুরুষ
ফটো উপলব্ধ

541 WB/03/017/102593
নাম : টুলটুলি রায়
স্বামীর নাম: কান্দুরা রায়
বাড়ির নং : n0073
বয়স : 70 লিঙ্গ : মহিলা
ফটো উপলব্ধ

542 ZMJ1996677
নাম : অনিমা রায়
পিতার নাম: সুরেশ রায়
বাড়ির নং : n0097
বয়স : 27 লিঙ্গ : মহিলা
ফটো উপলব্ধ

543 ZMJ2469542
নাম : ধরিত্রী রায়
স্বামীর নাম: ছোটন রায়
বাড়ির নং : এন0002
বয়স : 26 লিঙ্গ : মহিলা
ফটো উপলব্ধ

544 WB/03/017/102684
নাম : কৌশল্যা রায়
স্বামীর নাম: কান্ত রায়
বাড়ির নং : n0004
বয়স : 49 লিঙ্গ : মহিলা
ফটো উপলব্ধ

545 ZMJ1557495
নাম : কবির চন্দ্র রায়
পিতার নাম: যোগীন্দ্রনাথ রায়
বাড়ির নং : n0032
বয়স : 32 লিঙ্গ : পুরুষ
ফটো উপলব্ধ

546 ZMJ1689389
নাম : অঞ্জলী রায়
স্বামীর নাম: সুনীল রায়
বাড়ির নং : n0014
বয়স : 34 লিঙ্গ : মহিলা
ফটো উপলব্ধ

547 MRK2824001
নাম : গৌরী রায়
স্বামীর নাম: পরিতোষ রায়
বাড়ির নং : n0077
বয়স : 45 লিঙ্গ : মহিলা
ফটো উপলব্ধ

548 MRK2823284
নাম : প্রতিমা রায়
স্বামীর নাম: থানেশ্বর রায়
বাড়ির নং : n0011
বয়স : 46 লিঙ্গ : মহিলা
ফটো উপলব্ধ

549 MRK2877850
নাম : বাবলু রায়
পিতার নাম: ধরমন্ত রায়
বাড়ির নং : N0000
বয়স : 42 লিঙ্গ : পুরুষ
ফটো উপলব্ধ

550 ZMJ1890086
নাম : রিঙ্কী রায়
স্বামীর নাম: উপেন রায়
বাড়ির নং : n0025
বয়স : 34 লিঙ্গ : মহিলা
ফটো উপলব্ধ

551 ZMJ1376300
নাম : চন্দনা রায়
স্বামীর নাম: দুলাল রায়
বাড়ির নং : n0131
বয়স : 43 লিঙ্গ : মহিলা
ফটো উপলব্ধ

552 MRK2544849
নাম : লালমনি রায়
স্বামীর নাম: দীনেশ রায়
বাড়ির নং : n0023
বয়স : 47 লিঙ্গ : মহিলা
ফটো উপলব্ধ

553 WB/03/017/102198
নাম : ভারতী রায়
স্বামীর নাম: নিরঞ্জন রায়
বাড়ির নং : n0006
বয়স : 52 লিঙ্গ : মহিলা
ফটো উপলব্ধ

554 ZMJ1557222
নাম : সুতপা রায়
মায়ের নাম: ছায়া রায়
বাড়ির নং : n0004
বয়স : 33 লিঙ্গ : মহিলা
ফটো উপলব্ধ

555 MRK1372721
নাম : শংকর চন্দ্র রায়
পিতার নাম: অমল চন্দ্র রায়
বাড়ির নং : n0002
বয়স : 49 লিঙ্গ : পুরুষ
ফটো উপলব্ধ

556 ZMJ2178978
নাম : মাম্পি রায়
পিতার নাম: মহেশ রায়
বাড়ির নং : এন0053
বয়স : 27 লিঙ্গ : মহিলা
ফটো উপলব্ধ

557 ZMJ2081230
নাম : স্বপন বর্মন
পিতার নাম: সুভাষ বর্মন
বাড়ির নং : n0070
বয়স : 26 লিঙ্গ : পুরুষ
ফটো উপলব্ধ

558 MRK2738383
নাম : বিপুল চন্দ্র রায়
পিতার নাম: কমল চন্দ্র রায়
বাড়ির নং : n0036
বয়স : 43 লিঙ্গ : পুরুষ
ফটো উপলব্ধ

559 WB/03/017/102552
নাম : শুক্লা রায়
স্বামীর নাম: রমেশ রায়
বাড়ির নং : n0066
বয়স : 59 লিঙ্গ : মহিলা
ফটো উপলব্ধ

560 WB/03/017/102136
নাম : জগবন্ধু রায়
পিতার নাম: পবিন রায়
বাড়ির নং : n0032
বয়স : 54 লিঙ্গ : পুরুষ
ফটো উপলব্ধ

561 ZMJ1801562
নাম : অনিমেষ রায়
পিতার নাম: ধনঞ্জয় রায়
বাড়ির নং : n0155
বয়স : 30 লিঙ্গ : পুরুষ
ফটো উপলব্ধ

562 ZMJ1557347
নাম : ঝর্না রায় (সরকার)
স্বামীর নাম: কেশব কুমার রায়
বাড়ির নং : n0036
বয়স : 34 লিঙ্গ : মহিলা
ফটো উপলব্ধ

563 ZMJ1261932
নাম : তাপস রায়
পিতার নাম: প্রভাত চন্দ্র রায়
বাড়ির নং : n0153
বয়স : 34 লিঙ্গ : পুরুষ
ফটো উপলব্ধ

564 WB/03/017/102738
নাম : বুধেবালা রায়
স্বামীর নাম: পবিন রায়
বাড়ির নং : n0032
বয়স : 75 লিঙ্গ : মহিলা
ফটো উপলব্ধ

565 CGT2219319
নাম : গীতা রায়
স্বামীর নাম: যোগেন্দ্র নাথ রায়
বাড়ির নং : N000
বয়স : 58 লিঙ্গ : মহিলা
ফটো উপলব্ধ

566 MRK3305307
নাম : নমিতা রায়
স্বামীর নাম: সুভাষ রায়
বাড়ির নং : n0072
বয়স : 41 লিঙ্গ : মহিলা
ফটো উপলব্ধ

567 MRK3039237
নাম : রেনুকা রায়
স্বামীর নাম: হরিপদ রায়
বাড়ির নং : n0071
বয়স : 45 লিঙ্গ : মহিলা
ফটো উপলব্ধ

568 ZMJ1996669
নাম : পরিমল রায়
পিতার নাম: বাদল রায়
বাড়ির নং : n0020
বয়স : 27 লিঙ্গ : পুরুষ
ফটো উপলব্ধ

569 ZMJ1801380
নাম : টুম্পা রায়
স্বামীর নাম: স্বপন রায়
বাড়ির নং : n0105
বয়স : 30 লিঙ্গ : মহিলা
ফটো উপলব্ধ

570 ZMJ2263267
নাম : উমা রায়
পিতার নাম: ধরনীমোহন রায়
বাড়ির নং : n0038
বয়স : 64 লিঙ্গ : মহিলা
ফটো উপলব্ধ

571 ZMJ1886050
নাম : পুনিমা রায়
স্বামীর নাম: হরলাল রায়
বাড়ির নং : N0081
বয়স : 28 লিঙ্গ : মহিলা
ফটো উপলব্ধ

572 WB/03/017/072838
নাম : বুধারু রায়
পিতার নাম: নরেন রায়
বাড়ির নং : এন00
বয়স : 72 লিঙ্গ : পুরুষ
ফটো উপলব্ধ

573 ZMJ2217685
নাম : কানন রায়
স্বামীর নাম: অমুল্য রঞ্জন রায়
বাড়ির নং : n0038
বয়স : 65 লিঙ্গ : মহিলা
ফটো উপলব্ধ

574 ZMJ2470177
নাম : দোলন রায়
পিতার নাম: তরুন রায়
বাড়ির নং : এন0064
বয়স : 23 লিঙ্গ : পুরুষ
ফটো উপলব্ধ

575 ZMJ1996842
নাম : অপু রায়
পিতার নাম: ভূপেন রায়
বাড়ির নং : N0059
বয়স : 27 লিঙ্গ : পুরুষ
ফটো উপলব্ধ

576 ZMJ2695344
নাম : সুনতি রায়
স্বামীর নাম: অপু রায়
বাড়ির নং : এন0059
বয়স : 20 লিঙ্গ : মহিলা
ফটো উপলব্ধ

577 ZMJ2405397
নাম : সাগর রায়
পিতার নাম: শ্যামল রায়
বাড়ির নং : N0108
বয়স : 24 লিঙ্গ : পুরুষ
ফটো উপলব্ধ

578 ZMJ2081362
নাম : মান্টি রায়
পিতার নাম: সুভাষ রায়
বাড়ির নং : n0077
বয়স : 26 লিঙ্গ : মহিলা
ফটো উপলব্ধ

579 ZMJ1415017
নাম : বিশু রায়
পিতার নাম: প্রাননাথ রায়
বাড়ির নং : n0156
বয়স : 35 লিঙ্গ : পুরুষ
ফটো উপলব্ধ

580 ZMJ2469500
নাম : দেবিকা রায়
স্বামীর নাম: অনিমেস রায়
বাড়ির নং : এন002
বয়স : 23 লিঙ্গ : মহিলা
ফটো উপলব্ধ

581 MRK2824142
নাম : রতন কুমার রায়
পিতার নাম: পবিন্দ্র নাথ রায়
বাড়ির নং : n0032
বয়স : 40 লিঙ্গ : পুরুষ
ফটো উপলব্ধ

582 ZMJ1159995
নাম : আলতি রায়
স্বামীর নাম: নবকুমার রায়
বাড়ির নং : n0032
বয়স : 40 লিঙ্গ : মহিলা
ফটো উপলব্ধ

583 WB/03/017/102138
নাম : কমলচন্দ্র রায়
পিতার নাম: সুরেন্দ্র রায়
বাড়ির নং : n0108
বয়স : 55 লিঙ্গ : পুরুষ
ফটো উপলব্ধ

584 ZMJ2611473
নাম : দীপ শিখা রায়
পিতার নাম: তপন রায়
বাড়ির নং : এন0064
বয়স : 22 লিঙ্গ : মহিলা
ফটো উপলব্ধ

585 MRK1471671
নাম : ধীরেন রায়
পিতার নাম: মনহরি রায়
বাড়ির নং : n0050
বয়স : 62 লিঙ্গ : পুরুষ
ফটো উপলব্ধ

586 WB/03/017/102448
নাম : মিঠু রায়
স্বামীর নাম: বিষ্ণু রায়
বাড়ির নং : N0145
বয়স : 60 লিঙ্গ : মহিলা
ফটো উপলব্ধ

587 MRK2544591
নাম : পদ্ম রায়
স্বামীর নাম: নরেশ্বর রায়
বাড়ির নং : n0099
বয়স : 74 লিঙ্গ : মহিলা
ফটো উপলব্ধ

588 ZMJ1376276
নাম : সারথী রায়
স্বামীর নাম: হেমন্ত কুমার রায়
বাড়ির নং : n0013
বয়স : 36 লিঙ্গ : মহিলা
ফটো উপলব্ধ

589 WB/03/017/102097
নাম : প্রমিলা রায়
স্বামীর নাম: প্রভাতচন্দ্র রায়
বাড়ির নং : n0153
বয়স : 66 লিঙ্গ : মহিলা
ফটো উপলব্ধ

590 ZMJ1557487
নাম : তরুন রায়
পিতার নাম: সোমারু রায়
বাড়ির নং : n0033
বয়স : 31 লিঙ্গ : পুরুষ
ফটো উপলব্ধ

591 WB/03/017/102194
নাম : সুনিতীবালা রায়
স্বামীর নাম: ধীরেন রায়
বাড়ির নং : n0111
বয়স : 61 লিঙ্গ : মহিলা
ফটো উপলব্ধ

592 WB/03/017/102740
নাম : সুমিতা রায়
স্বামীর নাম: সোমারু রায়
বাড়ির নং : n0033
বয়স : 56 লিঙ্গ : মহিলা
ফটো উপলব্ধ

593 MRK2823698
নাম : নবকুমার রায়
পিতার নাম: যগীন্দ্রনাথ রায়
বাড়ির নং : n0032
বয়স : 48 লিঙ্গ : পুরুষ
ফটো উপলব্ধ

594 ZMJ1801448
নাম : অনিমেস রায়
পিতার নাম: শঙ্কর রায়
বাড়ির নং : n0002
বয়স : 29 লিঙ্গ : পুরুষ
ফটো উপলব্ধ

595 ZMJ1367861
নাম : নবনীতা রায়
স্বামীর নাম: আশিস কুমার রায়
বাড়ির নং : n0243
বয়স : 34 লিঙ্গ : মহিলা
ফটো উপলব্ধ

596 MRK2823979
নাম : মৃতন চন্দ্র রায়
পিতার নাম: কমল চন্দ্র রায়
বাড়ির নং : n0036
বয়স : 40 লিঙ্গ : পুরুষ
ফটো উপলব্ধ

597 ZMJ1801505
নাম : সঞ্জয় রায়
পিতার নাম: কমল রায়
বাড়ির নং : n0036
বয়স : 29 লিঙ্গ : পুরুষ
ফটো উপলব্ধ

598 WB/03/019/333330
নাম : দীনেশ রায়
পিতার নাম: বীরেন্দ্র রায়
বাড়ির নং : এন0252
বয়স : 58 লিঙ্গ : পুরুষ
ফটো উপলব্ধ

599 MRK3039229
নাম : অনিমা রায়
স্বামীর নাম: খগেন্দ্র নাথ রায়
বাড়ির নং : n0073
বয়স : 42 লিঙ্গ : মহিলা
ফটো উপলব্ধ

600 ZMJ1656826
নাম : কোয়েল রায়
পিতার নাম: প্রভাত রায়
বাড়ির নং : n0013
বয়স : 30 লিঙ্গ : মহিলা
ফটো উপলব্ধ

601 WB/03/017/102015
নাম : সুভাষ রায়
পিতার নাম: গঙ্গা রায়
বাড়ির নং : n0077
বয়স : 56 লিঙ্গ : পুরুষ
ফটো উপলব্ধ

602 MRK3305513
নাম : সম্পা রায়
স্বামীর নাম: বিপুল রায়
বাড়ির নং : n0036
বয়স : 36 লিঙ্গ : মহিলা
ফটো উপলব্ধ

603 MRK3039476
নাম : কেশব কুমার রায়
পিতার নাম: কমল চন্দ্র রায়
বাড়ির নং : n0036
বয়স : 39 লিঙ্গ : পুরুষ
ফটো উপলব্ধ

604 WB/03/017/102466
নাম : সোমারু রায়
পিতার নাম: নবিন রায়
বাড়ির নং : n0033
বয়স : 66 লিঙ্গ : পুরুষ
ফটো উপলব্ধ

605 WB/03/017/042549
নাম : কল্পনা রায়
স্বামীর নাম: নগেন রায়
বাড়ির নং : n0100
বয়স : 62 লিঙ্গ : মহিলা
ফটো উপলব্ধ

606 WB/03/017/042617
নাম : নগেন রায়
পিতার নাম: ভবিন রায়
বাড়ির নং : n0100
বয়স : 70 লিঙ্গ : পুরুষ
ফটো উপলব্ধ

607 MRK2823946
নাম : সুনীল রায়
পিতার নাম: দিলীপ রায়
বাড়ির নং : n0014
বয়স : 42 লিঙ্গ : পুরুষ
ফটো উপলব্ধ

608 MRK3039450
নাম : সুমিতা রায়
স্বামীর নাম: শ্যামল রায়
বাড়ির নং : n0108
বয়স : 44 লিঙ্গ : মহিলা
ফটো উপলব্ধ

609 ZMJ2081271
নাম : মনীন্দ্র নাথ রায়
পিতার নাম: সপেন্দ্রনাথ রায়
বাড়ির নং : n0047
বয়স : 35 লিঙ্গ : পুরুষ
ফটো উপলব্ধ

610 MRK2823359
নাম : নরেশ্বর রায়
পিতার নাম: সুরেন রায়
বাড়ির নং : n0002
বয়স : 70 লিঙ্গ : পুরুষ
ফটো উপলব্ধ

611 WB/03/017/102743
নাম : ছায়া রায়
স্বামীর নাম: মানিক রায়
বাড়ির নং : n0004
বয়স : 53 লিঙ্গ : মহিলা
ফটো উপলব্ধ

612 ZMJ1557552
নাম : নারায়ন রায়
পিতার নাম: নরেশ্বর রায়
বাড়ির নং : n0002
বয়স : 32 লিঙ্গ : পুরুষ
ফটো উপলব্ধ

613 ZMJ2678308
নাম : মল্লিকা বর্মন রায়
স্বামীর নাম: নারায়ন রায়
বাড়ির নং : ডব্লিউ/ও-নারায়ণ রয়
বয়স : 21 লিঙ্গ : মহিলা
ফটো উপলব্ধ

614 ZMJ1801521
নাম : বাসন্তী রায়
স্বামীর নাম: রতন কুমার রায়
বাড়ির নং : n0032
বয়স : 31 লিঙ্গ : মহিলা
ফটো উপলব্ধ

615 WB/03/017/102184
নাম : মীনা রায়
স্বামীর নাম: নিরঞ্জন রায়
বাড়ির নং : n0110
বয়স : 64 লিঙ্গ : মহিলা
ফটো উপলব্ধ

616 WB/03/017/102424
নাম : নিরঞ্জন রায়
পিতার নাম: নরেন রায়
বাড়ির নং : n0110
বয়স : 65 লিঙ্গ : পুরুষ
ফটো উপলব্ধ

617 MRK3039427
নাম : নির্মল কুমার রায়
পিতার নাম: সুরেন্দ্র নাথ রায়
বাড়ির নং : n0108
বয়স : 41 লিঙ্গ : পুরুষ
ফটো উপলব্ধ

618 ZMJ0172361
নাম : মিনু রায়
স্বামীর নাম: অবিনাশ রায়
বাড়ির নং : এন00
বয়স : 38 লিঙ্গ : মহিলা
ফটো উপলব্ধ

619 ZMJ1801398
নাম : স্বপন রায়
পিতার নাম: পদার রায়
বাড়ির নং : n0105
বয়স : 30 লিঙ্গ : পুরুষ
ফটো উপলব্ধ

620 ZMJ1996701
নাম : কলিন রায়
পিতার নাম: পুতু রায়
বাড়ির নং : n0063
বয়স : 32 লিঙ্গ : পুরুষ
ফটো উপলব্ধ

621 ZMJ2112167
নাম : রিন্টু রায়
পিতার নাম: ধীরেন রায়
বাড়ির নং : n0050
বয়স : 26 লিঙ্গ : পুরুষ
ফটো উপলব্ধ

622 ZMJ2081354
নাম : ধীরাজ রায়
পিতার নাম: রবীন্দ্র নাথ রায়
বাড়ির নং : n0044
বয়স : 27 লিঙ্গ : পুরুষ
ফটো উপলব্ধ

623 WB/03/017/102748
নাম : প্রদীপকুমার রায়
পিতার নাম: রামনাথ রায়
বাড়ির নং : n0156
বয়স : 55 লিঙ্গ : পুরুষ
ফটো উপলব্ধ

624 ZMJ2440469
নাম : নিবেদিতা রায়
পিতার নাম: বিমল চন্দ্র রায়
বাড়ির নং : বাঘের ডাঙ্গা
বয়স : 24 লিঙ্গ : মহিলা
ফটো উপলব্ধ

625 ZMJ2042976
নাম : সঞ্জয় রায়
পিতার নাম: শিশিন রায়
বাড়ির নং : n0074
বয়স : 27 লিঙ্গ : পুরুষ
ফটো উপলব্ধ

626 ZMJ2081255
নাম : অঞ্জনা রায়
স্বামীর নাম: স্বপন বর্মন
বাড়ির নং : n0070
বয়স : 29 লিঙ্গ : মহিলা
ফটো উপলব্ধ

627 ZMJ2202984
নাম : বাসন্তী রায়
স্বামীর নাম: রমনী রায়
বাড়ির নং : n0084
বয়স : 56 লিঙ্গ : মহিলা
ফটো উপলব্ধ

628 ZMJ1996750
নাম : হিরন্ময় রায়
পিতার নাম: ধীরেন্দ্র নাথ রায়
বাড়ির নং : n0046
বয়স : 27 লিঙ্গ : পুরুষ
ফটো উপলব্ধ

629 ZMJ2405249
নাম : কৃষ্ণ রায়
পিতার নাম: হেমন্ত রায়
বাড়ির নং : N0081
বয়স : 24 লিঙ্গ : পুরুষ
ফটো উপলব্ধ

630 MRK1373364
নাম : তরুন রায়
পিতার নাম: দর্শন রায়
বাড়ির নং : n0064
বয়স : 52 লিঙ্গ : পুরুষ
ফটো উপলব্ধ

631 ZMJ1801430
নাম : তাপস রায়
মায়ের নাম: সদরু রায়
বাড়ির নং : n0062
বয়স : 30 লিঙ্গ : পুরুষ
ফটো উপলব্ধ

632 ZMJ1376458
নাম : পিযুস রায়
পিতার নাম: সদরু রায়
বাড়ির নং : n0062
বয়স : 34 লিঙ্গ : পুরুষ
ফটো উপলব্ধ

633 WB/03/017/102753
নাম : মিনতী রায়
স্বামীর নাম: সদরু রায়
বাড়ির নং : n0062
বয়স : 58 লিঙ্গ : মহিলা
ফটো উপলব্ধ

634 MRK3202751
নাম : গীরেন রায়
পিতার নাম: মাটিয়া রায়
বাড়ির নং : n0053
বয়স : 58 লিঙ্গ : পুরুষ
ফটো উপলব্ধ

635 MRK1375229
নাম : শৈলেন বর্মন
পিতার নাম: নারায়ন বর্মন
বাড়ির নং : n0045
বয়স : 47 লিঙ্গ : পুরুষ
ফটো উপলব্ধ

636 MRK3056561
নাম : রত্না রায়
স্বামীর নাম: চঞ্চল কুমার রায়
বাড়ির নং : n0045
বয়স : 39 লিঙ্গ : মহিলা
ফটো উপলব্ধ

637 ZMJ1689405
নাম : কৌশিক রায়
পিতার নাম: কিরন চন্দ্র রায়
বাড়ির নং : n0042
বয়স : 31 লিঙ্গ : পুরুষ
ফটো উপলব্ধ

638 ZMJ2738284
নাম : শুভজিৎ রায়
পিতার নাম: কিরন চন্দ্র রায়
বাড়ির নং : এন0059
বয়স : 20 লিঙ্গ : পুরুষ
ফটো উপলব্ধ

639 WB/03/017/102755
নাম : বলিন্দ্রনাথ রায়
পিতার নাম: কলিন্দ্র রায়
বাড়ির নং : n0009
বয়স : 53 লিঙ্গ : পুরুষ
ফটো উপলব্ধ

640 ZMJ1996719
নাম : উজ্জলা রায়
পিতার নাম: তরুন রায়
বাড়ির নং : n0064
বয়স : 27 লিঙ্গ : মহিলা
ফটো উপলব্ধ

641 ZMJ1996883
নাম : পাপাই রায়
পিতার নাম: ধীরেন রায়
বাড়ির নং : N0111
বয়স : 27 লিঙ্গ : পুরুষ
ফটো উপলব্ধ

642 ZMJ1557610
নাম : খোকন রায়
পিতার নাম: পদার রায়
বাড়ির নং : n0105
বয়স : 33 লিঙ্গ : পুরুষ
ফটো উপলব্ধ

643 MRK3305281
নাম : সীমা রায়
পিতার নাম: দিলীপ রায়
বাড়ির নং : n0014
বয়স : 42 লিঙ্গ : মহিলা
ফটো উপলব্ধ

644 ZMJ1262195
নাম : সত্যেন রায়
পিতার নাম: নিরেন রায়
বাড়ির নং : n0006
বয়স : 35 লিঙ্গ : পুরুষ
ফটো উপলব্ধ

645 ZMJ2081248
নাম : গীতা রায়
স্বামীর নাম: রতন রায়
বাড়ির নং : n0077
বয়স : 31 লিঙ্গ : মহিলা
ফটো উপলব্ধ

646 ZMJ2081222
নাম : স্বপ্না রায়
স্বামীর নাম: মৃতন চন্দ্র রায়
বাড়ির নং : n0036
বয়স : 33 লিঙ্গ : মহিলা
ফটো উপলব্ধ

647 MRK2544633
নাম : রবিন্দ্রনাথ রায়
পিতার নাম: নিরঞ্জন রায়
বাড়ির নং : n0154
বয়স : 45 লিঙ্গ : পুরুষ
ফটো উপলব্ধ

648 WB/03/017/102321
নাম : মোহিনীবালা রায়
স্বামীর নাম: ফুলমোহন রায়
বাড়ির নং : n0035
বয়স : 78 লিঙ্গ : মহিলা
ফটো উপলব্ধ

649 ZMJ1261957
নাম : আব্দুল লতিফ
পিতার নাম: নুরুল লতিফ
বাড়ির নং : n0108
বয়স : 36 লিঙ্গ : পুরুষ
ফটো উপলব্ধ

650 WB/03/017/102191
নাম : ফুলোবালা রায়
স্বামীর নাম: সুরেন্দ্র রায়
বাড়ির নং : n0108
বয়স : 74 লিঙ্গ : মহিলা
ফটো উপলব্ধ

651 MRK2738524
নাম : আশিস কুমার রায়
পিতার নাম: তারাপদ রায়
বাড়ির নং : n0045
বয়স : 41 লিঙ্গ : পুরুষ
ফটো উপলব্ধ

652 ZMJ2737625
নাম : মৌসুমী বর্মন
পিতার নাম: শৈলেন বর্মন
বাড়ির নং : এন0045
বয়স : 20 লিঙ্গ : মহিলা
ফটো উপলব্ধ

653 ZMJ1557602
নাম : সুসেন রায়
পিতার নাম: বোছা রায়
বাড়ির নং : n0070
বয়স : 31 লিঙ্গ : পুরুষ
ফটো উপলব্ধ

654 MRK2545226
নাম : ভারতী রায়
স্বামীর নাম: উপেন্দ্র নাথ রায়
বাড়ির নং : n0011
বয়স : 50 লিঙ্গ : মহিলা
ফটো উপলব্ধ

655 ZMJ1160068
নাম : হেমা রায়
স্বামীর নাম: খগেশ্বর রায়
বাড়ির নং : n0011
বয়স : 37 লিঙ্গ : মহিলা
ফটো উপলব্ধ

656 WB/03/017/102256
নাম : ননীবালা রায়
স্বামীর নাম: শিবেন রায়
বাড়ির নং : n0098
বয়স : 63 লিঙ্গ : মহিলা
ফটো উপলব্ধ

657 ZMJ1159961
নাম : অনিমা রায়
স্বামীর নাম: জগবন্ধু রায়
বাড়ির নং : n0032
বয়স : 38 লিঙ্গ : মহিলা
ফটো উপলব্ধ

658 ZMJ2697928
নাম : পার্থ রায়
পিতার নাম: জগবন্ধু রায়
বাড়ির নং : এন0032
বয়স : 20 লিঙ্গ : পুরুষ
ফটো উপলব্ধ

659 ZMJ2697993
নাম : রাকেশ রায়
পিতার নাম: নব কুমার রায়
বাড়ির নং : এন0269
বয়স : 20 লিঙ্গ : পুরুষ
ফটো উপলব্ধ

660 ZMJ1376268
নাম : তপন কুমার রায়
পিতার নাম: রত্নেশ্বর রায়
বাড়ির নং : n0013
বয়স : 36 লিঙ্গ : পুরুষ
ফটো উপলব্ধ

661 WB/03/017/102176
নাম : অনিল রায়
পিতার নাম: বুধন রায়
বাড়ির নং : n0031
বয়স : 53 লিঙ্গ : পুরুষ
ফটো উপলব্ধ

662 MRK2544666
নাম : অনিমা রায়
স্বামীর নাম: ধনঞ্জয় রায়
বাড়ির নং : n0155
বয়স : 42 লিঙ্গ : মহিলা
ফটো উপলব্ধ

663 MRK2544658
নাম : ধনঞ্জয় রায়
পিতার নাম: কোনারাম রায়
বাড়ির নং : n0155
বয়স : 45 লিঙ্গ : পুরুষ
ফটো উপলব্ধ

664 WB/03/017/102646
নাম : বিনা রায়
স্বামীর নাম: সতীশ রায়
বাড়ির নং : n0065
বয়স : 53 লিঙ্গ : মহিলা
ফটো উপলব্ধ

665 ZMJ1557628
নাম : উৎপল রায়
পিতার নাম: সতীশ রায়
বাড়ির নং : n0065
বয়স : 31 লিঙ্গ : পুরুষ
ফটো উপলব্ধ

666 ZMJ1187145
নাম : সমশ্রী রায় (বর্মা)
স্বামীর নাম: পঙ্কজ রায়
বাড়ির নং : এন0095
বয়স : 35 লিঙ্গ : মহিলা
ফটো উপলব্ধ

667 ZMJ2470466
নাম : সুপ্রিয়া দেবনাথ রায়
স্বামীর নাম: রবি রায়
বাড়ির নং : এন0258
বয়স : 29 লিঙ্গ : মহিলা
ফটো উপলব্ধ

668 WB/03/017/102586
নাম : শিশিন রায়
পিতার নাম: বাচ্চামোহন রায়
বাড়ির নং : n0074
বয়স : 65 লিঙ্গ : পুরুষ
ফটো উপলব্ধ

669 WB/03/017/102376
নাম : কুঞ্জবালা রায়
স্বামীর নাম: রামনাথ রায়
বাড়ির নং : n0156
বয়স : 73 লিঙ্গ : মহিলা
ফটো উপলব্ধ

670 WB/03/019/483087
নাম : দুলাল রায়
পিতার নাম: ভলিন্দ্র রায়
বাড়ির নং : n0213
বয়স : 52 লিঙ্গ : পুরুষ
ফটো উপলব্ধ

671 WB/03/017/072555
নাম : নিরোবালা রায়
স্বামীর নাম: বুধারু রায়
বাড়ির নং : এন00
বয়স : 63 লিঙ্গ : মহিলা
ফটো উপলব্ধ

672 WB/03/017/102508
নাম : বিষ্ণুপদ রায়
পিতার নাম: নবীন রায়
বাড়ির নং : N0145
বয়স : 70 লিঙ্গ : পুরুষ
ফটো উপলব্ধ

673 ZMJ2671527
নাম : অখিল রায়
পিতার নাম: মহেশ রায়
বাড়ির নং : এন0140
বয়স : 52 লিঙ্গ : পুরুষ
ফটো উপলব্ধ

674 ZMJ1996909
নাম : লিম্পা রায়
পিতার নাম: কমল রায়
বাড়ির নং : N0005
বয়স : 28 লিঙ্গ : মহিলা
ফটো উপলব্ধ

675 ZMJ1996891
নাম : শেফালি রায়
পিতার নাম: গীরেন রায়
বাড়ির নং : N0053
বয়স : 27 লিঙ্গ : মহিলা
ফটো উপলব্ধ

676 WB/03/017/102122
নাম : দিলীপ রায়
পিতার নাম: উপিন রায়
বাড়ির নং : n0014
বয়স : 68 লিঙ্গ : পুরুষ
ফটো উপলব্ধ

677 ZMJ1711118
নাম : কানু রায়
স্বামীর নাম: কুনিল রায়
বাড়ির নং : এন0053
বয়স : 31 লিঙ্গ : মহিলা
ফটো উপলব্ধ

678 ZMJ2469450
নাম : ববিতা রায়
স্বামীর নাম: উৎপল রায়
বাড়ির নং : এন0065
বয়স : 26 লিঙ্গ : মহিলা
ফটো উপলব্ধ

679 ZMJ2440626
নাম : দীপ্তি রায়
স্বামীর নাম: তরুণ রায়
বাড়ির নং : এন0033
বয়স : 24 লিঙ্গ : মহিলা
ফটো উপলব্ধ

680 ZMJ2136349
নাম : দীপজয় রায়
পিতার নাম: তপন রায়
বাড়ির নং : এন0064
বয়স : 25 লিঙ্গ : পুরুষ
ফটো উপলব্ধ

681 ZMJ1996735
নাম : দিপঙ্কর রায়
পিতার নাম: তপন রায়
বাড়ির নং : n0064
বয়স : 27 লিঙ্গ : পুরুষ
ফটো উপলব্ধ

682 ZMJ2469799
নাম : অবিনাশ রায়
পিতার নাম: খগেন্দ্রনাথ রায়
বাড়ির নং : এন0073
বয়স : 26 লিঙ্গ : পুরুষ
ফটো উপলব্ধ

683 ZMJ2728368
নাম : কুন্তি অধিকারী
স্বামীর নাম: তাপস
বাড়ির নং : এন0254
বয়স : 21 লিঙ্গ : মহিলা
ফটো উপলব্ধ

684 ZMJ2227726
নাম : ধীরেন্দ্রনাথ রায়
পিতার নাম: ভদ্রমোহন রায়
বাড়ির নং : n0046
বয়স : 65 লিঙ্গ : পুরুষ
ফটো উপলব্ধ

685 ZMJ1996867
নাম : অনিমা রায় দত্ত
স্বামীর নাম: নারায়ন দত্ত
বাড়ির নং : N0010
বয়স : 33 লিঙ্গ : মহিলা
ফটো উপলব্ধ

686 MRK1373406
নাম : প্রমোদ শীল
পিতার নাম: রবীকান্ত শীল
বাড়ির নং : n0029
বয়স : 65 লিঙ্গ : পুরুষ
ফটো উপলব্ধ

687 ZMJ2638021
নাম : হরিপ্রিয়া শীল
পিতার নাম: মনোরঞ্জন শীল
বাড়ির নং : এন0029
বয়স : 21 লিঙ্গ : মহিলা
ফটো উপলব্ধ

688 ZMJ1668821
নাম : দীপিকা রায়
স্বামীর নাম: কবীর চন্দ্র রায়
বাড়ির নং : এন0029
বয়স : 31 লিঙ্গ : মহিলা
ফটো উপলব্ধ

689 MRK3305430
নাম : জানকী শীল
স্বামীর নাম: মনোরঞ্জন শীল
বাড়ির নং : n0029
বয়স : 37 লিঙ্গ : মহিলা
ফটো উপলব্ধ

690 MRK3203015
নাম : মনোরঞ্জন শীল
পিতার নাম: প্রমোদ শীল
বাড়ির নং : n0029
বয়স : 40 লিঙ্গ : পুরুষ
ফটো উপলব্ধ

691 ZMJ2440527
নাম : তন্ময় সরকার
মায়ের নাম: রানি সরকার
বাড়ির নং : এন0101
বয়স : 23 লিঙ্গ : পুরুষ
ফটো উপলব্ধ

692 MRK1470053
নাম : বিমল সরকার
পিতার নাম: নৃপেন্দ্রনাথ সরকার
বাড়ির নং : n0101
বয়স : 48 লিঙ্গ : পুরুষ
ফটো উপলব্ধ

693 ZMJ1349406
নাম : তাপসী হাজরা রায়
স্বামীর নাম: সুভাষ রায়
বাড়ির নং : এন0097
বয়স : 43 লিঙ্গ : মহিলা
ফটো উপলব্ধ

694 ZMJ1889971
নাম : টুম্পা সরকার
পিতার নাম: জিতেন সরকার
বাড়ির নং : n0149
বয়স : 29 লিঙ্গ : মহিলা
ফটো উপলব্ধ

695 CGT1324466
নাম : শ্রাবনী মোহন্ত (সরকার)
স্বামীর নাম: শ্যামল সরকার
বাড়ির নং : n0101
বয়স : 47 লিঙ্গ : মহিলা
ফটো উপলব্ধ

696 WB/03/017/102101
নাম : জিতেন সরকার
পিতার নাম: জ্যোতিষ সরকার
বাড়ির নং : n0149
বয়স : 73 লিঙ্গ : পুরুষ
ফটো উপলব্ধ

697 ZMJ1262716
নাম : সুবোধ সরকার
পিতার নাম: জীতেন সরকার
বাড়ির নং : n0149
বয়স : 34 লিঙ্গ : পুরুষ
ফটো উপলব্ধ

698 ZMJ0408534
নাম : ববিতা সরকার
স্বামীর নাম: বিমল সরকার
বাড়ির নং : n0101
বয়স : 40 লিঙ্গ : মহিলা
ফটো উপলব্ধ

699 MRK2824191
নাম : লক্ষ্মী সরকার
স্বামীর নাম: অমল কুমার সরকার
বাড়ির নং : n0096
বয়স : 45 লিঙ্গ : মহিলা
ফটো উপলব্ধ

700 WB/03/017/102453
নাম : শেফালীরানী সরকার
স্বামীর নাম: নৃপেন্দ্র নাথ সরকার
বাড়ির নং : n0101
বয়স : 85 লিঙ্গ : মহিলা
ফটো উপলব্ধ

701 WB/03/017/102261
নাম : রানী সরকার
স্বামীর নাম: প্রদীপ কুমার সরকার
বাড়ির নং : n0101
বয়স : 56 লিঙ্গ : মহিলা
ফটো উপলব্ধ

702 WB/03/017/102095
নাম : তরুবালা সরকার
স্বামীর নাম: জিতেন সরকার
বাড়ির নং : n0149
বয়স : 64 লিঙ্গ : মহিলা
ফটো উপলব্ধ

703 ZMJ2264638
নাম : অমল কুমার সরকার
পিতার নাম: দিগেন্দ্র নাথ সরকার
বাড়ির নং : n0096
বয়স : 52 লিঙ্গ : পুরুষ
ফটো উপলব্ধ

704 MRK2823888
নাম : সুবল সরকার
পিতার নাম: নৃপেন্দ্র নাথ সরকার
বাড়ির নং : n0101
বয়স : 59 লিঙ্গ : পুরুষ
ফটো উপলব্ধ

705 ZMJ1262294
নাম : আজিমা খাতুন
স্বামীর নাম: রবিদুল হক
বাড়ির নং : n0133
বয়স : 37 লিঙ্গ : মহিলা
ফটো উপলব্ধ
UNDER ADJUDICATION

706 MRK3202595
নাম : খুরশিদ আলম
পিতার নাম: মাসিদুল হক
বাড়ির নং : n0133
বয়স : 37 লিঙ্গ : পুরুষ
ফটো উপলব্ধ
UNDER ADJUDICATION

707 ZMJ1557438
নাম : ফিরজা বেগম
স্বামীর নাম: খুরশিদ আলম
বাড়ির নং : n0133
বয়স : 33 লিঙ্গ : মহিলা
ফটো উপলব্ধ
UNDER ADJUDICATION

708 ZMJ2508422
নাম : মোফিজুল ইসলাম
পিতার নাম: মোসিদুল হক
বাড়ির নং : এন0138
বয়স : 24 লিঙ্গ : পুরুষ
ফটো উপলব্ধ
UNDER ADJUDICATION

709 ZMJ1160001
নাম : রীতা রায় (হাজরা)
স্বামীর নাম: সঞ্জীব হাজরা
বাড়ির নং : n0030
বয়স : 36 লিঙ্গ : মহিলা
ফটো উপলব্ধ

710 MRK2823904
নাম : ভারতী হাজরা
স্বামীর নাম: সনাতন হাজরা
বাড়ির নং : n0030
বয়স : 56 লিঙ্গ : মহিলা
ফটো উপলব্ধ

711 ZMJ2665966
নাম : সনাতন হাজরা
পিতার নাম: কানু হাজরা
বাড়ির নং : n0030
বয়স : 61 লিঙ্গ : পুরুষ
ফটো উপলব্ধ

712 ZMJ2727766
নাম : সুমন রয়
পিতার নাম: কমল চন্দ্র রয় কমল চন্দ্র রয়
বাড়ির নং : ময়নাগুড়ি পোলিটেক্নিক কলেজ
বয়স : 20 লিঙ্গ : পুরুষ
ফটো উপলব্ধ

713 ZMJ2740884
নাম : সুমন রায়
পিতার নাম: সুভাষ রায়
বাড়ির নং : এন0031
বয়স : 19 লিঙ্গ : পুরুষ
ফটো উপলব্ধ

714 ZMJ2740967
নাম : ধনঞ্জয় শীল
পিতার নাম: মনোরঞ্জন শীল
বাড়ির নং : এন0029
বয়স : 19 লিঙ্গ : পুরুষ
ফটো উপলব্ধ

715 TTV2589984
নাম : দীপালি রায়
স্বামীর নাম: দীনেশ রায়
বাড়ির নং : এন0252
বয়স : 39 লিঙ্গ : মহিলা
ফটো উপলব্ধ

716 YSL2783587
নাম : চুমকি বর্মন
পিতার নাম: প্রদীপ চন্দ্র বর্মণ
বাড়ির নং : এন0115
বয়স : 24 লিঙ্গ : মহিলা
ফটো উপলব্ধ

717 TTV2477636
নাম : রুনা বেগম
পিতার নাম: কফিজদ্দিন আহমেদ
বাড়ির নং : এন0034
বয়স : 33 লিঙ্গ : মহিলা
ফটো উপলব্ধ
UNDER ADJUDICATION

718 ZMJ2745339
নাম : রবিউল ইসলাম
পিতার নাম: আমিনুল ইসলাম
বাড়ির নং : এন0093
বয়স : 21 লিঙ্গ : পুরুষ
ফটো উপলব্ধ

719 ZMJ2747657
নাম : সমীর রায়
মায়ের নাম: শর্মিলা রায়
বাড়ির নং : না
বয়স : 19 লিঙ্গ : পুরুষ
ফটো উপলব্ধ

720 ZMJ2747780
নাম : রূপছেনা খাতুন
স্বামীর নাম: রাবু ইসলাম
বাড়ির নং : 000
বয়স : 21 লিঙ্গ : মহিলা
ফটো উপলব্ধ

721 ZMJ2750420
নাম : রুমকি খাতুন
স্বামীর নাম: রাফিউল আলম
বাড়ির নং : 000
বয়স : 23 লিঙ্গ : মহিলা
ফটো উপলব্ধ

722 ZMJ2753051
নাম : মোবারক হক
পিতার নাম: জিয়ারুল হক
বাড়ির নং : এন0213
বয়স : 19 লিঙ্গ : পুরুষ
ফটো উপলব্ধ

723 ZMJ2753093
নাম : পঞ্চমী রয় বর্মন
স্বামীর নাম: প্রসেনজিৎ বর্মন
বাড়ির নং : এন0027
বয়স : 24 লিঙ্গ : মহিলা
ফটো উপলব্ধ

724 ZMJ2754406
নাম : আফিউল ইসলাম
পিতার নাম: নুর হুসেন
বাড়ির নং : 000
বয়স : 20 লিঙ্গ : পুরুষ
ফটো উপলব্ধ

725 ZMJ2755718
নাম : নুর আলম
পিতার নাম: জিয়ারুল হক
বাড়ির নং : এন0256
বয়স : 21 লিঙ্গ : পুরুষ
ফটো উপলব্ধ

726 ZMJ2756922
নাম : প্রদ্যুৎ সরকার
পিতার নাম: অমল কুমার সরকার
বাড়ির নং : এন0149
বয়স : 21 লিঙ্গ : পুরুষ
ফটো উপলব্ধ

727 ZMJ2770998
নাম : দীপান্বিতা রায়
পিতার নাম: অনিল রায়
বাড়ির নং : এন0065
বয়স : 20 লিঙ্গ : মহিলা
ফটো উপলব্ধ

728 ZMJ2771038
নাম : দীপা রায়
পিতার নাম: অনিল রায়
বাড়ির নং : এন0902
বয়স : 20 লিঙ্গ : মহিলা
ফটো উপলব্ধ

729 ZMJ2780443
নাম : আসমা বেগম
স্বামীর নাম: মোহম্মদ জয়নুল আবেদিন
বাড়ির নং : 00
বয়স : 23 লিঙ্গ : মহিলা
ফটো উপলব্ধ

UNDER ADJUDICATION

730 ZMJ2800381
নাম : মীনাক্ষী মজুমদার
পিতার নাম: হরিমোহন মজুমদার
বাড়ির নং : বাঘেরদংগা,দরিবীজ,দক্ষিণ মৌআমরি
বয়স : 51 লিঙ্গ : মহিলা
ফটো উপলব্ধ

731 ZMJ2807089
নাম : মজিবুল হক
পিতার নাম: নজরুল ইসলাম
বাড়ির নং : সি/ও নজরুল ইসলাম
বয়স : 20 লিঙ্গ : পুরুষ
ফটো উপলব্ধ

732 | 1 | ZMJ2812709
নাম : প্রিয়াঙ্কা রায়
পিতার নাম: গীরেন রায়
বাড়ির নং : 569
বয়স : 19 লিঙ্গ : মহিলা
ফটো উপলব্ধ

733 | 1 | ZMJ2812774
নাম : অজয় রায়
পিতার নাম: গীরেন রায়
বাড়ির নং : 896
বয়স : 20 লিঙ্গ : পুরুষ
ফটো উপলব্ধ

734 | 1 | ZMJ2812808
নাম : তসলিমা ইয়াসমিন
পিতার নাম: মকলেস রহমান
বাড়ির নং : এন0126
বয়স : 21 লিঙ্গ : মহিলা
ফটো উপলব্ধ

735 | 1 | ZMJ2813103
নাম : রুপসোনা পারভিন
পিতার নাম: সফিকুল ইসলাম
বাড়ির নং : এন0139
বয়স : 20 লিঙ্গ : মহিলা
ফটো উপলব্ধ

736 | 1 | ZMJ2813178
নাম : সাবিনা বেগম
পিতার নাম: জাহিদুল ইসলাম
বাড়ির নং : এন0121
বয়স : 18 লিঙ্গ : মহিলা
ফটো উপলব্ধ

737 | 1 | ZMJ2813293
নাম : স্নেহা পারভীন
মায়ের নাম: মঞ্জুরা বেগম
বাড়ির নং : এন0136
বয়স : 20 লিঙ্গ : মহিলা
ফটো উপলব্ধ

738 | 1 | ZMJ2813863
নাম : ভাস্কর রায়
পিতার নাম: প্রদীপ রায়
বাড়ির নং : দক্ষিণ মৌআমরি
বয়স : 20 লিঙ্গ : পুরুষ
ফটো উপলব্ধ

739 | 1 | ZMJ2814838
নাম : এনামুল হক
পিতার নাম: আয়নাল হক
বাড়ির নং : এন0107
বয়স : 18 লিঙ্গ : পুরুষ
ফটো উপলব্ধ

740 | 1 | ZMJ2814887
নাম : রব্বি আলি
মায়ের নাম: রিনা খাতুন
বাড়ির নং : এন0107
বয়স : 24 লিঙ্গ : পুরুষ
ফটো উপলব্ধ

741 | 1 | ZMJ2815082
নাম : অমৃত বর্মন
পিতার নাম: অনুকূল বর্মন
বাড়ির নং : এন0157
বয়স : 20 লিঙ্গ : পুরুষ
ফটো উপলব্ধ

742 | 1 | ZMJ2816411
নাম : সামিনা বেগম
স্বামীর নাম: মোফিজুল ইসলাম
বাড়ির নং : এন0133
বয়স : 23 লিঙ্গ : মহিলা
ফটো উপলব্ধ

743 | 1 | ZMJ2817849
নাম : ঋষিকেশ রায়
পিতার নাম: কৃষ্ণ রায়
বাড়ির নং : এন0012
বয়স : 19 লিঙ্গ : পুরুষ
ফটো উপলব্ধ

744 | 1 | ZMJ2818490
নাম : রাবিনা বেগম
পিতার নাম: জাহেদুল ইসলাম
বাড়ির নং : এন0121
বয়স : 20 লিঙ্গ : মহিলা
ফটো উপলব্ধ

নির্বাচক সংখ্যার সারসংক্ষেপ :

A) নির্বাচকের সংখ্যা :

		নির্বাচক তালিকার প্রকৃতি	নির্বাচক তালিকার পরিচিতি :	নির্বাচকের সংখ্যা :			
				পুরুষ	মহিলা	তৃতীয় লিঙ্গ	মোট
I	মূল তালিকা	মূল তালিকা	বিশেষ নিবিড় সংশোধনী ২০২৬-এর চূড়ান্ত ভোটার তালিকা	363	368	0	731
II	1- সংযোজন তালিকা	সংযোজনী 1	বিশেষ সংক্ষিপ্ত সংশোধন 2026	6	7	0	13
III	2- বিয়োজন তালিকা	সংযোজনী 1	বিশেষ সংক্ষিপ্ত সংশোধন 2026	2	2	0	4
IV	'লিঙ্গ ক্ষেত্রের' পরিবর্তনের কারণে পার্থক্য			0	0	0	0
নির্বাচকের মোট সংখ্যা (I+II-III+IV)				367	373	0	740

B) ত্রুটি সংশোধনের সংখ্যা :

নির্বাচক তালিকার প্রকৃতি	নির্বাচক তালিকার পরিচিতি :	ত্রুটি সংশোধনের সংখ্যা :
সংযোজনী 1	বিশেষ সংক্ষিপ্ত সংশোধন 2026	0

নির্বাচক নিবন্ধন আধিকারিকের স্বাক্ষর

E-মৃত, S-স্থানান্তরিত, R-একাধিকবার অন্তর্ভুক্ত, M-নিখোঁজ, Q-যোগ্য নহে