

নির্বাচক তালিকা 2026 S25 পশ্চিমবঙ্গ

বিধানসভা নির্বাচনক্ষেত্রের নং, নাম ও সংরক্ষণের স্থিতি : 162 - চৌরঙ্গী (সাধারণ)		অংশ নং : 152																			
বিধানসভা নির্বাচনক্ষেত্রটি যে লোকসভা নির্বাচনক্ষেত্রের / ক্ষেত্রসমূহের অন্তর্ভুক্ত তার নং, নাম ও সংরক্ষণ স্থিতি : 24 - কলকাতা উত্তর (সাধারণ)																					
1. সংশোধনের পূর্ণ বিবরণ																					
সংশোধনের বৎসর :	2026	নির্বাচক তালিকার পরিচিতি :																			
ভিত্তি তারিখ :	01-01-2026	বিশেষ নিবিড় সংশোধনী ২০২৬-এর চূড়ান্ত ভোটার তালিকা																			
সংশোধনের প্রকৃতি :	বিশেষ নিবিড় সংশোধনী 2026																				
প্রকাশনার তারিখ :	28-02-2026																				
2. অংশ ও নির্বাচনী এলাকার পূর্ণ বিবরণ :																					
অংশের ভাগ নং ও নাম :																					
1-কলিন স্ট্রীট		<table border="1" style="width: 100%; border-collapse: collapse;"> <tr> <td>প্রধান শহর/গ্রাম</td> <td>: কলকাতা মিউনিসিপাল কর্পোঃ</td> </tr> <tr> <td>ওয়ার্ড</td> <td>: 052</td> </tr> <tr> <td>থানা</td> <td>: নিউ মার্কেট</td> </tr> <tr> <td>গ্রাম পঞ্চগয়েত</td> <td>:</td> </tr> <tr> <td>ব্লক</td> <td>:</td> </tr> <tr> <td>মহকুমা</td> <td>:</td> </tr> <tr> <td>জেলা</td> <td>: কলকাতা উত্তর</td> </tr> <tr> <td>পিন</td> <td>: 700016</td> </tr> </table>				প্রধান শহর/গ্রাম	: কলকাতা মিউনিসিপাল কর্পোঃ	ওয়ার্ড	: 052	থানা	: নিউ মার্কেট	গ্রাম পঞ্চগয়েত	:	ব্লক	:	মহকুমা	:	জেলা	: কলকাতা উত্তর	পিন	: 700016
প্রধান শহর/গ্রাম	: কলকাতা মিউনিসিপাল কর্পোঃ																				
ওয়ার্ড	: 052																				
থানা	: নিউ মার্কেট																				
গ্রাম পঞ্চগয়েত	:																				
ব্লক	:																				
মহকুমা	:																				
জেলা	: কলকাতা উত্তর																				
পিন	: 700016																				
3. ভোট গ্রহন কেন্দ্রের পূর্ণ বিবরণ :																					
ভোট গ্রহন কেন্দ্রের নং, নাম :		ভোট গ্রহন কেন্দ্রের শ্রেণী :		শহরাঞ্চল																	
152 - দি ক্যালকাটা টেকনিক্যাল স্কুল		এই অংশে সহায়ক ভোটগ্রহন কেন্দ্রের সংখ্যা		0																	
ভোট গ্রহন কেন্দ্রের ঠিকানা :		:																			
দি ক্যালকাটা টেকনিক্যাল স্কুল, রুম-8, ১১০, সুরেন্দ্র নাথ ব্যানার্জী রোড, কলকাতা-১৩																					
4. নির্বাচকের সংখ্যা :																					
প্রথম ক্রমিক নং	শেষ ক্রমিক নং	মোট সংখ্যা																			
		পুরুষ	মহিলা	তৃতীয় লিঙ্গ	মোট																
1	637	335	294	0	629																

নির্বাচক নিবন্ধন আধিকারিকের স্বাক্ষর

Nazri Naksha

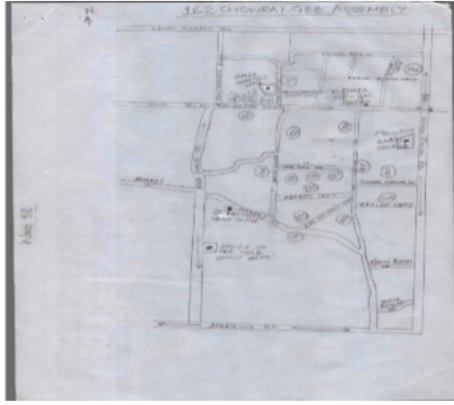

Google Map View

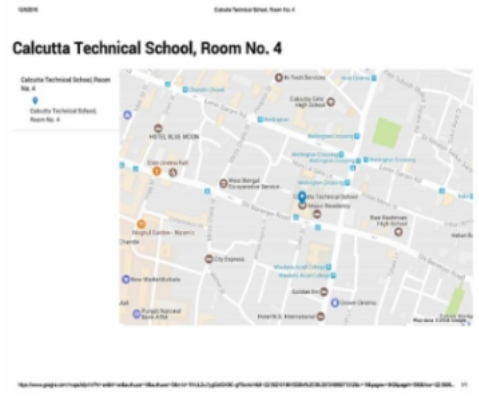

Polling Station Building Front View



Polling Station Front View



Cad View

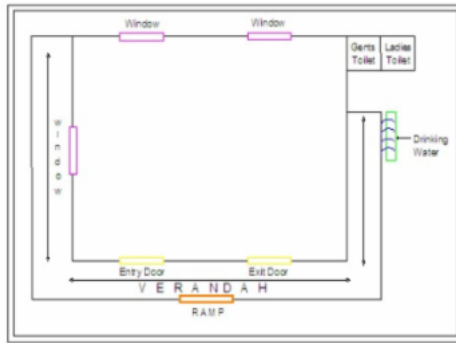

Key MAP View

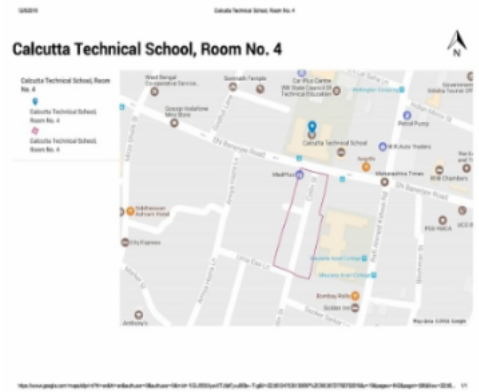

বিধানসভা নির্বাচনক্ষেত্রের নং, নাম : 162-চৌরঙ্গী
ভাগ নং, নাম : 1-কলিন স্ট্রীট

1 নাম : অরবিন্দ কুমার পিতার নাম: জগী লাল শাউ বাড়ির নং : 1 বয়স : 61 লিঙ্গ : পুরুষ	WKJ3178530 ফটো উপলব্ধ	2 নাম : কল্পনা কুমার স্বামীর নাম: অরবিন্দ কুমার বাড়ির নং : 1 বয়স : 54 লিঙ্গ : মহিলা	FGH0817593 ফটো উপলব্ধ	3 নাম : শশী কান্ত আগরওয়াল পিতার নাম: বিরেন্দ্র কুমার আগরওয়াল বাড়ির নং : 1 বয়স : 41 লিঙ্গ : পুরুষ	WKJ1521129 ফটো উপলব্ধ
4 নাম : অনিন্দিতা বসু মুখোপাধ্যায় স্বামীর নাম: সব্যসাচী মুখোপাধ্যায় বাড়ির নং : 1 বয়স : 59 লিঙ্গ : মহিলা	FGH2656056 ফটো উপলব্ধ	5 নাম : অলকা গুপ্তা স্বামীর নাম: অশোক কুমার গুপ্তা বাড়ির নং : 1 বয়স : 60 লিঙ্গ : মহিলা	WB/21/145/159300 ফটো উপলব্ধ	6 নাম : রাহুল গুপ্তা পিতার নাম: অশোক গুপ্তা বাড়ির নং : 1 বয়স : 42 লিঙ্গ : পুরুষ	WKJ1521103 ফটো উপলব্ধ
7 নাম : আমন গুপ্তা পিতার নাম: অশোক কুমার গুপ্তা বাড়ির নং : 1 বয়স : 31 লিঙ্গ : পুরুষ	WKJ2905917 ফটো উপলব্ধ	8 নাম : নিহা কংসল পিতার নাম: বিরেন্দ্র কুমার কংসল বাড়ির নং : 1 বয়স : 39 লিঙ্গ : মহিলা	FGH2520559 ফটো উপলব্ধ	9 নাম : সিমরন কুমারী পিতার নাম: অরবিন্দ কুমার বাড়ির নং : 1 বয়স : 27 লিঙ্গ : মহিলা	WKJ2874873 ফটো উপলব্ধ
10 নাম : সব্যসাচী মুখোপাধ্যায় পিতার নাম: আশীষ কুমার মুখোপাধ্যায় বাড়ির নং : 1 বয়স : 60 লিঙ্গ : পুরুষ	FGH0818716 ফটো উপলব্ধ	11 নাম : সিদ্ধার্থ মুখোপাধ্যায় পিতার নাম: আশীষ কুমার মুখোপাধ্যায় বাড়ির নং : 1 বয়স : 56 লিঙ্গ : পুরুষ	WKJ2958239 ফটো উপলব্ধ	12 নাম : অভিনীতা মুখোপাধ্যায় পিতার নাম: সব্যসাচী মুখোপাধ্যায় বাড়ির নং : 1 বয়স : 23 লিঙ্গ : মহিলা	WKJ3074440 ফটো উপলব্ধ
13 নাম : ধনঞ্জয় সাহা পিতার নাম: সতীশ চন্দ্র সাহা বাড়ির নং : 1 বয়স : 57 লিঙ্গ : পুরুষ	WKJ3060985 ফটো উপলব্ধ	14 নাম : বুলবুল সাহা স্বামীর নাম: ধনঞ্জয় সাহা বাড়ির নং : 1 বয়স : 51 লিঙ্গ : মহিলা	FGH2683019 ফটো উপলব্ধ	15 নাম : অশোক কুমার গুপ্তা পিতার নাম: ডি . এশ . গুপ্তা বাড়ির নং : 1F/2C বয়স : 66 লিঙ্গ : পুরুষ	WB/21/145/159552 ফটো উপলব্ধ
16 নাম : পুণিত কংসল পিতার নাম: বিরেন্দ্র ক্র . কংসল বাড়ির নং : 1F/2D বয়স : 43 লিঙ্গ : পুরুষ	FGH2250959 ফটো উপলব্ধ	17 নাম : বিরেন্দ্র অগ্রবল পিতার নাম: বনওয়ারি অগ্রবল বাড়ির নং : 1F/3E বয়স : 70 লিঙ্গ : পুরুষ	WB/21/145/159510 ফটো উপলব্ধ	18 নাম : অঞ্জনা আগরওয়াল স্বামীর নাম: বিরেন্দ্র অগ্রবল বাড়ির নং : 1F/3E বয়স : 66 লিঙ্গ : মহিলা	WKJ3193489 ফটো উপলব্ধ
19 নাম : বিরেন্দ্র কুমার কংসল পিতার নাম: অজোধ্যা প্রসাদ কংসল বাড়ির নং : 1FL-2 বয়স : 71 লিঙ্গ : পুরুষ	FGH1876499 ফটো উপলব্ধ	Q 20 নাম : সবিতা সিং পিতার নাম: কাশীনাথ দত্ত বাড়ির নং : 2 বয়স : 51 লিঙ্গ : মহিলা	DELETED WKJ2436624 ফটো উপলব্ধ	21 নাম : বিবেক সিংহ পিতার নাম: জিতেন্দ্র সিংহ বাড়ির নং : 2 বয়স : 25 লিঙ্গ : পুরুষ	WKJ3167780 ফটো উপলব্ধ
22 নাম : কিরণ রয় চৌধুরী স্বামীর নাম: স্বর্নঅজীত রয় চৌধুরী বাড়ির নং : 2 বয়স : 35 লিঙ্গ : মহিলা	WKJ2916963 ফটো উপলব্ধ	23 নাম : স্নোয়েতা সাউ পিতার নাম: অশোক কুমার সাউ বাড়ির নং : 2 বয়স : 34 লিঙ্গ : মহিলা	FGH2251072 ফটো উপলব্ধ	24 নাম : প্রিন্স কুমার সাউ পিতার নাম: অশোক কুমার সাউ বাড়ির নং : 2 বয়স : 32 লিঙ্গ : পুরুষ	FGH2251080 ফটো উপলব্ধ
25 নাম : বন্দনা শাউ পিতার নাম: অশোক কুমার শাউ বাড়ির নং : 2 বয়স : 31 লিঙ্গ : মহিলা	FGH2520567 ফটো উপলব্ধ	26 নাম : শিখা সিং স্বামীর নাম: রতন সিং বাড়ির নং : 2 বয়স : 61 লিঙ্গ : মহিলা	WKJ2436889 ফটো উপলব্ধ	27 নাম : সন্তোষ সিং পিতার নাম: রতন সিং বাড়ির নং : 2 বয়স : 37 লিঙ্গ : পুরুষ	WKJ2265916 ফটো উপলব্ধ
28 নাম : বিজয় সিং পিতার নাম: জিতেন্দ্র সিং বাড়ির নং : 2 বয়স : 33 লিঙ্গ : পুরুষ	WKJ2436590 ফটো উপলব্ধ	29 নাম : বাস্টি সিং পিতার নাম: রাজ কুমার সিং বাড়ির নং : 2 বয়স : 28 লিঙ্গ : পুরুষ	WKJ2800936 ফটো উপলব্ধ	30 নাম : পূজা সিং পিতার নাম: রাজ কুমার সিং বাড়ির নং : 2 বয়স : 28 লিঙ্গ : মহিলা	WKJ2916971 ফটো উপলব্ধ

31	WKJ3178555	ফটো উপলব্ধ	নাম : দিলীপ কুমার ভরমা পিতার নাম: রামকিষান ভরমা বাড়ির নং : 2 বয়স : 70 লিঙ্গ : পুরুষ
32	WKJ3178548	ফটো উপলব্ধ	নাম : শঙ্করী ভরমা স্বামীর নাম: দিলীপ কুমার ভরমা বাড়ির নং : 2 বয়স : 65 লিঙ্গ : মহিলা
33	FGH2250991	ফটো উপলব্ধ	নাম : রাকেশ বর্মা পিতার নাম: দিলীপ কুমার বর্মা বাড়ির নং : 2 বয়স : 48 লিঙ্গ : পুরুষ
34	WKJ1521137	ফটো উপলব্ধ	নাম : সুনিতা ভার্মা স্বামীর নাম: রাকেশ ভার্মা বাড়ির নং : 2 বয়স : 40 লিঙ্গ : মহিলা
35	WKJ2633139	ফটো উপলব্ধ	নাম : অমিত বর্মা পিতার নাম: প্রদীপ বর্মা বাড়ির নং : 2 বয়স : 37 লিঙ্গ : পুরুষ
36	FGH2251007	ফটো উপলব্ধ	নাম : সঞ্জয় ভর্মা পিতার নাম: দিলীপ কুমার ভর্মা বাড়ির নং : 2A বয়স : 46 লিঙ্গ : পুরুষ
37	FGH1876606	ফটো উপলব্ধ	নাম : বিণ্ডু সীঙ্গ পিতার নাম: দেবু সীঙ্গ বাড়ির নং : 2F/2B বয়স : 61 লিঙ্গ : পুরুষ
38	FGH1876614	ফটো উপলব্ধ	নাম : রজ কুমার সীঙ্গ পিতার নাম: উদু সীঙ্গ বাড়ির নং : 2F/2B বয়স : 56 লিঙ্গ : পুরুষ
39	WB/21/145/159318	ফটো উপলব্ধ	নাম : পিংকি সীঙ্গ স্বামীর নাম: বিণ্ডু সীঙ্গ বাড়ির নং : 2F/2B বয়স : 56 লিঙ্গ : মহিলা
40	FGH2251023	ফটো উপলব্ধ	নাম : রঞ্জিত সীঙ্গ পিতার নাম: দেবু সীঙ্গ বাড়ির নং : 2F/2B বয়স : 55 লিঙ্গ : পুরুষ
41	WB/21/145/159503	ফটো উপলব্ধ	নাম : জিতেন্দ্র সীঙ্গ পিতার নাম: দেবু সীঙ্গ বাড়ির নং : 2F/2B বয়স : 54 লিঙ্গ : পুরুষ
42	FGH2251064	ফটো উপলব্ধ	নাম : দিপক সীঙ্গ পিতার নাম: সুরজুলী সীঙ্গ বাড়ির নং : 2F/2B বয়স : 52 লিঙ্গ : পুরুষ
43	WKJ3190287	ফটো উপলব্ধ	নাম : অশোক কুমার শাউ পিতার নাম: দেবিলাল শাউ বাড়ির নং : 2GR বয়স : 67 লিঙ্গ : পুরুষ
44	WKJ3193315	ফটো উপলব্ধ	নাম : নির্মালা দেবী শাউ স্বামীর নাম: অশোক কুমার শাউ বাড়ির নং : 2GR বয়স : 63 লিঙ্গ : মহিলা
45	WB/21/145/159092	ফটো উপলব্ধ	নাম : স্বপ্না দাস স্বামীর নাম: দিলীপ নারায়ণ দাস বাড়ির নং : 3A বয়স : 77 লিঙ্গ : মহিলা
46	WB/21/145/159224	ফটো উপলব্ধ	নাম : বিনাপানি দাস স্বামীর নাম: অশোক কুমার দাস বাড়ির নং : 3B বয়স : 71 লিঙ্গ : মহিলা
47	WKJ3254596	ফটো উপলব্ধ	নাম : শান্তনু দাস পিতার নাম: সুয়ু ডাস বাড়ির নং : 3B বয়স : 61 লিঙ্গ : পুরুষ
48	WB/21/145/159376	ফটো উপলব্ধ	নাম : মোনালী ডাস স্বামীর নাম: শান্তনু ডাস বাড়ির নং : 3B বয়স : 53 লিঙ্গ : মহিলা
49	FGH2883072	ফটো উপলব্ধ	নাম : অর্ঘ্য ডাস পিতার নাম: অমিতাভ ডাস বাড়ির নং : 3B বয়স : 38 লিঙ্গ : পুরুষ
50	WKJ2050888	ফটো উপলব্ধ	নাম : অনির্বান দাস পিতার নাম: সুব্রত দাস বাড়ির নং : 3B বয়স : 34 লিঙ্গ : পুরুষ
51	WB/21/145/171222	ফটো উপলব্ধ	নাম : নরেন্দ্র কুমার শাউ পিতার নাম: জগদহরলাল শাউ বাড়ির নং : 4 বয়স : 73 লিঙ্গ : পুরুষ
52	WKJ1810647	ফটো উপলব্ধ	নাম : ধরম শীলা শাউ স্বামীর নাম: নরেন্দ্র কুমার শাউ বাড়ির নং : 4 বয়স : 65 লিঙ্গ : মহিলা
53	FGH2843605	ফটো উপলব্ধ	নাম : নবীন কুমার শাউ পিতার নাম: নরেন্দ্র কুমার শাউ বাড়ির নং : 4 বয়স : 47 লিঙ্গ : পুরুষ
54	FGH2251247	ফটো উপলব্ধ	নাম : দুয়ারিকা প্রসাদ সীঙ্গ পিতার নাম: মধো সীঙ্গ বাড়ির নং : 04 বয়স : 69 লিঙ্গ : পুরুষ
55	WKJ1808575	ফটো উপলব্ধ	নাম : রীতা সিং স্বামীর নাম: দুয়ারিকা প্রসাদ সিং বাড়ির নং : 4 বয়স : 61 লিঙ্গ : মহিলা
56	YCW1822501	ফটো উপলব্ধ	নাম : প্রিয়া চক্রবর্তী পিতার নাম: সুজিত চক্রবর্তী বাড়ির নং : 4/1 বয়স : 31 লিঙ্গ : মহিলা
57	FGH0529339	ফটো উপলব্ধ	নাম : মানশী তসাহা স্বামীর নাম: রতন লাল তসাহা বাড়ির নং : 4/1 বয়স : 57 লিঙ্গ : মহিলা
58	FGH2883080	ফটো উপলব্ধ	নাম : দীপাঞ্জন তসাহা পিতার নাম: মোনিলাল তসাহা বাড়ির নং : 4/1 বয়স : 38 লিঙ্গ : পুরুষ
59	WKJ3038023	ফটো উপলব্ধ	নাম : সীংঠীসা সাহা পিতার নাম: রতন লাল সাহা বাড়ির নং : 4/1 বয়স : 26 লিঙ্গ : মহিলা
60	FGH2656148	ফটো উপলব্ধ	নাম : মণিলাল তসাহা পিতার নাম: রবিন্দ্রনাথ তসাহা বাড়ির নং : 4/1F বয়স : 73 লিঙ্গ : পুরুষ

61 নাম : তপসী তসাহা স্বামীর নাম: মণিলাল তসাহা বাড়ির নং : 4/1F বয়স : 61 লিঙ্গ : মহিলা	FGH2656155 ফটো উপলব্ধ	62 নাম : জহর তসাহা পিতার নাম: রবিন্দ্রনাথ তসাহা বাড়ির নং : 4/1F GR বয়স : 79 লিঙ্গ : পুরুষ	FGH2251155 ফটো উপলব্ধ	63 নাম : কঞ্চ তসাহা স্বামীর নাম: মানিক তসাহা বাড়ির নং : 4/1F GR বয়স : 76 লিঙ্গ : মহিলা	FGH2656130 ফটো উপলব্ধ
64 নাম : পুতি কনা তসাহা স্বামীর নাম: জহর তসাহা বাড়ির নং : 4/1F GR বয়স : 73 লিঙ্গ : মহিলা	FGH1876762 ফটো উপলব্ধ	65 নাম : রতনলাল তসাহা পিতার নাম: রবিন্দ্রনাথ তসাহা বাড়ির নং : 4/1F GR বয়স : 63 লিঙ্গ : পুরুষ	FGH2656163 ফটো উপলব্ধ	66 নাম : জিতেন্দ্র কুমার সীজ পিতার নাম: দুয়ারিকা প্রসাদ সীজ বাড়ির নং : 4F/1 বয়স : 38 লিঙ্গ : পুরুষ	FGH2840007 ফটো উপলব্ধ
67 নাম : ইন্দ্রজীত কুমার সীজ পিতার নাম: দুয়ারিকা প্রসাদ সীজ বাড়ির নং : 4F/1 বয়স : 37 লিঙ্গ : পুরুষ	FGH2840015 ফটো উপলব্ধ	68 নাম : কিরণ দেবী প্যাটেল স্বামীর নাম: রঞ্জিত প্যাটেল বাড়ির নং : 5 বয়স : 49 লিঙ্গ : মহিলা	WB/21/145/186070 ফটো উপলব্ধ	69 নাম : অনিল প্যাটেল পিতার নাম: নন্দলাল প্যাটেল বাড়ির নং : 5 বয়স : 48 লিঙ্গ : পুরুষ	WB/21/145/186384 ফটো উপলব্ধ
70 নাম : রীনা প্যাটেল স্বামীর নাম: অনিল প্যাটেল বাড়ির নং : 5 বয়স : 44 লিঙ্গ : মহিলা	FGH2251437 ফটো উপলব্ধ	# 71 নাম : প্রমোদ কুমার পটেল পিতার নাম: নন্দলাল পটেল বাড়ির নং : 5 বয়স : 43 লিঙ্গ : পুরুষ	FGH2251452 ফটো উপলব্ধ	72 নাম : রৌশন প্যাটেল পিতার নাম: রঞ্জিত প্যাটেল বাড়ির নং : 5 বয়স : 30 লিঙ্গ : পুরুষ	WKJ2800761 ফটো উপলব্ধ
73 নাম : কাজল পটেল পিতার নাম: রণজীত পটেল বাড়ির নং : 5 বয়স : 27 লিঙ্গ : মহিলা	WKJ3132172 ফটো উপলব্ধ	74 নাম : ঐশ্বর্য ঐশ্বর্য পিতার নাম: ঐশ্বর্য ঐশ্বর্য বাড়ির নং : 5 বয়স : 25 লিঙ্গ : পুরুষ	REP2185726 ফটো উপলব্ধ	75 নাম : আশিষা প্যাটেল পিতার নাম: অনিল প্যাটেল বাড়ির নং : 5 বয়স : 23 লিঙ্গ : মহিলা	REP2176931 ফটো উপলব্ধ
76 নাম : অমর নথ রয় পিতার নাম: ব . ডি . রয় বাড়ির নং : 5 বয়স : 46 লিঙ্গ : পুরুষ	WKJ1808583 ফটো উপলব্ধ	77 নাম : রাজীব কুমার শাহ পিতার নাম: অশোক কুমার শাহ বাড়ির নং : 5 বয়স : 40 লিঙ্গ : পুরুষ	WKJ2853182 ফটো উপলব্ধ	78 নাম : কাঞ্চন সাহা পিতার নাম: অনিল সাহা বাড়ির নং : 5 বয়স : 35 লিঙ্গ : মহিলা	WKJ2853190 ফটো উপলব্ধ
79 নাম : নির্মালা সাউ স্বামীর নাম: প্রমোদ কুমার সাউ বাড়ির নং : 5 বয়স : 54 লিঙ্গ : মহিলা	FGH2251882 ফটো উপলব্ধ	80 নাম : সীতা শাউ স্বামীর নাম: দীপক কুমার শাউ বাড়ির নং : 5 বয়স : 45 লিঙ্গ : মহিলা	WKJ2800779 ফটো উপলব্ধ	81 নাম : দীপক কুমার শাউ পিতার নাম: লাডুলাল শাউ বাড়ির নং : 5 বয়স : 45 লিঙ্গ : পুরুষ	WKJ1808591 ফটো উপলব্ধ
82 নাম : রবি কুমার সাউ মায়ের নাম: সীতা দেবী বাড়ির নং : 5 বয়স : 37 লিঙ্গ : পুরুষ	WKJ2800993 ফটো উপলব্ধ	83 নাম : আমন কুমার সাউ পিতার নাম: প্রমোদ কুমার সাউ বাড়ির নং : 5 বয়স : 36 লিঙ্গ : পুরুষ	WKJ1521152 ফটো উপলব্ধ	84 নাম : অমিত কুমার সাউ পিতার নাম: প্রমোদ কুমার সাউ বাড়ির নং : 5 বয়স : 36 লিঙ্গ : পুরুষ	WKJ1521160 ফটো উপলব্ধ
85 নাম : সুনিতা সাউ স্বামীর নাম: অমিত কুমার সাউ বাড়ির নং : 5 বয়স : 33 লিঙ্গ : মহিলা	WKJ2633097 ফটো উপলব্ধ	86 নাম : পাল্লব্র . পটল পিতার নাম: এন . এল . পটল বাড়ির নং : 5A বয়স : 44 লিঙ্গ : পুরুষ	FGH2251445 ফটো উপলব্ধ	87 নাম : বিরেন্দর গোপ পিতার নাম: যজ্ঞেশ্বর গোপ বাড়ির নং : 5GR বয়স : 61 লিঙ্গ : পুরুষ	WB/21/145/159291 ফটো উপলব্ধ
88 নাম : সুরেন্দ্র কুমার শাউ পিতার নাম: লক্ষ্মিনারায়ন শাউ বাড়ির নং : 5GR বয়স : 75 লিঙ্গ : পুরুষ	FGH2251809 ফটো উপলব্ধ	89 নাম : সানি সাউ পিতার নাম: প্রমোদ কুমার সাউ বাড়ির নং : 5 বয়স : 26 লিঙ্গ : পুরুষ	WKJ2958171 ফটো উপলব্ধ	90 নাম : শম্পা শাউ স্বামীর নাম: অজয় শাউ বাড়ির নং : 6A বয়স : 67 লিঙ্গ : মহিলা	WB/21/145/159361 ফটো উপলব্ধ

91	MQC3392891	ফটো উপলব্ধ	92	WKJ2265932	ফটো উপলব্ধ	93	WB/21/145/159394	ফটো উপলব্ধ
নাম : শর্মিষ্ঠা সাউ স্বামীর নাম: অরিজিৎ সাউ বাড়ির নং : 6/এ বয়স : 41 লিঙ্গ : মহিলা			নাম : অমর্ত্য সাউ পিতার নাম: অজয় কুমার সাউ বাড়ির নং : 6/A বয়স : 33 লিঙ্গ : পুরুষ			নাম : অজয় কুমার শাউ পিতার নাম: অমিয় কুমার শাউ বাড়ির নং : 6AF-1&2 বয়স : 72 লিঙ্গ : পুরুষ		
94	WB/21/145/159360	ফটো উপলব্ধ	95	FGH2251890	ফটো উপলব্ধ	96	WB/21/145/159627	ফটো উপলব্ধ
নাম : ঋতা শাউ স্বামীর নাম: অংজন শাউ বাড়ির নং : 6AF-1&2 বয়স : 65 লিঙ্গ : মহিলা			নাম : অরিজিত শাউ পিতার নাম: অংজন ক্র. শাউ বাড়ির নং : 6AF-1&2 বয়স : 45 লিঙ্গ : পুরুষ			নাম : সোমা গোস্ব স্বামীর নাম: স্নেহসীস গোস্ব বাড়ির নং : 6AF GR বয়স : 56 লিঙ্গ : মহিলা		
97	WB/21/145/159371	ফটো উপলব্ধ	98	WKJ1808864	ফটো উপলব্ধ	99	WKJ1808872	ফটো উপলব্ধ
নাম : বিবেক সাউ পিতার নাম: সমরেন্দ্র নাথ সাউ বাড়ির নং : 6B বয়স : 75 লিঙ্গ : পুরুষ			নাম : সীমা সাউ স্বামীর নাম: বিবেক সাউ বাড়ির নং : 6B বয়স : 72 লিঙ্গ : মহিলা			নাম : সোমা সাউ স্বামীর নাম: গৌতম সাউ বাড়ির নং : 6B বয়স : 60 লিঙ্গ : মহিলা		
100	FGH2251908	ফটো উপলব্ধ	101	FGH2520583	ফটো উপলব্ধ	102	WB/21/145/159499	ফটো উপলব্ধ
নাম : অভিশেক শাউ পিতার নাম: বিবেক শাউ বাড়ির নং : 6B বয়স : 47 লিঙ্গ : পুরুষ			নাম : দীপাঞ্জনা শাউ স্বামীর নাম: অভিশেক শাউ বাড়ির নং : 6B বয়স : 41 লিঙ্গ : মহিলা			নাম : সঞ্জয় সাউ পিতার নাম: সুনীল কুমার সাউ বাড়ির নং : 6B বয়স : 72 লিঙ্গ : পুরুষ		
103	WKJ2961431	ফটো উপলব্ধ	104	WKJ2961472	ফটো উপলব্ধ	105	WB/21/145/159299	ফটো উপলব্ধ
নাম : ধনঞ্জয় সাউ পিতার নাম: সুনীল কুমার সাউ বাড়ির নং : 6বি বয়স : 67 লিঙ্গ : পুরুষ			নাম : সুপর্ণা সাউ স্বামীর নাম: ধনঞ্জয় সাউ বাড়ির নং : 6বি বয়স : 64 লিঙ্গ : মহিলা			নাম : রত্না সাউ স্বামীর নাম: সঞ্জয় সাউ বাড়ির নং : 6B বয়স : 61 লিঙ্গ : মহিলা		
106	FGH2660041	ফটো উপলব্ধ	107	FGH2840031	ফটো উপলব্ধ	108	WKJ1521186	ফটো উপলব্ধ
নাম : সায়নী সাউ পিতার নাম: ধনঞ্জয় সাউ বাড়ির নং : 6B বয়স : 38 লিঙ্গ : মহিলা			নাম : সংহিতা শাউ পিতার নাম: সঞ্জয় শাউ বাড়ির নং : 6B বয়স : 37 লিঙ্গ : মহিলা			নাম : সোহন সাউ পিতার নাম: ধনঞ্জয় সাউ বাড়ির নং : 6B বয়স : 34 লিঙ্গ : পুরুষ		
109	WB/21/145/159400	ফটো উপলব্ধ	110	FGH2840049	ফটো উপলব্ধ	111	WKJ1810688	ফটো উপলব্ধ
নাম : কশিনাথ শাওও পিতার নাম: রুপীকান্তা শাওও বাড়ির নং : 6BA বয়স : 62 লিঙ্গ : পুরুষ			নাম : সুরজিত সাউ পিতার নাম: প্রবীর কুমার সাউ বাড়ির নং : 6সি বয়স : 37 লিঙ্গ : পুরুষ			নাম : দেবস্মিতা শাউ পিতার নাম: দেবব্রত শাউ বাড়ির নং : 6/C বয়স : 34 লিঙ্গ : মহিলা		
112	WKJ2263515	ফটো উপলব্ধ	113	WKJ1522911	ফটো উপলব্ধ	114	WKJ3018181	ফটো উপলব্ধ
নাম : প্রবেশ কুমার শাউ পিতার নাম: অমর নাথ সাউ বাড়ির নং : 6/সী বয়স : 52 লিঙ্গ : পুরুষ			নাম : বেবী সাউ পিতার নাম: রামবাবু সাউ বাড়ির নং : 6/সী বয়স : 51 লিঙ্গ : মহিলা			নাম : সুবি শাউ পিতার নাম: পার্বেশ কুমার শাউ বাড়ির নং : 6/সী বয়স : 25 লিঙ্গ : মহিলা		
115	WKJ3168226	ফটো উপলব্ধ	116	WKJ3154069	ফটো উপলব্ধ	117	WKJ3154093	ফটো উপলব্ধ
নাম : কুণাল কুমার শাহ পিতার নাম: প্রবেশ কুমার শাহ বাড়ির নং : 6/সী বয়স : 21 লিঙ্গ : পুরুষ			নাম : দেবব্রত শাউ পিতার নাম: সুবীর রঞ্জন শাউ বাড়ির নং : 6CA বয়স : 70 লিঙ্গ : পুরুষ			নাম : ছবি শাউ স্বামীর নাম: দেবব্রত শাউ বাড়ির নং : 6CA বয়স : 66 লিঙ্গ : মহিলা		
118	WKJ3154101	ফটো উপলব্ধ	119	FGH2656726	ফটো উপলব্ধ	120	FGH2656734	ফটো উপলব্ধ
নাম : মঞ্জু শাউ স্বামীর নাম: প্রবীর কুমার শাউ বাড়ির নং : 6CA বয়স : 61 লিঙ্গ : মহিলা			নাম : রুদ্র প্রকাশ সাউ পিতার নাম: সুবীর কুমার সাউ বাড়ির নং : 6CA বয়স : 49 লিঙ্গ : পুরুষ			নাম : শিউলি শাউ স্বামীর নাম: রুদ্রা প্রকাশ শাউ বাড়ির নং : 6CA বয়স : 46 লিঙ্গ : মহিলা		

121 নাম : জনার্দন চক্রবর্তী পিতার নাম: জয়দেব চক্রবর্তী বাড়ির নং : 7 বয়স : 60 লিঙ্গ : পুরুষ	WB/21/145/159262	122 নাম : তৃপ্তি চক্রবর্তী স্বামীর নাম: অশিশ চক্রবর্তী বাড়ির নং : 7 বয়স : 53 লিঙ্গ : মহিলা	FGH2659944	123 নাম : তিয়াসা চক্রবর্তী পিতার নাম: আশীষ চক্রবর্তী বাড়ির নং : 7 বয়স : 24 লিঙ্গ : মহিলা	WKJ3040128
124 নাম : রতন কুমার দাস পিতার নাম: নব গোপাল দাস বাড়ির নং : 7 বয়স : 63 লিঙ্গ : পুরুষ	WKJ2964187	125 নাম : সুমিতা দাস স্বামীর নাম: রতন কুমার দাস বাড়ির নং : 7 বয়স : 62 লিঙ্গ : মহিলা	WB/21/145/159027	126 নাম : তাপস কুমার পাল পিতার নাম: যোগেশ চন্দ্র পাল বাড়ির নং : 7 বয়স : 60 লিঙ্গ : পুরুষ	WKJ3154036
127 নাম : সুদীপ কুমার পাল পিতার নাম: যোগেশ পাল বাড়ির নং : 7 বয়স : 59 লিঙ্গ : পুরুষ	WKJ3154051	128 নাম : মালা পাল স্বামীর নাম: তাপস কুমার পাল বাড়ির নং : 7 বয়স : 50 লিঙ্গ : মহিলা	FGH1880426	129 নাম : রীনা সাহা স্বামীর নাম: সত্যনন্দা সাহা বাড়ির নং : 7 বয়স : 59 লিঙ্গ : মহিলা	WKJ2633105
130 নাম : কলাবতি দেবী শাউ স্বামীর নাম: রাজেন্দর শাউ বাড়ির নং : 7/1 বয়স : 66 লিঙ্গ : মহিলা	WKJ2153617	131 নাম : প্রমোদ শাউ পিতার নাম: দেবী শাউ বাড়ির নং : 7/1 বয়স : 57 লিঙ্গ : পুরুষ	WKJ2433399	132 নাম : সংগীতা শাউ স্বামীর নাম: প্রমোদ শাউ বাড়ির নং : 7/1 বয়স : 46 লিঙ্গ : মহিলা	WKJ2433381
133 নাম : আকাশ কুমার সাউ মায়ের নাম: সঙ্গীতা সাউ বাড়ির নং : 7/1 বয়স : 28 লিঙ্গ : পুরুষ	WKJ2925915	134 নাম : সুজাতা কুমারী সাউ পিতার নাম: মহেশ সাউ বাড়ির নং : 7/1 বয়স : 23 লিঙ্গ : মহিলা	WKJ3181112	135 নাম : মনিষা সাউ পিতার নাম: প্রমোদ সাউ বাড়ির নং : 7/1 বয়স : 23 লিঙ্গ : মহিলা	WKJ3073087
136 নাম : ললিতা সুব্বা স্বামীর নাম: দীপক সুব্বা বাড়ির নং : ৭/১, বয়স : 32 লিঙ্গ : মহিলা	WKJ2955573	137 নাম : অলপনা চক্রবর্তী পিতার নাম: সদেব চক্রবর্তী বাড়ির নং : 7F/1 বয়স : 70 লিঙ্গ : মহিলা	FGH2656783	138 নাম : অশিশ চক্রবর্তী পিতার নাম: সদেব চক্রবর্তী বাড়ির নং : 7F/1D বয়স : 61 লিঙ্গ : পুরুষ	WB/21/145/159108
139 নাম : সরশ্বতী ডাস স্বামীর নাম: নবকুমার ডাস বাড়ির নং : 7GR বয়স : 77 লিঙ্গ : মহিলা	WB/21/145/159124	140 নাম : ছমা পাণ্ডে স্বামীর নাম: সন্তোষ কুমার পাণ্ডে বাড়ির নং : 8 বয়স : 42 লিঙ্গ : মহিলা	WKJ3181021	141 নাম : শশীকান্ত বেহেরা পিতার নাম: মুকুন্দ চরণ বেহেরা বাড়ির নং : 8 বয়স : 62 লিঙ্গ : পুরুষ	WKJ1521236
142 নাম : বাবু দাস পিতার নাম: আনন্তো দাস বাড়ির নং : 8 বয়স : 58 লিঙ্গ : পুরুষ	FGH2656890	143 নাম : নীলীমা দাস স্বামীর নাম: বাবু দাস বাড়ির নং : 8 বয়স : 55 লিঙ্গ : মহিলা	WB/21/145/159267	144 নাম : রোমি দাস পিতার নাম: বাবু দাস বাড়ির নং : 8 বয়স : 31 লিঙ্গ : পুরুষ	WKJ2633352
145 নাম : শুভাশিষ ডেয় পিতার নাম: নারায়ণ চ ডেয় বাড়ির নং : 8 বয়স : 52 লিঙ্গ : পুরুষ	WB/21/145/186262	146 নাম : মীনা জয়সওয়াল স্বামীর নাম: রাম বিলাশ জয়সওয়াল বাড়ির নং : 8 বয়স : 52 লিঙ্গ : মহিলা	WKJ1521244	147 নাম : পূর্ণিমা জয়সওয়াল মায়ের নাম: মিনা জয়সওয়াল বাড়ির নং : 8 বয়স : 32 লিঙ্গ : মহিলা	WKJ2436673
148 নাম : আকাশ জয়সওয়াল মায়ের নাম: মিনা জয়সওয়াল বাড়ির নং : 8 বয়স : 28 লিঙ্গ : পুরুষ	WKJ2874907	149 নাম : লতা মাঝি স্বামীর নাম: জয়দেব মাঝি বাড়ির নং : 8 বয়স : 51 লিঙ্গ : মহিলা	WB/21/145/159010	150 নাম : কৃষ্ণেন্দু মাজি মায়ের নাম: লতা মাজি বাড়ির নং : 8 বয়স : 28 লিঙ্গ : পুরুষ	WKJ2902492

বিধানসভা নির্বাচনক্ষেত্রের নং, নাম : 162-চৌরঙ্গী
ভাগ নং, নাম : 1-কলিন স্ট্রীট

151	WKJ2633360	নাম : দেও নারায়ন পাণ্ডে পিতার নাম: দুর্গা প্রসাদ পাণ্ডে বাড়ির নং : 8 বয়স : 66 লিঙ্গ : পুরুষ	ফটো উপলব্ধ	152	WKJ1354166	নাম : রাজীব পান্ডে পিতার নাম: দেও নারায়ণ পান্ডে বাড়ির নং : 8 বয়স : 40 লিঙ্গ : পুরুষ	ফটো উপলব্ধ	153	WKJ2922060	নাম : দুর্গা পাণ্ডে স্বামীর নাম: রাজীব পাণ্ডে বাড়ির নং : 8 বয়স : 32 লিঙ্গ : মহিলা	ফটো উপলব্ধ
154	WKJ2633030	নাম : রাহুল প্রসাদ পিতার নাম: বিমল প্রসাদ বাড়ির নং : 8 বয়স : 29 লিঙ্গ : পুরুষ	ফটো উপলব্ধ	155	FGH2656882	নাম : শ্বপন রয় পিতার নাম: মদন রয় বাড়ির নং : 8 বয়স : 63 লিঙ্গ : পুরুষ	ফটো উপলব্ধ	156	WKJ1521202	নাম : সংহিতা রায় স্বামীর নাম: স্বপন রায় বাড়ির নং : 8 বয়স : 48 লিঙ্গ : মহিলা	ফটো উপলব্ধ
157	WKJ2633113	নাম : স্বপ্না রায় স্বামীর নাম: মনীষ রায় বাড়ির নং : 8 বয়স : 69 লিঙ্গ : মহিলা	ফটো উপলব্ধ	158	FGH2252088	নাম : সৌরভ রায় পিতার নাম: মনীষ রায় বাড়ির নং : 8 বয়স : 42 লিঙ্গ : পুরুষ	ফটো উপলব্ধ	159	WKJ2633014	নাম : পারমোদ কুমার সাউ পিতার নাম: বাসদেও সাউ বাড়ির নং : 8 বয়স : 41 লিঙ্গ : পুরুষ	ফটো উপলব্ধ
160	WB/21/145/159310	নাম : গিতা মাড়িক স্বামীর নাম: শঙ্কর মাড়িক বাড়ির নং : 8F/1 বয়স : 83 লিঙ্গ : মহিলা	ফটো উপলব্ধ	161	WB/21/145/159252	নাম : কননবালা গৌষ স্বামীর নাম: অমূল্য গৌষ বাড়ির নং : 8FL-1 বয়স : 77 লিঙ্গ : মহিলা	ফটো উপলব্ধ	162	WB/21/145/159268	নাম : কণক গৌষ স্বামীর নাম: কেপ্ত গৌষ বাড়ির নং : 8FL-1 বয়স : 71 লিঙ্গ : মহিলা	ফটো উপলব্ধ
163	WB/21/145/159250	নাম : প্রেমা পান্ডে স্বামীর নাম: দেবনারায়ণ পান্ডে বাড়ির নং : 8FL-1 বয়স : 71 লিঙ্গ : মহিলা	ফটো উপলব্ধ	164	FGH2252070	নাম : সন্তোষ ক্র . পাণ্ডে পিতার নাম: দেও নারায়ণ পাণ্ডে বাড়ির নং : 8FL-1 বয়স : 42 লিঙ্গ : পুরুষ	ফটো উপলব্ধ	165	WB/21/145/159340	নাম : বিমল প্রসাদ পিতার নাম: সুদেব প্রসাদ বাড়ির নং : 8GR বয়স : 66 লিঙ্গ : পুরুষ	ফটো উপলব্ধ
166	FGH2656957	নাম : শম্ভু প্রসাদ পিতার নাম: শুকদেব প্রসাদ বাড়ির নং : 8GR বয়স : 65 লিঙ্গ : পুরুষ	ফটো উপলব্ধ	167	FGH2656940	নাম : মুন্নি দেবী প্রসাদ স্বামীর নাম: বিমল প্রসাদ বাড়ির নং : 8GR বয়স : 61 লিঙ্গ : মহিলা	ফটো উপলব্ধ	168	WKJ2436723	নাম : রবি গুপ্তা পিতার নাম: বিরেন্দ্র গুপ্তা বাড়ির নং : 9 বয়স : 42 লিঙ্গ : পুরুষ	ফটো উপলব্ধ
169	WKJ2633220	নাম : উমা গুপ্তা স্বামীর নাম: রবি গুপ্তা বাড়ির নং : 9 বয়স : 42 লিঙ্গ : মহিলা	ফটো উপলব্ধ	170	FGH2520617	নাম : সংগীতা গুপ্তা পিতার নাম: ব্রহ্ম দেব গুপ্তা বাড়ির নং : 9 বয়স : 42 লিঙ্গ : মহিলা	ফটো উপলব্ধ	171	FGH2657005	নাম : অশোক কুমার শউ পিতার নাম: দখন শউ বাড়ির নং : 9 বয়স : 61 লিঙ্গ : পুরুষ	ফটো উপলব্ধ
172	FGH2657039	নাম : শুশিলা গুপ্তা স্বামীর নাম: ব্রহ্মদেব গুপ্তা বাড়ির নং : 9GR বয়স : 61 লিঙ্গ : মহিলা	ফটো উপলব্ধ	173	WKJ1354174	নাম : কম্পনা শাউ স্বামীর নাম: সঞ্জয় শাউ বাড়ির নং : 10 বয়স : 50 লিঙ্গ : মহিলা	ফটো উপলব্ধ	174	WB/21/145/159278	নাম : চম্পদেবী শউ স্বামীর নাম: ভলা শউ বাড়ির নং : 10F GR বয়স : 73 লিঙ্গ : মহিলা	ফটো উপলব্ধ
175	FGH2252310	নাম : সঞ্জয় কুমার সাউ পিতার নাম: ভলা শউ বাড়ির নং : 10F GR বয়স : 55 লিঙ্গ : পুরুষ	ফটো উপলব্ধ	176	WKJ2800787	নাম : সোমাইয়া বাজপাই পিতার নাম: সুশীল বাজপাই বাড়ির নং : 11 বয়স : 29 লিঙ্গ : মহিলা	ফটো উপলব্ধ	177	WKJ2912434	নাম : প্রিয়াঙ্কা সিং পিতার নাম: রাম কিষণ সিং বাড়ির নং : 11 বয়স : 29 লিঙ্গ : মহিলা	ফটো উপলব্ধ
178	WB/21/145/159040	নাম : সুশীল বাজপাই পিতার নাম: গঙ্গা প্রসাদ বাজপাই বাড়ির নং : 11F/2 বয়স : 62 লিঙ্গ : পুরুষ	ফটো উপলব্ধ	179	WB/21/145/159041	নাম : অন্নু বাজপাই স্বামীর নাম: সুশীল বাজপাই বাড়ির নং : 11F/2 বয়স : 56 লিঙ্গ : মহিলা	ফটো উপলব্ধ	180	WKJ2633329	নাম : মিনতী রায় স্বামীর নাম: পরেশ চন্দ্র রায় বাড়ির নং : 12 বয়স : 57 লিঙ্গ : মহিলা	ফটো উপলব্ধ

181 নাম : তনয় রায় পিতার নাম: পরেশ রায় বাড়ির নং : 12 বয়স : 25 লিঙ্গ : পুরুষ	WKJ3074457 ফটো উপলব্ধ	182 নাম : শ্যামল কুমার সাহা পিতার নাম: বালেন্দ্র নাথ সাহা বাড়ির নং : 12 বয়স : 65 লিঙ্গ : পুরুষ	WB/21/145/159530 ফটো উপলব্ধ	183 নাম : অনিমা সাহা স্বামীর নাম: শ্যামল কুমার সাহা বাড়ির নং : 12 বয়স : 51 লিঙ্গ : মহিলা	WB/21/145/159529 ফটো উপলব্ধ
184 নাম : শ্রেয়া সাহা পিতার নাম: শ্যামল কুমার সাহা বাড়ির নং : 12 বয়স : 28 লিঙ্গ : মহিলা	WKJ2800928 ফটো উপলব্ধ	185 নাম : শ্রীলা এস সাহা পিতার নাম: শ্যামল কুমার সাহা বাড়ির নং : 12 বয়স : 23 লিঙ্গ : মহিলা	WKJ3074424 ফটো উপলব্ধ	186 নাম : শ্রীমা সাহা পিতার নাম: শ্যামল কুমার সাহা বাড়ির নং : 12 বয়স : 23 লিঙ্গ : মহিলা	WKJ3074416 ফটো উপলব্ধ
187 নাম : বীকাশ শর্মা পিতার নাম: জগেশ্বর শর্মা বাড়ির নং : 12 বয়স : 59 লিঙ্গ : পুরুষ	WB/21/145/159462 ফটো উপলব্ধ	188 নাম : বিনয় কুমার শর্মা পিতার নাম: জগেশ্বর শর্মা বাড়ির নং : 12 বয়স : 54 লিঙ্গ : পুরুষ	WB/21/145/159466 ফটো উপলব্ধ	189 নাম : সীতদেবী শর্মা স্বামীর নাম: বিকশ শর্মা বাড়ির নং : 12 বয়স : 52 লিঙ্গ : মহিলা	WB/21/145/159463 ফটো উপলব্ধ
190 নাম : দেবশীষ শর্মা পিতার নাম: বিকাশ শর্মা বাড়ির নং : 12 বয়স : 30 লিঙ্গ : পুরুষ	WKJ2436608 ফটো উপলব্ধ	191 নাম : সবিত তসাহা স্বামীর নাম: শৈলেশ তসাহা বাড়ির নং : 13 বয়স : 57 লিঙ্গ : মহিলা	FGH2256212 ফটো উপলব্ধ	192 নাম : স্নিদ্ধা সাহা পিতার নাম: সৈলেশ সাহা বাড়ির নং : 13 বয়স : 27 লিঙ্গ : মহিলা	WKJ2922110 ফটো উপলব্ধ
193 নাম : সুজয় কুমার সাহা পিতার নাম: সমির কুমার সাহা বাড়ির নং : 13 বয়স : 23 লিঙ্গ : পুরুষ	WKJ3074465 ফটো উপলব্ধ	194 নাম : অঞ্জলি শাউ স্বামীর নাম: শশী কুমার শাউ বাড়ির নং : 13/2এ বয়স : 28 লিঙ্গ : মহিলা	WKJ3176005 ফটো উপলব্ধ	195 নাম : শৈলেশ সাহা পিতার নাম: সুরেন্দ্র নাথ সাহা বাড়ির নং : 13F GR বয়স : 62 লিঙ্গ : পুরুষ	WKJ3142171 ফটো উপলব্ধ
196 নাম : অশোক কুমার গুপ্তা পিতার নাম: রাম কুমার গুপ্তা বাড়ির নং : 14 বয়স : 75 লিঙ্গ : পুরুষ	WB/21/145/159070 ফটো উপলব্ধ	197 নাম : গিতা দেবী গুপ্তা স্বামীর নাম: অশোক কুমার গুপ্তা বাড়ির নং : 14 বয়স : 72 লিঙ্গ : মহিলা	WB/21/145/159071 ফটো উপলব্ধ	198 নাম : লক্ষ্মি দেবী গুপ্তা স্বামীর নাম: অরুণ ক্র . গুপ্তা বাড়ির নং : 14 বয়স : 66 লিঙ্গ : মহিলা	FGH2252666 ফটো উপলব্ধ
199 নাম : লক্ষ্মি কণ্ট গুপ্তা পিতার নাম: কমলাকান্ত গুপ্তা বাড়ির নং : 14 বয়স : 63 লিঙ্গ : পুরুষ	WB/21/145/159120 ফটো উপলব্ধ	200 নাম : পংকজ কুমার গুপ্তা পিতার নাম: রাম কুমার গুপ্তা বাড়ির নং : 14 বয়স : 60 লিঙ্গ : পুরুষ	WB/21/145/159015 ফটো উপলব্ধ	201 নাম : চিএ গুপ্তা স্বামীর নাম: লক্ষিকান্ত গুপ্তা বাড়ির নং : 14 বয়স : 59 লিঙ্গ : মহিলা	WB/21/145/159121 ফটো উপলব্ধ
202 নাম : তারাদেবী গুপ্তা স্বামীর নাম: পংকজ গুপ্তা বাড়ির নং : 14 বয়স : 56 লিঙ্গ : মহিলা	WB/21/145/159059 ফটো উপলব্ধ	203 নাম : মোহিত কুমার গুপ্তা পিতার নাম: অরুণ কুমার গুপ্তা বাড়ির নং : 14 বয়স : 45 লিঙ্গ : পুরুষ	FGH2252674 ফটো উপলব্ধ	204 নাম : ময়াঙ্ক গুপ্তা পিতার নাম: অরুণ কুমার গুপ্তা বাড়ির নং : 14 বয়স : 43 লিঙ্গ : পুরুষ	WKJ2801025 ফটো উপলব্ধ
205 নাম : অনুজ গুপ্তা পিতার নাম: অশোক ক্র . গুপ্তা বাড়ির নং : 14 বয়স : 41 লিঙ্গ : পুরুষ	FGH2252690 ফটো উপলব্ধ	206 নাম : সুচি গুপ্তা স্বামীর নাম: অনুজ গুপ্তা বাড়ির নং : 14 বয়স : 39 লিঙ্গ : মহিলা	WKJ2265957 ফটো উপলব্ধ	207 নাম : সুচিভি. গুপ্তা স্বামীর নাম: মৈনাক গুপ্তা বাড়ির নং : 14 বয়স : 36 লিঙ্গ : মহিলা	WKJ2800951 ফটো উপলব্ধ
208 নাম : নিতেশ গুপ্তা পিতার নাম: পঙ্কজ কুমার গুপ্তা বাড়ির নং : 14 বয়স : 34 লিঙ্গ : পুরুষ	WKJ2265940 ফটো উপলব্ধ	209 নাম : অখিল গুপ্তা পিতার নাম: লক্ষী কান্ত গুপ্তা বাড়ির নং : 14 বয়স : 34 লিঙ্গ : পুরুষ	WKJ1521251 ফটো উপলব্ধ	210 নাম : নিখিল গুপ্তা পিতার নাম: লক্ষীকান্ত গুপ্তা বাড়ির নং : 14 বয়স : 32 লিঙ্গ : পুরুষ	WKJ2436582 ফটো উপলব্ধ

211 নাম : মহঃ আরমুহানুদ্দিন পিতার নাম: মহঃ নিজামুদ্দিন বাড়ির নং : 15 বয়স : 25 লিঙ্গ : পুরুষ	WKJ2925923 ফটো উপলব্ধ	212 নাম : তাহিরা রবাব পিতার নাম: মোহাম্মদ নিজামুদ্দিন বাড়ির নং : 15 বয়স : 29 লিঙ্গ : মহিলা	WKJ2916955 ফটো উপলব্ধ	213 নাম : গবিন্দ মোগুল পিতার নাম: শচিন মোগুল বাড়ির নং : 16 বয়স : 51 লিঙ্গ : পুরুষ	FGH2657393 ফটো উপলব্ধ
214 নাম : পলী মোগুল স্বামীর নাম: গবিন্দ মোগুল বাড়ির নং : 16 বয়স : 47 লিঙ্গ : মহিলা	FGH2657401 ফটো উপলব্ধ	215 নাম : প্রিয়াঙ্কা মন্ডল পিতার নাম: গোবিন্দ মন্ডল বাড়ির নং : 16 বয়স : 25 লিঙ্গ : মহিলা	WKJ3074390 ফটো উপলব্ধ	216 নাম : সন্তোষ সাউ পিতার নাম: কানাইয়া সাউ বাড়ির নং : 16 বয়স : 31 লিঙ্গ : পুরুষ	WKJ2265965 ফটো উপলব্ধ
217 নাম : প্রকাশ সাউ পিতার নাম: কানাইয়া সাউ বাড়ির নং : 16 বয়স : 30 লিঙ্গ : পুরুষ	WKJ2633188 ফটো উপলব্ধ	218 নাম : জয় প্রকাশ অগরওয়াল পিতার নাম: সুবলল অগরওয়াল বাড়ির নং : 16/1 বয়স : 49 লিঙ্গ : পুরুষ	WB/21/145/159093 ফটো উপলব্ধ	219 নাম : জিতেন্দ্র কুমার অগরওয়াল পিতার নাম: বজরং লল্ল অগরওয়াল বাড়ির নং : 16/1 বয়স : 47 লিঙ্গ : পুরুষ	FGH0882076 ফটো উপলব্ধ
220 নাম : রীমা আগরওয়াল স্বামীর নাম: জয় প্রকাশ আগরওয়াল বাড়ির নং : 16/1 বয়স : 45 লিঙ্গ : মহিলা	WKJ2436897 ফটো উপলব্ধ	221 নাম : আনন্দ অগরওয়াল পিতার নাম: বজরং লাল অগরওয়াল বাড়ির নং : 16/1 বয়স : 38 লিঙ্গ : পুরুষ	FGH2520732 ফটো উপলব্ধ	222 নাম : সুদমদেব অগরওয়াল স্বামীর নাম: সুবলল অগরওয়াল বাড়ির নং : 16/1F/1 বয়স : 79 লিঙ্গ : মহিলা	WB/21/145/159084 ফটো উপলব্ধ
223 নাম : বজরং অগরওয়াল পিতার নাম: দেবীসহয় অগরওয়াল বাড়ির নং : 16/1GR বয়স : 64 লিঙ্গ : পুরুষ	WB/21/145/159541 ফটো উপলব্ধ	224 নাম : শকুনতলা অগরওয়াল স্বামীর নাম: বজরং অগরওয়াল বাড়ির নং : 16/1GR বয়স : 61 লিঙ্গ : মহিলা	WB/21/145/159218 ফটো উপলব্ধ	225 নাম : রেকা অগরওয়াল পিতার নাম: ব . এল . অগরওয়াল বাড়ির নং : 16/1GR বয়স : 42 লিঙ্গ : মহিলা	FGH2252757 ফটো উপলব্ধ
226 নাম : রুমশা সিদ্দিক পিতার নাম: সাহীরুল ইসলাম মালি বাড়ির নং : 16, কলিন লেন বয়স : 26 লিঙ্গ : মহিলা	ATR2854164 ফটো উপলব্ধ	227 নাম : কনৈনু শউ পিতার নাম: হীরালাল শউ বাড়ির নং : 16F GR বয়স : 66 লিঙ্গ : পুরুষ	FGH2252815 ফটো উপলব্ধ	228 নাম : অশা শউ স্বামীর নাম: কনৈনু শউ বাড়ির নং : 16F GR বয়স : 57 লিঙ্গ : মহিলা	FGH2252823 ফটো উপলব্ধ
229 নাম : অজিত তসাহা পিতার নাম: অতুল তসাহা বাড়ির নং : 17 বয়স : 76 লিঙ্গ : পুরুষ	WB/21/145/159610 ফটো উপলব্ধ	230 নাম : সরশ্বতী তসাহা স্বামীর নাম: অমল তসাহা বাড়ির নং : 17 বয়স : 67 লিঙ্গ : মহিলা	WB/21/145/159408 ফটো উপলব্ধ	231 নাম : কমল তসাহা পিতার নাম: অতুল তসাহা বাড়ির নং : 17 বয়স : 66 লিঙ্গ : পুরুষ	FGH2657435 ফটো উপলব্ধ
232 নাম : অনূপ কুমার সাহা পিতার নাম: অতুল সাহা বাড়ির নং : 17 বয়স : 64 লিঙ্গ : পুরুষ	WKJ3149556 ফটো উপলব্ধ	233 নাম : অমিত সাহা পিতার নাম: অতুল সাহা বাড়ির নং : 17 বয়স : 61 লিঙ্গ : পুরুষ	WKJ3142163 ফটো উপলব্ধ	234 নাম : রুমা সাহা স্বামীর নাম: অনূপ কুমার সাহা বাড়ির নং : 17 বয়স : 57 লিঙ্গ : মহিলা	WKJ1521269 ফটো উপলব্ধ
235 নাম : তপতি তসাহা পিতার নাম: অতুল তসাহা বাড়ির নং : 17 বয়স : 54 লিঙ্গ : মহিলা	WB/21/145/159410 ফটো উপলব্ধ	236 নাম : সন্দীপ সাহা পিতার নাম: অজিত সাহা বাড়ির নং : 17 বয়স : 46 লিঙ্গ : পুরুষ	WKJ1810712 ফটো উপলব্ধ	237 নাম : দেবাংশু শেখর সাহা পিতার নাম: অমল চন্দ্র সাহা বাড়ির নং : 17 বয়স : 38 লিঙ্গ : পুরুষ	WKJ1337112 ফটো উপলব্ধ
238 নাম : দেবপ্রিয়া সাহা পিতার নাম: অজিত সাহা বাড়ির নং : 17 বয়স : 37 লিঙ্গ : পুরুষ	WKJ1810720 ফটো উপলব্ধ	239 নাম : চন্দ্রানী সাহা স্বামীর নাম: সুরভ সাহা বাড়ির নং : 17/1 বয়স : 56 লিঙ্গ : মহিলা	FGH2843613 ফটো উপলব্ধ	240 নাম : প্রভাকর তসাহা পিতার নাম: শিব শঙ্কর তসাহা বাড়ির নং : 17/1 বয়স : 45 লিঙ্গ : পুরুষ	FGH2252880 ফটো উপলব্ধ

241 নাম : প্রবীর সাহা পিতার নাম: প্রজিত সাহা বাড়ির নং : 17/1 বয়স : 43 লিঙ্গ : পুরুষ	WKJ2800845 ফটো উপলব্ধ	242 নাম : প্রিয়ান্বিতা সাহা স্বামীর নাম: প্রভাকর সাহা বাড়ির নং : 17/1 বয়স : 42 লিঙ্গ : মহিলা	WKJ1337179 ফটো উপলব্ধ	243 নাম : নিবেদিতা সাহা পিতার নাম: নির্মল সাহা বাড়ির নং : 17/1 বয়স : 27 লিঙ্গ : মহিলা	WKJ2922094 ফটো উপলব্ধ
244 নাম : লোকনাথ সাহা পিতার নাম: দশরথ সাহা বাড়ির নং : 17/1 বয়স : 26 লিঙ্গ : পুরুষ	WKJ2922078 ফটো উপলব্ধ	245 নাম : সংদিয়া তসাহা স্বামীর নাম: বীণাভূসন তসাহা বাড়ির নং : 17/1F/1 বয়স : 59 লিঙ্গ : মহিলা	WB/21/145/159024 ফটো উপলব্ধ	246 নাম : বিমন তসাহা পিতার নাম: বিনোদ ভ . তসাহা বাড়ির নং : 17/1F/1 বয়স : 41 লিঙ্গ : পুরুষ	FGH2252906 ফটো উপলব্ধ
247 নাম : সব্রত তসাহা পিতার নাম: রতন তসাহা বাড়ির নং : 17/1F GR বয়স : 66 লিঙ্গ : পুরুষ	WB/21/145/159160 ফটো উপলব্ধ	248 নাম : নির্মল তসাহা পিতার নাম: জতীন্দ্র তসাহা বাড়ির নং : 17/1F GR বয়স : 65 লিঙ্গ : পুরুষ	WB/21/145/159025 ফটো উপলব্ধ	249 নাম : ববি তসাহা স্বামীর নাম: নির্মল তসাহা বাড়ির নং : 17/1F GR বয়স : 60 লিঙ্গ : মহিলা	FGH2252914 ফটো উপলব্ধ
250 নাম : সুপর্ণা তসাহা পিতার নাম: লু . প্রজীত তসাহা বাড়ির নং : 17/1F GR বয়স : 41 লিঙ্গ : মহিলা	FGH2840072 ফটো উপলব্ধ	251 নাম : সমর কুমার সাহা পিতার নাম: সতীশ চন্দ্র সাহা বাড়ির নং : 18/1A বয়স : 62 লিঙ্গ : পুরুষ	WKJ2265973 ফটো উপলব্ধ	252 নাম : গুণ্ডম কুমার গুপ্তা পিতার নাম: দিলীপ কুমার গুপ্তা বাড়ির নং : 18এ বয়স : 28 লিঙ্গ : পুরুষ	WKJ3028636 ফটো উপলব্ধ
253 নাম : সৌরজিৎ সাহা পিতার নাম: সমর কুমার সাহা বাড়ির নং : 18এ বয়স : 27 লিঙ্গ : পুরুষ	WKJ2916948 ফটো উপলব্ধ	254 নাম : রিয়া গুপ্তা পিতার নাম: দীলীপ কুমার গুপ্তা বাড়ির নং : 18-A বয়স : 30 লিঙ্গ : মহিলা	WKJ2633394 ফটো উপলব্ধ	255 নাম : সোনা কুমারী পিতার নাম: লোকনাথ ঠাকুর বাড়ির নং : 18/এ বয়স : 26 লিঙ্গ : মহিলা	WKJ3028701 ফটো উপলব্ধ
256 নাম : নিলাম দাস স্বামীর নাম: বাপ্পা দাস বাড়ির নং : 18/A বয়স : 44 লিঙ্গ : মহিলা	WKJ2633253 ফটো উপলব্ধ	257 নাম : জয় দাস পিতার নাম: দিলীপ দাস বাড়ির নং : 18/A বয়স : 43 লিঙ্গ : পুরুষ	WKJ0923474 ফটো উপলব্ধ	258 নাম : দিলীপ কুমার গুপ্তা পিতার নাম: যমুনা প্রসাদ গুপ্তা বাড়ির নং : 18/A বয়স : 59 লিঙ্গ : পুরুষ	WKJ2682037 ফটো উপলব্ধ
259 নাম : কিরণ গুপ্তা স্বামীর নাম: দিলীপ কুমার গুপ্তা বাড়ির নং : 18/A বয়স : 51 লিঙ্গ : মহিলা	WKJ2682045 ফটো উপলব্ধ	260 নাম : দুলাল চন্দ্র সাহা পিতার নাম: দুর্গাদাস সাহা বাড়ির নং : 18/A বয়স : 72 লিঙ্গ : পুরুষ	WKJ3194545 ফটো উপলব্ধ	261 নাম : চায়না সাহা স্বামীর নাম: সমর কুমার সাহা বাড়ির নং : 18/A বয়স : 52 লিঙ্গ : মহিলা	WKJ2265999 ফটো উপলব্ধ
262 নাম : শুভজিৎ সাহা পিতার নাম: সমর কুমার সাহা বাড়ির নং : 18/A বয়স : 32 লিঙ্গ : পুরুষ	WKJ2265981 ফটো উপলব্ধ	263 নাম : সৌতম কুমার সোনি পিতার নাম: সীতারাম সোনি বাড়ির নং : 18/A বয়স : 45 লিঙ্গ : পুরুষ	FGH1878818 ফটো উপলব্ধ	264 নাম : সুজিত কুমার ঠাকুর পিতার নাম: লোকনাথ ঠাকুর বাড়ির নং : 18/A বয়স : 30 লিঙ্গ : পুরুষ	WKJ2514537 ফটো উপলব্ধ
265 নাম : রোহিত কুমার ঠাকুর পিতার নাম: লোকনাথ ঠাকুর বাড়ির নং : 18/A বয়স : 30 লিঙ্গ : পুরুষ	WKJ2514545 ফটো উপলব্ধ	266 নাম : মধুবালা বর্মা স্বামীর নাম: সৌতম কুমার সোনি বাড়ির নং : 18/A বয়স : 38 লিঙ্গ : মহিলা	WKJ2436681 ফটো উপলব্ধ	267 নাম : বিশ্বনাথ দাস পিতার নাম: গোপিমোহন দাস বাড়ির নং : 18A GR বয়স : 76 লিঙ্গ : পুরুষ	FGH2252963 ফটো উপলব্ধ
268 নাম : ছায়া দাস স্বামীর নাম: বিশ্বনাথ দাস বাড়ির নং : 18A GR বয়স : 71 লিঙ্গ : মহিলা	FGH2252971 ফটো উপলব্ধ	269 নাম : ঋতা ডাস স্বামীর নাম: দিলীপ ডাস বাড়ির নং : 18A GR বয়স : 71 লিঙ্গ : মহিলা	WB/21/145/159588 ফটো উপলব্ধ	270 নাম : রুণা ডাস স্বামীর নাম: ঋতা ডাস বাড়ির নং : 18A GR বয়স : 49 লিঙ্গ : মহিলা	FGH2252997 ফটো উপলব্ধ

271	FGH2252989	ফটো উপলব্ধ	272	WKJ0923482	ফটো উপলব্ধ	273	WKJ2050912	ফটো উপলব্ধ
নাম : বাপ্পা দাস পিতার নাম: বিশ্বনাথ দাস বাড়ির নং : 18A GR বয়স : 46 লিঙ্গ : পুরুষ			নাম : বিজয় দাস পিতার নাম: দিলীপ দাস বাড়ির নং : 18/A GR বয়স : 43 লিঙ্গ : পুরুষ			নাম : প্রিয়ান্বিতা সাহা পিতার নাম: দুলাল সাহা বাড়ির নং : 18Af বয়স : 33 লিঙ্গ : মহিলা		
274	FGH2253060	ফটো উপলব্ধ	275	WKJ1337096	ফটো উপলব্ধ	276	WKJ3194446	ফটো উপলব্ধ
নাম : ছোতীলল অগরওয়াল পিতার নাম: গিরিধারীলাল অগরওয়াল বাড়ির নং : 18AF-1 বয়স : 50 লিঙ্গ : পুরুষ			নাম : শশীকান্ত পাণ্ডে পিতার নাম: বীরবল পাণ্ডে বাড়ির নং : 18AF GR বয়স : 40 লিঙ্গ : পুরুষ			নাম : সধনা তসাহা স্বামীর নাম: দুলাল তসাহা বাড়ির নং : 18AF GR বয়স : 64 লিঙ্গ : মহিলা		
277	FGH2520765	ফটো উপলব্ধ	278	WKJ2266005	ফটো উপলব্ধ	279	WKJ2266021	ফটো উপলব্ধ
নাম : রজন ক্র . বাজপাই পিতার নাম: সন্তোষ বাজপাই বাড়ির নং : 18B বয়স : 48 লিঙ্গ : পুরুষ			নাম : কৃষ্ণ কুমার সাউ পিতার নাম: বীরেন্দ্র প্রসাদ সাউ বাড়ির নং : 18B বয়স : 45 লিঙ্গ : পুরুষ			নাম : আশা সাউ স্বামীর নাম: রাজ কুমার সাউ বাড়ির নং : 18/B বয়স : 37 লিঙ্গ : মহিলা		
Q 280	WKJ3132164	ফটো উপলব্ধ	281	WKJ3133782	ফটো উপলব্ধ	282	WB/21/145/159183	ফটো উপলব্ধ
নাম : সঞ্জনা ত্রিবেদী স্বামীর নাম: অনূপ কুমার ত্রিবেদী বাড়ির নং : 18/বি বয়স : 42 লিঙ্গ : মহিলা			নাম : লক্ষ্মী সাহা স্বামীর নাম: রবিদাস তসাহা বাড়ির নং : 18বি কলিন স্ট্রীট বয়স : 64 লিঙ্গ : মহিলা			নাম : ঋতা তসাহা স্বামীর নাম: ভবতোষ তসাহা বাড়ির নং : 18B GR বয়স : 61 লিঙ্গ : মহিলা		
283	FGH2253243	ফটো উপলব্ধ	284	FGH2253250	ফটো উপলব্ধ	285	WB/21/145/159425	ফটো উপলব্ধ
নাম : গৌতম সাহা পিতার নাম: ভবতোষ সাহা বাড়ির নং : 18B GR বয়স : 44 লিঙ্গ : পুরুষ			নাম : ভলা তসাহা পিতার নাম: ভবতোষ তসাহা বাড়ির নং : 18B GR বয়স : 42 লিঙ্গ : পুরুষ			নাম : বিরেন্দ্র প্রসাদ শউ পিতার নাম: রাম বচন শউ বাড়ির নং : 18B GR বয়স : 66 লিঙ্গ : পুরুষ		
286	WB/21/145/159435	ফটো উপলব্ধ	287	FGH2253268	ফটো উপলব্ধ	288	FGH2840098	ফটো উপলব্ধ
নাম : কিমলা শউ স্বামীর নাম: বিরেন্দ্র প্রসাদ শউ বাড়ির নং : 18B GR বয়স : 57 লিঙ্গ : মহিলা			নাম : আনন্দ ক্র . শউ পিতার নাম: বিরেন্দ্র প্রসাদ শউ বাড়ির নং : 18B GR বয়স : 43 লিঙ্গ : পুরুষ			নাম : ললি কুমার শউ পিতার নাম: বিরেন্দ্র প্রসাদ শউ বাড়ির নং : 18B GR বয়স : 41 লিঙ্গ : পুরুষ		
289	WKJ2266013	ফটো উপলব্ধ	290	WB/21/145/159054	ফটো উপলব্ধ	291	WKJ2436640	ফটো উপলব্ধ
নাম : শ্বেতা কুমারী সাউ পিতার নাম: বীরেন্দ্র প্রসাদ সাউ বাড়ির নং : 18B GR বয়স : 38 লিঙ্গ : মহিলা			নাম : অনূপ কুমার ত্রিবেদী পিতার নাম: জমুনা ত্রিবেদী বাড়ির নং : 18BF-1 বয়স : 55 লিঙ্গ : পুরুষ			নাম : নিশা গুপ্তা স্বামীর নাম: রনবীর কুমার গুপ্তা বাড়ির নং : 18C বয়স : 40 লিঙ্গ : মহিলা		
292	WKJ2800902	ফটো উপলব্ধ	293	WKJ2436657	ফটো উপলব্ধ	294	WKJ3013950	ফটো উপলব্ধ
নাম : কৃতি গুপ্তা স্বামীর নাম: গ্রীজেশ গুপ্তা বাড়ির নং : 18C বয়স : 37 লিঙ্গ : মহিলা			নাম : প্রিয়ান্বিতা গুপ্তা পিতার নাম: রাজেশ কুমার গুপ্তা বাড়ির নং : 18C বয়স : 30 লিঙ্গ : মহিলা			নাম : রীতিকা গুপ্তা পিতার নাম: রাজেশ কুমার গুপ্তা বাড়ির নং : 18সী বয়স : 26 লিঙ্গ : মহিলা		
295	FGH2256246	ফটো উপলব্ধ	296	FGH2863215	ফটো উপলব্ধ	297	WKJ3013901	ফটো উপলব্ধ
নাম : বীশুজীত কুমার রয় পিতার নাম: রমনন্দ রয় বাড়ির নং : 18C বয়স : 40 লিঙ্গ : পুরুষ			নাম : রমনন্দ রই পিতার নাম: বৃন্দন রই বাড়ির নং : 18C বয়স : 66 লিঙ্গ : পুরুষ			নাম : খুবু গুপ্তা স্বামীর নাম: রাজ কুমার গুপ্তা বাড়ির নং : 18/সী বয়স : 34 লিঙ্গ : মহিলা		
298	WKJ3074481	ফটো উপলব্ধ	299	WKJ2633170	ফটো উপলব্ধ	300	FGH0195891	ফটো উপলব্ধ
নাম : রাজদীপ সাহা পিতার নাম: বিশ্বজিৎ সাহা বাড়ির নং : 18/সি বয়স : 24 লিঙ্গ : পুরুষ			নাম : প্রীতি ঘোষ স্বামীর নাম: রমেন ঘোষ বাড়ির নং : 18/C বয়স : 30 লিঙ্গ : মহিলা			নাম : গ্রীজেশ গুপ্তা পিতার নাম: সুরেশ গুপ্তা বাড়ির নং : 18C FL-1 বয়স : 48 লিঙ্গ : পুরুষ		

বিধানসভা নির্বাচনক্ষেত্রের নং, নাম : 162-চৌরঙ্গী
ভাগ নং, নাম : 1-কলিন স্ট্রীট

301 নাম : রজ কুমার গুপ্তা পিতার নাম: সুরেশ প্র . গুপ্তা বাড়ির নং : 18C FL-1 বয়স : 46 লিঙ্গ : পুরুষ	FGH2253367 ফটো উপলব্ধ	302 নাম : বিশ্বজীত তসাহা পিতার নাম: কিরণ শঙ্কর তসাহা বাড়ির নং : 18C FL-1 বয়স : 50 লিঙ্গ : পুরুষ	FGH2657765 ফটো উপলব্ধ	303 নাম : দিপান্মিতা তসাহা স্বামীর নাম: বিশ্বজীত তসাহা বাড়ির নং : 18C FL-1 বয়স : 45 লিঙ্গ : মহিলা	FGH2657773 ফটো উপলব্ধ
304 নাম : রজেন্দ্র কুমার গুপ্তা পিতার নাম: মহেন্দ্র প্রসাদ গুপ্তা বাড়ির নং : 18C GR বয়স : 55 লিঙ্গ : পুরুষ	WB/21/145/159116 ফটো উপলব্ধ	305 নাম : রঞ্জিত গুপ্তা পিতার নাম: মহেন্দ্র গুপ্তা বাড়ির নং : 18C GR বয়স : 53 লিঙ্গ : পুরুষ	WB/21/145/159572 ফটো উপলব্ধ	306 নাম : রিফিক গুপ্তা স্বামীর নাম: রজেন্দ্র গুপ্তা বাড়ির নং : 18C GR বয়স : 50 লিঙ্গ : মহিলা	FGH2253425 ফটো উপলব্ধ
307 নাম : রণবীর গুপ্তা পিতার নাম: মহেন্দ্র গুপ্তা বাড়ির নং : 18C GR বয়স : 49 লিঙ্গ : পুরুষ	WB/21/145/159110 ফটো উপলব্ধ	308 নাম : কৃষ্ণ কান্ত ওবা পিতার নাম: শ্যাম সুন্দর ওবা বাড়ির নং : 18D বয়স : 59 লিঙ্গ : পুরুষ	WKJ1809151 ফটো উপলব্ধ	309 নাম : শিলপী সাহা স্বামীর নাম: বিশ্বজীত সাহা বাড়ির নং : 18D বয়স : 52 লিঙ্গ : মহিলা	FGH2520757 ফটো উপলব্ধ
310 নাম : পাপিয়া সাহা স্বামীর নাম: পিন্টু সাহা বাড়ির নং : 18D বয়স : 45 লিঙ্গ : মহিলা	WKJ1521285 ফটো উপলব্ধ	311 নাম : জয়শ্রী সাহা পিতার নাম: নিত্যানন্দ সাহা বাড়ির নং : 18ডী বয়স : 41 লিঙ্গ : মহিলা	DKJ3568284 ফটো উপলব্ধ	312 নাম : পূজা সাহা মায়ের নাম: লক্ষ্মী সাহা বাড়ির নং : 18D বয়স : 35 লিঙ্গ : মহিলা	WKJ1521319 ফটো উপলব্ধ
313 নাম : রিম্পা সাহা স্বামীর নাম: সঞ্জয় কুমার সাহা বাড়ির নং : 18D বয়স : 32 লিঙ্গ : মহিলা	WKJ2514560 ফটো উপলব্ধ	314 নাম : অক্ষিতা সাহা পিতার নাম: গোপাল চন্দ্র সাহা বাড়ির নং : 18D বয়স : 32 লিঙ্গ : মহিলা	WKJ2266070 ফটো উপলব্ধ	315 নাম : পিয়া সাহা মায়ের নাম: লক্ষ্মী সাহা বাড়ির নং : 18ডী বয়স : 26 লিঙ্গ : মহিলা	WKJ2925931 ফটো উপলব্ধ
316 নাম : তিশা সাহা পিতার নাম: বিশ্বজিত সাহা বাড়ির নং : 18ডী বয়স : 25 লিঙ্গ : মহিলা	WKJ2922128 ফটো উপলব্ধ	317 নাম : নীলম সিং পিতার নাম: সুরেন্দ্র প্রতাপ সিং বাড়ির নং : 18D বয়স : 38 লিঙ্গ : মহিলা	FGH2883114 ফটো উপলব্ধ	318 নাম : বিকাশ সিং পিতার নাম: নরেন্দ্র প্রতাপ সিং বাড়ির নং : 18D বয়স : 30 লিঙ্গ : পুরুষ	WKJ2633204 ফটো উপলব্ধ
319 নাম : রোনিত দাস পিতার নাম: বাপা দাস বাড়ির নং : রাধা ভবন বয়স : 20 লিঙ্গ : পুরুষ	WKJ3210648 ফটো উপলব্ধ	320 নাম : খুশবু ওবা পিতার নাম: প্রেম কান্ত ওবা বাড়ির নং : 18/ডি বয়স : 30 লিঙ্গ : মহিলা	WKJ2942399 ফটো উপলব্ধ	321 নাম : অমৃত ওবা পিতার নাম: প্রেম কান্ত ওবা বাড়ির নং : 18/ডি বয়স : 27 লিঙ্গ : পুরুষ	WKJ2942381 ফটো উপলব্ধ
322 নাম : সিমরান সিং পিতার নাম: রমেন্দ্র কুমার সিং বাড়ির নং : 18/ডী বয়স : 23 লিঙ্গ : মহিলা	WKJ3074242 ফটো উপলব্ধ	323 নাম : চন্দ্রানী ভৌমিক স্বামীর নাম: সঞ্জীব ভৌমিক বাড়ির নং : 18-D FL- 1 বয়স : 45 লিঙ্গ : মহিলা	GWZ1609817 ফটো উপলব্ধ	324 নাম : নরেন্দ্র পতাপ সীজ পিতার নাম: কেশব প্রসাদ সীজ বাড়ির নং : 18D GR বয়স : 58 লিঙ্গ : পুরুষ	WB/21/145/159512 ফটো উপলব্ধ
325 নাম : সরজ সীজ স্বামীর নাম: নরেন্দ্র পতাপ সীজ বাড়ির নং : 18D GR বয়স : 54 লিঙ্গ : মহিলা	WB/21/145/159619 ফটো উপলব্ধ	326 নাম : রমেন্দ্র কুমার সিং পিতার নাম: কেশব প্রসাদ সিং বাড়ির নং : 18D GR বয়স : 49 লিঙ্গ : পুরুষ	WKJ3232030 ফটো উপলব্ধ	327 নাম : ললিতা সীজ স্বামীর নাম: রমেন্দ্র ক্র . সীজ বাড়ির নং : 18D GR বয়স : 45 লিঙ্গ : মহিলা	FGH2253524 ফটো উপলব্ধ
328 নাম : পতিভা ভৌমিক স্বামীর নাম: অনিল ভৌমিক বাড়ির নং : 18DF-1 বয়স : 75 লিঙ্গ : মহিলা	WB/21/145/159396 ফটো উপলব্ধ	329 নাম : সংজিব ভৌমিক পিতার নাম: অনিল ভৌমিক বাড়ির নং : 18DF-1 বয়স : 59 লিঙ্গ : পুরুষ	WB/21/145/159370 ফটো উপলব্ধ	330 নাম : উজ্জল ভৌমিক পিতার নাম: অনিল ভৌমিক বাড়ির নং : 18DF-1 বয়স : 56 লিঙ্গ : পুরুষ	WB/21/145/159516 ফটো উপলব্ধ

331	FGH2253573	নাম : মুন্সীদেবী ডৌবা স্বামীর নাম : শ্যাম সুন্দর ডৌবা বাড়ির নং : 18DF-1 বয়স : 86 লিঙ্গ : মহিলা	ফটো উপলব্ধ	332	FGH2253623	নাম : শশিকান্ত ডৌবা পিতার নাম : শ্যাম সুন্দর ডৌবা বাড়ির নং : 18DF-1 বয়স : 57 লিঙ্গ : পুরুষ	ফটো উপলব্ধ	333	FGH2253599	নাম : মীনদেবী ডৌবা স্বামীর নাম : প্রেমকান্ত ডৌবা বাড়ির নং : 18DF-1 বয়স : 56 লিঙ্গ : মহিলা	ফটো উপলব্ধ
334	WKJ1809169	নাম : উর্মিলা দেবী ওবা স্বামীর নাম : কৃষ্ণ কণ্ট ওবা বাড়ির নং : 18DF-1 বয়স : 55 লিঙ্গ : মহিলা	ফটো উপলব্ধ	335	WB/21/145/159397	নাম : মমতা তসাহা স্বামীর নাম : কমাখ্যা তসাহা বাড়ির নং : 18DF-1 বয়স : 83 লিঙ্গ : মহিলা	ফটো উপলব্ধ	336	WB/21/145/159101	নাম : দিলীপ কুমার তসাহা পিতার নাম : কৃষ্ণলাল তসাহা বাড়ির নং : 18DF-1 বয়স : 69 লিঙ্গ : পুরুষ	ফটো উপলব্ধ
337	WB/21/145/159261	নাম : সংজয় তসাহা পিতার নাম : কমাখ্যা তসাহা বাড়ির নং : 18DF-1 বয়স : 51 লিঙ্গ : পুরুষ	ফটো উপলব্ধ	338	WKJ3172350	নাম : অঞ্জনা তসাহা স্বামীর নাম : রধপদা তসাহা বাড়ির নং : 18DF GR বয়স : 87 লিঙ্গ : মহিলা	ফটো উপলব্ধ	339	WB/21/145/159427	নাম : ছবি তসাহা স্বামীর নাম : গৌড়পদ তসাহা বাড়ির নং : 18DF GR বয়স : 76 লিঙ্গ : মহিলা	ফটো উপলব্ধ
340	WB/21/145/159524	নাম : পিটু তসাহা পিতার নাম : রাধা পদ তসাহা বাড়ির নং : 18DF GR বয়স : 59 লিঙ্গ : পুরুষ	ফটো উপলব্ধ	341	WKJ3053055	নাম : গোপাল চন্দ্র সাহা পিতার নাম : গৌড়পদ সাহা বাড়ির নং : 18DF GR বয়স : 59 লিঙ্গ : পুরুষ	ফটো উপলব্ধ	342	WKJ3053428	নাম : বিজয়া সাহা স্বামীর নাম : গোপাল সাহা বাড়ির নং : 18DF GR বয়স : 58 লিঙ্গ : মহিলা	ফটো উপলব্ধ
343	WB/21/145/159456	নাম : বিশ্বজিৎ সাহা পিতার নাম : গৌরপদ সাহা বাড়ির নং : 18DF GR বয়স : 54 লিঙ্গ : পুরুষ	ফটো উপলব্ধ	344	WB/21/145/159515	নাম : বটু তসাহা পিতার নাম : রাধা পদ তসাহা বাড়ির নং : 18DF GR বয়স : 53 লিঙ্গ : পুরুষ	ফটো উপলব্ধ	345	WB/21/145/159312	নাম : গৌরাজ হাজরা পিতার নাম : নিরান হাজরা বাড়ির নং : 18E বয়স : 59 লিঙ্গ : পুরুষ	ফটো উপলব্ধ
346	WB/21/145/159311	নাম : অনিতা হাজরা স্বামীর নাম : গৌরাজ হাজরা বাড়ির নং : 18E বয়স : 56 লিঙ্গ : মহিলা	ফটো উপলব্ধ	347	FGH2658052	নাম : কলি দাসি হব্রা স্বামীর নাম : সোমো নথ হব্রা বাড়ির নং : 18E বয়স : 48 লিঙ্গ : মহিলা	ফটো উপলব্ধ	348	WKJ2800894	নাম : ইন্দ্রিা হাজরা স্বামীর নাম : কিয়ান হাজরা বাড়ির নং : 18ই বয়স : 38 লিঙ্গ : মহিলা	ফটো উপলব্ধ
349	WKJ1354067	নাম : কিশান হাজরা পিতার নাম : গৌরাজ হাজরা বাড়ির নং : 18E বয়স : 36 লিঙ্গ : পুরুষ	ফটো উপলব্ধ	350	WKJ2800795	নাম : সুরজিৎ হাজরা পিতার নাম : সোমনাথ হাজরা বাড়ির নং : 18E বয়স : 28 লিঙ্গ : পুরুষ	ফটো উপলব্ধ	351	WB/21/145/240676	নাম : সখম শউ পিতার নাম : জগত শউ বাড়ির নং : 18ই বয়স : 51 লিঙ্গ : পুরুষ	ফটো উপলব্ধ
352	WKJ3074382	নাম : বিবেক কুমার ঠাকুর পিতার নাম : কপিল দেব ঠাকুর বাড়ির নং : 18ই বয়স : 28 লিঙ্গ : পুরুষ	ফটো উপলব্ধ	353	WKJ3024338	নাম : লক্ষ্মী দেবী বাজপাই স্বামীর নাম : অশোক কুমার বাজপাই বাড়ির নং : 18/ই বয়স : 66 লিঙ্গ : মহিলা	ফটো উপলব্ধ	354	FGH2253730	নাম : রাকেশ কুমার বাজপাই পিতার নাম : অশোক কুমার বাজপাই বাড়ির নং : 18/ই বয়স : 45 লিঙ্গ : পুরুষ	ফটো উপলব্ধ
355	WKJ3026531	নাম : গোপাল কুমার বাজপাই পিতার নাম : অশোক কুমার বাজপাই বাড়ির নং : 18/ই বয়স : 41 লিঙ্গ : পুরুষ	ফটো উপলব্ধ	356	WB/21/145/159449	নাম : হারাধন সাহা পিতার নাম : জলধর সাহা বাড়ির নং : 18/E বয়স : 80 লিঙ্গ : পুরুষ	ফটো উপলব্ধ	357	WB/21/145/159448	নাম : মীরা রানি সাহা পিতার নাম : হারাধন সাহা বাড়ির নং : 18/E বয়স : 64 লিঙ্গ : মহিলা	ফটো উপলব্ধ
358	FGH2253714	নাম : নিত্য গোপাল সাহা পিতার নাম : রাস বিহারী সাহা বাড়ির নং : 18/E বয়স : 52 লিঙ্গ : পুরুষ	ফটো উপলব্ধ	359	FGH2883130	নাম : সোমনাথ সাহা পিতার নাম : হারাধন সাহা বাড়ির নং : 18/E বয়স : 37 লিঙ্গ : পুরুষ	ফটো উপলব্ধ	360	FGH2883148	নাম : নিতী বাজপাই পিতার নাম : সন্তোষ বাজপাই বাড়ির নং : 18/E FL-G বয়স : 40 লিঙ্গ : মহিলা	ফটো উপলব্ধ

বিধানসভা নির্বাচনক্ষেত্রের নং, নাম : 162-চৌরঙ্গী
ভাগ নং, নাম : 1-কলিন স্ট্রীট

361	WB/21/145/159351	ফটো উপলব্ধ	362	WKJ2968352	ফটো উপলব্ধ	363	FGH2253755	ফটো উপলব্ধ
নাম : শান্তিদেবী বৈপৈ স্বামীর নাম: সন্তোষ বৈপৈ বাড়ির নং : 18E GR বয়স : 69 লিঙ্গ : মহিলা			নাম : অশোক কুমার বাজপেয়ী পিতার নাম: গণ্ডাধার বাজপেয়ী বাড়ির নং : 18E GR বয়স : 68 লিঙ্গ : পুরুষ			নাম : দিপক ক্র . বাজপাই পিতার নাম: সন্তোষ ক্র . বাজপাই বাড়ির নং : 18E GR বয়স : 45 লিঙ্গ : পুরুষ		
364	FGH2883122	ফটো উপলব্ধ	365	WKJ2916930	ফটো উপলব্ধ	366	WB/21/145/159192	ফটো উপলব্ধ
নাম : মনদীরা হব্রা পিতার নাম: গোরাক হব্রা বাড়ির নং : 18E GR বয়স : 39 লিঙ্গ : মহিলা			নাম : বিরেশ্বর হাজরা পিতার নাম: সোমনাথ হাজরা বাড়ির নং : 18ই জিআর বয়স : 26 লিঙ্গ : পুরুষ			নাম : শমপা তসাহা স্বামীর নাম: দিলীপ তসাহা বাড়ির নং : 18E GR বয়স : 61 লিঙ্গ : মহিলা		
367	WB/21/145/159523	ফটো উপলব্ধ	368	FGH2658078	ফটো উপলব্ধ	369	WB/21/145/159207	ফটো উপলব্ধ
নাম : লতা তসাহা স্বামীর নাম: রংজিত তসাহা বাড়ির নং : 18E GR বয়স : 61 লিঙ্গ : মহিলা			নাম : জয়া তসাহা পিতার নাম: রংজিত তসাহা বাড়ির নং : 18E GR বয়স : 44 লিঙ্গ : মহিলা			নাম : সোমনাথ হব্রা পিতার নাম: দেব কুমার হব্রা বাড়ির নং : 18EF GR বয়স : 53 লিঙ্গ : পুরুষ		
370	WB/21/145/159208	ফটো উপলব্ধ	371	WKJ3283025	ফটো উপলব্ধ	372	WB/21/145/150374	ফটো উপলব্ধ
নাম : পিংকু হব্রা পিতার নাম: দেব কুমার হব্রা বাড়ির নং : 18EF GR বয়স : 49 লিঙ্গ : পুরুষ			নাম : সানোয়ারমাল আগরওয়াল পিতার নাম: শংকরলাল আগরওয়াল বাড়ির নং : 19 বয়স : 69 লিঙ্গ : পুরুষ			নাম : সন্তোষ আগরওয়াল স্বামীর নাম: সানওয়ারমাল আগরওয়াল বাড়ির নং : 19 বয়স : 67 লিঙ্গ : মহিলা		
373	FGH2241032	ফটো উপলব্ধ	374	FGH2240992	ফটো উপলব্ধ	375	FGH2839652	ফটো উপলব্ধ
নাম : অনিল আগরওয়াল পিতার নাম: সানওয়ারমাল আগরওয়াল বাড়ির নং : 19 বয়স : 43 লিঙ্গ : পুরুষ			নাম : অমিত আগরওয়াল পিতার নাম: সানোয়ারমাল আগরওয়াল বাড়ির নং : 19 বয়স : 40 লিঙ্গ : পুরুষ			নাম : সুমিত আগরওয়াল পিতার নাম: সানোয়ারমাল আগরওয়াল বাড়ির নং : 19 বয়স : 37 লিঙ্গ : পুরুষ		
376	WKJ2436665	ফটো উপলব্ধ	377	WB/21/145/192039	ফটো উপলব্ধ	378	WB/21/145/192038	ফটো উপলব্ধ
নাম : বুলবুল আগরওয়াল স্বামীর নাম: অনিল আগরওয়াল বাড়ির নং : 19 বয়স : 37 লিঙ্গ : মহিলা			নাম : বিদ্যৎ কুমার ঘাটা পিতার নাম: কামাক্ষ্যা চরন ঘাটা বাড়ির নং : 19 বয়স : 62 লিঙ্গ : পুরুষ			নাম : কৃষ্ণা ঘাটা স্বামীর নাম: বিদ্যৎ কুমার ঘাটা বাড়ির নং : 19 বয়স : 56 লিঙ্গ : মহিলা		
379	AHY1931823	ফটো উপলব্ধ	380	WKJ2266096	ফটো উপলব্ধ	381	WKJ2902518	ফটো উপলব্ধ
নাম : পূর্বা ঘাটা স্বামীর নাম: কৃষ্ণেন্দু ঘাটা বাড়ির নং : 19 বয়স : 28 লিঙ্গ : মহিলা			নাম : বেবী মাহাতো স্বামীর নাম: মনোজ কুমার মাহাতো বাড়ির নং : 19 বয়স : 46 লিঙ্গ : মহিলা			নাম : রাজেশ কুমার মাহাতো পিতার নাম: মনোজ মাহাতো বাড়ির নং : 19 বয়স : 27 লিঙ্গ : পুরুষ		
382	WKJ3152063	ফটো উপলব্ধ	383	FGH2152056	ফটো উপলব্ধ	384	WKJ2633295	ফটো উপলব্ধ
নাম : পূজা মাহাতো পিতার নাম: মনোজ কুমার মাহাতো বাড়ির নং : 19 বয়স : 23 লিঙ্গ : মহিলা			নাম : রাগনি শহ স্বামীর নাম: ভুবনেশ্বর শহ বাড়ির নং : 19 বয়স : 45 লিঙ্গ : মহিলা			নাম : অশোক কুমার শা পিতার নাম: ভাগরথী শা বাড়ির নং : 19 বয়স : 40 লিঙ্গ : পুরুষ		
385	WKJ3028677	ফটো উপলব্ধ	386	FGH2883197	ফটো উপলব্ধ	387	WB/21/145/162095	ফটো উপলব্ধ
নাম : রীতিকা সাহা পিতার নাম: ভুবনেশ্বর সাহা বাড়ির নং : 19 বয়স : 24 লিঙ্গ : মহিলা			নাম : রঞ্জিত শহ পিতার নাম: ছটেলাল শহ বাড়ির নং : 19 বয়স : 37 লিঙ্গ : পুরুষ			নাম : ছোটেলাল শউ পিতার নাম: রাম পুণিত শউ বাড়ির নং : 19 বয়স : 61 লিঙ্গ : পুরুষ		
388	WKJ2801017	ফটো উপলব্ধ	389	WKJ2925899	ফটো উপলব্ধ	390	WKJ2633147	ফটো উপলব্ধ
নাম : অশোক কুমার সাউ পিতার নাম: রামজী সাউ বাড়ির নং : 19 বয়স : 49 লিঙ্গ : পুরুষ			নাম : অনিতা সাউ স্বামীর নাম: অশোক কুমার সাউ বাড়ির নং : 19 বয়স : 47 লিঙ্গ : মহিলা			নাম : রুচি সাউ স্বামীর নাম: চন্দন সাউ বাড়ির নং : 19 বয়স : 35 লিঙ্গ : মহিলা		

391 নাম : কেতন কুমার সাউ পিতার নাম: নারায়ন সাউ বাড়ির নং : 19 বয়স : 34 লিঙ্গ : পুরুষ	WKJ2633121 ফটো উপলব্ধ	392 নাম : অতুল কুমার সাউ পিতার নাম: অশোক কুমার সাউ বাড়ির নং : 19 বয়স : 27 লিঙ্গ : পুরুষ	WKJ2925907 ফটো উপলব্ধ	393 নাম : পূর্নেন্দু ঘাটা পিতার নাম: বিদ্যুৎ কুমার ঘাটা বাড়ির নং : 19 F-2B FL-2 বয়স : 31 লিঙ্গ : পুরুষ	WKJ2266104 ফটো উপলব্ধ
394 নাম : কোশলা দেবী রুমাহাতো পিতার নাম: রাম সীয়া রুমাহাতো বাড়ির নং : 19 Grf বয়স : 52 লিঙ্গ : মহিলা	WB/21/145/162427 ফটো উপলব্ধ	395 নাম : মনোজ কুমার মাহাতো পিতার নাম: রাম সিয়া মাহাতো বাড়ির নং : 19 Grf বয়স : 50 লিঙ্গ : পুরুষ	WKJ3154127 ফটো উপলব্ধ	396 নাম : নির্মালা দেবী স্বামীর নাম: শিব কুমার সিং বাড়ির নং : 20 বয়স : 67 লিঙ্গ : মহিলা	WKJ3053451 ফটো উপলব্ধ
397 নাম : এম. চন্দ্রা স্বামীর নাম: ভি. মথুরা মালিঙ্গম বাড়ির নং : 20 বয়স : 59 লিঙ্গ : মহিলা	WB/21/145/162350 ফটো উপলব্ধ	Q 398 নাম : পি. মনিমঙ্গলিয়া স্বামীর নাম: ভি. পনডি বাড়ির নং : 20 বয়স : 58 লিঙ্গ : মহিলা	WKJ2436970 ফটো উপলব্ধ	399 নাম : পি লক্ষ্মন পিতার নাম: ক্রুশামী বাড়ির নং : 20 বয়স : 51 লিঙ্গ : পুরুষ	WB/21/145/162078 ফটো উপলব্ধ
400 নাম : শান্তি কুমার স্বামীর নাম: সুরেশ তেবর বাড়ির নং : 20 বয়স : 46 লিঙ্গ : মহিলা	WKJ2633238 ফটো উপলব্ধ	401 নাম : রঞ্জু দেবী স্বামীর নাম: রাজেশ সাউ বাড়ির নং : 20 বয়স : 43 লিঙ্গ : মহিলা	WKJ1521418 ফটো উপলব্ধ	402 নাম : অনিতা দেবী স্বামীর নাম: বিনোদ সিং বাড়ির নং : 20 বয়স : 40 লিঙ্গ : মহিলা	WKJ2436749 ফটো উপলব্ধ
403 নাম : রকসা দেবী স্বামীর নাম: অরুণ কুমার সিং বাড়ির নং : 20 বয়স : 34 লিঙ্গ : মহিলা	WKJ2436756 ফটো উপলব্ধ	404 নাম : অনুরাগ কুমার পিতার নাম: উমান শঙ্কর সিং বাড়ির নং : 20 বয়স : 32 লিঙ্গ : পুরুষ	WKJ2436855 ফটো উপলব্ধ	405 নাম : মুন্নি দেবী স্বামীর নাম: লালমোহন বৈঠা বাড়ির নং : 20 বয়স : 31 লিঙ্গ : মহিলা	WKJ2436731 ফটো উপলব্ধ
406 নাম : এস. শিবা কুমার পিতার নাম: সুরেশ কুমার খেবর বাড়ির নং : 20 বয়স : 26 লিঙ্গ : পুরুষ	WKJ2912426 ফটো উপলব্ধ	407 নাম : লাল মোহন বইঠা পিতার নাম: মদন বইঠা বাড়ির নং : 20 বয়স : 39 লিঙ্গ : পুরুষ	FGH2520781 ফটো উপলব্ধ	408 নাম : বিকি বৈঠা পিতার নাম: মদন বৈঠা বাড়ির নং : 20 বয়স : 27 লিঙ্গ : পুরুষ	WKJ2874881 ফটো উপলব্ধ
409 নাম : নীরজ কুমার গুপ্তা পিতার নাম: উমেশ কুমার শাহ বাড়ির নং : 20 বয়স : 23 লিঙ্গ : পুরুষ	WKJ3074200 ফটো উপলব্ধ	410 নাম : বিন্দা রায় পিতার নাম: জগন রায় বাড়ির নং : 20 বয়স : 66 লিঙ্গ : পুরুষ	WKJ2632891 ফটো উপলব্ধ	411 নাম : সুরেশ চন্দ্র রায় পিতার নাম: রামাশিষ রায় বাড়ির নং : 20 বয়স : 62 লিঙ্গ : পুরুষ	WB/21/145/162430 ফটো উপলব্ধ
412 নাম : শোভা দেবী রায় স্বামীর নাম: সুরেশ চন্দ্র রায় বাড়ির নং : 20 বয়স : 55 লিঙ্গ : মহিলা	FGH2254290 ফটো উপলব্ধ	413 নাম : আনন্দ রায় পিতার নাম: মুকেশ রায় বাড়ির নং : 20 বয়স : 32 লিঙ্গ : পুরুষ	WKJ2800837 ফটো উপলব্ধ	414 নাম : প্রীতেশ রায় পিতার নাম: রমেশ রায় বাড়ির নং : 20 বয়স : 31 লিঙ্গ : পুরুষ	WKJ2266138 ফটো উপলব্ধ
415 নাম : ছোটন রায় পিতার নাম: বিন্দা রায় বাড়ির নং : 20 বয়স : 30 লিঙ্গ : পুরুষ	WKJ2436715 ফটো উপলব্ধ	416 নাম : প্রীতি শ্রেয়া রায় পিতার নাম: রমেশ ফ্রান্সিস রায় বাড়ির নং : 20 বয়স : 30 লিঙ্গ : মহিলা	WKJ2436913 ফটো উপলব্ধ	417 নাম : পরবেশ রায় পিতার নাম: রমেশ রায় বাড়ির নং : 20 বয়স : 28 লিঙ্গ : পুরুষ	WKJ2800803 ফটো উপলব্ধ
418 নাম : সন্তোষ কুমার শাহ পিতার নাম: উপেন্দ্র শাহ বাড়ির নং : 20 বয়স : 36 লিঙ্গ : পুরুষ	WKJ2800829 ফটো উপলব্ধ	419 নাম : নুপুর সা পিতার নাম: উমেশ সা বাড়ির নং : 20 বয়স : 33 লিঙ্গ : মহিলা	WKJ2050953 ফটো উপলব্ধ	420 নাম : উশা রুপি কসরকার স্বামীর নাম: দিলীপ কুমার কসরকার বাড়ির নং : 20 বয়স : 73 লিঙ্গ : মহিলা	WB/21/145/162276 ফটো উপলব্ধ

বিধানসভা নির্বাচনসম্বন্ধে নং, নাম : 162-চৌরঙ্গী
ভাগ নং, নাম : 1-কলিন স্ট্রীট

421	WB/21/145/162253	ফটো উপলব্ধ	422	WKJ2965101	ফটো উপলব্ধ	423	WB/21/145/162278	ফটো উপলব্ধ
নাম : বাবলু কসরকার পিতার নাম: দিলীপ কুমার কসরকার বাড়ির নং : 20 বয়স : 58 লিঙ্গ : পুরুষ			নাম : শংকর সরকার পিতার নাম: দিলীপ কুমার কসরকার বাড়ির নং : 20 বয়স : 55 লিঙ্গ : পুরুষ			নাম : মিরাস কসরকার পিতার নাম: দিলীপ কুমার কসরকার বাড়ির নং : 20 বয়স : 54 লিঙ্গ : মহিলা		
424	FGH2658227	ফটো উপলব্ধ	425	FGH2840114	ফটো উপলব্ধ	Q 426	FGH2520856	ফটো উপলব্ধ
নাম : বিমল কসরকার পিতার নাম: দিলীপ কুমার কসরকার বাড়ির নং : 20 বয়স : 49 লিঙ্গ : পুরুষ			নাম : অমিত কসরকার পিতার নাম: দিলীপ কুমার কসরকার বাড়ির নং : 20 বয়স : 40 লিঙ্গ : পুরুষ			নাম : বিশ্বনাথ শউ পিতার নাম: তুলশি শউ বাড়ির নং : 20 বয়স : 69 লিঙ্গ : পুরুষ		
427	FGH2520773	ফটো উপলব্ধ	428	WB/21/145/162416	ফটো উপলব্ধ	429	WKJ2991974	ফটো উপলব্ধ
নাম : সোনা দেবী শউ স্বামীর নাম: বিশ্বনাথ শউ বাড়ির নং : 20 বয়স : 63 লিঙ্গ : মহিলা			নাম : উমেশ কুমার সাউ পিতার নাম: কৈলাশ সাউ বাড়ির নং : 20 বয়স : 56 লিঙ্গ : পুরুষ			নাম : সুনীতা সাউ স্বামীর নাম: উমেশ কুমার সাউ বাড়ির নং : 20 বয়স : 52 লিঙ্গ : মহিলা		
430	WKJ2266112	ফটো উপলব্ধ	Q 431	WKJ2801066	ফটো উপলব্ধ	432	WKJ1337153	ফটো উপলব্ধ
নাম : মনোজ কুমার সাউ পিতার নাম: উপেন্দ্র সাউ বাড়ির নং : 20 বয়স : 50 লিঙ্গ : পুরুষ			নাম : পঙ্কজ সাউ পিতার নাম: চাঁদনী সাউ বাড়ির নং : 20 বয়স : 42 লিঙ্গ : পুরুষ			নাম : বলরাম সাউ পিতার নাম: বিশ্বনাথ সাউ বাড়ির নং : 20 বয়স : 37 লিঙ্গ : পুরুষ		
Q 433	WKJ1337054	ফটো উপলব্ধ	434	WKJ2800878	ফটো উপলব্ধ	435	WKJ3176427	ফটো উপলব্ধ
নাম : শঙ্কু কুমার সাউ পিতার নাম: বিশ্বনাথ সাউ বাড়ির নং : 20 বয়স : 36 লিঙ্গ : পুরুষ			নাম : মিলন সাউ পিতার নাম: উমেশ কুমার সাউ বাড়ির নং : 20 বয়স : 29 লিঙ্গ : মহিলা			নাম : পুনম শাহ স্বামীর নাম: অঞ্জয় কুমার শাহ বাড়ির নং : 20 বয়স : 27 লিঙ্গ : মহিলা		
436	WKJ3024072	ফটো উপলব্ধ	437	WKJ3098803	ফটো উপলব্ধ	438	WKJ2632917	ফটো উপলব্ধ
নাম : কুণাল কুমার সাউ পিতার নাম: রাজেশ সাউ বাড়ির নং : 20 বয়স : 25 লিঙ্গ : পুরুষ			নাম : নন্দিনী শাহ পিতার নাম: রাজেশ শাহ বাড়ির নং : 20 বয়স : 23 লিঙ্গ : মহিলা			নাম : ঈশ্বর প্রসাদ সিং পিতার নাম: রবীন্দ্র সিং বাড়ির নং : 20 বয়স : 75 লিঙ্গ : পুরুষ		
439	WKJ3053378	ফটো উপলব্ধ	440	WKJ2632909	ফটো উপলব্ধ	441	WKJ2266179	ফটো উপলব্ধ
নাম : শিব কুমার সিং পিতার নাম: চন্দ্রদীপ সিং বাড়ির নং : 20 বয়স : 69 লিঙ্গ : পুরুষ			নাম : সুমিত্রা দেবী সিং স্বামীর নাম: ঈশ্বর প্রসাদ সিং বাড়ির নং : 20 বয়স : 69 লিঙ্গ : মহিলা			নাম : বিনোদ সিং পিতার নাম: সুদর্শন সিং বাড়ির নং : 20 বয়স : 47 লিঙ্গ : পুরুষ		
442	FGH2520864	ফটো উপলব্ধ	443	FGH2658474	ফটো উপলব্ধ	444	FGH2254225	ফটো উপলব্ধ
নাম : বাবলি সিং স্বামীর নাম: ধনঞ্জয় কুমার সিং বাড়ির নং : 20 বয়স : 47 লিঙ্গ : মহিলা			নাম : পৌতম কুমার সিং পিতার নাম: শিব কুমার সিং বাড়ির নং : 20 বয়স : 45 লিঙ্গ : পুরুষ			নাম : কৌশল কুমার সিং পিতার নাম: রবীন্দ্র প্রসাদ সিং বাড়ির নং : 20 বয়স : 44 লিঙ্গ : পুরুষ		
445	FGH2520815	ফটো উপলব্ধ	446	FGH2254175	ফটো উপলব্ধ	447	WKJ2266161	ফটো উপলব্ধ
নাম : পংকজ কুমার সীজ পিতার নাম: ইন্দবর প্দ . সীজ বাড়ির নং : 20 বয়স : 41 লিঙ্গ : পুরুষ			নাম : বিকাশ কুমার সিং পিতার নাম: শিব কুমার সিং বাড়ির নং : 20 বয়স : 41 লিঙ্গ : পুরুষ			নাম : অর্চনা সিং পিতার নাম: শিব কুমার সিং বাড়ির নং : 20 বয়স : 39 লিঙ্গ : মহিলা		
448	FGH2840106	ফটো উপলব্ধ	449	WKJ2266120	ফটো উপলব্ধ	450	WKJ2632925	ফটো উপলব্ধ
নাম : অনিল কুমার সীজ পিতার নাম: বিশায়া নথ সীজ বাড়ির নং : 20 বয়স : 37 লিঙ্গ : পুরুষ			নাম : নিকিতা সিং স্বামীর নাম: বিকাশ কুমার সিং বাড়ির নং : 20 বয়স : 37 লিঙ্গ : মহিলা			নাম : মোনি কুমারী স্বামীর নাম: পৌতম কুমার সিং বাড়ির নং : 20 বয়স : 31 লিঙ্গ : মহিলা		

451 নাম : শ্বেতা সিং পিতার নাম: মনীষ সিং বাড়ির নং : 20 বয়স : 22 লিঙ্গ : মহিলা	WKJ3145406 ফটো উপলব্ধ	452 নাম : নন্দিনী তেবর পিতার নাম: সুরেশ কুমার খেভর বাড়ির নং : 20 বয়স : 21 লিঙ্গ : মহিলা	WKJ3155595 ফটো উপলব্ধ	453 নাম : সুরেশ কুমার খেভর পিতার নাম: ভাস্কর খেভর বাড়ির নং : 20 বয়স : 49 লিঙ্গ : পুরুষ	WKJ2436905 ফটো উপলব্ধ
454 নাম : সোনি কুমারী স্বামীর নাম: কৃষ্ণ নন্দ শর্মা বাড়ির নং : 20/1 বয়স : 34 লিঙ্গ : মহিলা	WKJ3140142 ফটো উপলব্ধ	455 নাম : শ্রাবনী মজুমদার পিতার নাম: বিপ্রব মজুমদার বাড়ির নং : ২০/১ বয়স : 35 লিঙ্গ : মহিলা	WKJ1353101 ফটো উপলব্ধ	456 নাম : সুভাষ শর্মা পিতার নাম: রামরূপ শর্মা বাড়ির নং : 20/1 বয়স : 71 লিঙ্গ : পুরুষ	FGH2253961 ফটো উপলব্ধ
457 নাম : কৃষ্ণা নন্দ শর্মা পিতার নাম: বোধ নারায়ন শর্মা বাড়ির নং : 20/1 বয়স : 46 লিঙ্গ : পুরুষ	WKJ2801033 ফটো উপলব্ধ	458 নাম : শুমিত্র শর্মা স্বামীর নাম: মুণিন্দ্র কুমার শর্মা বাড়ির নং : 20/1 বয়স : 45 লিঙ্গ : মহিলা	FGH2520831 ফটো উপলব্ধ	459 নাম : বিন্দু শর্মা পিতার নাম: শ্রীধর শর্মা বাড়ির নং : 20/1 বয়স : 41 লিঙ্গ : মহিলা	WKJ2436954 ফটো উপলব্ধ
460 নাম : সরিতা শর্মা স্বামীর নাম: শ্রীনিবাস শর্মা বাড়ির নং : 20/1 বয়স : 41 লিঙ্গ : মহিলা	WKJ2436871 ফটো উপলব্ধ	461 নাম : শিব নারায়ন শর্মা পিতার নাম: শ্রীধর শর্মা বাড়ির নং : 20/1 বয়স : 39 লিঙ্গ : পুরুষ	WKJ2436947 ফটো উপলব্ধ	462 নাম : শালিনী শর্মা স্বামীর নাম: মুকেশ শর্মা বাড়ির নং : 20/1 বয়স : 37 লিঙ্গ : মহিলা	WKJ2436863 ফটো উপলব্ধ
463 নাম : সূর্যকান্ত শর্মা পিতার নাম: শ্রীধর শর্মা বাড়ির নং : 20/1 বয়স : 36 লিঙ্গ : পুরুষ	WKJ2436939 ফটো উপলব্ধ	464 নাম : মনিষ শর্মা মায়ের নাম: সুলোচনা শর্মা বাড়ির নং : 20/1 বয়স : 34 লিঙ্গ : পুরুষ	WKJ2882413 ফটো উপলব্ধ	465 নাম : ঋত্বিক কুমার শর্মা মায়ের নাম: বিন্দু শর্মা বাড়ির নং : 20/1 বয়স : 25 লিঙ্গ : পুরুষ	WKJ2945574 ফটো উপলব্ধ
466 নাম : অশোক ক্র শউ পিতার নাম: রাম প্রসাদ শউ বাড়ির নং : 20/1 বয়স : 67 লিঙ্গ : পুরুষ	FGH1880749 ফটো উপলব্ধ	467 নাম : বীদ্যানন্দ শউ পিতার নাম: প্রভু চাঁদ শউ বাড়ির নং : 20/1 বয়স : 66 লিঙ্গ : পুরুষ	WB/21/145/162301 ফটো উপলব্ধ	468 নাম : মনিকা সাউ স্বামীর নাম: অশোক কুমার সাউ বাড়ির নং : 20/1 বয়স : 58 লিঙ্গ : মহিলা	FGH1880756 ফটো উপলব্ধ
469 নাম : অর্চনা সাউ স্বামীর নাম: শিব কুমার সাউ বাড়ির নং : 20/1 বয়স : 53 লিঙ্গ : মহিলা	WKJ2801041 ফটো উপলব্ধ	470 নাম : সঞ্জয় সাউ পিতার নাম: মিতু সাউ বাড়ির নং : 20/1 বয়স : 47 লিঙ্গ : পুরুষ	WKJ2801009 ফটো উপলব্ধ	471 নাম : নরেশ সাউ পিতার নাম: নারায়ন সাউ বাড়ির নং : 20/1 বয়স : 47 লিঙ্গ : পুরুষ	FGH0816978 ফটো উপলব্ধ
472 নাম : অজয় কুমার সাউ পিতার নাম: নারায়ন প্রসাদ সাউ বাড়ির নং : 20/1 বয়স : 42 লিঙ্গ : পুরুষ	FGH2254035 ফটো উপলব্ধ	473 নাম : চন্দন শাউ পিতার নাম: শিব শংকর শাউ বাড়ির নং : 20/1 বয়স : 40 লিঙ্গ : পুরুষ	FGH2520823 ফটো উপলব্ধ	474 নাম : অজয় সাউ পিতার নাম: মিথলেশ শাহ বাড়ির নং : 20/1 বয়স : 39 লিঙ্গ : পুরুষ	WKJ2633154 ফটো উপলব্ধ
475 নাম : ববিতা কুমারী সাউ স্বামীর নাম: অজয় কুমার সাউ বাড়ির নং : 20/1 বয়স : 37 লিঙ্গ : মহিলা	WKJ2800944 ফটো উপলব্ধ	476 নাম : বিশাল কুমার সাউ পিতার নাম: অশোক কুমার সাউ বাড়ির নং : 20/1 বয়স : 36 লিঙ্গ : পুরুষ	WKJ1521616 ফটো উপলব্ধ	477 নাম : শশী কুমার সাউ পিতার নাম: অশোক কুমার সাউ বাড়ির নং : 20/1 বয়স : 35 লিঙ্গ : পুরুষ	WKJ1521368 ফটো উপলব্ধ
478 নাম : সরিতা সাউ স্বামীর নাম: কপিল মুনি সাউ বাড়ির নং : 20/1 বয়স : 35 লিঙ্গ : মহিলা	WKJ2436632 ফটো উপলব্ধ	479 নাম : স্নেহা সাউ পিতার নাম: বিদ্যানন্দ সাউ বাড়ির নং : 20/1 বয়স : 34 লিঙ্গ : মহিলা	WKJ2050946 ফটো উপলব্ধ	480 নাম : মমতা সাউ স্বামীর নাম: সুমিত সাউ বাড়ির নং : 20/1 বয়স : 33 লিঙ্গ : মহিলা	ZYR2329332 ফটো উপলব্ধ

বিধানসভা নির্বাচনক্ষেত্রের নং, নাম : 162-চৌরঙ্গী
ভাগ নং, নাম : 1-কলিন স্ট্রীট

481 নাম : সুমিত সাউ পিতার নাম: সঞ্জিত সাউ বাড়ির নং : 20/1 বয়স : 32 লিঙ্গ : পুরুষ	WKJ2050714 ফটো উপলব্ধ	482 নাম : জ্যোতি সাউ পিতার নাম: অশোক সাউ বাড়ির নং : 20/1 বয়স : 32 লিঙ্গ : মহিলা	WKJ2050904 ফটো উপলব্ধ	483 নাম : মনীশা প্রসাদ সাউ স্বামীর নাম: চন্দন সাউ বাড়ির নং : 20/1 বয়স : 31 লিঙ্গ : মহিলা	WKJ2800886 ফটো উপলব্ধ
484 নাম : নীল কুমার সাউ পিতার নাম: রাজ কুমার সাউ বাড়ির নং : 20/1 বয়স : 30 লিঙ্গ : পুরুষ	WKJ2436699 ফটো উপলব্ধ	485 নাম : শ্বেতা সাউ পিতার নাম: অশোক সাউ বাড়ির নং : 20/1 বয়স : 30 লিঙ্গ : মহিলা	WKJ2436806 ফটো উপলব্ধ	486 নাম : প্রেরনা সাউ পিতার নাম: রাজকুমার সাউ বাড়ির নং : 20/1 বয়স : 23 লিঙ্গ : মহিলা	WKJ3074473 ফটো উপলব্ধ
487 নাম : বীমা দাস স্বামীর নাম: সুনীল কুমার দাস বাড়ির নং : 20/1 F-3 বয়স : 57 লিঙ্গ : মহিলা	FGH2506723 ফটো উপলব্ধ	488 নাম : রাহুল দাস পিতার নাম: সুনীল কুমার দাস বাড়ির নং : 20/1 F-3 বয়স : 38 লিঙ্গ : পুরুষ	FGH2506731 ফটো উপলব্ধ	489 নাম : সুলোচনা শর্মা স্বামীর নাম: সুভাষ শর্মা বাড়ির নং : 20/1GR বয়স : 66 লিঙ্গ : মহিলা	WKJ3055142 ফটো উপলব্ধ
490 নাম : মুণিন্দ্র শর্মা পিতার নাম: কুলদীপ শর্মা বাড়ির নং : 20/1GR বয়স : 56 লিঙ্গ : পুরুষ	WB/21/145/162194 ফটো উপলব্ধ	491 নাম : শ্রীনীলাস শর্মা পিতার নাম: ব্রহ্মদেই শর্মা বাড়ির নং : 20/1GR বয়স : 51 লিঙ্গ : পুরুষ	WB/21/145/162218 ফটো উপলব্ধ	492 নাম : মুকেশ শর্মা পিতার নাম: শুভাষ শর্মা বাড়ির নং : 20/1GR বয়স : 46 লিঙ্গ : পুরুষ	FGH2253995 ফটো উপলব্ধ
493 নাম : রহুল কুমার শর্মা পিতার নাম: ব. ডি. শর্মা বাড়ির নং : 20/1GR বয়স : 42 লিঙ্গ : পুরুষ	FGH1880830 ফটো উপলব্ধ	494 নাম : শ্বে নারায়ণ শউ পিতার নাম: শ্যাম লাল শউ বাড়ির নং : 20/1GR বয়স : 86 লিঙ্গ : পুরুষ	FGH2254001 ফটো উপলব্ধ	495 নাম : সরস্বতী সাউ স্বামীর নাম: শ্বে নারায়ণ শউ বাড়ির নং : 20/1GR বয়স : 75 লিঙ্গ : মহিলা	FGH2254019 ফটো উপলব্ধ
496 নাম : শিও শঙ্কর শউ পিতার নাম: ধনো শউ বাড়ির নং : 20/1GR বয়স : 66 লিঙ্গ : পুরুষ	WB/21/145/162119 ফটো উপলব্ধ	497 নাম : অশোক শউ পিতার নাম: প্রভু চাঁদ শউ বাড়ির নং : 20/1GR বয়স : 63 লিঙ্গ : পুরুষ	WB/21/145/162415 ফটো উপলব্ধ	498 নাম : রজ কুমার শউ পিতার নাম: প্রভু চাঁদ শউ বাড়ির নং : 20/1GR বয়স : 59 লিঙ্গ : পুরুষ	WB/21/145/162229 ফটো উপলব্ধ
499 নাম : কৌসীলা শউ স্বামীর নাম: শিব শঙ্কর শউ বাড়ির নং : 20/1GR বয়স : 57 লিঙ্গ : মহিলা	WB/21/145/162359 ফটো উপলব্ধ	500 নাম : শোভা শউ স্বামীর নাম: অশোক শউ বাড়ির নং : 20/1GR বয়স : 57 লিঙ্গ : মহিলা	WB/21/145/162414 ফটো উপলব্ধ	501 নাম : শিও কুমার শউ পিতার নাম: প্রভু চাঁদ শউ বাড়ির নং : 20/1GR বয়স : 54 লিঙ্গ : পুরুষ	WB/21/145/162525 ফটো উপলব্ধ
502 নাম : সন্তোষী শাউ স্বামীর নাম: রাজ কুমার শাউ বাড়ির নং : 20/1GR বয়স : 50 লিঙ্গ : মহিলা	WKJ3053436 ফটো উপলব্ধ	503 নাম : কপিলমণী শউ পিতার নাম: শিবসংকর শউ বাড়ির নং : 20/1GR বয়স : 44 লিঙ্গ : পুরুষ	FGH1880962 ফটো উপলব্ধ	504 নাম : সঞ্জয় কুমার সাউ পিতার নাম: শ্বে নারায়ণ শউ বাড়ির নং : 20/1 Grf বয়স : 54 লিঙ্গ : পুরুষ	WKJ3154077 ফটো উপলব্ধ
505 নাম : লাল মোটী দেবী ব্রৈথা স্বামীর নাম: মোদন ব্রৈথা বাড়ির নং : 20/1st F বয়স : 56 লিঙ্গ : মহিলা	WB/21/145/162310 ফটো উপলব্ধ	506 নাম : রজেশ শউ পিতার নাম: কাইলাশ শউ বাড়ির নং : 20/1st F বয়স : 50 লিঙ্গ : পুরুষ	WB/21/145/162448 ফটো উপলব্ধ	507 নাম : অঞ্জয় কুমার শাউ পিতার নাম: সত্যনারায়ণ শাউ বাড়ির নং : 20/1ST F বয়স : 39 লিঙ্গ : পুরুষ	WKJ0924894 ফটো উপলব্ধ
508 নাম : চন্দ্র কণ্ট দেবি সীঙ্গ স্বামীর নাম: বিশনাথ সীঙ্গ বাড়ির নং : 20/1st F বয়স : 71 লিঙ্গ : মহিলা	WB/21/145/162090 ফটো উপলব্ধ	509 নাম : সানিয়া খাতুন পিতার নাম: মহঃ সানাউল্লাহ বাড়ির নং : 20/বী বয়স : 27 লিঙ্গ : মহিলা	WKJ2984367 ফটো উপলব্ধ	510 নাম : ঈমো শঙ্কর সীঙ্গ পিতার নাম: চন্দ্রদীপ সীঙ্গ বাড়ির নং : 20GR বয়স : 61 লিঙ্গ : পুরুষ	WB/21/145/162228 ফটো উপলব্ধ

511 নাম : ধনঞ্জয় কুমার সিং পিতার নাম: সুরজ দেও সিং বাড়ির নং : 20GR বয়স : 50 লিঙ্গ : পুরুষ	WB/21/145/162323	ফটো উপলব্ধ	512 নাম : প্রশান্ত কুমার সীজা পিতার নাম: ঈমো শঙ্কর সীজা বাড়ির নং : 20GR বয়স : 42 লিঙ্গ : পুরুষ	FGH2254167	ফটো উপলব্ধ	513 নাম : এম . পঙ্কর পিতার নাম: মুখু রমা লীঙ্গরম বাড়ির নং : 20 Grf বয়স : 40 লিঙ্গ : পুরুষ	FGH2254241	ফটো উপলব্ধ
514 নাম : রাজেশ্বরী মুখু পিতার নাম: রামালিঙ্গন মুখু বাড়ির নং : 20GRF বয়স : 39 লিঙ্গ : মহিলা	WKJ0925230	ফটো উপলব্ধ	515 নাম : মুকেশ রঙ্গ পিতার নাম: রামাশীষ রঙ্গ বাড়ির নং : 20 Grf বয়স : 66 লিঙ্গ : পুরুষ	WB/21/145/162085	ফটো উপলব্ধ	516 নাম : শীলা দেবি রায় স্বামীর নাম: মুকেশ রায় বাড়ির নং : 20 Grf বয়স : 60 লিঙ্গ : মহিলা	WKJ2978302	ফটো উপলব্ধ
517 নাম : রমেশ রঙ্গ পিতার নাম: রামাশীষ রঙ্গ বাড়ির নং : 20 Grf বয়স : 57 লিঙ্গ : পুরুষ	WB/21/145/162206	ফটো উপলব্ধ	518 নাম : গিতা দেবি রঙ্গ স্বামীর নাম: রমেশ রঙ্গ বাড়ির নং : 20 Grf বয়স : 52 লিঙ্গ : মহিলা	WB/21/145/162366	ফটো উপলব্ধ	519 নাম : শূইনথ সীজা পিতার নাম: পরীক্ষণ সীজা বাড়ির নং : 20 Grf বয়স : 55 লিঙ্গ : পুরুষ	WB/21/145/162299	ফটো উপলব্ধ
520 নাম : সুনীল কুমার দাস পিতার নাম: লু . নিরঞ্জন ক্র . ডাস বাড়ির নং : 20/1 বয়স : 72 লিঙ্গ : পুরুষ	WKJ3062619	ফটো উপলব্ধ	521 নাম : আঘা সর্বর আলী পিতার নাম: মহঃ মঞ্জুর আহমেদ বাড়ির নং : 22 বয়স : 64 লিঙ্গ : পুরুষ	WKJ0925396	ফটো উপলব্ধ	522 নাম : আঘা আবু জাফর আলি পিতার নাম: মহঃ মনজুর আহমেদ বাড়ির নং : 22 বয়স : 63 লিঙ্গ : পুরুষ	FGH2658615	ফটো উপলব্ধ
523 নাম : তহসিন আহসান স্বামীর নাম: মহঃ নেসারুল হক বাড়ির নং : 22 বয়স : 57 লিঙ্গ : মহিলা	WKJ1521384	ফটো উপলব্ধ	524 নাম : মহম্মদ ফাইজান আনজার পিতার নাম: মহঃ আনজার আলম বাড়ির নং : 22 বয়স : 22 লিঙ্গ : পুরুষ	WKJ3116928	ফটো উপলব্ধ	525 নাম : শয়ন আলি পিতার নাম: আঘা অব্বর আলি বাড়ির নং : 22 বয়স : 38 লিঙ্গ : পুরুষ	FGH2883205	ফটো উপলব্ধ
526 নাম : মহঃ এহতেশাম আনজার পিতার নাম: মহঃ আনজার আলম বাড়ির নং : 22 বয়স : 27 লিঙ্গ : পুরুষ	WKJ2874899	ফটো উপলব্ধ	527 নাম : শবনম ফিরদৌস স্বামীর নাম: আঘা আবু জাফর আলি বাড়ির নং : 22 বয়স : 48 লিঙ্গ : মহিলা	WKJ1337062	ফটো উপলব্ধ	528 নাম : নুসরত জাহা স্বামীর নাম: আঘা সর্বর আলী বাড়ির নং : 22 বয়স : 55 লিঙ্গ : মহিলা	WKJ0925438	ফটো উপলব্ধ
529 নাম : মহঃ আনজার আলম পিতার নাম: মহঃ আনজার আলম বাড়ির নং : 22FL-GR বয়স : 57 লিঙ্গ : পুরুষ	WB/21/145/162079	ফটো উপলব্ধ	530 নাম : তবাসুম আরা স্বামীর নাম: মহঃ আনজার আলম বাড়ির নং : 22FL-GR বয়স : 49 লিঙ্গ : মহিলা	FGH2254472	ফটো উপলব্ধ	531 নাম : সাবা পারভীন পিতার নাম: মহঃ কলিম বাড়ির নং : 23 বয়স : 30 লিঙ্গ : মহিলা	WKJ2633162	ফটো উপলব্ধ
532 নাম : ফৈয়াজ আহমেদ পিতার নাম: মহঃ জামিরুদ্দিন বাড়ির নং : 23A বয়স : 62 লিঙ্গ : পুরুষ	WB/21/145/162367	ফটো উপলব্ধ	533 নাম : কমর আলম পিতার নাম: মহঃ . জামিরুদ্দিন বাড়ির নং : 23A বয়স : 57 লিঙ্গ : পুরুষ	FGH1881366	ফটো উপলব্ধ	534 নাম : জহোরা জাবীন স্বামীর নাম: ফৈয়াজ আহমেদ বাড়ির নং : 23A বয়স : 53 লিঙ্গ : মহিলা	WB/21/145/162371	ফটো উপলব্ধ
535 নাম : রেফাত জাহান স্বামীর নাম: শাহিদ পারভেজ বাড়ির নং : 23A বয়স : 44 লিঙ্গ : মহিলা	WKJ1810704	ফটো উপলব্ধ	536 নাম : হাসান জামির আহমেদ পিতার নাম: ফৈয়াজ আহমেদ বাড়ির নং : 23A বয়স : 30 লিঙ্গ : পুরুষ	WKJ2495737	ফটো উপলব্ধ	537 নাম : রমশা জাবিন পিতার নাম: ফৈয়াজ আহমেদ বাড়ির নং : 23এ বয়স : 23 লিঙ্গ : মহিলা	WKJ3074408	ফটো উপলব্ধ
538 নাম : ফারহান জামির আহমেদ পিতার নাম: ফৈয়াজ আহমেদ বাড়ির নং : 23A বয়স : 33 লিঙ্গ : পুরুষ	WKJ1810670	ফটো উপলব্ধ	539 নাম : ফরহত কমর স্বামীর নাম: কমর আলম বাড়ির নং : 23A বয়স : 48 লিঙ্গ : মহিলা	FGH2254548	ফটো উপলব্ধ	540 নাম : আরিবা কামার পিতার নাম: কামার আলম বাড়ির নং : 23এ বয়স : 21 লিঙ্গ : মহিলা	WKJ3150125	ফটো উপলব্ধ

বিধানসভা নির্বাচনক্ষেত্রের নং, নাম : 162-চৌরঙ্গী
ভাগ নং, নাম : 1-কলিন স্ট্রীট

541	WB/21/145/162324	ফটো উপলব্ধ	542	FGH2254621	ফটো উপলব্ধ	543	WKJ1354091	ফটো উপলব্ধ
নাম : শহিদ পরবেজ পিতার নাম: মঃ জমিরদ্দিন বাড়ির নং : 23A/3 Rdf বয়স : 51 লিঙ্গ : পুরুষ			নাম : মহজবীন নাব স্বামীর নাম: স্যাদ এ আর বরকতি বাড়ির নং : 23B বয়স : 59 লিঙ্গ : মহিলা			নাম : সাবানা বেগম হাজরা স্বামীর নাম: মুহঃ কালিম হাজরা বাড়ির নং : 23B বয়স : 57 লিঙ্গ : মহিলা		
544	WKJ0925693	ফটো উপলব্ধ	545	FGH2520872	ফটো উপলব্ধ	546	WKJ2050938	ফটো উপলব্ধ
নাম : সীতারা বেগম স্বামীর নাম: মুহঃ সালিম বাড়ির নং : 23B বয়স : 51 লিঙ্গ : মহিলা			নাম : মহঃ জাফর ইকবাল মায়ের নাম: আখতার জাহান বাড়ির নং : 23B বয়স : 42 লিঙ্গ : পুরুষ			নাম : মহঃ ওয়াসিম পিতার নাম: মহঃ সালিম বাড়ির নং : 23B বয়স : 33 লিঙ্গ : পুরুষ		
547	WKJ2984086	ফটো উপলব্ধ	548	FGH2520906	ফটো উপলব্ধ	549	FGH2520898	ফটো উপলব্ধ
নাম : সাদ্দম হোসেন পিতার নাম: মোহাম্মদ শামিম বাড়ির নং : 23B বয়স : 34 লিঙ্গ : পুরুষ			নাম : সরওয়ার ইলিয়াস পিতার নাম: মহঃ ইলিয়াস বাড়ির নং : 23B বয়স : 50 লিঙ্গ : পুরুষ			নাম : গোপা ইলিয়াস স্বামীর নাম: শরওয়ার ইলিয়াস বাড়ির নং : 23B বয়স : 48 লিঙ্গ : মহিলা		
550	WKJ2050862	ফটো উপলব্ধ	551	FGH2521110	ফটো উপলব্ধ	552	WKJ2050870	ফটো উপলব্ধ
নাম : ওয়াইস খাতিব পিতার নাম: এস.এ. আর বরকতি বাড়ির নং : 23B বয়স : 32 লিঙ্গ : পুরুষ			নাম : রোমনা পরবিন স্বামীর নাম: সদরুল হুসেন বাড়ির নং : 23B বয়স : 48 লিঙ্গ : মহিলা			নাম : ওয়ায়েজা আক্তিয়েন পিতার নাম: এস.এ. আর বরকতি বাড়ির নং : 23B বয়স : 35 লিঙ্গ : মহিলা		
553	FGH2883213	ফটো উপলব্ধ	554	FGH1881440	ফটো উপলব্ধ	555	WB/21/145/162180	ফটো উপলব্ধ
নাম : জহীদ জাকি পিতার নাম: জাকি হুসেন বাড়ির নং : 23B বয়স : 37 লিঙ্গ : পুরুষ			নাম : সৈয়দ আব্দুর রহমান বরকতি পিতার নাম: সৈয়দ আব্দুল হালিম বরকতি বাড়ির নং : 23/B বয়স : 67 লিঙ্গ : পুরুষ			নাম : মহঃ শেলিম পিতার নাম: আবদুল অলিম বাড়ির নং : 23B Grf বয়স : 67 লিঙ্গ : পুরুষ		
556	WB/21/145/162454	ফটো উপলব্ধ	557	WB/21/145/162053	ফটো উপলব্ধ	558	WKJ2266211	ফটো উপলব্ধ
নাম : মহঃ কলিম পিতার নাম: মহঃ আবদুল অলিম বাড়ির নং : 23B Grf বয়স : 66 লিঙ্গ : পুরুষ			নাম : মহঃ শমিম পিতার নাম: আবদুল অলিম বাড়ির নং : 23B Grf বয়স : 56 লিঙ্গ : পুরুষ			নাম : মহঃ নইম পিতার নাম: মহঃ কলিম বাড়ির নং : 23B Grf বয়স : 33 লিঙ্গ : পুরুষ		
559	FGH2658755	ফটো উপলব্ধ	560	WKJ2997625	ফটো উপলব্ধ	561	FGH0890913	ফটো উপলব্ধ
নাম : জাকি হুসেন পিতার নাম: মহঃ . আজিম বাড়ির নং : 23 Grf বয়স : 63 লিঙ্গ : পুরুষ			নাম : সদরুল হাসান পিতার নাম: মহঃ আজিম বাড়ির নং : 23 Grf বয়স : 56 লিঙ্গ : পুরুষ			নাম : ঋতা আনথোনী স্বামীর নাম: ফ্রান্সিস আনথোনী বাড়ির নং : 24 বয়স : 61 লিঙ্গ : মহিলা		
562	WB/21/145/162158	ফটো উপলব্ধ	563	WB/21/145/162452	ফটো উপলব্ধ	564	WB/21/145/159031	ফটো উপলব্ধ
নাম : ভিনসেন্ট আনথোনী পিতার নাম: বীএককন্ত খল্লা আনথোনী বাড়ির নং : 24 বয়স : 71 লিঙ্গ : পুরুষ			নাম : মার্টিন আনথোনী পিতার নাম: খল্লা আনথোনী বাড়ির নং : 24 বয়স : 66 লিঙ্গ : পুরুষ			নাম : লোকনাথ ডাস পিতার নাম: নবগোপাল ডাস বাড়ির নং : 24 বয়স : 68 লিঙ্গ : পুরুষ		
565	WB/21/145/159114	ফটো উপলব্ধ	566	FGH2252039	ফটো উপলব্ধ	567	FGH2840130	ফটো উপলব্ধ
নাম : মাধুরী ডাস স্বামীর নাম: লোকনাথ ডাস বাড়ির নং : 24 বয়স : 64 লিঙ্গ : মহিলা			নাম : শ্রেয় ডাস পিতার নাম: লোক নথ ডাস বাড়ির নং : 24 বয়স : 41 লিঙ্গ : মহিলা			নাম : শুভজিত ডাস পিতার নাম: লোকনাথ ডাস বাড়ির নং : 24 বয়স : 37 লিঙ্গ : পুরুষ		
568	FGH2840122	ফটো উপলব্ধ	569	WB/21/145/162351	ফটো উপলব্ধ	570	WKJ2514578	ফটো উপলব্ধ
নাম : শৌমিক ডাস পিতার নাম: লোকনাথ ডাস বাড়ির নং : 24 বয়স : 37 লিঙ্গ : পুরুষ			নাম : শবনম বেগম স্বামীর নাম: মুশারফ হোসেন বাড়ির নং : 24/1 বয়স : 57 লিঙ্গ : মহিলা			নাম : লাল মনি দেবী স্বামীর নাম: লোক নাথ ঠাকুর বাড়ির নং : 24/1 বয়স : 45 লিঙ্গ : মহিলা		

571 নাম : মণিশ কেশরী পিতার নাম: রমেশ কুমার কেশরী বাড়ির নং : 24/1 বয়স : 43 লিঙ্গ : পুরুষ	FGH2883239 ফটো উপলব্ধ	572 নাম : নিলম কেশরী স্বামীর নাম: মনিশ কেশরী বাড়ির নং : 24/1 বয়স : 41 লিঙ্গ : মহিলা	WKJ2436988 ফটো উপলব্ধ	Q 573 নাম : একতা কেশরী পিতার নাম: রমেশ কুমার কেশরী বাড়ির নং : 24/1 বয়স : 40 লিঙ্গ : মহিলা	FGH2883221 ফটো উপলব্ধ
574 নাম : সুমিত্রা শাহ স্বামীর নাম: জয়ন্ত শাহ বাড়ির নং : 24/1 বয়স : 34 লিঙ্গ : মহিলা	WKJ2633246 ফটো উপলব্ধ	575 নাম : রমেশ সাউ পিতার নাম: উপেন্দ্র নারায়ণ সাউ বাড়ির নং : 24/1 বয়স : 74 লিঙ্গ : পুরুষ	WB/21/145/162602 ফটো উপলব্ধ	576 নাম : আশা সাউ স্বামীর নাম: রমেশ সাউ বাড়ির নং : 24/1 বয়স : 67 লিঙ্গ : মহিলা	FGH2254753 ফটো উপলব্ধ
577 নাম : মুস্কান সাউ পিতার নাম: জীতেন্দ্র সাউ বাড়ির নং : 24/1 বয়স : 26 লিঙ্গ : মহিলা	WKJ2902500 ফটো উপলব্ধ	# 578 নাম : লোকনাথ ঠাকুর পিতার নাম: বৃন্দ ঠাকুর বাড়ির নং : 24/1 Grf বয়স : 51 লিঙ্গ : পুরুষ	WKJ3280625 ফটো উপলব্ধ	Q 579 নাম : রাজীব কান্তি দে পিতার নাম: দয়াল হরি দে বাড়ির নং : 26 বয়স : 43 লিঙ্গ : পুরুষ	WKJ2495810 ফটো উপলব্ধ
580 নাম : মহঃ সিরাজ পিতার নাম: মহঃ রফিক আনসারী বাড়ির নং : 26B বয়স : 45 লিঙ্গ : পুরুষ	WKJ2436962 ফটো উপলব্ধ	581 নাম : আমিনা খাতুন পিতার নাম: মহঃ নঈম বাড়ির নং : 26B বয়স : 36 লিঙ্গ : মহিলা	WKJ2436996 ফটো উপলব্ধ	582 নাম : শাজিয়া পারভিন স্বামীর নাম: মহঃ ইরশাদ আনসারি বাড়ির নং : 26বী বয়স : 32 লিঙ্গ : মহিলা	WKJ2370021 ফটো উপলব্ধ
583 নাম : মহঃ ইরশাদ আনসারি পিতার নাম: মহঃ হানিফ আনসারি বাড়ির নং : 26B বয়স : 35 লিঙ্গ : পুরুষ	WKJ1521400 ফটো উপলব্ধ	584 নাম : মহঃ নৌসাদ আনসারী পিতার নাম: মহঃ হানিফ আনসারি বাড়ির নং : 26B বয়স : 32 লিঙ্গ : পুরুষ	WKJ2050896 ফটো উপলব্ধ	585 নাম : মহঃ শামসাদ আনসারী পিতার নাম: মহঃ হানিফ আনসারী বাড়ির নং : 26B বয়স : 29 লিঙ্গ : পুরুষ	WKJ2632933 ফটো উপলব্ধ
586 নাম : মহঃ হানিফ আলিসারি পিতার নাম: আব্দুল হামিদ বাড়ির নং : 26B Grf বয়স : 63 লিঙ্গ : পুরুষ	WKJ3154119 ফটো উপলব্ধ	587 নাম : নাজমা বেগম স্বামীর নাম: মোহম্মদ হানিফ আনসারি বাড়ির নং : 26B Grf বয়স : 56 লিঙ্গ : মহিলা	FGH2254829 ফটো উপলব্ধ	588 নাম : জিয়াউদ্দিন আহমেদ পিতার নাম: গিয়াসুদ্দিন আহমেদ বাড়ির নং : 27 বয়স : 48 লিঙ্গ : পুরুষ	WKJ2671758 ফটো উপলব্ধ
589 নাম : শেখ . গিয়াসউদ্দিন আহমেদ পিতার নাম: আহমেদ আলি বাড়ির নং : 27A বয়স : 79 লিঙ্গ : পুরুষ	FGH1881689 ফটো উপলব্ধ	590 নাম : সালমা ঘায়াস পিতার নাম: শেখ গিয়াসুদ্দিন আহমেদ বাড়ির নং : 27A বয়স : 51 লিঙ্গ : মহিলা	WB/21/145/162597 ফটো উপলব্ধ	591 নাম : মনীষা সাউ মায়ের নাম: হেমলতা সাউ বাড়ির নং : 7/1 বয়স : 24 লিঙ্গ : মহিলা	WKJ3075090 ফটো উপলব্ধ
592 নাম : সাবা রহমান স্বামীর নাম: মুবাম্মর আহমেদ বাড়ির নং : 27এ বয়স : 39 লিঙ্গ : মহিলা	WKJ2937779 ফটো উপলব্ধ	593 নাম : জেমস বাদল গোমস্ পিতার নাম: থমাস গোমস্ বাড়ির নং : 27/A বয়স : 73 লিঙ্গ : পুরুষ	WB/21/145/162528 ফটো উপলব্ধ	594 নাম : ঈশিতা ভ্যালেন্টিনা গোমস পিতার নাম: জেমস বাদল গোমস বাড়ির নং : 27/A বয়স : 36 লিঙ্গ : মহিলা	WKJ1337088 ফটো উপলব্ধ
595 নাম : অঞ্জলিকা জসিকা গোমস পিতার নাম: জেমস বাদল গোমস বাড়ির নং : 27/এ বয়স : 23 লিঙ্গ : মহিলা	WKJ3074432 ফটো উপলব্ধ	596 নাম : ঋতা ফ্রান্সিস মেনেবেস স্বামীর নাম: জন ফ্রান্সিস মেনেবেস বাড়ির নং : 27A/1 Stf বয়স : 81 লিঙ্গ : মহিলা	WB/21/145/162419 ফটো উপলব্ধ	597 নাম : স্তেবে মেনেবেস পিতার নাম: জন ফ্রান্সিস মেনেবেস বাড়ির নং : 27A/1 Stf বয়স : 61 লিঙ্গ : পুরুষ	WB/21/145/162519 ফটো উপলব্ধ
598 নাম : অনেস্তীনা গোমস স্বামীর নাম: পেত্তের গোমস্ বাড়ির নং : 27A/2 Ndf বয়স : 88 লিঙ্গ : মহিলা	WB/21/145/162402 ফটো উপলব্ধ	599 নাম : ক্যারোলিন কবিতা ড্রোজ,রীও স্বামীর নাম: কিস্টোফার ডি রোবর বাড়ির নং : 27A/3 Rdf বয়স : 66 লিঙ্গ : মহিলা	WKJ2970341 ফটো উপলব্ধ	600 নাম : জামাল আরা স্বামীর নাম: শেখ গিয়াসুদ্দিন আহমেদ বাড়ির নং : 27A FL-1 বয়স : 73 লিঙ্গ : মহিলা	WKJ2266237 ফটো উপলব্ধ

বিধানসভা নির্বাচনক্ষেত্রের নং, নাম : 162-চৌরঙ্গী
ভাগ নং, নাম : 1-কলিন স্ট্রিট

601	FGH1881705	নাম : মুবশরর আহমেদ মায়ের নাম: শেখ . গিয়াসউদ্দিন আহমেদ বাড়ির নং : 27A FL-1 বয়স : 47 লিঙ্গ : পুরুষ	ফটো উপলব্ধ	602	WB/21/145/162529	নাম : এদনা গোমস স্বামীর নাম: বাদল গোমস বাড়ির নং : 27 Agrf বয়স : 64 লিঙ্গ : মহিলা	ফটো উপলব্ধ	603	WKJ3155629	নাম : পরেশ গোমস পিতার নাম: পিরী গোমস বাড়ির নং : 27বী বয়স : 69 লিঙ্গ : পুরুষ	ফটো উপলব্ধ
604	WKJ2266245	নাম : রাফেল গোমস পিতার নাম: স্যামুয়েল গোমস বাড়ির নং : 27B বয়স : 50 লিঙ্গ : পুরুষ	ফটো উপলব্ধ	605	WKJ2633212	নাম : সুমি গোমস স্বামীর নাম: রাফেল গোমস বাড়ির নং : 27-B বয়স : 50 লিঙ্গ : মহিলা	ফটো উপলব্ধ	606	FGH1881820	নাম : যোশেফ গোমস পিতার নাম: শ্যামুয়েল গোমস বাড়ির নং : 27/B বয়স : 47 লিঙ্গ : পুরুষ	ফটো উপলব্ধ
607	WKJ2266252	নাম : পাওলিন গোমস স্বামীর নাম: যোসেফ গোমস বাড়ির নং : 27/B বয়স : 41 লিঙ্গ : মহিলা	ফটো উপলব্ধ	608	FGH2254886	নাম : সধন মোগুল পিতার নাম: নব কুমার মোগুল বাড়ির নং : 27B FL-1 বয়স : 80 লিঙ্গ : পুরুষ	ফটো উপলব্ধ	609	FGH2254894	নাম : মসী মোগুল স্বামীর নাম: সধন মোগুল বাড়ির নং : 27B FL-1 বয়স : 74 লিঙ্গ : মহিলা	ফটো উপলব্ধ
610	FGH2254902	নাম : শমিষ্ঠা মোগুল পিতার নাম: সধন মোগুল বাড়ির নং : 27B FL-1 বয়স : 42 লিঙ্গ : মহিলা	ফটো উপলব্ধ	611	FGH1881804	নাম : জ্যোত্স্না গোমস স্বামীর নাম: শ্যামুয়েল গোমস বাড়ির নং : 27B FL-2 বয়স : 71 লিঙ্গ : মহিলা	ফটো উপলব্ধ	612	WKJ2671766	নাম : হোজেফা পাত্তাওয়াল পিতার নাম: মুহম্মদ হুসাইন ওয়ালদা বাড়ির নং : 114/4বী, 4 ফ্লোর বয়স : 43 লিঙ্গ : পুরুষ	ফটো উপলব্ধ
613	WKJ3023561	নাম : সাহিন পারভিন পিতার নাম: মহঃ আলম বাড়ির নং : 121/1 বয়স : 31 লিঙ্গ : মহিলা	ফটো উপলব্ধ	614	FGH2841013	নাম : কৃষ্ণেন্দ ঘাটা পিতার নাম: বিদ্যুৎ কুমার ঘাটা বাড়ির নং : 192B FL-2 বয়স : 38 লিঙ্গ : পুরুষ	ফটো উপলব্ধ	615	WKJ2972941	নাম : বিক্রম চৌধুরী পিতার নাম: ধ্রুব নায়ায়ণ চৌধুরী বাড়ির নং : ফ্ল্যাট 4বী, 4 ফ্লোর বয়স : 35 লিঙ্গ : পুরুষ	ফটো উপলব্ধ
616	WKJ2972933	নাম : অনুরাধা চৌধুরী স্বামীর নাম: বিজয় কুমার চৌধুরী বাড়ির নং : ফ্ল্যাট 4বী, 4 ফ্লোর বয়স : 39 লিঙ্গ : মহিলা	ফটো উপলব্ধ	617	WKJ2438554	নাম : হেমলতা সাউ স্বামীর নাম: অশোক সাউ বাড়ির নং : 7/1 বয়স : 60 লিঙ্গ : মহিলা	ফটো উপলব্ধ	618	WKJ3210408	নাম : রিকীমা সাউ পিতার নাম: বিপিন সাউ বাড়ির নং : 10 বয়স : 20 লিঙ্গ : মহিলা	ফটো উপলব্ধ
619	WKJ3200813	নাম : তাবাস্সুম মূর্তুজা স্বামীর নাম: মহঃ নৌসাদ আনসারী বাড়ির নং : 26বি বয়স : 25 লিঙ্গ : মহিলা	ফটো উপলব্ধ	620	WKJ3207032	নাম : রাহুল সাউ পিতার নাম: মহেশ সাউ বাড়ির নং : 7/1 বয়স : 22 লিঙ্গ : পুরুষ	ফটো উপলব্ধ	621	WKJ3215035	নাম : গীতা দেবী স্বামীর নাম: লাটে মিঠু শাউ বাড়ির নং : 20/1 কলিন স্ট্রিট বয়স : 63 লিঙ্গ : মহিলা	ফটো উপলব্ধ
622	WKJ3218732	নাম : ঋতিকা বর্মা পিতার নাম: রাকেশ বর্মা বাড়ির নং : 2 বয়স : 20 লিঙ্গ : মহিলা	ফটো উপলব্ধ	623	YJL2552495	নাম : ঐশ্বরী ঐশ্বরী পিতার নাম: ঐশ্বরী ঐশ্বরী ঐশ্বরী বাড়ির নং : 4এ বয়স : 21 লিঙ্গ : পুরুষ	ফটো উপলব্ধ	624	WKJ3229945	নাম : সুমন শাউ স্বামীর নাম: সঞ্জয় শাউ বাড়ির নং : 20/1 বয়স : 28 লিঙ্গ : মহিলা	ফটো উপলব্ধ
625	WKJ3236437	নাম : আরিয়ান সিং পিতার নাম: রামেন্দ্র কুমার সিং বাড়ির নং : 18 বয়স : 20 লিঙ্গ : পুরুষ	ফটো উপলব্ধ	626	WKJ3236825	নাম : ধ্রুবজ্যোতি সাহা পিতার নাম: ধনঞ্জয় সাহা বাড়ির নং : 01 বয়স : 22 লিঙ্গ : পুরুষ	ফটো উপলব্ধ	627	WKJ3251030	নাম : প্রতিভা সাহা পিতার নাম: পিন্টু সাহা বাড়ির নং : 18 সি কলিন স্ট্রিট বয়স : 20 লিঙ্গ : মহিলা	ফটো উপলব্ধ
628	WKJ3256682	নাম : অমরজিৎ কুমার সিংহ পিতার নাম: দ্বারিকা প্রসাদ সিংহ বাড়ির নং : 4 কলিন স্ট্রিট বয়স : 37 লিঙ্গ : পুরুষ	ফটো উপলব্ধ								

629	1	WKJ3257508	ফটো উপলব্ধ	নাম : বিজয় কুমার চৌধুরি পিতার নাম: প্রব নারায়ণ চৌধুরি বাড়ির নং : 20/1 বয়স : 42 লিঙ্গ : পুরুষ	630	1	WKJ3263985	ফটো উপলব্ধ	নাম : সঞ্জনা জয়সওয়াল পিতার নাম: অজয় কুমার জয়সওয়াল বাড়ির নং : 19 বয়স : 19 লিঙ্গ : মহিলা	631	1	WKJ3264991	ফটো উপলব্ধ	নাম : তিয়াসা পাল পিতার নাম: তাপস কুমার পাল বাড়ির নং : 7 বয়স : 18 লিঙ্গ : মহিলা
632	1	WKJ3268083	ফটো উপলব্ধ	নাম : অনিন্দিতা সাহা মায়ের নাম: দীপিকা সাহা বাড়ির নং : 20/1 বয়স : 18 লিঙ্গ : মহিলা	633	1	WKJ3270345	ফটো উপলব্ধ	নাম : ডেনান্ড অ্যান্থনি পিতার নাম: মার্টিন অ্যান্থনি বাড়ির নং : 24 বয়স : 26 লিঙ্গ : পুরুষ	634	1	WKJ3270600	ফটো উপলব্ধ	নাম : ডেরিক ধনরাজ অ্যান্থনি পিতার নাম: মার্টিন অ্যান্থনি বাড়ির নং : 24 বয়স : 30 লিঙ্গ : পুরুষ
635	1	WKJ3271582	ফটো উপলব্ধ	নাম : ঈশান সিং পিতার নাম: ধনঞ্জয় কুমার সিং বাড়ির নং : 20 বয়স : 18 লিঙ্গ : পুরুষ	636	1	WKJ3273521	ফটো উপলব্ধ	নাম : দীনেশ শাউ পিতার নাম: হিন্দু শাউ বাড়ির নং : 11 নং বয়স : 25 লিঙ্গ : পুরুষ	637	1	WKJ3203551	ফটো উপলব্ধ	নাম : সেখ সাকিব পিতার নাম: সেখ মানসুর আলম বাড়ির নং : 13/1 বয়স : 21 লিঙ্গ : পুরুষ

নির্বাচক সংখ্যার সারসংক্ষেপ :								
A) নির্বাচকের সংখ্যা :								
	নির্বাচক তালিকার প্রকৃতি	নির্বাচক তালিকার পরিচিতি :	নির্বাচকের সংখ্যা :					
			পুরুষ	মহিলা	তৃতীয় লিঙ্গ	মোট		
I	মূল তালিকা	মূল তালিকা	বিশেষ নিবিড় সংশোধনী ২০২৬-এর চূড়ান্ত ভোটার তালিকা		333	295	0	628
II	1- সংযোজন তালিকা	সংযোজনী 1	বিশেষ সংক্ষিপ্ত সংশোধন 2026		6	3	0	9
III	2- বিয়োজন তালিকা	সংযোজনী 1	বিশেষ সংক্ষিপ্ত সংশোধন 2026		4	4	0	8
IV	'লিঙ্গ ক্ষেত্রের' পরিবর্তনের কারণে পার্থক্য			0	0	0	0	
নির্বাচকের মোট সংখ্যা (I+II-III+IV)				335	294	0	629	
B) ক্রটি সংশোধনের সংখ্যা :								
নির্বাচক তালিকার প্রকৃতি	নির্বাচক তালিকার পরিচিতি :	ক্রটি সংশোধনের সংখ্যা :						
সংযোজনী 1	বিশেষ সংক্ষিপ্ত সংশোধন 2026	2						

নির্বাচক নিবন্ধন আধিকারিকের স্বাক্ষর

E-মৃত, S-স্থানান্তরিত, R-একাধিকবার অন্তর্ভুক্ত, M-নিখোঁজ, Q-যোগ্য নহে