

নির্বাচক তালিকা 2026 S25 পশ্চিমবঙ্গ

| | | | | | | | | | | | | | | | | | | | | | |
|--|--|--|----------|--------------|-----|-------------------------------|-------------------------------|---------|-------|------|--------------|-----------------|---|------|---|--------|---|------|----------------|-----|----------|
| বিধানসভা নির্বাচনক্ষেত্রের নং, নাম ও সংরক্ষণের স্থিতি : 162 - চৌরঙ্গী (সাধারণ) | | অংশ নং : 8 | | | | | | | | | | | | | | | | | | | |
| বিধানসভা নির্বাচনক্ষেত্রটি যে লোকসভা নির্বাচনক্ষেত্রের / ক্ষেত্রসমূহের অন্তর্ভুক্ত তার নং, নাম ও সংরক্ষণ স্থিতি : 24 - কলকাতা উত্তর (সাধারণ) | | | | | | | | | | | | | | | | | | | | | |
| 1. সংশোধনের পূর্ণ বিবরণ | | | | | | | | | | | | | | | | | | | | | |
| সংশোধনের বৎসর : | 2026 | নির্বাচক তালিকার পরিচিতি : | | | | | | | | | | | | | | | | | | | |
| ভিত্তি তারিখ : | 01-01-2026 | বিশেষ নিবিড় সংশোধনী ২০২৬-এর চূড়ান্ত ভোটার তালিকা | | | | | | | | | | | | | | | | | | | |
| সংশোধনের প্রকৃতি : | বিশেষ নিবিড় সংশোধনী 2026 | | | | | | | | | | | | | | | | | | | | |
| প্রকাশনার তারিখ : | 28-02-2026 | | | | | | | | | | | | | | | | | | | | |
| 2. অংশ ও নির্বাচনী এলাকার পূর্ণ বিবরণ : | | | | | | | | | | | | | | | | | | | | | |
| অংশের ভাগ নং ও নাম : | | | | | | | | | | | | | | | | | | | | | |
| 1-নবাব বদরুদ্দিন স্ট্রীট | <table style="width: 100%; border-collapse: collapse;"> <tr> <td style="width: 50%;">প্রধান শহর/গ্রাম</td> <td>: কলকাতা মিউনিসিপাল কর্পোরেশন</td> </tr> <tr> <td>ওয়ার্ড</td> <td>: 044</td> </tr> <tr> <td>থানা</td> <td>: জোড়াসাঁকো</td> </tr> <tr> <td>গ্রাম পঞ্চগয়েত</td> <td>:</td> </tr> <tr> <td>ব্লক</td> <td>:</td> </tr> <tr> <td>মহকুমা</td> <td>:</td> </tr> <tr> <td>জেলা</td> <td>: কলকাতা উত্তর</td> </tr> <tr> <td>পিন</td> <td>: 700073</td> </tr> </table> | | | | | প্রধান শহর/গ্রাম | : কলকাতা মিউনিসিপাল কর্পোরেশন | ওয়ার্ড | : 044 | থানা | : জোড়াসাঁকো | গ্রাম পঞ্চগয়েত | : | ব্লক | : | মহকুমা | : | জেলা | : কলকাতা উত্তর | পিন | : 700073 |
| প্রধান শহর/গ্রাম | | | | | | : কলকাতা মিউনিসিপাল কর্পোরেশন | | | | | | | | | | | | | | | |
| ওয়ার্ড | | | | | | : 044 | | | | | | | | | | | | | | | |
| থানা | | | | | | : জোড়াসাঁকো | | | | | | | | | | | | | | | |
| গ্রাম পঞ্চগয়েত | : | | | | | | | | | | | | | | | | | | | | |
| ব্লক | : | | | | | | | | | | | | | | | | | | | | |
| মহকুমা | : | | | | | | | | | | | | | | | | | | | | |
| জেলা | : কলকাতা উত্তর | | | | | | | | | | | | | | | | | | | | |
| পিন | : 700073 | | | | | | | | | | | | | | | | | | | | |
| 2-রাত্ত সরকার লেন | | | | | | | | | | | | | | | | | | | | | |
| 3-কানাই শীল স্ট্রীট | | | | | | | | | | | | | | | | | | | | | |
| | | | | | | | | | | | | | | | | | | | | | |
| 3. ভোট গ্রহন কেন্দ্রের পূর্ণ বিবরণ : | | | | | | | | | | | | | | | | | | | | | |
| ভোট গ্রহন কেন্দ্রের নং, নাম : | | ভোট গ্রহন কেন্দ্রের শ্রেণী : | শহরাঞ্চল | | | | | | | | | | | | | | | | | | |
| 8 - তৃতীয়া হাই স্কুল | | এই অংশে সহায়ক ভোটগ্রহন কেন্দ্রের সংখ্যা | 0 | | | | | | | | | | | | | | | | | | |
| ভোট গ্রহন কেন্দ্রের ঠিকানা : | | : | | | | | | | | | | | | | | | | | | | |
| তৃতীয়া হাই স্কুল, রুম-২, ২,সৈয়দ সেলী স্ট্রীট,কলকাতা-৭৩ | | | | | | | | | | | | | | | | | | | | | |
| 4. নির্বাচকের সংখ্যা : | | | | | | | | | | | | | | | | | | | | | |
| প্রথম ক্রমিক নং | শেষ ক্রমিক নং | মোট সংখ্যা | | | | | | | | | | | | | | | | | | | |
| | | পুরুষ | মহিলা | তৃতীয় লিঙ্গ | মোট | | | | | | | | | | | | | | | | |
| 1 | 689 | 377 | 305 | 0 | 682 | | | | | | | | | | | | | | | | |

নির্বাচক নিবন্ধন আধিকারিকের স্বাক্ষর

Nazri Naksha

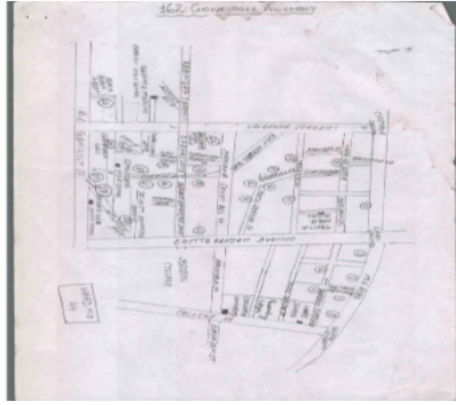

Google Map View

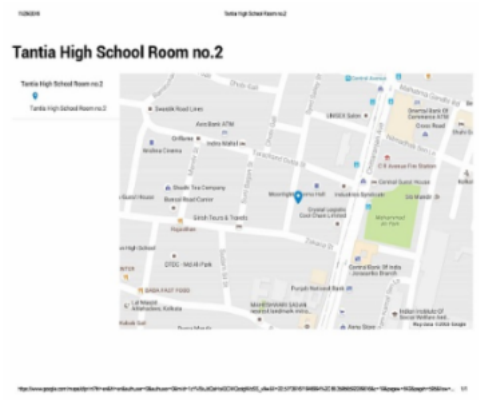

Polling Station Building Front View



Polling Station Front View



Cad View

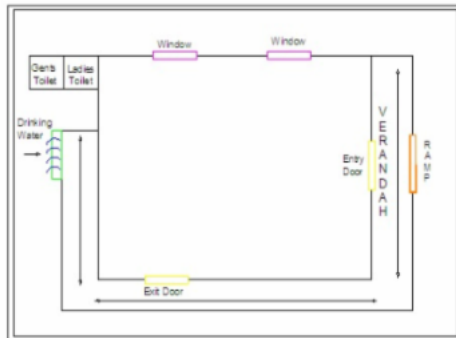

Key MAP View



বিধানসভা নির্বাচনক্ষেত্রের নং, নাম : 162-চৌরঙ্গী
ভাগ নং, নাম : 1-নবাব বদরুদ্দিন স্ট্রীট

| | | | | | | | | |
|--|------------------|------------|--|------------------|------------|---|------------------|------------|
| 1 | JNV1111657 | ফটো উপলব্ধ | 2 | WB/22/157/363071 | ফটো উপলব্ধ | 3 | WKJ2371003 | ফটো উপলব্ধ |
| নাম : মহঃ খলিক পিতার নাম: উশীক বাড়ির নং : 2 বয়স : 80 লিঙ্গ : পুরুষ | | | নাম : মহঃ হাসান পিতার নাম: আব্দুল শাকুর বাড়ির নং : 2 বয়স : 76 লিঙ্গ : পুরুষ | | | নাম : মহঃ সালহীন পিতার নাম: আব্দুল জাহির বাড়ির নং : 2 বয়স : 75 লিঙ্গ : পুরুষ | | |
| 4 | WB/22/157/363324 | ফটো উপলব্ধ | 5 | WB/22/157/363241 | ফটো উপলব্ধ | 6 | WB/22/157/363176 | ফটো উপলব্ধ |
| নাম : আয়শ্বের অফেদসীদীক পিতার নাম: য়োলম মোহিউদ্দিন বাড়ির নং : 2 বয়স : 73 লিঙ্গ : পুরুষ | | | নাম : জতন বীবীলোধী স্বামীর নাম: সেরজুদ্দিন বাড়ির নং : 2 বয়স : 73 লিঙ্গ : মহিলা | | | নাম : অসমা খতুন স্বামীর নাম: মঃ . হুসেন বাড়ির নং : 2 বয়স : 71 লিঙ্গ : মহিলা | | |
| 7 | WB/22/157/363094 | ফটো উপলব্ধ | 8 | WB/22/157/363484 | ফটো উপলব্ধ | 9 | WKJ3041183 | ফটো উপলব্ধ |
| নাম : হবীবন খতুন পিতার নাম: মঃ . হোসেন বাড়ির নং : 2 বয়স : 71 লিঙ্গ : মহিলা | | | নাম : এ ক কমররুদ্দিন পিতার নাম: আব্দুল হামিদ বাড়ির নং : 2 বয়স : 69 লিঙ্গ : পুরুষ | | | নাম : মহম্মদ ওয়াজির লোধি পিতার নাম: বক্স কাদির লোধি বাড়ির নং : 2 বয়স : 68 লিঙ্গ : পুরুষ | | |
| 10 | WB/22/157/363070 | ফটো উপলব্ধ | 11 | WB/22/157/363020 | ফটো উপলব্ধ | 12 | WKJ3061991 | ফটো উপলব্ধ |
| নাম : আব্দুল জববর পিতার নাম: আব্দুল শকুর বাড়ির নং : 2 বয়স : 66 লিঙ্গ : পুরুষ | | | নাম : গুলাম মহিউদ্দিন পিতার নাম: মহঃ মুস্তাকিম বাড়ির নং : 2 বয়স : 65 লিঙ্গ : পুরুষ | | | নাম : নজমা বেগম স্বামীর নাম: মহম্মদ ওয়াজির লোধি বাড়ির নং : 2 বয়স : 65 লিঙ্গ : মহিলা | | |
| 13 | WB/22/157/363113 | ফটো উপলব্ধ | 14 | WB/22/157/363090 | ফটো উপলব্ধ | 15 | JNV2272482 | ফটো উপলব্ধ |
| নাম : মঃ আলি খিচি পিতার নাম: মঃ . ইব্রাহিম বাড়ির নং : 2 বয়স : 63 লিঙ্গ : পুরুষ | | | নাম : হুমত বেগম স্বামীর নাম: মঃ . আলি বাড়ির নং : 2 বয়স : 61 লিঙ্গ : মহিলা | | | নাম : খজুন বিবি স্বামীর নাম: কমুদ্দিন বাড়ির নং : 2 বয়স : 61 লিঙ্গ : মহিলা | | |
| 16 | WKJ2955375 | ফটো উপলব্ধ | 17 | WB/22/157/363136 | ফটো উপলব্ধ | 18 | JNV1111608 | ফটো উপলব্ধ |
| নাম : শাকিল আহমেদ পিতার নাম: মহঃ মুস্তাকিম বাড়ির নং : 2 বয়স : 60 লিঙ্গ : পুরুষ | | | নাম : মঃ . জুবাইর আহমেদ পিতার নাম: মঃ . জাহিরুদ্দিন বাড়ির নং : 2 বয়স : 59 লিঙ্গ : পুরুষ | | | নাম : জইনব খাতুন স্বামীর নাম: গোলাম মোহিউদ্দিন বাড়ির নং : 2 বয়স : 57 লিঙ্গ : মহিলা | | |
| 19 | WB/22/157/363258 | ফটো উপলব্ধ | 20 | WB/22/157/363333 | ফটো উপলব্ধ | 21 | JNV1109883 | ফটো উপলব্ধ |
| নাম : মহবুব খিচি পিতার নাম: অম্বর বাড়ির নং : 2 বয়স : 56 লিঙ্গ : পুরুষ | | | নাম : বণু বেগম স্বামীর নাম: অবিদ আলি বাড়ির নং : 2 বয়স : 56 লিঙ্গ : মহিলা | | | নাম : শকিলা বেগম স্বামীর নাম: সহববা অলম বাড়ির নং : 2 বয়স : 56 লিঙ্গ : মহিলা | | |
| 22 | WKJ2220861 | ফটো উপলব্ধ | 23 | WB/22/157/363022 | ফটো উপলব্ধ | 24 | WKJ3061983 | ফটো উপলব্ধ |
| নাম : শাহদা বানো স্বামীর নাম: জাবিদা হুসেন বাড়ির নং : 2 বয়স : 56 লিঙ্গ : মহিলা | | | নাম : জবেদ আহমেদ পিতার নাম: মঃ . মুস্তাকিম বাড়ির নং : 2 বয়স : 55 লিঙ্গ : পুরুষ | | | নাম : মহঃ সলিম সুলতান পিতার নাম: মইঃ পফুর বাড়ির নং : 2 বয়স : 55 লিঙ্গ : পুরুষ | | |
| 25 | WKJ2988566 | ফটো উপলব্ধ | 26 | WB/22/157/363091 | ফটো উপলব্ধ | 27 | WB/22/157/363160 | ফটো উপলব্ধ |
| নাম : গুলজার আহমেদ লোধি পিতার নাম: সিরাজুদ্দিন লোধি বাড়ির নং : 2 বয়স : 53 লিঙ্গ : পুরুষ | | | নাম : শমিম বেগম স্বামীর নাম: মহবুব বাড়ির নং : 2 বয়স : 53 লিঙ্গ : মহিলা | | | নাম : মঃ . তনবির আহমেদ পিতার নাম: মঃ . জাহিরুদ্দিন বাড়ির নং : 2 বয়স : 52 লিঙ্গ : পুরুষ | | |
| 28 | WKJ2220887 | ফটো উপলব্ধ | 29 | JNV2272821 | ফটো উপলব্ধ | 30 | WKJ2220903 | ফটো উপলব্ধ |
| নাম : সৈয়দ মহঃ আবিদ আশরাফ পিতার নাম: এস.এম.জাফর আশান বাড়ির নং : 2 বয়স : 49 লিঙ্গ : পুরুষ | | | নাম : ফরিদা বণু স্বামীর নাম: অকতর আলি বাড়ির নং : 2 বয়স : 48 লিঙ্গ : মহিলা | | | নাম : মহঃ শাহনাওয়াজ আনসারী পিতার নাম: মুস্তাক আহমেদ বাড়ির নং : 2 বয়স : 47 লিঙ্গ : পুরুষ | | |

| | | | | | | | | | | | |
|----|------------|--|------------|------|------------|--|------------|----|------------|--|------------|
| 31 | JNV2010676 | নাম : মঃ . জহীদ হুসেন পিতার নাম: মঃ . হুসেন বাড়ির নং : 2 বয়স : 44 লিঙ্গ : পুরুষ | ফটো উপলব্ধ | 32 | ILL0266577 | নাম : ফাইয়াজ আনসারি পিতার নাম: মঃ সামসুজোহা আনসারি বাড়ির নং : 2 বয়স : 44 লিঙ্গ : পুরুষ | ফটো উপলব্ধ | 33 | WKJ2370997 | নাম : মহঃ সাকিব পিতার নাম: মহঃ সালিন বাড়ির নং : 2 বয়স : 43 লিঙ্গ : পুরুষ | ফটো উপলব্ধ |
| 34 | WKJ2587640 | নাম : হাসিনা খাতুন স্বামীর নাম: আব্দুল জাক্বার বাড়ির নং : 2 বয়স : 43 লিঙ্গ : মহিলা | ফটো উপলব্ধ | 35 | JNV2272391 | নাম : মোহাঃ . ফখিউদ্দিন খাঁ পিতার নাম: মঃ . খাঁ বাড়ির নং : 2 বয়স : 42 লিঙ্গ : পুরুষ | ফটো উপলব্ধ | 36 | WKJ2979615 | নাম : মহঃ আফতাব আলম পিতার নাম: মহঃ আব্বাস বাড়ির নং : 2 বয়স : 42 লিঙ্গ : পুরুষ | ফটো উপলব্ধ |
| 37 | WKJ2370971 | নাম : রাজিয়া সোল্লাঙ্কি স্বামীর নাম: মহঃ সলিম সোল্লাঙ্কি বাড়ির নং : 2 বয়স : 42 লিঙ্গ : মহিলা | ফটো উপলব্ধ | 38 | WKJ2979763 | নাম : গজালা নিখত স্বামীর নাম: মোহম্মদ আবিদ হাসান বাড়ির নং : 2 বয়স : 41 লিঙ্গ : মহিলা | ফটো উপলব্ধ | 39 | WKJ2371011 | নাম : মহঃ আসিফ পিতার নাম: মহঃ সালহীন বাড়ির নং : 2 বয়স : 40 লিঙ্গ : পুরুষ | ফটো উপলব্ধ |
| 40 | WKJ2371037 | নাম : মহঃ জাহিদ পিতার নাম: মহঃ আলি বাড়ির নং : 2 বয়স : 40 লিঙ্গ : পুরুষ | ফটো উপলব্ধ | 41 | WKJ1573559 | নাম : তাহিদ আলম পিতার নাম: আব্দুল খালিক বাড়ির নং : 2 বয়স : 40 লিঙ্গ : পুরুষ | ফটো উপলব্ধ | 42 | JNV2353605 | নাম : সজ্জাদ আহমেদ পিতার নাম: গুলাম মোহিউদ্দিন বাড়ির নং : 2 বয়স : 39 লিঙ্গ : পুরুষ | ফটো উপলব্ধ |
| 43 | WKJ2906428 | নাম : শাওণ্ডা সিদ্দিকী স্বামীর নাম: শাহিদ আহমেদ বাড়ির নং : 2 বয়স : 37 লিঙ্গ : মহিলা | ফটো উপলব্ধ | # 44 | WKJ1471531 | নাম : সরফরাজ আহমেদ পিতার নাম: শাকিল আহমেদ বাড়ির নং : 2 বয়স : 36 লিঙ্গ : পুরুষ | ফটো উপলব্ধ | 45 | WKJ2371029 | নাম : মহঃ আসিফ পিতার নাম: মহঃ আলি বাড়ির নং : 2 বয়স : 35 লিঙ্গ : পুরুষ | ফটো উপলব্ধ |
| 46 | WKJ2220820 | নাম : সানজিদা পারভিন পিতার নাম: গুলাম মহিউদ্দিন বাড়ির নং : 2 বয়স : 35 লিঙ্গ : মহিলা | ফটো উপলব্ধ | 47 | WKJ2743375 | নাম : সুলতানা খাতুন স্বামীর নাম: মহঃ সাকিব বাগুজার বাড়ির নং : 2 বয়স : 35 লিঙ্গ : মহিলা | ফটো উপলব্ধ | 48 | WKJ2220895 | নাম : জুনিয়াদ আহমেদ পিতার নাম: শাকিল আহমেদ বাড়ির নং : 2 বয়স : 32 লিঙ্গ : পুরুষ | ফটো উপলব্ধ |
| 49 | WKJ2743367 | নাম : সামিম বানু স্বামীর নাম: মহঃ ইরফান বাদগুজর বাড়ির নং : 2 বয়স : 32 লিঙ্গ : মহিলা | ফটো উপলব্ধ | 50 | WKJ2498483 | নাম : জাকির হুসেন পিতার নাম: সাকিল আহমেদ বাড়ির নং : 2 বয়স : 30 লিঙ্গ : পুরুষ | ফটো উপলব্ধ | 51 | WKJ2979755 | নাম : আফসানা কৌসর স্বামীর নাম: মোহম্মদ কৌসর বাড়ির নং : 2 বয়স : 30 লিঙ্গ : মহিলা | ফটো উপলব্ধ |
| 52 | WKJ2743276 | নাম : মহঃ ইমরোজ পিতার নাম: মহঃ সোহেব আনসারি বাড়ির নং : 2 বয়স : 29 লিঙ্গ : পুরুষ | ফটো উপলব্ধ | 53 | WKJ2587632 | নাম : রিজয়ানা বাশে পিতার নাম: আব্দুল জাক্বার বাড়ির নং : 2 বয়স : 29 লিঙ্গ : মহিলা | ফটো উপলব্ধ | 54 | WKJ2955391 | নাম : শাহিন গুলজার পিতার নাম: গুলজার আহমেদ লোধি বাড়ির নং : 2 বয়স : 28 লিঙ্গ : মহিলা | ফটো উপলব্ধ |
| 55 | WKJ2956456 | নাম : শাকির হুসেন পিতার নাম: শাকিল আহমেদ বাড়ির নং : 2 বয়স : 27 লিঙ্গ : পুরুষ | ফটো উপলব্ধ | 56 | WKJ2955359 | নাম : মহম্মদ রিজওয়ান পিতার নাম: আব্দুল জাক্বার বাড়ির নং : 2 বয়স : 26 লিঙ্গ : পুরুষ | ফটো উপলব্ধ | 57 | WKJ2955367 | নাম : সুলতানা পারভীন পিতার নাম: আব্দুল জাক্বার বাড়ির নং : 2 বয়স : 26 লিঙ্গ : মহিলা | ফটো উপলব্ধ |
| 58 | WKJ2979730 | নাম : জিনিয়া সোল্লাঙ্কি পিতার নাম: মোহম্মদ সলিম সোল্লাঙ্কি বাড়ির নং : 2 বয়স : 25 লিঙ্গ : মহিলা | ফটো উপলব্ধ | 59 | WKJ3102852 | নাম : আয়েস আলি লিলগার পিতার নাম: আখতার আলি লিলগার বাড়ির নং : 2 বয়স : 24 লিঙ্গ : পুরুষ | ফটো উপলব্ধ | 60 | WKJ2905313 | নাম : শাহিদ আহমেদ পিতার নাম: ইজহার আহমেদ বাড়ির নং : 2 বয়স : 40 লিঙ্গ : পুরুষ | ফটো উপলব্ধ |

| | | | | | |
|---|--------------------------|--|--------------------------------|---|--------------------------------|
| 61 নাম : তানোয়ার আহমেদ পিতার নাম: মুস্তাফি আহমেদ বাড়ির নং : 2 বয়স : 39 লিঙ্গ : পুরুষ | WKJ1471481 ফটো উপলব্ধ | 62 নাম : মহঃ সাহবাজ আহমেদ পিতার নাম: গুলাম আহমেদ বাড়ির নং : 2 বয়স : 34 লিঙ্গ : পুরুষ | WKJ1471549 ফটো উপলব্ধ | 63 নাম : শোয়েব আহমেদ পিতার নাম: মহঃ জুবের আহমেদ বাড়ির নং : 2 বয়স : 26 লিঙ্গ : পুরুষ | WKJ2907822 ফটো উপলব্ধ |
| 64 নাম : শাজন আহমেদ পিতার নাম: সৈয়দ জাভেদ হাসান বাড়ির নং : 2 বয়স : 22 লিঙ্গ : পুরুষ | WKJ3138492 ফটো উপলব্ধ | 65 নাম : মহম্মদ ইমতিয়াজ আলম মায়ের নাম: সাকিলা বেগম বাড়ির নং : 2 বয়স : 40 লিঙ্গ : পুরুষ | WKJ3043957 ফটো উপলব্ধ | 66 নাম : মহঃ সাকিব বদরুজ্জার পিতার নাম: মহঃ হুসেন বদরুজ্জার বাড়ির নং : 2 বয়স : 44 লিঙ্গ : পুরুষ | WKJ2587616 ফটো উপলব্ধ |
| 67 নাম : মহঃ ইরফান বদরুজ্জার পিতার নাম: মহঃ হুসেন বদরুজ্জার বাড়ির নং : 2 বয়স : 39 লিঙ্গ : পুরুষ | WKJ2587582 ফটো উপলব্ধ | 68 নাম : মহঃ আবিদ হাসান পিতার নাম: মহঃ হাসান বাড়ির নং : 2 বয়স : 46 লিঙ্গ : পুরুষ | WB/22/157/363162 ফটো উপলব্ধ | 69 নাম : শেহনাজ হাসান স্বামীর নাম: মহঃ আরিফ হাসান বাড়ির নং : 2 বয়স : 38 লিঙ্গ : মহিলা | WKJ2743359 ফটো উপলব্ধ |
| 70 নাম : সাবি হাসান পিতার নাম: জাবেদ হাসান বাড়ির নং : 2 বয়স : 31 লিঙ্গ : পুরুষ | WKJ2371045 ফটো উপলব্ধ | 71 নাম : রাহেনা ইমতিয়াজ স্বামীর নাম: মহঃ ইমতিয়াজ বাড়ির নং : 2 বয়স : 40 লিঙ্গ : মহিলা | WKJ1471457 ফটো উপলব্ধ | 72 নাম : আশফাক আহমেদ খান পিতার নাম: ইরশাদ আহমেদ বাড়ির নং : 2 বয়স : 56 লিঙ্গ : পুরুষ | WB/22/157/363164 ফটো উপলব্ধ |
| 73 নাম : হুসনৈনা খাতুন স্বামীর নাম: শাকিল আহমেদ বাড়ির নং : 2 বয়স : 58 লিঙ্গ : মহিলা | JNV1114206 ফটো উপলব্ধ | 74 নাম : সামিনা খাতুন স্বামীর নাম: মহঃ শাকিল লোধি বাড়ির নং : 2 বয়স : 36 লিঙ্গ : মহিলা | WKJ3142213 ফটো উপলব্ধ | 75 নাম : খুশি খাতুন পিতার নাম: বিলাল খিচি বাড়ির নং : 2 বয়স : 22 লিঙ্গ : মহিলা | WKJ3141710 ফটো উপলব্ধ |
| 76 নাম : বিলাল খিচি মায়ের নাম: গুলাম খিচি বাড়ির নং : 2 বয়স : 48 লিঙ্গ : পুরুষ | WKJ1471432 ফটো উপলব্ধ | 77 নাম : মদিনা খিচি স্বামীর নাম: বিলাল খিচি বাড়ির নং : 2 বয়স : 45 লিঙ্গ : মহিলা | WKJ1471440 ফটো উপলব্ধ | 78 নাম : শহিদ আলি খিচি পিতার নাম: মহঃ আলি খিচি বাড়ির নং : 2 বয়স : 39 লিঙ্গ : পুরুষ | JNV2567709 ফটো উপলব্ধ |
| 79 নাম : আবিদ আলি লিলগর পিতার নাম: অসগর বাড়ির নং : 2 বয়স : 53 লিঙ্গ : পুরুষ | WKJ3041209 ফটো উপলব্ধ | 80 নাম : আখতার আলি লিলগর পিতার নাম: অসগর বাড়ির নং : 2 বয়স : 51 লিঙ্গ : পুরুষ | JNV2272813 ফটো উপলব্ধ | 81 নাম : আদিল আলি লিলগর পিতার নাম: আবিদ আলি লিলগর বাড়ির নং : 2 বয়স : 33 লিঙ্গ : পুরুষ | WKJ2032076 ফটো উপলব্ধ |
| 82 নাম : অর্শান আলি লিলগর পিতার নাম: আখতার আলি লিলগর বাড়ির নং : 2 বয়স : 29 লিঙ্গ : পুরুষ | WKJ2913382 ফটো উপলব্ধ | 83 নাম : আমনা লোধি স্বামীর নাম: গুলজার আহমেদ লোধি বাড়ির নং : 2 বয়স : 47 লিঙ্গ : মহিলা | WKJ2981033 ফটো উপলব্ধ | 84 নাম : মহঃজাওয়াদ লোধি মায়ের নাম: জাহান্না বিবি লোধি বাড়ির নং : 2 বয়স : 44 লিঙ্গ : পুরুষ | WKJ1471515 ফটো উপলব্ধ |
| 85 নাম : মহঃ আরিফ লোধি মায়ের নাম: জাহান্না বিবি লোধি বাড়ির নং : 2 বয়স : 43 লিঙ্গ : পুরুষ | JNV2529410 ফটো উপলব্ধ | 86 নাম : শবনম লোধি স্বামীর নাম: মহঃ জাভেদ লোধি বাড়ির নং : 2 বয়স : 42 লিঙ্গ : মহিলা | WKJ2315281 ফটো উপলব্ধ | 87 নাম : ফারজানা লোধি স্বামীর নাম: মহঃ শরফরাজ লোধি বাড়ির নং : 2 বয়স : 41 লিঙ্গ : মহিলা | WKJ2220911 ফটো উপলব্ধ |
| 88 নাম : মহঃ সারফরাজ লোধি পিতার নাম: গুলজার আহমেদ লোধি বাড়ির নং : 2 বয়স : 40 লিঙ্গ : পুরুষ | WKJ1471523 ফটো উপলব্ধ | 89 নাম : মহঃ শাকিল লোধি মায়ের নাম: জাহান্না বিবি লোধি বাড়ির নং : 2 বয়স : 39 লিঙ্গ : পুরুষ | WKJ1471465 ফটো উপলব্ধ | 90 নাম : মহঃ ইমরান লোধি পিতার নাম: মহঃ ওয়াজির লোধি বাড়ির নং : 2 বয়স : 32 লিঙ্গ : পুরুষ | WKJ2220879 ফটো উপলব্ধ |

| | | | | | |
|--|--------------------------|--|--------------------------|--|--------------------------|
| 91 নাম : নীলোফার সোদারকি স্বামীর নাম : মোহাম্মদ শহিদ আলহাজ্ব বাড়ির নং : 2 বয়স : 30 লিঙ্গ : মহিলা | WKJ2220853 ফটো উপলব্ধ | 92 নাম : নাহিদ লোধি পিতার নাম : মহঃ ওয়াজির লোধি বাড়ির নং : 2 বয়স : 30 লিঙ্গ : মহিলা | WKJ2220846 ফটো উপলব্ধ | 93 নাম : নাজনিন লোধি পিতার নাম : ওয়াজির আহমেদ লোধি বাড়ির নং : 2 বয়স : 28 লিঙ্গ : মহিলা | WKJ2220838 ফটো উপলব্ধ |
| 94 নাম : শহিদ লোধি পিতার নাম : ওয়াজির আহমেদ লোধি বাড়ির নং : 2 বয়স : 24 লিঙ্গ : পুরুষ | WKJ3005873 ফটো উপলব্ধ | 95 নাম : জিকরা লোধি পিতার নাম : মহঃ জাওয়াইদ লোধি বাড়ির নং : 2 বয়স : 24 লিঙ্গ : মহিলা | WKJ3043841 ফটো উপলব্ধ | 96 নাম : সাবা নাজ পিতার নাম : মহঃ সালহীন বাড়ির নং : 2 বয়স : 26 লিঙ্গ : মহিলা | WKJ3007259 ফটো উপলব্ধ |
| 97 নাম : শাহেনা পারভিন মায়ের নাম : শাকিলা বেগম বাড়ির নং : 2 বয়স : 38 লিঙ্গ : মহিলা | WKJ1471473 ফটো উপলব্ধ | 98 নাম : সানা পারভিন পিতার নাম : মহঃ জুবের আহমেদ বাড়ির নং : 2 বয়স : 24 লিঙ্গ : মহিলা | WKJ2979664 ফটো উপলব্ধ | 99 নাম : খুরশিদ আলম সিদ্দিকী পিতার নাম : ইকবাল আহমেদ সিদ্দিকী বাড়ির নং : 2 বয়স : 39 লিঙ্গ : পুরুষ | WKJ2743326 ফটো উপলব্ধ |
| # 100 নাম : মোহাম্মদ তনবীর আলম সিদ্দিকী পিতার নাম : শাহরওয়ার আহমেদ সিদ্দিকী বাড়ির নং : 2 বয়স : 36 লিঙ্গ : পুরুষ | WKJ2498491 ফটো উপলব্ধ | 101 নাম : সাজিয়া সিরাজ স্বামীর নাম : মহঃ আরিফ লোধি বাড়ির নং : 2 বয়স : 42 লিঙ্গ : মহিলা | JNV1996842 ফটো উপলব্ধ | 102 নাম : মহঃ শেবন সোলাঙ্কি পিতার নাম : মোহাম্মদ সলিম সোলাঙ্কি বাড়ির নং : 2 বয়স : 24 লিঙ্গ : পুরুষ | WKJ2979722 ফটো উপলব্ধ |
| 103 নাম : নুমান সোলাঙ্কি পিতার নাম : মহঃ সলিম সোলাঙ্কি বাড়ির নং : 2 বয়স : 22 লিঙ্গ : পুরুষ | WKJ3141652 ফটো উপলব্ধ | 104 নাম : সইব অহমেদ পিতার নাম : খোলাম মোহিউদ্দিন বাড়ির নং : 2/ বয়স : 39 লিঙ্গ : পুরুষ | JNV2602969 ফটো উপলব্ধ | 105 নাম : মহঃ আরিফ কুদ্দাস পিতার নাম : মহঃ হুসেন বাড়ির নং : 2FL/3 বয়স : 41 লিঙ্গ : পুরুষ | JNV2272623 ফটো উপলব্ধ |
| 106 নাম : শাহাদাব হুসেন পিতার নাম : শাকিল আহমেদ বাড়ির নং : 2নং বয়স : 23 লিঙ্গ : পুরুষ | WKJ3043809 ফটো উপলব্ধ | 107 নাম : তাসমিয়া সোলাঙ্কি পিতার নাম : মহঃ ইরফান সোলাঙ্কি বাড়ির নং : 23 বয়স : 24 লিঙ্গ : মহিলা | WKJ3043924 ফটো উপলব্ধ | 108 নাম : তাজিন ফাতমা পিতার নাম : সুলতান আহমেদ বাড়ির নং : 27/বি বয়স : 29 লিঙ্গ : মহিলা | WKJ2587566 ফটো উপলব্ধ |
| 109 নাম : আমান কুরেশী পিতার নাম : আব্দুল মালিক কুরেশী বাড়ির নং : 28 বয়স : 25 লিঙ্গ : পুরুষ | WKJ2932432 ফটো উপলব্ধ | 110 নাম : সাবরিন কুয়ামার স্বামীর নাম : মহঃ আরশাদ পারভেজ বাড়ির নং : 32 বয়স : 29 লিঙ্গ : মহিলা | WKJ2915031 ফটো উপলব্ধ | 111 নাম : আবদুল কাইয়ুম আনসারি পিতার নাম : মোহাম্মদ খান বাড়ির নং : 27/বি বয়স : 55 লিঙ্গ : পুরুষ | ZYR2997427 ফটো উপলব্ধ |
| 112 নাম : মুসকান পারভীন পিতার নাম : মহঃ তানবীর আহমেদ বাড়ির নং : 2 বয়স : 23 লিঙ্গ : মহিলা | WKJ3200532 ফটো উপলব্ধ | 113 নাম : মোহাম্মদ বাজা কুইয়ুম পিতার নাম : আব্দুল কাইয়ুম আনসারি বাড়ির নং : 27/বি-বর্ত্ত সরকার লেন বয়স : 21 লিঙ্গ : পুরুষ | WKJ3215217 ফটো উপলব্ধ | 114 নাম : তমন্না খিচি পিতার নাম : বিকাশ খিচি বাড়ির নং : 2 বয়স : 21 লিঙ্গ : মহিলা | WKJ3236122 ফটো উপলব্ধ |

বিধানসভা নির্বাচনক্ষেত্রের নং, নাম : 162-চৌরঙ্গী
ভাগ নং, নাম : 2-রাড়ু সরকার লেন

| | | | | | | | | |
|---|------------------|------------|---|------------------|------------|--|------------|------------|
| 115 | WKJ3210218 | ফটো উপলব্ধ | 116 | WKJ2587814 | ফটো উপলব্ধ | 117 | WKJ2587822 | ফটো উপলব্ধ |
| নাম : অরিজিত কুমার পাইন পিতার নাম: অরুণ ক্র পাইন বাড়ির নং : 17এ বয়স : 20 লিঙ্গ : পুরুষ | | | নাম : সাইমা ফারুক পিতার নাম: ফারুক মহম্মদ বাড়ির নং : 4 বয়স : 33 লিঙ্গ : মহিলা | | | নাম : আসিফ মহম্মদ পিতার নাম: রফিক মহম্মদ বাড়ির নং : 4 বয়স : 44 লিঙ্গ : পুরুষ | | |
| 118 | WKJ2587806 | ফটো উপলব্ধ | 119 | WKJ2371292 | ফটো উপলব্ধ | 120 | WKJ2371300 | ফটো উপলব্ধ |
| নাম : জুনিদ মহম্মদ পিতার নাম: ফারুক মহম্মদ বাড়ির নং : 4 বয়স : 29 লিঙ্গ : পুরুষ | | | নাম : খেসাল আহমেদ পিতার নাম: মহঃ ইউনুস খান বাড়ির নং : 9 বয়স : 62 লিঙ্গ : পুরুষ | | | নাম : রোশন আরা স্বামীর নাম: খেসাল আহমেদ বাড়ির নং : 9 বয়স : 56 লিঙ্গ : মহিলা | | |
| 121 | WKJ1472075 | ফটো উপলব্ধ | 122 | WKJ2220952 | ফটো উপলব্ধ | 123 | WKJ2220929 | ফটো উপলব্ধ |
| নাম : ইসাত ইয়াসমিন পিতার নাম: রাজি আহমেদ বাড়ির নং : 9 বয়স : 49 লিঙ্গ : মহিলা | | | নাম : তারাম্ম বেগম স্বামীর নাম: দেব মহঃ ফরুক বাড়ির নং : 9 বয়স : 45 লিঙ্গ : মহিলা | | | নাম : সাহীন হুসেন স্বামীর নাম: আকবর হুসেন বাড়ির নং : 9 বয়স : 43 লিঙ্গ : মহিলা | | |
| 124 | WKJ2220960 | ফটো উপলব্ধ | 125 | WKJ2220945 | ফটো উপলব্ধ | 126 | WKJ2220937 | ফটো উপলব্ধ |
| নাম : তাহেরা বেগম স্বামীর নাম: আখতার হুসেন বাড়ির নং : 9 বয়স : 39 লিঙ্গ : মহিলা | | | নাম : সুনহার বানো পিতার নাম: মহঃ ইলিয়াস বাড়ির নং : 9 বয়স : 35 লিঙ্গ : মহিলা | | | নাম : তাহিরা হুসেন স্বামীর নাম: আকবর হুসেন বাড়ির নং : 9 বয়স : 34 লিঙ্গ : মহিলা | | |
| 127 | WKJ2743466 | ফটো উপলব্ধ | 128 | WKJ2743474 | ফটো উপলব্ধ | 129 | WKJ2886778 | ফটো উপলব্ধ |
| নাম : জাফর আকির পিতার নাম: মোঃ হুসেন শাহনাজ বাড়ির নং : 9 বয়স : 29 লিঙ্গ : পুরুষ | | | নাম : খলিদ আহমেদ বান পিতার নাম: বেগম আহমেদ বাড়ির নং : 9 বয়স : 28 লিঙ্গ : পুরুষ | | | নাম : মহম্মদ আকির পিতার নাম: মুহম্মদ শাকিল বাড়ির নং : 9 বয়স : 27 লিঙ্গ : পুরুষ | | |
| 130 | WKJ2886794 | ফটো উপলব্ধ | 131 | WKJ2955409 | ফটো উপলব্ধ | 132 | WKJ3043932 | ফটো উপলব্ধ |
| নাম : জাহান আরা পিতার নাম: মুহম্মদ জাহেদ বাড়ির নং : 9 বয়স : 27 লিঙ্গ : মহিলা | | | নাম : মহম্মদ নাসির পিতার নাম: মুহঃ জাহেদ বাড়ির নং : 9 বয়স : 25 লিঙ্গ : পুরুষ | | | নাম : আদনান হুসেন পিতার নাম: আকবর হুসেন বাড়ির নং : 9 বয়স : 24 লিঙ্গ : পুরুষ | | |
| 133 | WKJ3043882 | ফটো উপলব্ধ | 134 | WKJ3013992 | ফটো উপলব্ধ | # 135 | WKJ3014040 | ফটো উপলব্ধ |
| নাম : আদিল হুসেন পিতার নাম: আকবর হুসেন বাড়ির নং : 9 বয়স : 23 লিঙ্গ : পুরুষ | | | নাম : আমীর হামিদ আহমেদ খান পিতার নাম: বেগম আহমেদ বাড়ির নং : 9 বয়স : 24 লিঙ্গ : পুরুষ | | | নাম : আদিবা শেখী পিতার নাম: বেগম আহমেদ বাড়ির নং : 9 বয়স : 24 লিঙ্গ : মহিলা | | |
| 136 | WKJ2915007 | ফটো উপলব্ধ | 137 | WKJ3043965 | ফটো উপলব্ধ | 138 | WKJ3043940 | ফটো উপলব্ধ |
| নাম : আয়শা তব্বা পিতার নাম: বেগম আহমেদ বাড়ির নং : 9 বয়স : 26 লিঙ্গ : মহিলা | | | নাম : আইশা ইয়াসমিন পিতার নাম: মুহঃ শাহনাজ বাড়ির নং : 9 বয়স : 27 লিঙ্গ : মহিলা | | | নাম : আলিশা ইয়াসমিন পিতার নাম: মুহঃ শাহনাজ বাড়ির নং : 9 বয়স : 23 লিঙ্গ : মহিলা | | |
| 139 | WB/22/157/351100 | ফটো উপলব্ধ | 140 | WB/22/157/351403 | ফটো উপলব্ধ | 141 | JNV2527141 | ফটো উপলব্ধ |
| নাম : মঃ . শকিল পিতার নাম: মঃ . শফিউল্লাহ বাড়ির নং : 9F/1 বয়স : 56 লিঙ্গ : পুরুষ | | | নাম : মঃ . কফিল পিতার নাম: মঃ . শফিউল্লাহ বাড়ির নং : 9F/1 বয়স : 53 লিঙ্গ : পুরুষ | | | নাম : সুরেআ বানো স্বামীর নাম: মঃ . শকিল বাড়ির নং : 9F/1 বয়স : 49 লিঙ্গ : মহিলা | | |
| 142 | JNV2527158 | ফটো উপলব্ধ | 143 | WB/22/157/351505 | ফটো উপলব্ধ | 144 | JNV1995836 | ফটো উপলব্ধ |
| নাম : নুজহাত জাহা পিতার নাম: মঃ . শফিউল্লাহ বাড়ির নং : 9F/1 বয়স : 47 লিঙ্গ : মহিলা | | | নাম : আকবর হুসেন পিতার নাম: মহঃ ইলিয়াস বাড়ির নং : 9F/2 বয়স : 54 লিঙ্গ : পুরুষ | | | নাম : অজহর হোসেন পিতার নাম: মোহঃ . ইলিয়াশ বাড়ির নং : 9F/2 বয়স : 44 লিঙ্গ : পুরুষ | | |

| | | | | | |
|---|--------------------------------|--|--------------------------------|--|--------------------------------|
| 145 নাম : আঠার হোসেন পিতার নাম: মহঃ ইলিয়াস বাড়ির নং : 9F/2 বয়স : 43 লিঙ্গ : পুরুষ | JNV2273449 ফটো উপলব্ধ | 146 নাম : আখতার হোসেন পিতার নাম: মহঃ ইলিয়াস হোসেন বাড়ির নং : 9F/2 বয়স : 53 লিঙ্গ : পুরুষ | WKJ3156734 ফটো উপলব্ধ | 147 নাম : মোহাম্মদ আব্দুল পিতার নাম: মহঃ মমতাজ বাড়ির নং : 9F/2 বয়স : 49 লিঙ্গ : পুরুষ | WKJ2973436 ফটো উপলব্ধ |
| 148 নাম : সমরীন বেগম স্বামীর নাম: হায়দার আলি বাড়ির নং : 10 বয়স : 31 লিঙ্গ : মহিলা | WKJ2371474 ফটো উপলব্ধ | 149 নাম : সৈফুদ্দিন আহমেদ ভাই পিতার নাম: আহমেদ আলি ভাই বাড়ির নং : 12 বয়স : 80 লিঙ্গ : পুরুষ | WB/22/157/351572 ফটো উপলব্ধ | 150 নাম : মহঃ আনসার পিতার নাম: মহঃ ইউসুফ বাড়ির নং : 12 বয়স : 63 লিঙ্গ : পুরুষ | WKJ2032266 ফটো উপলব্ধ |
| 151 নাম : মহঃ ইজহার পিতার নাম: মহঃ আনসার বাড়ির নং : 12 বয়স : 42 লিঙ্গ : পুরুষ | WKJ2979631 ফটো উপলব্ধ | 152 নাম : মহঃ ইব্রাহিম পিতার নাম: মহঃ আনসার বাড়ির নং : 12 বয়স : 37 লিঙ্গ : পুরুষ | WKJ2970853 ফটো উপলব্ধ | 153 নাম : রহমত উম্মিমা পিতার নাম: মহঃ আনসার বাড়ির নং : 12 বয়স : 33 লিঙ্গ : মহিলা | WKJ2371250 ফটো উপলব্ধ |
| 154 নাম : মহঃ আসিফ পিতার নাম: মহঃ আনসার বাড়ির নং : 12 বয়স : 32 লিঙ্গ : পুরুষ | WKJ2032142 ফটো উপলব্ধ | 155 নাম : সামরীন বেগম স্বামীর নাম: মহঃ ইব্রাহিম বাড়ির নং : 12 বয়স : 32 লিঙ্গ : মহিলা | WKJ2587723 ফটো উপলব্ধ | 156 নাম : নিগারী খাতুন পিতার নাম: মহঃ আনসার বাড়ির নং : 12 বয়স : 31 লিঙ্গ : মহিলা | WKJ2371268 ফটো উপলব্ধ |
| 157 নাম : সিতারা বেগম স্বামীর নাম: মহঃ ইজহার বাড়ির নং : 12 বয়স : 36 লিঙ্গ : মহিলা | WKJ3006699 ফটো উপলব্ধ | 158 নাম : মুবরকা সলেহ পিতার নাম: সাফিউদ্দিন আহমেদআলী সলেহ বাড়ির নং : 12 বয়স : 41 লিঙ্গ : মহিলা | JNV2567758 ফটো উপলব্ধ | 159 নাম : রশিদা বাই সৈফুদ্দিন স্বামীর নাম: সইফউদ্দিন রশিদা বাড়ির নং : 12F/2 বয়স : 76 লিঙ্গ : মহিলা | WB/22/157/351422 ফটো উপলব্ধ |
| 160 নাম : আবদেলি সইফুদ্দিন সালেহ পিতার নাম: সইফুদ্দিন আহমেদ আলি বাড়ির নং : 12F/2 বয়স : 53 লিঙ্গ : পুরুষ | WB/22/157/351573 ফটো উপলব্ধ | 161 নাম : ঘিজালা হাসিব স্বামীর নাম: হাসিবুর রহমান বাড়ির নং : 13/1 বয়স : 68 লিঙ্গ : মহিলা | WKJ1472125 ফটো উপলব্ধ | 162 নাম : সানা সেলিম পিতার নাম: আর্শাদ সেলিম বাড়ির নং : 13/1 বয়স : 36 লিঙ্গ : মহিলা | WKJ2032118 ফটো উপলব্ধ |
| 163 নাম : সরফরাজ বেগম স্বামীর নাম: মেহমুদ জাভেদ শামসী বাড়ির নং : 13/1, Fl-2nd বয়স : 73 লিঙ্গ : মহিলা | JNV2566743 ফটো উপলব্ধ | 164 নাম : অরসাদ শেলিম পিতার নাম: আবদুল মজিদ বাড়ির নং : 13/6F/2 বয়স : 68 লিঙ্গ : পুরুষ | WB/22/157/351208 ফটো উপলব্ধ | 165 নাম : মুন্নি বেগম স্বামীর নাম: অরসাদ শেলিম বাড়ির নং : 13/6F/2 বয়স : 67 লিঙ্গ : মহিলা | JNV2567766 ফটো উপলব্ধ |
| 166 নাম : লুবনা শেলিম পিতার নাম: অরসাদ শেলিম বাড়ির নং : 13/6F/2 বয়স : 41 লিঙ্গ : মহিলা | JNV2566768 ফটো উপলব্ধ | 167 নাম : মড়িয়া শেলিম পিতার নাম: অরসাদ শেলিম বাড়ির নং : 13/6F/2 বয়স : 39 লিঙ্গ : মহিলা | JNV2566750 ফটো উপলব্ধ | # 168 নাম : মহঃ সেলিম পিতার নাম: আব্দুল গানি বাড়ির নং : 14 বয়স : 63 লিঙ্গ : পুরুষ | WKJ3282027 ফটো উপলব্ধ |
| 169 নাম : নাসিম চৌহান স্বামীর নাম: আসলাম চৌহান বাড়ির নং : 14 বয়স : 55 লিঙ্গ : মহিলা | WB/22/157/351510 ফটো উপলব্ধ | 170 নাম : মহঃ শাকিল পিতার নাম: সইফুদ্দিন বাড়ির নং : 14 বয়স : 49 লিঙ্গ : পুরুষ | WKJ3101649 ফটো উপলব্ধ | 171 নাম : একরামউদ্দিন পিতার নাম: মহঃ আমিন বাড়ির নং : 14 বয়স : 46 লিঙ্গ : পুরুষ | JNV1999408 ফটো উপলব্ধ |
| 172 নাম : মহঃ জবৈদ সৌলহী পিতার নাম: মহঃ সইফুদ্দিন বাড়ির নং : 14 বয়স : 46 লিঙ্গ : পুরুষ | JNV1234533 ফটো উপলব্ধ | 173 নাম : নজমা সোলহী স্বামীর নাম: মহঃ শাকিল বাড়ির নং : 14 বয়স : 46 লিঙ্গ : মহিলা | JNV1995950 ফটো উপলব্ধ | 174 নাম : ইঙ্গসলাম সোলহী পিতার নাম: আমিনুদ্দিন বাড়ির নং : 14 বয়স : 44 লিঙ্গ : পুরুষ | JNV2273522 ফটো উপলব্ধ |

| | | | | | | | | | | | |
|-----|------------|--|------------|-----|------------------|---|------------|-----|------------------|---|------------|
| 175 | JNV1235019 | নাম : সোলকী আহসন পিতার নাম: মঃ . অমিন সোলকী বাড়ির নং : 14 বয়স : 43 লিঙ্গ : পুরুষ | ফটো উপলব্ধ | 176 | JNV1995935 | নাম : ঘুলসান সোলকী স্বামীর নাম: মঃ . জবেদ সোলকী বাড়ির নং : 14 বয়স : 43 লিঙ্গ : মহিলা | ফটো উপলব্ধ | 177 | WKJ1471846 | নাম : রুকশানা বেগম স্বামীর নাম: মঃ সাকির বাড়ির নং : 14 বয়স : 42 লিঙ্গ : মহিলা | ফটো উপলব্ধ |
| 178 | WKJ2220994 | নাম : শবনম বেগম স্বামীর নাম: মঃ আলতাভ বাড়ির নং : 14 বয়স : 42 লিঙ্গ : মহিলা | ফটো উপলব্ধ | 179 | WKJ2220986 | নাম : সালমা বিবি স্বামীর নাম: ইক্রামুদ্দিন বাড়ির নং : 14 বয়স : 33 লিঙ্গ : মহিলা | ফটো উপলব্ধ | 180 | WKJ2371243 | নাম : মহঃ আতিক চৌহান পিতার নাম: মঃ সেলিম বাড়ির নং : 14 বয়স : 30 লিঙ্গ : পুরুষ | ফটো উপলব্ধ |
| 181 | WKJ3102902 | নাম : আলিশা হোসেন স্বামীর নাম: মঃ আতিক চৌহান বাড়ির নং : 14 বয়স : 27 লিঙ্গ : মহিলা | ফটো উপলব্ধ | 182 | WKJ2915049 | নাম : মহঃ সাহিদ পিতার নাম: মঃ সাবির বাড়ির নং : 14 বয়স : 25 লিঙ্গ : পুরুষ | ফটো উপলব্ধ | 183 | WKJ2951119 | নাম : নাজিয়া সোলাঙ্কি পিতার নাম: মঃ সাকিল বাড়ির নং : 14 বয়স : 25 লিঙ্গ : মহিলা | ফটো উপলব্ধ |
| 184 | WKJ3102860 | নাম : আরমান চৌহান মায়ের নাম: ওফিস ইরফান বাড়ির নং : 14 বয়স : 24 লিঙ্গ : পুরুষ | ফটো উপলব্ধ | 185 | WKJ3102837 | নাম : আয়েশা সোলাঙ্কি পিতার নাম: একরামুদ্দিন বাড়ির নং : 14 বয়স : 23 লিঙ্গ : মহিলা | ফটো উপলব্ধ | 186 | WKJ3102910 | নাম : তাইবা চৌহান পিতার নাম: মহম্মদ আলতাভ বাড়ির নং : 14 বয়স : 22 লিঙ্গ : মহিলা | ফটো উপলব্ধ |
| 187 | WKJ2032159 | নাম : আনিশা হোসেন পিতার নাম: আসলাম চৌহান বাড়ির নং : 14 বয়স : 34 লিঙ্গ : মহিলা | ফটো উপলব্ধ | 188 | WKJ2587749 | নাম : তুফিজ চৌহান পিতার নাম: আসলাম চৌহান বাড়ির নং : 14 বয়স : 29 লিঙ্গ : পুরুষ | ফটো উপলব্ধ | 189 | WKJ2935591 | নাম : নভেদ চৌহান পিতার নাম: ইরফান আহম্মেদ বাড়ির নং : 14 বয়স : 28 লিঙ্গ : পুরুষ | ফটো উপলব্ধ |
| 190 | WKJ1471853 | নাম : সলমন খান মায়ের নাম: মদিনা বিবি বাড়ির নং : 14 বয়স : 35 লিঙ্গ : পুরুষ | ফটো উপলব্ধ | 191 | WB/22/157/351146 | নাম : বিবি মদিনা স্বামীর নাম: অমিনুদ্দিন বাড়ির নং : 14 বয়স : 66 লিঙ্গ : মহিলা | ফটো উপলব্ধ | 192 | WB/22/157/351140 | নাম : বিবি মরিউম স্বামীর নাম: মঃ . মোইনুদ্দীন বাড়ির নং : 14 বয়স : 81 লিঙ্গ : মহিলা | ফটো উপলব্ধ |
| 193 | WKJ2979649 | নাম : সমীর সোলাঙ্কী পিতার নাম: মঃ শাকিল বাড়ির নং : 14 বয়স : 24 লিঙ্গ : পুরুষ | ফটো উপলব্ধ | 194 | WKJ3102803 | নাম : আলিশা সোলাঙ্কী পিতার নাম: মঃ শাকিল বাড়ির নং : 14 বয়স : 23 লিঙ্গ : মহিলা | ফটো উপলব্ধ | 195 | WKJ2371227 | নাম : রাবিয়া খাতুন পিতার নাম: ফরিদ খান বাড়ির নং : 14/1 বয়স : 74 লিঙ্গ : মহিলা | ফটো উপলব্ধ |
| 196 | WKJ1572072 | নাম : মহঃ রাইস পিতার নাম: মহম্মদ উসমান বাড়ির নং : 14/1 বয়স : 59 লিঙ্গ : পুরুষ | ফটো উপলব্ধ | 197 | WB/22/157/351027 | নাম : নাসিম বেগম স্বামীর নাম: গুলাম রশেদ বাড়ির নং : 14/1 বয়স : 54 লিঙ্গ : মহিলা | ফটো উপলব্ধ | 198 | WB/22/157/351341 | নাম : মহঃ ইয়াকুব পিতার নাম: মঃ উসমান বাড়ির নং : 14/1 বয়স : 49 লিঙ্গ : পুরুষ | ফটো উপলব্ধ |
| 199 | WKJ3107208 | নাম : মহঃ কামরুদ্দিন পিতার নাম: মঃ . দীন বাড়ির নং : 14/1 বয়স : 48 লিঙ্গ : পুরুষ | ফটো উপলব্ধ | 200 | WKJ2371508 | নাম : মহঃ রফিক পিতার নাম: মঃ ইসমাইল বাড়ির নং : 14/1 বয়স : 46 লিঙ্গ : পুরুষ | ফটো উপলব্ধ | 201 | WKJ2032282 | নাম : আকবর বেগম স্বামীর নাম: মঃ কামরুদ্দিন বাড়ির নং : 14/1 বয়স : 44 লিঙ্গ : মহিলা | ফটো উপলব্ধ |
| 202 | JNV1995976 | নাম : মঃ . জহীদ পিতার নাম: মঃ . ডিন বাড়ির নং : 14/1 বয়স : 42 লিঙ্গ : পুরুষ | ফটো উপলব্ধ | 203 | JNV1996057 | নাম : মহঃ জাসিম পিতার নাম: মঃ আমানত হুসেন বাড়ির নং : 14/1 বয়স : 41 লিঙ্গ : পুরুষ | ফটো উপলব্ধ | 204 | JNV2273688 | নাম : মঃ . সাজিদ পিতার নাম: মঃ তাহির বাড়ির নং : 14/1 বয়স : 41 লিঙ্গ : পুরুষ | ফটো উপলব্ধ |

| | | | | | |
|---|--------------------------------|--|--------------------------------|--|--------------------------------|
| 205 নাম : মহঃ সাকিল পিতার নাম: মহঃ রিয়াস বাড়ির নং : 14/1 বয়স : 37 লিঙ্গ : পুরুষ | WKJ1472042 ফটো উপলব্ধ | 206 নাম : সাকিব আলি পিতার নাম: ওলাম রসুল রুপরেজ বাড়ির নং : 14/1 বয়স : 36 লিঙ্গ : পুরুষ | JNV2353613 ফটো উপলব্ধ | 207 নাম : রুকসার খাতুন স্বামীর নাম: মহঃ জাহিদ বাড়ির নং : 14/1 বয়স : 35 লিঙ্গ : মহিলা | WKJ2743458 ফটো উপলব্ধ |
| 208 নাম : মহঃসাজ্জাদ পিতার নাম: মহঃ তাহির বাড়ির নং : 14/1 বয়স : 34 লিঙ্গ : পুরুষ | WKJ2032233 ফটো উপলব্ধ | 209 নাম : মহঃ শাহজাহান পিতার নাম: আব্দুল সালাম বাড়ির নং : 14/1 বয়স : 29 লিঙ্গ : পুরুষ | WKJ2587673 ফটো উপলব্ধ | 210 নাম : মহঃ শাহবাজ পিতার নাম: মহঃ শহীদ বাড়ির নং : 14/1 বয়স : 28 লিঙ্গ : পুরুষ | WKJ2743383 ফটো উপলব্ধ |
| 211 নাম : গুফরান আলি পিতার নাম: ওলাম রসুল রুপরেজ বাড়ির নং : 14/1 বয়স : 28 লিঙ্গ : পুরুষ | WKJ2979623 ফটো উপলব্ধ | 212 নাম : হায়দার আলি পিতার নাম: ওলাম রসুল রুপরেজ বাড়ির নং : 14/1 বয়স : 37 লিঙ্গ : পুরুষ | JNV2602977 ফটো উপলব্ধ | 213 নাম : নাসির খান পিতার নাম: মজিদ খান বাড়ির নং : 14/1 বয়স : 48 লিঙ্গ : পুরুষ | WKJ2371235 ফটো উপলব্ধ |
| 214 নাম : আবদুল ওয়াহিদ পিতার নাম: মহঃ তাহির বাড়ির নং : 14/1 বয়স : 26 লিঙ্গ : পুরুষ | WKJ2955383 ফটো উপলব্ধ | 215 নাম : মুস্তক আহমেদ পিতার নাম: মঃ . তসলিম বাড়ির নং : 14/1F/G বয়স : 71 লিঙ্গ : পুরুষ | WB/22/157/351216 ফটো উপলব্ধ | 216 নাম : মঃ . সুইদ পিতার নাম: মঃ . সাদীক বাড়ির নং : 14/1F/G বয়স : 59 লিঙ্গ : পুরুষ | WB/22/157/351153 ফটো উপলব্ধ |
| 217 নাম : মঃ . আবদুল সলম পিতার নাম: মঃ . সাদীক বাড়ির নং : 14/1F/G বয়স : 55 লিঙ্গ : পুরুষ | WB/22/157/351154 ফটো উপলব্ধ | 218 নাম : শহজহন বেগম স্বামীর নাম: মঃ . সযীদ বাড়ির নং : 14/1F/G বয়স : 54 লিঙ্গ : মহিলা | JNV2273647 ফটো উপলব্ধ | 219 নাম : আবদুল কাদুর পিতার নাম: মঃ . সুইদ বাড়ির নং : 14/1F/G বয়স : 42 লিঙ্গ : পুরুষ | JNV1996156 ফটো উপলব্ধ |
| 220 নাম : নাজরানা খাতুন স্বামীর নাম: আব্দুল কাদুর বাড়ির নং : 14/1F/G বয়স : 29 লিঙ্গ : মহিলা | WKJ2743623 ফটো উপলব্ধ | 221 নাম : মহঃ ইশতিয়াক মায়ের নাম: কামের আলম বাড়ির নং : 14/1 বয়স : 28 লিঙ্গ : পুরুষ | WKJ3043874 ফটো উপলব্ধ | 222 নাম : অলন্দী বেগম স্বামীর নাম: মঃ . অসগর বাড়ির নং : 14F/1 বয়স : 86 লিঙ্গ : মহিলা | JNV0564385 ফটো উপলব্ধ |
| 223 নাম : নজমা বেগম স্বামীর নাম: মহঃ সালিম বাড়ির নং : 14F/1 বয়স : 61 লিঙ্গ : মহিলা | WKJ3142130 ফটো উপলব্ধ | 224 নাম : মঃ . সবির পিতার নাম: মঃ . অসগর বাড়ির নং : 14F/1 বয়স : 51 লিঙ্গ : পুরুষ | WKJ3244308 ফটো উপলব্ধ | 225 নাম : এরফন আহমেদ পিতার নাম: ওলশন আহমেদ বাড়ির নং : 14F/1 বয়স : 49 লিঙ্গ : পুরুষ | WB/22/157/351530 ফটো উপলব্ধ |
| 226 নাম : মঃ . সাকিব পিতার নাম: মঃ . অসগর বাড়ির নং : 14F/1 বয়স : 49 লিঙ্গ : পুরুষ | JNV0564419 ফটো উপলব্ধ | 227 নাম : গুলশন আযফর্ন স্বামীর নাম: আযফর্ন আহমেদ বাড়ির নং : 14F/1 বয়স : 47 লিঙ্গ : মহিলা | JNV1996230 ফটো উপলব্ধ | 228 নাম : মহম্মদ আলতাব পিতার নাম: মহঃ সেলিম বাড়ির নং : 14F/1 বয়স : 44 লিঙ্গ : পুরুষ | JNV1996271 ফটো উপলব্ধ |
| 229 নাম : অঞ্জম চাওহান স্বামীর নাম: মঃ . সবির বাড়ির নং : 14F/1 বয়স : 44 লিঙ্গ : মহিলা | JNV2273738 ফটো উপলব্ধ | 230 নাম : রেহানা পিতার নাম: মহঃ সেলিম বাড়ির নং : 14F/1 বয়স : 42 লিঙ্গ : মহিলা | JNV2273712 ফটো উপলব্ধ | 231 নাম : মহঃ জাকীর পিতার নাম: মহঃ আসগর বাড়ির নং : 14F/1 বয়স : 41 লিঙ্গ : পুরুষ | JNV1996214 ফটো উপলব্ধ |
| 232 নাম : খালিদ আশরাফ পিতার নাম: আশরাফ আলি বাড়ির নং : 16 বয়স : 49 লিঙ্গ : পুরুষ | WB/22/157/351045 ফটো উপলব্ধ | # 233 নাম : মোহম্মদ কমল পিতার নাম: আজম আলি বাড়ির নং : 16 বয়স : 44 লিঙ্গ : পুরুষ | JNV1996354 ফটো উপলব্ধ | 234 নাম : সুমাইয়া আফরিন পিতার নাম: কাসিম আলি বাড়ির নং : 16 বয়স : 29 লিঙ্গ : মহিলা | WKJ2862589 ফটো উপলব্ধ |

| | | | | | |
|---|--------------------------------|--|--------------------------------|--|--------------------------------|
| 235 নাম : আশীফ আলী পিতার নাম: কাসিম আলী বাড়ির নং : 16 বয়স : 27 লিঙ্গ : পুরুষ | WKJ2862597 ফটো উপলব্ধ | 236 নাম : ওমকার গুপ্তা পিতার নাম: ফৌজদার গুপ্তা বাড়ির নং : 16 বয়স : 54 লিঙ্গ : পুরুষ | WB/22/157/351212 ফটো উপলব্ধ | 237 নাম : মুকেশ কুমার সিং পিতার নাম: কৈলাশ সিং বাড়ির নং : 16 বয়স : 34 লিঙ্গ : পুরুষ | WKJ2371318 ফটো উপলব্ধ |
| 238 নাম : মনোজ কুমার শাউ পিতার নাম: দমন শাউ বাড়ির নং : 16F/1 বয়স : 42 লিঙ্গ : পুরুষ | JNV2273787 ফটো উপলব্ধ | 239 নাম : আশরাফ আলি পিতার নাম: শববির আলি বাড়ির নং : 16F/2 বয়স : 71 লিঙ্গ : পুরুষ | WKJ3090552 ফটো উপলব্ধ | 240 নাম : সকিনা খতুন স্বামীর নাম: অশরাফ আলি বাড়ির নং : 16F/2 বয়স : 67 লিঙ্গ : মহিলা | WB/22/157/351007 ফটো উপলব্ধ |
| 241 নাম : কসীম আলি পিতার নাম: শববির আলি বাড়ির নং : 16F/2 বয়স : 61 লিঙ্গ : পুরুষ | WB/22/157/351328 ফটো উপলব্ধ | 242 নাম : নসরিন আলি স্বামীর নাম: কসীম আলি বাড়ির নং : 16F/2 বয়স : 50 লিঙ্গ : মহিলা | JNV1235332 ফটো উপলব্ধ | 243 নাম : রেশমা ভরুচী আলী মায়ের নাম: বিবি আমিনা বাড়ির নং : 17/1A বয়স : 49 লিঙ্গ : মহিলা | WKJ1347517 ফটো উপলব্ধ |
| 244 নাম : জয়নাব আলি পিতার নাম: গুলরেজ আলি বাড়ির নং : 17/1এ বয়স : 27 লিঙ্গ : মহিলা | WKJ2930543 ফটো উপলব্ধ | 245 নাম : মহঃ সঞ্জর আলি পিতার নাম: গুলরেজ আলি বাড়ির নং : 17/1এ বয়স : 25 লিঙ্গ : পুরুষ | WKJ2930535 ফটো উপলব্ধ | 246 নাম : মহঃ শারিক আলি পিতার নাম: গুলরেজ আলি বাড়ির নং : 17/1এ বয়স : 23 লিঙ্গ : পুরুষ | WKJ3043908 ফটো উপলব্ধ |
| 247 নাম : তাসনিম হুসেনি বোরিভালা স্বামীর নাম: হুসেনি মুরতাজা বোরিভালা বাড়ির নং : 17/1A বয়স : 36 লিঙ্গ : মহিলা | WKJ2743599 ফটো উপলব্ধ | 248 নাম : গুলরেজ আলি পিতার নাম: জুলফাকর আলি বাড়ির নং : 17/1A/F/2 বয়স : 54 লিঙ্গ : পুরুষ | WB/22/157/351547 ফটো উপলব্ধ | 249 নাম : রোহি বেগম স্বামীর নাম: অমির আলি বাড়ির নং : 17/1A/F/2 বয়স : 53 লিঙ্গ : মহিলা | JNV1234681 ফটো উপলব্ধ |
| 250 নাম : আশী আলি স্বামীর নাম: গুলরেজ আলি বাড়ির নং : 17/1A/F/2 বয়স : 47 লিঙ্গ : মহিলা | JNV1234699 ফটো উপলব্ধ | Q 251 নাম : গীতশ্রী পাইন স্বামীর নাম: অরুণ ক্র. পাইন বাড়ির নং : 17A বয়স : 45 লিঙ্গ : মহিলা | JNV2353621 ফটো উপলব্ধ | 252 নাম : সন্দীপা পাইন স্বামীর নাম: অশোক কুমার পাইন বাড়ির নং : 17A বয়স : 45 লিঙ্গ : মহিলা | JNV2273829 ফটো উপলব্ধ |
| 253 নাম : আশা পাইন স্বামীর নাম: সঞ্জয় কুমার পাইন বাড়ির নং : 17এ বয়স : 33 লিঙ্গ : মহিলা | UBL1493824 ফটো উপলব্ধ | 254 নাম : সৌম্যদীপ কুমার পাইন পিতার নাম: অশোক কুমার পাইন বাড়ির নং : 17এ বয়স : 22 লিঙ্গ : পুরুষ | WKJ3102936 ফটো উপলব্ধ | 255 নাম : সঞ্জয় কুমার পাইন পিতার নাম: দুর্গাদাস পাইন বাড়ির নং : 17/A বয়স : 57 লিঙ্গ : পুরুষ | WB/22/157/351331 ফটো উপলব্ধ |
| Q 256 নাম : মুনমুন পাইন স্বামীর নাম: সঞ্জয় কুমার পাইন বাড়ির নং : 17A বয়স : 47 লিঙ্গ : মহিলা | WKJ0046508 ফটো উপলব্ধ | 257 নাম : মিনতি পাইন স্বামীর নাম: দয়াময় পাইন বাড়ির নং : 17A/F/2 বয়স : 82 লিঙ্গ : মহিলা | WB/22/157/351365 ফটো উপলব্ধ | 258 নাম : প্রদীপ ক্র পাইন পিতার নাম: দুর্গাদাস পাইন বাড়ির নং : 17A/F/2 বয়স : 63 লিঙ্গ : পুরুষ | WB/22/157/351281 ফটো উপলব্ধ |
| 259 নাম : অশোক কুমার পাইন মায়ের নাম: মমতা পাইন বাড়ির নং : 17A/F/2 বয়স : 55 লিঙ্গ : পুরুষ | JNV0564716 ফটো উপলব্ধ | 260 নাম : অরুণ ক্র পাইন পিতার নাম: সুধীর পাইন বাড়ির নং : 17A/F/2 বয়স : 50 লিঙ্গ : পুরুষ | WKJ3169943 ফটো উপলব্ধ | 261 নাম : সংজিব কুমার পাইন পিতার নাম: সুধীর কুমার পাইন বাড়ির নং : 17A/F/2 বয়স : 45 লিঙ্গ : পুরুষ | JNV1327394 ফটো উপলব্ধ |
| 262 নাম : মহঃ নাসিম পিতার নাম: রমাকান্ত দুবে বাড়ির নং : 17B বয়স : 72 লিঙ্গ : পুরুষ | JNV0564773 ফটো উপলব্ধ | 263 নাম : আলফিয়া নসিম স্বামীর নাম: মুদসসর নসিম বাড়ির নং : 17B বয়স : 42 লিঙ্গ : মহিলা | JNV1996370 ফটো উপলব্ধ | # 264 নাম : সাফুরা বেগম স্বামীর নাম: সাহিদ নাসিম বাড়ির নং : 17B বয়স : 40 লিঙ্গ : মহিলা | WKJ1471945 ফটো উপলব্ধ |

বিধানসভা নির্বাচনক্ষেত্রের নং, নাম : 162-চৌরঙ্গী
ভাগ নং, নাম : 2-রাড়ু সরকার লেন

| | | | | | |
|--|--------------------------------|---|--------------------------|---|--------------------------------|
| 265 নাম : এস.এম. শামিম পিতার নাম: হাসমুদ্দিন বাড়ির নং : 17/বী বয়স : 56 লিঙ্গ : পুরুষ | WKJ2936136 ফটো উপলব্ধ | 266 নাম : শাহিদ নাসিম পিতার নাম: মহঃ নাসীম বাড়ির নং : 17/B বয়স : 49 লিঙ্গ : পুরুষ | JNV0564781 ফটো উপলব্ধ | 267 নাম : নাজমুস সাব্বির পিতার নাম: এস.এম. শামিম বাড়ির নং : 17/বী বয়স : 35 লিঙ্গ : পুরুষ | WKJ1471812 ফটো উপলব্ধ |
| 268 নাম : সানা সিদ্দিকী পিতার নাম: এস.এম. শামিম বাড়ির নং : 17/B বয়স : 33 লিঙ্গ : মহিলা | WKJ2905396 ফটো উপলব্ধ | 269 নাম : সাইমা সিদ্দিকী পিতার নাম: এস.এম. শামিম বাড়ির নং : 17/B বয়স : 29 লিঙ্গ : মহিলা | WKJ2906576 ফটো উপলব্ধ | 270 নাম : সুফিয়া সিদ্দিকী পিতার নাম: এস.এম. শামিম বাড়ির নং : 17/B বয়স : 27 লিঙ্গ : মহিলা | WKJ2905289 ফটো উপলব্ধ |
| 271 নাম : রিজওয়ান সাক্ষাত মায়ের নাম: রেখমা নাসিম বাড়ির নং : 17/বী বয়স : 22 লিঙ্গ : পুরুষ | WKJ3102811 ফটো উপলব্ধ | 272 নাম : ইশরত জহন স্বামীর নাম: এস.এম. শামিম বাড়ির নং : 17/বি বয়স : 55 লিঙ্গ : মহিলা | WKJ2938447 ফটো উপলব্ধ | 273 নাম : রুখসানা বেগম স্বামীর নাম: মহঃ নাসীম বাড়ির নং : 17B/F GR বয়স : 72 লিঙ্গ : মহিলা | WB/22/157/351300 ফটো উপলব্ধ |
| 274 নাম : রেখমা নসিম পিতার নাম: মহঃ নসীম বাড়ির নং : 17B/F GR বয়স : 49 লিঙ্গ : মহিলা | JNV0926154 ফটো উপলব্ধ | 275 নাম : রাজা নসিম পিতার নাম: মহঃ নসীম বাড়ির নং : 17B/F GR বয়স : 48 লিঙ্গ : পুরুষ | JNV2527414 ফটো উপলব্ধ | 276 নাম : মৃদসর নসিম পিতার নাম: মহঃ নসীম বাড়ির নং : 17B/F GR বয়স : 46 লিঙ্গ : পুরুষ | JNV2527422 ফটো উপলব্ধ |
| 277 নাম : ভাওয়ারী বেগম স্বামীর নাম: বাবু লাল বাড়ির নং : 18 বয়স : 78 লিঙ্গ : মহিলা | WKJ3102894 ফটো উপলব্ধ | 278 নাম : রাজিয়া বেগম স্বামীর নাম: মহঃ ইকবাল বাড়ির নং : 18 বয়স : 60 লিঙ্গ : মহিলা | WKJ2587731 ফটো উপলব্ধ | 279 নাম : মহঃ ইকবাল পিতার নাম: মহঃ ইয়াসিন বাড়ির নং : 18 বয়স : 57 লিঙ্গ : পুরুষ | WB/22/157/351190 ফটো উপলব্ধ |
| 280 নাম : মহঃ সাজ্জু পিতার নাম: মহঃ ইসলাম বাড়ির নং : 18 বয়স : 48 লিঙ্গ : পুরুষ | WB/22/160/105204 ফটো উপলব্ধ | 281 নাম : আমিনা খাতুন স্বামীর নাম: মহঃ সাজ্জু বাড়ির নং : 18 বয়স : 46 লিঙ্গ : মহিলা | WKJ2743540 ফটো উপলব্ধ | 282 নাম : মেহরুননিশা বেগম স্বামীর নাম: মহঃ রিয়াজ বাড়ির নং : 18 বয়স : 42 লিঙ্গ : মহিলা | WKJ2743441 ফটো উপলব্ধ |
| 283 নাম : সিমরন বেগম স্বামীর নাম: মহঃ ইমতিয়াজ বাড়ির নং : 18 বয়স : 40 লিঙ্গ : মহিলা | WKJ2743433 ফটো উপলব্ধ | 284 নাম : মহঃ রহিল পিতার নাম: মহঃ ইকবাল বাড়ির নং : 18 বয়স : 39 লিঙ্গ : পুরুষ | JNV2353639 ফটো উপলব্ধ | # 285 নাম : মুস্তাক আলি পিতার নাম: মেহতাব আলি বাড়ির নং : 18 বয়স : 38 লিঙ্গ : পুরুষ | WKJ2221083 ফটো উপলব্ধ |
| 286 নাম : মহঃ তোফাইল পিতার নাম: মহঃ ইকবাল বাড়ির নং : 18 বয়স : 36 লিঙ্গ : পুরুষ | WKJ0046615 ফটো উপলব্ধ | 287 নাম : নিখাত পিতার নাম: মহঃ ইশাক বাড়ির নং : 18 বয়স : 36 লিঙ্গ : মহিলা | WKJ2862605 ফটো উপলব্ধ | 288 নাম : নিখাত পারভিন স্বামীর নাম: মুস্তাক আলি বাড়ির নং : 18 বয়স : 34 লিঙ্গ : মহিলা | WKJ2221091 ফটো উপলব্ধ |
| 289 নাম : মহঃ বিল্লাল পিতার নাম: মহঃ ইকবাল বাড়ির নং : 18 বয়স : 32 লিঙ্গ : পুরুষ | WKJ2032290 ফটো উপলব্ধ | 290 নাম : আরিফা খাতুন স্বামীর নাম: মহঃ সাজ্জু বাড়ির নং : 18 বয়স : 31 লিঙ্গ : মহিলা | WKJ3007275 ফটো উপলব্ধ | 291 নাম : মহঃ রায়ন পিতার নাম: মহঃ সাজ্জু বাড়ির নং : 18 বয়স : 27 লিঙ্গ : পুরুষ | WKJ2979698 ফটো উপলব্ধ |
| 292 নাম : রোশান রাহিল স্বামীর নাম: মহঃ রাহিল বাড়ির নং : 18 বয়স : 33 লিঙ্গ : মহিলা | WKJ2371177 ফটো উপলব্ধ | 293 নাম : টাড়া বেগম স্বামীর নাম: মহঃ আয়শক বাড়ির নং : 18/ বয়স : 62 লিঙ্গ : মহিলা | JNV2584225 ফটো উপলব্ধ | 294 নাম : মহঃ ইসলাহ পিতার নাম: মহঃ খসীন বাড়ির নং : 18/ বয়স : 67 লিঙ্গ : পুরুষ | WB/22/157/351454 ফটো উপলব্ধ |

বিধানসভা নির্বাচনক্ষেত্রের নং, নাম : 162-চৌরঙ্গী
ভাগ নং, নাম : 2-রাতু সরকার লেন

| | | | | | | | | | | | |
|-----|------------------|---|------------|-----|------------------|---|------------|-----|------------|--|------------|
| 295 | WB/22/157/351086 | নাম : মঃ . ঈশাক পিতার নাম: মঃ . ইয়াসসিন বাড়ির নং : 18F/1 বয়স : 65 লিঙ্গ : পুরুষ | ফটো উপলব্ধ | 296 | WB/22/157/351184 | নাম : ভবরী বেগম স্বামীর নাম: মঃ . আয়শ্বম বাড়ির নং : 18F/1 বয়স : 64 লিঙ্গ : মহিলা | ফটো উপলব্ধ | 297 | JNV1323146 | নাম : মঃ . রীয়াজ পিতার নাম: মঃ . ইঈসলাম বাড়ির নং : 18F/1 বয়স : 45 লিঙ্গ : পুরুষ | ফটো উপলব্ধ |
| 298 | JNV1323153 | নাম : মঃ . ইমতিয়াজ পিতার নাম: মঃ . ইঈসলাম বাড়ির নং : 18F/1 বয়স : 44 লিঙ্গ : পুরুষ | ফটো উপলব্ধ | 299 | TGI2381126 | নাম : নূরজাহান বানো স্বামীর নাম: মঃ ফারহান সোলাঙ্কী বাড়ির নং : 18F/1 বয়স : 33 লিঙ্গ : মহিলা | ফটো উপলব্ধ | 300 | JNV2602985 | নাম : মহঃ ফারহান সোলাঙ্কী পিতার নাম: মঃ ইসহাকুই বাড়ির নং : 18F/1 বয়স : 37 লিঙ্গ : পুরুষ | ফটো উপলব্ধ |
| 301 | WB/22/157/351219 | নাম : মোদিনা বেগম স্বামীর নাম: মুইতব আলি বাড়ির নং : 18F/1 বয়স : 66 লিঙ্গ : মহিলা | ফটো উপলব্ধ | 302 | WB/22/157/351345 | নাম : মর্জিনা বেগম স্বামীর নাম: অবেহর আহমেদ বাড়ির নং : 19 বয়স : 71 লিঙ্গ : মহিলা | ফটো উপলব্ধ | 303 | JNV0921239 | নাম : হামিদা বেগম স্বামীর নাম: আফতাব আলম বাড়ির নং : 19 বয়স : 59 লিঙ্গ : মহিলা | ফটো উপলব্ধ |
| 304 | WKJ3192788 | নাম : জাহারা নওয়াজ স্বামীর নাম: মনসুর নওয়াজ বাড়ির নং : 19 বয়স : 54 লিঙ্গ : মহিলা | ফটো উপলব্ধ | 305 | WB/22/157/351641 | নাম : বকুর আহমেদ পিতার নাম: অজহর আহমেদ বাড়ির নং : 19 বয়স : 50 লিঙ্গ : পুরুষ | ফটো উপলব্ধ | 306 | JNV2273928 | নাম : নাজামা বেগম স্বামীর নাম: ওয়াকর আহমেদ বাড়ির নং : 19 বয়স : 44 লিঙ্গ : মহিলা | ফটো উপলব্ধ |
| 307 | JNV1996586 | নাম : সানাজ নবাজ পিতার নাম: আখতার নবাজ বাড়ির নং : 19 বয়স : 43 লিঙ্গ : মহিলা | ফটো উপলব্ধ | 308 | WKJ1471937 | নাম : নুরি পারভিন স্বামীর নাম: মনজুর নাওয়াজ বাড়ির নং : 19 বয়স : 41 লিঙ্গ : মহিলা | ফটো উপলব্ধ | 309 | WKJ1471770 | নাম : সাহানাওজ আলম পিতার নাম: আফতাব আলম বাড়ির নং : 19 বয়স : 39 লিঙ্গ : পুরুষ | ফটো উপলব্ধ |
| 310 | ATR1229137 | নাম : সীতারা খাতুন স্বামীর নাম: ফিরোজ আহমেদ বাড়ির নং : 19 বয়স : 38 লিঙ্গ : মহিলা | ফটো উপলব্ধ | 311 | WKJ2371326 | নাম : আয়েশা বেগম স্বামীর নাম: ফিরোজ আহমেদ বাড়ির নং : 19 বয়স : 36 লিঙ্গ : মহিলা | ফটো উপলব্ধ | 312 | WKJ2930527 | নাম : আমির হামজা আহমেদ পিতার নাম: শাহিদ আহমেদ বাড়ির নং : 19 বয়স : 25 লিঙ্গ : পুরুষ | ফটো উপলব্ধ |
| 313 | WKJ3179561 | নাম : সানিয়া নওয়াজ পিতার নাম: মঞ্জুর নওয়াজ বাড়ির নং : 19 বয়স : 20 লিঙ্গ : মহিলা | ফটো উপলব্ধ | 314 | WKJ2979607 | নাম : আবু বেকার সিদ্দিকি পিতার নাম: জাবেদ আহমেদ বাড়ির নং : 19 বয়স : 24 লিঙ্গ : পুরুষ | ফটো উপলব্ধ | 315 | WKJ3102878 | নাম : খাদিজা খাতুন পিতার নাম: ওয়াকর আহমেদ বাড়ির নং : 19 বয়স : 23 লিঙ্গ : মহিলা | ফটো উপলব্ধ |
| 316 | WKJ2958122 | নাম : ফরিদা আফতাব স্বামীর নাম: আফতাব উদ্দিন আহমেদ আনসারি বাড়ির নং : 19 বয়স : 54 লিঙ্গ : মহিলা | ফটো উপলব্ধ | 317 | JNV2276640 | নাম : ফিরোজ আহমেদ মায়ের নাম: হমীদা বেগম বাড়ির নং : 19 বয়স : 43 লিঙ্গ : পুরুষ | ফটো উপলব্ধ | 318 | WKJ2587665 | নাম : রাণী আলম পিতার নাম: আফতাব আলম বাড়ির নং : 19 বয়স : 29 লিঙ্গ : মহিলা | ফটো উপলব্ধ |
| 319 | YMQ2905420 | নাম : দানিয়া আলি স্বামীর নাম: আলি নাওয়াজ বাড়ির নং : 19 বয়স : 28 লিঙ্গ : মহিলা | ফটো উপলব্ধ | 320 | WKJ2587830 | নাম : আফতাবুদ্দিন আহমেদ আনসারী পিতার নাম: আব্দুল মান্নান আনসারী বাড়ির নং : 19 বয়স : 63 লিঙ্গ : পুরুষ | ফটো উপলব্ধ | 321 | WKJ2371185 | নাম : আলি নাওয়াজ পিতার নাম: মাকসুদ নাওয়াজ বাড়ির নং : 19 বয়স : 30 লিঙ্গ : পুরুষ | ফটো উপলব্ধ |
| 322 | WKJ2979656 | নাম : সাদিয়া শাহিদ পিতার নাম: শাহিদ আহমেদ বাড়ির নং : 19 বয়স : 24 লিঙ্গ : মহিলা | ফটো উপলব্ধ | 323 | WKJ3193356 | নাম : শামিম আখতার স্বামীর নাম: আখতার নওয়াজ বাড়ির নং : 19F/1 বয়স : 76 লিঙ্গ : মহিলা | ফটো উপলব্ধ | 324 | WKJ3192770 | নাম : মনসুর নবাজ পিতার নাম: অখতার নবাজ বাড়ির নং : 19F/1 বয়স : 57 লিঙ্গ : পুরুষ | ফটো উপলব্ধ |

বিধানসভা নির্বাচনক্ষেত্রের নং, নাম : 162-চৌরঙ্গী
ভাগ নং, নাম : 2-রাতু সরকার লেন

| | | | | | |
|---|------------------|---|------------------|--|------------------|
| 325 নাম : নবাজ মকসুদ পিতার নাম: অখতার নবাজ বাড়ির নং : 19F/1 বয়স : 52 লিঙ্গ : পুরুষ ফটো উপলব্ধ | WB/22/157/351280 | 326 নাম : শা নাওয়াজ পিতার নাম: অখতার নবাজ বাড়ির নং : 19F/1 বয়স : 52 লিঙ্গ : পুরুষ ফটো উপলব্ধ | WKJ3189727 | 327 নাম : জাওয়াদ আহমেদ পিতার নাম: মজহার আহমেদ বাড়ির নং : 19F GR বয়স : 59 লিঙ্গ : পুরুষ ফটো উপলব্ধ | WB/22/157/351241 |
| 328 নাম : কৈসর ফতমা স্বামীর নাম: মজহার আহমাদ বাড়ির নং : 19F GR বয়স : 57 লিঙ্গ : মহিলা ফটো উপলব্ধ | WB/22/157/351450 | 329 নাম : শাহিদ আহমেদ পিতার নাম: মোনির আহমেদ বাড়ির নং : 19F GR বয়স : 53 লিঙ্গ : পুরুষ ফটো উপলব্ধ | WB/22/157/351122 | 330 নাম : ইরশাদ আহমেদ পিতার নাম: মোনির আহমেদ বাড়ির নং : 19F GR বয়স : 50 লিঙ্গ : পুরুষ ফটো উপলব্ধ | JNV0564997 |
| 331 নাম : ইয়সমিন নবাজ স্বামীর নাম: মকসুদ বাড়ির নং : 19F GR বয়স : 49 লিঙ্গ : মহিলা ফটো উপলব্ধ | JNV1235217 | 332 নাম : নসরিন বেগম স্বামীর নাম: শহিদ আহমেদ বাড়ির নং : 19F GR বয়স : 47 লিঙ্গ : মহিলা ফটো উপলব্ধ | JNV2273985 | 333 নাম : লয়লা খনম পিতার নাম: মোনির আহমেদ বাড়ির নং : 19F GR বয়স : 45 লিঙ্গ : মহিলা ফটো উপলব্ধ | JNV1236348 |
| 334 নাম : ফরহা জবৈদ স্বামীর নাম: জবৈদ আহমেদ বাড়ির নং : 19F GR বয়স : 44 লিঙ্গ : মহিলা ফটো উপলব্ধ | JNV2273993 | 335 নাম : ফিরোজ আহমেদ পিতার নাম: মোনির আহমেদ বাড়ির নং : 19F GR বয়স : 45 লিঙ্গ : পুরুষ ফটো উপলব্ধ | JNV2527505 | 336 নাম : মহঃ ইউসুফ আনসারী পিতার নাম: আফতাবুদ্দিন আহমেদ আনসারী বাড়ির নং : 19,1st Floor বয়স : 28 লিঙ্গ : পুরুষ ফটো উপলব্ধ | WKJ2743482 |
| 337 নাম : সংজীব কুমার ভগত পিতার নাম: চন্দ্র শেখর ভগত বাড়ির নং : 20 বয়স : 49 লিঙ্গ : পুরুষ ফটো উপলব্ধ | JNV2276657 | 338 নাম : সীমা ভগত স্বামীর নাম: সঞ্জীব কুমার ভগত বাড়ির নং : 20 বয়স : 45 লিঙ্গ : মহিলা ফটো উপলব্ধ | WKJ2899318 | 339 নাম : গোলক নাথ পাইন পিতার নাম: নন্দ লাল পাইন বাড়ির নং : 20 বয়স : 90 লিঙ্গ : পুরুষ ফটো উপলব্ধ | WKJ3102845 |
| 340 নাম : সংযুক্তা পাইন স্বামীর নাম: সুরজিৎ পাইন বাড়ির নং : 20 বয়স : 45 লিঙ্গ : মহিলা ফটো উপলব্ধ | WKJ2371383 | 341 নাম : প্রদীপ কুমার পাইন পিতার নাম: প্রভাত কুমার পাইন বাড়ির নং : 20 বয়স : 43 লিঙ্গ : পুরুষ ফটো উপলব্ধ | JNV1323559 | 342 নাম : নাদিয়া পাইন স্বামীর নাম: প্রদীপ কুমার পাইন বাড়ির নং : 20 বয়স : 39 লিঙ্গ : মহিলা ফটো উপলব্ধ | WKJ2225506 |
| 343 নাম : মিতা পাইন স্বামীর নাম: সুবীর পাইন বাড়ির নং : 20 বয়স : 38 লিঙ্গ : মহিলা ফটো উপলব্ধ | WKJ2371359 | 344 নাম : ধৃতি পাইন পিতার নাম: সতিনাথ পাইন বাড়ির নং : 20 বয়স : 28 লিঙ্গ : মহিলা ফটো উপলব্ধ | WKJ2743615 | 345 নাম : সন্দীপ্ত পাইন পিতার নাম: সন্দীপ পাইন বাড়ির নং : 20 বয়স : 24 লিঙ্গ : পুরুষ ফটো উপলব্ধ | WKJ3102928 |
| 346 নাম : প্রবির পাইন পিতার নাম: প্রভাত কুমার পাইন বাড়ির নং : 20/ বয়স : 38 লিঙ্গ : পুরুষ ফটো উপলব্ধ | JNV2603017 | 347 নাম : চন্দ্রশেখর ভগত পিতার নাম: রামকৃষ্ণ ভগত বাড়ির নং : 20F/1 বয়স : 75 লিঙ্গ : পুরুষ ফটো উপলব্ধ | WB/22/157/351039 | 348 নাম : পর্বাতি ভগত স্বামীর নাম: চন্দ্রশেখর ভগত বাড়ির নং : 20F/1 বয়স : 63 লিঙ্গ : মহিলা ফটো উপলব্ধ | WB/22/157/351246 |
| 349 নাম : শুমিতা পাইন স্বামীর নাম: প্রভাত পাইন বাড়ির নং : 20F/1 বয়স : 71 লিঙ্গ : মহিলা ফটো উপলব্ধ | WB/22/157/351564 | 350 নাম : ঈশা রণি পাইন স্বামীর নাম: গোলোকনাথ পাইন বাড়ির নং : 20F/2 বয়স : 80 লিঙ্গ : মহিলা ফটো উপলব্ধ | WB/22/157/351602 | 351 নাম : অশিম পাইন পিতার নাম: রামকৃষ্ণ পাইন বাড়ির নং : 20F/2 বয়স : 69 লিঙ্গ : পুরুষ ফটো উপলব্ধ | WKJ3243011 |
| 352 নাম : ইদ্রানী পাইন স্বামীর নাম: অশিম পাইন বাড়ির নং : 20F/2 বয়স : 66 লিঙ্গ : মহিলা ফটো উপলব্ধ | WB/22/157/351627 | 353 নাম : সতিনাথ পাইন পিতার নাম: রামকৃষ্ণ পাইন বাড়ির নং : 20F/2 বয়স : 60 লিঙ্গ : পুরুষ ফটো উপলব্ধ | WB/22/157/351495 | 354 নাম : সংদীপ ক্র পাইন পিতার নাম: পরেশনাথ পাইন বাড়ির নং : 20F/2 বয়স : 60 লিঙ্গ : পুরুষ ফটো উপলব্ধ | WB/22/157/351579 |

বিধানসভা নির্বাচনক্ষেত্রের নং, নাম : 162-চৌরঙ্গী
ভাগ নং, নাম : 2-রাতু সরকার লেন

| | | | | | | | | |
|--|------------------|------------|--|------------------|------------|--|------------------|------------|
| 355 | WB/22/157/351614 | ফটো উপলব্ধ | 356 | JNV2274074 | ফটো উপলব্ধ | 357 | WB/22/157/351604 | ফটো উপলব্ধ |
| নাম : সুবীর পাইন পিতার নাম: পরেশনাথ পাইন বাড়ির নং : 20F/2 বয়স : 53 লিঙ্গ : পুরুষ | | | নাম : পাপিয়া পাইন স্বামীর নাম: সংদীপ পাইন বাড়ির নং : 20F/2 বয়স : 53 লিঙ্গ : মহিলা | | | নাম : অভিজীত পাইন পিতার নাম: গোলোকনাথ পাইন বাড়ির নং : 20F/2 বয়স : 51 লিঙ্গ : পুরুষ | | |
| 358 | WKJ3105640 | ফটো উপলব্ধ | 359 | RRE0123380 | ফটো উপলব্ধ | 360 | WB/22/157/351194 | ফটো উপলব্ধ |
| নাম : সুরজিত পাইন পিতার নাম: গোলোকনাথ পাইন বাড়ির নং : 20F/2 বয়স : 51 লিঙ্গ : পুরুষ | | | নাম : সবীনা পরভিন স্বামীর নাম: ফিরোজ আহমেদ বাড়ির নং : 22 বয়স : 40 লিঙ্গ : মহিলা | | | নাম : মুক্তার আহমেদ পিতার নাম: আবদুল গফুর বাড়ির নং : 22F/1 বয়স : 61 লিঙ্গ : পুরুষ | | |
| 361 | JNV2527612 | ফটো উপলব্ধ | 362 | WKJ3191814 | ফটো উপলব্ধ | 363 | WB/22/157/351115 | ফটো উপলব্ধ |
| নাম : ফিরোজ আহমেদ পিতার নাম: আবদুল গফুর বাড়ির নং : 22F GR বয়স : 53 লিঙ্গ : পুরুষ | | | নাম : মঃ . ইসলামউদ্দিন সোলাকী পিতার নাম: অজিম রঞ্জেব বাড়ির নং : 23 বয়স : 68 লিঙ্গ : পুরুষ | | | নাম : মৈমুনা খতুন স্বামীর নাম: মঃ . ইসলামউদ্দিন বাড়ির নং : 23 বয়স : 64 লিঙ্গ : মহিলা | | |
| 364 | JNV1323120 | ফটো উপলব্ধ | 365 | WKJ2032134 | ফটো উপলব্ধ | 366 | WKJ2032241 | ফটো উপলব্ধ |
| নাম : মঃ . আযফর্ন সোলাকী পিতার নাম: মঃ . ইসলামউদ্দিন সোলাকী বাড়ির নং : 23 বয়স : 50 লিঙ্গ : পুরুষ | | | নাম : সাবা আফরিন স্বামীর নাম: মহঃ ফয়জাল সোলাকী বাড়ির নং : 23 বয়স : 37 লিঙ্গ : মহিলা | | | নাম : আনাম জাহিদ সোলাকী স্বামীর নাম: মহঃজাহিদ একরাম বাড়ির নং : 23 বয়স : 34 লিঙ্গ : মহিলা | | |
| # 367 | JNV2603033 | ফটো উপলব্ধ | 368 | JNV1996818 | ফটো উপলব্ধ | 369 | WKJ2982437 | ফটো উপলব্ধ |
| নাম : মোহাম্মদ জাহিদ ইকরাম পিতার নাম: মোহাম্মদ ইকরামুদ্দিন সোলাংকি বাড়ির নং : 23 বয়স : 37 লিঙ্গ : পুরুষ | | | নাম : সুমিয়া পরভিন স্বামীর নাম: মঃ . আযফর্ন সোলাকী বাড়ির নং : 23 বয়স : 47 লিঙ্গ : মহিলা | | | নাম : মহম্মদ একরামুদ্দিন সোলাকী পিতার নাম: অজিম রঞ্জেব বাড়ির নং : 23 বয়স : 65 লিঙ্গ : পুরুষ | | |
| 370 | JNV2276673 | ফটো উপলব্ধ | 371 | JNV1996826 | ফটো উপলব্ধ | 372 | JNV2276681 | ফটো উপলব্ধ |
| নাম : মঃ . অফজল সোলাকী পিতার নাম: মঃ . ইসলামউদ্দিন সোলাকী বাড়ির নং : 23 বয়স : 42 লিঙ্গ : পুরুষ | | | নাম : মহঃ ইমরান সোলাকী পিতার নাম: মহঃ একরামুদ্দিন সোলাকী বাড়ির নং : 23 বয়স : 42 লিঙ্গ : পুরুষ | | | নাম : মঃ . ফৈসল সোলাকী পিতার নাম: মোহাম্মদ ইকরামুদ্দিন সোলাংকি বাড়ির নং : 23 বয়স : 40 লিঙ্গ : পুরুষ | | |
| 373 | WKJ2221018 | ফটো উপলব্ধ | 374 | WKJ3043916 | ফটো উপলব্ধ | 375 | WKJ3043890 | ফটো উপলব্ধ |
| নাম : রুহিনা শোলাকি স্বামীর নাম: মহঃ ইমরান শোলাকি বাড়ির নং : 23 বয়স : 40 লিঙ্গ : মহিলা | | | নাম : সালেহা সোলাকি পিতার নাম: মহঃ ইরফান সোলাকি বাড়ির নং : 23 বয়স : 25 লিঙ্গ : মহিলা | | | নাম : মহম্মদ তানজিলা পিতার নাম: মহঃ ইরফান সোলাকি বাড়ির নং : 23 বয়স : 23 লিঙ্গ : পুরুষ | | |
| # 376 | JNV2584241 | ফটো উপলব্ধ | 377 | WB/22/157/351439 | ফটো উপলব্ধ | 378 | JNV1230119 | ফটো উপলব্ধ |
| নাম : রইসন একরাম স্বামীর নাম: মোহাম্মদ ইকরামুদ্দিন সোলাংকি বাড়ির নং : 23 বয়স : 62 লিঙ্গ : মহিলা | | | নাম : গুলশন বেগম স্বামীর নাম: সুব্রতী সোলাকী বাড়ির নং : 24 বয়স : 67 লিঙ্গ : মহিলা | | | নাম : আব্দুল রাজ্জাক পিতার নাম: সুব্রতী সোলাকি বাড়ির নং : 24 বয়স : 48 লিঙ্গ : পুরুষ | | |
| 379 | WKJ2930519 | ফটো উপলব্ধ | 380 | JNV2566784 | ফটো উপলব্ধ | 381 | WB/22/157/351563 | ফটো উপলব্ধ |
| নাম : ফারহা স্টবা স্বামীর নাম: আবদুল রাজ্জাক বাড়ির নং : 24 বয়স : 37 লিঙ্গ : মহিলা | | | নাম : ফিরদৌস জাহান পিতার নাম: সুব্রতী সোলাকি বাড়ির নং : 24 বয়স : 37 লিঙ্গ : মহিলা | | | নাম : সুব্রতী সোলাকী পিতার নাম: কাদের বক্স বাড়ির নং : 24 বয়স : 70 লিঙ্গ : পুরুষ | | |
| 382 | WKJ2371466 | ফটো উপলব্ধ | 383 | WKJ2371532 | ফটো উপলব্ধ | 384 | WKJ2302065 | ফটো উপলব্ধ |
| নাম : প্রমিলা গুপ্তা স্বামীর নাম: অশোক গুপ্তা বাড়ির নং : 25 বয়স : 51 লিঙ্গ : মহিলা | | | নাম : সুনীতা গুপ্তা স্বামীর নাম: সঞ্জয় গুপ্তা বাড়ির নং : 25 বয়স : 43 লিঙ্গ : মহিলা | | | নাম : হীমাংশু গুপ্তা পিতার নাম: অশোক গুপ্তা বাড়ির নং : 25 বয়স : 32 লিঙ্গ : পুরুষ | | |

| | | | | | |
|---|--------------------------------|---|--------------------------------|--|--------------------------------|
| 385 নাম : নেহা গুপ্তা পিতার নাম : অশোক গুপ্তা বাড়ির নং : 25 বয়স : 30 লিঙ্গ : মহিলা | WKJ2371540 ফটো উপলব্ধ | 386 নাম : রোহিত গুপ্তা পিতার নাম : সঞ্জয় গুপ্তা বাড়ির নং : 25 বয়স : 27 লিঙ্গ : পুরুষ | WKJ3150653 ফটো উপলব্ধ | 387 নাম : নিধি গুপ্তা পিতার নাম : অশোক কুমার গুপ্তা বাড়ির নং : 25 বয়স : 24 লিঙ্গ : মহিলা | WKJ3150687 ফটো উপলব্ধ |
| 388 নাম : অশোক ক্র শট পিতার নাম : ফুল চাঁদ শট বাড়ির নং : 25 বয়স : 55 লিঙ্গ : পুরুষ | WB/22/157/351676 ফটো উপলব্ধ | 389 নাম : সংজয় শট পিতার নাম : ফুলচাঁদ শট বাড়ির নং : 25 বয়স : 53 লিঙ্গ : পুরুষ | JNV2274280 ফটো উপলব্ধ | 390 নাম : মমতাজ সংঘমিতা স্বামীর নাম : নুরে আলম চৌধুরী বাড়ির নং : 26 বয়স : 79 লিঙ্গ : মহিলা | JNV2527729 ফটো উপলব্ধ |
| 391 নাম : শবনা রোবো চৌধুরী পিতার নাম : নুরী অলম চৌধুরী বাড়ির নং : 26 বয়স : 50 লিঙ্গ : মহিলা | JNV2527737 ফটো উপলব্ধ | 392 নাম : ওঁপ্রকাশ গুপ্তা পিতার নাম : ফৌবদর গুপ্তা বাড়ির নং : 26 বয়স : 53 লিঙ্গ : পুরুষ | WKJ3129871 ফটো উপলব্ধ | 393 নাম : বেবী গুপ্তা স্বামীর নাম : ওঙ্কার গুপ্তা বাড়ির নং : 26 বয়স : 46 লিঙ্গ : মহিলা | WKJ2371557 ফটো উপলব্ধ |
| 394 নাম : কিরণ গুপ্তা স্বামীর নাম : ওমপ্রকাশ গুপ্তা বাড়ির নং : 26 বয়স : 43 লিঙ্গ : মহিলা | WKJ2371169 ফটো উপলব্ধ | 395 নাম : রেখা গুপ্তা স্বামীর নাম : জয়প্রকাশ গুপ্তা বাড়ির নং : 26 বয়স : 37 লিঙ্গ : মহিলা | WKJ2371391 ফটো উপলব্ধ | 396 নাম : সোনী গুপ্তা স্বামীর নাম : রাজ কুমার গুপ্তা বাড়ির নং : 26 বয়স : 34 লিঙ্গ : মহিলা | WKJ2371151 ফটো উপলব্ধ |
| 397 নাম : প্রিয়াংকা গুপ্তা পিতার নাম : ওঙ্কার গুপ্তা বাড়ির নং : 26 বয়স : 31 লিঙ্গ : মহিলা | WKJ2371458 ফটো উপলব্ধ | 398 নাম : রাহুল গুপ্তা পিতার নাম : ওঙ্কার গুপ্তা বাড়ির নং : 26 বয়স : 30 লিঙ্গ : পুরুষ | WKJ2743516 ফটো উপলব্ধ | 399 নাম : ফৌবদর গুপ্তা পিতার নাম : রামনীহার গুপ্তা বাড়ির নং : 26F GR বয়স : 76 লিঙ্গ : পুরুষ | WB/22/157/351151 ফটো উপলব্ধ |
| 400 নাম : জয়প্রকাশ গুপ্তা পিতার নাম : ফৌবদর গুপ্তা বাড়ির নং : 26F GR বয়স : 48 লিঙ্গ : পুরুষ | JNV1321256 ফটো উপলব্ধ | 401 নাম : রজ কুমার গুপ্তা পিতার নাম : ফৌবদর গুপ্তা বাড়ির নং : 26F GR বয়স : 41 লিঙ্গ : পুরুষ | JNV2274330 ফটো উপলব্ধ | 402 নাম : মহঃ দানিশ রেজা পিতার নাম : মহঃ রিয়াজ আহমেদ বাড়ির নং : 27/3 FI-Gr বয়স : 30 লিঙ্গ : পুরুষ | WKJ2371144 ফটো উপলব্ধ |
| 403 নাম : জমাল আহমেদ পিতার নাম : মহঃ রিয়াজ আহমেদ বাড়ির নং : 27B বয়স : 46 লিঙ্গ : পুরুষ | JNV0565820 ফটো উপলব্ধ | 404 নাম : সাকিব মূনির মায়ের নাম : তাহিরা মূনির বাড়ির নং : 27B বয়স : 40 লিঙ্গ : পুরুষ | JNV2353654 ফটো উপলব্ধ | 405 নাম : অতিফ মূনির মায়ের নাম : তাহিরা মূনির বাড়ির নং : 27B বয়স : 39 লিঙ্গ : পুরুষ | JNV2353662 ফটো উপলব্ধ |
| 406 নাম : সৈফ আহমেদ পিতার নাম : মহঃ সুলতান আহমেদ বাড়ির নং : 27B বয়স : 33 লিঙ্গ : পুরুষ | WKJ2221059 ফটো উপলব্ধ | 407 নাম : নফিসা শকিল পিতার নাম : শকিল আহমেদ খাঁ বাড়ির নং : 27B বয়স : 42 লিঙ্গ : মহিলা | JNV2603082 ফটো উপলব্ধ | 408 নাম : আমির শকিল খান পিতার নাম : শকিল আহমেদ খান বাড়ির নং : 27বী, বয়স : 34 লিঙ্গ : পুরুষ | WKJ1472067 ফটো উপলব্ধ |
| 409 নাম : মহঃ কমল আহমেদ পিতার নাম : মহঃ রেয়াজ আহমেদ বাড়ির নং : 27B(GR-1ST FL) বয়স : 42 লিঙ্গ : পুরুষ | WB/22/157/351542 ফটো উপলব্ধ | 410 নাম : মহঃ সুলতান আহমেদ পিতার নাম : আহমাদ হুসৈন বাড়ির নং : 27 Bfg & 1 বয়স : 61 লিঙ্গ : পুরুষ | WB/22/157/351556 ফটো উপলব্ধ | 411 নাম : মহঃ ফিরোজ পিতার নাম : মহঃ ওল্লেমান বাড়ির নং : 27 Bfg & 1 বয়স : 52 লিঙ্গ : পুরুষ | WB/22/157/351323 ফটো উপলব্ধ |
| 412 নাম : কশীফ মূনির পিতার নাম : মূনির আহমেদ বাড়ির নং : 27 Bfg & 1 বয়স : 42 লিঙ্গ : পুরুষ | JNV2274462 ফটো উপলব্ধ | 413 নাম : তাহিরা মূনির পিতার নাম : মৌনির আহমেদ বাড়ির নং : 27 Bfg & 1 বয়স : 73 লিঙ্গ : পুরুষ | WB/22/157/351069 ফটো উপলব্ধ | 414 নাম : সলমান অখতার পিতার নাম : আবদুল ওয়াদুদ বাড়ির নং : 27C বয়স : 62 লিঙ্গ : পুরুষ | JNV1200559 ফটো উপলব্ধ |

| | | | | | | | | | | | |
|-----|------------------|--|------------|-----|------------------|--|------------|-----|------------|---|------------|
| 415 | JNV1200542 | নাম : ইশরত সলমান স্বামীর নাম: সলমান অখতার বাড়ির নং : 27C বয়স : 58 লিঙ্গ : মহিলা | ফটো উপলব্ধ | 416 | WKJ2379675 | নাম : চৌধুরী ফারুক আলী পিতার নাম: চৌধুরী ফারুক আলম বাড়ির নং : 27/C বয়স : 56 লিঙ্গ : পুরুষ | ফটো উপলব্ধ | 417 | WKJ2489797 | নাম : সৈয়দা শামসিল আরেফিনা স্বামীর নাম: চৌধুরী ফারুক আলী বাড়ির নং : 27/C বয়স : 38 লিঙ্গ : মহিলা | ফটো উপলব্ধ |
| 418 | WB/22/157/351048 | নাম : মঃ . নউসাদ পিতার নাম: মঃ . মূবারক বাড়ির নং : 27D বয়স : 53 লিঙ্গ : পুরুষ | ফটো উপলব্ধ | 419 | WKJ2371524 | নাম : কামরান হাশিম পিতার নাম: আজহার হাশিম বাড়ির নং : 27/D বয়স : 51 লিঙ্গ : পুরুষ | ফটো উপলব্ধ | 420 | WKJ2221034 | নাম : আব্দুল মল্লিক পিতার নাম: মাজু কুরেশি বাড়ির নং : 28 বয়স : 62 লিঙ্গ : পুরুষ | ফটো উপলব্ধ |
| 421 | WB/22/157/351452 | নাম : শবণম ইঈসলাম স্বামীর নাম: মঃ . ইসলামউদ্দিন বাড়ির নং : 28 বয়স : 59 লিঙ্গ : মহিলা | ফটো উপলব্ধ | 422 | WB/21/143/291571 | নাম : মোজিবুন খাতুন স্বামীর নাম: মঃ আসলাম খান বাড়ির নং : 28 বয়স : 55 লিঙ্গ : মহিলা | ফটো উপলব্ধ | 423 | WKJ2221026 | নাম : মাসুদান পিতার নাম: মাজু কুরেশি বাড়ির নং : 28 বয়স : 52 লিঙ্গ : মহিলা | ফটো উপলব্ধ |
| 424 | BLN3705274 | নাম : খুশনুমা পিতার নাম: মঃ রফি বাড়ির নং : 28 বয়স : 51 লিঙ্গ : মহিলা | ফটো উপলব্ধ | 425 | WKJ3043783 | নাম : ফারহিন খান স্বামীর নাম: সাহিদ খান বাড়ির নং : 28 বয়স : 49 লিঙ্গ : মহিলা | ফটো উপলব্ধ | 426 | WKJ2489318 | নাম : মঃ তাজুদ্দিন পিতার নাম: মঃ ইদ্রিস বাড়ির নং : 28 বয়স : 45 লিঙ্গ : পুরুষ | ফটো উপলব্ধ |
| 427 | JNV2274694 | নাম : শহিদ লতিফ পিতার নাম: আবদুল লতিফ বাড়ির নং : 28 বয়স : 45 লিঙ্গ : পুরুষ | ফটো উপলব্ধ | 428 | WKJ2221109 | নাম : জায়নাল আবদিন পিতার নাম: মঃ হারুন বাড়ির নং : 28 বয়স : 41 লিঙ্গ : পুরুষ | ফটো উপলব্ধ | 429 | JNV2603108 | নাম : মঃ . মুশির পিতার নাম: আবদুল মোইজ বাড়ির নং : 28 বয়স : 38 লিঙ্গ : পুরুষ | ফটো উপলব্ধ |
| 430 | WKJ1471820 | নাম : মেহেরুন নিসার পিতার নাম: মাজু কুরেশি বাড়ির নং : 28 বয়স : 37 লিঙ্গ : মহিলা | ফটো উপলব্ধ | 431 | WKJ2743607 | নাম : সাবানা খাতুন স্বামীর নাম: মঃ ওয়াসিম আক্রম বাড়ির নং : 28 বয়স : 37 লিঙ্গ : মহিলা | ফটো উপলব্ধ | 432 | WKJ1471788 | নাম : খালিদ লতিফ পিতার নাম: আবদুল লতিফ বাড়ির নং : 28 বয়স : 35 লিঙ্গ : পুরুষ | ফটো উপলব্ধ |
| 433 | WKJ2221000 | নাম : মঃ ওয়াসিম আক্রম পিতার নাম: মঃ আসলাম খান বাড়ির নং : 28 বয়স : 35 লিঙ্গ : পুরুষ | ফটো উপলব্ধ | 434 | WKJ2371342 | নাম : মঃ সাকিব ইসলাম পিতার নাম: মঃ ইসলামুদ্দিন বাড়ির নং : 28 বয়স : 34 লিঙ্গ : পুরুষ | ফটো উপলব্ধ | 435 | WKJ3227741 | নাম : নাজমা লোদি লোদি স্বামীর নাম: মোহাম্মদ সাকিব ইসলাম বাড়ির নং : 28 বয়স : 30 লিঙ্গ : মহিলা | ফটো উপলব্ধ |
| 436 | WKJ2221067 | নাম : তাহেরা পিতার নাম: মাজু কুরেশি বাড়ির নং : 28 বয়স : 34 লিঙ্গ : মহিলা | ফটো উপলব্ধ | 437 | WKJ2302057 | নাম : মহম্মদ সফিক মায়ের নাম: সুলতানা বেগম বাড়ির নং : 28 বয়স : 32 লিঙ্গ : পুরুষ | ফটো উপলব্ধ | 438 | WKJ2221042 | নাম : আয়েসা ওয়াহিদ মায়ের নাম: মাসুদান বাড়ির নং : 28 বয়স : 32 লিঙ্গ : মহিলা | ফটো উপলব্ধ |
| 439 | WKJ2743631 | নাম : সাহিন বেগম স্বামীর নাম: শাহিদ লতিফ বাড়ির নং : 28 বয়স : 32 লিঙ্গ : মহিলা | ফটো উপলব্ধ | 440 | WKJ2979714 | নাম : কায়নাত খান পিতার নাম: আজমাত আলী খান বাড়ির নং : 28 বয়স : 32 লিঙ্গ : মহিলা | ফটো উপলব্ধ | 441 | WKJ2743649 | নাম : তামান্না পারভিন মায়ের নাম: মরিয়ম বেগম বাড়ির নং : 28 বয়স : 31 লিঙ্গ : মহিলা | ফটো উপলব্ধ |
| 442 | WKJ2936128 | নাম : জিশান কুরেশি পিতার নাম: আব্দুল মল্লিক কুরেশি বাড়ির নং : 28 বয়স : 30 লিঙ্গ : পুরুষ | ফটো উপলব্ধ | 443 | WKJ2371334 | নাম : জাহরিন পিতার নাম: আব্দুল ওয়াহিদ বাড়ির নং : 28 বয়স : 30 লিঙ্গ : মহিলা | ফটো উপলব্ধ | 444 | WKJ2587681 | নাম : সাহনাজ কুরেশি পিতার নাম: আব্দুল মল্লিক কুরেশি বাড়ির নং : 28 বয়স : 29 লিঙ্গ : পুরুষ | ফটো উপলব্ধ |

| | | | | | |
|---|--------------------------------|---|--------------------------------|---|--------------------------------|
| 445 নাম : জেবা পারভিন পিতার নাম : আব্দুল লতিফ বাড়ির নং : 28 বয়স : 29 লিঙ্গ : মহিলা | WKJ2743656 ফটো উপলব্ধ | 446 নাম : হেনা খাতুন পিতার নাম : মহঃ আসলাম খান বাড়ির নং : 28 বয়স : 28 লিঙ্গ : মহিলা | WKJ2743557 ফটো উপলব্ধ | 447 নাম : ফারহীন ওহীদ মায়ের নাম : মুহঃ সীমা বাড়ির নং : 28 বয়স : 27 লিঙ্গ : মহিলা | WKJ2899326 ফটো উপলব্ধ |
| 448 নাম : সানা খান পিতার নাম : আজমাত আলী খান বাড়ির নং : 28 বয়স : 27 লিঙ্গ : মহিলা | WKJ2979706 ফটো উপলব্ধ | 449 নাম : মালকা খাতুন পিতার নাম : মহঃ আসলাম খান বাড়ির নং : 28 বয়স : 27 লিঙ্গ : মহিলা | WKJ3043866 ফটো উপলব্ধ | 450 নাম : অনীশা খাতুন পিতার নাম : মোহাম্মদ আসলাম খান বাড়ির নং : 28 বয়স : 26 লিঙ্গ : মহিলা | WKJ2979748 ফটো উপলব্ধ |
| 451 নাম : মহঃ আসলাম খান পিতার নাম : মহঃ মান্নীর খান বাড়ির নং : 28 বয়স : 59 লিঙ্গ : পুরুষ | WKJ2371367 ফটো উপলব্ধ | 452 নাম : সাহিদ খান পিতার নাম : রিয়াসত খান বাড়ির নং : 28 বয়স : 52 লিঙ্গ : পুরুষ | WKJ3040425 ফটো উপলব্ধ | 453 নাম : আব্দুল সালাম খান পিতার নাম : মহঃ আসলাম খান বাড়ির নং : 28 বয়স : 31 লিঙ্গ : পুরুষ | WKJ2371375 ফটো উপলব্ধ |
| 454 নাম : এনাম খান পিতার নাম : মহঃ আসলাম খান বাড়ির নং : 28 বয়স : 23 লিঙ্গ : পুরুষ | WKJ3043791 ফটো উপলব্ধ | 455 নাম : নাজরিন নিপার অন্যান্য : জাহিদ লতিফ বাড়ির নং : 28 বয়স : 33 লিঙ্গ : মহিলা | ILJ2302065 ফটো উপলব্ধ | 456 নাম : নিখাত পারভিন পিতার নাম : আবদুল লতিফ বাড়ির নং : 28 বয়স : 38 লিঙ্গ : মহিলা | WKJ1471796 ফটো উপলব্ধ |
| 457 নাম : আব্দুল কায়ুম কুরেশী পিতার নাম : আব্দুল খালিক কুরেশী বাড়ির নং : 28 বয়স : 49 লিঙ্গ : পুরুষ | WKJ1471838 ফটো উপলব্ধ | 458 নাম : ইকরা কুরেশী স্বামীর নাম : আব্দুল কায়ুম কুরেশী বাড়ির নং : 28 বয়স : 31 লিঙ্গ : মহিলা | WKJ2909232 ফটো উপলব্ধ | 459 নাম : তৌসিফ কুরেশী পিতার নাম : আব্দুল মালিক কুরেশী বাড়ির নং : 28 বয়স : 27 লিঙ্গ : পুরুষ | WKJ2886786 ফটো উপলব্ধ |
| 460 নাম : হামজা সয়িদ খান পিতার নাম : সাহিদ খান বাড়ির নং : 28, বয়স : 24 লিঙ্গ : পুরুষ | WKJ3040284 ফটো উপলব্ধ | 461 নাম : সনা ইকবল পিতার নাম : জবৈদ ইকবল বাড়ির নং : 28/ বয়স : 37 লিঙ্গ : মহিলা | JNV2603116 ফটো উপলব্ধ | 462 নাম : নজিয়া তবসসুম পিতার নাম : জবৈদ ইকবল বাড়ির নং : 28/ বয়স : 42 লিঙ্গ : মহিলা | JNV2603090 ফটো উপলব্ধ |
| 463 নাম : মঃ . কমলউদ্দিন পিতার নাম : আবদুল মোইজ বাড়ির নং : 28F/1 বয়স : 49 লিঙ্গ : মহিলা | JNV1997311 ফটো উপলব্ধ | 464 নাম : শাওফতা তরনুম পিতার নাম : রিয়াসত খাঁ বাড়ির নং : 28F/1 বয়স : 42 লিঙ্গ : মহিলা | JNV2274652 ফটো উপলব্ধ | 465 নাম : আলি খাঁ অজমত পিতার নাম : রিয়াসত খাঁ বাড়ির নং : 28F/1 বয়স : 61 লিঙ্গ : পুরুষ | WB/22/157/351584 ফটো উপলব্ধ |
| 466 নাম : শাইন বেগম স্বামীর নাম : অবামতলী খাঁ বাড়ির নং : 28F/1 বয়স : 57 লিঙ্গ : মহিলা | WB/22/157/351675 ফটো উপলব্ধ | 467 নাম : আবদুল লতিফ পিতার নাম : মঃ . আলি বাড়ির নং : 28F GR বয়স : 73 লিঙ্গ : পুরুষ | WB/22/157/351513 ফটো উপলব্ধ | 468 নাম : ইকবল জবৈদ পিতার নাম : মঃ . শুলেমান বাড়ির নং : 28F GR বয়স : 63 লিঙ্গ : পুরুষ | WKJ3041191 ফটো উপলব্ধ |
| 469 নাম : মঃ . রইস পিতার নাম : লিয়াকত আলি বাড়ির নং : 28F GR বয়স : 54 লিঙ্গ : পুরুষ | WB/22/157/351512 ফটো উপলব্ধ | 470 নাম : সুলুনা বেগম পিতার নাম : লিয়াকত আলি বাড়ির নং : 28F GR বয়স : 53 লিঙ্গ : মহিলা | WB/22/157/351382 ফটো উপলব্ধ | 471 নাম : শহীন পরবিন পিতার নাম : আবদুল লতিফ বাড়ির নং : 28F GR বয়স : 43 লিঙ্গ : মহিলা | JNV1997493 ফটো উপলব্ধ |
| 472 নাম : জহীদ লতিফ পিতার নাম : আবদুল লতিফ বাড়ির নং : 28F GR বয়স : 42 লিঙ্গ : পুরুষ | JNV1997501 ফটো উপলব্ধ | 473 নাম : মহঃ ইদ্রিস পিতার নাম : লিয়াকত আলি বাড়ির নং : 28 Gr বয়স : 64 লিঙ্গ : পুরুষ | WKJ2489300 ফটো উপলব্ধ | 474 নাম : আজমত বানু স্বামীর নাম : মোহাম্মদ নৌশাদ আহমেদ বাড়ির নং : 29 বয়স : 61 লিঙ্গ : মহিলা | WKJ3025699 ফটো উপলব্ধ |

বিধানসভা নির্বাচনক্ষেত্রের নং, নাম : 162-চৌরঙ্গী
ভাগ নং, নাম : 2-রাতু সরকার লেন

| | | | | | | | | |
|---|------------------|------------|--|------------------|------------|---|------------------|------------|
| 475 | WB/22/157/351260 | ফটো উপলব্ধ | 476 | WKJ3102944 | ফটো উপলব্ধ | 477 | JNV2276707 | ফটো উপলব্ধ |
| নাম : মহঃ মুসলিম পিতার নাম: মহঃ রফিক বাড়ির নং : 29 বয়স : 58 লিঙ্গ : পুরুষ | | | নাম : মহঃ নৌশাদ আহমেদ পিতার নাম: মহঃ শোয়েব বাড়ির নং : 29 বয়স : 46 লিঙ্গ : পুরুষ | | | নাম : মহঃ তনবির উদ্দিন মায়ের নাম: কবিঃ অনবারুন্না হক বাড়ির নং : 29 বয়স : 44 লিঙ্গ : পুরুষ | | |
| 478 | JNV2353688 | ফটো উপলব্ধ | 479 | WKJ2220978 | ফটো উপলব্ধ | 480 | WKJ2587772 | ফটো উপলব্ধ |
| নাম : শহনাজ আভিল পিতার নাম: মহঃ ইউনিস বাড়ির নং : 29 বয়স : 43 লিঙ্গ : পুরুষ | | | নাম : মহঃ ইমরোজ পিতার নাম: মহঃ ফারুক বাড়ির নং : 29 বয়স : 39 লিঙ্গ : পুরুষ | | | নাম : দারাকশান আলতার মায়ের নাম: রাহিলা খাতুন বাড়ির নং : 29 বয়স : 39 লিঙ্গ : মহিলা | | |
| 481 | WKJ1472083 | ফটো উপলব্ধ | 482 | WKJ1472018 | ফটো উপলব্ধ | 483 | WKJ2935583 | ফটো উপলব্ধ |
| নাম : নামা জারিন পিতার নাম: মহঃ সালাউদ্দিন বাড়ির নং : 29 বয়স : 35 লিঙ্গ : মহিলা | | | নাম : জৈয়রিন পিতার নাম: মহঃ আমিন বাড়ির নং : 29 বয়স : 34 লিঙ্গ : পুরুষ | | | নাম : মোহম্মদ শাহ আজিম পিতার নাম: মোহম্মদ সলিম আখতার বাড়ির নং : 29 বয়স : 26 লিঙ্গ : পুরুষ | | |
| 484 | WKJ3043858 | ফটো উপলব্ধ | 485 | JNV2274801 | ফটো উপলব্ধ | 486 | WKJ2970432 | ফটো উপলব্ধ |
| নাম : শান ফাইজল মায়ের নাম: চাঁদ বিবি বাড়ির নং : 29 বয়স : 23 লিঙ্গ : পুরুষ | | | নাম : খুরশিদ আহমেদ পিতার নাম: মহঃ রফীক বাড়ির নং : 29 বয়স : 55 লিঙ্গ : পুরুষ | | | নাম : শমশাদ আহমেদ পিতার নাম: মহঃ রফীক বাড়ির নং : 29 বয়স : 49 লিঙ্গ : পুরুষ | | |
| 487 | WKJ2932440 | ফটো উপলব্ধ | 488 | JNV2528347 | ফটো উপলব্ধ | 489 | WKJ2587764 | ফটো উপলব্ধ |
| নাম : ফৈয়াজ আহমেদ পিতার নাম: মোহম্মদ সালাউদ্দিন বাড়ির নং : 29 বয়স : 30 লিঙ্গ : পুরুষ | | | নাম : সদ্দে অলম পিতার নাম: মহঃ দাওওদ বাড়ির নং : 29 বয়স : 53 লিঙ্গ : পুরুষ | | | নাম : শাব্বির আলি পিতার নাম: আব্দুল আলি বাড়ির নং : 29 বয়স : 38 লিঙ্গ : পুরুষ | | |
| 490 | JNV2603173 | ফটো উপলব্ধ | 491 | WKJ3002805 | ফটো উপলব্ধ | 492 | JNV2528172 | ফটো উপলব্ধ |
| নাম : সদায় আলি পিতার নাম: আব্দুল আলি বাড়ির নং : 29 বয়স : 34 লিঙ্গ : মহিলা | | | নাম : আফসানা আজমি স্বামীর নাম: মহঃ ওয়াসিম বাড়ির নং : 29 বয়স : 41 লিঙ্গ : মহিলা | | | নাম : ফরজনা বেগম স্বামীর নাম: সমসদ আহমেদ বাড়ির নং : 29 বয়স : 51 লিঙ্গ : মহিলা | | |
| 493 | WKJ3005147 | ফটো উপলব্ধ | 494 | WKJ2979672 | ফটো উপলব্ধ | 495 | WKJ3043833 | ফটো উপলব্ধ |
| নাম : চাঁদ বিবি স্বামীর নাম: মহঃ আলম বাড়ির নং : 29 বয়স : 50 লিঙ্গ : মহিলা | | | নাম : জীসান ফাইজাল পিতার নাম: মহঃ আলম বাড়ির নং : 29 বয়স : 24 লিঙ্গ : পুরুষ | | | নাম : ওয়াসিমুল হক পিতার নাম: ইনামুল হক বাড়ির নং : 29 বয়স : 38 লিঙ্গ : পুরুষ | | |
| 496 | JNV2276699 | ফটো উপলব্ধ | 497 | WKJ2972909 | ফটো উপলব্ধ | 498 | WKJ1471762 | ফটো উপলব্ধ |
| নাম : খলিদ হুসৈন অংসারী পিতার নাম: নবি হুসৈন অংসারী বাড়ির নং : 29 বয়স : 41 লিঙ্গ : পুরুষ | | | নাম : শাবানা খানম স্বামীর নাম: মোহম্মদ সেলিম আখতার বাড়ির নং : 29 বয়স : 33 লিঙ্গ : মহিলা | | | নাম : খুশনুমা জারিন পিতার নাম: মহঃ সালাউদ্দিন বাড়ির নং : 29 বয়স : 35 লিঙ্গ : মহিলা | | |
| 499 | JNV2603132 | ফটো উপলব্ধ | 500 | WB/22/157/351455 | ফটো উপলব্ধ | 501 | JNV2528206 | ফটো উপলব্ধ |
| নাম : সইমা পরওয়ান পিতার নাম: সইদুল বাড়ির নং : 29 বয়স : 38 লিঙ্গ : মহিলা | | | নাম : মহঃ ফারুক পিতার নাম: মহঃ ইউনিস বাড়ির নং : 29F/1 বয়স : 66 লিঙ্গ : পুরুষ | | | নাম : হুন্না অংসারী স্বামীর নাম: নবি হুসৈন অংসারী বাড়ির নং : 29F/1 বয়স : 66 লিঙ্গ : মহিলা | | |
| 502 | WB/22/157/351204 | ফটো উপলব্ধ | 503 | WB/22/157/351433 | ফটো উপলব্ধ | 504 | WB/22/157/351362 | ফটো উপলব্ধ |
| নাম : মহঃ শমিম কুরেশে পিতার নাম: মহঃ অমীন কুরেশে বাড়ির নং : 29F/1 বয়স : 57 লিঙ্গ : পুরুষ | | | নাম : মহঃ ফিরোজ পিতার নাম: মহঃ ইউনিস বাড়ির নং : 29F/1 বয়স : 55 লিঙ্গ : পুরুষ | | | নাম : মহঃ অনিস পিতার নাম: মহঃ ইউনিস বাড়ির নং : 29F/1 বয়স : 53 লিঙ্গ : পুরুষ | | |

বিধানসভা নির্বাচনক্ষেত্রের নং, নাম : 162-চৌরঙ্গী
ভাগ নং, নাম : 2-রাত্ত সরকার লেন

| | | | | | | | | |
|---|------------------|------------|--|------------------|------------|--|------------------|------------|
| 505 | WB/22/157/351629 | ফটো উপলব্ধ | 506 | JNV1997709 | ফটো উপলব্ধ | 507 | JNV2274884 | ফটো উপলব্ধ |
| নাম : মঃ . শেলিম অখতার পিতার নাম: মঃ . অমীন বাড়ির নং : 29F/1 বয়স : 49 লিঙ্গ : পুরুষ | | | নাম : শামসুন নিশা পিতার নাম: মঃ . অমিন বাড়ির নং : 29F/1 বয়স : 44 লিঙ্গ : মহিলা | | | নাম : শাবিনা খাতুন পিতার নাম: মঃ . ইউনিস বাড়ির নং : 29F/1 বয়স : 43 লিঙ্গ : মহিলা | | |
| 508 | JNV1997642 | ফটো উপলব্ধ | 509 | JNV2528289 | ফটো উপলব্ধ | 510 | JNV2274876 | ফটো উপলব্ধ |
| নাম : ফিরদউস বনো পিতার নাম: নবি হুসেন অংসারী বাড়ির নং : 29F/1 বয়স : 43 লিঙ্গ : মহিলা | | | নাম : মঃ . মিসবাহুদ্দিন পিতার নাম: কিউ . এ . হক বাড়ির নং : 29F/1 বয়স : 42 লিঙ্গ : পুরুষ | | | নাম : শবণম পিতার নাম: মঃ . ইউনিস বাড়ির নং : 29F/1 বয়স : 42 লিঙ্গ : মহিলা | | |
| 511 | JNV1997634 | ফটো উপলব্ধ | 512 | JNV2566800 | ফটো উপলব্ধ | 513 | WB/22/157/351227 | ফটো উপলব্ধ |
| নাম : শববির হুসেন অংসারী পিতার নাম: নবি হুসেন অংসারী বাড়ির নং : 29F/1 বয়স : 43 লিঙ্গ : পুরুষ | | | নাম : ফজিদ হুসেন অংসারী পিতার নাম: নবি হুসেন অংসারী বাড়ির নং : 29F/1 বয়স : 38 লিঙ্গ : পুরুষ | | | নাম : কুরেশে বেগম স্বামীর নাম: মঃ ইউনিস বাড়ির নং : 29F/1 বয়স : 81 লিঙ্গ : মহিলা | | |
| 514 | WB/22/157/351083 | ফটো উপলব্ধ | 515 | WB/22/157/351636 | ফটো উপলব্ধ | 516 | WB/22/157/351314 | ফটো উপলব্ধ |
| নাম : মুসরত জহা স্বামীর নাম: হরুন রশিদ বাড়ির নং : 29F/1 বয়স : 51 লিঙ্গ : মহিলা | | | নাম : হরুন রশিদ পিতার নাম: মঃ ইউনিস বাড়ির নং : 29F/1 বয়স : 57 লিঙ্গ : মহিলা | | | নাম : মঃ . সলাউদীন পিতার নাম: আবদুল খলিক বাড়ির নং : 29F GR বয়স : 61 লিঙ্গ : পুরুষ | | |
| 517 | WB/22/157/351259 | ফটো উপলব্ধ | 518 | WB/22/157/351453 | ফটো উপলব্ধ | 519 | WB/22/157/351549 | ফটো উপলব্ধ |
| নাম : মঃ . আলি পিতার নাম: আবদুল খলিক বাড়ির নং : 29F GR বয়স : 56 লিঙ্গ : পুরুষ | | | নাম : মঃ . অলম পিতার নাম: মঃ . দাওওদ বাড়ির নং : 29F GR বয়স : 56 লিঙ্গ : পুরুষ | | | নাম : মঃ মুক্তার পিতার নাম: আবদুল খলিক বাড়ির নং : 29F GR বয়স : 55 লিঙ্গ : পুরুষ | | |
| 520 | WB/22/157/351261 | ফটো উপলব্ধ | 521 | JNV2275048 | ফটো উপলব্ধ | 522 | JNV0566703 | ফটো উপলব্ধ |
| নাম : মঃ . নসিম পিতার নাম: আবদুল খলিক বাড়ির নং : 29F GR বয়স : 53 লিঙ্গ : পুরুষ | | | নাম : মঃ . শহবুদ্দিন স্বামীর নাম: অশা বেগম বাড়ির নং : 29F GR বয়স : 51 লিঙ্গ : পুরুষ | | | নাম : রহিমা বেগম স্বামীর নাম: আবদুল আলি বাড়ির নং : 29F GR বয়স : 51 লিঙ্গ : মহিলা | | |
| 523 | JNV2275022 | ফটো উপলব্ধ | 524 | JNV2275030 | ফটো উপলব্ধ | 525 | WB/22/157/351202 | ফটো উপলব্ধ |
| নাম : শহিন বনো পিতার নাম: আবদুল খলিক বাড়ির নং : 29F GR বয়স : 48 লিঙ্গ : মহিলা | | | নাম : মঃ . আসিম স্বামীর নাম: অশা বেগম বাড়ির নং : 29F GR বয়স : 46 লিঙ্গ : পুরুষ | | | নাম : কমরে অলম পিতার নাম: মঃ দাওওদ বাড়ির নং : 29F GR বয়স : 55 লিঙ্গ : পুরুষ | | |
| 526 | JNV2566792 | ফটো উপলব্ধ | E 527 | WB/22/157/351248 | ফটো উপলব্ধ | 528 | WB/22/157/351550 | ফটো উপলব্ধ |
| নাম : শরওর আজম পিতার নাম: মঃ . মৃতজা বাড়ির নং : 29F GR বয়স : 41 লিঙ্গ : পুরুষ | | | নাম : জোহীনা খতুন স্বামীর নাম: মঃ . সলাউদীন বাড়ির নং : 29F GR বয়স : 56 লিঙ্গ : মহিলা | | | নাম : নবি হুসেন আনসারী পিতার নাম: আব্দুল জব্বার বাড়ির নং : 29 FL-IST বয়স : 74 লিঙ্গ : পুরুষ | | |
| 529 | JNV2528388 | ফটো উপলব্ধ | 530 | WKJ2371409 | ফটো উপলব্ধ | 531 | WKJ2371136 | ফটো উপলব্ধ |
| নাম : মঃ . অসলাম অংসারী পিতার নাম: মঃ নদীর বাড়ির নং : 30 বয়স : 65 লিঙ্গ : পুরুষ | | | নাম : শাকিলা খাতুন স্বামীর নাম: মঃ হান্নান বাড়ির নং : 30 বয়স : 55 লিঙ্গ : মহিলা | | | নাম : মহম্মদ মুহাম্মদ পিতার নাম: মঃ আসলাম আনসারি বাড়ির নং : 30 বয়স : 35 লিঙ্গ : পুরুষ | | |
| 532 | WKJ3102795 | ফটো উপলব্ধ | 533 | WKJ3043825 | ফটো উপলব্ধ | 534 | WKJ3144425 | ফটো উপলব্ধ |
| নাম : মহঃ আকবর পিতার নাম: মহঃ আসলাম বাড়ির নং : 30 বয়স : 22 লিঙ্গ : পুরুষ | | | নাম : মহঃ আসলাম পিতার নাম: মহঃ আমির হাসান বাড়ির নং : 30 বয়স : 48 লিঙ্গ : পুরুষ | | | নাম : মোহাম্মদ হাসনাইন পিতার নাম: মোহাম্মদ হান্নান বাড়ির নং : 30 বয়স : 23 লিঙ্গ : পুরুষ | | |

| | | | | | |
|---|--------------------------------|---|--------------------------------|--|--------------------------------|
| 535 নাম : মহঃ নূরেন পিতার নাম: মহঃ হাম্মান বাড়ির নং : 30 বয়স : 25 লিঙ্গ : পুরুষ | WKJ3043817 ফটো উপলব্ধ | 536 নাম : তামান্না পার্বিন পিতার নাম: মোঃসাদ হান্ন বাড়ির নং : 30 বয়স : 21 লিঙ্গ : মহিলা | WKJ3144029 ফটো উপলব্ধ | 537 নাম : মঃ . শকিল খাঁ পিতার নাম: মঃ কশীম খাঁ বাড়ির নং : 30/ বয়স : 61 লিঙ্গ : পুরুষ | JNV1201847 ফটো উপলব্ধ |
| 538 নাম : মহঃ আসিফ পিতার নাম: মহঃসফিক বাড়ির নং : 31 বয়স : 35 লিঙ্গ : পুরুষ | WKJ1471804 ফটো উপলব্ধ | 539 নাম : মহঃ তৌসিফ পিতার নাম: মহঃ সাফিক বাড়ির নং : 31 বয়স : 29 লিঙ্গ : পুরুষ | WKJ2743417 ফটো উপলব্ধ | 540 নাম : বাবুলাল রজক পিতার নাম: বেচন রজক বাড়ির নং : 31 বয়স : 47 লিঙ্গ : পুরুষ | WKJ2371110 ফটো উপলব্ধ |
| 541 নাম : নন্দলাল রজক পিতার নাম: রাম আসারে রজক বাড়ির নং : 31 বয়স : 46 লিঙ্গ : পুরুষ | WKJ1931740 ফটো উপলব্ধ | 542 নাম : সুমিত্রা রজক স্বামীর নাম: রামনারায়ন রজক বাড়ির নং : 31 বয়স : 40 লিঙ্গ : মহিলা | WKJ1471861 ফটো উপলব্ধ | Q 543 নাম : রাজু রজক পিতার নাম: বেচন রজক বাড়ির নং : 31 বয়স : 38 লিঙ্গ : পুরুষ | WKJ2371128 ফটো উপলব্ধ |
| Q 544 নাম : নিসা রজক স্বামীর নাম: প্রদীপ রজক বাড়ির নং : 31 বয়স : 36 লিঙ্গ : মহিলা | WKJ2371516 ফটো উপলব্ধ | 545 নাম : অক্ষয় কুমার রজক পিতার নাম: দয়া নাথ রজক বাড়ির নং : 31 বয়স : 34 লিঙ্গ : পুরুষ | WKJ1472034 ফটো উপলব্ধ | 546 নাম : অভিষেক রজাক পিতার নাম: দুধ নাথ রজাক বাড়ির নং : 31 বয়স : 22 লিঙ্গ : পুরুষ | WKJ3102829 ফটো উপলব্ধ |
| 547 নাম : অঞ্জলি রজক পিতার নাম: বাবুলাল রজক বাড়ির নং : 31 বয়স : 21 লিঙ্গ : মহিলা | WKJ3179629 ফটো উপলব্ধ | 548 নাম : সীমা সাফিক পিতার নাম: মহঃ সাফিক বাড়ির নং : 31 বয়স : 36 লিঙ্গ : মহিলা | WKJ1472000 ফটো উপলব্ধ | 549 নাম : নরেন্দ্র সিং পিতার নাম: ত্রিভুবন সিং বাড়ির নং : 31 বয়স : 58 লিঙ্গ : পুরুষ | WB/22/157/351359 ফটো উপলব্ধ |
| 550 নাম : সুনীলা সিং স্বামীর নাম: নরেন্দ্র সিং বাড়ির নং : 31 বয়স : 53 লিঙ্গ : মহিলা | WB/22/157/351360 ফটো উপলব্ধ | 551 নাম : নীতেশ সিং পিতার নাম: নরেন্দ্র সিং বাড়ির নং : 31 বয়স : 33 লিঙ্গ : পুরুষ | WKJ2032126 ফটো উপলব্ধ | 552 নাম : কিষান সিং পিতার নাম: নরেন্দ্র সিং বাড়ির নং : 31 বয়স : 30 লিঙ্গ : পুরুষ | WKJ2371094 ফটো উপলব্ধ |
| Q 553 নাম : প্রদীপ রজক পিতার নাম: শিও ধনী রজক বাড়ির নং : 31F বয়স : 41 লিঙ্গ : পুরুষ | JNV1322486 ফটো উপলব্ধ | 554 নাম : মঃ . শফিক পিতার নাম: মঃ . বহীদ বাড়ির নং : 31F GR বয়স : 67 লিঙ্গ : পুরুষ | WB/22/157/351002 ফটো উপলব্ধ | 555 নাম : খুরশিদা খতুন স্বামীর নাম: মঃ . শফীক বাড়ির নং : 31F GR বয়স : 61 লিঙ্গ : মহিলা | WB/22/157/351132 ফটো উপলব্ধ |
| 556 নাম : শশীকলা রজক স্বামীর নাম: আমিনাথ রজক বাড়ির নং : 31F GR বয়স : 56 লিঙ্গ : মহিলা | WKJ3222239 ফটো উপলব্ধ | 557 নাম : দুধ নাথ রজক পিতার নাম: রমাই রজক বাড়ির নং : 31F GR বয়স : 54 লিঙ্গ : পুরুষ | JNV1998061 ফটো উপলব্ধ | 558 নাম : রাম নরেন রজক পিতার নাম: সনোহর রজক বাড়ির নং : 31F GR বয়স : 47 লিঙ্গ : পুরুষ | JNV1998152 ফটো উপলব্ধ |
| 559 নাম : ফিরদউস শফিক পিতার নাম: মঃ . শফিক বাড়ির নং : 31F GR বয়স : 40 লিঙ্গ : মহিলা | JNV2353704 ফটো উপলব্ধ | 560 নাম : শহীনা শফিক পিতার নাম: মঃ . শফিক বাড়ির নং : 31F GR বয়স : 39 লিঙ্গ : মহিলা | JNV2353696 ফটো উপলব্ধ | 561 নাম : আমিনাথ রজক পিতার নাম: রমাই রজক বাড়ির নং : 31G FL বয়স : 60 লিঙ্গ : পুরুষ | WKJ3218070 ফটো উপলব্ধ |
| 562 নাম : দয়নাথ রজক পিতার নাম: রমাই রজক বাড়ির নং : 31G FL বয়স : 58 লিঙ্গ : পুরুষ | WB/22/157/351378 ফটো উপলব্ধ | 563 নাম : রিংকু কুমার রজক পিতার নাম: দয়নাথ রজক বাড়ির নং : 31GF বয়স : 37 লিঙ্গ : পুরুষ | JNV2603199 ফটো উপলব্ধ | 564 নাম : সিন্টু রজক পিতার নাম: আমিনাথ রজক বাড়ির নং : 31GF বয়স : 34 লিঙ্গ : পুরুষ | JNV2603181 ফটো উপলব্ধ |

| | | | | | | | | |
|--|------------------|------------|--|------------------|------------|---|------------------|------------|
| 565 | WKJ2899300 | ফটো উপলব্ধ | 566 | WKJ1573658 | ফটো উপলব্ধ | 567 | WKJ1573666 | ফটো উপলব্ধ |
| নাম : সন্ধ্যা রজক স্বামীর নাম : সিন্দু রজক বাড়ির নং : 31 GF বয়স : 31 লিঙ্গ : মহিলা | | | নাম : মহঃ আসিফ পিতার নাম : মহঃ হুসেন বাড়ির নং : 32 বয়স : 56 লিঙ্গ : পুরুষ | | | নাম : তামান্না পারভিন স্বামীর নাম : মহঃ আসিফ বাড়ির নং : 32 বয়স : 51 লিঙ্গ : মহিলা | | |
| 568 | WKJ1573633 | ফটো উপলব্ধ | 569 | WKJ1324946 | ফটো উপলব্ধ | 570 | WKJ2221141 | ফটো উপলব্ধ |
| নাম : শাবিনা বেজি স্বামীর নাম : মুহঃ আজমল বাড়ির নং : 32 বয়স : 42 লিঙ্গ : মহিলা | | | নাম : মসরত জাহান পুরোহিত স্বামীর নাম : আহমেদ রাজা বিহানী বাড়ির নং : 32 বয়স : 41 লিঙ্গ : মহিলা | | | নাম : শাওফতা নাজ স্বামীর নাম : ফয়সল আজম বাড়ির নং : 32 বয়স : 40 লিঙ্গ : মহিলা | | |
| 571 | WKJ0049569 | ফটো উপলব্ধ | 572 | WKJ2221133 | ফটো উপলব্ধ | 573 | WKJ1472091 | ফটো উপলব্ধ |
| নাম : মহম্মদ জিসান পিতার নাম : মুহঃ তাইয়র বাড়ির নং : 32 বয়স : 36 লিঙ্গ : পুরুষ | | | নাম : শামা পারভিন স্বামীর নাম : মহঃ জিশান বাড়ির নং : 32 বয়স : 36 লিঙ্গ : মহিলা | | | নাম : মহঃ ইরফাক পিতার নাম : মুহঃ ইব্রাহিম বাড়ির নং : 32 বয়স : 35 লিঙ্গ : পুরুষ | | |
| 574 | WKJ2221125 | ফটো উপলব্ধ | 575 | WKJ1472109 | ফটো উপলব্ধ | 576 | WKJ2221117 | ফটো উপলব্ধ |
| নাম : মহঃ জাফর ইকবাল পিতার নাম : মুহঃ তাইয়র বাড়ির নং : 32 বয়স : 33 লিঙ্গ : পুরুষ | | | নাম : মহঃ ইকবাল পিতার নাম : মহঃ ইব্রাহিম বাড়ির নং : 32 বয়স : 32 লিঙ্গ : পুরুষ | | | নাম : মহঃ আরশাদ পারভেজ পিতার নাম : মুহঃ তাইয়র বাড়ির নং : 32 বয়স : 31 লিঙ্গ : পুরুষ | | |
| 577 | WKJ1573641 | ফটো উপলব্ধ | 578 | WKJ0049544 | ফটো উপলব্ধ | 579 | JNV2275378 | ফটো উপলব্ধ |
| নাম : মোহাম্মদ আজমল পিতার নাম : মোহাম্মদ হুসেন বাড়ির নং : 32 বয়স : 49 লিঙ্গ : পুরুষ | | | নাম : ফৈসল আব্দুল পিতার নাম : মুহঃ তেয়াব বাড়ির নং : 32 বয়স : 44 লিঙ্গ : পুরুষ | | | নাম : আসমা বেগম স্বামীর নাম : মহঃ ইব্রাহিম বাড়ির নং : 32 বয়স : 56 লিঙ্গ : মহিলা | | |
| 580 | WB/21/144/120449 | ফটো উপলব্ধ | Q 581 | WKJ2302040 | ফটো উপলব্ধ | 582 | WB/22/157/351313 | ফটো উপলব্ধ |
| নাম : আহমেদ রাজা পিতার নাম : মঃ . তাইয়ব বাড়ির নং : 32 বয়স : 46 লিঙ্গ : পুরুষ | | | নাম : রাজ কুমার যাদব পিতার নাম : বাবুলশা যাদব বাড়ির নং : 32 বয়স : 33 লিঙ্গ : পুরুষ | | | নাম : মঃ . ইব্রাহিম পিতার নাম : কুধা বৃক্ষ বাড়ির নং : 32F GR বয়স : 61 লিঙ্গ : পুরুষ | | |
| 583 | WKJ3217445 | ফটো উপলব্ধ | 584 | WKJ2371433 | ফটো উপলব্ধ | # 585 | JNV2275436 | ফটো উপলব্ধ |
| নাম : মোহাম্মদ ইমরান পিতার নাম : মোহাম্মদ ইব্রাহিম বাড়ির নং : 32 গ্রাউন্ড ফ্লোর খতাল বয়স : 38 লিঙ্গ : পুরুষ | | | নাম : ইন্দ্রিমা মল্লিক স্বামীর নাম : দেবপ্রসাদ মল্লিক বাড়ির নং : 33D বয়স : 54 লিঙ্গ : মহিলা | | | নাম : ইন্দ্র প্রসাদ মল্লিক পিতার নাম : রথীন্দ্র নাথ মল্লিক বাড়ির নং : 33D বয়স : 41 লিঙ্গ : পুরুষ | | |
| 586 | HCH2003515 | ফটো উপলব্ধ | 587 | WKJ2371482 | ফটো উপলব্ধ | 588 | WKJ2371425 | ফটো উপলব্ধ |
| নাম : অনুরাধা মল্লিক স্বামীর নাম : ইন্দ্র প্রসাদ মল্লিক বাড়ির নং : 33D বয়স : 39 লিঙ্গ : মহিলা | | | নাম : বিনায়ক মল্লিক পিতার নাম : রথীন্দ্র নাথ মল্লিক বাড়ির নং : 33D বয়স : 32 লিঙ্গ : পুরুষ | | | নাম : শাক্য মল্লিক পিতার নাম : দেবপ্রসাদ মল্লিক বাড়ির নং : 33D বয়স : 31 লিঙ্গ : পুরুষ | | |
| 589 | WB/22/157/351673 | ফটো উপলব্ধ | 590 | WB/22/157/351102 | ফটো উপলব্ধ | 591 | WB/22/157/351484 | ফটো উপলব্ধ |
| নাম : সমরনাথ মুললিক পিতার নাম : দিজেন্দ্র মুললিক বাড়ির নং : 33D/F/1 বয়স : 87 লিঙ্গ : পুরুষ | | | নাম : লিলি মুললিক স্বামীর নাম : অমরনাথ মুললিক বাড়ির নং : 33D/F/1 বয়স : 79 লিঙ্গ : মহিলা | | | নাম : রথীন্দ্রনাথ মুললিক পিতার নাম : দিজেন্দ্র মুললিক বাড়ির নং : 33D/F/1 বয়স : 73 লিঙ্গ : পুরুষ | | |
| 592 | WB/22/157/351103 | ফটো উপলব্ধ | 593 | WB/22/157/351587 | ফটো উপলব্ধ | 594 | WB/22/157/351361 | ফটো উপলব্ধ |
| নাম : অঞ্জলী মুললিক স্বামীর নাম : রথীন্দ্র মুললিক বাড়ির নং : 33D/F/1 বয়স : 65 লিঙ্গ : মহিলা | | | নাম : দেবপ্রসাদ মুললিক পিতার নাম : অমর মুললিক বাড়ির নং : 33D/F/1 বয়স : 63 লিঙ্গ : পুরুষ | | | নাম : রমাপ্রসাদ মুললিক পিতার নাম : সমর মুললিক বাড়ির নং : 33D/F/1 বয়স : 56 লিঙ্গ : পুরুষ | | |

| | | | | | |
|---|--------------------------|--|--------------------------|---|--------------------------|
| 595 নাম : রুদ্রপ্রসাদ মুল্লিক পিতার নাম: সৌমেন্দ্রা মুল্লিক বাড়ির নং : 33D/F/1 বয়স : 46 লিঙ্গ : পুরুষ | JNV1998343 ফটো উপলব্ধ | 596 নাম : স্বামীর নাম: বাড়ির নং : 30 বয়স : 43 লিঙ্গ : মহিলা | WNK0190405 ফটো উপলব্ধ | 597 নাম : মঞ্জুর আলম পিতার নাম: মাসুদ আলম বাড়ির নং : 27 বি বয়স : 51 লিঙ্গ : পুরুষ | WKJ3196581 ফটো উপলব্ধ |
| 598 নাম : আয়েশা মোবিন পিতার নাম: মহঃ মোবিন বাড়ির নং : 44বি বয়স : 23 লিঙ্গ : মহিলা | WKJ3196623 ফটো উপলব্ধ | 599 নাম : মহঃ সরফরাজ পিতার নাম: মহঃ সাইদ বাড়ির নং : 14/1 বয়স : 23 লিঙ্গ : পুরুষ | WKJ3196649 ফটো উপলব্ধ | 600 নাম : মোহম্মদ ইয়াসিন পিতার নাম: মহঃ আসলাম বাড়ির নং : 31 বয়স : 20 লিঙ্গ : পুরুষ | WKJ3204963 ফটো উপলব্ধ |
| 601 নাম : মোহম্মদ শাহিন ওয়াজ পিতার নাম: মোহম্মদ সয়িদ বাড়ির নং : 14/1 বয়স : 20 লিঙ্গ : পুরুষ | WKJ3206000 ফটো উপলব্ধ | 602 নাম : নৌসীন মরিয়ম পিতার নাম: সুলতান আহমেদ বাড়ির নং : 27বি বয়স : 27 লিঙ্গ : মহিলা | WKJ3206620 ফটো উপলব্ধ | 603 নাম : নাগমা খাতুন পিতার নাম: শামসাদ আহমেদ বাড়ির নং : 29 বয়স : 26 লিঙ্গ : মহিলা | WKJ3206646 ফটো উপলব্ধ |
| 604 নাম : জৈনব পারভিন পিতার নাম: শামসাদ আহমেদ বাড়ির নং : 29 বয়স : 21 লিঙ্গ : মহিলা | WKJ3206661 ফটো উপলব্ধ | 605 নাম : আলিয়া সোলাঙ্কি মায়ের নাম: সালমা বিবি বাড়ির নং : 14 বয়স : 20 লিঙ্গ : মহিলা | WKJ3206687 ফটো উপলব্ধ | 606 নাম : হেনা বানো পিতার নাম: ওলাম রসুল রুয়েজ বাড়ির নং : 14/1 বয়স : 23 লিঙ্গ : মহিলা | WKJ3206703 ফটো উপলব্ধ |
| 607 নাম : জুবের নসিম পিতার নাম: মুদাস্সর নসিম বাড়ির নং : 17/বি বয়স : 20 লিঙ্গ : পুরুষ | WKJ3208659 ফটো উপলব্ধ | 608 নাম : গুলনাজ সোলাঙ্কি পিতার নাম: মোহম্মদ জাভেদ সোলাঙ্কি বাড়ির নং : 14 বয়স : 21 লিঙ্গ : মহিলা | WKJ3208717 ফটো উপলব্ধ | 609 নাম : তানজিল হুসেন পিতার নাম: আবদুল রাজ্জাক বাড়ির নং : 24 বয়স : 22 লিঙ্গ : পুরুষ | WKJ3209327 ফটো উপলব্ধ |
| 610 নাম : শেজান সোলাঙ্কি পিতার নাম: মহঃ সলিম সোলাঙ্কি বাড়ির নং : 2 বয়স : 20 লিঙ্গ : পুরুষ | WKJ3209335 ফটো উপলব্ধ | 611 নাম : নুজহত ফাতিমা সানিআ পিতার নাম: আফতাবুদ্দিন আহমেদ আনসারি বাড়ির নং : 9 বয়স : 21 লিঙ্গ : মহিলা | WKJ3212537 ফটো উপলব্ধ | 612 নাম : ইসরত জাহান স্বামীর নাম: আব্দুল কাযুম আনসারি বাড়ির নং : 27/বি বয়স : 53 লিঙ্গ : মহিলা | ZYR3399847 ফটো উপলব্ধ |
| 613 নাম : স্বামীর নাম: বাড়ির নং : 28 বয়স : 42 লিঙ্গ : মহিলা | TEE1880624 ফটো উপলব্ধ | 614 নাম : সানিয়া চৌহান পিতার নাম: মোহম্মদ সরাজ বাড়ির নং : 25/রাড় সরকার লেন কলকাতা 700073 বয়স : 20 লিঙ্গ : মহিলা | WKJ3231123 ফটো উপলব্ধ | 615 নাম : হমীরা বানো পিতার নাম: মহম্মাদ সাবির বাড়ির নং : 14এফ/1 বয়স : 19 লিঙ্গ : মহিলা | WKJ3240231 ফটো উপলব্ধ |
| 616 নাম : স্বামীর নাম: বাড়ির নং : 31 বয়স : 30 লিঙ্গ : মহিলা | IFQ2926319 ফটো উপলব্ধ | 617 নাম : সমিউল হক পিতার নাম: ইনামুল হক বাড়ির নং : 29 বয়স : 42 লিঙ্গ : পুরুষ | KYZ1371228 ফটো উপলব্ধ | 618 নাম : শামশাদ আহমেদ পিতার নাম: মোহম্মদ নৌশাদ আহমেদ বাড়ির নং : 29 বয়স : 19 লিঙ্গ : পুরুষ | WKJ3256674 ফটো উপলব্ধ |

| | | | | | | | | | | | |
|-----|------------------|---|------------|-------|------------------|---|------------|-----|------------------|---|------------|
| 619 | WB/22/157/360275 | নাম : মঃ . আমনাউল্লাহ পিতার নাম: মঃ . সমীদ বাড়ির নং : 2 বয়স : 67 লিঙ্গ : পুরুষ | ফটো উপলব্ধ | 620 | WB/22/157/360436 | নাম : নউসাদ অহমেদ পিতার নাম: আবদুল হালীম বাড়ির নং : 2 বয়স : 54 লিঙ্গ : পুরুষ | ফটো উপলব্ধ | 621 | WKJ2371599 | নাম : মহঃ আরমান পিতার নাম: মহঃ আমানুল্লাহ বাড়ির নং : 2 বয়স : 30 লিঙ্গ : পুরুষ | ফটো উপলব্ধ |
| 622 | JNV1111244 | নাম : শহিদা বণু স্বামীর নাম: মঃ . রফীক বাড়ির নং : 4 বয়স : 69 লিঙ্গ : মহিলা | ফটো উপলব্ধ | 623 | WB/22/157/360276 | নাম : মঃ . রফিক পিতার নাম: মঃ . সাদীক বাড়ির নং : 4 বয়স : 68 লিঙ্গ : পুরুষ | ফটো উপলব্ধ | 624 | JNV1110113 | নাম : মহম্মদ ফারুক পিতার নাম: মহঃ সিদ্দীক বাড়ির নং : 4 বয়স : 67 লিঙ্গ : পুরুষ | ফটো উপলব্ধ |
| 625 | JNV1111251 | নাম : শের বণু স্বামীর নাম: মঃ . ফরুক বাড়ির নং : 4 বয়স : 63 লিঙ্গ : মহিলা | ফটো উপলব্ধ | 626 | JNV2353902 | নাম : রুবিনা ফরুক পিতার নাম: মঃ . ফরুক বাড়ির নং : 4 বয়স : 41 লিঙ্গ : মহিলা | ফটো উপলব্ধ | 627 | WB/22/157/360469 | নাম : বাবীস বেগম স্বামীর নাম: অফতাব অহমেদ বাড়ির নং : 6A বয়স : 71 লিঙ্গ : মহিলা | ফটো উপলব্ধ |
| 628 | WB/22/157/360392 | নাম : সভায় বর্ষ পিতার নাম: মঃ . নকুই বাড়ির নং : 6A বয়স : 57 লিঙ্গ : মহিলা | ফটো উপলব্ধ | 629 | WB/22/157/360413 | নাম : খুরম বর্ষ পিতার নাম: মঃ . অফেদ বাড়ির নং : 6A বয়স : 55 লিঙ্গ : পুরুষ | ফটো উপলব্ধ | 630 | WB/22/157/360389 | নাম : কওশের বর্ষ স্বামীর নাম: খুরম বাড়ির নং : 6A বয়স : 53 লিঙ্গ : মহিলা | ফটো উপলব্ধ |
| 631 | WB/22/157/360470 | নাম : আকবর নকুই বর্ষ পিতার নাম: অফতাব অহমেদ বাড়ির নং : 6A বয়স : 50 লিঙ্গ : পুরুষ | ফটো উপলব্ধ | 632 | WB/22/157/360409 | নাম : ফৈদল বর্ষ পিতার নাম: মঃ . অফেদ বাড়ির নং : 6A বয়স : 50 লিঙ্গ : পুরুষ | ফটো উপলব্ধ | 633 | WKJ3090438 | নাম : নহিদ সিকন্দর ব্যারি স্বামীর নাম: সিকন্দর পরবেজ ব্যারি বাড়ির নং : 6A বয়স : 66 লিঙ্গ : মহিলা | ফটো উপলব্ধ |
| 634 | JNV2276913 | নাম : শহনাজ বর্ষ পিতার নাম: মঃ . নকুই বাড়ির নং : 6A বয়স : 59 লিঙ্গ : মহিলা | ফটো উপলব্ধ | 635 | JNV2276939 | নাম : ফৌঝায় বর্ষ পিতার নাম: মঃ . নকুই বাড়ির নং : 6A বয়স : 57 লিঙ্গ : মহিলা | ফটো উপলব্ধ | 636 | JNV2566891 | নাম : মড়িয়া বর্ষ পিতার নাম: শিকন্দর বর্ষ বাড়ির নং : 6A বয়স : 39 লিঙ্গ : মহিলা | ফটো উপলব্ধ |
| 637 | WKJ2972073 | নাম : সিকন্দর পরবেজ ব্যারি পিতার নাম: মঃ . নকুই বাড়ির নং : 6A বয়স : 67 লিঙ্গ : পুরুষ | ফটো উপলব্ধ | 638 | WB/22/157/360111 | নাম : রিয়াজউদ্দিন আহমেদ গান্ধি পিতার নাম: ইম্মাইল গান্ধি বাড়ির নং : 6B বয়স : 72 লিঙ্গ : পুরুষ | ফটো উপলব্ধ | 639 | WB/22/157/360462 | নাম : ঈশাক ইসমাইল পিতার নাম: ইম্মাইল হাজী ইব্রাহিম বাড়ির নং : 6B বয়স : 68 লিঙ্গ : পুরুষ | ফটো উপলব্ধ |
| 640 | JNV2276962 | নাম : জবিন বানু স্বামীর নাম: রিয়াজউদ্দিন আহমেদ গান্ধি বাড়ির নং : 6B বয়স : 63 লিঙ্গ : মহিলা | ফটো উপলব্ধ | 641 | WB/22/157/360338 | নাম : মুজহীদ শেলিম পিতার নাম: আবদুল মজিদ বাড়ির নং : 6B বয়স : 59 লিঙ্গ : পুরুষ | ফটো উপলব্ধ | 642 | WB/22/157/360339 | নাম : শজিয়া তরনুম স্বামীর নাম: মুজহীদ শেলিম বাড়ির নং : 6B বয়স : 52 লিঙ্গ : মহিলা | ফটো উপলব্ধ |
| 643 | JNV2276954 | নাম : তারিক গান্ধি পিতার নাম: রিয়াজউদ্দিন আহমেদ গান্ধি বাড়ির নং : 6B বয়স : 44 লিঙ্গ : পুরুষ | ফটো উপলব্ধ | # 644 | JNV2353936 | নাম : তবরজ গান্ধি পিতার নাম: রিয়াজউদ্দিন আহমেদ গান্ধি বাড়ির নং : 6B বয়স : 42 লিঙ্গ : পুরুষ | ফটো উপলব্ধ | 645 | WKJ2743672 | নাম : আফিফ সালিম পিতার নাম: মুজহীদ সালিম বাড়ির নং : 6B বয়স : 30 লিঙ্গ : পুরুষ | ফটো উপলব্ধ |
| 646 | WKJ2673887 | নাম : কৌসর গান্ধী স্বামীর নাম: তারিক গান্ধী বাড়ির নং : 6B বয়স : 40 লিঙ্গ : মহিলা | ফটো উপলব্ধ | 647 | JNV2281400 | নাম : তসলিম গান্ধি পিতার নাম: রিয়াজ উদ্দিন আহমেদ গান্ধি বাড়ির নং : 6B বয়স : 40 লিঙ্গ : মহিলা | ফটো উপলব্ধ | 648 | WKJ2371615 | নাম : সাবা ইশাক স্বামীর নাম: ইশাক ইসমাইল বাড়ির নং : 6B বয়স : 65 লিঙ্গ : মহিলা | ফটো উপলব্ধ |

| | | | | | | | | | | | |
|-----|------------------|--|------------|-----|------------------|--|------------|-----|------------|--|------------|
| 649 | JNV2277028 | নাম : শবনা খতুন স্বামীর নাম: বলীধুর রহঃ বাড়ির নং : 6C বয়স : 61 লিঙ্গ : মহিলা | ফটো উপলব্ধ | 650 | WKJ3092533 | নাম : মঃ . নিশাত আফরোজ পিতার নাম: অম্বর অহমেদ বাড়ির নং : 6C বয়স : 55 লিঙ্গ : পুরুষ | ফটো উপলব্ধ | 651 | WKJ3025418 | নাম : সরবর জাহান স্বামীর নাম: মোহম্মদ নিশাত আফরোজ বাড়ির নং : 6সী বয়স : 46 লিঙ্গ : মহিলা | ফটো উপলব্ধ |
| 652 | WKJ2032530 | নাম : সুলতান জাফর পিতার নাম: বালিগুল রহমান বাড়ির নং : 6C বয়স : 38 লিঙ্গ : পুরুষ | ফটো উপলব্ধ | 653 | WKJ2032522 | নাম : লুবনা রাহমান পিতার নাম: বালিগুল রহমান বাড়ির নং : 6C বয়স : 37 লিঙ্গ : মহিলা | ফটো উপলব্ধ | 654 | RGP2643690 | নাম : শাবা আসমা পিতার নাম: মো. আব্বাস বাড়ির নং : 6/সী বয়স : 29 লিঙ্গ : মহিলা | ফটো উপলব্ধ |
| 655 | WB/22/157/360259 | নাম : নূর অহমেদ পিতার নাম: মনজুর অহমেদ বাড়ির নং : 8 বয়স : 72 লিঙ্গ : পুরুষ | ফটো উপলব্ধ | 656 | WKJ3022712 | নাম : রাজা হুসেন নিয়াজি পিতার নাম: আসগর হুসেন নিয়াজি বাড়ির নং : 8 বয়স : 70 লিঙ্গ : পুরুষ | ফটো উপলব্ধ | 657 | JNV2007524 | নাম : হুস্নত বনো স্বামীর নাম: নূর অহমেদ বাড়ির নং : 8 বয়স : 64 লিঙ্গ : মহিলা | ফটো উপলব্ধ |
| 658 | WKJ3022571 | নাম : গুলেবুখ স্বামীর নাম: রাজা হুসেন নিয়াজি বাড়ির নং : 8 বয়স : 59 লিঙ্গ : মহিলা | ফটো উপলব্ধ | 659 | JNV2007540 | নাম : ইরফান আহমেদ পিতার নাম: নূর আহমেদ বাড়ির নং : 8 বয়স : 42 লিঙ্গ : পুরুষ | ফটো উপলব্ধ | 660 | WKJ1325018 | নাম : মহঃ খালিদ রায় পিতার নাম: মহঃ মুর্তাজা রায় বাড়ির নং : 8 বয়স : 37 লিঙ্গ : পুরুষ | ফটো উপলব্ধ |
| 661 | WKJ2032548 | নাম : শাজিয়া পারভিন পিতার নাম: মহঃমুরতেজা বাড়ির নং : 8 বয়স : 34 লিঙ্গ : মহিলা | ফটো উপলব্ধ | 662 | WKJ2065019 | নাম : ফলক আফরীক পিতার নাম: শামিম আখতার আনসারী বাড়ির নং : 8 বয়স : 33 লিঙ্গ : মহিলা | ফটো উপলব্ধ | 663 | WKJ3034634 | নাম : তাহরা ফাতেমা স্বামীর নাম: কাজিম হাসান মিয়াজি বাড়ির নং : 8 বয়স : 31 লিঙ্গ : মহিলা | ফটো উপলব্ধ |
| 664 | WKJ2065001 | নাম : শামিম আখতার আনসারী পিতার নাম: গুলাম সারওয়ার আনসারী বাড়ির নং : 8 বয়স : 58 লিঙ্গ : পুরুষ | ফটো উপলব্ধ | 665 | WKJ2915015 | নাম : শাহজেব আকতার আনসারী পিতার নাম: শামিম আকতার আনসারী বাড়ির নং : 8 বয়স : 25 লিঙ্গ : পুরুষ | ফটো উপলব্ধ | 666 | WKJ3141637 | নাম : পরভীন বেগম পিতার নাম: মহঃ মুর্তাজা বাড়ির নং : 8 বয়স : 50 লিঙ্গ : মহিলা | ফটো উপলব্ধ |
| 667 | WKJ2587889 | নাম : কাজিম হাসান নিয়াজি পিতার নাম: রাজা হাসান নিয়াজি বাড়ির নং : 8 বয়স : 35 লিঙ্গ : পুরুষ | ফটো উপলব্ধ | 668 | WKJ3150646 | নাম : মোহম্মদ শাব্বির পিতার নাম: মোহম্মদ নাসিরুদ্দিন বাড়ির নং : 8 বয়স : 26 লিঙ্গ : পুরুষ | ফটো উপলব্ধ | 669 | WKJ3194149 | নাম : মোহম্মদ অকিল খান পিতার নাম: মোহম্মদ আজিজ খান বাড়ির নং : 10 বয়স : 66 লিঙ্গ : পুরুষ | ফটো উপলব্ধ |
| 670 | WKJ3222767 | নাম : ফরজানা বেগম স্বামীর নাম: মহঃ অকিলখান বাড়ির নং : 10 বয়স : 61 লিঙ্গ : মহিলা | ফটো উপলব্ধ | 671 | WB/22/157/360485 | নাম : মহঃ হাকিমুদ্দিন পিতার নাম: মহঃ আজিজ খান বাড়ির নং : 10 বয়স : 60 লিঙ্গ : পুরুষ | ফটো উপলব্ধ | 672 | JNV2277119 | নাম : রিজওয়ানা বেগম স্বামীর নাম: মহঃ হকীমুদ্দীন বাড়ির নং : 10 বয়স : 56 লিঙ্গ : মহিলা | ফটো উপলব্ধ |
| 673 | JNV2277135 | নাম : মঃ . অমীলখন পিতার নাম: মঃ . অকিল খাঁ বাড়ির নং : 10 বয়স : 42 লিঙ্গ : পুরুষ | ফটো উপলব্ধ | 674 | JNV2277127 | নাম : মোহাঃ . কমিল খাঁ পিতার নাম: মোহাঃ . অকিল খাঁ বাড়ির নং : 10 বয়স : 42 লিঙ্গ : পুরুষ | ফটো উপলব্ধ | 675 | WKJ1473099 | নাম : মহঃ আদিল খান পিতার নাম: মহঃ অকিল খান বাড়ির নং : 10 বয়স : 35 লিঙ্গ : পুরুষ | ফটো উপলব্ধ |
| 676 | WKJ2315265 | নাম : শবনম পারভীন স্বামীর নাম: মহঃ আদিল খান বাড়ির নং : 10 বয়স : 35 লিঙ্গ : মহিলা | ফটো উপলব্ধ | 677 | WKJ2221158 | নাম : আমির খান পিতার নাম: মহঃ হাকিমুদ্দিন বাড়ির নং : 10 বয়স : 32 লিঙ্গ : পুরুষ | ফটো উপলব্ধ | 678 | WKJ2315273 | নাম : হোমা পারভীন স্বামীর নাম: মহঃ অমিল খান বাড়ির নং : 10 বয়স : 32 লিঙ্গ : মহিলা | ফটো উপলব্ধ |

| | | |
|--|------------|------------|
| 679 | WKJ1473081 | ফটো উপলব্ধ |
| নাম : সহীস্তা পরবিন পিতার নাম: মোহম্মদ হাকিমুদ্দিন বাড়ির নং : 10 বয়স : 36 লিঙ্গ : মহিলা | | |

| | | |
|---|------------|------------|
| 680 | WKJ2934313 | ফটো উপলব্ধ |
| নাম : মহঃ কাশিম পিতার নাম: শামিম সিদ্দিক সাকিব বাড়ির নং : 17/কি বয়স : 31 লিঙ্গ : পুরুষ | | |

| | | |
|---|------------|------------|
| 681 | JNV2276863 | ফটো উপলব্ধ |
| নাম : ইউসুফ ব্যারি পিতার নাম: আফতাব আহমেদ ব্যারি বাড়ির নং : F-1St6A বয়স : 45 লিঙ্গ : পুরুষ | | |

| | | |
|---|------------|------------|
| 682 | JNV2566883 | ফটো উপলব্ধ |
| নাম : মহঃ ইব্রাহিম ব্যারি পিতার নাম: আফতাব আহমেদ ব্যারি বাড়ির নং : FI-1St6A বয়স : 37 লিঙ্গ : পুরুষ | | |

| | | |
|--|------------|------------|
| 683 | WKJ3200292 | ফটো উপলব্ধ |
| নাম : শাদমান আখতার আনসারি পিতার নাম: শামিম আখতার আনসারি বাড়ির নং : 8.5 ফ্লোর বয়স : 22 লিঙ্গ : পুরুষ | | |

| | | |
|---|------------|------------|
| 684 | WKJ3207446 | ফটো উপলব্ধ |
| নাম : মোহম্মদ সোহেল রাজা খিচি পিতার নাম: মোহম্মদ সালিম বাড়ির নং : 8 বয়স : 40 লিঙ্গ : পুরুষ | | |

| | | |
|---|------------|------------|
| 685 | WKJ3208675 | ফটো উপলব্ধ |
| নাম : সাম্যা সেলিম পিতার নাম: মুজিবুদ্দীন সেলিম বাড়ির নং : 6/বি বয়স : 20 লিঙ্গ : মহিলা | | |

| | | |
|---|------------|------------|
| 686 | WKJ3240157 | ফটো উপলব্ধ |
| নাম : ফারহা বানু স্বামীর নাম: মহম্মদ সোহালী রাজা বাড়ির নং : 8 বয়স : 39 লিঙ্গ : মহিলা | | |

বিধানসভা নির্বাচনক্ষেত্রের নং, নাম : 162-চৌরঙ্গী
1- সংযোজন তালিকা 1 (01-01-2026 28-02-2026)

| | | |
|---|---|------------|
| 687 | 2 | JNV2338549 |
| নাম : শাওফতা জাবিন পিতার নাম: মঃ . যেয়াসউদ্দিন বাড়ির নং : 16 বয়স : 42 লিঙ্গ : মহিলা | | ফটো উপলব্ধ |

| | | |
|--|---|------------|
| 688 | 2 | WKJ3264140 |
| নাম : সুতপা আঢ়া মায়ের নাম: সুনিতা পাইন বাড়ির নং : 20 বয়স : 44 লিঙ্গ : মহিলা | | ফটো উপলব্ধ |

| | | |
|--|---|------------|
| 689 | 2 | WKJ3277811 |
| নাম : আমির হুসেন পিতার নাম: মোহম্মদ আজমল বাড়ির নং : 32 বয়স : 23 লিঙ্গ : পুরুষ | | ফটো উপলব্ধ |

| নির্বাচক সংখ্যার সারসংক্ষেপ : | | | | | | | | |
|-------------------------------------|---|----------------------------|---|-------|--------------|-----|-----|-----|
| A) নির্বাচকের সংখ্যা : | | | | | | | | |
| | নির্বাচক তালিকার প্রকৃতি | নির্বাচক তালিকার পরিচিতি : | নির্বাচকের সংখ্যা : | | | | | |
| | | | পুরুষ | মহিলা | তৃতীয় লিঙ্গ | মোট | | |
| I | মূল তালিকা | মূল তালিকা | বিশেষ নিবিড় সংশোধনী ২০২৬-এর চূড়ান্ত ভোটার তালিকা | | 380 | 306 | 0 | 686 |
| II | 1- সংযোজন তালিকা | সংযোজনী 1 | বিশেষ সংক্ষিপ্ত সংশোধন 2026 | | 1 | 2 | 0 | 3 |
| III | 2- বিয়োজন তালিকা | সংযোজনী 1 | বিশেষ সংক্ষিপ্ত সংশোধন 2026 | | 3 | 4 | 0 | 7 |
| IV | 'লিঙ্গ ক্ষেত্রের' পরিবর্তনের কারণে পার্থক্য | | | -1 | 1 | 0 | 0 | |
| নির্বাচকের মোট সংখ্যা (I+II-III+IV) | | | | 377 | 305 | 0 | 682 | |
| B) ক্রটি সংশোধনের সংখ্যা : | | | | | | | | |
| নির্বাচক তালিকার প্রকৃতি | নির্বাচক তালিকার পরিচিতি : | ক্রটি সংশোধনের সংখ্যা : | | | | | | |
| সংযোজনী 1 | বিশেষ সংক্ষিপ্ত সংশোধন 2026 | 11 | | | | | | |

নির্বাচক নিবন্ধন আধিকারিকের স্বাক্ষর

E-মৃত, S-স্থানান্তরিত, R-একাধিকবার অন্তর্ভুক্ত, M-নিখোঁজ, Q-যোগ্য নহে