

নির্বাচক তালিকা 2026 S25 পশ্চিমবঙ্গ

| | | | | | | | | | | | | | | | | | | | | | |
|--|----------------------------|--|-------|--------------|-----|------------------|----------------------------|---------|-------|------|-------------|-----------------|---|------|---|--------|---|------|----------------|-----|----------|
| বিধানসভা নির্বাচনক্ষেত্রের নং, নাম ও সংরক্ষণের স্থিতি : 162 - চৌরঙ্গী (সাধারণ) | | অংশ নং : 96 | | | | | | | | | | | | | | | | | | | |
| বিধানসভা নির্বাচনক্ষেত্রটি যে লোকসভা নির্বাচনক্ষেত্রের / ক্ষেত্রসমূহের অন্তর্ভুক্ত তার নং, নাম ও সংরক্ষণ স্থিতি : 24 - কলকাতা উত্তর (সাধারণ) | | | | | | | | | | | | | | | | | | | | | |
| 1. সংশোধনের পূর্ণ বিবরণ | | | | | | | | | | | | | | | | | | | | | |
| সংশোধনের বৎসর : | 2026 | নির্বাচক তালিকার পরিচিতি : | | | | | | | | | | | | | | | | | | | |
| ভিত্তি তারিখ : | 01-01-2026 | বিশেষ নিবিড় সংশোধনী ২০২৬-এর চূড়ান্ত ভোটার তালিকা | | | | | | | | | | | | | | | | | | | |
| সংশোধনের প্রকৃতি : | বিশেষ নিবিড় সংশোধনী 2026 | | | | | | | | | | | | | | | | | | | | |
| প্রকাশনার তারিখ : | 28-02-2026 | | | | | | | | | | | | | | | | | | | | |
| 2. অংশ ও নির্বাচনী এলাকার পূর্ণ বিবরণ : | | | | | | | | | | | | | | | | | | | | | |
| অংশের ভাগ নং ও নাম : | | | | | | | | | | | | | | | | | | | | | |
| 1-সূর্য সেন স্ট্রীট | | <table style="width: 100%; border-collapse: collapse;"> <tr> <td style="width: 50%;">প্রধান শহর/গ্রাম</td> <td style="width: 50%;">: কলকাতা মিউনিসিপাল কর্পোঃ</td> </tr> <tr> <td>ওয়ার্ড</td> <td>: 049</td> </tr> <tr> <td>থানা</td> <td>: মুচিপাড়া</td> </tr> <tr> <td>গ্রাম পঞ্চগয়েত</td> <td>:</td> </tr> <tr> <td>ব্লক</td> <td>:</td> </tr> <tr> <td>মহকুমা</td> <td>:</td> </tr> <tr> <td>জেলা</td> <td>: কলকাতা উত্তর</td> </tr> <tr> <td>পিন</td> <td>: 700009</td> </tr> </table> | | | | প্রধান শহর/গ্রাম | : কলকাতা মিউনিসিপাল কর্পোঃ | ওয়ার্ড | : 049 | থানা | : মুচিপাড়া | গ্রাম পঞ্চগয়েত | : | ব্লক | : | মহকুমা | : | জেলা | : কলকাতা উত্তর | পিন | : 700009 |
| প্রধান শহর/গ্রাম | : কলকাতা মিউনিসিপাল কর্পোঃ | | | | | | | | | | | | | | | | | | | | |
| ওয়ার্ড | : 049 | | | | | | | | | | | | | | | | | | | | |
| থানা | : মুচিপাড়া | | | | | | | | | | | | | | | | | | | | |
| গ্রাম পঞ্চগয়েত | : | | | | | | | | | | | | | | | | | | | | |
| ব্লক | : | | | | | | | | | | | | | | | | | | | | |
| মহকুমা | : | | | | | | | | | | | | | | | | | | | | |
| জেলা | : কলকাতা উত্তর | | | | | | | | | | | | | | | | | | | | |
| পিন | : 700009 | | | | | | | | | | | | | | | | | | | | |
| 2-বৈঠক খানা রোড | | | | | | | | | | | | | | | | | | | | | |
| 3-দেবেন্দ্রনাথ রায় লেন | | | | | | | | | | | | | | | | | | | | | |
| 3. ভোট গ্রহন কেন্দ্রের পূর্ণ বিবরণ : | | | | | | | | | | | | | | | | | | | | | |
| ভোট গ্রহন কেন্দ্রের নং, নাম : | | ভোট গ্রহন কেন্দ্রের শ্রেণী : | | শহরাঞ্চল | | | | | | | | | | | | | | | | | |
| 96 - সুরেন্দ্রনাথ কলেজ | | এই অংশে সহায়ক ভোটগ্রহন কেন্দ্রের সংখ্যা | | 0 | | | | | | | | | | | | | | | | | |
| ভোট গ্রহন কেন্দ্রের ঠিকানা : | | : | | | | | | | | | | | | | | | | | | | |
| সুরেন্দ্রনাথ কলেজ, রুম-২, ২৪/২, মহাত্মা গান্ধী রোড, কলকাতা-০৯ | | | | | | | | | | | | | | | | | | | | | |
| 4. নির্বাচকের সংখ্যা : | | | | | | | | | | | | | | | | | | | | | |
| প্রথম ক্রমিক নং | শেষ ক্রমিক নং | মোট সংখ্যা | | | | | | | | | | | | | | | | | | | |
| | | পুরুষ | মহিলা | তৃতীয় লিঙ্গ | মোট | | | | | | | | | | | | | | | | |
| 1 | 431 | 212 | 212 | 0 | 424 | | | | | | | | | | | | | | | | |

নির্বাচক নিবন্ধন আধিকারিকের স্বাক্ষর

Nazri Naksha

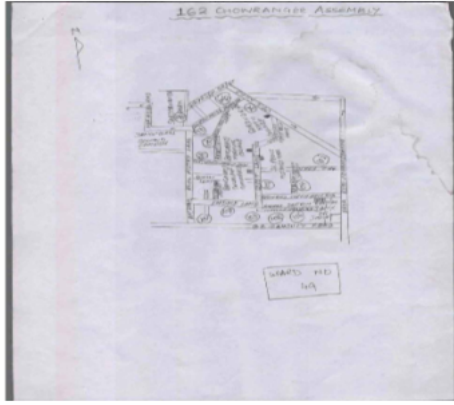

Google Map View



Polling Station Building Front View



Polling Station Front View



Cad View

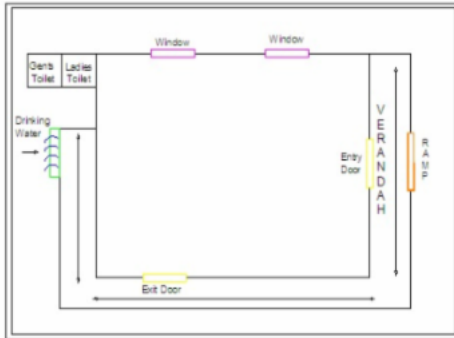

Key MAP View

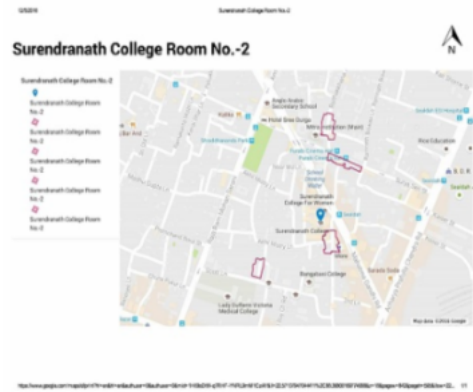

| | | | | | |
|--|--------------------------------|--|--------------------------------|---|--------------------------------|
| 1 নাম : চিরা মোগুল স্বামীর নাম: প্রদীপ মোগুল বাড়ির নং : 35A বয়স : 71 লিঙ্গ : মহিলা | WKJ3224482 ফটো উপলব্ধ | 2 নাম : শুভাশিষ মোগুল পিতার নাম: প্রদীপ কুমার মোগুল বাড়ির নং : 35A বয়স : 49 লিঙ্গ : পুরুষ | KYZ1528686 ফটো উপলব্ধ | 3 নাম : সুকন্তো মোগুল পিতার নাম: প্রদীপ কুমার মোগুল বাড়ির নং : 35A বয়স : 47 লিঙ্গ : পুরুষ | KYZ1528694 ফটো উপলব্ধ |
| 4 নাম : মোনীকন্তো মোগুল পিতার নাম: প্রদীপ কুমার মোগুল বাড়ির নং : 35A বয়স : 47 লিঙ্গ : পুরুষ | KYZ1528702 ফটো উপলব্ধ | 5 নাম : পূজা চৌধুরী পিতার নাম: জয়ন্ত চৌধুরী বাড়ির নং : 37 বয়স : 25 লিঙ্গ : মহিলা | SY1815307 ফটো উপলব্ধ | 6 নাম : মোনালিসা দাসগুপ্ত পিতার নাম: সত্যম দাসগুপ্ত বাড়ির নং : 37 বয়স : 33 লিঙ্গ : মহিলা | YCW1598531 ফটো উপলব্ধ |
| 7 নাম : নবমিতা দে পিতার নাম: ননী গোপাল দে বাড়ির নং : 37 বয়স : 40 লিঙ্গ : মহিলা | KYZ1491034 ফটো উপলব্ধ | 8 নাম : সন্তোষ কুমার দে পিতার নাম: শম্ভু নাথ দে বাড়ির নং : 37 বয়স : 74 লিঙ্গ : পুরুষ | WB/22/156/057480 ফটো উপলব্ধ | 9 নাম : ননীগোপাল ডেয় পিতার নাম: শম্ভু ডেয় বাড়ির নং : 37 বয়স : 69 লিঙ্গ : পুরুষ | WB/22/156/057471 ফটো উপলব্ধ |
| 10 নাম : কবেরী দে স্বামীর নাম: সন্তোষ কুমার দে বাড়ির নং : 37 বয়স : 68 লিঙ্গ : মহিলা | WB/22/156/057481 ফটো উপলব্ধ | 11 নাম : সুতপা ডেয় স্বামীর নাম: ননীগোপাল ডেয় বাড়ির নং : 37 বয়স : 62 লিঙ্গ : মহিলা | WB/22/156/057472 ফটো উপলব্ধ | 12 নাম : বিধী দে স্বামীর নাম: শুভঙ্কর দে বাড়ির নং : 37 বয়স : 40 লিঙ্গ : মহিলা | WKJ1503895 ফটো উপলব্ধ |
| 13 নাম : নবারুনা দে পিতার নাম: ননীগোপাল দে বাড়ির নং : 37 বয়স : 33 লিঙ্গ : মহিলা | WKJ2251338 ফটো উপলব্ধ | 14 নাম : স্বপ্নলী দে পিতার নাম: ননী গোপাল দে বাড়ির নং : 37 বয়স : 27 লিঙ্গ : পুরুষ | WKJ2870566 ফটো উপলব্ধ | 15 নাম : অভিষেক ব্যানার্জী পিতার নাম: অমিতাভ ব্যানার্জী বাড়ির নং : 38 বয়স : 31 লিঙ্গ : পুরুষ | WKJ2418226 ফটো উপলব্ধ |
| 16 নাম : সৌম্য ভ্যানার্জী পিতার নাম: অরুণাভ ব্যানার্জী বাড়ির নং : 38 বয়স : 31 লিঙ্গ : পুরুষ | WKJ2783694 ফটো উপলব্ধ | 17 নাম : পায়েল পাল পিতার নাম: গৌতম পাল বাড়ির নং : 38 বয়স : 32 লিঙ্গ : মহিলা | WKJ2251320 ফটো উপলব্ধ | 18 নাম : অজিত কুমার চক্রবর্তী পিতার নাম: বিরেন্দ্র নাথ চক্রবর্তী বাড়ির নং : 38FL-1 বয়স : 75 লিঙ্গ : পুরুষ | WB/22/156/057542 ফটো উপলব্ধ |
| 19 নাম : পূর্ণিমা চক্রবর্তী স্বামীর নাম: অজিত চক্রবর্তী বাড়ির নং : 38FL-1 বয়স : 70 লিঙ্গ : মহিলা | WB/22/156/057117 ফটো উপলব্ধ | 20 নাম : অমিতাভ বানার্জী পিতার নাম: নৈমল্ল বানার্জী বাড়ির নং : 38FL-2 বয়স : 66 লিঙ্গ : পুরুষ | KYZ1143411 ফটো উপলব্ধ | 21 নাম : অরুণাভ বানার্জী পিতার নাম: নৈমল্ল বানার্জী বাড়ির নং : 38FL-2 বয়স : 61 লিঙ্গ : পুরুষ | WB/22/156/057405 ফটো উপলব্ধ |
| 22 নাম : জয়া বানার্জী স্বামীর নাম: অমিতাভ বানার্জী বাড়ির নং : 38FL-2 বয়স : 59 লিঙ্গ : মহিলা | WB/22/156/057208 ফটো উপলব্ধ | 23 নাম : সোমা বানার্জী স্বামীর নাম: অরুণাভ বানার্জী বাড়ির নং : 38FL-2 বয়স : 56 লিঙ্গ : মহিলা | WB/22/156/057406 ফটো উপলব্ধ | 24 নাম : সঙ্গীতা ঘোষ পিতার নাম: কমল কৃষ্ণ ঘোষ বাড়ির নং : 38FL-5Th বয়স : 65 লিঙ্গ : মহিলা | WB/22/156/057032 ফটো উপলব্ধ |
| 25 নাম : সুজতা রয় পিতার নাম: পরিমল রয় বাড়ির নং : 38FL-6 বয়স : 69 লিঙ্গ : মহিলা | WB/22/156/057027 ফটো উপলব্ধ | 26 নাম : ঋতা বানার্জী স্বামীর নাম: মনস বানার্জী বাড়ির নং : 39/2A বয়স : 67 লিঙ্গ : মহিলা | WB/22/160/273665 ফটো উপলব্ধ | 27 নাম : অবিষেক বানার্জী পিতার নাম: মনস বানার্জী বাড়ির নং : 39/2A বয়স : 41 লিঙ্গ : পুরুষ | KYZ1358100 ফটো উপলব্ধ |
| 28 নাম : মৌমিতা সাহা পিতার নাম: হরান চন্দ্র সাহা বাড়ির নং : 39/2A বয়স : 45 লিঙ্গ : মহিলা | WKJ1740778 ফটো উপলব্ধ | 29 নাম : প্রজ্ঞান সাধুখাঁ মায়ের নাম: বিভা সাধুখাঁ বাড়ির নং : 40 বয়স : 39 লিঙ্গ : পুরুষ | KYZ1696913 ফটো উপলব্ধ | 30 নাম : প্রবুদ্ধ সাধুখাঁ পিতার নাম: প্রদীপ কুমার সাধুখাঁ বাড়ির নং : 40/ বয়স : 43 লিঙ্গ : পুরুষ | KYZ1533835 ফটো উপলব্ধ |

বিধানসভা নির্বাচনক্ষেত্রের নং, নাম : 162-চৌরঙ্গী
ভাগ নং, নাম : 1-সূর্য সেন স্ট্রীট

| | | | | | | | | | | | |
|----|------------------|---|------------|----|------------------|---|------------|----|------------------|---|------------|
| 31 | WB/22/156/057246 | নাম : মল্লিকা ভৌমিক স্বামীর নাম: গোবিন্দ ভৌমিক বাড়ির নং : 41 বয়স : 76 লিঙ্গ : মহিলা | ফটো উপলব্ধ | 32 | KYZ0092130 | নাম : অনুপম ভৌমিক পিতার নাম: গোবিন্দ ভৌমিক বাড়ির নং : 41 বয়স : 55 লিঙ্গ : পুরুষ | ফটো উপলব্ধ | 33 | WB/22/156/057245 | নাম : স্বতা ভৌমিক অন্যান্য: গোবিন্দ ভৌমিক বাড়ির নং : 41 বয়স : 55 লিঙ্গ : মহিলা | ফটো উপলব্ধ |
| 34 | WB/22/156/057059 | নাম : নিলকমল ডাস পিতার নাম: মহেন্দ্র ডাস বাড়ির নং : 41 বয়স : 74 লিঙ্গ : পুরুষ | ফটো উপলব্ধ | 35 | WB/22/156/057061 | নাম : মংজু ডাস স্বামীর নাম: নিলকমল ডাস বাড়ির নং : 41 বয়স : 58 লিঙ্গ : মহিলা | ফটো উপলব্ধ | 36 | WB/22/156/057087 | নাম : মধুমিত সেন স্বামীর নাম: নিতীন্দ্র সেন বাড়ির নং : 41 বয়স : 61 লিঙ্গ : মহিলা | ফটো উপলব্ধ |
| 37 | KYZ1650092 | নাম : প্রীযাঙ্কা চৌধুরী পিতার নাম: বিজিত চৌধুরী বাড়ির নং : 41A বয়স : 43 লিঙ্গ : মহিলা | ফটো উপলব্ধ | 38 | KYZ1358134 | নাম : সজল রঙ্গ চৌধুরী পিতার নাম: নকুলেশ্বর রঙ্গ চৌধুরী বাড়ির নং : 41A বয়স : 64 লিঙ্গ : পুরুষ | ফটো উপলব্ধ | 39 | WKJ2783793 | নাম : অমিলা রায় চৌধুরী পিতার নাম: সজল রায় চৌধুরী বাড়ির নং : 41A বয়স : 28 লিঙ্গ : মহিলা | ফটো উপলব্ধ |
| 40 | WKJ2891380 | নাম : রাহুল রায় চৌধুরী পিতার নাম: সজল রায় চৌধুরী বাড়ির নং : 41A বয়স : 27 লিঙ্গ : পুরুষ | ফটো উপলব্ধ | 41 | WKJ3088820 | নাম : সুলতা রায় চৌধুরী স্বামীর নাম: সজল রায় চৌধুরী বাড়ির নং : 41/এ বয়স : 61 লিঙ্গ : মহিলা | ফটো উপলব্ধ | 42 | WB/22/156/057466 | নাম : অমরনাথ বানার্জি পিতার নাম: রঘুনাথ বানার্জি বাড়ির নং : 42A বয়স : 71 লিঙ্গ : পুরুষ | ফটো উপলব্ধ |
| 43 | WB/22/156/057048 | নাম : লোকনাথ বানার্জি পিতার নাম: সীতানাথ বানার্জি বাড়ির নং : 42A বয়স : 70 লিঙ্গ : পুরুষ | ফটো উপলব্ধ | 44 | WB/22/156/057438 | নাম : চন্দ্র নথ বানার্জি মায়ের নাম: গিতা বানার্জি বাড়ির নং : 42A বয়স : 68 লিঙ্গ : পুরুষ | ফটো উপলব্ধ | 45 | WB/22/156/057492 | নাম : শ্রীলেখা বানার্জি পিতার নাম: রঘুনাথ বানার্জি বাড়ির নং : 42A বয়স : 67 লিঙ্গ : মহিলা | ফটো উপলব্ধ |
| 46 | KYZ1528819 | নাম : ইভা বানার্জি স্বামীর নাম: লোকনাথ বানার্জি বাড়ির নং : 42A বয়স : 67 লিঙ্গ : মহিলা | ফটো উপলব্ধ | 47 | WB/22/156/057427 | নাম : সুমিতা ব্যানার্জী স্বামীর নাম: চন্দ্রনাথ ব্যানার্জী বাড়ির নং : 42A বয়স : 65 লিঙ্গ : মহিলা | ফটো উপলব্ধ | 48 | WB/22/156/057486 | নাম : নরেন্দ্র বানার্জি পিতার নাম: সীতানাথ বানার্জি বাড়ির নং : 42A বয়স : 63 লিঙ্গ : পুরুষ | ফটো উপলব্ধ |
| 49 | WB/22/156/057172 | নাম : স্বতা বানার্জি স্বামীর নাম: ইন্দ্রনাথ বানার্জি বাড়ির নং : 42A বয়স : 61 লিঙ্গ : মহিলা | ফটো উপলব্ধ | 50 | KYZ1143528 | নাম : দেবজাণী বানার্জি স্বামীর নাম: দেবশীষ বানার্জি বাড়ির নং : 42A বয়স : 58 লিঙ্গ : মহিলা | ফটো উপলব্ধ | 51 | KYZ1528827 | নাম : সৌরভ বানার্জি পিতার নাম: অলক নথ বানার্জি বাড়ির নং : 42A বয়স : 49 লিঙ্গ : পুরুষ | ফটো উপলব্ধ |
| 52 | WB/22/156/069168 | নাম : সুনিতি ব্যানার্জী স্বামীর নাম: নরেন্দ্র নাথ ব্যানার্জী বাড়ির নং : 42A বয়স : 49 লিঙ্গ : মহিলা | ফটো উপলব্ধ | 53 | WKJ0580498 | নাম : ছন্দমিতা চক্রবর্তী ব্যানার্জী স্বামীর নাম: চন্দ্র নাথ ব্যানার্জী বাড়ির নং : 42A বয়স : 39 লিঙ্গ : মহিলা | ফটো উপলব্ধ | 54 | WKJ2044162 | নাম : শিবশিষ্য ব্যানার্জী পিতার নাম: দেবশীষ্য ব্যানার্জী বাড়ির নং : 42A বয়স : 32 লিঙ্গ : পুরুষ | ফটো উপলব্ধ |
| 55 | WKJ2783736 | নাম : স্বন্ধি ব্যানার্জী পিতার নাম: লোকনাথ ব্যানার্জী বাড়ির নং : 42A বয়স : 30 লিঙ্গ : মহিলা | ফটো উপলব্ধ | 56 | WKJ2910917 | নাম : শ্রেয়া ব্যানার্জী পিতার নাম: নরেন্দ্র ব্যানার্জী বাড়ির নং : 42A বয়স : 26 লিঙ্গ : মহিলা | ফটো উপলব্ধ | 57 | WKJ2509776 | নাম : অর্জিৎ দে পিতার নাম: উদয় চাঁদ দে বাড়ির নং : 42A বয়স : 44 লিঙ্গ : পুরুষ | ফটো উপলব্ধ |
| 58 | YMQ2739613 | নাম : পায়েল ঘোষ পিতার নাম: পাপান কুমার ঘোষ বাড়ির নং : 42এ বয়স : 29 লিঙ্গ : মহিলা | ফটো উপলব্ধ | 59 | UWL1938778 | নাম : উষাসী ঘোষ পিতার নাম: উত্তম কুমার ঘোষ বাড়ির নং : 42এ বয়স : 24 লিঙ্গ : মহিলা | ফটো উপলব্ধ | 60 | XOA2897908 | নাম : দিভিয়া মুখি পিতার নাম: বিজয় মুখি বাড়ির নং : 42এ বয়স : 26 লিঙ্গ : মহিলা | ফটো উপলব্ধ |

| | | | | | |
|--|--------------------------------|---|--------------------------------|--|--------------------------------|
| 61 নাম : শুভজিৎ চক্রবর্তী পিতার নাম: অভিজিৎ চক্রবর্তী বাড়ির নং : 42-A বয়স : 31 লিঙ্গ : পুরুষ | WKJ2783801 ফটো উপলব্ধ | 62 নাম : দেবাশিষ্য ব্যানার্জী পিতার নাম: রঘুনাথ ব্যানার্জী বাড়ির নং : 42/A বয়স : 64 লিঙ্গ : পুরুষ | WKJ3064433 ফটো উপলব্ধ | 63 নাম : দেবলীনা ব্যানার্জী পিতার নাম: ইন্দ্রনাথ ব্যানার্জী বাড়ির নং : 42/A বয়স : 35 লিঙ্গ : মহিলা | WKJ1925320 ফটো উপলব্ধ |
| 64 নাম : সৌম্য ভাসাক পিতার নাম: সুশীল কুমার ভাসাক বাড়ির নং : 42B বয়স : 39 লিঙ্গ : পুরুষ | WKJ2044170 ফটো উপলব্ধ | 65 নাম : বাপি দে পিতার নাম: খোকন চন্দ্র দে বাড়ির নং : 42বী বয়স : 49 লিঙ্গ : পুরুষ | JNV1235357 ফটো উপলব্ধ | 66 নাম : তপন দে পিতার নাম: দিলীপ দে বাড়ির নং : 42বী বয়স : 48 লিঙ্গ : পুরুষ | YMQ2899755 ফটো উপলব্ধ |
| 67 নাম : প্রশান্ত দে পিতার নাম: দিলীপ দে বাড়ির নং : 42বী বয়স : 42 লিঙ্গ : পুরুষ | JNV1232917 ফটো উপলব্ধ | 68 নাম : আকাশ দে পিতার নাম: দেবব্রত দে বাড়ির নং : 42বী বয়স : 30 লিঙ্গ : পুরুষ | TYK1692789 ফটো উপলব্ধ | 69 নাম : রেখা পাল স্বামীর নাম: কৃষ্ণ চন্দ্র পাল বাড়ির নং : 42B বয়স : 73 লিঙ্গ : মহিলা | WKJ2962462 ফটো উপলব্ধ |
| 70 নাম : জয়ন্ত পাল পিতার নাম: কৃষ্ণ চন্দ্র পাল বাড়ির নং : 42B বয়স : 51 লিঙ্গ : পুরুষ | WKJ2968576 ফটো উপলব্ধ | 71 নাম : সোমা পাল স্বামীর নাম: জয়ন্ত পাল বাড়ির নং : 42B বয়স : 47 লিঙ্গ : মহিলা | KYZ1528868 ফটো উপলব্ধ | 72 নাম : সুপ্রীতি পাল পিতার নাম: কৃষ্ণ চন্দ্র পাল বাড়ির নং : 42B বয়স : 37 লিঙ্গ : মহিলা | KYZ1696939 ফটো উপলব্ধ |
| 73 নাম : অতনু তসাহা পিতার নাম: নিতাই চ . তসাহা বাড়ির নং : 42বী বয়স : 43 লিঙ্গ : পুরুষ | JNV1232925 ফটো উপলব্ধ | 74 নাম : শম্ভু কুমার কামাত পিতার নাম: লালন কামাত বাড়ির নং : 43 বয়স : 47 লিঙ্গ : পুরুষ | WKJ2319978 ফটো উপলব্ধ | 75 নাম : কামিনী কামত স্বামীর নাম: শম্ভু কুমার কামত বাড়ির নং : 43 বয়স : 42 লিঙ্গ : মহিলা | WKJ3110608 ফটো উপলব্ধ |
| 76 নাম : শিবশংকর চক্রবর্তী পিতার নাম: দিলীপ কুমার চক্রবর্তী বাড়ির নং : 44A বয়স : 55 লিঙ্গ : পুরুষ | WKJ2690352 ফটো উপলব্ধ | # 77 নাম : আবির্ চক্রবর্তী পিতার নাম: শিবশঙ্কর চক্রবর্তী বাড়ির নং : 44এ বয়স : 24 লিঙ্গ : পুরুষ | WKJ3022431 ফটো উপলব্ধ | 78 নাম : রুবি চক্রবর্তী স্বামীর নাম: দিলীপ চক্রবর্তী বাড়ির নং : 44A/F Top বয়স : 76 লিঙ্গ : মহিলা | WB/22/156/057536 ফটো উপলব্ধ |
| 79 নাম : বিজয়া চক্রবর্তী স্বামীর নাম: শিব শঙ্কর চক্রবর্তী বাড়ির নং : 44A/F Top বয়স : 50 লিঙ্গ : মহিলা | KYZ1528934 ফটো উপলব্ধ | 80 নাম : শীবশঙ্কর ভাসাক পিতার নাম: রামচন্দ্র ভাসাক বাড়ির নং : 45A বয়স : 75 লিঙ্গ : পুরুষ | KYZ0092825 ফটো উপলব্ধ | 81 নাম : সমীর ভাসাক পিতার নাম: হুমিকেশ ভাসাক বাড়ির নং : 45A বয়স : 57 লিঙ্গ : পুরুষ | KYZ0092841 ফটো উপলব্ধ |
| 82 নাম : সোনালী ভাসাক স্বামীর নাম: সমীর ভাসাক বাড়ির নং : 45A বয়স : 48 লিঙ্গ : মহিলা | KYZ1491117 ফটো উপলব্ধ | 83 নাম : শ্বেতা ভাসাক পিতার নাম: সমীর ভাসাক বাড়ির নং : 45এ বয়স : 23 লিঙ্গ : মহিলা | WKJ3139938 ফটো উপলব্ধ | 84 নাম : রেকা চক্রবর্তী অন্যান্য: ধীরেন্দ্র চক্রবর্তী বাড়ির নং : 46 বয়স : 68 লিঙ্গ : মহিলা | WB/22/156/057565 ফটো উপলব্ধ |
| 85 নাম : সিখা মিত্র চৌধুরী পিতার নাম: নুপেন্দ্র চৌধুরী বাড়ির নং : 46 বয়স : 69 লিঙ্গ : মহিলা | WKJ3127347 ফটো উপলব্ধ | 86 নাম : বিমন চৌধুরী পিতার নাম: নুপেন্দ্র চৌধুরী বাড়ির নং : 46 বয়স : 67 লিঙ্গ : পুরুষ | WB/22/156/057450 ফটো উপলব্ধ | 87 নাম : রূপক চৌধুরী পিতার নাম: নুপেন্দ্র চৌধুরী বাড়ির নং : 46 বয়স : 65 লিঙ্গ : পুরুষ | WB/22/156/057523 ফটো উপলব্ধ |
| 88 নাম : কবিতা চৌধুরী স্বামীর নাম: বিমন চৌধুরী বাড়ির নং : 46 বয়স : 63 লিঙ্গ : মহিলা | WB/22/156/057451 ফটো উপলব্ধ | 89 নাম : সুরবী ভট্টাচার্য পিতার নাম: শ্রীপদা ভট্টাচার্য বাড়ির নং : 40 বয়স : 41 লিঙ্গ : মহিলা | JNV2076677 ফটো উপলব্ধ | 90 নাম : বোসুজা মণ্ডল পিতার নাম: সুকান্ত মণ্ডল বাড়ির নং : 35এ বয়স : 19 লিঙ্গ : মহিলা | WKJ3237286 ফটো উপলব্ধ |

| | | | | | |
|--|--------------------------------|---|--------------------------------|--|--------------------------------|
| 91 নাম : ছন্দা কুমারী গুপ্তা স্বামীর নাম: বিনয় কুমার গুপ্তা বাড়ির নং : 6/এ বয়স : 36 লিঙ্গ : মহিলা | WKJ3006376 ফটো উপলব্ধ | 92 নাম : অনিন্দ্য সুন্দর গড়াই পিতার নাম: তাপস গড়াই বাড়ির নং : 6B বয়স : 28 লিঙ্গ : পুরুষ | WKJ2891422 ফটো উপলব্ধ | 93 নাম : অঙ্কিতা ঘোষ পিতার নাম: অশোক ঘোষ বাড়ির নং : 8/2 বয়স : 31 লিঙ্গ : মহিলা | WKJ2784049 ফটো উপলব্ধ |
| 94 নাম : সুস্মিতা ঘোষ পিতার নাম: শেখর ঘোষ বাড়ির নং : ৮/২ বয়স : 26 লিঙ্গ : মহিলা | WKJ2953685 ফটো উপলব্ধ | 95 নাম : অভিষেক শেঠ পিতার নাম: শম্ভুনাথ শেঠ বাড়ির নং : 11 বয়স : 40 লিঙ্গ : পুরুষ | WKJ2783967 ফটো উপলব্ধ | 96 নাম : গজানন্দ আগরওয়াল পিতার নাম: মুসদ্দিক আল আগরওয়াল বাড়ির নং : 11/1 বয়স : 69 লিঙ্গ : পুরুষ | WKJ2728830 ফটো উপলব্ধ |
| 97 নাম : মঞ্জু আগরওয়াল স্বামীর নাম: গজানন্দ আগরওয়াল বাড়ির নং : 11/1 বয়স : 63 লিঙ্গ : মহিলা | WKJ2728848 ফটো উপলব্ধ | 98 নাম : স্বনার্ড সাহা পিতার নাম: স্বপন কুমার সাহা বাড়ির নং : 11/1 বয়স : 31 লিঙ্গ : পুরুষ | WKJ2418309 ফটো উপলব্ধ | 99 নাম : শান্তি লাল দে পিতার নাম: অক্ষয় কুমার দে বাড়ির নং : 19 বয়স : 56 লিঙ্গ : পুরুষ | WKJ1740893 ফটো উপলব্ধ |
| 100 নাম : উজ্জ্বলা দে স্বামীর নাম: শান্তিলাল দে বাড়ির নং : 19 বয়স : 50 লিঙ্গ : মহিলা | WKJ1503945 ফটো উপলব্ধ | 101 নাম : মায়াদেবী স্বামীর নাম: দীনেশ সাউ বাড়ির নং : 20 বয়স : 52 লিঙ্গ : মহিলা | WKJ2847648 ফটো উপলব্ধ | 102 নাম : দিনেশ সাউ পিতার নাম: শিবাজী সাউ বাড়ির নং : 20 বয়স : 50 লিঙ্গ : পুরুষ | WKJ2847606 ফটো উপলব্ধ |
| 103 নাম : খুবু কুমারী সাউ পিতার নাম: দীনেশ প্রসাদ সাউ বাড়ির নং : 20 বয়স : 35 লিঙ্গ : মহিলা | WKJ1506559 ফটো উপলব্ধ | 104 নাম : প্রিয়া কুমারী সাও পিতার নাম: দিনেশ সাও বাড়ির নং : 20 বয়স : 32 লিঙ্গ : মহিলা | WKJ2510725 ফটো উপলব্ধ | 105 নাম : শ্রীরাম সিং পিতার নাম: রামদরশ সিং বাড়ির নং : 20 বয়স : 68 লিঙ্গ : পুরুষ | WKJ0581348 ফটো উপলব্ধ |
| 106 নাম : বণাবী বিশ্বাস স্বামীর নাম: গোপীদুলাল বিশ্বাস বাড়ির নং : 21 বয়স : 80 লিঙ্গ : মহিলা | WB/22/156/057519 ফটো উপলব্ধ | 107 নাম : রাম দুলাল বিশ্বাস অন্যান্য: সুমন বিশ্বাস বাড়ির নং : 21 বয়স : 77 লিঙ্গ : পুরুষ | WKJ3013349 ফটো উপলব্ধ | 108 নাম : লিঙ্কা বিশ্বাস অন্যান্য: সুমন বিশ্বাস বাড়ির নং : 21 বয়স : 74 লিঙ্গ : মহিলা | KYZ1529122 ফটো উপলব্ধ |
| 109 নাম : বিজলি বিশ্বাস স্বামীর নাম: শ্রীনাথ বিশ্বাস বাড়ির নং : 21 বয়স : 70 লিঙ্গ : মহিলা | WB/22/156/057475 ফটো উপলব্ধ | 110 নাম : সোমা বিশ্বাস পিতার নাম: কশিনাথ বিশ্বাস বাড়ির নং : 21 বয়স : 51 লিঙ্গ : মহিলা | WB/22/156/057462 ফটো উপলব্ধ | 111 নাম : অর্নব বিশ্বাস পিতার নাম: রামদুলাল বিশ্বাস বাড়ির নং : 21 বয়স : 49 লিঙ্গ : পুরুষ | KYZ1529130 ফটো উপলব্ধ |
| 112 নাম : সুশীতা বিশ্বাস মায়ের নাম: শুমিত্র বিশ্বাস বাড়ির নং : 21 বয়স : 42 লিঙ্গ : মহিলা | KYZ1359439 ফটো উপলব্ধ | 113 নাম : সৌরভ বিশ্বাস পিতার নাম: শ্রীনাথ বিশ্বাস বাড়ির নং : 21 বয়স : 41 লিঙ্গ : পুরুষ | KYZ1358522 ফটো উপলব্ধ | 114 নাম : সুমন বিশ্বাস মায়ের নাম: বিজলি বিশ্বাস বাড়ির নং : 21 বয়স : 40 লিঙ্গ : পুরুষ | KYZ1491133 ফটো উপলব্ধ |
| 115 নাম : শ্রীজিতা বিশ্বাস স্বামীর নাম: সুমন বিশ্বাস বাড়ির নং : 21 বয়স : 34 লিঙ্গ : মহিলা | YMM1058056 ফটো উপলব্ধ | 116 নাম : বিশ্বনাথ সরকার পিতার নাম: পালান চন্দ্র সরকার বাড়ির নং : 22 বয়স : 84 লিঙ্গ : পুরুষ | KYZ1359447 ফটো উপলব্ধ | 117 নাম : পদ্মাজা কসরকার স্বামীর নাম: বাসুদেব কসরকার বাড়ির নং : 22 বয়স : 70 লিঙ্গ : মহিলা | WB/22/156/051207 ফটো উপলব্ধ |
| 118 নাম : পার্থ সারথী সরকার পিতার নাম: বিশ্বনাথ সরকার বাড়ির নং : 22 বয়স : 49 লিঙ্গ : পুরুষ | KYZ1358530 ফটো উপলব্ধ | 119 নাম : পারমিতা সরকার পিতার নাম: বিশ্বনাথ সরকার বাড়ির নং : 22 বয়স : 46 লিঙ্গ : মহিলা | WKJ2870558 ফটো উপলব্ধ | 120 নাম : সমীর রঞ্জন মজুমদার পিতার নাম: সুবোধ রঞ্জন মজুমদার বাড়ির নং : 23 বয়স : 78 লিঙ্গ : পুরুষ | WKJ2870582 ফটো উপলব্ধ |

| | | | | | |
|--|--------------------------------|---|--------------------------------|--|--------------------------------|
| Q 121 নাম : অনিন্দিতা মজুমদার স্বামীর নাম: সমীর মজুমদার বাড়ির নং : 23 বয়স : 64 লিঙ্গ : মহিলা | WKJ3027919 ফটো উপলব্ধ | 122 নাম : পবন কুমার প্রসাদ পিতার নাম: রামায়ণ প্রসাদ বাড়ির নং : 23 বয়স : 40 লিঙ্গ : পুরুষ | WKJ2509768 ফটো উপলব্ধ | 123 নাম : লক্ষীন্দ্র প্রসাদ শহ পিতার নাম: রামকুমার শহ বাড়ির নং : 23 বয়স : 59 লিঙ্গ : পুরুষ | KYZ1358605 ফটো উপলব্ধ |
| 124 নাম : রামপুণিত শউ পিতার নাম: মিশরীলাল শউ বাড়ির নং : 23 বয়স : 69 লিঙ্গ : পুরুষ | KYZ1358571 ফটো উপলব্ধ | Q 125 নাম : চন্দ্রিকা শাহ পিতার নাম: মুন্নাপ্রসাদ শাহ বাড়ির নং : 24 বয়স : 54 লিঙ্গ : পুরুষ | KYZ1358613 ফটো উপলব্ধ | 126 নাম : মীনা শাহ স্বামীর নাম: চন্দ্রিকা শাহ বাড়ির নং : 24 বয়স : 51 লিঙ্গ : মহিলা | WKJ2418317 ফটো উপলব্ধ |
| 127 নাম : পূজা সাহ পিতার নাম: চন্দ্রিকা সাহ বাড়ির নং : 24 বয়স : 26 লিঙ্গ : মহিলা | WKJ2891406 ফটো উপলব্ধ | 128 নাম : মিরুন শাহ পিতার নাম: চন্দ্রিকা সাহ বাড়ির নং : 24 বয়স : 24 লিঙ্গ : পুরুষ | WKJ3020807 ফটো উপলব্ধ | 129 নাম : কাজল সাহ পিতার নাম: চন্দ্রিকা সাহ বাড়ির নং : 24 বয়স : 23 লিঙ্গ : মহিলা | WKJ3099272 ফটো উপলব্ধ |
| 130 নাম : সুহ্রীতা বোস পিতার নাম: ইন্দিরা মোহান বোস বাড়ির নং : 25 বয়স : 50 লিঙ্গ : মহিলা | KYZ1529221 ফটো উপলব্ধ | 131 নাম : এমেলী বিশ্বাস স্বামীর নাম: অমিত বিশ্বাস বাড়ির নং : 26 বয়স : 75 লিঙ্গ : মহিলা | WKJ3186640 ফটো উপলব্ধ | 132 নাম : কল্পনা বিশ্বাস পিতার নাম: সুনীল বিশ্বাস বাড়ির নং : 26 বয়স : 71 লিঙ্গ : মহিলা | WB/22/156/057583 ফটো উপলব্ধ |
| 133 নাম : কাজল বিশ্বাস স্বামীর নাম: সজিত বিশ্বাস বাড়ির নং : 26 বয়স : 70 লিঙ্গ : মহিলা | WB/22/156/057582 ফটো উপলব্ধ | 134 নাম : তরুণ বিশ্বাস পিতার নাম: সুনীল বিশ্বাস বাড়ির নং : 26 বয়স : 65 লিঙ্গ : পুরুষ | WKJ2990794 ফটো উপলব্ধ | 135 নাম : শিপ্রা বিশ্বাস স্বামীর নাম: সমিত বিশ্বাস বাড়ির নং : 26 বয়স : 65 লিঙ্গ : মহিলা | WB/22/156/057520 ফটো উপলব্ধ |
| 136 নাম : ছন্দ বিশ্বাস স্বামীর নাম: তরন বিশ্বাস বাড়ির নং : 26 বয়স : 55 লিঙ্গ : মহিলা | WB/22/156/057368 ফটো উপলব্ধ | 137 নাম : কোশিক বিশ্বাস পিতার নাম: অমিত বিশ্বাস বাড়ির নং : 26 বয়স : 49 লিঙ্গ : পুরুষ | WB/22/156/057364 ফটো উপলব্ধ | 138 নাম : সুদীপ বিশ্বাস পিতার নাম: সমিত বিশ্বাস বাড়ির নং : 26 বয়স : 45 লিঙ্গ : পুরুষ | KYZ1665991 ফটো উপলব্ধ |
| 139 নাম : সুতপা বিশ্বাস পিতার নাম: শমিত বিশ্বাস বাড়ির নং : 26 বয়স : 39 লিঙ্গ : মহিলা | KYZ1530104 ফটো উপলব্ধ | 140 নাম : অর্পিতা বিশ্বাস পিতার নাম: অমিত বিশ্বাস বাড়ির নং : 26 বয়স : 38 লিঙ্গ : মহিলা | KYZ1696947 ফটো উপলব্ধ | 141 নাম : সায়ন্তন বিশ্বাস পিতার নাম: সজিত বিশ্বাস বাড়ির নং : 26 বয়স : 32 লিঙ্গ : পুরুষ | WKJ2308666 ফটো উপলব্ধ |
| 142 নাম : বৈদিকা বিশ্বাস পিতার নাম: তরুণ বিশ্বাস বাড়ির নং : 26 বয়স : 23 লিঙ্গ : মহিলা | WKJ3060175 ফটো উপলব্ধ | 143 নাম : কল্যানী তসাহা পিতার নাম: জগবন্ধু তসাহা বাড়ির নং : 27 বয়স : 59 লিঙ্গ : মহিলা | WB/22/156/078533 ফটো উপলব্ধ | 144 নাম : শিবানী সাহা স্বামীর নাম: জয়ন্ত সাহা বাড়ির নং : 27 বয়স : 45 লিঙ্গ : মহিলা | BHR2786952 ফটো উপলব্ধ |
| 145 নাম : অনুষ্কা সাহা পিতার নাম: জয়ন্ত সাহা বাড়ির নং : 27 বয়স : 26 লিঙ্গ : মহিলা | WKJ3020690 ফটো উপলব্ধ | 146 নাম : শ্যামল হালদার পিতার নাম: হারান হালদার বাড়ির নং : 27/1 বয়স : 49 লিঙ্গ : পুরুষ | KYZ1358738 ফটো উপলব্ধ | 147 নাম : সীমা হালদার স্বামীর নাম: শ্যামল হালদার বাড়ির নং : 27/1 বয়স : 40 লিঙ্গ : মহিলা | WKJ1332360 ফটো উপলব্ধ |
| 148 নাম : তিথি হালদার পিতার নাম: শ্যামল হালদার বাড়ির নং : 27/1 বয়স : 21 লিঙ্গ : মহিলা | WKJ3178456 ফটো উপলব্ধ | 149 নাম : দেবপ্রিয়া কুণ্ডু পিতার নাম: অশোক কুমার কুণ্ডু বাড়ির নং : 27/1 বয়স : 35 লিঙ্গ : মহিলা | IUE1791680 ফটো উপলব্ধ | 150 নাম : লক্ষী নারায়ন রায় পিতার নাম: শুকদেব রায় বাড়ির নং : 27/1 বয়স : 79 লিঙ্গ : পুরুষ | WKJ2977742 ফটো উপলব্ধ |

| | | | | | | | | |
|--|------------------|------------|--|------------------|------------|--|------------------|------------|
| 151 নাম : অভিন্য প্রসাদ রায় পিতার নাম: শুকদেব রায় বাড়ির নং : 27/1 বয়স : 67 লিঙ্গ : পুরুষ | WB/22/156/057105 | ফটো উপলব্ধ | 152 নাম : তাপসী রায় স্বামীর নাম: লক্ষ্মী নারায়ণ রায় বাড়ির নং : 27/1 বয়স : 66 লিঙ্গ : মহিলা | WKJ2977627 | ফটো উপলব্ধ | 153 নাম : সূচিত্রা রানি রায় স্বামীর নাম: অভিন্য প্রসাদ রাই বাড়ির নং : 27/1 বয়স : 57 লিঙ্গ : মহিলা | WKJ2990844 | ফটো উপলব্ধ |
| 154 নাম : ললিত নারায়ণ রই পিতার নাম: লকসী নারায়ণ রই বাড়ির নং : 27/1 বয়স : 50 লিঙ্গ : পুরুষ | KYZ1529262 | ফটো উপলব্ধ | 155 নাম : মিঠু রায় স্বামীর নাম: ললিত নারায়ণ রায় বাড়ির নং : 27/1 বয়স : 48 লিঙ্গ : মহিলা | KYZ1358704 | ফটো উপলব্ধ | 156 নাম : মোসুমী রই পিতার নাম: লক্ষি নারায়ণ রই বাড়ির নং : 27/1 বয়স : 39 লিঙ্গ : মহিলা | KYZ1491141 | ফটো উপলব্ধ |
| 157 নাম : অভ্যেক রায় পিতার নাম: অভিন্য প্রসাদ রায় বাড়ির নং : 27/1 বয়স : 38 লিঙ্গ : পুরুষ | WKJ1503952 | ফটো উপলব্ধ | 158 নাম : বিবেকানন্দ রায় পিতার নাম: অভিন্য প্রসাদ রায় বাড়ির নং : 27/1 বয়স : 34 লিঙ্গ : পুরুষ | WKJ1503960 | ফটো উপলব্ধ | 159 নাম : রুমা রণি রই স্বামীর নাম: দিপক নারায়ণ রই বাড়ির নং : 27/1/ বয়স : 77 লিঙ্গ : মহিলা | KYZ1696988 | ফটো উপলব্ধ |
| 160 নাম : শঙ্কর নারায়ণ রই পিতার নাম: দিপক নারায়ণ রই বাড়ির নং : 27/1/ বয়স : 54 লিঙ্গ : পুরুষ | KYZ1696970 | ফটো উপলব্ধ | 161 নাম : রজিব নারায়ণ রই পিতার নাম: দিপক নারায়ণ রই বাড়ির নং : 27/1/ বয়স : 47 লিঙ্গ : পুরুষ | KYZ1696962 | ফটো উপলব্ধ | 162 নাম : শ্বেতীল চন্দ্র তসাহা পিতার নাম: যোগেশ চন্দ্র তসাহা বাড়ির নং : 27/3 বয়স : 65 লিঙ্গ : পুরুষ | KYZ1529304 | ফটো উপলব্ধ |
| 163 নাম : সন্তোষ চন্দ্র সাহা পিতার নাম: যোগেশ চন্দ্র সাহা বাড়ির নং : 27/3 বয়স : 68 লিঙ্গ : পুরুষ | KYZ1529288 | ফটো উপলব্ধ | 164 নাম : জয়ন্তী রানী সাহা স্বামীর নাম: সন্তোষ চন্দ্র সাহা বাড়ির নং : 27/3 বয়স : 63 লিঙ্গ : মহিলা | KYZ1529296 | ফটো উপলব্ধ | 165 নাম : শুভ্র সাহা পিতার নাম: সুশীল চন্দ্র সাহা বাড়ির নং : 27/3 বয়স : 35 লিঙ্গ : পুরুষ | WKJ1503978 | ফটো উপলব্ধ |
| 166 নাম : স্বর্ণা সাহা পিতার নাম: সন্তোষ চন্দ্র সাহা বাড়ির নং : 27/3 বয়স : 35 লিঙ্গ : মহিলা | WKJ1503986 | ফটো উপলব্ধ | 167 নাম : শম্পা তসাহা পিতার নাম: সন্তোষ চন্দ্র তসাহা বাড়ির নং : 27/3/ বয়স : 39 লিঙ্গ : মহিলা | KYZ1696996 | ফটো উপলব্ধ | 168 নাম : অরুণরতন মুখার্জী পিতার নাম: রামরতন মুখার্জী বাড়ির নং : 27/4 বয়স : 58 লিঙ্গ : পুরুষ | WB/22/156/057576 | ফটো উপলব্ধ |
| 169 নাম : প্রবির রই পিতার নাম: প্রফুল্ল রই বাড়ির নং : 27/4 বয়স : 67 লিঙ্গ : পুরুষ | WB/22/156/057234 | ফটো উপলব্ধ | 170 নাম : টাড়া রই স্বামীর নাম: প্রবির রই বাড়ির নং : 27/4 বয়স : 62 লিঙ্গ : মহিলা | WB/22/156/057197 | ফটো উপলব্ধ | 171 নাম : প্রণয় রই পিতার নাম: প্রণব রই বাড়ির নং : 27/4 বয়স : 43 লিঙ্গ : পুরুষ | KYZ1358803 | ফটো উপলব্ধ |
| 172 নাম : প্রীতম রায় পিতার নাম: প্রবীর রায় বাড়ির নং : 27/4 বয়স : 39 লিঙ্গ : পুরুষ | KYZ1491158 | ফটো উপলব্ধ | 173 নাম : আয়ুষমিতা রায় পিতার নাম: প্রবীর রায় বাড়ির নং : 27/4 বয়স : 29 লিঙ্গ : মহিলা | WKJ2616084 | ফটো উপলব্ধ | 174 নাম : পার্বতী সিং স্বামীর নাম: রাম নারায়ণ সিং বাড়ির নং : 29বি বয়স : 45 লিঙ্গ : মহিলা | WKJ3005824 | ফটো উপলব্ধ |
| 175 নাম : লৈলুন দেবী স্বামীর নাম: ধীরেন্দ্র প্রসাদ শাহ বাড়ির নং : 29বি বয়স : 47 লিঙ্গ : মহিলা | WKJ3060126 | ফটো উপলব্ধ | 176 নাম : সাগর দে পিতার নাম: দেবরত দে বাড়ির নং : 29বি বয়স : 25 লিঙ্গ : পুরুষ | TYK2294981 | ফটো উপলব্ধ | 177 নাম : সুজিত কুমার গুপ্তা পিতার নাম: লালন কুমার গুপ্তা বাড়ির নং : 29B বয়স : 39 লিঙ্গ : পুরুষ | WKJ1332394 | ফটো উপলব্ধ |
| Q 178 নাম : দীপক কুমার গুপ্তা পিতার নাম: লালন কুমার গুপ্তা বাড়ির নং : 29B বয়স : 37 লিঙ্গ : পুরুষ | WKJ1332345 | ফটো উপলব্ধ | 179 নাম : তুলসী প্রসাদ জয়সওয়াল পিতার নাম: রামাবতার বাড়ির নং : 29B বয়স : 72 লিঙ্গ : পুরুষ | WB/22/156/057301 | ফটো উপলব্ধ | 180 নাম : শ্রেয়া জয়সওয়াল পিতার নাম: তুলসী প্রসাদ জয়সওয়াল বাড়ির নং : 29 B বয়স : 36 লিঙ্গ : মহিলা | WKJ1332378 | ফটো উপলব্ধ |

| | | | | | |
|---|--------------------------|---|--------------------------|---|--------------------------|
| 181 নাম : মুকেশ কুমার প্রসাদ পিতার নাম: দশরথ প্রসাদ বাড়ির নং : 29বি বয়স : 26 লিঙ্গ : পুরুষ | WKJ3060191 ফটো উপলব্ধ | 182 নাম : ধীরেন্দ্র প্রসাদ শাহ পিতার নাম: রামঅয়োধ্যা শাহ বাড়ির নং : 29B বয়স : 57 লিঙ্গ : পুরুষ | WKJ2616100 ফটো উপলব্ধ | 183 নাম : মীরা দেবী সাহ স্বামীর নাম: সুরেন্দ্র সাহ বাড়ির নং : 29বি বয়স : 45 লিঙ্গ : মহিলা | WKJ2939015 ফটো উপলব্ধ |
| 184 নাম : পুষ্পা দেবী শা স্বামীর নাম: মিথিলেশ শা বাড়ির নং : 29 বি বয়স : 44 লিঙ্গ : মহিলা | WKJ3027968 ফটো উপলব্ধ | 185 নাম : মনু কুমার শহ পিতার নাম: ভগেরন শহ বাড়ির নং : 29B বয়স : 39 লিঙ্গ : পুরুষ | KYZ1491166 ফটো উপলব্ধ | 186 নাম : ডলি সাহ স্বামীর নাম: রাজেশ কুমার সাহ বাড়ির নং : 29B বয়স : 35 লিঙ্গ : মহিলা | KYZ1491174 ফটো উপলব্ধ |
| 187 নাম : ওম প্রকাশ সাহ পিতার নাম: গৌতম প্রসাদ সাহ বাড়ির নং : 29B বয়স : 32 লিঙ্গ : পুরুষ | WKJ2783884 ফটো উপলব্ধ | 188 নাম : সোনি সাহ পিতার নাম: ধীরেন্দ্র প্রসাদ সাহ বাড়ির নং : 29B বয়স : 29 লিঙ্গ : মহিলা | WKJ2616118 ফটো উপলব্ধ | 189 নাম : সপনা সাহ পিতার নাম: ধীরেন্দ্র প্রসাদ সাহ বাড়ির নং : 29বি বয়স : 24 লিঙ্গ : মহিলা | WKJ3005089 ফটো উপলব্ধ |
| 190 নাম : সুরজ কুমার শাহ পিতার নাম: ধীরেন্দ্র প্রসাদ শাহ বাড়ির নং : 29বি বয়স : 23 লিঙ্গ : পুরুষ | WKJ3060084 ফটো উপলব্ধ | 191 নাম : রামেশ্বর সাউ পিতার নাম: গানা সাউ বাড়ির নং : 29B বয়স : 52 লিঙ্গ : পুরুষ | WKJ2783819 ফটো উপলব্ধ | 192 নাম : সাবিত্রী সাউ স্বামীর নাম: তারকেশ্বর সাউ বাড়ির নং : 29B বয়স : 50 লিঙ্গ : মহিলা | WKJ2418291 ফটো উপলব্ধ |
| 193 নাম : লছমী দেবী সাউ স্বামীর নাম: রাজেশ্বর সাউ বাড়ির নং : 29B বয়স : 49 লিঙ্গ : মহিলা | WKJ2418267 ফটো উপলব্ধ | 194 নাম : নওল কিশোর সাউ পিতার নাম: রঘুনি প্রসাদ সাউ বাড়ির নং : 29B বয়স : 48 লিঙ্গ : পুরুষ | WKJ2783827 ফটো উপলব্ধ | 195 নাম : রাজেশ কুমার সাউ পিতার নাম: রঘুনি প্রসাদ সাউ বাড়ির নং : 29B বয়স : 44 লিঙ্গ : পুরুষ | WKJ2783835 ফটো উপলব্ধ |
| 196 নাম : সুমন সাহ স্বামীর নাম: রামেশ্বর সাহ বাড়ির নং : 29B বয়স : 44 লিঙ্গ : মহিলা | WKJ2418275 ফটো উপলব্ধ | 197 নাম : রীতা দেবী সাউ স্বামীর নাম: সঞ্জিত সাউ বাড়ির নং : 29B বয়স : 41 লিঙ্গ : মহিলা | WKJ2784031 ফটো উপলব্ধ | 198 নাম : মুকেশ ক্র শাউ পিতার নাম: নান্দ লাল শাউ বাড়ির নং : 29B বয়স : 40 লিঙ্গ : পুরুষ | KYZ1491190 ফটো উপলব্ধ |
| 199 নাম : পুনম সাউ স্বামীর নাম: কানাইয়া কুমার সাউ বাড়ির নং : 29B বয়স : 37 লিঙ্গ : মহিলা | WKJ2066140 ফটো উপলব্ধ | 200 নাম : রাজ কুমার সাউ পিতার নাম: রাজেশ্বর সাউ বাড়ির নং : 29B বয়স : 31 লিঙ্গ : পুরুষ | WKJ2418259 ফটো উপলব্ধ | 201 নাম : বিবেক কুমার সাউ পিতার নাম: রাজেশ্বর সাউ বাড়ির নং : 29B বয়স : 29 লিঙ্গ : পুরুষ | WKJ2783876 ফটো উপলব্ধ |
| 202 নাম : সচিন কুমার সাউ পিতার নাম: নওল কিশোর সাউ বাড়ির নং : 29বি বয়স : 24 লিঙ্গ : পুরুষ | WKJ3060159 ফটো উপলব্ধ | 203 নাম : রবি সাউ পিতার নাম: তারকেশ্বর সাউ বাড়ির নং : 29বি বয়স : 24 লিঙ্গ : পুরুষ | WKJ3060134 ফটো উপলব্ধ | 204 নাম : রাহুল কুমার সিং পিতার নাম: তারক নাথ সিং বাড়ির নং : 29B বয়স : 29 লিঙ্গ : পুরুষ | WKJ2870590 ফটো উপলব্ধ |
| 205 নাম : রিঙ্কু দেবী স্বামীর নাম: রাজেশ কুমার সাউ বাড়ির নং : 29/B বয়স : 42 লিঙ্গ : মহিলা | WKJ2509909 ফটো উপলব্ধ | 206 নাম : মায়্যা সাহ স্বামীর নাম: দ্বারিকা প্রসাদ সাহ বাড়ির নং : 29/B বয়স : 46 লিঙ্গ : মহিলা | WKJ2783843 ফটো উপলব্ধ | 207 নাম : রাজেশ কুমার সাহ পিতার নাম: ভগীরন সাহ বাড়ির নং : 29/B বয়স : 45 লিঙ্গ : পুরুষ | KYZ0682112 ফটো উপলব্ধ |
| 208 নাম : স্নেতা সাহ পিতার নাম: দ্বারিকা প্রসাদ সাহ বাড়ির নং : 29/B বয়স : 33 লিঙ্গ : মহিলা | WKJ1925312 ফটো উপলব্ধ | 209 নাম : সোমনাথ সা পিতার নাম: ভগিরণ সা বাড়ির নং : 29/B বয়স : 32 লিঙ্গ : পুরুষ | WKJ2784064 ফটো উপলব্ধ | 210 নাম : সঙ্গীতা সাহ পিতার নাম: দ্বারিকা প্রসাদ সাহ বাড়ির নং : 29/B বয়স : 30 লিঙ্গ : মহিলা | WKJ2509867 ফটো উপলব্ধ |

| | | | | | | | | | | | |
|-----|------------------|--|------------|-----|------------------|---|------------|-----|------------------|--|------------|
| 211 | WKJ3027943 | নাম : পূজা শা পিতার নাম: দ্বওয়ারিকা প্রসাদ শা বাড়ির নং : 29/বি বয়স : 26 লিঙ্গ : মহিলা | ফটো উপলব্ধ | 212 | WKJ3128535 | নাম : অভয় কুমার সাহ পিতার নাম: দ্বারিকা প্রসাদ সাহ বাড়ির নং : 29/বী বয়স : 23 লিঙ্গ : পুরুষ | ফটো উপলব্ধ | 213 | KYZ1491182 | নাম : কানাইয়া কুমার সাউ পিতার নাম: নন্দ লাল সাউ বাড়ির নং : 29/B বয়স : 40 লিঙ্গ : পুরুষ | ফটো উপলব্ধ |
| 214 | WKJ1503994 | নাম : দীনেশ কুমার সাউ পিতার নাম: নন্দলাল সাউ বাড়ির নং : 29/B বয়স : 34 লিঙ্গ : পুরুষ | ফটো উপলব্ধ | 215 | WKJ3152998 | নাম : প্রিয়ঙ্কা সাউ স্বামীর নাম: দিনেশ কুমার সাউ বাড়ির নং : 29/বী বয়স : 23 লিঙ্গ : মহিলা | ফটো উপলব্ধ | 216 | WKJ2509891 | নাম : পুষ্পা সিং স্বামীর নাম: রামনাথ সিং বাড়ির নং : 29/B বয়স : 41 লিঙ্গ : মহিলা | ফটো উপলব্ধ |
| 217 | WKJ2870616 | নাম : আকাশ সিং পিতার নাম: তারক নাথ সিং বাড়ির নং : 29/B বয়স : 27 লিঙ্গ : পুরুষ | ফটো উপলব্ধ | 218 | WB/22/156/057498 | নাম : কেতকী গোস্বামী স্বামীর নাম: সলিল গোস্বামী বাড়ির নং : 29B/F/1st বয়স : 63 লিঙ্গ : মহিলা | ফটো উপলব্ধ | 219 | WB/22/156/057553 | নাম : রাজেশ্বর শহ পিতার নাম: কশিনাথ শহ বাড়ির নং : 29B/F/1st বয়স : 70 লিঙ্গ : পুরুষ | ফটো উপলব্ধ |
| 220 | WB/22/156/057214 | নাম : মিথিলেশ শহ পিতার নাম: কশিনাথ শহ বাড়ির নং : 29B/F/1st বয়স : 61 লিঙ্গ : পুরুষ | ফটো উপলব্ধ | 221 | WB/22/156/057538 | নাম : সুরেন্দ্র শহ পিতার নাম: কশিনাথ শহ বাড়ির নং : 29B/F/1st বয়স : 53 লিঙ্গ : পুরুষ | ফটো উপলব্ধ | 222 | WB/22/156/057297 | নাম : সংজিত শাউ পিতার নাম: কশিনাথ শাউ বাড়ির নং : 29B/F/1st বয়স : 50 লিঙ্গ : পুরুষ | ফটো উপলব্ধ |
| 223 | KYZ1529403 | নাম : পাবতি দেবি স্বামীর নাম: ভগেরন বাড়ির নং : 29B/F GR বয়স : 66 লিঙ্গ : মহিলা | ফটো উপলব্ধ | 224 | KYZ0834850 | নাম : রেকা দেবী স্বামীর নাম: নওয়ল কিশোর বাড়ির নং : 29B/F GR বয়স : 46 লিঙ্গ : মহিলা | ফটো উপলব্ধ | 225 | KYZ1358878 | নাম : একব্রা দেবী শহ স্বামীর নাম: গৌতম প্রসাদ শহ বাড়ির নং : 29B/F GR বয়স : 66 লিঙ্গ : মহিলা | ফটো উপলব্ধ |
| 226 | WB/22/156/057240 | নাম : দ্বারিকাপ্রসাদ শহ পিতার নাম: মোতিলাল শহ বাড়ির নং : 29B/F GR বয়স : 53 লিঙ্গ : পুরুষ | ফটো উপলব্ধ | 227 | KYZ0841799 | নাম : কংহৈলল শহ পিতার নাম: মতি লাল শহ বাড়ির নং : 29B/F GR বয়স : 49 লিঙ্গ : পুরুষ | ফটো উপলব্ধ | 228 | KYZ1358860 | নাম : রকেশ ক্র . শহ পিতার নাম: ভগেরন শহ বাড়ির নং : 29B/F GR বয়স : 40 লিঙ্গ : পুরুষ | ফটো উপলব্ধ |
| 229 | WB/22/156/057217 | নাম : নন্দলাল শাউ পিতার নাম: সীজী শাউ বাড়ির নং : 29B/F GR বয়স : 66 লিঙ্গ : পুরুষ | ফটো উপলব্ধ | 230 | KYZ0835092 | নাম : তর্কেশ্বর শাউ পিতার নাম: গেনা শাউ বাড়ির নং : 29B/F GR বয়স : 52 লিঙ্গ : পুরুষ | ফটো উপলব্ধ | 231 | KYZ0694430 | নাম : রামনাথ সীজ পিতার নাম: বৃন্দন সীজ বাড়ির নং : 29B/F GR বয়স : 47 লিঙ্গ : পুরুষ | ফটো উপলব্ধ |
| 232 | KYZ0691816 | নাম : রাম নারায়ণ সীজ পিতার নাম: বৃন্দন সীজ বাড়ির নং : 29B/F GR বয়স : 45 লিঙ্গ : পুরুষ | ফটো উপলব্ধ | 233 | KYZ0094565 | নাম : অঞ্জলী মহাপাত্র পিতার নাম: প্রসন্ন মহাপাত্র বাড়ির নং : 30 বয়স : 55 লিঙ্গ : মহিলা | ফটো উপলব্ধ | 234 | KYZ0094532 | নাম : চাঁদমোহন মল্লিক পিতার নাম: তুলসীদাস মল্লিক বাড়ির নং : 30 বয়স : 76 লিঙ্গ : পুরুষ | ফটো উপলব্ধ |
| 235 | KYZ1359033 | নাম : চিরঞ্জী৭ মল্লিক পিতার নাম: চাঁদ মোহন মল্লিক বাড়ির নং : 30 বয়স : 40 লিঙ্গ : পুরুষ | ফটো উপলব্ধ | 236 | WKJ2251395 | নাম : অর্পিতা মল্লিক স্বামীর নাম: চিরঞ্জী৭ মল্লিক বাড়ির নং : 30 বয়স : 40 লিঙ্গ : মহিলা | ফটো উপলব্ধ | 237 | WKJ1504000 | নাম : বিশুজী৭ মল্লিক পিতার নাম: চাঁদ মোহন মল্লিক বাড়ির নং : 30 বয়স : 37 লিঙ্গ : পুরুষ | ফটো উপলব্ধ |
| 238 | WB/22/156/057216 | নাম : সুরেশ কুমার গুপ্তা পিতার নাম: রাম নারায়ণ গুপ্তা বাড়ির নং : 30/1 বয়স : 60 লিঙ্গ : পুরুষ | ফটো উপলব্ধ | 239 | KYZ1529544 | নাম : অঞ্জু দেবী গুপ্তা স্বামীর নাম: সুরেশ কুমার গুপ্তা বাড়ির নং : 30/1 বয়স : 54 লিঙ্গ : মহিলা | ফটো উপলব্ধ | 240 | WKJ2950228 | নাম : মেঘা গুপ্তা স্বামীর নাম: অঞ্জু দেবী গুপ্তা বাড়ির নং : 30/1 বয়স : 26 লিঙ্গ : মহিলা | ফটো উপলব্ধ |

| | | | | | |
|---|------------------|---|------------------|---|------------------|
| 241 নাম : সরিতা কুমারী সাউ পিতার নাম: রাজারাম সাউ বাড়ির নং : 30/1 বয়স : 51 লিঙ্গ : মহিলা | WB/22/156/057225 | 242 নাম : অনুরাধা সাউ স্বামীর নাম: অশোক কুমার সাউ বাড়ির নং : 30/1 বয়স : 42 লিঙ্গ : মহিলা | WKJ3110566 | 243 নাম : পারবতিদেবী শাউ স্বামীর নাম: রাজারাম শাউ বাড়ির নং : 30/1F বয়স : 71 লিঙ্গ : মহিলা | KYZ0094375 |
| 244 নাম : অশোক কুমার শাউ পিতার নাম: রাজারাম শাউ বাড়ির নং : 30/1F GR বয়স : 51 লিঙ্গ : পুরুষ | KYZ1529536 | 245 নাম : বলাই চাঁদ দও পিতার নাম: নিতাই চাঁদ দও বাড়ির নং : 30/2 বয়স : 67 লিঙ্গ : পুরুষ | WB/22/156/057435 | 246 নাম : বাবলু হর্রা পিতার নাম: সতিশ হর্রা বাড়ির নং : 30/2 বয়স : 78 লিঙ্গ : পুরুষ | WB/22/156/057084 |
| 247 নাম : গোপাল মোগল পিতার নাম: মোনিন্দ্র নথ মোগল বাড়ির নং : 30/2 বয়স : 54 লিঙ্গ : পুরুষ | KYZ1529619 | 248 নাম : কৃষ্ণা মণ্ডল স্বামীর নাম: গোপাল মণ্ডল বাড়ির নং : 30/2 বয়স : 51 লিঙ্গ : মহিলা | WKJ2847622 | 249 নাম : সুচিসিতা মণ্ডল পিতার নাম: গোপাল মণ্ডল বাড়ির নং : 30/2 বয়স : 30 লিঙ্গ : মহিলা | WKJ2783868 |
| 250 নাম : দিলীপ সেন পিতার নাম: দেবেন্দ্র সেন বাড়ির নং : 30/2 বয়স : 79 লিঙ্গ : পুরুষ | WB/22/156/057439 | 251 নাম : সংদীপ সেন পিতার নাম: দিলীপ সেন বাড়ির নং : 30/2 বয়স : 46 লিঙ্গ : পুরুষ | KYZ1529551 | 252 নাম : অরপিতা সেন স্বামীর নাম: সংদীপ সেন বাড়ির নং : 30/2 বয়স : 42 লিঙ্গ : মহিলা | KYZ1358977 |
| 253 নাম : সন্দীপা সেন পিতার নাম: সন্দীপ সেন বাড়ির নং : 30/2 বয়স : 22 লিঙ্গ : মহিলা | WKJ3147394 | 254 নাম : অরিন্দম বর্দন পিতার নাম: অনিলকুমার বর্দন বাড়ির নং : 30F/1st বয়স : 57 লিঙ্গ : পুরুষ | WB/22/156/057263 | 255 নাম : ঋনা মৌলিক স্বামীর নাম: চাঁদমোহন মৌলিক বাড়ির নং : 30F/1st বয়স : 61 লিঙ্গ : মহিলা | WB/22/156/057546 |
| 256 নাম : প্রকৃতি পল পিতার নাম: নিমল পল বাড়ির নং : 38 বয়স : 81 লিঙ্গ : মহিলা | WB/22/156/057506 | 257 নাম : দিলীপ ঘোষ পিতার নাম: ধীরেন্দ্র ঘোষ বাড়ির নং : 39 বয়স : 64 লিঙ্গ : পুরুষ | WKJ3282829 | 258 নাম : অলকা ঘোষ স্বামীর নাম: দিলীপ ঘোষ বাড়ির নং : 39 বয়স : 56 লিঙ্গ : মহিলা | WB/22/156/057507 |
| 259 নাম : দিশারী ঘোষ পিতার নাম: দিলীপ ঘোষ বাড়ির নং : 39 বয়স : 35 লিঙ্গ : পুরুষ | WKJ1332386 | # 260 নাম : মনোতোষ কুমার সাহা পিতার নাম: শশাঙ্ক মোহন তসাহা বাড়ির নং : 40 বয়স : 73 লিঙ্গ : পুরুষ | KYZ0835788 | 261 নাম : অপরাঞ্জিত তসাহা স্বামীর নাম: মনোতোষ তসাহা বাড়ির নং : 40 বয়স : 62 লিঙ্গ : মহিলা | KYZ0835779 |
| 262 নাম : লিনা সাহা স্বামীর নাম: পরিতোষ সাহা বাড়ির নং : 40 বয়স : 58 লিঙ্গ : মহিলা | WKJ1351675 | 263 নাম : মনজিত তসাহা পিতার নাম: মনোতোষ তসাহা বাড়ির নং : 40 বয়স : 39 লিঙ্গ : পুরুষ | KYZ1650126 | 264 নাম : জেতির্ময় মিশ্র পিতার নাম: জগন্নাথ মিশ্র বাড়ির নং : 41A বয়স : 63 লিঙ্গ : পুরুষ | WKJ3229788 |
| 265 নাম : জয়ন্ত মিশ্র পিতার নাম: জগন্নাথ মিশ্র বাড়ির নং : 41A বয়স : 56 লিঙ্গ : পুরুষ | WB/22/156/057138 | 266 নাম : কক্ষ মিশ্র স্বামীর নাম: জেতির্ময় মিশ্র বাড়ির নং : 41A বয়স : 56 লিঙ্গ : মহিলা | WB/22/156/057136 | 267 নাম : সৌম্যজিৎ মিশ্র পিতার নাম: জ্যোতির্ময় মিশ্র বাড়ির নং : 41A বয়স : 35 লিঙ্গ : পুরুষ | WKJ2044204 |
| 268 নাম : দিব্যশ্রী মিশ্র পিতার নাম: জ্যোতির্ময় মিশ্র বাড়ির নং : 41/এ বয়স : 27 লিঙ্গ : মহিলা | WKJ2936557 | 269 নাম : বিশ্বনাথ দেব পিতার নাম: ফণিভূষণ দেব বাড়ির নং : 134A বয়স : 63 লিঙ্গ : পুরুষ | WB/22/156/057479 | 270 নাম : অমরনাথ দেব পিতার নাম: ফণিভূষণ দেব বাড়ির নং : 134A বয়স : 55 লিঙ্গ : পুরুষ | WB/22/156/057326 |

| | | | | | | | | |
|---|------------------|------------|---|------------------|------------|--|------------------|------------|
| 271 | WKJ3013331 | ফটো উপলব্ধ | 272 | WKJ2891398 | ফটো উপলব্ধ | 273 | WKJ2784072 | ফটো উপলব্ধ |
| নাম : সোমা দেব স্বামীর নাম: অমরনাথ দেব বাড়ির নং : 134এ বয়স : 52 লিঙ্গ : মহিলা | | | নাম : কৌশিক দেব পিতার নাম: অমর নাথ দেব বাড়ির নং : 134A বয়স : 28 লিঙ্গ : পুরুষ | | | নাম : আকাশ দেব পিতার নাম: বিশ্বনাথ দেব বাড়ির নং : 134,A বয়স : 31 লিঙ্গ : পুরুষ | | |
| 274 | WKJ2308708 | ফটো উপলব্ধ | 275 | KYZ1650100 | ফটো উপলব্ধ | 276 | KYZ1491216 | ফটো উপলব্ধ |
| নাম : প্রিয়াঙ্কা দেব পিতার নাম: বিশ্বনাথ দেব বাড়ির নং : 134/A বয়স : 34 লিঙ্গ : মহিলা | | | নাম : সন্ধ্যা রঙ্গ স্বামীর নাম: সৌমেন্দ্রা নথ রঙ্গ বাড়ির নং : 135 বয়স : 43 লিঙ্গ : মহিলা | | | নাম : সোমসুন্দর রঙ্গ পিতার নাম: সোমনাথ রঙ্গ বাড়ির নং : 135 বয়স : 39 লিঙ্গ : পুরুষ | | |
| 277 | WKJ2783850 | ফটো উপলব্ধ | 278 | WKJ3098480 | ফটো উপলব্ধ | 279 | KYZ0094706 | ফটো উপলব্ধ |
| নাম : শিউলি রায় স্বামীর নাম: সোমশঙ্কর রায় বাড়ির নং : 135 বয়স : 36 লিঙ্গ : মহিলা | | | নাম : সৌমভা রায় পিতার নাম: সৌমেন্দ্র রায় বাড়ির নং : 135 বয়স : 23 লিঙ্গ : মহিলা | | | নাম : শমভূনাথ রঙ্গ পিতার নাম: সুধনথ রঙ্গ বাড়ির নং : 135/ বয়স : 70 লিঙ্গ : পুরুষ | | |
| 280 | KYZ0094714 | ফটো উপলব্ধ | 281 | KYZ0094730 | ফটো উপলব্ধ | 282 | WKJ2524957 | ফটো উপলব্ধ |
| নাম : সৌমেন্দ্রা রঙ্গ পিতার নাম: সুধনথ রঙ্গ বাড়ির নং : 135/ বয়স : 58 লিঙ্গ : পুরুষ | | | নাম : সঞ্চয়িতা রঙ্গ স্বামীর নাম: শমভূ রঙ্গ বাড়ির নং : 135/ বয়স : 58 লিঙ্গ : মহিলা | | | নাম : সত্য নারায়ণ রঙ্গ পিতার নাম: সৌমেন্দ্র রায় বাড়ির নং : 136 বয়স : 64 লিঙ্গ : পুরুষ | | |
| 283 | WKJ3230976 | ফটো উপলব্ধ | 284 | WB/22/156/057442 | ফটো উপলব্ধ | 285 | WB/22/156/057444 | ফটো উপলব্ধ |
| নাম : মায়ী বকসী স্বামীর নাম: সুব্রেন্দ্রা বকসী বাড়ির নং : 153 বয়স : 76 লিঙ্গ : মহিলা | | | নাম : রণু নথ পিতার নাম: সুব্রেন্দ্র নথ বাড়ির নং : 153 বয়স : 63 লিঙ্গ : মহিলা | | | নাম : মধুছন্দা নথ পিতার নাম: সুব্রেন্দ্র নথ বাড়ির নং : 153 বয়স : 55 লিঙ্গ : মহিলা | | |
| 286 | WB/22/156/057445 | ফটো উপলব্ধ | 287 | WB/22/156/057443 | ফটো উপলব্ধ | 288 | KYZ1144930 | ফটো উপলব্ধ |
| নাম : মধুমিতা নথ পিতার নাম: সুব্রেন্দ্র নথ বাড়ির নং : 153 বয়স : 53 লিঙ্গ : মহিলা | | | নাম : সুচরীতা নথ পিতার নাম: সুব্রেন্দ্র নথ বাড়ির নং : 153 বয়স : 49 লিঙ্গ : মহিলা | | | নাম : কতীক চ . নথ পিতার নাম: সুব্রেন্দ্র নথ বাড়ির নং : 153 বয়স : 43 লিঙ্গ : পুরুষ | | |
| Q 289 | WKJ2936540 | ফটো উপলব্ধ | 290 | WKJ2936532 | ফটো উপলব্ধ | 291 | KYZ1697036 | ফটো উপলব্ধ |
| নাম : বাবুল কুমার সাহা পিতার নাম: প্রফুল্ল চন্দ্র সাহা বাড়ির নং : 153 বয়স : 72 লিঙ্গ : পুরুষ | | | নাম : মায়ী সাহা স্বামীর নাম: বাবুল কুমার সাহা বাড়ির নং : 153 বয়স : 59 লিঙ্গ : মহিলা | | | নাম : গোপাল কুমার তসাহা পিতার নাম: ববুল কুমার তসাহা বাড়ির নং : 153 বয়স : 46 লিঙ্গ : পুরুষ | | |
| 292 | KYZ1697028 | ফটো উপলব্ধ | 293 | WKJ2861037 | ফটো উপলব্ধ | 294 | WKJ2680437 | ফটো উপলব্ধ |
| নাম : রতন কুমার তসাহা পিতার নাম: ববুল কুমার তসাহা বাড়ির নং : 153 বয়স : 42 লিঙ্গ : পুরুষ | | | নাম : সোমা সাহা স্বামীর নাম: রতন সাহা বাড়ির নং : 153 বয়স : 33 লিঙ্গ : মহিলা | | | নাম : মিতা সাহা স্বামীর নাম: গোপাল সাহা বাড়ির নং : 153 বয়স : 32 লিঙ্গ : মহিলা | | |
| Q 295 | WKJ2251429 | ফটো উপলব্ধ | 296 | KYZ1528082 | ফটো উপলব্ধ | 297 | KYZ1357458 | ফটো উপলব্ধ |
| নাম : দিনানাথ কুমার সাউ পিতার নাম: সুরেশ সাউ বাড়ির নং : 153/1 বয়স : 36 লিঙ্গ : পুরুষ | | | নাম : রাজীব কুমার বা পিতার নাম: দীন নাথ বা বাড়ির নং : 153/1 বয়স : 53 লিঙ্গ : পুরুষ | | | নাম : মেণুকা বা স্বামীর নাম: রাজীব কুমার বা বাড়ির নং : 153/1 বয়স : 44 লিঙ্গ : মহিলা | | |
| 298 | WKJ1744556 | ফটো উপলব্ধ | 299 | WKJ3153004 | ফটো উপলব্ধ | 300 | WKJ2251353 | ফটো উপলব্ধ |
| নাম : আনন্দ কুমার বা পিতার নাম: উদয় চন্দ্র বা বাড়ির নং : 153/1 বয়স : 39 লিঙ্গ : পুরুষ | | | নাম : বর্ষা বা পিতার নাম: রাজীব কুমার বা বাড়ির নং : 153/1 বয়স : 22 লিঙ্গ : মহিলা | | | নাম : জয়প্রকাশ পাণ্ডে পিতার নাম: সীতা রাম পাণ্ডে বাড়ির নং : 153/1 বয়স : 65 লিঙ্গ : পুরুষ | | |

বিধানসভা নির্বাচনক্ষেত্রের নং, নাম : 162-চৌরঙ্গী
ভাগ নং, নাম : 2-বৈঠক খানা রোড

| | | | | | |
|--|--------------------------------|--|--------------------------------|---|--------------------------------|
| 301 নাম : গায়ত্রী পাণ্ডে স্বামীর নাম: জয় প্রকাশ পাণ্ডে বাড়ির নং : 153/1 বয়স : 62 লিঙ্গ : মহিলা | WKJ2251346 ফটো উপলব্ধ | 302 নাম : মুনান পাণ্ডে পিতার নাম: সীতারাম পাণ্ডে বাড়ির নং : 153/1 বয়স : 57 লিঙ্গ : পুরুষ | WB/22/156/057458 ফটো উপলব্ধ | 303 নাম : কাকলি পাণ্ডে স্বামীর নাম: মুনান পাণ্ডে বাড়ির নং : 153/1 বয়স : 53 লিঙ্গ : মহিলা | WB/22/156/057459 ফটো উপলব্ধ |
| 304 নাম : তপস কুমার পাণ্ডে পিতার নাম: জয়প্রকাশ পাণ্ডে বাড়ির নং : 153/1 বয়স : 46 লিঙ্গ : পুরুষ | KYZ1529734 ফটো উপলব্ধ | Q 305 নাম : রিনা পাণ্ডে স্বামীর নাম: তাপস কুমার পাণ্ডে বাড়ির নং : 153/1 বয়স : 40 লিঙ্গ : মহিলা | WB/22/156/057403 ফটো উপলব্ধ | 306 নাম : দীপক পাণ্ডে পিতার নাম: জয় প্রকাশ পাণ্ডে বাড়ির নং : 153/1 বয়স : 33 লিঙ্গ : পুরুষ | WB/22/156/057052 ফটো উপলব্ধ |
| 307 নাম : বিভা পাণ্ডে স্বামীর নাম: অশ্ব পাণ্ডে বাড়ির নং : 153/1 বয়স : 33 লিঙ্গ : মহিলা | WKJ3127669 ফটো উপলব্ধ | 308 নাম : শপা পণ্ডল স্বামীর নাম: শিব পণ্ডল বাড়ির নং : 153/1 বয়স : 63 লিঙ্গ : মহিলা | WB/22/156/057304 ফটো উপলব্ধ | 309 নাম : শুভংকর পণ্ডল পিতার নাম: শিব পণ্ডল বাড়ির নং : 153/1 বয়স : 44 লিঙ্গ : পুরুষ | KYZ1359173 ফটো উপলব্ধ |
| 310 নাম : অদিতি বসু পিতার নাম: অমল প্রসাদ বসু বাড়ির নং : 154 বয়স : 46 লিঙ্গ : মহিলা | KYZ1529767 ফটো উপলব্ধ | 311 নাম : অরপিতা বসু পিতার নাম: অমল প্রসাদ বসু বাড়ির নং : 154 বয়স : 40 লিঙ্গ : মহিলা | KYZ1491224 ফটো উপলব্ধ | 312 নাম : অমলপ্রসাদ বসু পিতার নাম: কামক্ষ্যা বসু বাড়ির নং : 154F/1st বয়স : 79 লিঙ্গ : পুরুষ | WB/22/156/057254 ফটো উপলব্ধ |
| 313 নাম : মলা বসু স্বামীর নাম: অমল বসু বাড়ির নং : 154F/1st বয়স : 69 লিঙ্গ : মহিলা | WB/22/156/057238 ফটো উপলব্ধ | 314 নাম : ধুপলাল রয় পিতার নাম: সরজুগ রয় বাড়ির নং : 155 বয়স : 72 লিঙ্গ : পুরুষ | WB/22/156/057304 ফটো উপলব্ধ | 315 নাম : দেবানন্দ রয় পিতার নাম: চীতুন রয় বাড়ির নং : 155 বয়স : 69 লিঙ্গ : পুরুষ | WB/22/156/057254 ফটো উপলব্ধ |
| 316 নাম : রামববু রয় পিতার নাম: কটরী রয় বাড়ির নং : 155 বয়স : 63 লিঙ্গ : পুরুষ | KYZ0095240 ফটো উপলব্ধ | 317 নাম : সুরেশ রায় পিতার নাম: জমাদার রায় বাড়ির নং : 155 বয়স : 61 লিঙ্গ : পুরুষ | WB/22/156/057345 ফটো উপলব্ধ | 318 নাম : রজেশ রয় পিতার নাম: জগীন্দ্র রয় বাড়ির নং : 155 বয়স : 50 লিঙ্গ : পুরুষ | WB/22/156/057345 ফটো উপলব্ধ |
| 319 নাম : শেলেশ রয় পিতার নাম: দিপলাল রয় বাড়ির নং : 155 বয়স : 50 লিঙ্গ : পুরুষ | WB/22/156/057357 ফটো উপলব্ধ | 320 নাম : রাজু রায় পিতার নাম: দীপলাল রায় বাড়ির নং : 155 বয়স : 44 লিঙ্গ : পুরুষ | WB/22/156/057181 ফটো উপলব্ধ | 321 নাম : রম্পনী রঙ্গ পিতার নাম: জমাদার রঙ্গ বাড়ির নং : 155 বয়স : 61 লিঙ্গ : পুরুষ | WB/22/156/057181 ফটো উপলব্ধ |
| 322 নাম : মনদিপ রঙ্গ পিতার নাম: জগন্নাথ রঙ্গ বাড়ির নং : 155 বয়স : 55 লিঙ্গ : পুরুষ | WB/22/156/057192 ফটো উপলব্ধ | 323 নাম : রমেশ রঙ্গ পিতার নাম: জগন্নাথ রঙ্গ বাড়ির নং : 155 বয়স : 53 লিঙ্গ : পুরুষ | KYZ1530021 ফটো উপলব্ধ | 324 নাম : শবিন্দ্র রঙ্গ পিতার নাম: রামদেও রঙ্গ বাড়ির নং : 155 বয়স : 51 লিঙ্গ : পুরুষ | WB/22/156/057312 ফটো উপলব্ধ |
| 325 নাম : সুভাষ রায় পিতার নাম: দেবানন্দা রায় বাড়ির নং : 155 বয়স : 48 লিঙ্গ : পুরুষ | WB/22/156/057192 ফটো উপলব্ধ | 326 নাম : সুরেশ রায় পিতার নাম: দেবানন্দা রায় বাড়ির নং : 155 বয়স : 39 লিঙ্গ : পুরুষ | WB/22/156/057192 ফটো উপলব্ধ | 327 নাম : সরজ অগরওয়াল স্বামীর নাম: বাবুলাল অগরওয়াল বাড়ির নং : 156 বয়স : 66 লিঙ্গ : মহিলা | WB/22/156/057192 ফটো উপলব্ধ |
| 328 নাম : হরী অগরওয়াল পিতার নাম: স্ত্রী . সনওরমল অগরওয়াল বাড়ির নং : 156 বয়স : 65 লিঙ্গ : পুরুষ | KYZ009539 ফটো উপলব্ধ | 329 নাম : শুনিতী অগরওয়াল পিতার নাম: বাবুলাল অগরওয়াল বাড়ির নং : 156 বয়স : 46 লিঙ্গ : মহিলা | KYZ1359371 ফটো উপলব্ধ | 330 নাম : সুমিতী অগরওয়াল পিতার নাম: বাবুলাল অগরওয়াল বাড়ির নং : 156 বয়স : 44 লিঙ্গ : পুরুষ | KYZ1359397 ফটো উপলব্ধ |

| | | |
|--|---|---|
| <p>331 WKJ2509883</p> <p>নাম : মেঘা আগরওয়াল স্বামীর নাম: সুমিত আগরওয়াল বাড়ির নং : 156 বয়স : 39 লিঙ্গ : মহিলা</p> <p>ফটো উপলব্ধ</p> | <p>332 KYZ1650142</p> <p>নাম : ইন্দ্রা নারায়ণ তসাহা পিতার নাম: কৃষনেন্দু তসাহা বাড়ির নং : 156 বয়স : 39 লিঙ্গ : পুরুষ</p> <p>ফটো উপলব্ধ</p> | <p>333 KYZ0697785</p> <p>নাম : ইন্দ্রানী তসাহা পিতার নাম: কৃষনেন্দু তসাহা বাড়ির নং : 156F/1st বয়স : 47 লিঙ্গ : মহিলা</p> <p>ফটো উপলব্ধ</p> |
| <p>334 WB/22/156/057290</p> <p>নাম : সবিতা অগরওয়াল স্বামীর নাম: হরী অগরওয়াল বাড়ির নং : 156F/1st বয়স : 63 লিঙ্গ : মহিলা</p> <p>ফটো উপলব্ধ</p> | <p>335 WB/22/156/057433</p> <p>নাম : কৃষনেন্দু তসাহা পিতার নাম: মনোরঞ্জন তসাহা বাড়ির নং : 156F/1st বয়স : 66 লিঙ্গ : পুরুষ</p> <p>ফটো উপলব্ধ</p> | <p>336 WB/22/156/057432</p> <p>নাম : শিখা তসাহা স্বামীর নাম: কৃষনেন্দু তসাহা বাড়ির নং : 156F/1st বয়স : 61 লিঙ্গ : মহিলা</p> <p>ফটো উপলব্ধ</p> |
| <p>337 WKJ3249109</p> <p>নাম : বাবুলাল অগরওয়াল পিতার নাম: ঈশ্বরপ্রসাদ অগরওয়াল বাড়ির নং : 156F/2nd বয়স : 69 লিঙ্গ : পুরুষ</p> <p>ফটো উপলব্ধ</p> | <p>338 WKJ3218567</p> <p>নাম : প্রিন্স শাউ পিতার নাম: রামেশ্বর শাউ বাড়ির নং : 29বি বয়স : 20 লিঙ্গ : পুরুষ</p> <p>ফটো উপলব্ধ</p> | <p>339 RXC1313295</p> <p>নাম : টুম্পা বিশ্বাস পিতার নাম: তারক বিশ্বাস বাড়ির নং : 141, বয়স : 31 লিঙ্গ : মহিলা</p> <p>ফটো উপলব্ধ</p> |
| <p>340 WKJ3226370</p> <p>নাম : অঞ্জনা শাহ স্বামীর নাম: রাকেশ কুমার শাহ বাড়ির নং : 29বি বয়স : 35 লিঙ্গ : মহিলা</p> <p>ফটো উপলব্ধ</p> | <p>341 WKJ3235553</p> <p>নাম : আমন কুমার সাউ পিতার নাম: রাজেশ কুমার সাউ বাড়ির নং : 29বি বয়স : 20 লিঙ্গ : পুরুষ</p> <p>ফটো উপলব্ধ</p> | <p>342 WKJ3238698</p> <p>নাম : প্রদীপ কুমার শাউ পিতার নাম: দীনেশ শাউ বাড়ির নং : 20 বয়স : 26 লিঙ্গ : পুরুষ</p> <p>ফটো উপলব্ধ</p> |
| <p>343 WKJ3242229</p> <p>নাম : নামন গুপ্তা পিতার নাম: রাজীব গুপ্তা বাড়ির নং : 12 বয়স : 19 লিঙ্গ : পুরুষ</p> <p>ফটো উপলব্ধ</p> | <p>344 WKJ3244407</p> <p>নাম : সঞ্জনা সাহ পিতার নাম: ধীরেন্দ্র প্রসাদ সাহ বাড়ির নং : 29বি, বৈঠক খানা রোড বয়স : 20 লিঙ্গ : মহিলা</p> <p>ফটো উপলব্ধ</p> | <p>345 WKJ3245081</p> <p>নাম : অমিত শাউ পিতার নাম: তারকেশ্বর শাউ বাড়ির নং : 29বি বয়স : 20 লিঙ্গ : পুরুষ</p> <p>ফটো উপলব্ধ</p> |
| <p>346 WKJ3245107</p> <p>নাম : প্রীতি শাউ পিতার নাম: তারকেশ্বর শাউ বাড়ির নং : 29বি বয়স : 23 লিঙ্গ : মহিলা</p> <p>ফটো উপলব্ধ</p> | <p>347 WKJ3247731</p> <p>নাম : সোনমোনী শাউ স্বামীর নাম: দীননাথ কুমার শাউ বাড়ির নং : 153 বয়স : 30 লিঙ্গ : মহিলা</p> <p>ফটো উপলব্ধ</p> | <p>348 WKJ3253549</p> <p>নাম : সোনু সিংহ পিতার নাম: রামনাথ সিংহ বাড়ির নং : 29বি বয়স : 21 লিঙ্গ : পুরুষ</p> <p>ফটো উপলব্ধ</p> |

বিধানসভা নির্বাচনক্ষেত্রের নং, নাম : 162-চৌরঙ্গী
ভাগ নং, নাম : 3-দেবেন্দ্রনাথ রায় লেন

| | | | | | | | | |
|---|------------------|------------|---|------------|------------|---|------------------|------------|
| 349 | WB/22/156/060860 | ফটো উপলব্ধ | 350 | KYZ0698506 | ফটো উপলব্ধ | 351 | WKJ1505064 | ফটো উপলব্ধ |
| নাম : ললিতা হলের স্বামীর নাম: কৃষ্ণ মোহন হলের বাড়ির নং : 1 বয়স : 76 লিঙ্গ : মহিলা | | | নাম : সোমনাথ হলের পিতার নাম: কৃষ্ণ মোহন হলের বাড়ির নং : 1 বয়স : 46 লিঙ্গ : পুরুষ | | | নাম : সবিতা কুমারী সিং পিতার নাম: রঘুনাথ প্রসাদ সিং বাড়ির নং : 1 বয়স : 38 লিঙ্গ : মহিলা | | |
| 352 | KYZ0840825 | ফটো উপলব্ধ | 353 | WKJ2418325 | ফটো উপলব্ধ | 354 | KYZ0842477 | ফটো উপলব্ধ |
| নাম : জানকিদেবী সীতা স্বামীর নাম: রঘুনাথ সীতা বাড়ির নং : 1/1F বয়স : 72 লিঙ্গ : মহিলা | | | নাম : সোনী সিং স্বামীর নাম: হরেন্দ্র প্রসাদ সিং বাড়ির নং : 1/1F বয়স : 46 লিঙ্গ : মহিলা | | | নাম : হরেন্দ্র প্রসাদ সীতা মায়ের নাম: জনকী দেবী সীতা বাড়ির নং : 1/1F বয়স : 44 লিঙ্গ : পুরুষ | | |
| 355 | WKJ2418333 | ফটো উপলব্ধ | 356 | KYZ1359462 | ফটো উপলব্ধ | 357 | WB/22/156/060172 | ফটো উপলব্ধ |
| নাম : রেশমী সিং স্বামীর নাম: অর্জুন প্রসাদ সিং বাড়ির নং : 1/1F বয়স : 43 লিঙ্গ : মহিলা | | | নাম : অর্জুন প্রসাদ সিং পিতার নাম: রঘু নাথ সিং বাড়ির নং : 1/1F বয়স : 42 লিঙ্গ : পুরুষ | | | নাম : অরুণ গুপ্তা পিতার নাম: রামইকবাল গুপ্তা বাড়ির নং : 5 বয়স : 53 লিঙ্গ : পুরুষ | | |
| 358 | WB/22/156/060081 | ফটো উপলব্ধ | 359 | WKJ2784320 | ফটো উপলব্ধ | 360 | WKJ1745033 | ফটো উপলব্ধ |
| নাম : ললন সীতা পিতার নাম: বিজু সীতা বাড়ির নং : 5 বয়স : 54 লিঙ্গ : পুরুষ | | | নাম : প্রোমদ কুমার সিং পিতার নাম: বিরজু সিং বাড়ির নং : 5 বয়স : 39 লিঙ্গ : পুরুষ | | | নাম : বিনয় কুমার গুপ্তা পিতার নাম: রাম নরেশ গুপ্তা বাড়ির নং : 6A বয়স : 42 লিঙ্গ : পুরুষ | | |
| 361 | WKJ1745041 | ফটো উপলব্ধ | 362 | WKJ3172095 | ফটো উপলব্ধ | 363 | KYZ1697044 | ফটো উপলব্ধ |
| নাম : বন্দনা কুমারী গুপ্তা পিতার নাম: রাম নরেশ গুপ্তা বাড়ির নং : 6A বয়স : 36 লিঙ্গ : মহিলা | | | নাম : জয়ন্তী নাথ স্বামীর নাম: অশোক কুমার নাথ বাড়ির নং : 6A বয়স : 69 লিঙ্গ : মহিলা | | | নাম : রাজ কুমার নাথ পিতার নাম: অশোক কুমার নাথ বাড়ির নং : 6A বয়স : 45 লিঙ্গ : পুরুষ | | |
| 364 | WKJ2690360 | ফটো উপলব্ধ | 365 | WKJ3133576 | ফটো উপলব্ধ | 366 | WKJ3191921 | ফটো উপলব্ধ |
| নাম : রুনা নাথ স্বামীর নাম: রাজ কুমার নাথ বাড়ির নং : 6A বয়স : 37 লিঙ্গ : মহিলা | | | নাম : সুকল্যান কুমার নাথ পিতার নাম: উজ্জল কুমার নাথ বাড়ির নং : 6A বয়স : 28 লিঙ্গ : পুরুষ | | | নাম : রেবা নাথ স্বামীর নাম: ডিপটি নাথ বাড়ির নং : 6/এ বয়স : 77 লিঙ্গ : মহিলা | | |
| 367 | WKJ3191855 | ফটো উপলব্ধ | 368 | WKJ3191863 | ফটো উপলব্ধ | 369 | WKJ3191954 | ফটো উপলব্ধ |
| নাম : উজ্জল নাথ পিতার নাম: ডিপটি নাথ বাড়ির নং : 6A বয়স : 64 লিঙ্গ : পুরুষ | | | নাম : উতপল নাথ পিতার নাম: ডিপটি নাথ বাড়ির নং : 6A বয়স : 62 লিঙ্গ : পুরুষ | | | নাম : অণিতা নাথ স্বামীর নাম: উজ্জল নাথ বাড়ির নং : 6A বয়স : 59 লিঙ্গ : মহিলা | | |
| 370 | KYZ1145630 | ফটো উপলব্ধ | 371 | KYZ0842459 | ফটো উপলব্ধ | 372 | KYZ1359553 | ফটো উপলব্ধ |
| নাম : কচংন নাথ স্বামীর নাম: উতপল নাথ বাড়ির নং : 6A/2F বয়স : 53 লিঙ্গ : মহিলা | | | নাম : রামপরি গুপ্তা স্বামীর নাম: সোনাল গুপ্তা বাড়ির নং : 6A GF বয়স : 71 লিঙ্গ : মহিলা | | | নাম : মনোজ কুমার গুপ্তা পিতার নাম: সোনাল গুপ্তা বাড়ির নং : 6A GF বয়স : 58 লিঙ্গ : পুরুষ | | |
| 373 | WB/22/156/060800 | ফটো উপলব্ধ | 374 | WKJ1505122 | ফটো উপলব্ধ | 375 | WB/22/156/060441 | ফটো উপলব্ধ |
| নাম : সশীদেবী শউ স্বামীর নাম: রামনরেশ শউ বাড়ির নং : 6A GF বয়স : 62 লিঙ্গ : মহিলা | | | নাম : সুমন গড়াই পিতার নাম: রাম কমল গড়াই বাড়ির নং : 6B বয়স : 42 লিঙ্গ : পুরুষ | | | নাম : রামকমল গড়াই পিতার নাম: প্রভত গড়াই বাড়ির নং : 6B/1F বয়স : 77 লিঙ্গ : পুরুষ | | |
| 376 | WB/22/156/060438 | ফটো উপলব্ধ | 377 | KYZ1530203 | ফটো উপলব্ধ | 378 | WKJ3191830 | ফটো উপলব্ধ |
| নাম : রুনা গড়াই স্বামীর নাম: রামকমল গড়াই বাড়ির নং : 6B/1F বয়স : 67 লিঙ্গ : মহিলা | | | নাম : অপর্ণা গড়াই স্বামীর নাম: তপস গড়াই বাড়ির নং : 6B/1F বয়স : 54 লিঙ্গ : মহিলা | | | নাম : অবিনাশ গুপ্তা পিতার নাম: লক্ষী নারায়ন গুপ্তা বাড়ির নং : 7/1 বয়স : 64 লিঙ্গ : পুরুষ | | |

| | | | | | | | | | | | |
|-----|------------------|--|------------|-----|------------------|--|------------|-----|------------------|--|------------|
| 379 | WKJ2784403 | নাম : মমতা গুপ্তা স্বামীর নাম: অবিনাশ গুপ্তা বাড়ির নং : 7/1 বয়স : 58 লিঙ্গ : মহিলা | ফটো উপলব্ধ | 380 | WKJ2784387 | নাম : আশিষ গুপ্তা পিতার নাম: লক্ষ্মী নারায়ন গুপ্তা বাড়ির নং : 7/1 বয়স : 55 লিঙ্গ : পুরুষ | ফটো উপলব্ধ | 381 | WKJ2784395 | নাম : শিল্পী গুপ্তা স্বামীর নাম: আশিষ গুপ্তা বাড়ির নং : 7/1 বয়স : 44 লিঙ্গ : মহিলা | ফটো উপলব্ধ |
| 382 | WKJ2847663 | নাম : উমা গুপ্তা পিতার নাম: অবিনাশ গুপ্তা বাড়ির নং : 7/1 বয়স : 33 লিঙ্গ : মহিলা | ফটো উপলব্ধ | 383 | WKJ3178464 | নাম : ইশা গুপ্তা পিতার নাম: আশীষ গুপ্তা বাড়ির নং : 7/1 বয়স : 21 লিঙ্গ : মহিলা | ফটো উপলব্ধ | 384 | KYZ1359694 | নাম : মনু লাল দাস পিতার নাম: হর লাল দাস বাড়ির নং : 8/1 বয়স : 68 লিঙ্গ : পুরুষ | ফটো উপলব্ধ |
| 385 | WB/22/156/060135 | নাম : সংদিয়া ডাস স্বামীর নাম: মণ্টুলাল ডাস বাড়ির নং : 8/1 বয়স : 60 লিঙ্গ : মহিলা | ফটো উপলব্ধ | 386 | WKJ1746296 | নাম : সাগরময় দাস পিতার নাম: মণ্টুলাল দাস বাড়ির নং : 8/1 বয়স : 34 লিঙ্গ : পুরুষ | ফটো উপলব্ধ | 387 | WKJ2509842 | নাম : মৃণ্ময় দাস পিতার নাম: মণ্টু লাল দাস বাড়ির নং : 8/1 বয়স : 31 লিঙ্গ : পুরুষ | ফটো উপলব্ধ |
| 388 | WB/22/156/060363 | নাম : সোমা ঘোষ স্বামীর নাম: অশোক ঘোষ বাড়ির নং : 8/2 বয়স : 54 লিঙ্গ : মহিলা | ফটো উপলব্ধ | 389 | WKJ1332659 | নাম : শ্রীয়াঙ্কা ঘোষ পিতার নাম: শঙ্কর ঘোষ বাড়ির নং : 8/2 বয়স : 37 লিঙ্গ : মহিলা | ফটো উপলব্ধ | 390 | WKJ1505130 | নাম : শিল্পা ঘোষ মায়ের নাম: ছবি ঘোষ বাড়ির নং : 8/2 বয়স : 35 লিঙ্গ : মহিলা | ফটো উপলব্ধ |
| 391 | WB/22/156/060714 | নাম : ধিমান ডেয় পিতার নাম: নিখিল ডেয় বাড়ির নং : 8/2GF বয়স : 53 লিঙ্গ : পুরুষ | ফটো উপলব্ধ | 392 | WB/22/156/060018 | নাম : শেখর গোস্ব পিতার নাম: রহিদাস গোস্ব বাড়ির নং : 8/2LF বয়স : 60 লিঙ্গ : পুরুষ | ফটো উপলব্ধ | 393 | WB/22/156/060364 | নাম : ছবি গোস্ব স্বামীর নাম: শঙ্কর গোস্ব বাড়ির নং : 8/2LF বয়স : 57 লিঙ্গ : মহিলা | ফটো উপলব্ধ |
| 394 | WKJ3244100 | নাম : দেবরাণী গোস্ব স্বামীর নাম: শেখর গোস্ব বাড়ির নং : 8/2LF বয়স : 52 লিঙ্গ : মহিলা | ফটো উপলব্ধ | 395 | WB/22/156/060093 | নাম : অরুণ কুমার গোস্ব পিতার নাম: হ্রীদয়া গোস্ব বাড়ির নং : 9 বয়স : 63 লিঙ্গ : পুরুষ | ফটো উপলব্ধ | 396 | KYZ1146000 | নাম : গৌরী গোস্ব স্বামীর নাম: অরুণ গোস্ব বাড়ির নং : 9 বয়স : 60 লিঙ্গ : মহিলা | ফটো উপলব্ধ |
| 397 | WB/22/156/060347 | নাম : শমিষ্ঠা গোস্ব পিতার নাম: জুংগুন গোস্ব বাড়ির নং : 9 বয়স : 59 লিঙ্গ : মহিলা | ফটো উপলব্ধ | 398 | WB/22/156/060339 | নাম : অসিত গোস্ব পিতার নাম: হ্রীদয়া গোস্ব বাড়ির নং : 9 বয়স : 57 লিঙ্গ : পুরুষ | ফটো উপলব্ধ | 399 | WKJ2784379 | নাম : পাপিয়া ঘোষ স্বামীর নাম: অসিত ঘোষ বাড়ির নং : 9 বয়স : 42 লিঙ্গ : মহিলা | ফটো উপলব্ধ |
| 400 | WKJ2784361 | নাম : সাগরিকা সেনগুপ্তা স্বামীর নাম: সুব্রত সেনগুপ্তা বাড়ির নং : 9 বয়স : 54 লিঙ্গ : মহিলা | ফটো উপলব্ধ | 401 | WKJ2616126 | নাম : সায়ন সেনগুপ্ত মায়ের নাম: স্বরিকা সেনগুপ্ত বাড়ির নং : 9 বয়স : 32 লিঙ্গ : পুরুষ | ফটো উপলব্ধ | 402 | WKJ2784353 | নাম : সুচরিতা সেনগুপ্তা পিতার নাম: সুব্রত সেনগুপ্তা বাড়ির নং : 9 বয়স : 28 লিঙ্গ : মহিলা | ফটো উপলব্ধ |
| 403 | KYZ1697051 | নাম : সৌমল্যা গোস্ব পিতার নাম: অরুণ কুমার গোস্ব বাড়ির নং : 9/ বয়স : 37 লিঙ্গ : মহিলা | ফটো উপলব্ধ | 404 | WB/22/156/081267 | নাম : জগদিশ সাও পিতার নাম: রামধন সাও বাড়ির নং : 9/1 বয়স : 64 লিঙ্গ : পুরুষ | ফটো উপলব্ধ | 405 | WB/22/156/081232 | নাম : সবিতা সাও স্বামীর নাম: জগদিশ সাও বাড়ির নং : 9/1 বয়স : 55 লিঙ্গ : মহিলা | ফটো উপলব্ধ |
| 406 | WKJ2044626 | নাম : প্রীতি সাউ পিতার নাম: জগদীশ সাউ বাড়ির নং : 9/1 বয়স : 35 লিঙ্গ : মহিলা | ফটো উপলব্ধ | 407 | WKJ2522191 | নাম : নুপুর সাউ পিতার নাম: জগদীশ সাউ বাড়ির নং : 9/1 বয়স : 33 লিঙ্গ : মহিলা | ফটো উপলব্ধ | 408 | WKJ3147329 | নাম : তুষার সাউ পিতার নাম: জগদীশ সাউ বাড়ির নং : 9/1 বয়স : 23 লিঙ্গ : পুরুষ | ফটো উপলব্ধ |

| | | | | | | | | |
|--|------------------|------------|---|------------------|------------|---|------------------|------------|
| 409 | KYZ1530344 | ফটো উপলব্ধ | 410 | WKJ2986941 | ফটো উপলব্ধ | 411 | WKJ2986917 | ফটো উপলব্ধ |
| নাম : অষ্টমি লস্কর স্বামীর নাম: দমদর লস্কর বাড়ির নং : 10 বয়স : 76 লিঙ্গ : মহিলা | | | নাম : প্রভাত চ্যাটার্জী পিতার নাম: প্রভাশ চ্যাটার্জী বাড়ির নং : 10/2A বয়স : 72 লিঙ্গ : পুরুষ | | | নাম : স্নিগ্ধা চ্যাটার্জী স্বামীর নাম: প্রভাত চ্যাটার্জী বাড়ির নং : 10/2A বয়স : 69 লিঙ্গ : মহিলা | | |
| 412 | WKJ3221983 | ফটো উপলব্ধ | 413 | WB/22/156/060640 | ফটো উপলব্ধ | 414 | WKJ1505098 | ফটো উপলব্ধ |
| নাম : অভিজিৎ গঙ্গোপাধ্যায় পিতার নাম: গোবিন্দ গঙ্গল্য বাড়ির নং : 10/2B বয়স : 63 লিঙ্গ : পুরুষ | | | নাম : সরজিত গঙ্গল্য পিতার নাম: গোবিন্দ গঙ্গল্য বাড়ির নং : 10/2B বয়স : 53 লিঙ্গ : পুরুষ | | | নাম : উমা গাঙ্গুলী (গিরি) স্বামীর নাম: সুরজিৎ গাঙ্গুলী বাড়ির নং : 10/2B বয়স : 53 লিঙ্গ : মহিলা | | |
| 415 | WKJ3219516 | ফটো উপলব্ধ | 416 | WKJ2320018 | ফটো উপলব্ধ | 417 | WKJ2680452 | ফটো উপলব্ধ |
| নাম : বনদীপ গাঙ্গুলী মায়ের নাম: উমা গাঙ্গুলী গাঙ্গুলী বাড়ির নং : 10/2বি বয়স : 20 লিঙ্গ : পুরুষ | | | নাম : জয়ন্ত ব্যানার্জী পিতার নাম: সচীদানন্দ ব্যানার্জী বাড়ির নং : 11 বয়স : 82 লিঙ্গ : পুরুষ | | | নাম : স্বপন কুমার সাহা পিতার নাম: যাদবিন্দু সাহা বাড়ির নং : 11/1 বয়স : 70 লিঙ্গ : পুরুষ | | |
| 418 | WKJ2680460 | ফটো উপলব্ধ | 419 | WKJ2870574 | ফটো উপলব্ধ | 420 | WB/22/156/060663 | ফটো উপলব্ধ |
| নাম : রাধা সাহা স্বামীর নাম: স্বপন কুমার সাহা বাড়ির নং : 11/1 বয়স : 51 লিঙ্গ : মহিলা | | | নাম : স্বপন সাহা পিতার নাম: স্বপন কুমার সাহা বাড়ির নং : 11/1 বয়স : 28 লিঙ্গ : পুরুষ | | | নাম : গোপীবল্লভ বেড়া পিতার নাম: গোবিন্দ বেড়া বাড়ির নং : 11GF বয়স : 78 লিঙ্গ : পুরুষ | | |
| # 421 | WKJ2616134 | ফটো উপলব্ধ | 422 | WKJ3225646 | ফটো উপলব্ধ | 423 | WB/22/156/060720 | ফটো উপলব্ধ |
| নাম : কৃষ্ণ গোপাল বেরা পিতার নাম: নন্দদুলাল বেরা বাড়ির নং : 11 বয়স : 30 লিঙ্গ : পুরুষ | | | নাম : মনু মন্ডল পিতার নাম: গোবিন্দ মোগল বাড়ির নং : 11 নং বৈঠাক খানা 1সেংট লেন বয়স : 59 লিঙ্গ : মহিলা | | | নাম : জয়িতা বানার্জি পিতার নাম: জয়ন্ত বানার্জি বাড়ির নং : 11LF বয়স : 49 লিঙ্গ : মহিলা | | |
| 424 | WB/22/156/060627 | ফটো উপলব্ধ | 425 | WKJ2784346 | ফটো উপলব্ধ | 426 | WKJ3197670 | ফটো উপলব্ধ |
| নাম : রাজীব গুপ্ত পিতার নাম: উদয় শঙ্কর গুপ্ত বাড়ির নং : 12 বয়স : 55 লিঙ্গ : পুরুষ | | | নাম : উষা গুপ্তা স্বামীর নাম: রাজীব গুপ্তা বাড়ির নং : 12 বয়স : 52 লিঙ্গ : মহিলা | | | নাম : ওম গুপ্ত পিতার নাম: রাজীব গুপ্ত বাড়ির নং : 12 বয়স : 21 লিঙ্গ : পুরুষ | | |

| | | |
|--|---|------------|
| 427 | 2 | WKJ3264512 |
| নাম : উৎকর্ষ বা পিতার নাম: রাজীব কুমার বা বাড়ির নং : 153/1 বয়স : 19 লিঙ্গ : পুরুষ | | ফটো উপলব্ধ |

| | | |
|---|---|------------|
| 428 | 2 | WKJ3270543 |
| নাম : শুভম কুমার সাহ মায়ের নাম: পুষ্পা দেবী শা বাড়ির নং : 29বি বয়স : 18 লিঙ্গ : পুরুষ | | ফটো উপলব্ধ |

| | | |
|---|---|------------|
| 429 | 2 | WKJ3277456 |
| নাম : ভাগ্যশ্রী ঘোষ স্বামীর নাম: দিশারী ঘোষ বাড়ির নং : 39 বয়স : 29 লিঙ্গ : মহিলা | | ফটো উপলব্ধ |

| | | |
|--|---|------------|
| 430 | 2 | WKJ3279148 |
| নাম : কুমকুম সাহ পিতার নাম: মিথিলেশ সাহ বাড়ির নং : 29বি, বৈঠাক খানা রোড, বয়স : 22 লিঙ্গ : মহিলা | | ফটো উপলব্ধ |

| | | |
|--|---|------------|
| 431 | 2 | WKJ3279189 |
| নাম : শুভজিৎ মণ্ডল পিতার নাম: গোপাল মন্ডল বাড়ির নং : নং.19 টু 42 & 134 টু 156. বয়স : 18 লিঙ্গ : পুরুষ | | ফটো উপলব্ধ |

| নির্বাচক সংখ্যার সারসংক্ষেপ : | | | | | | | | |
|-------------------------------------|---|----------------------------|--|-------|--------------|-----|-----|-----|
| A) নির্বাচকের সংখ্যা : | | | | | | | | |
| | নির্বাচক তালিকার প্রকৃতি | নির্বাচক তালিকার পরিচিতি : | নির্বাচকের সংখ্যা : | | | | | |
| | | | পুরুষ | মহিলা | তৃতীয় লিঙ্গ | মোট | | |
| I | মূল তালিকা | মূল তালিকা | বিশেষ নিবিড় সংশোধনী ২০২৬-এর চূড়ান্ত ভোটার তালিকা | | 214 | 212 | 0 | 426 |
| II | 1- সংযোজন তালিকা | সংযোজনী 1 | বিশেষ সংক্ষিপ্ত সংশোধন 2026 | | 3 | 2 | 0 | 5 |
| III | 2- বিয়োজন তালিকা | সংযোজনী 1 | বিশেষ সংক্ষিপ্ত সংশোধন 2026 | | 5 | 2 | 0 | 7 |
| IV | 'লিঙ্গ ক্ষেত্রের' পরিবর্তনের কারণে পার্থক্য | | | 0 | 0 | 0 | 0 | |
| নির্বাচকের মোট সংখ্যা (I+II-III+IV) | | | | 212 | 212 | 0 | 424 | |
| B) ক্রটি সংশোধনের সংখ্যা : | | | | | | | | |
| নির্বাচক তালিকার প্রকৃতি | নির্বাচক তালিকার পরিচিতি : | ক্রটি সংশোধনের সংখ্যা : | | | | | | |
| সংযোজনী 1 | বিশেষ সংক্ষিপ্ত সংশোধন 2026 | 3 | | | | | | |

নির্বাচক নিবন্ধন আধিকারিকের স্বাক্ষর

E-মৃত, S-স্থানান্তরিত, R-একাধিকবার অন্তর্ভুক্ত, M-নিখোঁজ, Q-যোগ্য নহে