

নির্বাচক তালিকা 2026 S25 পশ্চিমবঙ্গ

বিধানসভা নির্বাচনক্ষেত্রের নং, নাম ও সংরক্ষণের স্থিতি : 163 - এন্টালী (সাধারণ)		অংশ নং : 220																			
বিধানসভা নির্বাচনক্ষেত্রটি যে লোকসভা নির্বাচনক্ষেত্রের / ক্ষেত্রসমূহের অন্তর্ভুক্ত তার নং, নাম ও সংরক্ষণ স্থিতি : 24 - কলকাতা উত্তর (সাধারণ)																					
1. সংশোধনের পূর্ণ বিবরণ																					
সংশোধনের বৎসর :	2026	নির্বাচক তালিকার পরিচিতি :																			
ভিত্তি তারিখ :	01-01-2026	বিশেষ নিবিড় সংশোধনী ২০২৬-এর চূড়ান্ত ভোটার তালিকা																			
সংশোধনের প্রকৃতি :	বিশেষ নিবিড় সংশোধনী 2026																				
প্রকাশনার তারিখ :	28-02-2026																				
2. অংশ ও নির্বাচনী এলাকার পূর্ণ বিবরণ :																					
অংশের ভাগ নং ও নাম :																					
1-রামমোহন বেরা লেন		<table style="width: 100%; border-collapse: collapse;"> <tr> <td style="width: 50%;">প্রধান শহর/গ্রাম</td> <td style="width: 50%;">: কলকাতা মিউনিসিপাল কর্পোঃ</td> </tr> <tr> <td>ওয়ার্ড</td> <td>: 059</td> </tr> <tr> <td>থানা</td> <td>: তপসিয়া</td> </tr> <tr> <td>গ্রাম পঞ্চগয়েত</td> <td>:</td> </tr> <tr> <td>ব্লক</td> <td>:</td> </tr> <tr> <td>মহকুমা</td> <td>:</td> </tr> <tr> <td>জেলা</td> <td>: কলকাতা উত্তর</td> </tr> <tr> <td>পিন</td> <td>: 700046</td> </tr> </table>				প্রধান শহর/গ্রাম	: কলকাতা মিউনিসিপাল কর্পোঃ	ওয়ার্ড	: 059	থানা	: তপসিয়া	গ্রাম পঞ্চগয়েত	:	ব্লক	:	মহকুমা	:	জেলা	: কলকাতা উত্তর	পিন	: 700046
প্রধান শহর/গ্রাম	: কলকাতা মিউনিসিপাল কর্পোঃ																				
ওয়ার্ড	: 059																				
থানা	: তপসিয়া																				
গ্রাম পঞ্চগয়েত	:																				
ব্লক	:																				
মহকুমা	:																				
জেলা	: কলকাতা উত্তর																				
পিন	: 700046																				
2-আসগার মিস্ত্রি লেন																					
3. ভোট গ্রহন কেন্দ্রের পূর্ণ বিবরণ :																					
ভোট গ্রহন কেন্দ্রের নং, নাম :		ভোট গ্রহন কেন্দ্রের শ্রেণী :		শহরাঞ্চল																	
220 - কলকাতা প্যাভলভ হাসপাতাল		এই অংশে সহায়ক ভোটগ্রহন কেন্দ্রের সংখ্যা		0																	
ভোট গ্রহন কেন্দ্রের ঠিকানা :		:																			
কলকাতা প্যাভলভ হাসপাতাল, রুম-৪, ১৮, গোবরা রোড, কোলঃ-৪৬																					
4. নির্বাচকের সংখ্যা :																					
প্রথম ক্রমিক নং	শেষ ক্রমিক নং	মোট সংখ্যা																			
		পুরুষ	মহিলা	তৃতীয় লিঙ্গ	মোট																
1	783	358	414	0	772																

নির্বাচক নিবন্ধন আধিকারিকের স্বাক্ষর

Nazri Naksha

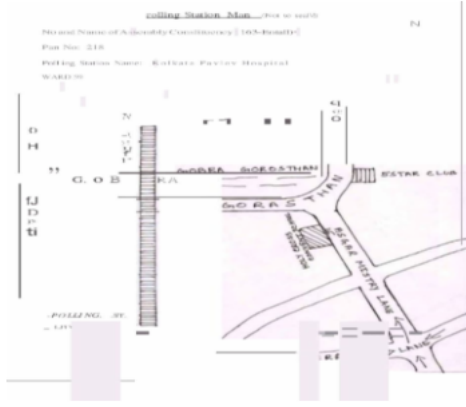

Google Map View



Polling Station Building Front View



Polling Station Front View



Cad View

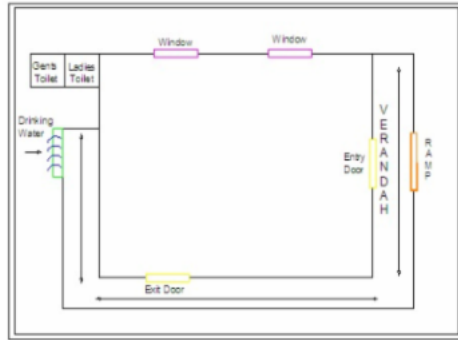

Key MAP View



1 নাম : সৈয়দ ইনাম হোসেন পিতার নাম: সৈয়দ এহসানুল্লা বাড়ির নং : 1/এইচ/8 বয়স : 49 লিঙ্গ : পুরুষ	ZJJ2817864 ফটো উপলব্ধ	2 নাম : মশুদা শেখ মায়ের নাম: সামা পরবিন বাড়ির নং : 1/এচ/13 বয়স : 23 লিঙ্গ : মহিলা	ZJJ2961621 ফটো উপলব্ধ	3 নাম : সুমন রজক পিতার নাম: রাধালাল রজক বাড়ির নং : 6 বয়স : 36 লিঙ্গ : মহিলা	ZJJ1423953 ফটো উপলব্ধ
4 নাম : সুমি সরকার মায়ের নাম: শোভা বৈদ্য বাড়ির নং : 9/3 বয়স : 40 লিঙ্গ : মহিলা	ZJJ2941029 ফটো উপলব্ধ	5 নাম : অভিক সাহা পিতার নাম: স্বপন সাহা বাড়ির নং : 9/5E বয়স : 38 লিঙ্গ : পুরুষ	ZJJ1423961 ফটো উপলব্ধ	6 নাম : অনিন্দিতা সাহা পিতার নাম: অনিন্দ্য সাহা বাড়ির নং : 9/8এ বয়স : 21 লিঙ্গ : মহিলা	ZJJ3024494 ফটো উপলব্ধ
7 নাম : নিরঞ্জন ডাস পিতার নাম: নারায়ণ চন্দ্র ডাস বাড়ির নং : 9/8C বয়স : 52 লিঙ্গ : মহিলা	WB/22/153/186675 ফটো উপলব্ধ	8 নাম : মনিদীপা কুন্ডু পিতার নাম: গোপাল কৃষ্ণ কুন্ডু বাড়ির নং : 9/8সী বয়স : 38 লিঙ্গ : মহিলা	ARO1380146 ফটো উপলব্ধ	9 নাম : লিলামা তপাদার স্বামীর নাম: অরুংবীনোদ তপাদার বাড়ির নং : 9/8C বয়স : 54 লিঙ্গ : মহিলা	WB/22/153/186296 ফটো উপলব্ধ
10 নাম : পসেনজিত তপাদার পিতার নাম: পংকজ তপাদার বাড়ির নং : 9/8C বয়স : 44 লিঙ্গ : পুরুষ	JJM2402246 ফটো উপলব্ধ	11 নাম : পংকজ তপাদার পিতার নাম: গৌবীনোদ তপাদার বাড়ির নং : 9/8C বয়স : 73 লিঙ্গ : পুরুষ	WB/22/153/186394 ফটো উপলব্ধ	12 নাম : প্রণতি তপাদার স্বামীর নাম: পংকজ তপাদার বাড়ির নং : 9/8C বয়স : 70 লিঙ্গ : মহিলা	WB/22/153/186295 ফটো উপলব্ধ
13 নাম : নারায়নচন্দ্র ডাস পিতার নাম: রজেন্দ্রচন্দ্র ডাস বাড়ির নং : 9/8D বয়স : 81 লিঙ্গ : পুরুষ	WB/22/153/186672 ফটো উপলব্ধ	14 নাম : সন্দু ডাস স্বামীর নাম: নারায়নচন্দ্র ডাস বাড়ির নং : 9/8D বয়স : 66 লিঙ্গ : মহিলা	WB/22/153/186673 ফটো উপলব্ধ	15 নাম : অংজন ডাস পিতার নাম: অজিতকুমার ডাস বাড়ির নং : 9/8E বয়স : 71 লিঙ্গ : পুরুষ	WB/22/153/186683 ফটো উপলব্ধ
16 নাম : জলি দাস স্বামীর নাম: অজয় ডাস বাড়ির নং : 9/8E বয়স : 63 লিঙ্গ : মহিলা	ZJJ2888923 ফটো উপলব্ধ	17 নাম : রঞ্জন ডাস পিতার নাম: মাধবচন্দ্র ডাস বাড়ির নং : 9/8E বয়স : 61 লিঙ্গ : পুরুষ	WB/22/153/186141 ফটো উপলব্ধ	18 নাম : রীতা দাস স্বামীর নাম: নিলয় দাস বাড়ির নং : 9/8E বয়স : 49 লিঙ্গ : মহিলা	WB/18/113/162348 ফটো উপলব্ধ
Q 19 নাম : আঁখি রয় পিতার নাম: রঞ্জিত রয় বাড়ির নং : 9/8E বয়স : 40 লিঙ্গ : মহিলা	ZJJ1660141 ফটো উপলব্ধ	20 নাম : রুবা দাস স্বামীর নাম: রঞ্জন কুমার দাস বাড়ির নং : 9/8E/1 বয়স : 50 লিঙ্গ : মহিলা	GWZ1806678 ফটো উপলব্ধ	21 নাম : দেবঅঙ্কন দাস পিতার নাম: রঞ্জন দাস বাড়ির নং : 9/8ই/1 বয়স : 21 লিঙ্গ : পুরুষ	ZJJ3132644 ফটো উপলব্ধ
22 নাম : লক্ষী রানী দে স্বামীর নাম: বাসুদেব দে বাড়ির নং : 9/8F বয়স : 77 লিঙ্গ : মহিলা	ZJJ2804854 ফটো উপলব্ধ	23 নাম : ময়্যারানী ডেয় স্বামীর নাম: মাধবচন্দ্র ডেয় বাড়ির নং : 9/8F বয়স : 77 লিঙ্গ : মহিলা	WB/22/153/186273 ফটো উপলব্ধ	24 নাম : কাকলি ডেয় স্বামীর নাম: সুসীকুমার ডেয় বাড়ির নং : 9/8F বয়স : 71 লিঙ্গ : মহিলা	WB/22/153/186734 ফটো উপলব্ধ
25 নাম : তপন চন্দ্র দে পিতার নাম: বলাই চ দে বাড়ির নং : 9/8F বয়স : 66 লিঙ্গ : পুরুষ	ZJJ2968899 ফটো উপলব্ধ	26 নাম : পুষ্পরানী ডেয় স্বামীর নাম: মধুসূদন ডেয় বাড়ির নং : 9/8F বয়স : 64 লিঙ্গ : মহিলা	WB/22/153/186369 ফটো উপলব্ধ	27 নাম : উতপল চ ডেয় পিতার নাম: বলাই চ ডেয় বাড়ির নং : 9/8F বয়স : 59 লিঙ্গ : পুরুষ	WB/22/153/186406 ফটো উপলব্ধ
28 নাম : গৌতম দে পিতার নাম: বাদল চন্দ্র দে বাড়ির নং : 9/8F বয়স : 58 লিঙ্গ : পুরুষ	WB/22/153/186473 ফটো উপলব্ধ	29 নাম : দীপাহিতা দে স্বামীর নাম: গৌতম দে বাড়ির নং : 9/8F বয়স : 56 লিঙ্গ : মহিলা	WB/22/153/186474 ফটো উপলব্ধ	30 নাম : অনুপম দে পিতার নাম: বাসুদেব দে বাড়ির নং : 9/8F বয়স : 53 লিঙ্গ : পুরুষ	ZJJ2804755 ফটো উপলব্ধ

বিধানসভা নির্বাচনক্ষেত্রের নং, নাম : 163-এন্টালী
ভাগ নং, নাম : 1-রামমোহন বেরা লেন

31 নাম : জয়শ্রী দে স্বামীর নাম: অনুপম দে বাড়ির নং : 9/8F বয়স : 50 লিঙ্গ : মহিলা	DRK1550144 ফটো উপলব্ধ	32 নাম : সমীর ডেয় পিতার নাম: সুসীকুমার ডেয় বাড়ির নং : 9/8F বয়স : 49 লিঙ্গ : পুরুষ	WB/22/153/186812 ফটো উপলব্ধ	33 নাম : সঞ্জীব দে পিতার নাম: মধুসূদন দে বাড়ির নং : 9/8F বয়স : 45 লিঙ্গ : পুরুষ	JJM2716413 ফটো উপলব্ধ
34 নাম : শুভা দে স্বামীর নাম: সঞ্জীব দে বাড়ির নং : 9/8F বয়স : 39 লিঙ্গ : মহিলা	JJM2619286 ফটো উপলব্ধ	35 নাম : অন্নপূর্ণা দে স্বামীর নাম: সমীর দে বাড়ির নং : 9/8F বয়স : 39 লিঙ্গ : মহিলা	ZJJ1659531 ফটো উপলব্ধ	36 নাম : কৌশল দে পিতার নাম: গৌতম দে বাড়ির নং : 9/8F বয়স : 31 লিঙ্গ : পুরুষ	ZJJ2005445 ফটো উপলব্ধ
37 নাম : আর্কা দে পিতার নাম: অনুপম দে বাড়ির নং : 9/8এফ বয়স : 20 লিঙ্গ : পুরুষ	ZJJ3132636 ফটো উপলব্ধ	38 নাম : প্রশান্ত কর পিতার নাম: পুলিনবিহারী কর বাড়ির নং : 9/8F বয়স : 79 লিঙ্গ : পুরুষ	WB/22/153/186106 ফটো উপলব্ধ	39 নাম : রঞ্জিত গোস্ব পিতার নাম: রাধারমন গোস্ব বাড়ির নং : 9/9A বয়স : 81 লিঙ্গ : পুরুষ	ZJJ2753788 ফটো উপলব্ধ
40 নাম : অরুণিমা গোস্ব স্বামীর নাম: রঞ্জিত গোস্ব বাড়ির নং : 9/9A বয়স : 76 লিঙ্গ : মহিলা	WB/22/153/186461 ফটো উপলব্ধ	41 নাম : রাজিব ঘোষ পিতার নাম: রঞ্জিত ঘোষ বাড়ির নং : 9/9A বয়স : 45 লিঙ্গ : পুরুষ	JJM1310499 ফটো উপলব্ধ	42 নাম : সঞ্জিব ঘোষ পিতার নাম: রঞ্জিত ঘোষ বাড়ির নং : 9/9A বয়স : 45 লিঙ্গ : পুরুষ	JJM1310481 ফটো উপলব্ধ
43 নাম : জয়ন্তী বসু স্বামীর নাম: বোধিসত্ত্ব বসু বাড়ির নং : 10 বয়স : 76 লিঙ্গ : মহিলা	WB/22/153/186209 ফটো উপলব্ধ	44 নাম : তপন বসু পিতার নাম: সুখমোঘ বসু বাড়ির নং : 10 বয়স : 72 লিঙ্গ : পুরুষ	WB/22/153/186137 ফটো উপলব্ধ	45 নাম : শ্বপন বসু পিতার নাম: সুখমোঘ বসু বাড়ির নং : 10 বয়স : 69 লিঙ্গ : পুরুষ	WB/22/153/186267 ফটো উপলব্ধ
46 নাম : টুকু বসু স্বামীর নাম: শ্বপন বসু বাড়ির নং : 10 বয়স : 61 লিঙ্গ : মহিলা	WB/22/153/186262 ফটো উপলব্ধ	47 নাম : মেনিকা বসু স্বামীর নাম: তপন বসু বাড়ির নং : 10 বয়স : 61 লিঙ্গ : মহিলা	WB/22/153/186811 ফটো উপলব্ধ	48 নাম : কৌশিক বসু পিতার নাম: বোধিসত্ত্ব বসু বাড়ির নং : 10 বয়স : 54 লিঙ্গ : পুরুষ	WB/22/153/186825 ফটো উপলব্ধ
49 নাম : মৌমিত বসু পিতার নাম: আওধীসত্ত্বা বসু বাড়ির নং : 10 বয়স : 49 লিঙ্গ : মহিলা	WB/22/153/186265 ফটো উপলব্ধ	50 নাম : দেবপ্রিয়া বসু পিতার নাম: তপন বসু বাড়ির নং : 10 বয়স : 43 লিঙ্গ : মহিলা	JJM2402345 ফটো উপলব্ধ	51 নাম : অণিবার্ণ বোস পিতার নাম: শ্বপন বোস বাড়ির নং : 10 বয়স : 38 লিঙ্গ : পুরুষ	JJM2821957 ফটো উপলব্ধ
52 নাম : দেবদত্ত বোস পিতার নাম: তপন বোস বাড়ির নং : 10 বয়স : 38 লিঙ্গ : মহিলা	ZJJ1423912 ফটো উপলব্ধ	53 নাম : পুতুল পাল পিতার নাম: গৌরিশঙ্কর পাল বাড়ির নং : 10/2/বী বয়স : 28 লিঙ্গ : মহিলা	AQT1950591 ফটো উপলব্ধ	54 নাম : তিপুশ্রী বসু পিতার নাম: অনুকুল চন্দ্র বসু বাড়ির নং : 10A বয়স : 77 লিঙ্গ : মহিলা	WB/22/153/186590 ফটো উপলব্ধ
55 নাম : সংদিয়া বসু স্বামীর নাম: শ্যামলচন্দ্রা বসু বাড়ির নং : 10A বয়স : 70 লিঙ্গ : মহিলা	WB/22/153/186759 ফটো উপলব্ধ	56 নাম : শৌমিক বসু পিতার নাম: শ্যামাল বসু বাড়ির নং : 10A বয়স : 42 লিঙ্গ : পুরুষ	JJM2402360 ফটো উপলব্ধ	57 নাম : অভিনন্দন দাস পিতার নাম: প্রবীর কুমার দাস বাড়ির নং : 11B বয়স : 26 লিঙ্গ : পুরুষ	ZJJ2665446 ফটো উপলব্ধ
58 নাম : মঞ্জুলীকা সাহা স্বামীর নাম: তপন কুমার সাহা বাড়ির নং : 11 বয়স : 61 লিঙ্গ : মহিলা	JJM1310234 ফটো উপলব্ধ	59 নাম : মৈনক সঙ্কর রায় পিতার নাম: নৃপেন্দ্র নারায়ণ রায় বাড়ির নং : 11B বয়স : 79 লিঙ্গ : পুরুষ	WB/22/153/186632 ফটো উপলব্ধ	60 নাম : বিশাখা রয় পিতার নাম: নৃপেন্দ্রনারায়ণ রয় বাড়ির নং : 11B বয়স : 75 লিঙ্গ : মহিলা	WB/22/153/186805 ফটো উপলব্ধ

61 নাম : শতভিষা রয় পিতার নাম: মেনাক শঙ্কর রয় বাড়ির নং : 11B বয়স : 42 লিঙ্গ : মহিলা	JJM2822344 ফটো উপলব্ধ	62 নাম : শম্পা সাহা স্বামীর নাম: মনোজ সাহা বাড়ির নং : 11C বয়স : 47 লিঙ্গ : মহিলা	ZJJ2398170 ফটো উপলব্ধ	63 নাম : তন্ময়িকা সাহা পিতার নাম: তপন কুমার সাহা বাড়ির নং : 11C বয়স : 30 লিঙ্গ : মহিলা	ZJJ2398196 ফটো উপলব্ধ
64 নাম : তপসী চৌধুরী স্বামীর নাম: রমপ্রসাদ চৌধুরী বাড়ির নং : 11C/1B বয়স : 66 লিঙ্গ : মহিলা	JJM2403731 ফটো উপলব্ধ	65 নাম : অশোক চন্দা পিতার নাম: রত্নেশ্বর চন্দা বাড়ির নং : 12/1 বয়স : 71 লিঙ্গ : পুরুষ	WB/22/153/186462 ফটো উপলব্ধ	66 নাম : জয়ন্তী চন্দা স্বামীর নাম: অশোক চন্দা বাড়ির নং : 12/1 বয়স : 66 লিঙ্গ : মহিলা	WB/22/153/186005 ফটো উপলব্ধ
67 নাম : রুবি চন্দা স্বামীর নাম: উতপল চন্দা বাড়ির নং : 12/1 বয়স : 59 লিঙ্গ : মহিলা	WB/22/153/186788 ফটো উপলব্ধ	68 নাম : বংন্দনা পল পিতার নাম: রেবোতীমোহন পল বাড়ির নং : 12/2 বয়স : 51 লিঙ্গ : মহিলা	WB/22/153/186774 ফটো উপলব্ধ	69 নাম : পপিয়া ডেয় পিতার নাম: ভোলানাথ ডেয় বাড়ির নং : 12A বয়স : 55 লিঙ্গ : মহিলা	WB/22/153/186642 ফটো উপলব্ধ
70 নাম : রতীকান্তী ডাস পিতার নাম: মহিন্দ্র শেখর ডাস বাড়ির নং : 12B বয়স : 86 লিঙ্গ : পুরুষ	WB/22/153/186257 ফটো উপলব্ধ	71 নাম : তপস কুমার ডাস পিতার নাম: ইন্দ্রভূষণ ডাস বাড়ির নং : 12C বয়স : 60 লিঙ্গ : পুরুষ	JJM1310382 ফটো উপলব্ধ	72 নাম : ছন্দ ডাস স্বামীর নাম: তপস কুমার ডাস বাড়ির নং : 12C বয়স : 47 লিঙ্গ : মহিলা	JJM1310317 ফটো উপলব্ধ
73 নাম : শীলা ঘোষ স্বামীর নাম: প্রদ্যুৎ কুমার ঘোষ বাড়ির নং : 12C বয়স : 69 লিঙ্গ : মহিলা	WB/22/153/168147 ফটো উপলব্ধ	74 নাম : প্রদ্যুৎ কুমার ঘোষ পিতার নাম: শচীন্দ্র নাথ ঘোষ বাড়ির নং : 12C বয়স : 54 লিঙ্গ : পুরুষ	WB/22/153/168677 ফটো উপলব্ধ	75 নাম : সোমনাথ গোষ পিতার নাম: পদ্মোত কুমার গোষ বাড়ির নং : 12C বয়স : 42 লিঙ্গ : পুরুষ	JJM2402444 ফটো উপলব্ধ
76 নাম : তপন রায় পিতার নাম: অমল রায় বাড়ির নং : 12C বয়স : 55 লিঙ্গ : পুরুষ	ZJJ2264141 ফটো উপলব্ধ	77 নাম : তানিয়া রায় পিতার নাম: তপন রায় বাড়ির নং : 12C বয়স : 31 লিঙ্গ : মহিলা	ZJJ2005486 ফটো উপলব্ধ	78 নাম : রশমি টিরকি পিতার নাম: ফ্রান্সিস টিরকি বাড়ির নং : 12C বয়স : 48 লিঙ্গ : মহিলা	JJM2043602 ফটো উপলব্ধ
79 নাম : দিপিকা টিরকি পিতার নাম: ফ্রান্সিস টিরকি বাড়ির নং : 12C বয়স : 45 লিঙ্গ : মহিলা	JJM2043610 ফটো উপলব্ধ	80 নাম : সজীব দাস পিতার নাম: তাপস কুমার দাস বাড়ির নং : 12/C বয়স : 30 লিঙ্গ : পুরুষ	ZJJ2398188 ফটো উপলব্ধ	81 নাম : ফ্রান্সিস টিরকি পিতার নাম: জোহান টিরকি বাড়ির নং : 12/সি বয়স : 74 লিঙ্গ : পুরুষ	JJM2621407 ফটো উপলব্ধ
82 নাম : দিলীপ কুমার টিরকি পিতার নাম: ফ্রান্সিস টিরকি বাড়ির নং : 12/সি বয়স : 41 লিঙ্গ : পুরুষ	JJM2621415 ফটো উপলব্ধ	83 নাম : অগাথা টিরকি স্বামীর নাম: ফ্রান্সিস টিরকি বাড়ির নং : 12C,FL-9 বয়স : 68 লিঙ্গ : মহিলা	WB/22/153/210269 ফটো উপলব্ধ	84 নাম : প্রশান্ত চক্রবর্তী পিতার নাম: বিজয় কৃষ্ণ চক্রবর্তী বাড়ির নং : 12D বয়স : 71 লিঙ্গ : পুরুষ	WB/22/153/201406 ফটো উপলব্ধ
85 নাম : সুপ্তী চক্রবর্তী স্বামীর নাম: প্রশান্ত চক্রবর্তী বাড়ির নং : 12D বয়স : 62 লিঙ্গ : মহিলা	WB/22/153/201450 ফটো উপলব্ধ	86 নাম : স্বপন চৌধুরী পিতার নাম: রবীন্দ্র নাথ চৌধুরী বাড়ির নং : 12D বয়স : 73 লিঙ্গ : পুরুষ	JJM0345793 ফটো উপলব্ধ	87 নাম : অনূপ চৌধুরী পিতার নাম: রবীন্দ্র নাথ চৌধুরী বাড়ির নং : 12D বয়স : 65 লিঙ্গ : পুরুষ	ZJJ2796258 ফটো উপলব্ধ
88 নাম : মালা চৌধুরী স্বামীর নাম: স্বপন চৌধুরী বাড়ির নং : 12D বয়স : 63 লিঙ্গ : মহিলা	ZJJ2797637 ফটো উপলব্ধ	89 নাম : শায়ন্তনী চৌধুরী পিতার নাম: স্বপন চৌধুরী বাড়ির নং : 12D বয়স : 38 লিঙ্গ : মহিলা	JJM2853299 ফটো উপলব্ধ	90 নাম : সপ্তর্ষি চৌধুরী পিতার নাম: স্বপন চৌধুরী বাড়ির নং : 12D বয়স : 31 লিঙ্গ : পুরুষ	ZJJ2005478 ফটো উপলব্ধ

91 নাম : স্বপন কুমার রায় পিতার নাম: সুধন্য রায় বাড়ির নং : 12D বয়স : 69 লিঙ্গ : পুরুষ ফটো উপলব্ধ WB/22/153/177101	Q 92 নাম : শ্রীজীতা রায় পিতার নাম: স্বপন কুমার রায় বাড়ির নং : 12D বয়স : 31 লিঙ্গ : মহিলা ফটো উপলব্ধ ZJJ2005460	93 নাম : শ্রীদাত্রী চক্রবর্তী পিতার নাম: প্রশান্ত চক্রবর্তী বাড়ির নং : 12/D বয়স : 37 লিঙ্গ : মহিলা ফটো উপলব্ধ ZJJ1261205
94 নাম : মঞ্জু গুপ্তা স্বামীর নাম: গনেশ প্রসাদ গুপ্তা বাড়ির নং : 12/D বয়স : 53 লিঙ্গ : মহিলা ফটো উপলব্ধ BFV2558815	95 নাম : গনেশ প্রসাদ গুপ্তা পিতার নাম: গুলাব চাঁদ গুপ্তা বাড়ির নং : 12/D বয়স : 51 লিঙ্গ : পুরুষ ফটো উপলব্ধ BR/38/230/048143	96 নাম : শিব প্রসাদ মিত্র পিতার নাম: শৈলেন্দ্র নাথ মিত্র বাড়ির নং : 12/D বয়স : 79 লিঙ্গ : পুরুষ ফটো উপলব্ধ WB/35/240/441478
97 নাম : শিখা মিত্র স্বামীর নাম: শিব প্রসাদ মিত্র বাড়ির নং : 12/D বয়স : 71 লিঙ্গ : মহিলা ফটো উপলব্ধ WB/35/240/441331	98 নাম : সৌমি মিত্র পিতার নাম: শিব প্রসাদ মিত্র বাড়ির নং : 12/D বয়স : 39 লিঙ্গ : মহিলা ফটো উপলব্ধ GPP2506210	99 নাম : ধিময়ী দেবনাথ মায়ের নাম: সুমিতা দেবনাথ বাড়ির নং : 13/এইচ বয়স : 36 লিঙ্গ : মহিলা ফটো উপলব্ধ ZJJ1261072
100 নাম : জয়জিৎ খুটিয়া পিতার নাম: গোপাল খুটিয়া বাড়ির নং : 14/1 বয়স : 29 লিঙ্গ : পুরুষ ফটো উপলব্ধ ZJJ2665453	101 নাম : সৌমিক দাস পিতার নাম: পার্থ দাস বাড়ির নং : 14/1/1A বয়স : 26 লিঙ্গ : পুরুষ ফটো উপলব্ধ ZJJ2639698	102 নাম : অখিল চন্দ্র সরকার পিতার নাম: ডি এন সরকার বাড়ির নং : 14/8 বয়স : 61 লিঙ্গ : পুরুষ ফটো উপলব্ধ ZJJ3008919
103 নাম : বিশাল হালদার পিতার নাম: বরণ হালদার বাড়ির নং : 14/10 বয়স : 25 লিঙ্গ : পুরুষ ফটো উপলব্ধ ZJJ2696565	104 নাম : নীলাদ্রি সরকার পিতার নাম: নেপাল চন্দ্র সরকার বাড়ির নং : 14/11 বয়স : 25 লিঙ্গ : পুরুষ ফটো উপলব্ধ ZJJ2940948	105 নাম : রেকেতা বিশ্বাস পিতার নাম: রঞ্জন বিশ্বাস বাড়ির নং : 34/এ বয়স : 21 লিঙ্গ : মহিলা ফটো উপলব্ধ ZJJ3132412
106 নাম : রৌভিক দত্ত পিতার নাম: রুদ্রজিত দত্ত বাড়ির নং : বি/10/3/এইচ/2 বয়স : 41 লিঙ্গ : পুরুষ ফটো উপলব্ধ JJM2403442	107 নাম : অন্তরা পাল পিতার নাম: অশোক পাল বাড়ির নং : 9/8এফ বয়স : 24 লিঙ্গ : মহিলা ফটো উপলব্ধ XVM2227353	108 নাম : স্বামীর নাম: বাড়ির নং : 9/8/দ বয়স : 31 লিঙ্গ : মহিলা ফটো উপলব্ধ UBF3438280
109 নাম : পিতার নাম: বাড়ির নং : ফ্ল্যাট 1বি, বয়স : 45 লিঙ্গ : পুরুষ ফটো উপলব্ধ RRH6997712		

বিধানসভা নির্বাচনক্ষেত্রের নং, নাম : 163-এস্টালা
ভাগ নং, নাম : 2-আসগার মিত্রি লেন

110 নাম : প্রসাদ সন্সফুল দেবী স্বামীর নাম: প্রসাদ নবাল কিশোর বাড়ির নং : বি/7/1/এইচ/3 বয়স : 67 লিঙ্গ : মহিলা	FND2448082 ফটো উপলব্ধ	111 নাম : তরণ কান্তি ঘোষ পিতার নাম: প্রবোধ চন্দ্র ঘোষ বাড়ির নং : 10/1বি বয়স : 65 লিঙ্গ : পুরুষ	XZH2392264 ফটো উপলব্ধ	112 নাম : সোমা আইচ স্বামীর নাম: রঞ্জিত আইচ বাড়ির নং : 7T বয়স : 59 লিঙ্গ : মহিলা	JJM2717148 ফটো উপলব্ধ
113 নাম : অনিরুদ্ধ নন্দী পিতার নাম: বিপ্রব কুমার নন্দী বাড়ির নং : 10/1এ বয়স : 45 লিঙ্গ : পুরুষ	FND2375772 ফটো উপলব্ধ	114 নাম : জয়শ্রী নন্দী স্বামীর নাম: অনিরুদ্ধ নন্দী বাড়ির নং : 10/1এ বয়স : 36 লিঙ্গ : মহিলা	HLJ3203262 ফটো উপলব্ধ	115 নাম : অপু ডাস পিতার নাম: মনু ডাস বাড়ির নং : 10/1A বয়স : 50 লিঙ্গ : পুরুষ	JJM1310424 ফটো উপলব্ধ
116 নাম : বপি ডাস পিতার নাম: মনু ডাস বাড়ির নং : 10/1A বয়স : 50 লিঙ্গ : পুরুষ	WB/22/153/186715 ফটো উপলব্ধ	117 নাম : পূর্ণিমা দাস স্বামীর নাম: বাপি দাস বাড়ির নং : 10/1A বয়স : 41 লিঙ্গ : মহিলা	ZJJ2398303 ফটো উপলব্ধ	118 নাম : ডলি দত্ত স্বামীর নাম: ধুব কুমার দত্ত বাড়ির নং : 10/1এ বয়স : 65 লিঙ্গ : মহিলা	MQC1446665 ফটো উপলব্ধ
119 নাম : সঞ্জীবন দত্ত মায়ের নাম: ডলি দত্ত বাড়ির নং : 10/1 বয়স : 44 লিঙ্গ : পুরুষ	MQC2049211 ফটো উপলব্ধ	120 নাম : গৌরঙ্গ তসাহা পিতার নাম: জগবন্ধু তসাহা বাড়ির নং : 10/1A বয়স : 76 লিঙ্গ : পুরুষ	WB/22/153/186340 ফটো উপলব্ধ	121 নাম : বিশুজিত সাহা পিতার নাম: ক্ষিতিশ সাহা বাড়ির নং : 10/1A বয়স : 64 লিঙ্গ : পুরুষ	ZJJ2540680 ফটো উপলব্ধ
122 নাম : শ্রীধুলা তসাহা স্বামীর নাম: রতন তসাহা বাড়ির নং : 10/1A বয়স : 61 লিঙ্গ : মহিলা	WB/22/153/186230 ফটো উপলব্ধ	123 নাম : প্রদীপ তসাহা পিতার নাম: প্রলহাদ চন্দ্র তসাহা বাড়ির নং : 10/1A বয়স : 58 লিঙ্গ : পুরুষ	JJM0345967 ফটো উপলব্ধ	124 নাম : রঞ্জিত সাহা পিতার নাম: জগবন্ধু সাহা বাড়ির নং : 10/1A বয়স : 52 লিঙ্গ : পুরুষ	ZJJ2540698 ফটো উপলব্ধ
125 নাম : গোপাল তসাহা পিতার নাম: হরীন্দ্রা তসাহা বাড়ির নং : 10/1A বয়স : 51 লিঙ্গ : পুরুষ	WB/22/153/186092 ফটো উপলব্ধ	126 নাম : ডোলা তসাহা স্বামীর নাম: প্রদীপ তসাহা বাড়ির নং : 10/1A বয়স : 46 লিঙ্গ : মহিলা	JJM1310549 ফটো উপলব্ধ	127 নাম : শর্মিষ্ঠা সাহা স্বামীর নাম: গোপাল সাহা বাড়ির নং : 10/1A বয়স : 44 লিঙ্গ : মহিলা	ZJJ1423987 ফটো উপলব্ধ
128 নাম : ইন্দ্রজীত তসাহা পিতার নাম: রতন তসাহা বাড়ির নং : 10/1A বয়স : 39 লিঙ্গ : পুরুষ	JJM2717155 ফটো উপলব্ধ	129 নাম : প্রিয়ম সাহা পিতার নাম: প্রদীপ সাহা বাড়ির নং : 10/1A বয়স : 27 লিঙ্গ : পুরুষ	ZJJ2603462 ফটো উপলব্ধ	130 নাম : সুনীল সীতরা পিতার নাম: জতীন্দ্র নথ সীতরা বাড়ির নং : 10/1A বয়স : 78 লিঙ্গ : পুরুষ	JJM1334937 ফটো উপলব্ধ
131 নাম : কৌশিক দত্ত মায়ের নাম: ডলি দত্ত বাড়ির নং : 10/1A FI-2Nd বয়স : 37 লিঙ্গ : পুরুষ	MQC4676821 ফটো উপলব্ধ	132 নাম : অরিজিৎ ঘোষ পিতার নাম: অরুণ কুমার ঘোষ বাড়ির নং : 10/1বি বয়স : 37 লিঙ্গ : পুরুষ	ZJJ1421916 ফটো উপলব্ধ	133 নাম : মেহা ঘোষ পিতার নাম: অরুণ কুমার ঘোষ বাড়ির নং : 10/1বি বয়স : 26 লিঙ্গ : মহিলা	ZJJ2774651 ফটো উপলব্ধ
134 নাম : পুষ্পরানী তসাহা স্বামীর নাম: গৌরচন্দ্র তসাহা বাড়ির নং : 10/1B বয়স : 91 লিঙ্গ : মহিলা	WB/22/153/186162 ফটো উপলব্ধ	135 নাম : শূন্য তসাহা পিতার নাম: গৌরচন্দ্র তসাহা বাড়ির নং : 10/1B বয়স : 71 লিঙ্গ : পুরুষ	WB/22/153/186322 ফটো উপলব্ধ	136 নাম : বসুদেব তসাহা পিতার নাম: গৌরচন্দ্র তসাহা বাড়ির নং : 10/1B বয়স : 70 লিঙ্গ : পুরুষ	WB/22/153/186350 ফটো উপলব্ধ
137 নাম : নমিতা সাহা স্বামীর নাম: বলরাম সাহা বাড়ির নং : 10/1B বয়স : 64 লিঙ্গ : মহিলা	ZJJ2758779 ফটো উপলব্ধ	138 নাম : উদয় সাহা পিতার নাম: গৌরচন্দ্র তসাহা বাড়ির নং : 10/1B বয়স : 57 লিঙ্গ : পুরুষ	ZJJ2960656 ফটো উপলব্ধ	139 নাম : জয়ন্তকুমার তসাহা পিতার নাম: মদনমোহন তসাহা বাড়ির নং : 10/1B বয়স : 57 লিঙ্গ : পুরুষ	WB/22/153/186446 ফটো উপলব্ধ

140	WB/22/153/186804	নাম : কানোন তসাহা স্বামীর নাম: বসুদেব তসাহা বাড়ির নং : 10/1B বয়স : 55 লিঙ্গ : মহিলা	ফটো উপলব্ধ	141	WB/22/153/186753	নাম : অংজলী তসাহা স্বামীর নাম: শ্বপন তসাহা বাড়ির নং : 10/1B বয়স : 54 লিঙ্গ : মহিলা	ফটো উপলব্ধ	142	JJM2402584	নাম : সুসন্তকুমার তসাহা পিতার নাম: মদনমোহন তসাহা বাড়ির নং : 10/1B বয়স : 51 লিঙ্গ : পুরুষ	ফটো উপলব্ধ
143	JJM2403798	নাম : অন্তরা তসাহা স্বামীর নাম: শুশান্ত কুমার তসাহা বাড়ির নং : 10/1B বয়স : 49 লিঙ্গ : মহিলা	ফটো উপলব্ধ	144	JJM2853596	নাম : শুদীপ তসাহা পিতার নাম: শ্বপন তসাহা বাড়ির নং : 10/1B বয়স : 38 লিঙ্গ : পুরুষ	ফটো উপলব্ধ	145	ZJJ1800689	নাম : বনি সাহা পিতার নাম: বলরাম সাহা বাড়ির নং : 10/1B বয়স : 37 লিঙ্গ : মহিলা	ফটো উপলব্ধ
146	ZJJ2398287	নাম : শুভদীপ সাহা পিতার নাম: বাসুদেব সাহা বাড়ির নং : 10/1B বয়স : 30 লিঙ্গ : পুরুষ	ফটো উপলব্ধ	147	ZJJ2603488	নাম : আন্নপালী সাহা পিতার নাম: বিশ্বজিত সাহা বাড়ির নং : 10/1B বয়স : 27 লিঙ্গ : মহিলা	ফটো উপলব্ধ	148	ZJJ2940963	নাম : বৈশাখী সাহা পিতার নাম: বাসুদেব সাহা বাড়ির নং : 10/1/বী বয়স : 25 লিঙ্গ : মহিলা	ফটো উপলব্ধ
149	WB/17/115/417654	নাম : দীপংকর বিশ্বাস পিতার নাম: দ্বিজেন্দ্র নাথ বিশ্বাস বাড়ির নং : 10/2A বয়স : 54 লিঙ্গ : পুরুষ	ফটো উপলব্ধ	150	DSW2155935	নাম : সুমিতা বিশ্বাস স্বামীর নাম: দীপংকর বিশ্বাস বাড়ির নং : 10/2A বয়স : 48 লিঙ্গ : মহিলা	ফটো উপলব্ধ	151	WB/22/153/186292	নাম : শান্তা মজুমদার পিতার নাম: সুবীর রঞ্জন মজুমদার বাড়ির নং : 10/2A বয়স : 61 লিঙ্গ : মহিলা	ফটো উপলব্ধ
152	WB/22/153/186458	নাম : মলয় মজুমদার পিতার নাম: নির্মল চন্দ্র মজুমদার বাড়ির নং : 10/2A বয়স : 58 লিঙ্গ : পুরুষ	ফটো উপলব্ধ	153	ZJJ2759884	নাম : জ্যোৎস্না মজুমদার পিতার নাম: নির্মল মজুমদার বাড়ির নং : 10/2A বয়স : 54 লিঙ্গ : মহিলা	ফটো উপলব্ধ	154	ZJJ2759967	নাম : লক্ষী রানী মজুমদার স্বামীর নাম: মলয় মজুমদার বাড়ির নং : 10/2A বয়স : 49 লিঙ্গ : মহিলা	ফটো উপলব্ধ
155	ZJJ2185494	নাম : সায়েন মজুমদার পিতার নাম: শেখর মজুমদার বাড়ির নং : 10/2A বয়স : 30 লিঙ্গ : পুরুষ	ফটো উপলব্ধ	156	ZJJ2940955	নাম : বিলিক মজুমদার পিতার নাম: শেখর মজুমদার বাড়ির নং : 10/2A বয়স : 23 লিঙ্গ : মহিলা	ফটো উপলব্ধ	157	WB/22/153/186690	নাম : শিবশংকর মজুমদার পিতার নাম: নির্মল মজুমদার বাড়ির নং : 10/2A বয়স : 66 লিঙ্গ : পুরুষ	ফটো উপলব্ধ
158	WB/22/153/186510	নাম : সুশান্ত মজুমদার পিতার নাম: সুধীর রঞ্জন মজুমদার বাড়ির নং : 10/2A বয়স : 66 লিঙ্গ : পুরুষ	ফটো উপলব্ধ	159	ZJJ2966943	নাম : বর্না রানী মজুমদার স্বামীর নাম: শিবশঙ্কর মজুমদার বাড়ির নং : 10/2A বয়স : 60 লিঙ্গ : মহিলা	ফটো উপলব্ধ	160	WB/22/153/186356	নাম : শিপ্রা মজুমদার স্বামীর নাম: সুশান্ত মজুমদার বাড়ির নং : 10/2A বয়স : 59 লিঙ্গ : মহিলা	ফটো উপলব্ধ
161	WB/22/153/186488	নাম : সদীপ্তা মজুমদার পিতার নাম: সুধীর্জন মজুমদার বাড়ির নং : 10/2A বয়স : 57 লিঙ্গ : পুরুষ	ফটো উপলব্ধ	162	WB/22/153/186762	নাম : শেখর মজুমদার পিতার নাম: নির্মল মজুমদার বাড়ির নং : 10/2A বয়স : 55 লিঙ্গ : পুরুষ	ফটো উপলব্ধ	163	WB/22/153/186763	নাম : জুমা মজুমদার স্বামীর নাম: শেখর মজুমদার বাড়ির নং : 10/2A বয়স : 52 লিঙ্গ : মহিলা	ফটো উপলব্ধ
164	WB/17/118/417410	নাম : গীতা রানী রায় স্বামীর নাম: শান্তি রঞ্জন রায় বাড়ির নং : 10/2A বয়স : 77 লিঙ্গ : মহিলা	ফটো উপলব্ধ	165	FND2404754	নাম : মিলন বিশ্বাস পিতার নাম: এলবার্ট বিশ্বাস বাড়ির নং : 10/2B বয়স : 66 লিঙ্গ : পুরুষ	ফটো উপলব্ধ	166	WB/22/153/186411	নাম : অগ্নিমা পণ্ডল স্বামীর নাম: রতন পণ্ডল বাড়ির নং : 10/2B বয়স : 69 লিঙ্গ : মহিলা	ফটো উপলব্ধ
167	WB/22/153/186093	নাম : উত্তম পণ্ডল পিতার নাম: রতন পণ্ডল বাড়ির নং : 10/2B বয়স : 51 লিঙ্গ : পুরুষ	ফটো উপলব্ধ	168	JJM2036952	নাম : মহুয়া পাল স্বামীর নাম: উত্তম পাল বাড়ির নং : 10/2বি বয়স : 49 লিঙ্গ : মহিলা	ফটো উপলব্ধ	169	JJM2402642	নাম : সখমা পণ্ডল পিতার নাম: রতন পণ্ডল বাড়ির নং : 10/2বি বয়স : 47 লিঙ্গ : পুরুষ	ফটো উপলব্ধ

170 নাম : সরোজ বিশ্বাস স্বামীর নাম: মিলন বিশ্বাস বাড়ির নং : 10/2/B বয়স : 41 লিঙ্গ : মহিলা	NCS0960658 ফটো উপলব্ধ	171 নাম : জামিনিকান্ত ভট্টাচার্য্য পিতার নাম: কলিপদ ভট্টাচার্য্য বাড়ির নং : 10/2C বয়স : 91 লিঙ্গ : পুরুষ	WB/22/153/186060 ফটো উপলব্ধ	172 নাম : গৌরী ভট্টাচার্য্য স্বামীর নাম: জামিনিকান্ত ভট্টাচার্য্য বাড়ির নং : 10/2C বয়স : 83 লিঙ্গ : মহিলা	WB/22/153/186254 ফটো উপলব্ধ
173 নাম : গাইত্রি ভট্টাচার্য্য পিতার নাম: জামিনিকান্ত ভট্টাচার্য্য বাড়ির নং : 10/2C বয়স : 56 লিঙ্গ : মহিলা	WB/22/153/186256 ফটো উপলব্ধ	174 নাম : সোমা ভট্টাচার্য্য পিতার নাম: জমিনী কান্ত ভট্টাচার্য্য বাড়ির নং : 10/2C বয়স : 50 লিঙ্গ : মহিলা	JJM2043644 ফটো উপলব্ধ	175 নাম : অংজনা ভট্টাচার্য্য পিতার নাম: জমিনী কণ্ট ভট্টাচার্য্য বাড়ির নং : 10/2C বয়স : 56 লিঙ্গ : মহিলা	JJM2717171 ফটো উপলব্ধ
176 নাম : শ্রীদীপা চক্রবর্তী মায়ের নাম: অঞ্জনা চক্রবর্তী বাড়ির নং : 10/2সী বয়স : 23 লিঙ্গ : মহিলা	ZJJ2893634 ফটো উপলব্ধ	177 নাম : পুনিমা বানার্জি স্বামীর নাম: জয়দেব বানার্জি বাড়ির নং : 10/2D বয়স : 66 লিঙ্গ : মহিলা	WB/22/153/186313 ফটো উপলব্ধ	178 নাম : আইভি বানার্জি পিতার নাম: জয়দেব বানার্জি বাড়ির নং : 10/2D বয়স : 50 লিঙ্গ : মহিলা	WB/22/153/186657 ফটো উপলব্ধ
179 নাম : অমলকিশোর সেন্গু পিতার নাম: মনীন্দ্রলাল সেন্গু বাড়ির নং : 10/2D বয়স : 77 লিঙ্গ : পুরুষ	WB/22/153/186641 ফটো উপলব্ধ	180 নাম : কঞ্চ সেন্গু স্বামীর নাম: অমলকিশোর সেন্গু বাড়ির নং : 10/2D বয়স : 68 লিঙ্গ : মহিলা	WB/22/153/186210 ফটো উপলব্ধ	181 নাম : জয়তি সেন্গু পিতার নাম: অমল কিশোর সেন্গু বাড়ির নং : 10/2D বয়স : 47 লিঙ্গ : মহিলা	JJM2402675 ফটো উপলব্ধ
182 নাম : লীওনী টপ্পো স্বামীর নাম: আয়থকে টপ্পো বাড়ির নং : 10/2D বয়স : 69 লিঙ্গ : মহিলা	JJM2853463 ফটো উপলব্ধ	183 নাম : শশীকলা টপ্পো পিতার নাম: আয়থকে টপ্পো বাড়ির নং : 10/2D বয়স : 40 লিঙ্গ : মহিলা	JJM2853455 ফটো উপলব্ধ	184 নাম : অর্চনা টপ্পো স্বামীর নাম: অগ্নেস টপ্পো বাড়ির নং : 10/2D বয়স : 38 লিঙ্গ : মহিলা	JJM2853471 ফটো উপলব্ধ
185 নাম : গৌতম ঘোষ পিতার নাম: শীতল ঘোষ বাড়ির নং : 10/2/D বয়স : 63 লিঙ্গ : পুরুষ	ZJJ2749281 ফটো উপলব্ধ	186 নাম : মাধবী ঘোষ স্বামীর নাম: গৌতম ঘোষ বাড়ির নং : 10/2/D বয়স : 55 লিঙ্গ : মহিলা	ZJJ2749265 ফটো উপলব্ধ	187 নাম : মমতা রায় স্বামীর নাম: ভবন চন্দ্র রায় বাড়ির নং : 14/10এইচ বয়স : 51 লিঙ্গ : মহিলা	JJM0350272 ফটো উপলব্ধ
188 নাম : অরিন্দম রয় মায়ের নাম: মমতা রয় বাড়ির নং : 14/10/এইচ বয়স : 20 লিঙ্গ : পুরুষ	ZJJ3207065 ফটো উপলব্ধ	189 নাম : সাগর ঘোষ পিতার নাম: গৌতম ঘোষ বাড়ির নং : 10/2/D বয়স : 36 লিঙ্গ : পুরুষ	JJM2856136 ফটো উপলব্ধ	190 নাম : সুমন ঘোষ পিতার নাম: গৌতম ঘোষ বাড়ির নং : 10/2/D বয়স : 33 লিঙ্গ : পুরুষ	ZJJ1800697 ফটো উপলব্ধ
191 নাম : অঞ্জলী হালদার পিতার নাম: নৃপেন্দ্র নাথ হালদার বাড়ির নং : 10/2D/1 বয়স : 67 লিঙ্গ : মহিলা	ZJJ1033760 ফটো উপলব্ধ	192 নাম : কল্যাণী হালদার পিতার নাম: নৃপেন্দ্র নাথ হালদার বাড়ির নং : 10/2D/1 বয়স : 64 লিঙ্গ : মহিলা	ZJJ1033778 ফটো উপলব্ধ	193 নাম : দিগ্গেদ্র কুমার সরকার পিতার নাম: যোগেশ সরকার বাড়ির নং : 10/2D/1 বয়স : 75 লিঙ্গ : পুরুষ	ZJJ1252469 ফটো উপলব্ধ
194 নাম : ভাস্বতী সরকার স্বামীর নাম: দীপেন্দ্র কুমার সরকার বাড়ির নং : 10/2D/1 বয়স : 64 লিঙ্গ : মহিলা	WB/22/153/168351 ফটো উপলব্ধ	195 নাম : দীপংবীতা কসরকার পিতার নাম: দীপেন্দ্র ক্র . কসরকার বাড়ির নং : 10/2D/1 বয়স : 46 লিঙ্গ : মহিলা	JJM1253582 ফটো উপলব্ধ	Q 196 নাম : নব কিশোর প্রধান পিতার নাম: জগন্নাথ প্রধান বাড়ির নং : 10/2D/3 বয়স : 58 লিঙ্গ : পুরুষ	ZJJ2126365 ফটো উপলব্ধ
Q 197 নাম : মিনতি প্রধান স্বামীর নাম: নব কিশোর প্রধান বাড়ির নং : 10/2D/3 বয়স : 53 লিঙ্গ : মহিলা	ZJJ2125946 ফটো উপলব্ধ	198 নাম : সুস্মিতা প্রধান পিতার নাম: নব কিশোর প্রধান বাড়ির নং : 10/2D/3 বয়স : 29 লিঙ্গ : মহিলা	ZJJ2574259 ফটো উপলব্ধ	199 নাম : বীস্বজীত তসাহা পিতার নাম: রমানন্দ তসাহা বাড়ির নং : 10/2E বয়স : 43 লিঙ্গ : পুরুষ	JJM1350487 ফটো উপলব্ধ

200 নাম : রাজেশ্বরী সাহা স্বামীর নাম: বিশ্বজিৎ সাহা বাড়ির নং : 10/2E বয়স : 41 লিঙ্গ : মহিলা	ZJJ1423995 ফটো উপলব্ধ	201 নাম : বিদিশা সাহা পিতার নাম: বিশ্বজিৎ সাহা বাড়ির নং : 10/2ই বয়স : 20 লিঙ্গ : মহিলা	ZJJ3184231 ফটো উপলব্ধ	202 নাম : মুক্তি বানার্জি স্বামীর নাম: মধব বানার্জি বাড়ির নং : 10/3 বয়স : 56 লিঙ্গ : মহিলা	JJM2716686 ফটো উপলব্ধ
203 নাম : ডিপা বানার্জি স্বামীর নাম: তপন বানার্জি বাড়ির নং : 10/3 বয়স : 55 লিঙ্গ : মহিলা	WB/22/153/186790 ফটো উপলব্ধ	204 নাম : বচু বানার্জি পিতার নাম: লু . বমকেশ বানার্জি বাড়ির নং : 10/3 বয়স : 54 লিঙ্গ : পুরুষ	JJM0346601 ফটো উপলব্ধ	205 নাম : পমপা বানার্জি পিতার নাম: তপন বানার্জি বাড়ির নং : 10/3 বয়স : 41 লিঙ্গ : মহিলা	JJM2402782 ফটো উপলব্ধ
206 নাম : পুনীমা ভট্টাচার্য্য স্বামীর নাম: দিলীপ ভট্টাচার্য্য বাড়ির নং : 10/3 বয়স : 53 লিঙ্গ : মহিলা	JJM2402808 ফটো উপলব্ধ	207 নাম : ননীগোপাল ডী পিতার নাম: সুরেন্দ্রনাথ ডী বাড়ির নং : 10/3 বয়স : 85 লিঙ্গ : পুরুষ	WB/22/153/186123 ফটো উপলব্ধ	208 নাম : শম্ভু নাথ দে পিতার নাম: সুরেন্দ্র নাথ দে বাড়ির নং : 10/3 বয়স : 84 লিঙ্গ : পুরুষ	ZJJ3213055 ফটো উপলব্ধ
209 নাম : বিলা ডী স্বামীর নাম: শমভুনাথ ডী বাড়ির নং : 10/3 বয়স : 69 লিঙ্গ : মহিলা	WB/22/153/186134 ফটো উপলব্ধ	210 নাম : কলিপদ ডী পিতার নাম: সুরেন্দ্রনাথ ডী বাড়ির নং : 10/3 বয়স : 67 লিঙ্গ : পুরুষ	WB/22/153/186050 ফটো উপলব্ধ	211 নাম : পংকজ ডী পিতার নাম: ননীগোপাল ডী বাড়ির নং : 10/3 বয়স : 52 লিঙ্গ : পুরুষ	WB/22/153/186105 ফটো উপলব্ধ
212 নাম : বৈশাখি ডী স্বামীর নাম: পংকজ ডী বাড়ির নং : 10/3 বয়স : 50 লিঙ্গ : মহিলা	JJM2402816 ফটো উপলব্ধ	213 নাম : মল্লিকা ডী পিতার নাম: শমভু নথ ডী বাড়ির নং : 10/3 বয়স : 48 লিঙ্গ : মহিলা	JJM1310358 ফটো উপলব্ধ	214 নাম : শিব কুমার দে পিতার নাম: সুরেন্দ্রনাথ দে বাড়ির নং : 10/3 বয়স : 69 লিঙ্গ : পুরুষ	ZJJ2817526 ফটো উপলব্ধ
215 নাম : গোধুলি দে স্বামীর নাম: শিব কুমার দে বাড়ির নং : 10/3 বয়স : 65 লিঙ্গ : মহিলা	JJM2402832 ফটো উপলব্ধ	216 নাম : মুনমুন ডেয় স্বামীর নাম: দিপক ক্র . ডী বাড়ির নং : 10/3 বয়স : 55 লিঙ্গ : মহিলা	WB/22/153/186111 ফটো উপলব্ধ	217 নাম : চিকু ডেয় পিতার নাম: শমভু নথ ডেয় বাড়ির নং : 10/3 বয়স : 41 লিঙ্গ : পুরুষ	JJM2402824 ফটো উপলব্ধ
218 নাম : মনীদীপা দে পিতার নাম: দীপক দে বাড়ির নং : 10/3 বয়স : 34 লিঙ্গ : মহিলা	ZJJ2264109 ফটো উপলব্ধ	219 নাম : শিলাদিত্যা দে পিতার নাম: শিব কুমার দে বাড়ির নং : 10/3 বয়স : 29 লিঙ্গ : পুরুষ	ZJJ2775476 ফটো উপলব্ধ	220 নাম : পারমিতা দে পিতার নাম: পঙ্কজ দে বাড়ির নং : 10/3 বয়স : 21 লিঙ্গ : মহিলা	ZJJ3053386 ফটো উপলব্ধ
221 নাম : জ্যোতসনা গুণ স্বামীর নাম: শানতী রঞ্জন গুণ বাড়ির নং : 10/3 বয়স : 78 লিঙ্গ : মহিলা	JJM2042752 ফটো উপলব্ধ	222 নাম : দিপংকর গুণ পিতার নাম: শানতী রঞ্জন গুণ বাড়ির নং : 10/3 বয়স : 53 লিঙ্গ : পুরুষ	JJM2042737 ফটো উপলব্ধ	223 নাম : মৌসমি গুণ স্বামীর নাম: দিপংকর গুণ বাড়ির নং : 10/3 বয়স : 51 লিঙ্গ : মহিলা	JJM2402790 ফটো উপলব্ধ
224 নাম : মেরি তামাং লামা পিতার নাম: লকপা লামা বাড়ির নং : 14/1/1জি আসগার মিত্রি লেন বয়স : 51 লিঙ্গ : মহিলা	ZJJ3218294 ফটো উপলব্ধ	225 নাম : অভিজীত তসাহা পিতার নাম: অনিল তসাহা বাড়ির নং : 10/3C বয়স : 53 লিঙ্গ : পুরুষ	WB/22/153/186677 ফটো উপলব্ধ	226 নাম : সজোনা তসাহা স্বামীর নাম: অবহীজীত তসাহা বাড়ির নং : 10/3C বয়স : 53 লিঙ্গ : মহিলা	JJM2620979 ফটো উপলব্ধ
227 নাম : জগন্নাথ সাহা পিতার নাম: অনিল কুমার সাহা বাড়ির নং : 10/3C বয়স : 52 লিঙ্গ : পুরুষ	WB/22/153/186124 ফটো উপলব্ধ	228 নাম : সুমনা তসাহা স্বামীর নাম: জগন নথ তসাহা বাড়ির নং : 10/3C বয়স : 49 লিঙ্গ : মহিলা	JJM2402840 ফটো উপলব্ধ	229 নাম : অমিত তসাহা পিতার নাম: অনিল কুমার তসাহা বাড়ির নং : 10/3C বয়স : 47 লিঙ্গ : পুরুষ	JJM1310259 ফটো উপলব্ধ

বিধানসভা নির্বাচনক্ষেত্রের নং, নাম : 163-এস্টালা
ভাগ নং, নাম : 2-আসগার মিত্রি লেন

230 নাম : শুভজিৎ সাহা পিতার নাম: অভিজিৎ সাহা বাড়ির নং : 10/3সী বয়স : 22 লিঙ্গ : মহিলা	ZJJ3032570 ফটো উপলব্ধ	231 নাম : ইন্দ্রানী নাগ স্বামীর নাম: অসিম কুমার নাগ বাড়ির নং : 10/3D বয়স : 43 লিঙ্গ : মহিলা	FND2318426 ফটো উপলব্ধ	232 নাম : অরুণ নাগ পিতার নাম: নিরঞ্জন নাগ বাড়ির নং : 10/3D বয়স : 61 লিঙ্গ : পুরুষ	ZJJ2887859 ফটো উপলব্ধ
233 নাম : অসীম কুমার গাংগা পিতার নাম: নিরঞ্জন গাংগা বাড়ির নং : 10/3D বয়স : 57 লিঙ্গ : পুরুষ	WB/22/153/186037 ফটো উপলব্ধ	234 নাম : মঞ্জু নাগ স্বামীর নাম: অরুণ নাগ বাড়ির নং : 10/3D বয়স : 43 লিঙ্গ : মহিলা	JJM2402857 ফটো উপলব্ধ	235 নাম : অনজনা নাগ পিতার নাম: অরুণ নাগ বাড়ির নং : 10/3উ বয়স : 25 লিঙ্গ : মহিলা	ZJJ2986867 ফটো উপলব্ধ
236 নাম : গৌতম তলুকদর পিতার নাম: বলহর তলুকদর বাড়ির নং : 10/3E বয়স : 66 লিঙ্গ : পুরুষ	JJM2876282 ফটো উপলব্ধ	Q 237 নাম : চয়না তলুকদর স্বামীর নাম: গৌতম তলুকদর বাড়ির নং : 10/3E বয়স : 59 লিঙ্গ : মহিলা	JJM2876290 ফটো উপলব্ধ	238 নাম : সংজিব তলুকদর পিতার নাম: গৌতম তলুকদর বাড়ির নং : 10/3E বয়স : 41 লিঙ্গ : পুরুষ	JJM2853612 ফটো উপলব্ধ
239 নাম : শ্রাবনি তালুকদার স্বামীর নাম: সঞ্জীব তালুকদার বাড়ির নং : 10/3E বয়স : 38 লিঙ্গ : মহিলা	ZJJ1424001 ফটো উপলব্ধ	240 নাম : গোরাজ বানার্জি পিতার নাম: বমকেশ বানার্জি বাড়ির নং : 10/3এফ বয়স : 54 লিঙ্গ : পুরুষ	ZJJ2750404 ফটো উপলব্ধ	241 নাম : চবি বানার্জি স্বামীর নাম: গোরাজ বানার্জি বাড়ির নং : 10/3এফ বয়স : 51 লিঙ্গ : মহিলা	ZJJ2750370 ফটো উপলব্ধ
242 নাম : বাপি ব্যানার্জী পিতার নাম: তপন ব্যানার্জী বাড়ির নং : 10/3F বয়স : 39 লিঙ্গ : পুরুষ	ZJJ2603512 ফটো উপলব্ধ	243 নাম : পম্পা ব্যানার্জী পিতার নাম: গৌরাজ ব্যানার্জী বাড়ির নং : 10/3F বয়স : 33 লিঙ্গ : মহিলা	ZJJ1800705 ফটো উপলব্ধ	244 নাম : রাহুল ব্যানার্জী পিতার নাম: গৌরাজ ব্যানার্জী বাড়ির নং : 10/3এফ বয়স : 24 লিঙ্গ : পুরুষ	ZJJ2775609 ফটো উপলব্ধ
245 নাম : বীজোকুমার তসাহা পিতার নাম: বিনয়কুমার তসাহা বাড়ির নং : 10/3G বয়স : 59 লিঙ্গ : পুরুষ	WB/22/153/186676 ফটো উপলব্ধ	246 নাম : অজয়কুমার তসাহা পিতার নাম: বিনয়কুমার তসাহা বাড়ির নং : 10/3G বয়স : 56 লিঙ্গ : পুরুষ	WB/22/153/186646 ফটো উপলব্ধ	247 নাম : অপর্ণা তসাহা স্বামীর নাম: বীজোকুমার তসাহা বাড়ির নং : 10/3G বয়স : 56 লিঙ্গ : মহিলা	WB/22/153/186441 ফটো উপলব্ধ
248 নাম : সভাষ তসাহা পিতার নাম: বিনয়কুমার তসাহা বাড়ির নং : 10/3G বয়স : 50 লিঙ্গ : পুরুষ	WB/22/153/186299 ফটো উপলব্ধ	249 নাম : পপিয়া সাহা স্বামীর নাম: সভাষ সাহা বাড়ির নং : 10/3G বয়স : 43 লিঙ্গ : মহিলা	JKT2746154 ফটো উপলব্ধ	250 নাম : অনিবার্ন সাহা পিতার নাম: বিজন কুমার সাহা বাড়ির নং : 10/3G বয়স : 31 লিঙ্গ : পুরুষ	ZJJ2603504 ফটো উপলব্ধ
251 নাম : অর্পণ সাহা পিতার নাম: অজয় কুমার সাহা বাড়ির নং : 10/3জী বয়স : 25 লিঙ্গ : পুরুষ	ZJJ2757599 ফটো উপলব্ধ	252 নাম : নিশি কন্ট সীতরা পিতার নাম: শিবা প্রসাদ সীতরা বাড়ির নং : 10/3G বয়স : 80 লিঙ্গ : পুরুষ	JJM2402873 ফটো উপলব্ধ	253 নাম : ফালগুণী সীতরা স্বামীর নাম: নিশি কন্ট সীতরা বাড়ির নং : 10/3G বয়স : 73 লিঙ্গ : মহিলা	JJM2402881 ফটো উপলব্ধ
254 নাম : শঙ্কর প্রসাদ সীতরা পিতার নাম: নিশি কন্ট সীতরা বাড়ির নং : 10/3G বয়স : 49 লিঙ্গ : পুরুষ	JJM2402899 ফটো উপলব্ধ	255 নাম : বিক্রম প্রসাদ সীতরা পিতার নাম: নিশি কন্ট সীতরা বাড়ির নং : 10/3G বয়স : 45 লিঙ্গ : পুরুষ	JJM2402907 ফটো উপলব্ধ	256 নাম : সুসিতা সীতরা স্বামীর নাম: বিক্রম প্রসাদ সীতরা বাড়ির নং : 10/3G বয়স : 41 লিঙ্গ : মহিলা	JJM2713170 ফটো উপলব্ধ
257 নাম : শিপ্রা সীতরা স্বামীর নাম: শঙ্কর প্রসাদ সীতরা বাড়ির নং : 10/3G বয়স : 36 লিঙ্গ : মহিলা	ZJJ1424019 ফটো উপলব্ধ	258 নাম : গিতা তসাহা পিতার নাম: যুধবচন্দ্রা তসাহা বাড়ির নং : 10A বয়স : 84 লিঙ্গ : মহিলা	ZJJ3247897 ফটো উপলব্ধ	259 নাম : আরতি তসাহা পিতার নাম: যুধবচন্দ্রা তসাহা বাড়ির নং : 10A বয়স : 76 লিঙ্গ : মহিলা	WB/22/153/186089 ফটো উপলব্ধ

বিধানসভা নির্বাচনক্ষেত্রের নং, নাম : 163-এস্টালা
ভাগ নং, নাম : 2-আসগার মিত্রি লেন

260	WB/22/153/186718	নাম : শেখর তসাহা পিতার নাম: মাধবচন্দ্র তসাহা বাড়ির নং : 10A বয়স : 66 লিঙ্গ : পুরুষ	ফটো উপলব্ধ	261	WB/22/153/186186	নাম : শুরা তসাহা স্বামীর নাম: দিলীপ তসাহা বাড়ির নং : 10A বয়স : 63 লিঙ্গ : মহিলা	ফটো উপলব্ধ	262	ZJJ2969103	নাম : আল্পনা সাহা পিতার নাম: রাধারমন সাহা বাড়ির নং : 10A বয়স : 63 লিঙ্গ : মহিলা	ফটো উপলব্ধ
263	ZJJ2968972	নাম : শিলা সাহা পিতার নাম: যুধবচন্দ্র সাহা বাড়ির নং : 10A বয়স : 61 লিঙ্গ : মহিলা	ফটো উপলব্ধ	264	ZJJ2968931	নাম : যমুনা সাহা স্বামীর নাম: রবীন্দ্রনাথ সাহা বাড়ির নং : 10A বয়স : 61 লিঙ্গ : মহিলা	ফটো উপলব্ধ	265	ZJJ2968956	নাম : সবিতা সাহা স্বামীর নাম: রতন দাস বাড়ির নং : 10A বয়স : 60 লিঙ্গ : মহিলা	ফটো উপলব্ধ
266	WB/22/153/186519	নাম : গৌতম তসাহা পিতার নাম: বীরেন্দ্রলাল তসাহা বাড়ির নং : 10A বয়স : 55 লিঙ্গ : পুরুষ	ফটো উপলব্ধ	267	JJM1310416	নাম : তপস তসাহা পিতার নাম: তপন তসাহা বাড়ির নং : 10A বয়স : 48 লিঙ্গ : পুরুষ	ফটো উপলব্ধ	268	ZJJ2398295	নাম : নিতাই সাহা পিতার নাম: তপন সাহা বাড়ির নং : 10A বয়স : 44 লিঙ্গ : মহিলা	ফটো উপলব্ধ
269	JJM2402972	নাম : সোমা তসাহা পিতার নাম: রবীন্দ্র নথ তসাহা বাড়ির নং : 10A বয়স : 42 লিঙ্গ : মহিলা	ফটো উপলব্ধ	270	ZJJ2005494	নাম : পূর্ণিমা সাহা স্বামীর নাম: তাপস সাহা বাড়ির নং : 10A বয়স : 39 লিঙ্গ : মহিলা	ফটো উপলব্ধ	271	JJM2853562	নাম : সুমিত তসাহা পিতার নাম: শেখর তসাহা বাড়ির নং : 10A বয়স : 38 লিঙ্গ : পুরুষ	ফটো উপলব্ধ
272	JJM2620938	নাম : রুমপা তসাহা পিতার নাম: রবীন্দ্রনাথ তসাহা বাড়ির নং : 10A বয়স : 38 লিঙ্গ : মহিলা	ফটো উপলব্ধ	273	WB/22/153/186013	নাম : স্বপন সাহা পিতার নাম: উপেন্দ্রলাল সাহা বাড়ির নং : 10/A বয়স : 71 লিঙ্গ : পুরুষ	ফটো উপলব্ধ	274	ZJJ2986800	নাম : বিমল কুমার সাহা পিতার নাম: বীরেন্দ্র লাল সাহা বাড়ির নং : 10/এ বয়স : 67 লিঙ্গ : পুরুষ	ফটো উপলব্ধ
275	ZJJ2742344	নাম : কৃষ্ণা সাহা স্বামীর নাম: বিমল কুমার সাহা বাড়ির নং : 10/A বয়স : 58 লিঙ্গ : মহিলা	ফটো উপলব্ধ	276	ZJJ1660174	নাম : দিবাকর সাহা পিতার নাম: দিলীপ সাহা বাড়ির নং : 10/A বয়স : 33 লিঙ্গ : পুরুষ	ফটো উপলব্ধ	277	ZJJ1660166	নাম : শুভজিৎ সাহা পিতার নাম: বিমল কুমার সাহা বাড়ির নং : 10/A বয়স : 33 লিঙ্গ : পুরুষ	ফটো উপলব্ধ
278	ZJJ2398279	নাম : সুদীপ্তা সাহা পিতার নাম: শেখর সাহা বাড়ির নং : 10/A বয়স : 30 লিঙ্গ : মহিলা	ফটো উপলব্ধ	279	ZJJ2603454	নাম : রনি সাহা পিতার নাম: রতন সাহা বাড়ির নং : 10/A বয়স : 27 লিঙ্গ : পুরুষ	ফটো উপলব্ধ	280	ZJJ2749562	নাম : প্রবীর দাস পিতার নাম: বীরেন্দ্রবিজয় দাস বাড়ির নং : 10B বয়স : 68 লিঙ্গ : পুরুষ	ফটো উপলব্ধ
281	JJM2043669	নাম : মধুলিমা দাস স্বামীর নাম: প্রবীর কুমার দাস বাড়ির নং : 10B বয়স : 46 লিঙ্গ : মহিলা	ফটো উপলব্ধ	282	ZJJ2756435	নাম : আলোক কুমার চ্যাটার্জী পিতার নাম: লেট গুরু প্রসাদ চ্যাটার্জী বাড়ির নং : 10সী বয়স : 64 লিঙ্গ : পুরুষ	ফটো উপলব্ধ	283	ZJJ2756450	নাম : শ্যামলী চ্যাটার্জী স্বামীর নাম: আলোক কুমার চ্যাটার্জী বাড়ির নং : 10সী বয়স : 58 লিঙ্গ : মহিলা	ফটো উপলব্ধ
284	ZJJ2756443	নাম : সর্বানী চ্যাটার্জী পিতার নাম: আলোক কুমার চ্যাটার্জী বাড়ির নং : 10সী বয়স : 25 লিঙ্গ : মহিলা	ফটো উপলব্ধ	285	ZJJ2953115	নাম : সৌনক চ্যাটার্জী পিতার নাম: আলোক কুমার চ্যাটার্জী বাড়ির নং : 10সী বয়স : 24 লিঙ্গ : পুরুষ	ফটো উপলব্ধ	286	WB/22/153/186769	নাম : মোলিনা তসাহা স্বামীর নাম: শ্রীদাম তসাহা বাড়ির নং : 10C বয়স : 71 লিঙ্গ : মহিলা	ফটো উপলব্ধ
287	WB/22/153/186095	নাম : গৌতম তসাহা পিতার নাম: শ্রীদাম তসাহা বাড়ির নং : 10C বয়স : 53 লিঙ্গ : পুরুষ	ফটো উপলব্ধ	288	WB/22/153/186742	নাম : উওম তসাহা পিতার নাম: শ্রীদাম তসাহা বাড়ির নং : 10C বয়স : 50 লিঙ্গ : পুরুষ	ফটো উপলব্ধ	289	JJM2620953	নাম : সুদীপা তসাহা স্বামীর নাম: গৌতম তসাহা বাড়ির নং : 10C বয়স : 49 লিঙ্গ : মহিলা	ফটো উপলব্ধ

290 নাম : বিমল বড়ুই পিতার নাম: সুধীর বড়ুই বাড়ির নং : 12 বয়স : 59 লিঙ্গ : পুরুষ	WB/22/153/186400	ফটো উপলব্ধ	291 নাম : মধবী বড়ুই স্বামীর নাম: বিমল বড়ুই বাড়ির নং : 12 বয়স : 54 লিঙ্গ : মহিলা	WB/22/153/186399	ফটো উপলব্ধ	292 নাম : সুমন বারুই পিতার নাম: বিমল বারুই বাড়ির নং : 12 বয়স : 37 লিঙ্গ : পুরুষ	ZJJ1424035	ফটো উপলব্ধ
293 নাম : রুপা বাডুই স্বামীর নাম: সুমন বাডুই বাড়ির নং : 12 বয়স : 30 লিঙ্গ : মহিলা	ZJJ3038205	ফটো উপলব্ধ	294 নাম : শৈলেন হলের পিতার নাম: ক্রীতপ্রসদ হলের বাড়ির নং : 12 বয়স : 71 লিঙ্গ : পুরুষ	WB/22/153/186621	ফটো উপলব্ধ	295 নাম : ঋতা হলের স্বামীর নাম: শৈলেন হলের বাড়ির নং : 12 বয়স : 66 লিঙ্গ : মহিলা	WB/22/153/186430	ফটো উপলব্ধ
296 নাম : রজত হলের পিতার নাম: শৈলেন হলের বাড়ির নং : 12 বয়স : 49 লিঙ্গ : পুরুষ	WB/22/153/186429	ফটো উপলব্ধ	297 নাম : কংকনা হলের স্বামীর নাম: রজত হলের বাড়ির নং : 12 বয়স : 48 লিঙ্গ : মহিলা	JJM2853497	ফটো উপলব্ধ	298 নাম : সুলেখা মুধা স্বামীর নাম: রীংমলেন্দু মুধা বাড়ির নং : 12 বয়স : 76 লিঙ্গ : মহিলা	WB/22/153/186743	ফটো উপলব্ধ
299 নাম : কমলেন্দু মুধা পিতার নাম: হরেন্দ্রনাথ মুধা বাড়ির নং : 12 বয়স : 66 লিঙ্গ : পুরুষ	WB/22/153/186139	ফটো উপলব্ধ	300 নাম : সরজিত মুধা পিতার নাম: রীংমলেন্দু মুধা বাড়ির নং : 12 বয়স : 55 লিঙ্গ : পুরুষ	WB/22/153/186034	ফটো উপলব্ধ	301 নাম : সমালী মুধা পিতার নাম: রীংমলেন্দু মুধা বাড়ির নং : 12 বয়স : 50 লিঙ্গ : মহিলা	WB/22/153/186435	ফটো উপলব্ধ
302 নাম : সৌমেন মুধা মায়ের নাম: শিক্কা মুধা বাড়ির নং : 12 বয়স : 43 লিঙ্গ : পুরুষ	JJM2620987	ফটো উপলব্ধ	303 নাম : শিবানী মুধা স্বামীর নাম: সৌমেন মুধা বাড়ির নং : 12 বয়স : 39 লিঙ্গ : মহিলা	ZJJ2672210	ফটো উপলব্ধ	304 নাম : শ্রিদাম ডাস পিতার নাম: নধু ডাস বাড়ির নং : 12/1 বয়স : 56 লিঙ্গ : পুরুষ	WB/22/153/186363	ফটো উপলব্ধ
305 নাম : জ্যাকলিন চেং মায়ের নাম: লুসি চেং বাড়ির নং : 12/1/1D বয়স : 29 লিঙ্গ : মহিলা	ZJJ2540672	ফটো উপলব্ধ	306 নাম : কফ অধিকারী স্বামীর নাম: জীবন অধিকারী বাড়ির নং : 12/1A বয়স : 70 লিঙ্গ : মহিলা	WB/22/153/186145	ফটো উপলব্ধ	307 নাম : বনানী ব্যানার্জী পিতার নাম: রমা প্রসাদ ব্যানার্জী বাড়ির নং : 12/1A বয়স : 34 লিঙ্গ : মহিলা	ZJJ1424043	ফটো উপলব্ধ
308 নাম : রাজা দাস পিতার নাম: বিজয় কুমার দাস বাড়ির নং : 12/1এ বয়স : 23 লিঙ্গ : পুরুষ	ZJJ3085529	ফটো উপলব্ধ	309 নাম : দীপমালা দে পিতার নাম: দীপক দে বাড়ির নং : 12/1A বয়স : 28 লিঙ্গ : মহিলা	ZJJ2652428	ফটো উপলব্ধ	310 নাম : সন্ধু দত্ত স্বামীর নাম: ধিরাজ দত্ত বাড়ির নং : 12/1A বয়স : 68 লিঙ্গ : মহিলা	WB/22/153/186503	ফটো উপলব্ধ
311 নাম : দেবজাণী দত্ত পিতার নাম: ধিরাজ চন্দ্র দত্ত বাড়ির নং : 12/1A বয়স : 47 লিঙ্গ : মহিলা	JJM2043677	ফটো উপলব্ধ	312 নাম : সরঞ্জীতা সমন্ত পিতার নাম: রমচন্দ্র সমন্ত বাড়ির নং : 12/1A বয়স : 48 লিঙ্গ : মহিলা	ZJJ2741213	ফটো উপলব্ধ	313 নাম : সন্দীপ ব্যানার্জী পিতার নাম: বিরেন্দ্র নাথ ব্যানার্জী বাড়ির নং : 12/1B বয়স : 69 লিঙ্গ : পুরুষ	ZJJ1262401	ফটো উপলব্ধ
314 নাম : মৈত্রী ব্যানার্জী স্বামীর নাম: সন্দীপ ব্যানার্জী বাড়ির নং : 12/1B বয়স : 65 লিঙ্গ : মহিলা	ZJJ1262419	ফটো উপলব্ধ	315 নাম : সখীতা ব্যানার্জী পিতার নাম: সন্দীপ ব্যানার্জী বাড়ির নং : 12/1B বয়স : 38 লিঙ্গ : পুরুষ	ZJJ1262427	ফটো উপলব্ধ	316 নাম : শীলা ডেয় স্বামীর নাম: চিত্তরঞ্জন ডেয় বাড়ির নং : 12/1B বয়স : 85 লিঙ্গ : মহিলা	WB/22/153/186489	ফটো উপলব্ধ
317 নাম : অপু ডেয় পিতার নাম: চিত্তরঞ্জন ডেয় বাড়ির নং : 12/1B বয়স : 64 লিঙ্গ : পুরুষ	WB/22/153/186402	ফটো উপলব্ধ	318 নাম : পিউশ ডেয় পিতার নাম: চিত্তরঞ্জন ডেয় বাড়ির নং : 12/1B বয়স : 56 লিঙ্গ : পুরুষ	WB/22/153/186782	ফটো উপলব্ধ	319 নাম : মধুমিতা দে স্বামীর নাম: অপু দে বাড়ির নং : 12/1B বয়স : 53 লিঙ্গ : মহিলা	JJM1310408	ফটো উপলব্ধ

320 নাম : মহুয়া দে স্বামীর নাম: পিযুষ দে বাড়ির নং : 12/1B বয়স : 45 লিঙ্গ : মহিলা	JJM2717114 ফটো উপলব্ধ	321 নাম : শ্রীময়ী দে পিতার নাম: অণু দে বাড়ির নং : 12/1B বয়স : 27 লিঙ্গ : মহিলা	ZJJ2603496 ফটো উপলব্ধ	322 নাম : হশীরনী তসাহা স্বামীর নাম: শ্যামসুন্দর তসাহা বাড়ির নং : 12/1C বয়স : 85 লিঙ্গ : মহিলা	WB/22/153/186827 ফটো উপলব্ধ
323 নাম : সুবীর সাহা পিতার নাম: শ্যাম সুন্দর সাহা বাড়ির নং : 12/1C বয়স : 71 লিঙ্গ : পুরুষ	WB/22/153/186444 ফটো উপলব্ধ	324 নাম : প্রবীর কুমার সাহা পিতার নাম: শ্যাম সুন্দর সাহা বাড়ির নং : 12/1C বয়স : 68 লিঙ্গ : পুরুষ	WB/22/153/186348 ফটো উপলব্ধ	325 নাম : রঘুনাথ তসাহা পিতার নাম: শ্যামসুন্দর তসাহা বাড়ির নং : 12/1C বয়স : 63 লিঙ্গ : পুরুষ	WB/22/153/186733 ফটো উপলব্ধ
326 নাম : শিবনাথ তসাহা পিতার নাম: শ্যামসুন্দর তসাহা বাড়ির নং : 12/1C বয়স : 60 লিঙ্গ : পুরুষ	WB/22/153/186747 ফটো উপলব্ধ	327 নাম : মুণাল সাহা পিতার নাম: শ্যামসুন্দর সাহা বাড়ির নং : 12/1C বয়স : 58 লিঙ্গ : পুরুষ	ZJJ2886356 ফটো উপলব্ধ	328 নাম : মন্দাকিনি তসাহা পিতার নাম: সুবীর তসাহা বাড়ির নং : 12/1C বয়স : 38 লিঙ্গ : মহিলা	JJM2853505 ফটো উপলব্ধ
329 নাম : সুপ্রিয়া সাহা স্বামীর নাম: সুবীর সাহা বাড়ির নং : 12/1C বয়স : 63 লিঙ্গ : মহিলা	WB/22/153/186280 ফটো উপলব্ধ	330 নাম : জ্যোশেফ চাক্র আচাই পিতার নাম: আঙ্গন চাক্র বাড়ির নং : 12/1D বয়স : 66 লিঙ্গ : পুরুষ	ZJJ2264133 ফটো উপলব্ধ	331 নাম : উত্তম কুমার দেবনাথ পিতার নাম: প্রমোথ কুমার দেবনাথ বাড়ির নং : 12/1ডি বয়স : 58 লিঙ্গ : পুরুষ	ZJJ2862555 ফটো উপলব্ধ
332 নাম : লুসি চাং স্বামীর নাম: জ্যোসেফ চাং বাড়ির নং : 12/1D বয়স : 65 লিঙ্গ : মহিলা	ZJJ1424076 ফটো উপলব্ধ	Q 333 নাম : এডউইন চাং মায়ের নাম: লুসি চাং বাড়ির নং : 12/1D বয়স : 37 লিঙ্গ : পুরুষ	ZJJ1424050 ফটো উপলব্ধ	334 নাম : রিণু ডাস স্বামীর নাম: ঋষিকেশ ডাস বাড়ির নং : 12/1D বয়স : 81 লিঙ্গ : মহিলা	WB/22/153/186420 ফটো উপলব্ধ
335 নাম : মিরি ডাস স্বামীর নাম: স্বোপন ডাস বাড়ির নং : 12/1D বয়স : 66 লিঙ্গ : মহিলা	WB/22/153/186132 ফটো উপলব্ধ	336 নাম : সংজিব ডাস পিতার নাম: দিলিপকুমার ডাস বাড়ির নং : 12/1D বয়স : 53 লিঙ্গ : পুরুষ	WB/22/153/186417 ফটো উপলব্ধ	337 নাম : রজিব ডাস পিতার নাম: ঋষিকেশ ডাস বাড়ির নং : 12/1D বয়স : 51 লিঙ্গ : পুরুষ	WB/22/153/186419 ফটো উপলব্ধ
338 নাম : সুমন্তা ডাস পিতার নাম: শ্বপন ডাস বাড়ির নং : 12/1D বয়স : 48 লিঙ্গ : পুরুষ	JJM1310432 ফটো উপলব্ধ	339 নাম : শি'প্রা ডাস স্বামীর নাম: রজিব ডাস বাড়ির নং : 12/1D বয়স : 47 লিঙ্গ : মহিলা	JJM2853372 ফটো উপলব্ধ	340 নাম : শতাপী ডাস স্বামীর নাম: সংজিব ডাস বাড়ির নং : 12/1D বয়স : 44 লিঙ্গ : মহিলা	JJM2853380 ফটো উপলব্ধ
341 নাম : সুস্মিতা দাস স্বামীর নাম: সুমন্ত দাস বাড়ির নং : 12/1D বয়স : 40 লিঙ্গ : মহিলা	ZJJ1424068 ফটো উপলব্ধ	342 নাম : প্রসুন দাস পিতার নাম: রাজীব দাস বাড়ির নং : 12/1ডি বয়স : 21 লিঙ্গ : পুরুষ	ZJJ3024478 ফটো উপলব্ধ	343 নাম : সাত্যকি দাস পিতার নাম: সঞ্জীব দাস বাড়ির নং : 12/1দ বয়স : 20 লিঙ্গ : পুরুষ	ZJJ3132511 ফটো উপলব্ধ
344 নাম : অর্পিতা দেবনাথ স্বামীর নাম: উত্তম কুমার দেবনাথ বাড়ির নং : 12/1ডি বয়স : 46 লিঙ্গ : মহিলা	ZJJ2868560 ফটো উপলব্ধ	345 নাম : স্বনলি দেবনাথ পিতার নাম: উত্তম কুমার দেবনাথ বাড়ির নং : 12/1ডি বয়স : 22 লিঙ্গ : মহিলা	ZJJ2986891 ফটো উপলব্ধ	346 নাম : মিশেল মাই মায়ের নাম: মেরী এ্যান মাই বাড়ির নং : 12/1D বয়স : 33 লিঙ্গ : মহিলা	ZJJ2185502 ফটো উপলব্ধ
347 নাম : শর্বরী রাউত পিতার নাম: পুতি রঞ্জন রাউত বাড়ির নং : 12/3 বয়স : 59 লিঙ্গ : মহিলা	ZJJ2692911 ফটো উপলব্ধ	348 নাম : রমা মুংশী স্বামীর নাম: হরী পদ মুংশী বাড়ির নং : 12A বয়স : 57 লিঙ্গ : মহিলা	JJM2042976 ফটো উপলব্ধ	349 নাম : কবিতা রায় স্বামীর নাম: তপন রায় বাড়ির নং : 12C বয়স : 42 লিঙ্গ : মহিলা	ZJJ2264117 ফটো উপলব্ধ

350 নাম : ডোনা রায় পিতার নাম: তপন রায় বাড়ির নং : ১২ সি বয়স : 25 লিঙ্গ : মহিলা	ZJJ2672194 ফটো উপলব্ধ	351 নাম : এসথার জেসি মুধা স্বামীর নাম: সুরাজীত মুধা বাড়ির নং : 12, এচ/1 বয়স : 45 লিঙ্গ : মহিলা	FND2387793 ফটো উপলব্ধ	352 নাম : প্রদীপ বড়ই পিতার নাম: মাইকল বড়ই বাড়ির নং : 12H/1 বয়স : 51 লিঙ্গ : পুরুষ	WB/22/153/186365 ফটো উপলব্ধ
353 নাম : মারিয়া লিল হালদার পিতার নাম: সুরেন্দ্র নাথ হালদার বাড়ির নং : 12এইচ/1 বয়স : 50 লিঙ্গ : মহিলা	ZJJ2759959 ফটো উপলব্ধ	354 নাম : শঙ্কর পণ্ডল পিতার নাম: নকুল পণ্ডল বাড়ির নং : 12H/1 বয়স : 51 লিঙ্গ : পুরুষ	WB/22/153/186364 ফটো উপলব্ধ	355 নাম : শিখা দাস পিতার নাম: নকুল চন্দ্র দাস বাড়ির নং : 12/এইচ/1 বয়স : 55 লিঙ্গ : মহিলা	ZJJ3053337 ফটো উপলব্ধ
356 নাম : নিলাদ্রি মিত্র পিতার নাম: মনু মিত্র বাড়ির নং : 12/H/1 বয়স : 50 লিঙ্গ : পুরুষ	WB/22/153/087298 ফটো উপলব্ধ	357 নাম : মোমিতা পাল স্বামীর নাম: শঙ্কর পাল বাড়ির নং : 12/এইচ/1 বয়স : 40 লিঙ্গ : মহিলা	ZJJ2696169 ফটো উপলব্ধ	358 নাম : শিপ্রা মিত্র স্বামীর নাম: সুখেন্দ্রা মিত্র বাড়ির নং : 12H/2 বয়স : 79 লিঙ্গ : মহিলা	JJM2403129 ফটো উপলব্ধ
359 নাম : শুভদ্র মিত্র পিতার নাম: সুখেন্দ্রা মিত্র বাড়ির নং : 12H/2 বয়স : 50 লিঙ্গ : মহিলা	JJM2403137 ফটো উপলব্ধ	360 নাম : কল্পনা কসরকার পিতার নাম: শ্ৰীল কসরকার বাড়ির নং : 12H/2 বয়স : 64 লিঙ্গ : মহিলা	WB/22/153/186164 ফটো উপলব্ধ	361 নাম : তপন কসরকার পিতার নাম: শ্ৰীল কসরকার বাড়ির নং : 12H/2 বয়স : 50 লিঙ্গ : পুরুষ	WB/22/153/186229 ফটো উপলব্ধ
362 নাম : বদন মণ্ডল পিতার নাম: কালু মণ্ডল বাড়ির নং : বি/14/এইচ/5 বয়স : 46 লিঙ্গ : পুরুষ	JJM2366318 ফটো উপলব্ধ	363 নাম : বুলু মিত্র স্বামীর নাম: মনু মিত্র বাড়ির নং : 12/H/2 বয়স : 70 লিঙ্গ : মহিলা	WB/22/153/087460 ফটো উপলব্ধ	364 নাম : সোমা মিত্র স্বামীর নাম: নীলাদ্রি মিত্র বাড়ির নং : 12/H/2 বয়স : 51 লিঙ্গ : মহিলা	ZJJ2020568 ফটো উপলব্ধ
365 নাম : তৃষিতা সরকার পিতার নাম: তপন সরকার বাড়ির নং : 12/H/2 বয়স : 26 লিঙ্গ : মহিলা	ZJJ2721165 ফটো উপলব্ধ	366 নাম : তপসি বোস স্বামীর নাম: নিমল বোস বাড়ির নং : 12H/3 বয়স : 71 লিঙ্গ : মহিলা	WB/22/153/186831 ফটো উপলব্ধ	367 নাম : অপূর্ব শঙ্কর গুপ্ত পিতার নাম: অমল্য রতন গুপ্ত বাড়ির নং : 12H/3 বয়স : 69 লিঙ্গ : পুরুষ	WB/22/153/186588 ফটো উপলব্ধ
368 নাম : লাভলি গুপ্তা স্বামীর নাম: অপূর্বসঙ্কর গুপ্তা বাড়ির নং : 12H/3 বয়স : 61 লিঙ্গ : মহিলা	WB/22/153/186021 ফটো উপলব্ধ	369 নাম : প্রিয়দর্শনী গুপ্তা পিতার নাম: অপূর্ব শঙ্কর গুপ্তা বাড়ির নং : 12H/3 বয়স : 42 লিঙ্গ : মহিলা	JJM2043040 ফটো উপলব্ধ	370 নাম : জয় বোস পিতার নাম: পরিমল কুমার বোস বাড়ির নং : 12/এইচ/3 বয়স : 42 লিঙ্গ : পুরুষ	JJM2043032 ফটো উপলব্ধ
371 নাম : শ্যামলী বোস স্বামীর নাম: জয় বোস বাড়ির নং : 12/H/3 বয়স : 38 লিঙ্গ : মহিলা	CDK3604717 ফটো উপলব্ধ	372 নাম : ইন্দ্রনীল মুন্সী মায়ের নাম: রমা মুন্সী বাড়ির নং : 12/এইচ/3 বয়স : 29 লিঙ্গ : পুরুষ	ZJJ2398345 ফটো উপলব্ধ	373 নাম : ভিকি প্রসাদ রজক পিতার নাম: মহেন্দ্র প্রসাদ রজক বাড়ির নং : 13B বয়স : 34 লিঙ্গ : পুরুষ	XOA1602101 ফটো উপলব্ধ
374 নাম : ঋষি কুমারী রজাক স্বামীর নাম: ভিকি প্রসাদ রজাক বাড়ির নং : 13/বী বয়স : 24 লিঙ্গ : মহিলা	ZJJ3089141 ফটো উপলব্ধ	375 নাম : মহেন্দ্র প্রসাদ রজক পিতার নাম: খলু লাল রজক বাড়ির নং : 13/বী বয়স : 60 লিঙ্গ : পুরুষ	ZJJ2692937 ফটো উপলব্ধ	376 নাম : ববি রজক স্বামীর নাম: মহীন্দেব রজক বাড়ির নং : 13/বী বয়স : 52 লিঙ্গ : মহিলা	ZJJ2692929 ফটো উপলব্ধ
377 নাম : বাস্টি প্রসাদ রজক পিতার নাম: মহেন্দ্র প্রসাদ রজক বাড়ির নং : 13/বী বয়স : 32 লিঙ্গ : পুরুষ	XOA2076800 ফটো উপলব্ধ	378 নাম : রবি প্রসাদ রজক পিতার নাম: মহেন্দ্র প্রসাদ রজক বাড়ির নং : 13/B বয়স : 26 লিঙ্গ : পুরুষ	ZJJ2656486 ফটো উপলব্ধ	379 নাম : হিমাংশু কুমার দও পিতার নাম: হিরন কুমার দও বাড়ির নং : 13E বয়স : 60 লিঙ্গ : পুরুষ	WB/22/153/186084 ফটো উপলব্ধ

380 নাম : প্রমিলা দেবী স্বামীর নাম: ভাস্কর রজক বাড়ির নং : 13G বয়স : 62 লিঙ্গ : মহিলা ফটো উপলব্ধ	WB/22/153/186135	381 নাম : ভস্কর চাঁদ রজক পিতার নাম: মানিক চাঁদ রজক বাড়ির নং : 13G বয়স : 66 লিঙ্গ : পুরুষ ফটো উপলব্ধ	WB/22/153/186219	382 নাম : জ্যোতী রজক স্বামীর নাম: রাজেশ কুমার রজক বাড়ির নং : 13G বয়স : 42 লিঙ্গ : মহিলা ফটো উপলব্ধ	ZJJ1034909
383 নাম : রাকেশ কুমার রজক পিতার নাম: ভাস্কর চন্দ্র রজক বাড়ির নং : 13G বয়স : 37 লিঙ্গ : পুরুষ ফটো উপলব্ধ	JJM2403079	384 নাম : প্রিতি রজক স্বামীর নাম: রাকেশ কুমার রজক বাড়ির নং : 13G বয়স : 33 লিঙ্গ : মহিলা ফটো উপলব্ধ	ZJJ2398428	385 নাম : সুমিতা দেবনাথ স্বামীর নাম: অমিতাভ দেবনাথ বাড়ির নং : 13H বয়স : 68 লিঙ্গ : মহিলা ফটো উপলব্ধ	WB/22/153/174404
386 নাম : হিয়াশ্রী দেবনাথ পিতার নাম: পাঁচু গোপাল দেবনাথ বাড়ির নং : 13H বয়স : 62 লিঙ্গ : মহিলা ফটো উপলব্ধ	WB/22/153/174479	387 নাম : কৌশিক দেবনাথ পিতার নাম: পাঁচু গোপাল দেবনাথ বাড়ির নং : 13H বয়স : 60 লিঙ্গ : পুরুষ ফটো উপলব্ধ	JJM1334812	388 নাম : সুতিকনা দেবনাথ স্বামীর নাম: কৌশিক দেবনাথ বাড়ির নং : 13H বয়স : 52 লিঙ্গ : মহিলা ফটো উপলব্ধ	JJM1334820
389 নাম : মামনি দেবনাথ পিতার নাম: নিতাই দেবনাথ বাড়ির নং : 13H বয়স : 37 লিঙ্গ : মহিলা ফটো উপলব্ধ	ZJJ2398402	390 নাম : অর্কমৌলি দেবনাথ পিতার নাম: কৌশিক দেবনাথ বাড়ির নং : 13H বয়স : 29 লিঙ্গ : পুরুষ ফটো উপলব্ধ	ZJJ2398337	391 নাম : শপা রায়চৌধুরী পিতার নাম: মিঞা ভূইঞা বাড়ির নং : 14 বয়স : 59 লিঙ্গ : মহিলা ফটো উপলব্ধ	JJM2403186
392 নাম : রূপালী বেরা পিতার নাম: শম্ভু দাস বাড়ির নং : 14 বয়স : 45 লিঙ্গ : মহিলা ফটো উপলব্ধ	JJM2403194	393 নাম : চন্দন কুমার ভৌমিক পিতার নাম: রবীন্দ্র ভৌমিক বাড়ির নং : 14 বয়স : 67 লিঙ্গ : পুরুষ ফটো উপলব্ধ	ZJJ2986768	394 নাম : সংজয় ভৌমিক পিতার নাম: শঙ্কর ভৌমিক বাড়ির নং : 14 বয়স : 46 লিঙ্গ : পুরুষ ফটো উপলব্ধ	JJM2853513
395 নাম : বিশ্বজিৎ ভৌমিক মায়ের নাম: বানি ভৌমিক বাড়ির নং : 14 বয়স : 40 লিঙ্গ : পুরুষ ফটো উপলব্ধ	ZJJ2398246	396 নাম : রবিণ ডাস পিতার নাম: পতিতপবন ডাস বাড়ির নং : 14 বয়স : 69 লিঙ্গ : পুরুষ ফটো উপলব্ধ	WB/22/153/186366	397 নাম : ঈমো ডাস স্বামীর নাম: শশীল ডাস বাড়ির নং : 14 বয়স : 69 লিঙ্গ : মহিলা ফটো উপলব্ধ	WB/22/153/186199
398 নাম : প্রভাত ডাস পিতার নাম: পতিতপবন ডাস বাড়ির নং : 14 বয়স : 67 লিঙ্গ : পুরুষ ফটো উপলব্ধ	WB/22/153/186116	399 নাম : সব্রত ডাস পিতার নাম: রাজেশ্বর ডাস বাড়ির নং : 14 বয়স : 66 লিঙ্গ : পুরুষ ফটো উপলব্ধ	JJM2043511	400 নাম : সুকুমার ডাস পিতার নাম: পতিতপবন ডাস বাড়ির নং : 14 বয়স : 65 লিঙ্গ : পুরুষ ফটো উপলব্ধ	WB/22/153/186484
401 নাম : সন্ধ্যা দাস স্বামীর নাম: শম্ভু দাস বাড়ির নং : 14 বয়স : 65 লিঙ্গ : মহিলা ফটো উপলব্ধ	ZJJ2754893	402 নাম : সুবীর ডাস পিতার নাম: পতিতপবন ডাস বাড়ির নং : 14 বয়স : 61 লিঙ্গ : পুরুষ ফটো উপলব্ধ	WB/22/153/186663	403 নাম : ডলি ডাস স্বামীর নাম: রবিণ ডাস বাড়ির নং : 14 বয়স : 61 লিঙ্গ : মহিলা ফটো উপলব্ধ	WB/22/153/186202
404 নাম : ঋতা ডাস স্বামীর নাম: প্রভাত ডাস বাড়ির নং : 14 বয়স : 56 লিঙ্গ : মহিলা ফটো উপলব্ধ	WB/22/153/186201	405 নাম : রূপা ডাস স্বামীর নাম: সুকুমার ডাস বাড়ির নং : 14 বয়স : 55 লিঙ্গ : মহিলা ফটো উপলব্ধ	WB/22/153/186203	406 নাম : সুপ্রিয় দাস মায়ের নাম: সুশীল দাস বাড়ির নং : 14 বয়স : 48 লিঙ্গ : পুরুষ ফটো উপলব্ধ	JJM1310515
407 নাম : সোমা দাস স্বামীর নাম: সুপ্রিয় দাস বাড়ির নং : 14 বয়স : 47 লিঙ্গ : মহিলা ফটো উপলব্ধ	ZJJ2398469	408 নাম : পিংকী দাস স্বামীর নাম: সুবীর দাস বাড়ির নং : 14 বয়স : 44 লিঙ্গ : মহিলা ফটো উপলব্ধ	ZJJ2398436	409 নাম : রথিন ডাস পিতার নাম: রবিণ ডাস বাড়ির নং : 14 বয়স : 41 লিঙ্গ : পুরুষ ফটো উপলব্ধ	JJM2853331

410 নাম : ঋত্বিক দাস পিতার নাম: প্রভাত দাস বাড়ির নং : 14 বয়স : 34 লিঙ্গ : পুরুষ	ZJJ1800713 ফটো উপলব্ধ	411 নাম : স্বরূপ দাস পিতার নাম: সুকুমার দাস বাড়ির নং : 14 বয়স : 32 লিঙ্গ : পুরুষ	ZJJ2005569 ফটো উপলব্ধ	412 নাম : প্রিয়াকা দাস স্বামীর নাম: রথীন দাস বাড়ির নং : 14 বয়স : 30 লিঙ্গ : মহিলা	ANS1987817 ফটো উপলব্ধ
413 নাম : রিয়া দাস স্বামীর নাম: রিতিক দাস বাড়ির নং : 14 বয়স : 26 লিঙ্গ : মহিলা	XYV0566315 ফটো উপলব্ধ	414 নাম : অম্বেশা দাস পিতার নাম: সুবির দাস বাড়ির নং : 14 বয়স : 24 লিঙ্গ : মহিলা	ZJJ2940898 ফটো উপলব্ধ	415 নাম : ঋষভ দাস পিতার নাম: প্রভাত দাস বাড়ির নং : 14 বয়স : 22 লিঙ্গ : পুরুষ	ZJJ2986859 ফটো উপলব্ধ
416 নাম : শ্রেয়া দাস পিতার নাম: সুকুমার দাস বাড়ির নং : 14 বয়স : 22 লিঙ্গ : মহিলা	ZJJ2986842 ফটো উপলব্ধ	417 নাম : অনিসমিতা দাস পিতার নাম: সুব্রত দাস বাড়ির নং : 14 বয়স : 22 লিঙ্গ : মহিলা	ZJJ2986883 ফটো উপলব্ধ	418 নাম : রাজেন্দ্রপ্রসাদ অগরওয়াল পিতার নাম: রামকৃষ্ণ অগরওয়াল বাড়ির নং : 14/1 বয়স : 66 লিঙ্গ : পুরুষ	WB/22/153/159138 ফটো উপলব্ধ
419 নাম : পূজা আগরওয়াল পিতার নাম: রাজেন্দ্র প্রসাদ আগরওয়াল বাড়ির নং : 14/1 বয়স : 23 লিঙ্গ : মহিলা	ZJJ3222304 ফটো উপলব্ধ	420 নাম : সব্রীহদেবী অগরওয়াল স্বামীর নাম: রাজেন্দ্র অগরওয়াল বাড়ির নং : 14/1 বয়স : 59 লিঙ্গ : মহিলা	WB/22/153/159522 ফটো উপলব্ধ	421 নাম : সন্দীপ আগরওয়াল পিতার নাম: রাজেন্দ্র প্রসাদ আগরওয়াল বাড়ির নং : 14/1 বয়স : 32 লিঙ্গ : পুরুষ	ZJJ2267961 ফটো উপলব্ধ
422 নাম : সানি আগরওয়াল পিতার নাম: রাজেন্দ্র প্রসাদ আগরওয়াল বাড়ির নং : 14/1 বয়স : 29 লিঙ্গ : পুরুষ	ZJJ2729093 ফটো উপলব্ধ	423 নাম : প্রিয়াকা ভট্টাচার্য মায়ের নাম: শ্যামলী ভট্টাচার্য বাড়ির নং : 14/1 বয়স : 32 লিঙ্গ : মহিলা	ZJJ2185510 ফটো উপলব্ধ	424 নাম : শ্যামলী ভট্টাচার্য স্বামীর নাম: সজল ভট্টাচার্য বাড়ির নং : 14/1 বয়স : 67 লিঙ্গ : মহিলা	ZJJ2249753 ফটো উপলব্ধ
425 নাম : জয়দীপ ভট্টাচার্য পিতার নাম: সজল ভট্টাচার্য বাড়ির নং : 14/1 বয়স : 44 লিঙ্গ : পুরুষ	ZJJ2249746 ফটো উপলব্ধ	426 নাম : সন্ধু ডাস স্বামীর নাম: পদ্মালাল ডাস বাড়ির নং : 14/1 বয়স : 66 লিঙ্গ : মহিলা	WB/22/153/186550 ফটো উপলব্ধ	427 নাম : সব্রত ডাস পিতার নাম: পদ্মালাল ডাস বাড়ির নং : 14/1 বয়স : 51 লিঙ্গ : পুরুষ	WB/22/153/186698 ফটো উপলব্ধ
428 নাম : মমতা দাস স্বামীর নাম: নরোত্তম দাস বাড়ির নং : 18/1 বয়স : 50 লিঙ্গ : মহিলা	ZJJ2672236 ফটো উপলব্ধ	429 নাম : তারক ডাস পিতার নাম: পদ্মালাল ডাস বাড়ির নং : 14/1 বয়স : 49 লিঙ্গ : পুরুষ	WB/22/153/186481 ফটো উপলব্ধ	430 নাম : দেবশ্রী ডাস স্বামীর নাম: তারক নথ ডাস বাড়ির নং : 14/1 বয়স : 44 লিঙ্গ : মহিলা	JJM2822369 ফটো উপলব্ধ
431 নাম : নরভোম দাস পিতার নাম: কেশব দাস বাড়ির নং : 14/1 বয়স : 41 লিঙ্গ : পুরুষ	BWN2467900 ফটো উপলব্ধ	432 নাম : সুরজিৎ দত্ত পিতার নাম: রবীন্দ্র নাথ দত্ত বাড়ির নং : 14/1 বয়স : 48 লিঙ্গ : পুরুষ	JJM1310267 ফটো উপলব্ধ	433 নাম : শর্মিষ্ঠা দত্ত স্বামীর নাম: সুরজিত দত্ত বাড়ির নং : 14/1 বয়স : 41 লিঙ্গ : মহিলা	ZJJ2574242 ফটো উপলব্ধ
434 নাম : সূর্যদীপ দত্ত পিতার নাম: সুরজিৎ দত্ত বাড়ির নং : 14/1 বয়স : 22 লিঙ্গ : পুরুষ	ZJJ3032604 ফটো উপলব্ধ	435 নাম : গোপাল খুটিয়া পিতার নাম: বিরেন খুটিয়া বাড়ির নং : 14/1 বয়স : 56 লিঙ্গ : পুরুষ	WB/22/153/186165 ফটো উপলব্ধ	436 নাম : অশা পণ্ডল স্বামীর নাম: মোনরঞ্জন পণ্ডল বাড়ির নং : 14/1 বয়স : 81 লিঙ্গ : মহিলা	WB/22/153/186735 ফটো উপলব্ধ
437 নাম : তাপসকুমার পণ্ডল পিতার নাম: মোনরঞ্জন পণ্ডল বাড়ির নং : 14/1 বয়স : 56 লিঙ্গ : পুরুষ	WB/22/153/186562 ফটো উপলব্ধ	438 নাম : বাদল পণ্ডল পিতার নাম: মোনরঞ্জন পণ্ডল বাড়ির নং : 14/1 বয়স : 51 লিঙ্গ : পুরুষ	JJM1310291 ফটো উপলব্ধ	439 নাম : অপর্ণা তসাহা স্বামীর নাম: জয়ন্ত তসাহা বাড়ির নং : 14/1 বয়স : 54 লিঙ্গ : মহিলা	JJM2402592 ফটো উপলব্ধ

440 নাম : সুজয় কুমার সাহা পিতার নাম: জয়ন্ত কুমার সাহা বাড়ির নং : 14/1 বয়স : 26 লিঙ্গ : পুরুষ	ZJJ2766137 ফটো উপলব্ধ	441 নাম : দিপিকা বিশ্বাস স্বামীর নাম: প্রতীপ বিশ্বাস বাড়ির নং : 14/1/1 বয়স : 84 লিঙ্গ : মহিলা	WB/22/153/186592 ফটো উপলব্ধ	442 নাম : বরী চন্দা স্বামীর নাম: অজিত চন্দা বাড়ির নং : 14/1/1 বয়স : 59 লিঙ্গ : মহিলা	WB/22/153/186450 ফটো উপলব্ধ
443 নাম : দেবশীষ চন্দা পিতার নাম: রঞ্জিত চন্দা বাড়ির নং : 14/1/1 বয়স : 52 লিঙ্গ : পুরুষ	WB/22/153/186792 ফটো উপলব্ধ	444 নাম : প্রতিক চন্দ পিতার নাম: শুজিত কুমার চন্দ বাড়ির নং : 14/1/1 বয়স : 39 লিঙ্গ : পুরুষ	JJM2822013 ফটো উপলব্ধ	445 নাম : মেহাশীষ চন্দ পিতার নাম: দেবশীষ চন্দ বাড়ির নং : 14/1/1 বয়স : 24 লিঙ্গ : পুরুষ	ZJJ2766095 ফটো উপলব্ধ
446 নাম : অঞ্জলী কোলে স্বামীর নাম: গোপাল কোলে বাড়ির নং : 14/1/1 বয়স : 68 লিঙ্গ : মহিলা	WB/26/177/603387 ফটো উপলব্ধ	447 নাম : পাথ কোলে পিতার নাম: গোপাল কোলে বাড়ির নং : 14/1/1 বয়স : 49 লিঙ্গ : পুরুষ	WB/22/153/186564 ফটো উপলব্ধ	448 নাম : পিউ কোলে স্বামীর নাম: পার্থ কোলে বাড়ির নং : 14/1/1 বয়স : 40 লিঙ্গ : মহিলা	ZJJ1252477 ফটো উপলব্ধ
449 নাম : মামনি রাও স্বামীর নাম: রামা রাও জারু বাড়ির নং : 14/1/1 বয়স : 53 লিঙ্গ : মহিলা	ZJJ2619302 ফটো উপলব্ধ	450 নাম : ঝটু রঙ্গ পিতার নাম: বলাইচন্দ্র রঙ্গ বাড়ির নং : 14/1/1 বয়স : 63 লিঙ্গ : পুরুষ	WB/22/153/186393 ফটো উপলব্ধ	451 নাম : শয়মাল রঙ্গ পিতার নাম: বলাইচন্দ্র রঙ্গ বাড়ির নং : 14/1/1 বয়স : 57 লিঙ্গ : পুরুষ	WB/22/153/186485 ফটো উপলব্ধ
452 নাম : গোপাল রয় পিতার নাম: শক্তিপদ রঙ্গ বাড়ির নং : 14/1/1 বয়স : 57 লিঙ্গ : পুরুষ	ZJJ3215654 ফটো উপলব্ধ	453 নাম : লক্ষ্মি রঙ্গ স্বামীর নাম: শঙ্কর রঙ্গ বাড়ির নং : 14/1/1 বয়স : 56 লিঙ্গ : মহিলা	WB/22/153/186456 ফটো উপলব্ধ	454 নাম : সখি রঙ্গ স্বামীর নাম: পটুগোপাল রঙ্গ বাড়ির নং : 14/1/1 বয়স : 55 লিঙ্গ : মহিলা	ZJJ3274370 ফটো উপলব্ধ
455 নাম : কণক রঙ্গ স্বামীর নাম: শয়মাল রঙ্গ বাড়ির নং : 14/1/1 বয়স : 52 লিঙ্গ : মহিলা	WB/22/153/186454 ফটো উপলব্ধ	456 নাম : তোংমোয় রঙ্গ পিতার নাম: মনু রঙ্গ বাড়ির নং : 14/1/1 বয়স : 42 লিঙ্গ : পুরুষ	JJM2403301 ফটো উপলব্ধ	457 নাম : অনিশা রায় স্বামীর নাম: তন্ময় রায় বাড়ির নং : 14/1/1 বয়স : 33 লিঙ্গ : মহিলা	APH1508829 ফটো উপলব্ধ
458 নাম : রণিত রায় পিতার নাম: শঙ্কর রায় বাড়ির নং : 14/1/1 বয়স : 31 লিঙ্গ : পুরুষ	ZJJ2005577 ফটো উপলব্ধ	459 নাম : সুচরিতা রায় পিতার নাম: শ্যামল রায় বাড়ির নং : 14/1/1 বয়স : 29 লিঙ্গ : মহিলা	ZJJ2398204 ফটো উপলব্ধ	460 নাম : তাপস রায় পিতার নাম: শ্যামল রায় বাড়ির নং : 14/1/1 বয়স : 25 লিঙ্গ : পুরুষ	ZJJ2766152 ফটো উপলব্ধ
461 নাম : পরেশচন্দ্র ডাস পিতার নাম: সুরেশচন্দ্র ডাস বাড়ির নং : 14/1/1A বয়স : 86 লিঙ্গ : পুরুষ	WB/22/153/186175 ফটো উপলব্ধ	462 নাম : ছবিরানী ডাস স্বামীর নাম: পরেশচন্দ্র ডাস বাড়ির নং : 14/1/1A বয়স : 76 লিঙ্গ : মহিলা	WB/22/153/186176 ফটো উপলব্ধ	463 নাম : পার্থ দাস পিতার নাম: সুরেশ চন্দ্র দাস বাড়ির নং : 14/1/1A বয়স : 70 লিঙ্গ : পুরুষ	WB/22/153/186555 ফটো উপলব্ধ
464 নাম : রিতা দাস পিতার নাম: সুরেশ চন্দ্র দাস বাড়ির নং : 14/1/1A বয়স : 67 লিঙ্গ : মহিলা	ZJJ2661346 ফটো উপলব্ধ	465 নাম : মুক্তা দাস স্বামীর নাম: পার্থ দাস বাড়ির নং : 14/1/1A বয়স : 64 লিঙ্গ : মহিলা	WB/22/153/186556 ফটো উপলব্ধ	466 নাম : সৌরভ ডাস পিতার নাম: নরেশ ডাস বাড়ির নং : 14/1/1A বয়স : 55 লিঙ্গ : পুরুষ	WB/22/153/186098 ফটো উপলব্ধ
467 নাম : সঞ্চয়িতা দাস স্বামীর নাম: সৌরভ ডাস বাড়ির নং : 14/1/1A বয়স : 55 লিঙ্গ : মহিলা	WB/22/163/126672 ফটো উপলব্ধ	468 নাম : শঙ্কয় ডাস পিতার নাম: নরেশ ডাস বাড়ির নং : 14/1/1A বয়স : 51 লিঙ্গ : পুরুষ	JJM1310457 ফটো উপলব্ধ	469 নাম : সঞ্চয়িতা ডাস স্বামীর নাম: শঙ্কয় ডাস বাড়ির নং : 14/1/1A বয়স : 51 লিঙ্গ : মহিলা	JJM2043701 ফটো উপলব্ধ

বিধানসভা নির্বাচনকেন্দ্রের নং, নাম : 163-এস্টালা
ভাগ নং, নাম : 2-আসগার মিত্রি লেন

470	ZJJ2185536	471	ZJJ2957272	472	JJM1310572
নাম : তুষিতা দাস পিতার নাম: পার্থ দাস বাড়ির নং : 14/1/1A বয়স : 30 লিঙ্গ : মহিলা	ফটো উপলব্ধ	নাম : সত্রাজীত দাস পিতার নাম: সঞ্জয় দাস বাড়ির নং : 14/1/1এ বয়স : 23 লিঙ্গ : পুরুষ	ফটো উপলব্ধ	নাম : অমিত মৈটে পিতার নাম: অশ্বিনী মৈটে বাড়ির নং : 14/1/1A বয়স : 57 লিঙ্গ : পুরুষ	ফটো উপলব্ধ
473	ZJJ2540755	474	WB/22/153/186617	475	WB/22/153/186569
নাম : মীর্চু মাইতি স্বামীর নাম: অমিত মাইতি বাড়ির নং : 14/1/1A বয়স : 44 লিঙ্গ : মহিলা	ফটো উপলব্ধ	নাম : অমল বানার্জি পিতার নাম: রবিন্দ্রনাথ বানার্জি বাড়ির নং : 14/1/1B বয়স : 66 লিঙ্গ : পুরুষ	ফটো উপলব্ধ	নাম : অঞ্জন বানার্জি পিতার নাম: রবিন্দ্রনাথ বানার্জি বাড়ির নং : 14/1/1B বয়স : 65 লিঙ্গ : পুরুষ	ফটো উপলব্ধ
476	WB/22/153/186618	477	JJM2403368	478	WB/22/153/186795
নাম : অসীম বানার্জি পিতার নাম: রবিন্দ্রনাথ বানার্জি বাড়ির নং : 14/1/1B বয়স : 58 লিঙ্গ : পুরুষ	ফটো উপলব্ধ	নাম : কাকলি বানার্জি স্বামীর নাম: অঞ্জন বানার্জি বাড়ির নং : 14/1/1B বয়স : 51 লিঙ্গ : মহিলা	ফটো উপলব্ধ	নাম : বনি ভৌমিক স্বামীর নাম: বিশ্বনাথ ভৌমিক বাড়ির নং : 14/1/1B বয়স : 63 লিঙ্গ : মহিলা	ফটো উপলব্ধ
479	WB/22/153/186491	480	WB/22/153/186517	481	WB/22/153/186518
নাম : সংজিব ভৌমিক পিতার নাম: শঙ্কর ভৌমিক বাড়ির নং : 14/1/1B বয়স : 51 লিঙ্গ : পুরুষ	ফটো উপলব্ধ	নাম : নারায়নচন্দ্র ডাস পিতার নাম: শতীশচন্দ্র ডাস বাড়ির নং : 14/1/1C বয়স : 71 লিঙ্গ : পুরুষ	ফটো উপলব্ধ	নাম : ঝড়না ডাস স্বামীর নাম: নারায়নচন্দ্র ডাস বাড়ির নং : 14/1/1C বয়স : 57 লিঙ্গ : মহিলা	ফটো উপলব্ধ
482	ZJJ2264158	483	JJM2043271	484	WB/22/153/186020
নাম : দীপক দাস পিতার নাম: নারায়ন চন্দ্র দাস বাড়ির নং : 14/1/1C বয়স : 30 লিঙ্গ : পুরুষ	ফটো উপলব্ধ	নাম : রাজু তসাহা পিতার নাম: সংজিব কুমার তসাহা বাড়ির নং : 14/1/1C বয়স : 43 লিঙ্গ : পুরুষ	ফটো উপলব্ধ	নাম : নির্মলকুমার ডাস পিতার নাম: মনিন্দ্রমোহন ডাস বাড়ির নং : 14/1/1D বয়স : 75 লিঙ্গ : পুরুষ	ফটো উপলব্ধ
485	JJM2403400	486	WB/22/153/186671	487	WB/22/153/186044
নাম : অণিমা ডাস স্বামীর নাম: তপন কুমার ডাস বাড়ির নং : 14/1/1D বয়স : 71 লিঙ্গ : মহিলা	ফটো উপলব্ধ	নাম : শ্যামলকুমার ডাস পিতার নাম: মনিন্দ্রমোহন ডাস বাড়ির নং : 14/1/1D বয়স : 66 লিঙ্গ : পুরুষ	ফটো উপলব্ধ	নাম : মমতা ডাস স্বামীর নাম: নির্মলকুমার ডাস বাড়ির নং : 14/1/1D বয়স : 66 লিঙ্গ : মহিলা	ফটো উপলব্ধ
488	WB/22/153/186045	489	JJM2853364	490	JJM2853356
নাম : প্রীতিমা ডাস স্বামীর নাম: শ্যামলকুমার ডাস বাড়ির নং : 14/1/1D বয়স : 61 লিঙ্গ : মহিলা	ফটো উপলব্ধ	নাম : মধুমিতা ডাস পিতার নাম: তপন ক্র. ডাস বাড়ির নং : 14/1/1D বয়স : 49 লিঙ্গ : মহিলা	ফটো উপলব্ধ	নাম : গুণ্ড শংখ ডাস পিতার নাম: তপন ক্র. ডাস বাড়ির নং : 14/1/1D বয়স : 43 লিঙ্গ : পুরুষ	ফটো উপলব্ধ
491	ZJJ2398386	492	WB/22/153/186587	493	JJM1310283
নাম : প্রিয়া দাস পিতার নাম: শ্যামল কুমার দাস বাড়ির নং : 14/1/1D বয়স : 30 লিঙ্গ : মহিলা	ফটো উপলব্ধ	নাম : সুনীল পণ্ডল পিতার নাম: ধর্মচরন পণ্ডল বাড়ির নং : 14/1/1D বয়স : 59 লিঙ্গ : পুরুষ	ফটো উপলব্ধ	নাম : বাবলু পাল পিতার নাম: ধর্মচরন পাল বাড়ির নং : 14/1/1D বয়স : 54 লিঙ্গ : পুরুষ	ফটো উপলব্ধ
494	JJM0349209	495	JJM2621050	496	ZJJ1800739
নাম : নমীতা পাল স্বামীর নাম: বাবলু পাল বাড়ির নং : 14/1/1D বয়স : 52 লিঙ্গ : মহিলা	ফটো উপলব্ধ	নাম : শিখা পণ্ডল স্বামীর নাম: সুনীল পণ্ডল বাড়ির নং : 14/1/1D বয়স : 50 লিঙ্গ : মহিলা	ফটো উপলব্ধ	নাম : সিদ্ধার্থ পাল পিতার নাম: বাবলু পাল বাড়ির নং : 14/1/1D বয়স : 34 লিঙ্গ : পুরুষ	ফটো উপলব্ধ
497	ZJJ2820504	498	ZJJ1660190	499	WB/22/153/186019
নাম : তিতাসি পাল পিতার নাম: সুনীল পাল বাড়ির নং : 14/1/1ডি বয়স : 24 লিঙ্গ : মহিলা	ফটো উপলব্ধ	নাম : অর্পিতা দাস পিতার নাম: নির্মল কুমার দাস বাড়ির নং : 14/1/1D বয়স : 35 লিঙ্গ : মহিলা	ফটো উপলব্ধ	নাম : বিপলপ নায়ক পিতার নাম: মোহন্ত নায়ক বাড়ির নং : 14/1/1E বয়স : 69 লিঙ্গ : পুরুষ	ফটো উপলব্ধ

500 নাম : অঞ্জু নায়ক স্বামীর নাম: বিপলপ নায়ক বাড়ির নং : 14/1/1E বয়স : 61 লিঙ্গ : মহিলা	WB/22/153/186471	501 নাম : বিশুজীত নায়ক পিতার নাম: বিপলব নায়ক বাড়ির নং : 14/1/1E বয়স : 40 লিঙ্গ : পুরুষ	JJM2621068	502 নাম : তুষা রাজ মায়ের নাম: রেখা ঠাকুর বাড়ির নং : 14/1/1ই বয়স : 25 লিঙ্গ : মহিলা	ZJJ3032554
503 নাম : রাধিকারমণ ঠাকুর পিতার নাম: ডাছ ঠাকুর বাড়ির নং : 14/1/1E বয়স : 85 লিঙ্গ : পুরুষ	WB/22/153/186701	504 নাম : রামনরেশ ঠাকুর পিতার নাম: রমচন্দ্র ঠাকুর বাড়ির নং : 14/1/1E বয়স : 61 লিঙ্গ : পুরুষ	WB/22/153/186746	505 নাম : সুমন্তা কুমার ঠাকুর পিতার নাম: রাধিকারমণ ঠাকুর বাড়ির নং : 14/1/1E বয়স : 55 লিঙ্গ : পুরুষ	WB/22/153/186052
506 নাম : রেকা ঠাকুর পিতার নাম: রাধিকারমণ ঠাকুর বাড়ির নং : 14/1/1E বয়স : 51 লিঙ্গ : মহিলা	WB/22/153/186150	507 নাম : পৌরী কুমারী ঠাকুর স্বামীর নাম: সুমন্ত কুমার ঠাকুর বাড়ির নং : 14/1/1E বয়স : 38 লিঙ্গ : মহিলা	ZJJ2185544	508 নাম : মীংমোষ রঈ পিতার নাম: মোণ্টু রঈ বাড়ির নং : 14/1/1F বয়স : 40 লিঙ্গ : পুরুষ	JJM2853406
509 নাম : আরতী ভৌমিক স্বামীর নাম: রমেন্দ্র নাথ ভৌমিক বাড়ির নং : 14/1/1G বয়স : 76 লিঙ্গ : মহিলা	WB/22/153/129122	510 নাম : জয়তী ভৌমিক পিতার নাম: রমেন্দ্র নাথ ভৌমিক বাড়ির নং : 14/1/1G বয়স : 51 লিঙ্গ : মহিলা	ZJJ2398220	511 নাম : রমা দত্ত স্বামীর নাম: রঞ্জিত কুমার দত্ত বাড়ির নং : 14/1/1জী বয়স : 69 লিঙ্গ : মহিলা	ZJJ2986784
512 নাম : সায়ন্তন গুহ পিতার নাম: শিশির কুমার গুহ বাড়ির নং : 14/1/1G বয়স : 55 লিঙ্গ : পুরুষ	ZJJ2574192	513 নাম : শিল্পি গুহ পিতার নাম: সায়ন্তন গুহ বাড়ির নং : 14/1/1জী বয়স : 51 লিঙ্গ : মহিলা	ZJJ3065620	514 নাম : সপ্নলীল গুহা পিতার নাম: শায়ন্তন গুহা বাড়ির নং : 14/1/1জী বয়স : 24 লিঙ্গ : পুরুষ	ZJJ2814069
515 নাম : শানতী পওল স্বামীর নাম: হরিপদ পওল বাড়ির নং : 14/1/1G বয়স : 78 লিঙ্গ : মহিলা	WB/22/153/186633	516 নাম : সরজ পওল পিতার নাম: হরিপদ পওল বাড়ির নং : 14/1/1G বয়স : 54 লিঙ্গ : পুরুষ	WB/22/153/186244	517 নাম : ডলিয়া পওল পিতার নাম: হরিপদ পওল বাড়ির নং : 14/1/1G বয়স : 50 লিঙ্গ : মহিলা	WB/22/153/186635
518 নাম : রেশমী রায় স্বামীর নাম: সুশান্ত রায় বাড়ির নং : 14/1/1G বয়স : 45 লিঙ্গ : মহিলা	JJM1353036	519 নাম : নিলাভ চন্দ্র পিতার নাম: গোপাল চন্দ্র চন্দ্র বাড়ির নং : 14/1/1এইচ/1 বয়স : 26 লিঙ্গ : পুরুষ	ZJJ2851517	520 নাম : মৃতি চন্দ্র স্বামীর নাম: গোপাল চন্দ্র চন্দ্র বাড়ির নং : 14/1/1এইচ/1 বয়স : 56 লিঙ্গ : মহিলা	JJM0358440
521 নাম : টুসি চন্দ্র পিতার নাম: গোপাল চন্দ্র চন্দ্র বাড়ির নং : 14/1/1এইচ/1 বয়স : 36 লিঙ্গ : মহিলা	ZJJ1661438	522 নাম : তনুজ বসু রঈ স্বামীর নাম: কৌশিক বসু রঈ বাড়ির নং : 14/1/1K বয়স : 53 লিঙ্গ : মহিলা	WB/22/153/186668	523 নাম : সুপর্না রয় পিতার নাম: প্রেমাংসু রয় বাড়ির নং : 14/1/1K বয়স : 45 লিঙ্গ : মহিলা	JJM2403483
524 নাম : স্নেহানজানা রায় পিতার নাম: স্নেহানও রায় বাড়ির নং : 14/1/1K বয়স : 34 লিঙ্গ : মহিলা	ZJJ1660075	525 নাম : সৌরভ রঈ পিতার নাম: বীরেন্দ্রনাথ রঈ বাড়ির নং : 14/1/1K বয়স : 96 লিঙ্গ : পুরুষ	WB/22/153/186537	526 নাম : গয়ত্রী রঈ স্বামীর নাম: সৌরভ রঈ বাড়ির নং : 14/1/1K বয়স : 90 লিঙ্গ : মহিলা	WB/22/153/186024
527 নাম : শুধাংগু রঈ পিতার নাম: বীরেন্দ্রনাথ রঈ বাড়ির নং : 14/1/1K বয়স : 86 লিঙ্গ : পুরুষ	WB/22/153/186745	528 নাম : প্রেমাংসু রঈ পিতার নাম: বীরেন্দ্রনাথ রঈ বাড়ির নং : 14/1/1K বয়স : 85 লিঙ্গ : পুরুষ	WB/22/153/186490	529 নাম : স্নেহংসু রঈ পিতার নাম: বীরেন্দ্রনাথ রঈ বাড়ির নং : 14/1/1K বয়স : 73 লিঙ্গ : পুরুষ	WB/22/153/186449

530 নাম : সন্ধু রঙ্গ স্বামীর নাম: শুধাংশু রঙ্গ বাড়ির নং : 14/1/1K বয়স : 69 লিঙ্গ : মহিলা	JJM2716967 ফটো উপলব্ধ	531 নাম : কৌশিক রঙ্গ পিতার নাম: হীমাংশু রঙ্গ বাড়ির নং : 14/1/1K বয়স : 56 লিঙ্গ : পুরুষ	WB/22/153/186666 ফটো উপলব্ধ	532 নাম : অপর্ণা রঙ্গ পিতার নাম: প্রেমাংশু রঙ্গ বাড়ির নং : 14/1/1K বয়স : 51 লিঙ্গ : মহিলা	WB/22/153/186002 ফটো উপলব্ধ
533 নাম : সন্ধ্যা রঙ্গ পিতার নাম: প্রেমাংশু রঙ্গ বাড়ির নং : 14/1/1K বয়স : 42 লিঙ্গ : মহিলা	JJM2043362 ফটো উপলব্ধ	534 নাম : শৌভিক রঙ্গ পিতার নাম: শুধাংশু রঙ্গ বাড়ির নং : 14/1/1K বয়স : 40 লিঙ্গ : পুরুষ	JJM2621100 ফটো উপলব্ধ	535 নাম : অভিক রঙ্গ পিতার নাম: শুধাংশু রঙ্গ বাড়ির নং : 14/1/1K বয়স : 39 লিঙ্গ : পুরুষ	JJM2621092 ফটো উপলব্ধ
536 নাম : সুপ্রতীক রায় পিতার নাম: সুধাংশু রায় বাড়ির নং : 14/1/1K বয়স : 35 লিঙ্গ : পুরুষ	ZJJ1800747 ফটো উপলব্ধ	537 নাম : রঞ্জনকুমার ডাস পিতার নাম: রমেশচন্দ্র ডাস বাড়ির নং : 14/1/1L বয়স : 63 লিঙ্গ : পুরুষ	JJM1334747 ফটো উপলব্ধ	538 নাম : অপূর্ব দাস অন্যান্য: মিতা দাস দত্ত বাড়ির নং : 14/1/1এল, বয়স : 66 লিঙ্গ : পুরুষ	ZJJ3225745 ফটো উপলব্ধ
539 নাম : মিতা দাস স্বামীর নাম: অপূর্ব দাস বাড়ির নং : 14/1/1L বয়স : 62 লিঙ্গ : মহিলা	JTK0074153 ফটো উপলব্ধ	540 নাম : জয়ন্তী ডাস স্বামীর নাম: প্রদীপকুমার ডাস বাড়ির নং : 14/1/1L বয়স : 56 লিঙ্গ : মহিলা	WB/22/153/186595 ফটো উপলব্ধ	541 নাম : সবিতা দাস স্বামীর নাম: সত্যজিৎ দাস বাড়ির নং : 14/1/1এল বয়স : 47 লিঙ্গ : মহিলা	ZJJ2834067 ফটো উপলব্ধ
542 নাম : সায়েনি দাস পিতার নাম: প্রদীপ কুমার দাস বাড়ির নং : 14/1/1L বয়স : 35 লিঙ্গ : মহিলা	ZJJ1424134 ফটো উপলব্ধ	543 নাম : সাহেব দাস পিতার নাম: রঞ্জন দাস বাড়ির নং : 14/1/1L বয়স : 31 লিঙ্গ : পুরুষ	ZJJ2005585 ফটো উপলব্ধ	544 নাম : অর্নব দাস পিতার নাম: অপূর্ব দাস বাড়ির নং : 14/1/1L বয়স : 28 লিঙ্গ : পুরুষ	ZJJ2574218 ফটো উপলব্ধ
545 নাম : সৌম্যশ্রী দাস মায়ের নাম: সবিতা দাস বাড়ির নং : 14/1/1এল বয়স : 22 লিঙ্গ : মহিলা	ZJJ3139425 ফটো উপলব্ধ	546 নাম : সুমিতা দত্ত পিতার নাম: নিকুঞ্জ দত্ত বাড়ির নং : 14/1/1L বয়স : 56 লিঙ্গ : মহিলা	JTK0074161 ফটো উপলব্ধ	547 নাম : মেহাশীষ পাল পিতার নাম: হরে কৃষ্ণ পাল বাড়ির নং : 14/1/1L বয়স : 44 লিঙ্গ : পুরুষ	ZJJ2574200 ফটো উপলব্ধ
548 নাম : তপস রাউত পিতার নাম: পুতি রঞ্জন রাউত বাড়ির নং : 14/1/বী বয়স : 55 লিঙ্গ : পুরুষ	ZJJ3066446 ফটো উপলব্ধ	549 নাম : শীলা পণ্ডল স্বামীর নাম: সর্বোধ চ পণ্ডল বাড়ির নং : 14/2 বয়স : 66 লিঙ্গ : মহিলা	WB/22/153/186270 ফটো উপলব্ধ	550 নাম : সুমন পাল পিতার নাম: সুনীল চন্দ্র পাল বাড়ির নং : 14/2 বয়স : 53 লিঙ্গ : পুরুষ	JJM1310473 ফটো উপলব্ধ
551 নাম : সুজন পণ্ডল পিতার নাম: সুনীল চ পণ্ডল বাড়ির নং : 14/2 বয়স : 52 লিঙ্গ : পুরুষ	ZJJ2737997 ফটো উপলব্ধ	552 নাম : লোপামুদ্রা পাল স্বামীর নাম: সুজন পাল বাড়ির নং : 14/2 বয়স : 48 লিঙ্গ : মহিলা	JJM2621118 ফটো উপলব্ধ	553 নাম : অভিশেক পণ্ডল পিতার নাম: সর্বোধ পণ্ডল বাড়ির নং : 14/2 বয়স : 42 লিঙ্গ : পুরুষ	JJM2043388 ফটো উপলব্ধ
554 নাম : অনমিকা পণ্ডল পিতার নাম: সর্বোধ চ . পণ্ডল বাড়ির নং : 14/2 বয়স : 41 লিঙ্গ : মহিলা	JJM2403491 ফটো উপলব্ধ	555 নাম : ঐশ্বরীলা পাল পিতার নাম: সুজন পাল বাড়ির নং : 14/2 বয়স : 21 লিঙ্গ : মহিলা	ZJJ3104809 ফটো উপলব্ধ	556 নাম : লীনা মিশ্রা অধিকারী স্বামীর নাম: সুশভন মিশ্রা বাড়ির নং : 14/7 বয়স : 33 লিঙ্গ : মহিলা	ZJJ2940971 ফটো উপলব্ধ
Q 557 নাম : সুশোভন মিশ্র পিতার নাম: নীতেন মিশ্র বাড়ির নং : 14/7 বয়স : 42 লিঙ্গ : পুরুষ	GTY3044716 ফটো উপলব্ধ	558 নাম : কঞ্জল মোণ্ডল পিতার নাম: কৃষ্ণদ মণ্ডল বাড়ির নং : 14/7 বয়স : 63 লিঙ্গ : পুরুষ	WB/22/153/186398 ফটো উপলব্ধ	559 নাম : অঞ্জনা মণ্ডল স্বামীর নাম: কাজল মণ্ডল বাড়ির নং : 14/7 বয়স : 61 লিঙ্গ : মহিলা	WB/22/153/186136 ফটো উপলব্ধ

560 নাম : লবনয়া পণ্ডল স্বামীর নাম: অনিলকুমার পণ্ডল বাড়ির নং : 14/7 বয়স : 81 লিঙ্গ : মহিলা	WB/22/153/186659	561 নাম : ঝড়না পণ্ডল স্বামীর নাম: সন্তোষ পণ্ডল বাড়ির নং : 14/7 বয়স : 81 লিঙ্গ : মহিলা	WB/22/153/186272	562 নাম : শুবাস পণ্ডল পিতার নাম: শচীন্দ্র পণ্ডল বাড়ির নং : 14/7 বয়স : 76 লিঙ্গ : পুরুষ	WB/22/153/186156
563 নাম : কঞ্চ পণ্ডল স্বামীর নাম: শুবাস পণ্ডল বাড়ির নং : 14/7 বয়স : 63 লিঙ্গ : মহিলা	ZJJ3187341	564 নাম : শশান্ত পণ্ডল পিতার নাম: সন্তোষ পণ্ডল বাড়ির নং : 14/7 বয়স : 58 লিঙ্গ : পুরুষ	WB/22/153/186464	565 নাম : সব্রত পণ্ডল পিতার নাম: সন্তোষ পণ্ডল বাড়ির নং : 14/7 বয়স : 55 লিঙ্গ : পুরুষ	WB/22/153/186099
566 নাম : অয়ন পাল পিতার নাম: সুব্রত পাল বাড়ির নং : 14/7 বয়স : 28 লিঙ্গ : পুরুষ	ZJJ2603447	567 নাম : দ্বীর্পাপন পাল পিতার নাম: সুশান্ত পাল বাড়ির নং : 14/7 বয়স : 26 লিঙ্গ : পুরুষ	ZJJ2639706	568 নাম : নিমাই তসাহা পিতার নাম: নিরপদ তসাহা বাড়ির নং : 14/7 বয়স : 56 লিঙ্গ : পুরুষ	KYZ1471465
569 নাম : সোমা সাহা স্বামীর নাম: নিমাই সাহা বাড়ির নং : 14/7 বয়স : 45 লিঙ্গ : মহিলা	WKJ2424638	570 নাম : ঈন্দ্রেনীল সাহা পিতার নাম: নিমাই সাহা বাড়ির নং : 14/7 বয়স : 22 লিঙ্গ : পুরুষ	ZJJ3038213	571 নাম : মিতা বেলো পিতার নাম: রংজিত রঙ্গ বাড়ির নং : 14/8 বয়স : 44 লিঙ্গ : মহিলা	JJM2043412
572 নাম : প্রিয়ান্কা ভৌমিক স্বামীর নাম: সঞ্জীব ভৌমিক বাড়ির নং : 14/8 বয়স : 35 লিঙ্গ : মহিলা	ZJJ2773778	573 নাম : অলোককুমার বোস পিতার নাম: রমেশচন্দ্র বোস বাড়ির নং : 14/8 বয়স : 61 লিঙ্গ : পুরুষ	WB/22/153/186578	574 নাম : স্বপনা বোস স্বামীর নাম: অলোককুমার বোস বাড়ির নং : 14/8 বয়স : 54 লিঙ্গ : মহিলা	WB/22/153/186223
575 নাম : অভিজিত বোস পিতার নাম: অলোক কুমার বোস বাড়ির নং : 14/8 বয়স : 36 লিঙ্গ : পুরুষ	ZJJ1252485	576 নাম : সোনালী বোস পিতার নাম: অলোক কুমার বোস বাড়ির নং : 14/8 বয়স : 35 লিঙ্গ : মহিলা	ZJJ1424167	577 নাম : তপন দাস পিতার নাম: অনিল দাস বাড়ির নং : 14/8 বয়স : 56 লিঙ্গ : পুরুষ	WB/22/153/210750
578 নাম : রীতা দাস স্বামীর নাম: তপন দাস বাড়ির নং : 14/8 বয়স : 54 লিঙ্গ : মহিলা	WB/22/153/186545	579 নাম : রোহিত দাস পিতার নাম: তপন দাস বাড়ির নং : 14/8 বয়স : 27 লিঙ্গ : পুরুষ	ZJJ2639680	580 নাম : রমা ডেয় স্বামীর নাম: দিলীপ ডেয় বাড়ির নং : 14/8 বয়স : 53 লিঙ্গ : মহিলা	ZJJ3186913
581 নাম : দেবশীষ দে পিতার নাম: দুলাল দে বাড়ির নং : 14/8 বয়স : 48 লিঙ্গ : পুরুষ	WB/22/153/186687	582 নাম : শুভিত গঙ্গুলী পিতার নাম: গঙ্গানাথ গঙ্গুলী বাড়ির নং : 14/8 বয়স : 50 লিঙ্গ : পুরুষ	WB/22/153/186228	583 নাম : রতন কুমার মিত্র পিতার নাম: সুবাস মিত্র বাড়ির নং : 14/8 বয়স : 69 লিঙ্গ : পুরুষ	ZJJ3066461
584 নাম : স্বপঙ্কমর মিত্র পিতার নাম: শুবাস মিত্র বাড়ির নং : 14/8 বয়স : 63 লিঙ্গ : পুরুষ	WB/22/153/186069	585 নাম : গিতা মিত্র স্বামীর নাম: শ্বপন মিত্র বাড়ির নং : 14/8 বয়স : 55 লিঙ্গ : মহিলা	WB/22/153/186327	586 নাম : রমেশ গাং পিতার নাম: বলরাম গাং বাড়ির নং : 14/8 বয়স : 86 লিঙ্গ : পুরুষ	WB/22/153/186122
587 নাম : নারায়ণ গাং পিতার নাম: রমেশ গাং বাড়ির নং : 14/8 বয়স : 61 লিঙ্গ : পুরুষ	JJM2716983	588 নাম : অলো রঙ্গ স্বামীর নাম: রংজিত রঙ্গ বাড়ির নং : 14/8 বয়স : 77 লিঙ্গ : মহিলা	WB/22/153/186546	589 নাম : গৌতম রঙ্গ পিতার নাম: কতীক রঙ্গ বাড়ির নং : 14/8 বয়স : 54 লিঙ্গ : পুরুষ	WB/22/153/186492

বিধানসভা নির্বাচনক্ষেত্রের নং, নাম : 163-এস্টালা
ভাগ নং, নাম : 2-আসগার মিত্রি লেন

590 নাম : কৌশিক রায় পিতার নাম: কার্তিক চন্দ্র রায় বাড়ির নং : 14/8 বয়স : 49 লিঙ্গ : পুরুষ	ZJJ2540813 ফটো উপলব্ধ	591 নাম : পাঁচ রঙ্গ পিতার নাম: রঞ্জিত রঙ্গ বাড়ির নং : 14/8 বয়স : 49 লিঙ্গ : পুরুষ	WB/22/153/186494 ফটো উপলব্ধ	592 নাম : শিখা রায় স্বামীর নাম: গৌতম রায় বাড়ির নং : 14/8 বয়স : 47 লিঙ্গ : মহিলা	ZJJ2398311 ফটো উপলব্ধ
593 নাম : মিতালী রায় স্বামীর নাম: পার্থ রায় বাড়ির নং : 14/8 বয়স : 36 লিঙ্গ : মহিলা	ZJJ1400126 ফটো উপলব্ধ	594 নাম : পায়েল রায় পিতার নাম: গৌতম রায় বাড়ির নং : 14/8 বয়স : 22 লিঙ্গ : মহিলা	ZJJ2986909 ফটো উপলব্ধ	595 নাম : শ্যামলী সরকার পিতার নাম: রমেশ চন্দ্র নাগ বাড়ির নং : 14/8 বয়স : 54 লিঙ্গ : মহিলা	ZJJ2966950 ফটো উপলব্ধ
596 নাম : সন্দীপা সরকার পিতার নাম: অখিল চন্দ্র সরকার বাড়ির নং : 14/8 বয়স : 31 লিঙ্গ : মহিলা	ZJJ2398410 ফটো উপলব্ধ	597 নাম : লক্ষ্মি রঙ্গ স্বামীর নাম: লু . কতীক রঙ্গ বাড়ির নং : 14/8/ বয়স : 69 লিঙ্গ : মহিলা	JJM0350066 ফটো উপলব্ধ	598 নাম : গঙ্গা ভৌমিক স্বামীর নাম: কজল ভৌমিক বাড়ির নং : 14/9 বয়স : 59 লিঙ্গ : মহিলা	ZJJ2888915 ফটো উপলব্ধ
599 নাম : অভিশেক ভৌমিক পিতার নাম: কজল ভৌমিক বাড়ির নং : 14/9 বয়স : 42 লিঙ্গ : পুরুষ	JJM2403541 ফটো উপলব্ধ	600 নাম : কাবেরী মুখার্জী স্বামীর নাম: শ্যামল মুখার্জী বাড়ির নং : 14/9 বয়স : 61 লিঙ্গ : মহিলা	ZJJ1660208 ফটো উপলব্ধ	601 নাম : মৃগায় মুখার্জী পিতার নাম: শ্যামল মুখার্জী বাড়ির নং : 14/9 বয়স : 40 লিঙ্গ : পুরুষ	JJM2621142 ফটো উপলব্ধ
602 নাম : তনুয় মুখার্জী পিতার নাম: শ্যামল মুখার্জী বাড়ির নং : 14/9 বয়স : 32 লিঙ্গ : পুরুষ	ZJJ1800754 ফটো উপলব্ধ	603 নাম : কৃষ্ণা ধর স্বামীর নাম: মুনাল ধর বাড়ির নং : 14/10 বয়স : 69 লিঙ্গ : মহিলা	WB/24/165/192365 ফটো উপলব্ধ	604 নাম : রীতা চাঁড পিতার নাম: হরিরাম চাঁড বাড়ির নং : 14/10 বয়স : 67 লিঙ্গ : মহিলা	ZJJ2754620 ফটো উপলব্ধ
605 নাম : মৃগাল ধর পিতার নাম: হরিরাম ধর বাড়ির নং : 14/10 বয়স : 64 লিঙ্গ : পুরুষ	ZJJ2755270 ফটো উপলব্ধ	606 নাম : বরুন হালদার পিতার নাম: সাগর হালদার বাড়ির নং : 14/10 বয়স : 54 লিঙ্গ : পুরুষ	ZJJ2398378 ফটো উপলব্ধ	607 নাম : সুমিতা হালদার স্বামীর নাম: বরুন হালদার বাড়ির নং : 14/10 বয়স : 52 লিঙ্গ : মহিলা	WB/22/153/186648 ফটো উপলব্ধ
608 নাম : রাণুবালা তসাহা স্বামীর নাম: করুণকচন্দ্র তসাহা বাড়ির নং : 14/10 বয়স : 76 লিঙ্গ : মহিলা	WB/22/153/186194 ফটো উপলব্ধ	609 নাম : অণুপকুমার তসাহা পিতার নাম: নিত্যানন্দ তসাহা বাড়ির নং : 14/10 বয়স : 68 লিঙ্গ : পুরুষ	WB/22/153/186796 ফটো উপলব্ধ	610 নাম : তন্দ্র সাহা স্বামীর নাম: অণুপ কুমার সাহা বাড়ির নং : 14/10 বয়স : 63 লিঙ্গ : মহিলা	ZJJ1660117 ফটো উপলব্ধ
611 নাম : চন্দন তসাহা পিতার নাম: তপন তসাহা বাড়ির নং : 14/10 বয়স : 45 লিঙ্গ : পুরুষ	JJM1310440 ফটো উপলব্ধ	612 নাম : অরুণ তসাহা পিতার নাম: অনূপ কুমার তসাহা বাড়ির নং : 14/10 বয়স : 41 লিঙ্গ : পুরুষ	JJM2403582 ফটো উপলব্ধ	613 নাম : টিনামনি সাহা স্বামীর নাম: চন্দন সাহা বাড়ির নং : 14/10 বয়স : 39 লিঙ্গ : মহিলা	ZJJ2540771 ফটো উপলব্ধ
614 নাম : বিণাপানি তসাহা স্বামীর নাম: কৃষ্ণলাল তসাহা বাড়ির নং : 14/10/1 বয়স : 79 লিঙ্গ : মহিলা	WB/22/153/186605 ফটো উপলব্ধ	615 নাম : নারায়ণ নাহা পিতার নাম: কৃষ্ণ নাহা বাড়ির নং : 14/10/এইচ বয়স : 78 লিঙ্গ : পুরুষ	ZJJ2785095 ফটো উপলব্ধ	616 নাম : কৃষ্ণা নাহা স্বামীর নাম: নারায়ণ নাহা বাড়ির নং : 14/10/এইচ বয়স : 67 লিঙ্গ : মহিলা	ZJJ2784858 ফটো উপলব্ধ
617 নাম : সুতপা দও স্বামীর নাম: রিপুজিত দও বাড়ির নং : 14/11 বয়স : 51 লিঙ্গ : মহিলা	JJM2403608 ফটো উপলব্ধ	618 নাম : রত্না দত্ত(সরকার) স্বামীর নাম: সুবীর কুমার সরকার বাড়ির নং : 14/11 বয়স : 66 লিঙ্গ : মহিলা	WB/22/153/186577 ফটো উপলব্ধ	619 নাম : মিনুরাণী তসাহা স্বামীর নাম: শ্বেল তসাহা বাড়ির নং : 14/11 বয়স : 66 লিঙ্গ : মহিলা	WB/22/153/186285 ফটো উপলব্ধ

620 নাম : সুনীল তসাহা পিতার নাম: শশীল তসাহা বাড়ির নং : 14/11 বয়স : 56 লিঙ্গ : পুরুষ ফটো উপলব্ধ	WB/22/153/186091	621 নাম : শুভংকর তসাহা পিতার নাম: শশীল তসাহা বাড়ির নং : 14/11 বয়স : 52 লিঙ্গ : পুরুষ ফটো উপলব্ধ	ZJJ3230158	622 নাম : রাধশ্যাম কসরকার পিতার নাম: চাদমোহন কসরকার বাড়ির নং : 14/11 বয়স : 73 লিঙ্গ : পুরুষ ফটো উপলব্ধ	WB/22/153/186192
623 নাম : রমা কসরকার স্বামীর নাম: চিও কসরকার বাড়ির নং : 14/11 বয়স : 67 লিঙ্গ : মহিলা ফটো উপলব্ধ	WB/22/153/186579	624 নাম : ইলা কসরকার স্বামীর নাম: নিতাইপদ কসরকার বাড়ির নং : 14/11 বয়স : 65 লিঙ্গ : মহিলা ফটো উপলব্ধ	WB/22/153/186286	625 নাম : শুরা কসরকার স্বামীর নাম: রাধশ্যাম কসরকার বাড়ির নং : 14/11 বয়স : 64 লিঙ্গ : মহিলা ফটো উপলব্ধ	WB/22/153/186193
626 নাম : অরচনা কসরকার স্বামীর নাম: গোপালচন্দ্র কসরকার বাড়ির নং : 14/11 বয়স : 64 লিঙ্গ : মহিলা ফটো উপলব্ধ	WB/22/153/186287	627 নাম : অমিত কুমার কসরকার পিতার নাম: রাধশ্যাম কসরকার বাড়ির নং : 14/11 বয়স : 42 লিঙ্গ : পুরুষ ফটো উপলব্ধ	JJM2621027	628 নাম : ইদ্রানী কসরকার পিতার নাম: রাধশ্যাম কসরকার বাড়ির নং : 14/11 বয়স : 40 লিঙ্গ : মহিলা ফটো উপলব্ধ	JJM2621035
629 নাম : ঋতুপর্ণা কসরকার পিতার নাম: চিও কসরকার বাড়ির নং : 14/11 বয়স : 40 লিঙ্গ : মহিলা ফটো উপলব্ধ	JJM2717197	630 নাম : জেরার্ড লিয়ঙ্গ পিতার নাম: পিঙ্গাপ লিয়ঙ্গ বাড়ির নং : 14/1/1জি, বয়স : 55 লিঙ্গ : পুরুষ ফটো উপলব্ধ	XYR1326578	631 নাম : নিলয় সরকার পিতার নাম: নিতাই পদ সরকার বাড়ির নং : 14/11 বয়স : 39 লিঙ্গ : পুরুষ ফটো উপলব্ধ	JJM2621043
632 নাম : মধুমিতা বর্মন পিতার নাম: দুলাল বর্মন বাড়ির নং : 14/11 বয়স : 33 লিঙ্গ : মহিলা ফটো উপলব্ধ	YJC1346246	633 নাম : সুতপা সাহা স্বামীর নাম: সুনীল কুমার সাহা বাড়ির নং : 14/12G বয়স : 49 লিঙ্গ : মহিলা ফটো উপলব্ধ	WB/22/153/174207	634 নাম : সৌভিক সাহা পিতার নাম: সুনীল সাহা বাড়ির নং : 14/12জি বয়স : 22 লিঙ্গ : পুরুষ ফটো উপলব্ধ	ZJJ3000080
635 নাম : প্রথম ঘোষ রায় পিতার নাম: বিশ্বনাথ ঘোষ রায় বাড়ির নং : 14/13 বয়স : 24 লিঙ্গ : পুরুষ ফটো উপলব্ধ	ZJJ2861763	636 নাম : মীরা ঘোষ স্বামীর নাম: অরুণচন্দ্র ঘোষ বাড়ির নং : 14/13 বয়স : 69 লিঙ্গ : মহিলা ফটো উপলব্ধ	JJM2403624	637 নাম : পাপিয়া ঘোষ রায় স্বামীর নাম: বিশ্বনাথ ঘোষ রায় বাড়ির নং : 14/13 বয়স : 52 লিঙ্গ : মহিলা ফটো উপলব্ধ	JJM1310564
638 নাম : কুমার ঘোষ রয় পিতার নাম: বরুণ ঘোষ রয় বাড়ির নং : 14/13 বয়স : 41 লিঙ্গ : পুরুষ ফটো উপলব্ধ	ZJJ1424159	639 নাম : শিখা ঘোষ রায় স্বামীর নাম: বীরেন্দ্র নাথ ঘোষ রায় বাড়ির নং : 14/13 বয়স : 40 লিঙ্গ : মহিলা ফটো উপলব্ধ	ZJJ2540730	640 নাম : বিপাশা ঘোষ রায় পিতার নাম: বিশ্বনাথ ঘোষ রায় বাড়ির নং : 14/13 বয়স : 27 লিঙ্গ : মহিলা ফটো উপলব্ধ	ZJJ2659225
641 নাম : বডন ঘোষরায় পিতার নাম: ক্ষিতিশ ঘোষরায় বাড়ির নং : 14/13 বয়স : 67 লিঙ্গ : পুরুষ ফটো উপলব্ধ	WB/22/153/186511	642 নাম : দিপালি ঘোষরায় স্বামীর নাম: রবিন্দ্রনাথ ঘোষরায় বাড়ির নং : 14/13 বয়স : 66 লিঙ্গ : মহিলা ফটো উপলব্ধ	WB/22/153/186317	643 নাম : বিশ্বনাথ ঘোষরায় পিতার নাম: ক্ষিতীশ চন্দ্র ঘোষরায় বাড়ির নং : 14/13 বয়স : 60 লিঙ্গ : পুরুষ ফটো উপলব্ধ	ZJJ2748663
644 নাম : জলি ঘোষরায় স্বামীর নাম: বডন ঘোষরায় বাড়ির নং : 14/13 বয়স : 59 লিঙ্গ : মহিলা ফটো উপলব্ধ	WB/22/153/186515	645 নাম : বীরেন্দ্রনাথ ঘোষরায় পিতার নাম: ক্ষিতিশ ঘোষরায় বাড়ির নং : 14/13 বয়স : 56 লিঙ্গ : পুরুষ ফটো উপলব্ধ	WB/22/153/186712	646 নাম : হেলেন প্রধান স্বামীর নাম: ক্রিষ্টফার রস প্রধান বাড়ির নং : 14/A বয়স : 55 লিঙ্গ : মহিলা ফটো উপলব্ধ	WB/21/145/357470
647 নাম : মহিত ষ্টিফান্স প্রধান পিতার নাম: ক্রিষ্টফার রস প্রধান বাড়ির নং : 14/A বয়স : 28 লিঙ্গ : পুরুষ ফটো উপলব্ধ	ZJJ2540870	648 নাম : মোহিনী মৌরেন প্রধান পিতার নাম: ক্রীষ্টোফার রক প্রধান বাড়ির নং : 14/A বয়স : 27 লিঙ্গ : মহিলা ফটো উপলব্ধ	ZJJ2612331	649 নাম : কল্পনা ডেয় স্বামীর নাম: মাখনলাল ডেয় বাড়ির নং : 14B বয়স : 71 লিঙ্গ : মহিলা ফটো উপলব্ধ	WB/22/153/186177

650 নাম : মিটু ডেয় পিতার নাম: মাখনলাল ডেয় বাড়ির নং : 14B বয়স : 49 লিঙ্গ : মহিলা	WB/22/153/186178	651 নাম : শোভন ডেয় পিতার নাম: মাখন লাল ডেয় বাড়ির নং : 14B বয়স : 41 লিঙ্গ : পুরুষ	JJM2403640	652 নাম : সৌমেন ডাস পিতার নাম: শ্ৰীল ডাস বাড়ির নং : 14H/1 বয়স : 51 লিঙ্গ : পুরুষ	WB/22/153/186552
653 নাম : পম্পা দাস স্বামীর নাম: সৌমেন দাস বাড়ির নং : 14H/1 বয়স : 41 লিঙ্গ : মহিলা	ZJJ2185528	654 নাম : অনিকেত চক্রবর্তী পিতার নাম: মনোরঞ্জন চক্রবর্তী বাড়ির নং : 14/H/1 বয়স : 27 লিঙ্গ : পুরুষ	ZJJ2729085	655 নাম : মোনরঞ্জন চক্রবর্তী পিতার নাম: শক্তিপদ চক্রবর্তী বাড়ির নং : 14H/2 বয়স : 56 লিঙ্গ : পুরুষ	WB/22/153/186791
656 নাম : সত্যরঞ্জন চক্রবর্তী পিতার নাম: শক্তিপদ চক্রবর্তী বাড়ির নং : 14H/2 বয়স : 50 লিঙ্গ : পুরুষ	WB/22/153/186097	657 নাম : মোসুমী চক্রবর্তী স্বামীর নাম: সত্য রঞ্জন চক্রবর্তী বাড়ির নং : 14H/2 বয়স : 49 লিঙ্গ : মহিলা	JJM2403657	658 নাম : মোছিয়া চক্রবর্তী স্বামীর নাম: নিরঞ্জন চক্রবর্তী বাড়ির নং : 14H/2 বয়স : 47 লিঙ্গ : মহিলা	JJM2403673
659 নাম : নিরঞ্জন চক্রবর্তী পিতার নাম: কল্লীপদা চক্রবর্তী বাড়ির নং : 14H/2 বয়স : 44 লিঙ্গ : পুরুষ	JJM2403665	660 নাম : প্রলয় ডাস পিতার নাম: নিকুঞ্জ ডাস বাড়ির নং : 14H/2 বয়স : 55 লিঙ্গ : পুরুষ	WB/22/153/186381	661 নাম : সংদিয়া ডাস স্বামীর নাম: সব্রত ডাস বাড়ির নং : 14H/2 বয়স : 54 লিঙ্গ : মহিলা	JJM2043172
662 নাম : ববীতা ডাস স্বামীর নাম: প্রলয় ডাস বাড়ির নং : 14H/2 বয়স : 44 লিঙ্গ : মহিলা	JJM2403681	663 নাম : ঝাড়া ডেয় পিতার নাম: ননীপোপাল ডেয় বাড়ির নং : 14H/2 বয়স : 59 লিঙ্গ : মহিলা	WB/22/153/186323	664 নাম : প্রণয় মীএ পিতার নাম: মোনিন্দ্রনাথ মীএ বাড়ির নং : 14H/2 বয়স : 71 লিঙ্গ : পুরুষ	WB/22/153/186388
665 নাম : প্রোদুত মীএ পিতার নাম: মনিন্দ্রনাথ মীএ বাড়ির নং : 14H/2 বয়স : 66 লিঙ্গ : পুরুষ	WB/22/153/186389	666 নাম : সুচীং মীএ স্বামীর নাম: প্রণয় মীএ বাড়ির নং : 14H/2 বয়স : 63 লিঙ্গ : মহিলা	JJM2717072	667 নাম : কেয়া মীএ স্বামীর নাম: প্রতীক মীএ বাড়ির নং : 14H/2 বয়স : 60 লিঙ্গ : মহিলা	WB/22/153/186385
668 নাম : শুভদীপ মিত্র পিতার নাম: প্রসিক মিত্র বাড়ির নং : 14H/2 বয়স : 38 লিঙ্গ : পুরুষ	JJM2822021	669 নাম : সবিত্রী মুখার্জী স্বামীর নাম: গোবিন্দ মুখার্জী বাড়ির নং : 14H/2 বয়স : 86 লিঙ্গ : মহিলা	WB/22/153/186046	670 নাম : জ্যোতী চক্রবর্তী স্বামীর নাম: মনোরঞ্জন চক্রবর্তী বাড়ির নং : 14/H/2 বয়স : 56 লিঙ্গ : মহিলা	WB/22/153/186427
671 নাম : প্রিয়াকা চক্রবর্তী পিতার নাম: সত্যরঞ্জন চক্রবর্তী বাড়ির নং : 14/এইচ/2 বয়স : 26 লিঙ্গ : মহিলা	ZJJ2865368	672 নাম : তমলিকা চক্রবর্তী পিতার নাম: সত্য রঞ্জন চক্রবর্তী বাড়ির নং : 14/এইচ/2 বয়স : 23 লিঙ্গ : মহিলা	ZJJ2940997	673 নাম : চায়নিকা চক্রবর্তী পিতার নাম: নিরঞ্জন চক্রবর্তী বাড়ির নং : 14/এইচ/2 বয়স : 21 লিঙ্গ : মহিলা	ZJJ3024460
674 নাম : অংজলী ডাস স্বামীর নাম: বিশ্বনাথ ডাস বাড়ির নং : 14/এইচ/2 বয়স : 55 লিঙ্গ : মহিলা	WB/21/154/153763	675 নাম : পামলি দাস পিতার নাম: বিশ্বনাথ ডাস বাড়ির নং : 14/H/2 বয়স : 34 লিঙ্গ : মহিলা	ZJJ2574234	676 নাম : দেবায়ন দাস পিতার নাম: বিশ্বনাথ ডাস বাড়ির নং : 14/H/2 বয়স : 33 লিঙ্গ : পুরুষ	ZJJ2398360
677 নাম : সংঘমিত্রা দাস পিতার নাম: সব্রত দাস বাড়ির নং : 14/H/2 বয়স : 28 লিঙ্গ : মহিলা	ZJJ2574226	678 নাম : সৌরভ দাস পিতার নাম: প্রলয় দাস বাড়ির নং : 14/এইচ/2 বয়স : 25 লিঙ্গ : পুরুষ	ZJJ2940930	679 নাম : অনামিকা দাস বৈদ্য স্বামীর নাম: দেবায়ন দাস বাড়ির নং : 14/এইচ/2 বয়স : 31 লিঙ্গ : মহিলা	ZCX1554120

680 নাম : রাজদীপ মিত্র পিতার নাম: প্রণয় মিত্র বাড়ির নং : 14H/3 বয়স : 42 লিঙ্গ : পুরুষ	JJM2403772 ফটো উপলব্ধ	Q 681 নাম : প্রসেনজিৎ সরকার পিতার নাম: সুনীল কুমার সরকার বাড়ির নং : 12H/9 বয়স : 40 লিঙ্গ : পুরুষ	BHR3660925 ফটো উপলব্ধ	682 নাম : দেবীপ মিত্র পিতার নাম: পদ্যোত মিত্র বাড়ির নং : 14H/3 বয়স : 39 লিঙ্গ : পুরুষ	JJM2403780 ফটো উপলব্ধ
683 নাম : দেবারতি মিত্র পিতার নাম: প্রান্তিক মিত্র বাড়ির নং : 14H/3 বয়স : 36 লিঙ্গ : মহিলা	ZJJ1424209 ফটো উপলব্ধ	684 নাম : গঙ্গপ্রশাদ কসরকার পিতার নাম: হরপ্রদা কসরকার বাড়ির নং : 14H/4 বয়স : 66 লিঙ্গ : পুরুষ	WB/22/153/186382 ফটো উপলব্ধ	685 নাম : প্রণব কুমার সরকার পিতার নাম: প্রফুল্ল সরকার বাড়ির নং : 14H/4 বয়স : 64 লিঙ্গ : পুরুষ	ZJJ3182904 ফটো উপলব্ধ
686 নাম : সীলা সরকার স্বামীর নাম: প্রনব সরকার বাড়ির নং : 14H/4 বয়স : 60 লিঙ্গ : মহিলা	WB/19/133/117666 ফটো উপলব্ধ	687 নাম : স্বগতা কসরকার পিতার নাম: গঙ্গা প্রসাদ কসরকার বাড়ির নং : 14H/4 বয়স : 38 লিঙ্গ : মহিলা	JJM2853398 ফটো উপলব্ধ	Q 688 নাম : দিলীপ বর পিতার নাম: রতন বর বাড়ির নং : 14H/4 বয়স : 52 লিঙ্গ : পুরুষ	ZJJ2264075 ফটো উপলব্ধ
689 নাম : শোভনা বর স্বামীর নাম: দিলীপ বর বাড়ির নং : 14H/4 বয়স : 51 লিঙ্গ : মহিলা	ZJJ2264091 ফটো উপলব্ধ	690 নাম : দেবশীষ বর পিতার নাম: দিলীপ বর বাড়ির নং : 14H/4 বয়স : 34 লিঙ্গ : পুরুষ	ZJJ2264083 ফটো উপলব্ধ	691 নাম : প্রদীপ কুমার সরকার পিতার নাম: প্রফুল্ল কুমার সরকার বাড়ির নং : 14H/4 বয়স : 71 লিঙ্গ : পুরুষ	ZJJ3182920 ফটো উপলব্ধ
692 নাম : অমৃত পাল পিতার নাম: অতুল পাল বাড়ির নং : 14H/5 বয়স : 52 লিঙ্গ : পুরুষ	WB/22/153/186591 ফটো উপলব্ধ	693 নাম : শ্বপন পত্র পিতার নাম: জানকি পত্র বাড়ির নং : 14/এইচ/8 বয়স : 65 লিঙ্গ : পুরুষ	JJM2711174 ফটো উপলব্ধ	694 নাম : লক্ষী পত্র স্বামীর নাম: শ্বপন পত্র বাড়ির নং : 14/এইচ/8 বয়স : 57 লিঙ্গ : মহিলা	WB/22/153/162262 ফটো উপলব্ধ
695 নাম : অনিমেষ পাত্র পিতার নাম: স্বপন পাত্র বাড়ির নং : 14/এইচ/8 বয়স : 33 লিঙ্গ : পুরুষ	ZJJ2004653 ফটো উপলব্ধ	696 নাম : তন্ময় পাত্র পিতার নাম: স্বপন পাত্র বাড়ির নং : 14/এইচ/8 বয়স : 28 লিঙ্গ : পুরুষ	ZJJ2539658 ফটো উপলব্ধ	697 নাম : সীমা সরদার স্বামীর নাম: নিমাই সরদার বাড়ির নং : 14/এইচ/10/2 বয়স : 57 লিঙ্গ : মহিলা	ZJJ2940914 ফটো উপলব্ধ
698 নাম : প্রণতি মাখাজী স্বামীর নাম: জগন্নাথ মাখাজী বাড়ির নং : 14H/12A বয়স : 77 লিঙ্গ : মহিলা	WB/22/153/186149 ফটো উপলব্ধ	699 নাম : জয়তি মাখাজী পিতার নাম: জগন্নাথ মাখাজী বাড়ির নং : 14H/12A বয়স : 55 লিঙ্গ : মহিলা	ZJJ3224136 ফটো উপলব্ধ	700 নাম : পল্লব মাখাজী পিতার নাম: জগন্নাথ মাখাজী বাড়ির নং : 14H/12A বয়স : 51 লিঙ্গ : পুরুষ	JJM1310325 ফটো উপলব্ধ
701 নাম : অনল কুমার বিশ্বাস পিতার নাম: ললিতকুমার বিশ্বাস বাড়ির নং : 14H/12B বয়স : 85 লিঙ্গ : পুরুষ	WB/22/153/186333 ফটো উপলব্ধ	702 নাম : অরুণকুমার বিশ্বাস পিতার নাম: অনিলকুমার বিশ্বাস বাড়ির নং : 14H/12B বয়স : 55 লিঙ্গ : পুরুষ	WB/22/153/186059 ফটো উপলব্ধ	703 নাম : সঞ্জয়কুমার বিশ্বাস পিতার নাম: অনিলকুমার বিশ্বাস বাড়ির নং : 14H/12B বয়স : 50 লিঙ্গ : পুরুষ	WB/22/153/186100 ফটো উপলব্ধ
704 নাম : মিলি বিশ্বাস স্বামীর নাম: অরুণ কুমার বিশ্বাস বাড়ির নং : 14H/12B বয়স : 47 লিঙ্গ : মহিলা	ZJJ1038199 ফটো উপলব্ধ	705 নাম : লিনা বিশ্বাস স্বামীর নাম: সঞ্জয় কুমার বিশ্বাস বাড়ির নং : 14H/12B বয়স : 41 লিঙ্গ : মহিলা	ZJJ1038207 ফটো উপলব্ধ	706 নাম : ললিতা গোমস স্বামীর নাম: ফিলিপ বলক গোমস বাড়ির নং : 14H/12B বয়স : 55 লিঙ্গ : মহিলা	ZJJ1763010 ফটো উপলব্ধ
707 নাম : ডেবিজল গোমস পিতার নাম: ফিলিপ বলক গোমস বাড়ির নং : 14H/12B বয়স : 33 লিঙ্গ : পুরুষ	ZJJ1660224 ফটো উপলব্ধ	708 নাম : বিউটি শাউ স্বামীর নাম: রাজ কুমার শাউ বাড়ির নং : বি/7/1/এইচ/3 বয়স : 33 লিঙ্গ : মহিলা	ZJJ2772457 ফটো উপলব্ধ	709 নাম : রোমেনা সঞ্জনা গোমস পিতার নাম: ফিলিপ বলক গোমস বাড়ির নং : 14/এইচ/12বী বয়স : 25 লিঙ্গ : মহিলা	ZJJ2814077 ফটো উপলব্ধ

বিধানসভা নির্বাচনক্ষেত্রের নং, নাম : 163-এস্টালা
ভাগ নং, নাম : 2-আসগার মিত্রি লেন

710 নাম : নির্মল রঙ্গ পিতার নাম: বনমালী রঙ্গ বাড়ির নং : 14H/12C বয়স : 75 লিঙ্গ : পুরুষ	WB/22/153/186557	ফটো উপলব্ধ	711 নাম : মিঞা রঙ্গ স্বামীর নাম: নির্মল রঙ্গ বাড়ির নং : 14H/12C বয়স : 68 লিঙ্গ : মহিলা	WB/22/153/186225	ফটো উপলব্ধ	712 নাম : লোকনাথ রায় পিতার নাম: নির্মল রায় বাড়ির নং : 14/H/12/C বয়স : 32 লিঙ্গ : পুরুষ	ZJJ2005593	ফটো উপলব্ধ
713 নাম : অলোক বিশ্বাস পিতার নাম: অমিয়কুমার বিশ্বাস বাড়ির নং : 14H/12D বয়স : 52 লিঙ্গ : পুরুষ	WB/22/153/186530	ফটো উপলব্ধ	714 নাম : পিংকি বিশ্বাস মায়ের নাম: নিভ রণি বিশ্বাস বাড়ির নং : 14H/12D বয়স : 46 লিঙ্গ : মহিলা	JJM1310275	ফটো উপলব্ধ	715 নাম : মৌমিতা বিশ্বাস স্বামীর নাম: অলক বিশ্বাস বাড়ির নং : 14/H/12/D বয়স : 47 লিঙ্গ : মহিলা	ZJJ1424175	ফটো উপলব্ধ
716 নাম : অনিকেত বিশ্বাস পিতার নাম: অলোক বিশ্বাস বাড়ির নং : 14/এইচ/12/ডি বয়স : 21 লিঙ্গ : পুরুষ	ZJJ3032539	ফটো উপলব্ধ	717 নাম : প্রীতিমা রক্ষিত স্বামীর নাম: সুকুমার রক্ষিত বাড়ির নং : 14H/12F বয়স : 66 লিঙ্গ : মহিলা	WB/22/153/186695	ফটো উপলব্ধ	718 নাম : সমীর গোস্ব পিতার নাম: নারায়ণ গোস্ব বাড়ির নং : 14H/12J বয়স : 66 লিঙ্গ : পুরুষ	ZJJ3124609	ফটো উপলব্ধ
719 নাম : কঞ্চ গোস্ব স্বামীর নাম: সমীর গোস্ব বাড়ির নং : 14H/12J বয়স : 61 লিঙ্গ : মহিলা	ZJJ3124591	ফটো উপলব্ধ	720 নাম : টিনা ঘোষ পিতার নাম: সমীর ঘোষ বাড়ির নং : 14/H/12J বয়স : 40 লিঙ্গ : মহিলা	ZJJ1424183	ফটো উপলব্ধ	721 নাম : মধুমিতা ঘোষ পিতার নাম: সমীর ঘোষ বাড়ির নং : 14/H/12/J বয়স : 34 লিঙ্গ : মহিলা	ZJJ1424191	ফটো উপলব্ধ
722 নাম : হিমাদ্রি শেখর চাহা পিতার নাম: হরিপদ সাহা বাড়ির নং : 14/H/12/L বয়স : 30 লিঙ্গ : পুরুষ	ZJJ2398352	ফটো উপলব্ধ	723 নাম : রঞ্জিত ডাস পিতার নাম: রতেশ্বর ডাস বাড়ির নং : 14H/12M বয়স : 59 লিঙ্গ : পুরুষ	WB/22/153/186679	ফটো উপলব্ধ	724 নাম : ইরাণী ডাস স্বামীর নাম: রঞ্জিত ডাস বাড়ির নং : 14H/12M বয়স : 58 লিঙ্গ : মহিলা	WB/22/153/186678	ফটো উপলব্ধ
725 নাম : আভা রানী দাস স্বামীর নাম: রতনেশ্বর দাস বাড়ির নং : 14/H/12M বয়স : 72 লিঙ্গ : মহিলা	ZJJ1038348	ফটো উপলব্ধ	726 নাম : অভিষেক দাস পিতার নাম: রঞ্জিত দাস বাড়ির নং : 14/H/12M বয়স : 29 লিঙ্গ : পুরুষ	ZJJ2540839	ফটো উপলব্ধ	727 নাম : আশ্রয়ী বিশ্বাস পিতার নাম: অঞ্জন বিশ্বাস বাড়ির নং : 34/এ বয়স : 24 লিঙ্গ : মহিলা	ZJJ3132503	ফটো উপলব্ধ
728 নাম : হিমাংশু কুমার রায় অন্যান্য: স্নেহাংশু রায় বাড়ির নং : 14/1/1কে বয়স : 90 লিঙ্গ : পুরুষ	ZJJ2993673	ফটো উপলব্ধ	729 নাম : রুদ্রাণিক বনিক মায়ের নাম: শ্রাবণী বনিক বাড়ির নং : বা/10/3 বয়স : 21 লিঙ্গ : পুরুষ	ZJJ3037959	ফটো উপলব্ধ	730 নাম : শ্রাবণী পাল পিতার নাম: হরিপদ পাল বাড়ির নং : বি/10/3 বয়স : 47 লিঙ্গ : মহিলা	ZJJ3074572	ফটো উপলব্ধ
731 নাম : বিশাল চ্যাটার্জী পিতার নাম: বুদ্ধদেব চ্যাটার্জী বাড়ির নং : B/10/3/H/1 বয়স : 41 লিঙ্গ : পুরুষ	ZJJ1800671	ফটো উপলব্ধ	732 নাম : সুপর্ণা চ্যাটার্জী স্বামীর নাম: বিশাল চ্যাটার্জী বাড়ির নং : B/10/3/H/1 বয়স : 36 লিঙ্গ : মহিলা	ILJ1897560	ফটো উপলব্ধ	733 নাম : স্মৃতি দত্ত স্বামীর নাম: রৌভিক দত্ত বাড়ির নং : বা/10/3/এইচ/2 বয়স : 36 লিঙ্গ : মহিলা	ZJJ2661379	ফটো উপলব্ধ
734 নাম : রিঙ্কু বেরা স্বামীর নাম: সুকমল বেরা বাড়ির নং : বা/14/এইচ/4 বয়স : 42 লিঙ্গ : মহিলা	ZJJ2715530	ফটো উপলব্ধ	735 নাম : দেবি বেড়া স্বামীর নাম: গনেশ বেড়া বাড়ির নং : বা/14/এইচ/4 বয়স : 69 লিঙ্গ : মহিলা	WB/21/154/132726	ফটো উপলব্ধ	736 নাম : সিমরান বেরা পিতার নাম: সুকমল বেরা বাড়ির নং : বা/14/এইচ/4 বয়স : 22 লিঙ্গ : মহিলা	ZJJ2986826	ফটো উপলব্ধ
737 নাম : রুণু পল স্বামীর নাম: গৌড়গোপাল পল বাড়ির নং : B/14H/5 বয়স : 61 লিঙ্গ : মহিলা	WB/22/153/186330	ফটো উপলব্ধ	738 নাম : স্বস্তি ঘোষ স্বামীর নাম: বন্ধুবিহারী ঘোষ বাড়ির নং : বি/14/এইচ/9, আসগর মিত্রি লেন বয়স : 61 লিঙ্গ : মহিলা	ZJJ2729077	ফটো উপলব্ধ	739 নাম : মনোরঞ্জন ঘোড়াই পিতার নাম: সুরেন্দ্র নাথ ঘোড়াই বাড়ির নং : B/14/H/12/E বয়স : 65 লিঙ্গ : পুরুষ	FND3016201	ফটো উপলব্ধ

বিধানসভা নির্বাচনক্ষেত্রের নং, নাম : 163-এস্টালা
ভাগ নং, নাম : 2-আসগার মিস্ত্রি লেন

740 নাম : নেলী ঘোড়াই স্বামীর নাম: মনোরঞ্জন ঘোড়াই বাড়ির নং : B/14/H/12/E বয়স : 61 লিঙ্গ : মহিলা	FND3016193 ফটো উপলব্ধ	741 নাম : মন্দিরা ঘড়াই পিতার নাম: মনোরঞ্জন ঘড়াই বাড়ির নং : B/14/H/12/E বয়স : 30 লিঙ্গ : মহিলা	ZJJ2185551 ফটো উপলব্ধ	742 নাম : সাগর মৈত্র পিতার নাম: বিজন চন্দ্র মৈত্র বাড়ির নং : B-14H/12H বয়স : 55 লিঙ্গ : পুরুষ	WB/22/153/159219 ফটো উপলব্ধ
743 নাম : মীনাক্ষী মৈত্র স্বামীর নাম: সাগর মৈত্র বাড়ির নং : B-14H/12H বয়স : 50 লিঙ্গ : মহিলা	ZJJ2398451 ফটো উপলব্ধ	744 নাম : মৌ সাহা পিতার নাম: সুভাস চন্দ্র বোস বাড়ির নং : B/14/H/12K বয়স : 38 লিঙ্গ : মহিলা	ZJJ0972802 ফটো উপলব্ধ	Q 745 নাম : সুনীল কুমার সরকার পিতার নাম: দক্ষিণা রঞ্জন সরকার বাড়ির নং : 12/1/এ বয়স : 75 লিঙ্গ : পুরুষ	BHR3660917 ফটো উপলব্ধ
746 নাম : প্রসাদ নবল্ল কিশোর পিতার নাম: প্রসাদ বৃন্দীশব বাড়ির নং : বি/7/1/এইচ/3 বয়স : 81 লিঙ্গ : পুরুষ	FND0956095 ফটো উপলব্ধ	747 নাম : দেবপ্রিয় গুন পিতার নাম: দীপঙ্কর গুন বাড়ির নং : 10/3 বয়স : 21 লিঙ্গ : পুরুষ	ZJJ3150547 ফটো উপলব্ধ	748 নাম : বিদ্যুৎ মুখার্জি পিতার নাম: বরুণ কুমার মুখার্জি বাড়ির নং : 10/3/2 বয়স : 40 লিঙ্গ : পুরুষ	ZJJ3189602 ফটো উপলব্ধ
749 নাম : ক্রিশ রে পিতার নাম: শম্ভু রে বাড়ির নং : 14/এইচ/8 বয়স : 20 লিঙ্গ : পুরুষ	ZJJ3216892 ফটো উপলব্ধ	750 নাম : দীনেশ রাম পিতার নাম: সুরেশ বাড়ির নং : 12/এইচ/4, বয়স : 55 লিঙ্গ : পুরুষ	ZJJ3221322 ফটো উপলব্ধ	Q 751 নাম : মুকেশ রাম পিতার নাম: দীনেশ বাড়ির নং : 12/এইচ/4, বয়স : 30 লিঙ্গ : পুরুষ	ZJJ3221736 ফটো উপলব্ধ
752 নাম : ববিতা দেবী রাম স্বামীর নাম: দীনেশ বাড়ির নং : 12/এইচ/4, বয়স : 52 লিঙ্গ : মহিলা	ZJJ3222361 ফটো উপলব্ধ	753 নাম : প্রীতি রাম পিতার নাম: দীনেশ বাড়ির নং : 12/এইচ/4, বয়স : 27 লিঙ্গ : মহিলা	ZJJ3222379 ফটো উপলব্ধ	754 নাম : ভাগ্যশ্রী রাম পিতার নাম: দীনেশ বাড়ির নং : 12/এইচ/4, বয়স : 32 লিঙ্গ : মহিলা	ZJJ3222429 ফটো উপলব্ধ
755 নাম : অরুণ দত্ত পিতার নাম: মিহির দত্ত বাড়ির নং : 14/এইচ/12জি বয়স : 52 লিঙ্গ : পুরুষ	ZJJ3224748 ফটো উপলব্ধ	756 নাম : প্রিয়ান্বিতা মুখার্জি স্বামীর নাম: বিদ্যুৎ মুখার্জি বাড়ির নং : 10/3/2 আসগরমিস্ত্রি লেন বয়স : 40 লিঙ্গ : মহিলা	JJM2845113 ফটো উপলব্ধ	757 নাম : অভিজিৎ মন্ডল পিতার নাম: বরুণ মন্ডল বাড়ির নং : বি/14/এইচ/5 বয়স : 31 লিঙ্গ : পুরুষ	ZJJ2627867 ফটো উপলব্ধ
758 নাম : বিমল ঘোষ পিতার নাম: গোপালবিহারী ঘোষ বাড়ির নং : 10/3/2 বয়স : 47 লিঙ্গ : পুরুষ	JQM2511202 ফটো উপলব্ধ	759 নাম : সুকুমার ঘোষ পিতার নাম: বিমল ঘোষ বাড়ির নং : 10/3/2 বয়স : 23 লিঙ্গ : পুরুষ	WUE2347581 ফটো উপলব্ধ	760 নাম : চন্দনা ঘোষ স্বামীর নাম: বিমল ঘোষ বাড়ির নং : 10/3/2 বয়স : 43 লিঙ্গ : মহিলা	JQM2511194 ফটো উপলব্ধ
761 নাম : প্রীতি দাস স্বামীর নাম: শম্ভু নাথ দাস বাড়ির নং : বি/14/এইচ/10/3 বয়স : 62 লিঙ্গ : মহিলা	ZYR2596534 ফটো উপলব্ধ	762 নাম : সমীরন বেরা পিতার নাম: সুকুমার বেরা বাড়ির নং : বি/14/এইচ/4 বয়স : 21 লিঙ্গ : পুরুষ	ZJJ3250099 ফটো উপলব্ধ	763 নাম : মেহা সাহা পিতার নাম: গোপাল সাহা বাড়ির নং : 10/1এ বয়স : 20 লিঙ্গ : মহিলা	ZJJ3254208 ফটো উপলব্ধ
764 নাম : তনিশা সাহা পিতার নাম: প্রদীপ সাহা বাড়ির নং : 10/1এ বয়স : 20 লিঙ্গ : মহিলা	ZJJ3254216 ফটো উপলব্ধ	765 নাম : শ্রীজাতা চক্রবর্তী পিতার নাম: গোপাল চক্রবর্তী বাড়ির নং : 10/2সি বয়স : 21 লিঙ্গ : মহিলা	ZJJ3254265 ফটো উপলব্ধ	766 নাম : মারিয়া রায় স্বামীর নাম: ইস্তেফান বাড়ির নং : 10/2ডি/1 বয়স : 83 লিঙ্গ : মহিলা	ZJJ3267184 ফটো উপলব্ধ
767 নাম : ক্ষিতিশ বারুই পিতার নাম: প্রান নাথ বারুই বাড়ির নং : 10/2ডি/1 বয়স : 82 লিঙ্গ : পুরুষ	ZJJ3263035 ফটো উপলব্ধ	768 নাম : রুপা মণ্ডল স্বামীর নাম: বডন মণ্ডল বাড়ির নং : বি/14/এইচ/5 বয়স : 45 লিঙ্গ : মহিলা	JJM2366326 ফটো উপলব্ধ	769 নাম : শ্রীজা সরকার পিতার নাম: প্রণব কুমার সরকার বাড়ির নং : 14/এইচ/4 বয়স : 19 লিঙ্গ : মহিলা	ZJJ3272887 ফটো উপলব্ধ

<p>770</p> <p>নাম : অর্পিতা মন্ডল পিতার নাম: বরণ মন্ডল বাড়ির নং : বি/14/এইচ/5 বয়স : 21 লিঙ্গ : মহিলা</p> <p>ZJJ3275443</p> <p>ফটো উপলব্ধ</p>	<p>771</p> <p>নাম : পুষ্প ডেয় স্বামীর নাম: দিপক ডেয় বাড়ির নং : 12/1এ বয়স : 56 লিঙ্গ : মহিলা</p> <p>ZJJ3277001</p> <p>ফটো উপলব্ধ</p>	<p>772</p> <p>নাম : দিপক ডেয় পিতার নাম: হীরংবলা ডেয় বাড়ির নং : 12/1এ বয়স : 59 লিঙ্গ : পুরুষ</p> <p>ZJJ3277019</p> <p>ফটো উপলব্ধ</p>
<p>773</p> <p>নাম : রুপা ঘোষ স্বামীর নাম: সঞ্জয় ঘোষ বাড়ির নং : 10/1বি.1ম তলা বয়স : 47 লিঙ্গ : মহিলা</p> <p>LLH4515318</p> <p>ফটো উপলব্ধ</p>	<p>774</p> <p>নাম : সুরজ গুপ্তা পিতার নাম: কলদীপ গুপ্তা বাড়ির নং : 10/2দ বয়স : 36 লিঙ্গ : পুরুষ</p> <p>ZJJ3279189</p> <p>ফটো উপলব্ধ</p>	<p>775</p> <p>নাম : বিশ্ব রাজ শাহ পিতার নাম: বিপিন কুমার শাহ বাড়ির নং : 14/এইচ/4 বয়স : 26 লিঙ্গ : পুরুষ</p> <p>ZJJ3281839</p> <p>ফটো উপলব্ধ</p>
<p>776</p> <p>নাম : পিতার নাম: বাড়ির নং : 9/8/দ, বয়স : 31 লিঙ্গ : পুরুষ</p> <p>UBF3230389</p> <p>ফটো উপলব্ধ</p>	<p>777</p> <p>নাম : সুভোদীপ কোলে পিতার নাম: পার্থো কোলে বাড়ির নং : 14/1/1 বয়স : 20 লিঙ্গ : পুরুষ</p> <p>ZJJ3284007</p> <p>ফটো উপলব্ধ</p>	<p>778</p> <p>নাম : খুশবু মন্ডল পিতার নাম: গগন মন্ডল বাড়ির নং : বি/14/এইচ/5 বয়স : 19 লিঙ্গ : মহিলা</p> <p>ZJJ3284486</p> <p>ফটো উপলব্ধ</p>
<p>779</p> <p>নাম : উইলিয়াম জন সিং মায়ের নাম: মিনা সিং বাড়ির নং : 14/8 বয়স : 23 লিঙ্গ : পুরুষ</p> <p>ZJJ3033412</p> <p>ফটো উপলব্ধ</p>	<p>780</p> <p>নাম : আদিত্য মন্ডল পিতার নাম: গগন মন্ডল বাড়ির নং : বি/14/এইচ/5 বয়স : 23 লিঙ্গ : পুরুষ</p> <p>ZJJ2940039</p> <p>ফটো উপলব্ধ</p>	<p>781</p> <p>নাম : গোপাল মন্ডল পিতার নাম: লক্ষন মন্ডল বাড়ির নং : বি/14/এইচ/5 বয়স : 49 লিঙ্গ : পুরুষ</p> <p>ZJJ2760577</p> <p>ফটো উপলব্ধ</p>
<p>782</p> <p>নাম : গগন মন্ডল পিতার নাম: লক্ষন মন্ডল বাড়ির নং : বি/14/এইচ/5 বয়স : 54 লিঙ্গ : পুরুষ</p> <p>ZJJ2790152</p> <p>ফটো উপলব্ধ</p>	<p>783</p> <p>নাম : রিঙ্কু মন্ডল স্বামীর নাম: গগন মন্ডল বাড়ির নং : বি/14/এইচ/5 বয়স : 44 লিঙ্গ : মহিলা</p> <p>ZJJ1422328</p> <p>ফটো উপলব্ধ</p>	

বিধানসভা নির্বাচনক্ষেত্রের নং, নাম : 163-এন্টালী
1- সংযোজন তালিকা 1 (01-01-2026 28-02-2026)

নির্বাচক সংখ্যার সারসংক্ষেপ :								
A) নির্বাচকের সংখ্যা :								
	নির্বাচক তালিকার প্রকৃতি	নির্বাচক তালিকার পরিচিতি :	নির্বাচকের সংখ্যা :					
			পুরুষ	মহিলা	তৃতীয় লিঙ্গ	মোট		
I	মূল তালিকা	মূল তালিকা	বিশেষ নিবিড় সংশোধনী ২০২৬-এর চূড়ান্ত ভোটার তালিকা		365	418	0	783
II	1- সংযোজন তালিকা	সংযোজনী 1	বিশেষ সংক্ষিপ্ত সংশোধন 2026		0	0	0	0
III	2- বিয়োজন তালিকা	সংযোজনী 1	বিশেষ সংক্ষিপ্ত সংশোধন 2026		7	4	0	11
IV	'লিঙ্গ ক্ষেত্রের' পরিবর্তনের কারণে পার্থক্য			0	0	0	0	
নির্বাচকের মোট সংখ্যা (I+II-III+IV)				358	414	0	772	
B) ক্রটি সংশোধনের সংখ্যা :								
নির্বাচক তালিকার প্রকৃতি	নির্বাচক তালিকার পরিচিতি :	ক্রটি সংশোধনের সংখ্যা :						
সংযোজনী 1	বিশেষ সংক্ষিপ্ত সংশোধন 2026	0						

নির্বাচক নিবন্ধন আধিকারিকের স্বাক্ষর

E-মৃত, S-স্থানান্তরিত, R-একাধিকবার অন্তর্ভুক্ত, M-নিখোঁজ, Q-যোগ্য নহে