

## নির্বাচক তালিকা 2026 S25 পশ্চিমবঙ্গ

বিধানসভা নির্বাচনক্ষেত্রের নং, নাম ও সংরক্ষণের স্থিতি : 164 - বেলেঘাটা (সাধারণ)		অংশ নং : 212																			
বিধানসভা নির্বাচনক্ষেত্রটি যে লোকসভা নির্বাচনক্ষেত্রের / ক্ষেত্রসমূহের অন্তর্ভুক্ত তার নং, নাম ও সংরক্ষণ স্থিতি : 24 - কলকাতা উত্তর (সাধারণ)																					
1. সংশোধনের পূর্ণ বিবরণ																					
সংশোধনের বৎসর :	2026	নির্বাচক তালিকার পরিচিতি :																			
ভিত্তি তারিখ :	01-01-2026	বিশেষ নিবিড় সংশোধনী ২০২৬-এর চূড়ান্ত ভোটার তালিকা																			
সংশোধনের প্রকৃতি :	বিশেষ নিবিড় সংশোধনী 2026																				
প্রকাশনার তারিখ :	28-02-2026																				
2. অংশ ও নির্বাচনী এলাকার পূর্ণ বিবরণ :																					
অংশের ভাগ নং ও নাম :																					
1-সাউথ কুলিয়া রোড		<table style="width: 100%; border-collapse: collapse;"> <tr> <td style="width: 50%;">প্রধান শহর/গ্রাম</td> <td style="width: 50%;">: কলকাতা মিউনিসিপাল কর্পোঃ</td> </tr> <tr> <td>ওয়ার্ড</td> <td>: 034</td> </tr> <tr> <td>থানা</td> <td>: বেলিয়াঘাটা</td> </tr> <tr> <td>গ্রাম পঞ্চগয়েত</td> <td>:</td> </tr> <tr> <td>ব্লক</td> <td>:</td> </tr> <tr> <td>মহকুমা</td> <td>:</td> </tr> <tr> <td>জেলা</td> <td>: কলকাতা উত্তর</td> </tr> <tr> <td>পিন</td> <td>: 700010</td> </tr> </table>				প্রধান শহর/গ্রাম	: কলকাতা মিউনিসিপাল কর্পোঃ	ওয়ার্ড	: 034	থানা	: বেলিয়াঘাটা	গ্রাম পঞ্চগয়েত	:	ব্লক	:	মহকুমা	:	জেলা	: কলকাতা উত্তর	পিন	: 700010
প্রধান শহর/গ্রাম	: কলকাতা মিউনিসিপাল কর্পোঃ																				
ওয়ার্ড	: 034																				
থানা	: বেলিয়াঘাটা																				
গ্রাম পঞ্চগয়েত	:																				
ব্লক	:																				
মহকুমা	:																				
জেলা	: কলকাতা উত্তর																				
পিন	: 700010																				
2-এস.কে.সর্বধিকারী লেন																					
3. ভোট গ্রহন কেন্দ্রের পূর্ণ বিবরণ :																					
ভোট গ্রহন কেন্দ্রের নং, নাম :		ভোট গ্রহন কেন্দ্রের শ্রেণী :		শহরাঞ্চল																	
212 - জয়শ্রী বিদ্যানিকেতন		এই অংশে সহায়ক ভোটগ্রহন কেন্দ্রের সংখ্যা		0																	
ভোট গ্রহন কেন্দ্রের ঠিকানা :		:																			
জয়শ্রী বিদ্যানিকেতন, রুম-৪, ১৫, বারোয়ারীতলা রোড, কলকাতা-১০																					
4. নির্বাচকের সংখ্যা :																					
প্রথম ক্রমিক নং	শেষ ক্রমিক নং	মোট সংখ্যা																			
		পুরুষ	মহিলা	তৃতীয় লিঙ্গ	মোট																
1	518	256	262	0	518																

নির্বাচক নিবন্ধন আধিকারিকের স্বাক্ষর

Nazri Naksha



Google Map View

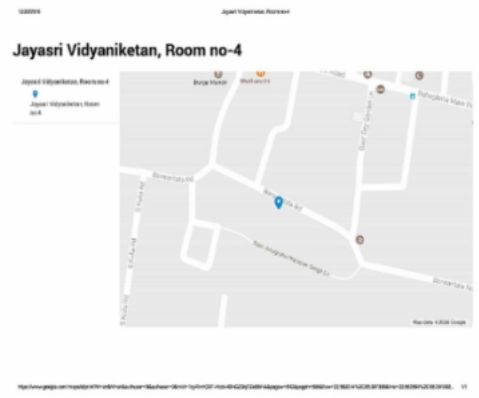

Polling Station Building Front View



Polling Station Front View



Cad View

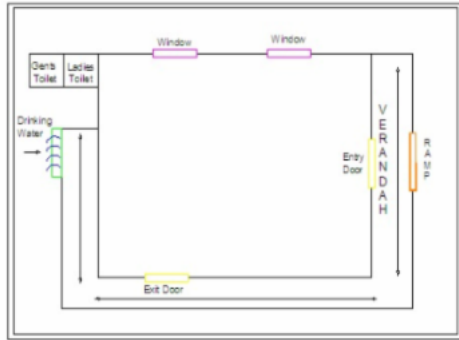

Key MAP View

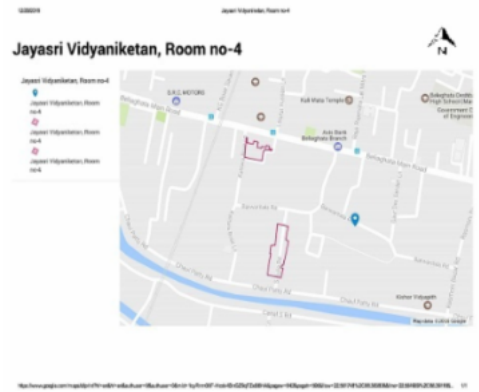

1 নাম : গৌরী চক্রবর্তী স্বামীর নাম: নিত্যা গোপাল চক্রবর্তী বাড়ির নং : 1 বয়স : 75 লিঙ্গ : মহিলা ফটো উপলব্ধ	WB/22/155/363362	2 নাম : রজত চক্রবর্তী পিতার নাম: ননী গোপাল চক্রবর্তী বাড়ির নং : 1 বয়স : 60 লিঙ্গ : পুরুষ ফটো উপলব্ধ	WB/22/155/363741	3 নাম : শান্তী চক্রবর্তী স্বামীর নাম: রজত চক্রবর্তী বাড়ির নং : 1 বয়স : 53 লিঙ্গ : মহিলা ফটো উপলব্ধ	WB/22/155/363361
4 নাম : পূজা চক্রবর্তী পিতার নাম: রজত চক্রবর্তী বাড়ির নং : 1 বয়স : 29 লিঙ্গ : মহিলা ফটো উপলব্ধ	ILJ2765618	5 নাম : দিলীপ কুমার রায় বর্মণ পিতার নাম: যতীন্দ্র নাথ রায় বর্মণ বাড়ির নং : 1 বয়স : 73 লিঙ্গ : পুরুষ ফটো উপলব্ধ	WB/38/258/111045	6 নাম : রীতা রায় বর্মণ স্বামীর নাম: দিলীপ কুমার রায় বর্মণ বাড়ির নং : 1 বয়স : 63 লিঙ্গ : মহিলা ফটো উপলব্ধ	WB/38/258/111155
7 নাম : দিপাঙ্জন রায় বর্মণ পিতার নাম: দিলীপ কুমার রায় বর্মণ বাড়ির নং : 1 বয়স : 40 লিঙ্গ : পুরুষ ফটো উপলব্ধ	DZD2430643	8 নাম : নিলাঞ্জন রায় বর্মণ পিতার নাম: দিলীপ কুমার রায় বর্মণ বাড়ির নং : 1 বয়স : 34 লিঙ্গ : পুরুষ ফটো উপলব্ধ	NRW1022912	9 নাম : সুদীপ রোজা পিতার নাম: পাম্মালাল রোজা বাড়ির নং : 1 বয়স : 59 লিঙ্গ : পুরুষ ফটো উপলব্ধ	ILJ3044906
10 নাম : ববি রোঝা স্বামীর নাম: শুদীপ রোঝা বাড়ির নং : 1 বয়স : 46 লিঙ্গ : মহিলা ফটো উপলব্ধ	DLR1335231	11 নাম : সহেলী কবি পিতার নাম: রুপক কবি বাড়ির নং : 1/সি বয়স : 26 লিঙ্গ : মহিলা ফটো উপলব্ধ	ILJ2930279	12 নাম : তনয়া রায় বর্মণ (খাঁ) স্বামীর নাম: দীপাঙ্জন রায় বর্মণ বাড়ির নং : 1 FL-1 বয়স : 37 লিঙ্গ : মহিলা ফটো উপলব্ধ	ILJ2765667
13 নাম : রাজেন্দ্র বাঁসফোর পিতার নাম: সেওনন্দন বাঁসফোর বাড়ির নং : 1-ফ, ফ ল-বী, 11 বয়স : 63 লিঙ্গ : পুরুষ ফটো উপলব্ধ	DLR1328434	14 নাম : কমলি বাঁসফোর স্বামীর নাম: রাজেন্দ্র বাঁসফোর বাড়ির নং : 1-ফ, ফ ল-বী, 11 বয়স : 56 লিঙ্গ : মহিলা ফটো উপলব্ধ	DLR1328426	15 নাম : কিরণ বাঁসফোর পিতার নাম: রাজেন্দ্র বাঁসফোর বাড়ির নং : 1-ফ, ফ ল-বী, 11 বয়স : 34 লিঙ্গ : মহিলা ফটো উপলব্ধ	ILJ2177012
16 নাম : সুদীপ্ত সরখেল পিতার নাম: গৌতম সরখেল বাড়ির নং : 1সেংট ফ, ফ ল-এ, 11 বয়স : 40 লিঙ্গ : পুরুষ ফটো উপলব্ধ	ILJ1513480	17 নাম : বাসুদেব পাণ্ডা পিতার নাম: বনমালী পাণ্ডা বাড়ির নং : 2 বয়স : 63 লিঙ্গ : পুরুষ ফটো উপলব্ধ	ILJ3220522	18 নাম : অশোক কুণ্ডু পিতার নাম: হরেকৃষ্ণা কুণ্ডু বাড়ির নং : 3 বয়স : 61 লিঙ্গ : পুরুষ ফটো উপলব্ধ	DLR2681625
19 নাম : গৌতম কাণ্ডু পিতার নাম: হরিপদ কাণ্ডু বাড়ির নং : 3 বয়স : 61 লিঙ্গ : পুরুষ ফটো উপলব্ধ	WB/22/155/363060	20 নাম : মলা কাণ্ডু স্বামীর নাম: গৌড়পদ কাণ্ডু বাড়ির নং : 3 বয়স : 61 লিঙ্গ : মহিলা ফটো উপলব্ধ	WB/22/155/363253	21 নাম : মালতী কুন্ডু স্বামীর নাম: পনু কুন্ডু বাড়ির নং : 3 বয়স : 61 লিঙ্গ : মহিলা ফটো উপলব্ধ	WB/22/155/363248
22 নাম : দিলীপ কাণ্ডু পিতার নাম: হরিপদ কাণ্ডু বাড়ির নং : 3 বয়স : 60 লিঙ্গ : পুরুষ ফটো উপলব্ধ	ILJ3171014	23 নাম : নন্দ কাণ্ডু স্বামীর নাম: গৌতম কাণ্ডু বাড়ির নং : 3 বয়স : 60 লিঙ্গ : মহিলা ফটো উপলব্ধ	DLR0142133	24 নাম : প্রতিমা কুন্ডু স্বামীর নাম: খুশি ভূষণ কুন্ডু বাড়ির নং : 3 বয়স : 59 লিঙ্গ : মহিলা ফটো উপলব্ধ	WB/22/155/363263
25 নাম : শি'প্রা কাণ্ডু স্বামীর নাম: অশোক কাণ্ডু বাড়ির নং : 3 বয়স : 59 লিঙ্গ : মহিলা ফটো উপলব্ধ	WB/22/155/363788	26 নাম : সোমনাথ কাণ্ডু পিতার নাম: প্রদীপ কাণ্ডু বাড়ির নং : 3 বয়স : 55 লিঙ্গ : পুরুষ ফটো উপলব্ধ	WB/22/155/363487	27 নাম : বিশুজীত বর্ক পিতার নাম: অক্ষয় বর্ক বাড়ির নং : 16 বয়স : 62 লিঙ্গ : পুরুষ ফটো উপলব্ধ	ILJ3195708
28 নাম : ইন্দ্রজীত কাণ্ডু পিতার নাম: পনু কাণ্ডু বাড়ির নং : 3 বয়স : 37 লিঙ্গ : পুরুষ ফটো উপলব্ধ	DLR2771707	29 নাম : অভিষেক কুণ্ডু পিতার নাম: অশোক কুণ্ডু বাড়ির নং : 3 বয়স : 30 লিঙ্গ : পুরুষ ফটো উপলব্ধ	ILJ2380996	30 নাম : রুবি ডাস স্বামীর নাম: কমল ডাস বাড়ির নং : 4A বয়স : 60 লিঙ্গ : মহিলা ফটো উপলব্ধ	WB/22/155/363261

31 নাম : পিয়ালী ডাস স্বামীর নাম: অশিষ ডাস বাড়ির নং : 4A বয়স : 54 লিঙ্গ : মহিলা	DLR2189355 ফটো উপলব্ধ	32 নাম : আশীষ কুমার দাস পিতার নাম: তাঁরাপদ দাস বাড়ির নং : 4/A বয়স : 57 লিঙ্গ : পুরুষ	ILJ3038130 ফটো উপলব্ধ	33 নাম : আদিত্য দাস পিতার নাম: আশিষ কুমার দাস বাড়ির নং : 4/এ বয়স : 25 লিঙ্গ : পুরুষ	ILJ2868974 ফটো উপলব্ধ
34 নাম : তপশ চন্দা পিতার নাম: সুনীল রঞ্জন চন্দা বাড়ির নং : 4B বয়স : 58 লিঙ্গ : পুরুষ	DLR2444925 ফটো উপলব্ধ	35 নাম : কুণাল চন্দ্র পিতার নাম: সুনীল চন্দ্র বাড়ির নং : 4B বয়স : 39 লিঙ্গ : পুরুষ	DLR2564177 ফটো উপলব্ধ	36 নাম : প্রদীপ দাস পিতার নাম: নারায়ণ চন্দ্র দাস বাড়ির নং : 4B বয়স : 63 লিঙ্গ : পুরুষ	WB/22/155/324420 ফটো উপলব্ধ
37 নাম : প্রবির দাস পিতার নাম: নারায়ণ চন্দ্র দাস বাড়ির নং : 4B বয়স : 56 লিঙ্গ : পুরুষ	WB/22/155/324612 ফটো উপলব্ধ	38 নাম : শশা দাস স্বামীর নাম: প্রদীপ দাস বাড়ির নং : 4B বয়স : 55 লিঙ্গ : মহিলা	WB/37/265/300229 ফটো উপলব্ধ	39 নাম : প্রণব দাস পিতার নাম: নারায়ণ চন্দ্র দাস বাড়ির নং : 4B বয়স : 49 লিঙ্গ : পুরুষ	WB/22/155/324622 ফটো উপলব্ধ
40 নাম : ঝুমা দাস স্বামীর নাম: প্রনব দাস বাড়ির নং : 4B বয়স : 46 লিঙ্গ : মহিলা	ILJ2705283 ফটো উপলব্ধ	41 নাম : সুদীপ্ত দাস পিতার নাম: প্রদীপ দাস বাড়ির নং : 4B বয়স : 28 লিঙ্গ : পুরুষ	ILJ2705275 ফটো উপলব্ধ	42 নাম : ঋনা দেব স্বামীর নাম: সোমনাথ দেব বাড়ির নং : 4B বয়স : 51 লিঙ্গ : মহিলা	DLR1312214 ফটো উপলব্ধ
43 নাম : উওম দও পিতার নাম: বীশ্বনথ দও বাড়ির নং : 4B বয়স : 55 লিঙ্গ : পুরুষ	WB/22/155/363131 ফটো উপলব্ধ	44 নাম : বডন দও পিতার নাম: বীশ্বনথ দও বাড়ির নং : 4B বয়স : 51 লিঙ্গ : পুরুষ	WB/22/155/363186 ফটো উপলব্ধ	45 নাম : সুতপা দাস পিতার নাম: অধীর কসরকার বাড়ির নং : 4B বয়স : 48 লিঙ্গ : মহিলা	DLR1316512 ফটো উপলব্ধ
46 নাম : যোগমায়া দাস স্বামীর নাম: নারায়ণ চন্দ্র দাস বাড়ির নং : 4/B বয়স : 71 লিঙ্গ : মহিলা	WB/22/155/324511 ফটো উপলব্ধ	47 নাম : জলী দও স্বামীর নাম: উওম দও বাড়ির নং : 4/B বয়স : 55 লিঙ্গ : মহিলা	WB/22/155/363562 ফটো উপলব্ধ	48 নাম : আলো কুণ্ড স্বামীর নাম: গিরিধারী কুণ্ড বাড়ির নং : 4/C বয়স : 65 লিঙ্গ : মহিলা	WB/22/155/363215 ফটো উপলব্ধ
49 নাম : সঞ্জয় কুণ্ড পিতার নাম: গিরিধারী কুণ্ড বাড়ির নং : 4/C বয়স : 51 লিঙ্গ : পুরুষ	WB/22/155/363717 ফটো উপলব্ধ	50 নাম : শেখর কুন্ড পিতার নাম: গিরিধারী কুন্ড বাড়ির নং : 4/C বয়স : 49 লিঙ্গ : পুরুষ	WB/22/155/363433 ফটো উপলব্ধ	51 নাম : রেশ্মী কুণ্ড (মজুমদার) স্বামীর নাম: শেখর কুণ্ড বাড়ির নং : 4/C বয়স : 44 লিঙ্গ : মহিলা	JSC2617207 ফটো উপলব্ধ
52 নাম : পিয়ালী কুণ্ড ঘোষ স্বামীর নাম: সঞ্জয় কুন্ড বাড়ির নং : 4/C বয়স : 52 লিঙ্গ : মহিলা	ILJ3044898 ফটো উপলব্ধ	53 নাম : প্রবির দেব পিতার নাম: হরেন দেব বাড়ির নং : 4ই বয়স : 57 লিঙ্গ : পুরুষ	ILJ2972180 ফটো উপলব্ধ	54 নাম : পিংকি দেব স্বামীর নাম: প্রবির দেব বাড়ির নং : 4ই বয়স : 43 লিঙ্গ : মহিলা	DLR2445633 ফটো উপলব্ধ
55 নাম : গোপাল রঈ পিতার নাম: ললিত রঈ বাড়ির নং : 5 বয়স : 71 লিঙ্গ : পুরুষ	WB/22/155/363329 ফটো উপলব্ধ	56 নাম : বিলা রঈ স্বামীর নাম: গোপাল রঈ বাড়ির নং : 5 বয়স : 61 লিঙ্গ : মহিলা	WB/22/155/363115 ফটো উপলব্ধ	57 নাম : জুয়েল রঈ পিতার নাম: গোপাল রঈ বাড়ির নং : 5 বয়স : 37 লিঙ্গ : পুরুষ	DLR2771715 ফটো উপলব্ধ
58 নাম : জয়তা মৈত্র স্বামীর নাম: তাপস মৈত্র বাড়ির নং : 5/1ই বয়স : 48 লিঙ্গ : মহিলা	ILJ2930352 ফটো উপলব্ধ	59 নাম : সুজয় গুড়ে পিতার নাম: শ্রীকান্ত গুড়ে বাড়ির নং : 5/1জি বয়স : 32 লিঙ্গ : পুরুষ	ILJ2840429 ফটো উপলব্ধ	60 নাম : আরতি বসাক স্বামীর নাম: দেবেন বসাক বাড়ির নং : 5/2 বয়স : 53 লিঙ্গ : মহিলা	DLR1340843 ফটো উপলব্ধ

61 নাম : বাণী গুড়ে মায়ের নাম: গোলাপ গুড়ে বাড়ির নং : 5/3 বয়স : 52 লিঙ্গ : মহিলা	ILJ2930477 ফটো উপলব্ধ	62 নাম : চীলোন তসাহা পিতার নাম: নির্মল তসাহা বাড়ির নং : 6 বয়স : 72 লিঙ্গ : পুরুষ	WB/22/155/363785 ফটো উপলব্ধ	63 নাম : সুজতা তসাহা স্বামীর নাম: চীলোন তসাহা বাড়ির নং : 6 বয়স : 63 লিঙ্গ : মহিলা	DLR2189512 ফটো উপলব্ধ
64 নাম : নিলাজা সাহা পিতার নাম: চিলমন সাহা বাড়ির নং : 6 বয়স : 28 লিঙ্গ : পুরুষ	ILJ2705259 ফটো উপলব্ধ	65 নাম : সুনীল তসাহা পিতার নাম: জগেন্দ্র তসাহা বাড়ির নং : 6/1 বয়স : 73 লিঙ্গ : পুরুষ	WB/22/155/363111 ফটো উপলব্ধ	66 নাম : তিমির বরণ তসাহা পিতার নাম: জগেন্দ্র তসাহা বাড়ির নং : 6/1 বয়স : 71 লিঙ্গ : পুরুষ	WB/22/155/363549 ফটো উপলব্ধ
67 নাম : নিবেদিতা তসাহা স্বামীর নাম: সুনীলবরন তসাহা বাড়ির নং : 6/1 বয়স : 67 লিঙ্গ : মহিলা	WB/22/155/363773 ফটো উপলব্ধ	68 নাম : গিতা তসাহা স্বামীর নাম: তিমিরবরণ তসাহা বাড়ির নং : 6/1 বয়স : 65 লিঙ্গ : মহিলা	WB/22/155/363408 ফটো উপলব্ধ	69 নাম : রিয়া তসাহা পিতার নাম: শুজিত তসাহা বাড়ির নং : 6/1 বয়স : 40 লিঙ্গ : মহিলা	DLR2564185 ফটো উপলব্ধ
70 নাম : অনিন্দিতা সাহা পিতার নাম: তিমির বরণ সাহা বাড়ির নং : 6/1 বয়স : 30 লিঙ্গ : মহিলা	ILJ2381051 ফটো উপলব্ধ	71 নাম : সুমন সাহা পিতার নাম: তিমির বরণ সাহা বাড়ির নং : 6/1 বয়স : 27 লিঙ্গ : পুরুষ	ILJ2765659 ফটো উপলব্ধ	72 নাম : লিপি বোস স্বামীর নাম: সনত কুমার বোস বাড়ির নং : 6/2 বয়স : 64 লিঙ্গ : মহিলা	ILJ2983815 ফটো উপলব্ধ
73 নাম : কণা কসরকার স্বামীর নাম: দিব্যশিষ কসরকার বাড়ির নং : 6/2 বয়স : 62 লিঙ্গ : মহিলা	WB/22/155/363654 ফটো উপলব্ধ	74 নাম : শান্তনু কসরকার পিতার নাম: বিনোদ কসরকার বাড়ির নং : 6/2 বয়স : 59 লিঙ্গ : পুরুষ	WB/22/155/363536 ফটো উপলব্ধ	75 নাম : তপস কসরকার পিতার নাম: বিনোদ কসরকার বাড়ির নং : 6/2 বয়স : 59 লিঙ্গ : পুরুষ	WB/22/155/363275 ফটো উপলব্ধ
76 নাম : শিমা কসরকার স্বামীর নাম: শুভাশিষ কসরকার বাড়ির নং : 6/2 বয়স : 59 লিঙ্গ : মহিলা	WB/22/155/363167 ফটো উপলব্ধ	77 নাম : দিপান্বিতা সরকার স্বামীর নাম: শান্তনু সরকার বাড়ির নং : 6/2 বয়স : 49 লিঙ্গ : মহিলা	WB/22/155/267521 ফটো উপলব্ধ	78 নাম : দেবজিত কসরকার পিতার নাম: বৈশাখ কসরকার বাড়ির নং : 6/2 বয়স : 40 লিঙ্গ : পুরুষ	DLR2564193 ফটো উপলব্ধ
79 নাম : সুভজিত সরকার পিতার নাম: শুভাশিষ সরকার বাড়ির নং : 6/2 বয়স : 36 লিঙ্গ : পুরুষ	ILJ1518695 ফটো উপলব্ধ	80 নাম : শান্তনব সরকার পিতার নাম: শান্তনু সরকার বাড়ির নং : 6/2 বয়স : 22 লিঙ্গ : পুরুষ	ILJ3088408 ফটো উপলব্ধ	81 নাম : শুভাশিষ সরকার পিতার নাম: বিনোদ কুমার সরকার বাড়ির নং : 6/2 বয়স : 71 লিঙ্গ : পুরুষ	WB/22/155/363166 ফটো উপলব্ধ
82 নাম : শীলা বসু স্বামীর নাম: শ্বপন বসু বাড়ির নং : 7 বয়স : 73 লিঙ্গ : মহিলা	WB/22/155/363734 ফটো উপলব্ধ	83 নাম : অতনু বসু পিতার নাম: মনোজমোহন বসু বাড়ির নং : 7 বয়স : 69 লিঙ্গ : পুরুষ	WB/22/155/363720 ফটো উপলব্ধ	84 নাম : বৈশাখী বসু স্বামীর নাম: অতনু বসু বাড়ির নং : 7 বয়স : 64 লিঙ্গ : মহিলা	WB/22/155/363735 ফটো উপলব্ধ
85 নাম : রুপক বসু পিতার নাম: শ্বপন বসু বাড়ির নং : 7 বয়স : 48 লিঙ্গ : পুরুষ	DLR1311364 ফটো উপলব্ধ	86 নাম : দেবশ্রী বসু স্বামীর নাম: রুপক বসু বাড়ির নং : 7 বয়স : 44 লিঙ্গ : মহিলা	DLR1342419 ফটো উপলব্ধ	87 নাম : তানিকা বসু পিতার নাম: অতনু বসু বাড়ির নং : 7 বয়স : 35 লিঙ্গ : মহিলা	ILJ1672351 ফটো উপলব্ধ
88 নাম : শমভূ নথ বসু পিতার নাম: সুধীর ক্র বসু বাড়ির নং : 8A বয়স : 61 লিঙ্গ : পুরুষ	DLR2564169 ফটো উপলব্ধ	89 নাম : মলই গোস্ব পিতার নাম: প্রদ্যুত বিজয় গোস্ব বাড়ির নং : 8A বয়স : 47 লিঙ্গ : পুরুষ	DLR2681732 ফটো উপলব্ধ	90 নাম : সুপ্রিয় ঘোষ স্বামীর নাম: মলয় ঘোষ বাড়ির নং : 8A বয়স : 40 লিঙ্গ : মহিলা	ILJ1672369 ফটো উপলব্ধ

91 নাম : শৈলেন নন্দী পিতার নাম: প্রদ্যুত নন্দী বাড়ির নং : 8A বয়স : 51 লিঙ্গ : পুরুষ	WB/22/155/363156 ফটো উপলব্ধ	92 নাম : রাজীব পাল পিতার নাম: নারায়ন পাল বাড়ির নং : 8A বয়স : 37 লিঙ্গ : পুরুষ	ILJ1857564 ফটো উপলব্ধ	93 নাম : শীলা সমদেব পিতার নাম: অমিয় ভূষণ সমদেব বাড়ির নং : 8A বয়স : 57 লিঙ্গ : মহিলা	WB/22/155/363316 ফটো উপলব্ধ
94 নাম : বিশ্বনাথ সমদেব পিতার নাম: অমিয় ভূষণ সমদেব বাড়ির নং : 8A বয়স : 54 লিঙ্গ : পুরুষ	WB/22/155/363149 ফটো উপলব্ধ	95 নাম : সম্পা দাস স্বামীর নাম: তপন কুমার দাস বাড়ির নং : 8A/1A বয়স : 54 লিঙ্গ : মহিলা	ILJ2589695 ফটো উপলব্ধ	96 নাম : শিপ্রা দাস স্বামীর নাম: তরুন দাস বাড়ির নং : 8A/1A বয়স : 46 লিঙ্গ : মহিলা	ILJ2202760 ফটো উপলব্ধ
97 নাম : নারায়ণ রঙ্গ পিতার নাম: আশুতোষ রঙ্গ বাড়ির নং : 8C বয়স : 69 লিঙ্গ : পুরুষ	WB/22/155/363070 ফটো উপলব্ধ	98 নাম : পরিতোষ রঙ্গ পিতার নাম: আশুতোষ রঙ্গ বাড়ির নং : 8C বয়স : 65 লিঙ্গ : পুরুষ	DLR2445021 ফটো উপলব্ধ	99 নাম : চন্দন রঙ্গ পিতার নাম: আশুতোষ রঙ্গ বাড়ির নং : 8C বয়স : 62 লিঙ্গ : পুরুষ	WB/22/155/363485 ফটো উপলব্ধ
100 নাম : জয়া রঙ্গ স্বামীর নাম: পরিতোষ রঙ্গ বাড়ির নং : 8C বয়স : 60 লিঙ্গ : মহিলা	DLR0071829 ফটো উপলব্ধ	101 নাম : জবা রঙ্গ পিতার নাম: চন্দন রঙ্গ বাড়ির নং : 8C বয়স : 56 লিঙ্গ : মহিলা	WB/22/155/363284 ফটো উপলব্ধ	102 নাম : রতন তসাহা পিতার নাম: শান্তিময় তসাহা বাড়ির নং : 8C বয়স : 61 লিঙ্গ : পুরুষ	WB/22/155/363786 ফটো উপলব্ধ
103 নাম : পলি তসাহা স্বামীর নাম: রতন তসাহা বাড়ির নং : 8C বয়স : 56 লিঙ্গ : মহিলা	WB/22/155/363650 ফটো উপলব্ধ	104 নাম : তপোজিত সরকার পিতার নাম: তাপস সরকার বাড়ির নং : 8সি বয়স : 26 লিঙ্গ : পুরুষ	ILJ2930253 ফটো উপলব্ধ	105 নাম : সৌরভ রায় পিতার নাম: চন্দন রায় বাড়ির নং : 8/C বয়স : 36 লিঙ্গ : পুরুষ	ILJ1518703 ফটো উপলব্ধ
106 নাম : সোহিনী রায় পিতার নাম: পরিতোষ রায় বাড়ির নং : 8/সী বয়স : 24 লিঙ্গ : মহিলা	ILJ2930378 ফটো উপলব্ধ	107 নাম : নবনিতা সাহা পিতার নাম: রতন সাহা বাড়ির নং : 8/C বয়স : 36 লিঙ্গ : মহিলা	ILJ1672377 ফটো উপলব্ধ	108 নাম : শমিষ্ঠা সরকার স্বামীর নাম: তাপস সরকার বাড়ির নং : 8/সী বয়স : 53 লিঙ্গ : মহিলা	ILJ2930386 ফটো উপলব্ধ
109 নাম : বলু দাস স্বামীর নাম: জগদীশ দাস বাড়ির নং : 8E বয়স : 57 লিঙ্গ : মহিলা	ILJ1857325 ফটো উপলব্ধ	110 নাম : পৌরী ডাস স্বামীর নাম: বল্লব ডাস বাড়ির নং : 8E বয়স : 53 লিঙ্গ : মহিলা	WB/22/155/363028 ফটো উপলব্ধ	111 নাম : রিশিতা দাস পিতার নাম: বল্লব দাস বাড়ির নং : 8ই বয়স : 28 লিঙ্গ : মহিলা	ILJ3140480 ফটো উপলব্ধ
112 নাম : প্রব দাস পিতার নাম: জগদীশ দাস বাড়ির নং : 8ই বয়স : 26 লিঙ্গ : পুরুষ	ILJ2930287 ফটো উপলব্ধ	113 নাম : রমা দেব পিতার নাম: হরেন দেব বাড়ির নং : 8ই বয়স : 61 লিঙ্গ : মহিলা	ILJ2971331 ফটো উপলব্ধ	114 নাম : পিয়াশা দেব পিতার নাম: প্রবির দেব বাড়ির নং : 8ই বয়স : 23 লিঙ্গ : মহিলা	ILJ3034428 ফটো উপলব্ধ
115 নাম : শর্মিলা দে স্বামীর নাম: বাবলু দে বাড়ির নং : 8/ই এফ-2য় বয়স : 42 লিঙ্গ : মহিলা	ILJ1669357 ফটো উপলব্ধ	116 নাম : শ্বপন ডাস পিতার নাম: চিত্তরঞ্জন ডাস বাড়ির নং : 9 বয়স : 61 লিঙ্গ : পুরুষ	WB/22/155/363354 ফটো উপলব্ধ	117 নাম : তরন ডাস পিতার নাম: চিত্তরঞ্জন ডাস বাড়ির নং : 9 বয়স : 58 লিঙ্গ : পুরুষ	WB/22/155/363680 ফটো উপলব্ধ
118 নাম : তরুন কুমার ঘোষ পিতার নাম: নিতাই কুমার ঘোষ বাড়ির নং : 9 বয়স : 54 লিঙ্গ : পুরুষ	ILJ2705333 ফটো উপলব্ধ	119 নাম : নির্মল সাহা পিতার নাম: অনন্ত লাল সাহা বাড়ির নং : 9 বয়স : 62 লিঙ্গ : পুরুষ	WB/22/155/243345 ফটো উপলব্ধ	120 নাম : আরতি সাহা স্বামীর নাম: নির্মল সাহা বাড়ির নং : 9 বয়স : 60 লিঙ্গ : মহিলা	WB/22/155/243577 ফটো উপলব্ধ

121 নাম : মৌমিতা সাহা পিতার নাম : নির্মল সাহা বাড়ির নং : 9 বয়স : 28 লিঙ্গ : পুরুষ	ILJ2705242 ফটো উপলব্ধ	122 নাম : নন্দদুলাল বসু পিতার নাম : কালিদাস বসু বাড়ির নং : 10/1H/1 বয়স : 70 লিঙ্গ : পুরুষ	WB/22/155/363776 ফটো উপলব্ধ	123 নাম : রেকা বসু স্বামীর নাম : নন্দদুলাল বসু বাড়ির নং : 10/1H/1 বয়স : 69 লিঙ্গ : মহিলা	WB/22/155/363532 ফটো উপলব্ধ
124 নাম : বিপলব বসু পিতার নাম : কালিদাস বসু বাড়ির নং : 10/1H/1 বয়স : 66 লিঙ্গ : পুরুষ	ILJ3148996 ফটো উপলব্ধ	125 নাম : অসীম বসু পিতার নাম : কালিদাস বসু বাড়ির নং : 10/1H/1 বয়স : 61 লিঙ্গ : পুরুষ	WB/22/155/363119 ফটো উপলব্ধ	126 নাম : শ্যামলি বসু স্বামীর নাম : অসীম বসু বাড়ির নং : 10/1H/1 বয়স : 54 লিঙ্গ : মহিলা	DLR2189579 ফটো উপলব্ধ
127 নাম : অর্পিতা বাসু পিতার নাম : অসিম বাসু বাড়ির নং : 10/1/H/1 বয়স : 28 লিঙ্গ : মহিলা	ILJ2779007 ফটো উপলব্ধ	128 নাম : অভিজিৎ বাসু পিতার নাম : বিপ্লব বাসু বাড়ির নং : 10/1/H/1 বয়স : 27 লিঙ্গ : পুরুষ	ILJ2778991 ফটো উপলব্ধ	129 নাম : রাজু বসু পিতার নাম : শ্বপন বসু বাড়ির নং : 10/1H/2 বয়স : 42 লিঙ্গ : পুরুষ	DLR2445070 ফটো উপলব্ধ
130 নাম : শ্বপন বোস পিতার নাম : সূর্য বোস বাড়ির নং : 10/1H/2 বয়স : 76 লিঙ্গ : পুরুষ	WB/22/155/363752 ফটো উপলব্ধ	131 নাম : কল্পনা বোস স্বামীর নাম : শ্বপন বোস বাড়ির নং : 10/1H/2 বয়স : 66 লিঙ্গ : মহিলা	WB/22/155/363653 ফটো উপলব্ধ	132 নাম : নমিতা চক্রবর্তী পিতার নাম : অবিনাশ চক্রবর্তী বাড়ির নং : 10/1H/2 বয়স : 71 লিঙ্গ : মহিলা	ILJ3042876 ফটো উপলব্ধ
133 নাম : গগনপ্রীত চক্রবর্তী স্বামীর নাম : মানিক চক্রবর্তী বাড়ির নং : 10/1H/2 বয়স : 63 লিঙ্গ : মহিলা	WB/22/155/363325 ফটো উপলব্ধ	134 নাম : জ্যোতি বরন চক্রবর্তী পিতার নাম : অবিনাশ চক্রবর্তী বাড়ির নং : 10/1H/2 বয়স : 57 লিঙ্গ : পুরুষ	ILJ3188240 ফটো উপলব্ধ	135 নাম : শুভেন্দু চক্রবর্তী পিতার নাম : অনিল বরণ চক্রবর্তী বাড়ির নং : 10/1H/2 বয়স : 40 লিঙ্গ : পুরুষ	DLR2445096 ফটো উপলব্ধ
136 নাম : অসিত বরন চক্রবর্তী পিতার নাম : অবিনাশ চক্রবর্তী বাড়ির নং : 10/1H/2 বয়স : 60 লিঙ্গ : পুরুষ	ILJ3188232 ফটো উপলব্ধ	137 নাম : অসীম চক্রবর্তী পিতার নাম : অবিনাশ চক্রবর্তী বাড়ির নং : 10/1H/2 বয়স : 51 লিঙ্গ : পুরুষ	ILJ3188224 ফটো উপলব্ধ	138 নাম : অমল বরন চক্রবর্তী পিতার নাম : অবিনাশ চক্রবর্তী বাড়ির নং : 10/1H/2 বয়স : 55 লিঙ্গ : পুরুষ	ILJ3188257 ফটো উপলব্ধ
139 নাম : সোনি সরখেল স্বামীর নাম : সুদীপ্ত সরখেল বাড়ির নং : 1ফ, ফ ল-এ, 11, বয়স : 39 লিঙ্গ : মহিলা	DLR2605533 ফটো উপলব্ধ	140 নাম : শয়মাল কাণ্ডু পিতার নাম : বিপদ কাণ্ডু বাড়ির নং : 10/1H/2 বয়স : 60 লিঙ্গ : পুরুষ	WB/22/155/363474 ফটো উপলব্ধ	141 নাম : জমুনা কাণ্ডু স্বামীর নাম : শয়মাল কাণ্ডু বাড়ির নং : 10/1H/2 বয়স : 52 লিঙ্গ : মহিলা	WB/22/155/363324 ফটো উপলব্ধ
142 নাম : সুধকর মৌলিক পিতার নাম : গৌরিশংকর মৌলিক বাড়ির নং : 10/1H/2 বয়স : 50 লিঙ্গ : পুরুষ	WB/22/155/363281 ফটো উপলব্ধ	143 নাম : শম্ভু নাথ মোদক পিতার নাম : তারক মোদক বাড়ির নং : 10/1H/2 বয়স : 71 লিঙ্গ : পুরুষ	ILJ3177144 ফটো উপলব্ধ	144 নাম : বসন্তি মোদক স্বামীর নাম : শম্ভু মোদক বাড়ির নং : 10/1H/2 বয়স : 34 লিঙ্গ : মহিলা	ILJ3177003 ফটো উপলব্ধ
145 নাম : তপশ চন্দ্র মোদক পিতার নাম : শম্ভু নাথ মোদক বাড়ির নং : 10/1H/2 বয়স : 45 লিঙ্গ : পুরুষ	DLR2190221 ফটো উপলব্ধ	146 নাম : তপন মোদক পিতার নাম : শম্ভু নাথ মোদক বাড়ির নং : 10/1H/2 বয়স : 40 লিঙ্গ : পুরুষ	DLR2445112 ফটো উপলব্ধ	147 নাম : পিংকি মোদক স্বামীর নাম : তপশ চ মোদক বাড়ির নং : 10/1H/2 বয়স : 38 লিঙ্গ : মহিলা	DLR2564227 ফটো উপলব্ধ
148 নাম : শেখর তসাহা পিতার নাম : নরেশ তসাহা বাড়ির নং : 10/1H/2 বয়স : 61 লিঙ্গ : পুরুষ	WB/22/155/363772 ফটো উপলব্ধ	149 নাম : রুমা তসাহা স্বামীর নাম : শেখর তসাহা বাড়ির নং : 10/1H/2 বয়স : 49 লিঙ্গ : মহিলা	DLR2445120 ফটো উপলব্ধ	150 নাম : পুষ্টিতা দাস স্বামীর নাম : পুষ্টি দাস বাড়ির নং : 10/1/এইচ/2 বয়স : 28 লিঙ্গ : মহিলা	ILJ2695328 ফটো উপলব্ধ

151 নাম : রিয়া মোদক স্বামীর নাম: তপন মোদক বাড়ির নং : 10/1/এইচ/2 বয়স : 27 লিঙ্গ : মহিলা	ILJ2844314 ফটো উপলব্ধ	152 নাম : প্রিয়ান্বিতা মোদক পিতার নাম: তাপশ চন্দ্র মোদক বাড়ির নং : 10/1/এইচ/2 বয়স : 22 লিঙ্গ : মহিলা	ILJ3088432 ফটো উপলব্ধ	153 নাম : সৌরভ সাহা পিতার নাম: শেখর সাহা বাড়ির নং : 10/1/এইচ/2 বয়স : 27 লিঙ্গ : পুরুষ	ILJ2868982 ফটো উপলব্ধ
154 নাম : শম্ভু নাথ দত্ত পিতার নাম: ললিত মোহন দত্ত বাড়ির নং : 10/1H/3 বয়স : 69 লিঙ্গ : পুরুষ	ILJ2983294 ফটো উপলব্ধ	155 নাম : বিবা দত্ত স্বামীর নাম: সীতলপ্রসাদ দত্ত বাড়ির নং : 10/1H/3 বয়স : 66 লিঙ্গ : মহিলা	WB/22/155/363511 ফটো উপলব্ধ	156 নাম : শ্যামলি দত্ত স্বামীর নাম: শম্ভু নাথ দত্ত বাড়ির নং : 10/1H/3 বয়স : 57 লিঙ্গ : মহিলা	DLR2681773 ফটো উপলব্ধ
157 নাম : মৃত্যুঞ্জয় দত্ত পিতার নাম: শিবপ্রসাদ দত্ত বাড়ির নং : 10/1H/3 বয়স : 48 লিঙ্গ : পুরুষ	ILJ3036829 ফটো উপলব্ধ	158 নাম : সঞ্জয় দত্ত পিতার নাম: শম্ভুনাথ দত্ত বাড়ির নং : 10/1H/3 বয়স : 37 লিঙ্গ : পুরুষ	ILJ2705267 ফটো উপলব্ধ	159 নাম : চৈতী দত্ত স্বামীর নাম: মৃত্যুঞ্জয় দত্ত বাড়ির নং : 10/1H/3 বয়স : 35 লিঙ্গ : মহিলা	ILJ2705234 ফটো উপলব্ধ
160 নাম : জয়শ্রী দত্ত পিতার নাম: শম্ভু নাথ দত্ত বাড়ির নং : 10/1H/3 বয়স : 32 লিঙ্গ : মহিলা	ILJ2202745 ফটো উপলব্ধ	161 নাম : পতুল ডাস স্বামীর নাম: রতন ডাস বাড়ির নং : 10/1H/4 বয়স : 61 লিঙ্গ : মহিলা	WB/22/155/363769 ফটো উপলব্ধ	162 নাম : জহর ডাস পিতার নাম: রতন ডাস বাড়ির নং : 10/1H/4 বয়স : 49 লিঙ্গ : পুরুষ	WB/22/155/363768 ফটো উপলব্ধ
163 নাম : প্রদীপ কুমার দাস পিতার নাম: দিলীপ দাস বাড়ির নং : 10/1H/4 বয়স : 48 লিঙ্গ : পুরুষ	ILJ2986958 ফটো উপলব্ধ	164 নাম : সোমা দত্ত মায়ের নাম: বিণা দত্ত বাড়ির নং : 10/1H/4 বয়স : 50 লিঙ্গ : মহিলা	DLR2734366 ফটো উপলব্ধ	165 নাম : চন্দন দত্ত পিতার নাম: অমর কুমার দত্ত বাড়ির নং : 10/1H/4 বয়স : 49 লিঙ্গ : পুরুষ	WB/22/155/363385 ফটো উপলব্ধ
166 নাম : শ্যামাপদ কর্মকার পিতার নাম: মনুজ কর্মকার বাড়ির নং : 10/1H/4 বয়স : 81 লিঙ্গ : পুরুষ	WB/22/155/363002 ফটো উপলব্ধ	167 নাম : জয়ন্ত কর্মকার পিতার নাম: শ্যামাপদ কর্মকার বাড়ির নং : 10/1H/4 বয়স : 53 লিঙ্গ : পুরুষ	ILJ3162773 ফটো উপলব্ধ	168 নাম : প্রশান্ত কর্মকার পিতার নাম: শ্যামাপদ কর্মকার বাড়ির নং : 10/1H/4 বয়স : 52 লিঙ্গ : পুরুষ	WB/22/155/363457 ফটো উপলব্ধ
169 নাম : বিউটি কর্মকার স্বামীর নাম: প্রশান্ত কর্মকার বাড়ির নং : 10/1H/4 বয়স : 49 লিঙ্গ : মহিলা	DLR1311216 ফটো উপলব্ধ	170 নাম : রুবি কর্মকার পিতার নাম: অমর কুমার দত্ত বাড়ির নং : 10/1H/4 বয়স : 49 লিঙ্গ : মহিলা	ILJ2891869 ফটো উপলব্ধ	171 নাম : টুম্পা কর্মকার স্বামীর নাম: জয়ন্ত কর্মকার বাড়ির নং : 10/1H/4 বয়স : 41 লিঙ্গ : মহিলা	ILJ2008936 ফটো উপলব্ধ
172 নাম : শুভজিত কর্মকার পিতার নাম: প্রশান্ত কর্মকার বাড়ির নং : 10/1H/4 বয়স : 30 লিঙ্গ : পুরুষ	ILJ2765600 ফটো উপলব্ধ	173 নাম : শুভা ঘোষ পিতার নাম: পরেশ নাথ ঘোষ বাড়ির নং : 10/1H/7 বয়স : 61 লিঙ্গ : মহিলা	ILJ2983823 ফটো উপলব্ধ	174 নাম : রবিশঙ্কর দাস পিতার নাম: রণেন্দ্রনাথ দাস বাড়ির নং : 10/1H/7 বয়স : 67 লিঙ্গ : পুরুষ	ILJ2894590 ফটো উপলব্ধ
175 নাম : কেয়া দাস স্বামীর নাম: সুনীল দাস বাড়ির নং : 10/1/এইচ/7 বয়স : 57 লিঙ্গ : মহিলা	FGH2507135 ফটো উপলব্ধ	176 নাম : শুমিতা ডাস স্বামীর নাম: রবিশঙ্কর ডাস বাড়ির নং : 10/1H/7 বয়স : 56 লিঙ্গ : মহিলা	WB/22/155/360099 ফটো উপলব্ধ	177 নাম : দিপঙ্কর দাস পিতার নাম: সুনীল দাস বাড়ির নং : 10/1/এইচ/7 বয়স : 37 লিঙ্গ : পুরুষ	FGH2507119 ফটো উপলব্ধ
178 নাম : পিংকি দাস স্বামীর নাম: দিপঙ্কর দাস বাড়ির নং : 10/1/এইচ/7 বয়স : 37 লিঙ্গ : মহিলা	ZZC2055747 ফটো উপলব্ধ	179 নাম : সৌরভ দাস পিতার নাম: রবিশঙ্কর দাস বাড়ির নং : 10/1H/7 বয়স : 27 লিঙ্গ : পুরুষ	ILJ2798205 ফটো উপলব্ধ	180 নাম : প্রশান্ত কুমার ঘোষ পিতার নাম: প্রদীপ কুমার ঘোষ বাড়ির নং : 10/1H/7 বয়স : 70 লিঙ্গ : পুরুষ	WB/22/155/363708 ফটো উপলব্ধ

181 নাম : প্রিয়াসিতা ঘোষ স্বামীর নাম: সুশান্ত ঘোষ বাড়ির নং : 10/1/H/7 বয়স : 56 লিঙ্গ : মহিলা	ILJ2202752 ফটো উপলব্ধ	182 নাম : সুশান্ত ঘোষ পিতার নাম: প্রান বল্লভ ঘোষ বাড়ির নং : 10/1/H/7 বয়স : 55 লিঙ্গ : পুরুষ	WB/22/155/363591 ফটো উপলব্ধ	183 নাম : পল্লবী ঘোষ পিতার নাম: প্রশান্ত কুমার ঘোষ বাড়ির নং : 10/1/H/7 বয়স : 32 লিঙ্গ : মহিলা	ILJ2202737 ফটো উপলব্ধ
184 নাম : চন্দ্র নাথ মুখার্জী পিতার নাম: বৈদ্যনাথ মুখার্জী বাড়ির নং : 10/1/H/7 বয়স : 58 লিঙ্গ : পুরুষ	WB/22/153/324679 ফটো উপলব্ধ	185 নাম : শর্মিষ্ঠা মুখার্জী স্বামীর নাম: চন্দ্রনাথ মুখার্জী বাড়ির নং : 10/1/H/7 বয়স : 52 লিঙ্গ : মহিলা	XOA0541714 ফটো উপলব্ধ	186 নাম : সুমন পণ্ডল পিতার নাম: মনিক পণ্ডল বাড়ির নং : 10/1/এইচ/7 বয়স : 39 লিঙ্গ : পুরুষ	DLR2553618 ফটো উপলব্ধ
187 নাম : জয়িতা পাল স্বামীর নাম: সুমন পাল বাড়ির নং : 10/1/এইচ/7 বয়স : 35 লিঙ্গ : মহিলা	ILJ2580991 ফটো উপলব্ধ	188 নাম : কৃষ্ণ হলের্দর স্বামীর নাম: কিশোরী হলের্দর বাড়ির নং : 10/1H/8 বয়স : 71 লিঙ্গ : মহিলা	WB/22/155/363554 ফটো উপলব্ধ	189 নাম : দিপালি হলের্দর স্বামীর নাম: কৃষ্ণ গোপাল হালদার বাড়ির নং : 10/1H/8 বয়স : 60 লিঙ্গ : মহিলা	DLR2445146 ফটো উপলব্ধ
190 নাম : কৃষ্ণ গোপাল হালদার পিতার নাম: কিশোরী মোহন হালদার বাড়ির নং : 10/1/H/8 বয়স : 59 লিঙ্গ : পুরুষ	WB/22/155/363705 ফটো উপলব্ধ	191 নাম : রুপম হালদার পিতার নাম: কৃষ্ণ গোপাল হালদার বাড়ির নং : 10/1/এইচ/8 বয়স : 26 লিঙ্গ : পুরুষ	ILJ2844272 ফটো উপলব্ধ	192 নাম : সুবীর ডাস পিতার নাম: ক্ষিরোদ ডাস বাড়ির নং : 10/1H/9 বয়স : 61 লিঙ্গ : পুরুষ	WB/22/155/363363 ফটো উপলব্ধ
193 নাম : শিল্পী ডাস স্বামীর নাম: মিলন ডাস বাড়ির নং : 10/1H/9 বয়স : 59 লিঙ্গ : মহিলা	WB/22/155/363375 ফটো উপলব্ধ	194 নাম : শি'প্রা ডাস পিতার নাম: ক্ষিরোদ ডাস বাড়ির নং : 10/1H/9 বয়স : 59 লিঙ্গ : মহিলা	WB/22/155/363417 ফটো উপলব্ধ	195 নাম : শীলা রানী দাস স্বামীর নাম: সুবীর কুমার দাস বাড়ির নং : 10/1/H/9 বয়স : 56 লিঙ্গ : মহিলা	WB/22/155/363101 ফটো উপলব্ধ
196 নাম : সোমনাথ দাস মায়ের নাম: শিল্পী দাস বাড়ির নং : 10/1/H/9 বয়স : 29 লিঙ্গ : পুরুষ	ILJ2705325 ফটো উপলব্ধ	197 নাম : ঋতুপর্ণা দাস পিতার নাম: সুবীর দাস বাড়ির নং : 10/1/H/9 বয়স : 28 লিঙ্গ : মহিলা	ILJ2765592 ফটো উপলব্ধ	198 নাম : অরপিতা প্রমানিক পিতার নাম: তপন প্রমানিক বাড়ির নং : 10/1/এইচ/9 বয়স : 43 লিঙ্গ : মহিলা	DLR2729937 ফটো উপলব্ধ
199 নাম : শুভাশিষ সাহা পিতার নাম: ননীগোপাল সাহা বাড়ির নং : 10/1/H/9 বয়স : 39 লিঙ্গ : পুরুষ	DLR2563914 ফটো উপলব্ধ	200 নাম : বিথিকা চাঁড় পিতার নাম: অজিত চাঁড় বাড়ির নং : 11 বয়স : 83 লিঙ্গ : মহিলা	WB/22/155/363243 ফটো উপলব্ধ	201 নাম : অলোক চাঁড় পিতার নাম: অজিত চাঁড় বাড়ির নং : 11 বয়স : 60 লিঙ্গ : পুরুষ	WB/22/155/363064 ফটো উপলব্ধ
202 নাম : অমিতা ধর(দত্ত) স্বামীর নাম: অলোক ধর বাড়ির নং : 11 বয়স : 51 লিঙ্গ : মহিলা	WB/21/154/396257 ফটো উপলব্ধ	# 203 নাম : পায়েল মিত্র স্বামীর নাম: শুভজিৎ মিত্র বাড়ির নং : 11 বয়স : 31 লিঙ্গ : মহিলা	NCL1372044 ফটো উপলব্ধ	204 নাম : অজয় দত্ত পিতার নাম: ব . এন . দত্ত বাড়ির নং : 11 বয়স : 54 লিঙ্গ : পুরুষ	DLR1311000 ফটো উপলব্ধ
205 নাম : লীলা দত্ত স্বামীর নাম: অজয় দত্ত বাড়ির নং : 11 বয়স : 51 লিঙ্গ : মহিলা	ILJ2903466 ফটো উপলব্ধ	206 নাম : দেবকুমার মিএ পিতার নাম: সতিশ মিএ বাড়ির নং : 11 বয়স : 71 লিঙ্গ : পুরুষ	WB/22/155/363577 ফটো উপলব্ধ	207 নাম : নমিতা মিত্র স্বামীর নাম: দেবকুমার মিত্র বাড়ির নং : 11 বয়স : 63 লিঙ্গ : মহিলা	ILJ3042884 ফটো উপলব্ধ
208 নাম : শুভজিত মিএ পিতার নাম: দেবকুমার মিএ বাড়ির নং : 11 বয়স : 38 লিঙ্গ : পুরুষ	DLR2771723 ফটো উপলব্ধ	209 নাম : বিশ্বজিৎ পাল পিতার নাম: রতন পাল বাড়ির নং : 12/1 বয়স : 55 লিঙ্গ : পুরুষ	WB/15/031/522283 ফটো উপলব্ধ	210 নাম : মৌসুমী পাল স্বামীর নাম: বিশ্বজিৎ পাল বাড়ির নং : 12/1 বয়স : 46 লিঙ্গ : মহিলা	DLR2445161 ফটো উপলব্ধ

211 নাম : সহেলী পাল পিতার নাম: বিশ্বজিৎ পাল বাড়ির নং : 12/1 বয়স : 26 লিঙ্গ : মহিলা	ILJ2930360 ফটো উপলব্ধ	212 নাম : গোপাল রই পিতার নাম: জীবন রই বাড়ির নং : 12/1 বয়স : 76 লিঙ্গ : পুরুষ	WB/22/155/363066 ফটো উপলব্ধ	213 নাম : নারায়ণ রই পিতার নাম: জীবন রই বাড়ির নং : 12/1 বয়স : 71 লিঙ্গ : পুরুষ	WB/22/155/363659 ফটো উপলব্ধ
214 নাম : শোভা রই স্বামীর নাম: বিশ্বনাথ রই বাড়ির নং : 12/1 বয়স : 66 লিঙ্গ : মহিলা	WB/22/155/363569 ফটো উপলব্ধ	215 নাম : রিণু রই স্বামীর নাম: সুনীল রই বাড়ির নং : 12/1 বয়স : 66 লিঙ্গ : মহিলা	WB/22/155/363570 ফটো উপলব্ধ	216 নাম : মিঞা রই স্বামীর নাম: নারায়ণ রই বাড়ির নং : 12/1 বয়স : 63 লিঙ্গ : মহিলা	WB/22/155/363355 ফটো উপলব্ধ
217 নাম : বিশ্বজীত রই পিতার নাম: সুনীল রই বাড়ির নং : 12/1 বয়স : 57 লিঙ্গ : পুরুষ	WB/22/155/363749 ফটো উপলব্ধ	218 নাম : বপি রই পিতার নাম: নারায়ণ রই বাড়ির নং : 12/1 বয়স : 51 লিঙ্গ : পুরুষ	WB/22/155/363410 ফটো উপলব্ধ	219 নাম : সঞ্জীব রায় পিতার নাম: সুনীল রায় বাড়ির নং : 12/1 বয়স : 48 লিঙ্গ : পুরুষ	WB/22/155/363434 ফটো উপলব্ধ
220 নাম : মিতলী রই স্বামীর নাম: গনেশ রই বাড়ির নং : 12/1 বয়স : 46 লিঙ্গ : মহিলা	DLR2771749 ফটো উপলব্ধ	221 নাম : রাজা রায় পিতার নাম: গোপাল রায় বাড়ির নং : 12/1 বয়স : 43 লিঙ্গ : পুরুষ	ILJ2381002 ফটো উপলব্ধ	222 নাম : মুনমুন রায় স্বামীর নাম: রাজা রায় বাড়ির নং : 12/1 বয়স : 41 লিঙ্গ : মহিলা	ILJ2589703 ফটো উপলব্ধ
223 নাম : রাধা রায় স্বামীর নাম: বাপী রায় বাড়ির নং : 12/1 বয়স : 38 লিঙ্গ : মহিলা	ILJ2589661 ফটো উপলব্ধ	224 নাম : মেঘা রায় পিতার নাম: গনেশ রায় বাড়ির নং : 12/1 বয়স : 28 লিঙ্গ : মহিলা	ILJ2705309 ফটো উপলব্ধ	225 নাম : শঙ্কর রই পিতার নাম: জীবন কঞ্চ রই বাড়ির নং : 12/1A বয়স : 78 লিঙ্গ : পুরুষ	WB/22/155/363399 ফটো উপলব্ধ
226 নাম : শীলা রণি রই স্বামীর নাম: শঙ্কর রই বাড়ির নং : 12/1A বয়স : 66 লিঙ্গ : মহিলা	WB/22/155/363356 ফটো উপলব্ধ	227 নাম : রুম্পা রায় মায়ের নাম: শীলা রানি রায় বাড়ির নং : 12/1এ বয়স : 44 লিঙ্গ : মহিলা	ILJ1021583 ফটো উপলব্ধ	228 নাম : জগন্নাথ সধুখাঁ পিতার নাম: বেচুলাল সধুখাঁ বাড়ির নং : 12/2 বয়স : 71 লিঙ্গ : পুরুষ	WB/22/155/363241 ফটো উপলব্ধ
229 নাম : জগন্কোনা সধুখাঁ পিতার নাম: বিজয় সধুখাঁ বাড়ির নং : 12/2 বয়স : 71 লিঙ্গ : পুরুষ	WB/22/155/363388 ফটো উপলব্ধ	230 নাম : সংদিয়া সধুখাঁ স্বামীর নাম: যুগল সধুখাঁ বাড়ির নং : 12/2 বয়স : 61 লিঙ্গ : মহিলা	WB/22/155/363387 ফটো উপলব্ধ	231 নাম : সোমা সধুখাঁ স্বামীর নাম: জগন্নাথ সধুখাঁ বাড়ির নং : 12/2 বয়স : 60 লিঙ্গ : মহিলা	WB/22/155/363358 ফটো উপলব্ধ
232 নাম : বিশ্বনাথ সধুখাঁ পিতার নাম: বেচুলাল সধুখাঁ বাড়ির নং : 12/2 বয়স : 59 লিঙ্গ : পুরুষ	WB/22/155/363452 ফটো উপলব্ধ	233 নাম : গোলক সধুখাঁ পিতার নাম: বেচুলাল সধুখাঁ বাড়ির নং : 12/2 বয়স : 56 লিঙ্গ : পুরুষ	WB/22/155/363240 ফটো উপলব্ধ	234 নাম : অনিমা সধুখাঁ স্বামীর নাম: অশোক সধুখাঁ বাড়ির নং : 12/2 বয়স : 55 লিঙ্গ : মহিলা	ILJ2893204 ফটো উপলব্ধ
235 নাম : শঙ্কর সাধুখাঁ পিতার নাম: বেচুলাল সাধুখাঁ বাড়ির নং : ১২/২ বয়স : 52 লিঙ্গ : পুরুষ	ILJ2893212 ফটো উপলব্ধ	236 নাম : টোটন সাধুখাঁ পিতার নাম: অশোক সাধুখাঁ বাড়ির নং : ১২/২ বয়স : 42 লিঙ্গ : পুরুষ	DLR2445203 ফটো উপলব্ধ	237 নাম : সৌরভ সাধুখাঁ পিতার নাম: জগন্নাথ সাধুখাঁ বাড়ির নং : 12/2 বয়স : 38 লিঙ্গ : পুরুষ	ILJ1545300 ফটো উপলব্ধ
238 নাম : মৌমিতা সাধুখাঁ স্বামীর নাম: টোটন সাধুখাঁ বাড়ির নং : 12/2 বয়স : 37 লিঙ্গ : মহিলা	ILJ2589679 ফটো উপলব্ধ	239 নাম : মিতা দাস স্বামীর নাম: সূশান্ত দাস বাড়ির নং : 10/1(এইচ/9 বয়স : 39 লিঙ্গ : মহিলা	JJM2854164 ফটো উপলব্ধ	240 নাম : দীপ সাধুখাঁ পিতার নাম: অশোক সাধুখাঁ বাড়ির নং : 12/2 বয়স : 35 লিঙ্গ : পুরুষ	ILJ1672385 ফটো উপলব্ধ

241 নাম : বিণা বেড়া পিতার নাম: কলিপদ বেড়া বাড়ির নং : 12/3 বয়স : 66 লিঙ্গ : মহিলা ফটো উপলব্ধ	WB/22/155/363125	242 নাম : অশোক বেড়া পিতার নাম: কলিপদ বেড়া বাড়ির নং : 12/3 বয়স : 60 লিঙ্গ : পুরুষ ফটো উপলব্ধ	WB/22/155/363701	243 নাম : অমর বেড়া পিতার নাম: অনিল বেড়া বাড়ির নং : 12/3 বয়স : 57 লিঙ্গ : পুরুষ ফটো উপলব্ধ	WB/22/155/363495
244 নাম : উশা বেড়া পিতার নাম: কলিপদ বেড়া বাড়ির নং : 12/3 বয়স : 57 লিঙ্গ : মহিলা ফটো উপলব্ধ	WB/22/155/363234	245 নাম : সমর বেড়া পিতার নাম: অনিল কুম্ৰ বেড়া বাড়ির নং : 12/3 বয়স : 49 লিঙ্গ : পুরুষ ফটো উপলব্ধ	WB/22/155/363016	# 246 নাম : সন্মিতা বেড়া স্বামীর নাম: অমর বেড়া বাড়ির নং : 12/3 বয়স : 44 লিঙ্গ : মহিলা ফটো উপলব্ধ	DLR2771756
247 নাম : মিঞা বিশ্বাস স্বামীর নাম: প্রশান্ত বিশ্বাস বাড়ির নং : 12/3 বয়স : 60 লিঙ্গ : মহিলা ফটো উপলব্ধ	DLR1312206	248 নাম : পিজুষ বিশ্বাস পিতার নাম: প্রশান্ত বিশ্বাস বাড়ির নং : 12/3 বয়স : 45 লিঙ্গ : পুরুষ ফটো উপলব্ধ	DLR2189736	249 নাম : শপ্পা তসাহা পিতার নাম: সুকুমার তসাহা বাড়ির নং : 12/3 বয়স : 49 লিঙ্গ : মহিলা ফটো উপলব্ধ	ILJ3277738
250 নাম : জুমা তলুকদার ( বেরা ) স্বামীর নাম: অশোক বেড়া বাড়ির নং : 12/3 বয়স : 49 লিঙ্গ : মহিলা ফটো উপলব্ধ	WB/22/155/291632	251 নাম : শ্যামলি পওল স্বামীর নাম: প্রতুল পওল বাড়ির নং : 12/23 বয়স : 73 লিঙ্গ : মহিলা ফটো উপলব্ধ	ILJ3171006	252 নাম : শঙ্কর পওল পিতার নাম: বাদল পওল বাড়ির নং : 12/23 বয়স : 55 লিঙ্গ : পুরুষ ফটো উপলব্ধ	WB/22/155/363006
253 নাম : পিজুষ চন্দ্র পওল পিতার নাম: প্রতুল পওল বাড়ির নং : 12/23 বয়স : 50 লিঙ্গ : পুরুষ ফটো উপলব্ধ	DLR1310879	254 নাম : জয়দেব পাল পিতার নাম: নগেন্দ্র নাথ পাল বাড়ির নং : 12/A বয়স : 76 লিঙ্গ : পুরুষ ফটো উপলব্ধ	WB/22/155/363436	255 নাম : রেখা পাল স্বামীর নাম: জয়দেব পাল বাড়ির নং : 12/A বয়স : 71 লিঙ্গ : মহিলা ফটো উপলব্ধ	ILJ3044989
256 নাম : নিতাই পাল পিতার নাম: জয়দেব পাল বাড়ির নং : 12/A বয়স : 50 লিঙ্গ : পুরুষ ফটো উপলব্ধ	ILJ2972230	257 নাম : রুনা পাল পিতার নাম: জয়দেব পাল বাড়ির নং : 12/A বয়স : 47 লিঙ্গ : মহিলা ফটো উপলব্ধ	DLR1310788	258 নাম : জ্যোৎস্না পাল স্বামীর নাম: নিতাই পাল বাড়ির নং : 12/এ বয়স : 45 লিঙ্গ : মহিলা ফটো উপলব্ধ	MHD1687359
259 নাম : রিণ্টু পাল পিতার নাম: জয়দেব পাল বাড়ির নং : 12/A বয়স : 42 লিঙ্গ : পুরুষ ফটো উপলব্ধ	DLR2445237	260 নাম : শীলা ববর্মণ স্বামীর নাম: নির্মল ববর্মণ বাড়ির নং : 12B বয়স : 76 লিঙ্গ : মহিলা ফটো উপলব্ধ	WB/22/155/363613	261 নাম : কতীক ববর্মণ পিতার নাম: নির্মল ববর্মণ বাড়ির নং : 12B বয়স : 51 লিঙ্গ : পুরুষ ফটো উপলব্ধ	WB/22/155/363430
262 নাম : প্রতিমা বর্ধন স্বামীর নাম: কার্তিক বর্ধন বাড়ির নং : 12/B বয়স : 40 লিঙ্গ : মহিলা ফটো উপলব্ধ	ILJ2705341	263 নাম : মুনাল কান্তি দত্ত পিতার নাম: শৈলেন্দ্র নাথ দত্ত বাড়ির নং : 13 বয়স : 56 লিঙ্গ : পুরুষ ফটো উপলব্ধ	ILJ2380970	264 নাম : সোনালী দত্ত(আইচ) স্বামীর নাম: মুনাল কান্তি দত্ত বাড়ির নং : 13 বয়স : 46 লিঙ্গ : মহিলা ফটো উপলব্ধ	DLR1509876
265 নাম : নারায়ণ মোদক পিতার নাম: জনকী মোদক বাড়ির নং : 13 বয়স : 75 লিঙ্গ : পুরুষ ফটো উপলব্ধ	WB/22/155/363763	266 নাম : স্বতা মোদক স্বামীর নাম: নারায়ণ মোদক বাড়ির নং : 13 বয়স : 66 লিঙ্গ : মহিলা ফটো উপলব্ধ	WB/22/155/363054	267 নাম : ভঙ্কর মোদক পিতার নাম: নারায়ণ মোদক বাড়ির নং : 13 বয়স : 44 লিঙ্গ : পুরুষ ফটো উপলব্ধ	DLR2445260
268 নাম : বর্ষা বেরা পিতার নাম: গৌরা চাঁদ বেরা বাড়ির নং : 16 বয়স : 35 লিঙ্গ : মহিলা ফটো উপলব্ধ	ILJ1857580	269 নাম : তির্ষা বেরা পিতার নাম: গৌরাচাঁদ বেরা বাড়ির নং : 16 বয়স : 28 লিঙ্গ : মহিলা ফটো উপলব্ধ	ILJ2705317	270 নাম : সুশীল বিশ্বাস পিতার নাম: শশিভূষণ বিশ্বাস বাড়ির নং : 16 বয়স : 76 লিঙ্গ : পুরুষ ফটো উপলব্ধ	WB/22/155/363573

271	WB/22/155/363267	নাম : সবিতা বিশ্বাস স্বামীর নাম: অনিল বিশ্বাস বাড়ির নং : 16 বয়স : 76 লিঙ্গ : মহিলা	ফটো উপলব্ধ	272	WB/22/155/363658	নাম : স্বর্নময়ী বিশ্বাস স্বামীর নাম: সুশীল কুমার বিশ্বাস বাড়ির নং : 16 বয়স : 67 লিঙ্গ : মহিলা	ফটো উপলব্ধ	273	ILJ2901536	নাম : সমীরণ বিশ্বাস পিতার নাম: রাজকুমার বিশ্বাস বাড়ির নং : 16 বয়স : 52 লিঙ্গ : পুরুষ	ফটো উপলব্ধ
274	ILJ2901494	নাম : রীনা বিশ্বাস পিতার নাম: মনোরঞ্জন বিশ্বাস বাড়ির নং : 16 বয়স : 51 লিঙ্গ : মহিলা	ফটো উপলব্ধ	275	DLR2189801	নাম : কৌশিক বিশ্বাস পিতার নাম: সুশীল বিশ্বাস বাড়ির নং : 16 বয়স : 44 লিঙ্গ : পুরুষ	ফটো উপলব্ধ	276	DLR2680452	নাম : প্রিয়ঙ্কা বিশ্বাস স্বামীর নাম: কৌশিক বিশ্বাস বাড়ির নং : 16 বয়স : 43 লিঙ্গ : মহিলা	ফটো উপলব্ধ
277	ILJ2987154	নাম : সৌমালা বিশ্বাস পিতার নাম: সমীরণ বিশ্বাস বাড়ির নং : 16 বয়স : 24 লিঙ্গ : পুরুষ	ফটো উপলব্ধ	278	WB/22/155/363348	নাম : লিলি চটর্জী স্বামীর নাম: শয়মাল চটর্জী বাড়ির নং : 16 বয়স : 58 লিঙ্গ : মহিলা	ফটো উপলব্ধ	279	DLR2445286	নাম : দেবারুণ চটর্জী পিতার নাম: শয়মাল চটর্জী বাড়ির নং : 16 বয়স : 45 লিঙ্গ : পুরুষ	ফটো উপলব্ধ
280	ILJ1545318	নাম : পিয়ালী চ্যাটার্জী স্বামীর নাম: দেবারুণ চ্যাটার্জী বাড়ির নং : 16 বয়স : 38 লিঙ্গ : মহিলা	ফটো উপলব্ধ	281	WB/22/155/363391	নাম : নিলদ্রী ডাস পিতার নাম: নিখিল ডাস বাড়ির নং : 16 বয়স : 54 লিঙ্গ : পুরুষ	ফটো উপলব্ধ	282	DLR1311125	নাম : অশোক দত্ত পিতার নাম: পরেশচন্দ্র দত্ত বাড়ির নং : 16 বয়স : 62 লিঙ্গ : পুরুষ	ফটো উপলব্ধ
283	DLR1333236	নাম : সবিতা দত্ত স্বামীর নাম: অশোক দত্ত বাড়ির নং : 16 বয়স : 49 লিঙ্গ : মহিলা	ফটো উপলব্ধ	284	DLR1520196	নাম : শুশান্ত ডাস পিতার নাম: দেবদাশ ডাস বাড়ির নং : 10/1/এইচ/9 বয়স : 49 লিঙ্গ : পুরুষ	ফটো উপলব্ধ	285	ILJ2589687	নাম : সায়েন দত্ত পিতার নাম: অশোক দত্ত বাড়ির নং : 16 বয়স : 30 লিঙ্গ : পুরুষ	ফটো উপলব্ধ
286	WB/22/155/363062	নাম : মলয় মান্না পিতার নাম: ফটিক মান্না বাড়ির নং : 16 বয়স : 63 লিঙ্গ : পুরুষ	ফটো উপলব্ধ	287	WB/22/155/363116	নাম : শপ্পা মান্না পিতার নাম: ফটিক মান্না বাড়ির নং : 16 বয়স : 61 লিঙ্গ : মহিলা	ফটো উপলব্ধ	288	ILJ2380988	নাম : কম্পনা মান্না স্বামীর নাম: গৌতম মান্না বাড়ির নং : 16 বয়স : 45 লিঙ্গ : মহিলা	ফটো উপলব্ধ
289	ILJ3183084	নাম : অনিন্দিতা রায় বিশ্বাস স্বামীর নাম: বিশ্বজিৎ রায় বাড়ির নং : 16 বয়স : 53 লিঙ্গ : মহিলা	ফটো উপলব্ধ	290	ILJ3088473	নাম : দিশানী বোস পিতার নাম: অক্ষয় বোস বাড়ির নং : 24/এম/8/বী বয়স : 22 লিঙ্গ : মহিলা	ফটো উপলব্ধ	291	MKP2941532	নাম : সঞ্জয় সাউ পিতার নাম: চাঁদ সাউ বাড়ির নং : 24/এস বয়স : 45 লিঙ্গ : পুরুষ	ফটো উপলব্ধ
292	ILJ2930394	নাম : অনুস্মিতা মজুমদার পিতার নাম: আশীষ মজুমদার বাড়ির নং : 34/19 বয়স : 26 লিঙ্গ : মহিলা	ফটো উপলব্ধ	293	ILJ3061298	নাম : ঈমো বেড়া পিতার নাম: সক্রীতীপদা বেড়া বাড়ির নং : এ-3 বয়স : 58 লিঙ্গ : মহিলা	ফটো উপলব্ধ	294	ILJ3218971	নাম : সোমা পাত্র দাস স্বামীর নাম: জহর দাস বাড়ির নং : 10/1/এইচ/4 বয়স : 34 লিঙ্গ : মহিলা	ফটো উপলব্ধ
295	ILJ3236213	নাম : আদিত্য আগরওয়াল মায়ের নাম: সন্তোষ আগরওয়াল বাড়ির নং : 10/1/এইচ/3 2দ বয়স : 22 লিঙ্গ : পুরুষ	ফটো উপলব্ধ	296	ILJ3253242	নাম : রিয়া বেরা পিতার নাম: অমর বেরা বাড়ির নং : 12/3 বয়স : 22 লিঙ্গ : মহিলা	ফটো উপলব্ধ	297	ILJ3254588	নাম : শ্রেষ্ঠা কুণ্ডু পিতার নাম: সৌম্যনাথ কুণ্ডু বাড়ির নং : 3 নং বয়স : 21 লিঙ্গ : মহিলা	ফটো উপলব্ধ
298	ILJ3254828	নাম : তৃশানু দাস মায়ের নাম: সম্পা দাস বাড়ির নং : 8এ/1এ বয়স : 19 লিঙ্গ : পুরুষ	ফটো উপলব্ধ	299	ILJ3258506	নাম : সৌরভ বেরা পিতার নাম: সমর বেরা বাড়ির নং : 12/3 বয়স : 22 লিঙ্গ : পুরুষ	ফটো উপলব্ধ	300	ILJ3259173	নাম : শর্মিলা বেরা স্বামীর নাম: সমর বেরা বাড়ির নং : 12/3 বয়স : 41 লিঙ্গ : মহিলা	ফটো উপলব্ধ

301	ILJ3261369
নাম : জুই মাম্মা মায়ের নাম: কল্পনা মাম্মা বাড়ির নং : 16 বয়স : 22 লিঙ্গ : মহিলা	ফটো উপলব্ধ

302	ILJ3261526
নাম : অনুজা দাস পিতার নাম: আশীষ কুমার দাস বাড়ির নং : 4/এ বয়স : 20 লিঙ্গ : মহিলা	ফটো উপলব্ধ

303	ILJ3266855
নাম : আনন্দ মোহন বা পিতার নাম: অশোক বা বাড়ির নং : 10/1/এইচ/9 বয়স : 19 লিঙ্গ : পুরুষ	ফটো উপলব্ধ

304	ILJ3266848
নাম : নিতিন মোহন বা পিতার নাম: অশোক বা বাড়ির নং : 10/1/এইচ/9 বয়স : 24 লিঙ্গ : পুরুষ	ফটো উপলব্ধ

305	ILJ3062726
নাম : রুবি বা স্বামীর নাম: অশোক বা বাড়ির নং : 10/1/এইচ/9 বয়স : 48 লিঙ্গ : মহিলা	ফটো উপলব্ধ

306 নাম : দেবেন বসাক পিতার নাম: মনীন্দ্র বসাক বাড়ির নং : 5/2 বয়স : 61 লিঙ্গ : পুরুষ	ILJ2902955 ফটো উপলব্ধ	307 নাম : সুশান্ত চন্দ্র কর্মকার পিতার নাম: সুবল চ কর্মকার বাড়ির নং : 1A বয়স : 51 লিঙ্গ : পুরুষ	DLR1311182 ফটো উপলব্ধ	308 নাম : সর্বোধ কর্মকার পিতার নাম: সুবল চ কর্মকার বাড়ির নং : 1A বয়স : 50 লিঙ্গ : পুরুষ	DLR1311174 ফটো উপলব্ধ
309 নাম : তুতুল কর্মকার স্বামীর নাম: সঞ্জিত কর্মকার বাড়ির নং : 1A বয়স : 45 লিঙ্গ : মহিলা	ILJ2589745 ফটো উপলব্ধ	310 নাম : সঞ্জিত কর্মকার পিতার নাম: সুবল চন্দ্র কর্মকার বাড়ির নং : 1A বয়স : 44 লিঙ্গ : পুরুষ	DLR2189843 ফটো উপলব্ধ	311 নাম : সুপর্ণা কর্মকার স্বামীর নাম: সর্বোধ কর্মকার বাড়ির নং : 1A বয়স : 44 লিঙ্গ : মহিলা	DLR2189835 ফটো উপলব্ধ
312 নাম : সংজিত কর্মকার মায়ের নাম: অংজনী কর্মকার বাড়ির নং : 1A বয়স : 38 লিঙ্গ : পুরুষ	DLR2564268 ফটো উপলব্ধ	313 নাম : রিংকু পওল পিতার নাম: সত্য রঞ্জন পওল বাড়ির নং : 1A বয়স : 49 লিঙ্গ : মহিলা	DLR2194520 ফটো উপলব্ধ	314 নাম : শর্মিষ্ঠা কর্মকার স্বামীর নাম: সঞ্জিত কর্মকার বাড়ির নং : 1/A বয়স : 32 লিঙ্গ : মহিলা	ILJ2778298 ফটো উপলব্ধ
315 নাম : বিপন কর্মকার পিতার নাম: সর্বোধ কর্মকার বাড়ির নং : 1/এ বয়স : 24 লিঙ্গ : পুরুষ	ILJ2913804 ফটো উপলব্ধ	316 নাম : অশিম চটজী পিতার নাম: রংঘন চটজী বাড়ির নং : 1B বয়স : 71 লিঙ্গ : পুরুষ	WB/22/155/363639 ফটো উপলব্ধ	317 নাম : ডিপা চটজী স্বামীর নাম: অশিম চটজী বাড়ির নং : 1B বয়স : 67 লিঙ্গ : মহিলা	WB/22/155/363640 ফটো উপলব্ধ
318 নাম : রতিকান্ত ত্রিপাঠী পিতার নাম: কুঞ্জ ত্রিপাঠী বাড়ির নং : 1B বয়স : 84 লিঙ্গ : পুরুষ	WB/22/155/363578 ফটো উপলব্ধ	319 নাম : শিপ্রা ত্রিপাঠী স্বামীর নাম: রতিকান্ত ত্রিপাঠী বাড়ির নং : 1B বয়স : 76 লিঙ্গ : মহিলা	WB/22/155/363601 ফটো উপলব্ধ	320 নাম : অভিনব চ্যাটার্জী পিতার নাম: অসিম চ্যাটার্জী বাড়ির নং : 1/B বয়স : 33 লিঙ্গ : পুরুষ	ILJ2008944 ফটো উপলব্ধ
321 নাম : নীলিমা পাণ্ডা স্বামীর নাম: সুভ্রাংশু পাণ্ডা বাড়ির নং : 1/B বয়স : 52 লিঙ্গ : মহিলা	ILJ2232361 ফটো উপলব্ধ	322 নাম : গোকুলেশ্বর পন্ডা মায়ের নাম: নীলিমা পন্ডা বাড়ির নং : 1/বী বয়স : 21 লিঙ্গ : পুরুষ	ILJ3140241 ফটো উপলব্ধ	323 নাম : বিজলি কবি স্বামীর নাম: অরুণ কবি বাড়ির নং : 1C বয়স : 71 লিঙ্গ : মহিলা	WB/22/155/363141 ফটো উপলব্ধ
324 নাম : রূপক কবি পিতার নাম: তপন কবি বাড়ির নং : 1C বয়স : 57 লিঙ্গ : পুরুষ	WB/22/155/363656 ফটো উপলব্ধ	325 নাম : হীরক কবি পিতার নাম: তপন কবি বাড়ির নং : 1C বয়স : 55 লিঙ্গ : পুরুষ	WB/22/155/363797 ফটো উপলব্ধ	326 নাম : লাভলি কবি স্বামীর নাম: রূপক কবি বাড়ির নং : 1C বয়স : 52 লিঙ্গ : মহিলা	DLR2681906 ফটো উপলব্ধ
327 নাম : সোমী কবি স্বামীর নাম: হীরক কবি বাড়ির নং : 1C বয়স : 50 লিঙ্গ : মহিলা	DLR2564250 ফটো উপলব্ধ	328 নাম : সুমীত কবি পিতার নাম: অরুণ কবি বাড়ির নং : 1C বয়স : 49 লিঙ্গ : পুরুষ	WB/22/155/363104 ফটো উপলব্ধ	329 নাম : মোনালিসা কবি স্বামীর নাম: সুমীত কবি বাড়ির নং : 1/C বয়স : 37 লিঙ্গ : মহিলা	ILJ1964550 ফটো উপলব্ধ
330 নাম : সরূপ কবি পিতার নাম: প্রভাকর কবি বাড়ির নং : 1D বয়স : 52 লিঙ্গ : পুরুষ	WB/22/155/363103 ফটো উপলব্ধ	331 নাম : অরূপ কবি পিতার নাম: অলোক কবি বাড়ির নং : 1D বয়স : 51 লিঙ্গ : পুরুষ	WB/22/155/363655 ফটো উপলব্ধ	332 নাম : গুন্ডা কবি স্বামীর নাম: অরূপ কবি বাড়ির নং : 1/D বয়স : 46 লিঙ্গ : মহিলা	KTF2295822 ফটো উপলব্ধ
333 নাম : পুতুল কবি(দাস) স্বামীর নাম: স্বরূপ কবি বাড়ির নং : 1/D বয়স : 46 লিঙ্গ : মহিলা	DLR1311604 ফটো উপলব্ধ	334 নাম : মনরঞ্জন গৌষ পিতার নাম: পরেশ গৌষ বাড়ির নং : 2A বয়স : 76 লিঙ্গ : পুরুষ	WB/22/155/363765 ফটো উপলব্ধ	335 নাম : শিখা গৌষ স্বামীর নাম: মনোরঞ্জন গৌষ বাড়ির নং : 2A বয়স : 66 লিঙ্গ : মহিলা	WB/22/155/363753 ফটো উপলব্ধ

336 নাম : জয়ন্ত চক্রবর্তী পিতার নাম: নির্মল চন্দ্র চক্রবর্তী বাড়ির নং : 2 ND FL 5/3 বয়স : 78 লিঙ্গ : পুরুষ	ILJ2705424 ফটো উপলব্ধ	337 নাম : সুমিতা চক্রবর্তী স্বামীর নাম: জয়ন্ত চক্রবর্তী বাড়ির নং : 2 ND FL 5/3 বয়স : 74 লিঙ্গ : মহিলা	WB/22/155/360158 ফটো উপলব্ধ	338 নাম : অরিজিৎ চক্রবর্তী পিতার নাম: জয়ন্ত চক্রবর্তী বাড়ির নং : 2 ND FL 5/3 বয়স : 41 লিঙ্গ : পুরুষ	ILJ2705416 ফটো উপলব্ধ
339 নাম : শ্বপন চৌধুরী পিতার নাম: গনেশ চৌধুরী বাড়ির নং : 3 বয়স : 68 লিঙ্গ : পুরুষ	DLR2445674 ফটো উপলব্ধ	340 নাম : তপন চৌধুরী পিতার নাম: গনেশ চৌধুরী বাড়ির নং : 3 বয়স : 63 লিঙ্গ : পুরুষ	DLR2445682 ফটো উপলব্ধ	341 নাম : শংকর চৌধুরী পিতার নাম: গনেশ চৌধুরী বাড়ির নং : 3 বয়স : 59 লিঙ্গ : মহিলা	DLR2445690 ফটো উপলব্ধ
342 নাম : আরতি চৌধুরী পিতার নাম: গনেশ চৌধুরী বাড়ির নং : 3 বয়স : 56 লিঙ্গ : মহিলা	DLR2445708 ফটো উপলব্ধ	343 নাম : বীনা দত্ত স্বামীর নাম: ননি দত্ত বাড়ির নং : 3 বয়স : 58 লিঙ্গ : মহিলা	WB/22/159/525207 ফটো উপলব্ধ	344 নাম : শান্তি মণ্ডল স্বামীর নাম: কালি মণ্ডল বাড়ির নং : 3 বয়স : 51 লিঙ্গ : মহিলা	ILJ2381093 ফটো উপলব্ধ
345 নাম : পূজা মণ্ডল পিতার নাম: কালি মণ্ডল বাড়ির নং : 3 বয়স : 31 লিঙ্গ : মহিলা	ILJ2381101 ফটো উপলব্ধ	346 নাম : প্রেমবাহাদুর ঠাণ্ডা পিতার নাম: কৃষ্ণ ঠাণ্ডা বাড়ির নং : 3 বয়স : 51 লিঙ্গ : পুরুষ	WB/22/155/363764 ফটো উপলব্ধ	347 নাম : প্রতিমা বাহাদুর থাপা পিতার নাম: কৃষ্ণ বাহাদুর থাপা বাড়ির নং : 3 বয়স : 47 লিঙ্গ : মহিলা	ILJ2913523 ফটো উপলব্ধ
348 নাম : সুভাষিণী দে পিতার নাম: রাখাল দে বাড়ির নং : 3 নং বয়স : 60 লিঙ্গ : পুরুষ	ILJ3136322 ফটো উপলব্ধ	349 নাম : স্বরূপ দে পিতার নাম: রাখাল দে বাড়ির নং : 3 নং বয়স : 56 লিঙ্গ : পুরুষ	ILJ3136330 ফটো উপলব্ধ	350 নাম : আকাশ মৈত্র পিতার নাম: জয়দেব মৈত্র বাড়ির নং : 4 বয়স : 29 লিঙ্গ : পুরুষ	ILJ2589737 ফটো উপলব্ধ
351 নাম : জয়দেব মৈত্র পিতার নাম: জিতেন্দ্র মৈত্র বাড়ির নং : 4A বয়স : 58 লিঙ্গ : পুরুষ	WB/22/155/363758 ফটো উপলব্ধ	352 নাম : সীমা মৈত্র স্বামীর নাম: জয়দেব মৈত্র বাড়ির নং : 4A বয়স : 48 লিঙ্গ : মহিলা	DLR1311430 ফটো উপলব্ধ	353 নাম : কল্যাণ কুমার রায় পিতার নাম: প্রাণ রায় বাড়ির নং : 4A বয়স : 73 লিঙ্গ : পুরুষ	ILJ3107430 ফটো উপলব্ধ
354 নাম : অম্লান কুমার রায় পিতার নাম: প্রন রই বাড়ির নং : 4A বয়স : 66 লিঙ্গ : পুরুষ	ILJ3265063 ফটো উপলব্ধ	355 নাম : অয়ন্তিকা রায় পিতার নাম: অম্লান কুমার রায় বাড়ির নং : 4এ বয়স : 29 লিঙ্গ : মহিলা	ILJ2913549 ফটো উপলব্ধ	356 নাম : বড়ন কসরকার পিতার নাম: প্রিয়নাথ কসরকার বাড়ির নং : 4A বয়স : 73 লিঙ্গ : পুরুষ	WB/22/155/363587 ফটো উপলব্ধ
357 নাম : উমা গাঙ্গুলী পিতার নাম: সুবীর গাঙ্গুলী বাড়ির নং : 4A বয়স : 80 লিঙ্গ : মহিলা	ILJ2589802 ফটো উপলব্ধ	358 নাম : মৌসুমী ঘোষ দাস স্বামীর নাম: শঙ্কর কুমার ঘোষ বাড়ির নং : 4C বয়স : 51 লিঙ্গ : মহিলা	DLR1334580 ফটো উপলব্ধ	359 নাম : শ্বপন ঘোষ পিতার নাম: সীতারাম ঘোষ বাড়ির নং : 4C বয়স : 83 লিঙ্গ : পুরুষ	WB/22/155/363716 ফটো উপলব্ধ
360 নাম : সভাষ গোষ পিতার নাম: সীতারাম গোষ বাড়ির নং : 4C বয়স : 73 লিঙ্গ : পুরুষ	DLR2681930 ফটো উপলব্ধ	361 নাম : সুজয় ঘোষ পিতার নাম: শ্বপন গোষ বাড়ির নং : 4C বয়স : 55 লিঙ্গ : পুরুষ	ILJ3216504 ফটো উপলব্ধ	# 362 নাম : শঙ্কর কুমার ঘোষ পিতার নাম: শ্বপন গোষ বাড়ির নং : 4C বয়স : 57 লিঙ্গ : পুরুষ	ILJ2983831 ফটো উপলব্ধ
363 নাম : বিপলব গোষ পিতার নাম: শ্বপন গোষ বাড়ির নং : 4C বয়স : 51 লিঙ্গ : পুরুষ	WB/22/155/363320 ফটো উপলব্ধ	364 নাম : অরপিতা গোষ পিতার নাম: শুভাষ চ গোষ বাড়ির নং : 4C বয়স : 39 লিঙ্গ : মহিলা	DLR2564284 ফটো উপলব্ধ	365 নাম : সুজাতা সাহা স্বামীর নাম: উজ্জল সাহা বাড়ির নং : 4C বয়স : 51 লিঙ্গ : মহিলা	WB/22/155/363671 ফটো উপলব্ধ

366 নাম : তপ্তি ঘোষ স্বামীর নাম: সুভাষ চন্দ্র ঘোষ বাড়ির নং : 4/C বয়স : 75 লিঙ্গ : মহিলা	WB/22/155/363678	ফটো উপলব্ধ	367 নাম : সোমা ঘোষ স্বামীর নাম: বিপ্লব ঘোষ বাড়ির নং : 4/C বয়স : 51 লিঙ্গ : মহিলা	WB/22/155/291156	ফটো উপলব্ধ	368 নাম : সঞ্চিতা ঘোষ স্বামীর নাম: সুজয় ঘোষ বাড়ির নং : 4/C বয়স : 51 লিঙ্গ : মহিলা	ILJ3037116	ফটো উপলব্ধ
369 নাম : উজ্জল সাহা পিতার নাম: শান্তিরঞ্জন সাহা বাড়ির নং : 4/C বয়স : 52 লিঙ্গ : পুরুষ	WB/22/155/348503	ফটো উপলব্ধ	370 নাম : জিতু ডাস পিতার নাম: জগদিশ ডাস বাড়ির নং : 5 বয়স : 54 লিঙ্গ : পুরুষ	WB/22/155/291582	ফটো উপলব্ধ	371 নাম : মহুয়া ডাস স্বামীর নাম: জিতু ডাস বাড়ির নং : 5 বয়স : 49 লিঙ্গ : মহিলা	WB/21/154/276443	ফটো উপলব্ধ
372 নাম : স্বস্তিকা দাস পিতার নাম: জীতু দাস বাড়ির নং : 5 বয়স : 23 লিঙ্গ : মহিলা	ILJ3140209	ফটো উপলব্ধ	373 নাম : প্রণতি দাস স্বামীর নাম: বচু ডাস বাড়ির নং : 5/1A বয়স : 62 লিঙ্গ : মহিলা	WB/22/155/363517	ফটো উপলব্ধ	374 নাম : প্রবির ডাস পিতার নাম: বচু ডাস বাড়ির নং : 5/1A বয়স : 49 লিঙ্গ : পুরুষ	WB/22/155/363494	ফটো উপলব্ধ
375 নাম : টুঙ্গা দাস পিতার নাম: তারক নাথ দাস বাড়ির নং : 5/1A বয়স : 43 লিঙ্গ : মহিলা	ILJ2202786	ফটো উপলব্ধ	376 নাম : কজলী গুরব পিতার নাম: রতনলাল গুরব বাড়ির নং : 5/1A বয়স : 75 লিঙ্গ : মহিলা	WB/22/155/288751	ফটো উপলব্ধ	377 নাম : মঞ্জু সরকার স্বামীর নাম: মিমম সরকার বাড়ির নং : 5/1A বয়স : 75 লিঙ্গ : মহিলা	ILJ2202794	ফটো উপলব্ধ
378 নাম : সংজিব কসরকার পিতার নাম: বীরেন কসরকার বাড়ির নং : 5/1A বয়স : 43 লিঙ্গ : পুরুষ	DLR2445385	ফটো উপলব্ধ	379 নাম : দুলাল সরকার পিতার নাম: বীরেন সরকার বাড়ির নং : 5/1A বয়স : 37 লিঙ্গ : পুরুষ	ILJ2202802	ফটো উপলব্ধ	380 নাম : মিনা দে স্বামীর নাম: দীপক দে বাড়ির নং : 5/1A বয়স : 52 লিঙ্গ : মহিলা	ILJ2202810	ফটো উপলব্ধ
381 নাম : শিপ্রা সরকার স্বামীর নাম: মিমম সরকার বাড়ির নং : 5/1A বয়স : 66 লিঙ্গ : মহিলা	WB/22/155/363628	ফটো উপলব্ধ	382 নাম : ডিপটি গুরে স্বামীর নাম: পি পি গুরে বাড়ির নং : 5/1E বয়স : 73 লিঙ্গ : মহিলা	WB/22/155/363615	ফটো উপলব্ধ	383 নাম : দিপংকর গুরে পিতার নাম: পি পি গুরে বাড়ির নং : 5/1E বয়স : 49 লিঙ্গ : পুরুষ	WB/22/155/363419	ফটো উপলব্ধ
384 নাম : মানশ মৈত্র পিতার নাম: শচিন মৈত্র বাড়ির নং : 5/1E বয়স : 56 লিঙ্গ : পুরুষ	WB/22/155/297228	ফটো উপলব্ধ	385 নাম : সৌভিক মৈত্র মায়ের নাম: জয়িতা মৈত্র বাড়ির নং : 5/1E বয়স : 22 লিঙ্গ : পুরুষ	ILJ3166014	ফটো উপলব্ধ	386 নাম : সুশীল রায় কর্মকার পিতার নাম: হরিপদ রায় কর্মকার বাড়ির নং : 5/1/E বয়স : 59 লিঙ্গ : পুরুষ	WB/22/155/297356	ফটো উপলব্ধ
387 নাম : তানিশা রায় কর্মকার পিতার নাম: সুশীল রায় কর্মকার বাড়ির নং : 5/1E বয়স : 20 লিঙ্গ : মহিলা	ILJ3226438	ফটো উপলব্ধ	# 388 নাম : অমিতা রায় কর্মকার স্বামীর নাম: সুশীল রায় কর্মকার বাড়ির নং : 5/1/E বয়স : 54 লিঙ্গ : মহিলা	ILJ3297520	ফটো উপলব্ধ	389 নাম : তায়্যা রায় কর্মকার পিতার নাম: সুশীল রায় কর্মকার বাড়ির নং : 5/1/E বয়স : 28 লিঙ্গ : মহিলা	ILJ2705374	ফটো উপলব্ধ
390 নাম : বড়ন ডেয় পিতার নাম: তারাপদ ডেয় বাড়ির নং : 5/1F বয়স : 55 লিঙ্গ : পুরুষ	WB/22/155/291027	ফটো উপলব্ধ	391 নাম : মহুয়া ডেয় স্বামীর নাম: বড়ন ডেয় বাড়ির নং : 5/1F বয়স : 46 লিঙ্গ : মহিলা	DLR2730133	ফটো উপলব্ধ	392 নাম : গৌরাঙ্গ ঘোষ পিতার নাম: তপন কুমার ঘোষ বাড়ির নং : 5/1F বয়স : 41 লিঙ্গ : পুরুষ	ILJ2589752	ফটো উপলব্ধ
393 নাম : শ্বপন গুরে পিতার নাম: পরবশ গুরে বাড়ির নং : 5/1F বয়স : 75 লিঙ্গ : পুরুষ	WB/22/155/363555	ফটো উপলব্ধ	394 নাম : শিপ্রা গুরে স্বামীর নাম: শ্বপন গুরে বাড়ির নং : 5/1F বয়স : 63 লিঙ্গ : মহিলা	WB/22/155/363556	ফটো উপলব্ধ	395 নাম : সংদীপ কুমার গুরে পিতার নাম: শ্বপন কুমার গুরে বাড়ির নং : 5/1F বয়স : 47 লিঙ্গ : পুরুষ	DLR1333525	ফটো উপলব্ধ

396	ILJ1857499	নাম : পাপিয়া গুরে স্বামীর নাম: সন্দীপ কুমার গুরে বাড়ির নং : 5/1F বয়স : 40 লিঙ্গ : মহিলা	ফটো উপলব্ধ	397	WB/22/155/363588	নাম : রঞ্জন পরমাণিক পিতার নাম: শিবমণি পরমাণিক বাড়ির নং : 5/1F বয়স : 68 লিঙ্গ : পুরুষ	ফটো উপলব্ধ	398	WB/22/155/363622	নাম : গৌরী পরমাণিক স্বামীর নাম: রঞ্জন পরমাণিক বাড়ির নং : 5/1F বয়স : 58 লিঙ্গ : মহিলা	ফটো উপলব্ধ
399	ILJ2983492	নাম : কাজললতা প্রামানিক স্বামীর নাম: অনিল প্রামানিক বাড়ির নং : 5/1F বয়স : 68 লিঙ্গ : মহিলা	ফটো উপলব্ধ	400	DLR2771798	নাম : শুভ প্রামানিক পিতার নাম: সনত প্রামানিক বাড়ির নং : 5/1F বয়স : 37 লিঙ্গ : পুরুষ	ফটো উপলব্ধ	401	ILJ1857606	নাম : শম্ভু প্রামানিক পিতার নাম: সনৎ প্রামানিক বাড়ির নং : 5/1F বয়স : 35 লিঙ্গ : পুরুষ	ফটো উপলব্ধ
402	ILJ2705358	নাম : প্রতিমা প্রামানিক স্বামীর নাম: রামকৃষ্ণ প্রামানিক বাড়ির নং : 5/1F বয়স : 28 লিঙ্গ : মহিলা	ফটো উপলব্ধ	403	ILJ2765626	নাম : রাজা প্রামানিক পিতার নাম: স্বপন প্রামানিক বাড়ির নং : 5/1F বয়স : 27 লিঙ্গ : পুরুষ	ফটো উপলব্ধ	404	ILJ2930337	নাম : অঞ্জলী প্রামানিক পিতার নাম: স্বপন প্রামানিক বাড়ির নং : 5/1এফ বয়স : 24 লিঙ্গ : মহিলা	ফটো উপলব্ধ
405	ILJ2589794	নাম : বুমা প্রামানিক স্বামীর নাম: স্বপন প্রামানিক বাড়ির নং : 5/1F বয়স : 43 লিঙ্গ : মহিলা	ফটো উপলব্ধ	406	ILJ1857598	নাম : স্বপন প্রামানিক পিতার নাম: অনিল প্রামানিক বাড়ির নং : 5/1/F বয়স : 52 লিঙ্গ : পুরুষ	ফটো উপলব্ধ	407	ILJ2589786	নাম : রীনা প্রামানিক মায়ের নাম: কাজল লতা প্রামানিক বাড়ির নং : 5/1/F বয়স : 40 লিঙ্গ : মহিলা	ফটো উপলব্ধ
408	ILJ2381127	নাম : রামকৃষ্ণ প্রামানিক পিতার নাম: রঞ্জন প্রামানিক বাড়ির নং : 5/1/F বয়স : 32 লিঙ্গ : পুরুষ	ফটো উপলব্ধ	409	ILJ2907608	নাম : ত্রীশা গুরায়া পিতার নাম: বাবুরাম গুরায়া বাড়ির নং : 5/1/জী বয়স : 32 লিঙ্গ : মহিলা	ফটো উপলব্ধ	410	WB/22/155/288794	নাম : বাবুরাম গুড়ে পিতার নাম: চন্দ্রশেখর গুড়ে বাড়ির নং : 5/1/G বয়স : 73 লিঙ্গ : পুরুষ	ফটো উপলব্ধ
411	WB/22/155/288793	নাম : ডলি গুড়ে স্বামীর নাম: বাবুরাম গুড়ে বাড়ির নং : 5/1/G বয়স : 65 লিঙ্গ : মহিলা	ফটো উপলব্ধ	412	WB/22/155/288704	নাম : শ্রীকান্ত গুড়ে পিতার নাম: চন্দ্রশেখর গুড়ে বাড়ির নং : 5/1/G বয়স : 64 লিঙ্গ : পুরুষ	ফটো উপলব্ধ	413	ILJ2828812	নাম : অর্পিতা গুড়ে স্বামীর নাম: শ্রীকান্ত গুড়ে বাড়ির নং : 5/1/G বয়স : 58 লিঙ্গ : মহিলা	ফটো উপলব্ধ
414	ILJ2930493	নাম : স্বপ্ননীল গুড়ে পিতার নাম: প্রদীপ গুড়ে বাড়ির নং : 5/1 জী/1 বয়স : 25 লিঙ্গ : পুরুষ	ফটো উপলব্ধ	# 415	ILJ3308533	নাম : সুদীপ গুরে পিতার নাম: বণমালি গুরে বাড়ির নং : 5/1G/1 বয়স : 55 লিঙ্গ : পুরুষ	ফটো উপলব্ধ	# 416	DLR1310895	নাম : মধুমিতা গুরে স্বামীর নাম: সুদীপ গুরে বাড়ির নং : 5/1G/1 বয়স : 46 লিঙ্গ : মহিলা	ফটো উপলব্ধ
417	DLR1337252	নাম : সোমা গুরয় স্বামীর নাম: জয়ন্ত গুরয় বাড়ির নং : 5/1H বয়স : 52 লিঙ্গ : মহিলা	ফটো উপলব্ধ	418	DLR1311257	নাম : অচিন্ত্য কুম্ভ গুরে পিতার নাম: অজিত কুম্ভ গুরে বাড়ির নং : 5/1H বয়স : 68 লিঙ্গ : পুরুষ	ফটো উপলব্ধ	419	WB/22/155/363506	নাম : জয়ন্ত কুম্ভ গুরে পিতার নাম: অজিত কুম্ভ গুরে বাড়ির নং : 5/1H বয়স : 65 লিঙ্গ : পুরুষ	ফটো উপলব্ধ
420	DLR1311265	নাম : শুপ্রিয় গুরে স্বামীর নাম: অচিন্ত্য কুম্ভ গুরে বাড়ির নং : 5/1H বয়স : 62 লিঙ্গ : মহিলা	ফটো উপলব্ধ	421	ILJ1672401	নাম : অন্তরূপ গুরায় পিতার নাম: অচিন্ত্য কুম্ভ গুরায় বাড়ির নং : 5/1/H বয়স : 36 লিঙ্গ : পুরুষ	ফটো উপলব্ধ	422	ILJ2589729	নাম : অম্বেশা গুড়ে পিতার নাম: জয়ন্ত কুম্ভ গুড়ে বাড়ির নং : 5/1/H বয়স : 29 লিঙ্গ : মহিলা	ফটো উপলব্ধ
423	ILJ2701548	নাম : সুরব বসাক পিতার নাম: দেবেন বসাক বাড়ির নং : 5/2 বয়স : 28 লিঙ্গ : পুরুষ	ফটো উপলব্ধ	424	ILJ2202836	নাম : রঞ্জন কুম্ভ বিশ্বাস পিতার নাম: গোপাল চন্দ্র বিশ্বাস বাড়ির নং : 5/2 বয়স : 65 লিঙ্গ : পুরুষ	ফটো উপলব্ধ	425	ILJ2202851	নাম : রত্নমালা বিশ্বাস স্বামীর নাম: রঞ্জন বিশ্বাস বাড়ির নং : 5/2 বয়স : 57 লিঙ্গ : মহিলা	ফটো উপলব্ধ

426	ILJ2202869	নাম : আদ্রিয়া বিশ্বাস পিতার নাম: রঞ্জন কুমার বিশ্বাস বাড়ির নং : 5/2 বয়স : 33 লিঙ্গ : মহিলা	ফটো উপলব্ধ	427	ILJ2913606	নাম : আকাশ বিশ্বাস পিতার নাম: রঞ্জন কুমার বিশ্বাস বাড়ির নং : 5/2 বয়স : 26 লিঙ্গ : পুরুষ	ফটো উপলব্ধ	428	WB/19/128/072348	নাম : কবিতা রানী দাস স্বামীর নাম: রাম কৃষ্ণ দাস বাড়ির নং : 5/2 বয়স : 60 লিঙ্গ : মহিলা	ফটো উপলব্ধ
429	ILJ2930436	নাম : ইশা দাস মায়ের নাম: কবিতা রানী দাস বাড়ির নং : 5/2 বয়স : 26 লিঙ্গ : মহিলা	ফটো উপলব্ধ	430	ILJ1518737	নাম : তাম্বিতা ঘোষ পিতার নাম: গোপাল ঘোষ বাড়ির নং : 5/2 বয়স : 38 লিঙ্গ : মহিলা	ফটো উপলব্ধ	431	WB/22/155/363206	নাম : জয়াবতি গোস্বামী স্বামীর নাম: সন্তোষ গোস্বামী বাড়ির নং : 5/2 বয়স : 76 লিঙ্গ : মহিলা	ফটো উপলব্ধ
432	WB/22/155/363207	নাম : শানতী গোস্বামী স্বামীর নাম: সুকুমার গোস্বামী বাড়ির নং : 5/2 বয়স : 71 লিঙ্গ : মহিলা	ফটো উপলব্ধ	433	ILJ1518745	নাম : গোপাল ঘোষ পিতার নাম: সনত কুমার ঘোষ বাড়ির নং : 5/2 বয়স : 43 লিঙ্গ : পুরুষ	ফটো উপলব্ধ	434	ILJ2705382	নাম : রক্তিম ঘোষ পিতার নাম: রথীন্দ্র কুমার ঘোষ বাড়ির নং : 5/2 বয়স : 38 লিঙ্গ : পুরুষ	ফটো উপলব্ধ
435	ILJ3141140	নাম : যমুনা কর্মকার স্বামীর নাম: নির্মল কর্মকার বাড়ির নং : 5/2 বয়স : 69 লিঙ্গ : মহিলা	ফটো উপলব্ধ	436	ILJ2705408	নাম : বিশ্বজিৎ রায় পিতার নাম: শম্ভু রায় বাড়ির নং : 5/2 বয়স : 47 লিঙ্গ : পুরুষ	ফটো উপলব্ধ	437	ZYR1855162	নাম : সোমা রায় স্বামীর নাম: বিশ্বজিৎ রায় বাড়ির নং : 5/2 বয়স : 34 লিঙ্গ : মহিলা	ফটো উপলব্ধ
438	WB/22/156/201608	নাম : পাপিয়া সরকার স্বামীর নাম: সমীর কুমার সরকার বাড়ির নং : 5/2 বয়স : 61 লিঙ্গ : মহিলা	ফটো উপলব্ধ	439	DLR2732469	নাম : সমরত কসরকার পিতার নাম: সমীর কসরকার বাড়ির নং : 5/2 বয়স : 39 লিঙ্গ : পুরুষ	ফটো উপলব্ধ	440	WB/22/156/117731	নাম : মনোজ কুমার বিশ্বাস পিতার নাম: তারক বিশ্বাস বাড়ির নং : 5/3 বয়স : 56 লিঙ্গ : পুরুষ	ফটো উপলব্ধ
441	KYZ1188721	নাম : দীপঙ্কর বিশ্বাস পিতার নাম: তারক বিশ্বাস বাড়ির নং : 5/3 বয়স : 48 লিঙ্গ : পুরুষ	ফটো উপলব্ধ	442	DDZ2401768	নাম : ইলোরা বিশ্বাস (দত্ত) স্বামীর নাম: মনোজ কুমার বিশ্বাস বাড়ির নং : 5/3 বয়স : 42 লিঙ্গ : মহিলা	ফটো উপলব্ধ	443	ILJ3088481	নাম : শেফালী গুনি স্বামীর নাম: সমীর কুমার গুনি বাড়ির নং : 5/3 বয়স : 68 লিঙ্গ : মহিলা	ফটো উপলব্ধ
444	WKJ1784677	নাম : সায়ন্তনী গুনি পিতার নাম: সমীর গুনি বাড়ির নং : 5/3 বয়স : 26 লিঙ্গ : মহিলা	ফটো উপলব্ধ	445	WB/22/155/363568	নাম : কশিনাথ গুণ্ডে পিতার নাম: ক্ষেত্র গুণ্ডে বাড়ির নং : 5/3 বয়স : 77 লিঙ্গ : পুরুষ	ফটো উপলব্ধ	446	WB/22/155/363496	নাম : গোলাপ গুণ্ডে স্বামীর নাম: বিশ্বনাথ গুণ্ডে বাড়ির নং : 5/3 বয়স : 73 লিঙ্গ : মহিলা	ফটো উপলব্ধ
447	WB/22/155/363550	নাম : শিখা গুণ্ডে স্বামীর নাম: কশিনাথ গুণ্ডে বাড়ির নং : 5/3 বয়স : 69 লিঙ্গ : মহিলা	ফটো উপলব্ধ	448	WB/22/155/363551	নাম : সংজিব গুণ্ডে পিতার নাম: শম্ভু গুণ্ডে বাড়ির নং : 5/3 বয়স : 58 লিঙ্গ : পুরুষ	ফটো উপলব্ধ	449	DLR2771814	নাম : মোসুমী গুণ্ডে স্বামীর নাম: সংজিব গুণ্ডে বাড়ির নং : 5/3 বয়স : 53 লিঙ্গ : মহিলা	ফটো উপলব্ধ
450	ILJ2008951	নাম : কৌশিক গুণ্ডে পিতার নাম: কশিনাথ গুণ্ডে বাড়ির নং : 5/3 বয়স : 48 লিঙ্গ : পুরুষ	ফটো উপলব্ধ	451	ILJ2765634	নাম : সায়ন্তনী গুণ্ডে পিতার নাম: সঞ্জীব গুণ্ডে বাড়ির নং : 5/3 বয়স : 28 লিঙ্গ : মহিলা	ফটো উপলব্ধ	452	RBI0653089	নাম : অঙ্কিতা চক্রবর্তী স্বামীর নাম: অরিন্দম চক্রবর্তী বাড়ির নং : 5/3 FL-2 বয়স : 35 লিঙ্গ : মহিলা	ফটো উপলব্ধ
453	WB/22/155/363451	নাম : দেবপ্রসাদ ডাস পিতার নাম: সত্য ডাস বাড়ির নং : 6 বয়স : 61 লিঙ্গ : পুরুষ	ফটো উপলব্ধ	454	WB/22/155/291177	নাম : রঞ্জিত দাস পিতার নাম: সুরেশ চন্দ্র দাস বাড়ির নং : 6 বয়স : 61 লিঙ্গ : পুরুষ	ফটো উপলব্ধ	455	DLR2445641	নাম : দিপাল্লিতা ডাস স্বামীর নাম: দেবপ্রসাদ ডাস বাড়ির নং : 6 বয়স : 54 লিঙ্গ : মহিলা	ফটো উপলব্ধ

456 নাম : দেবআর্ঘ্যা দাস পিতার নাম: দেবপ্রসাদ দাস বাড়ির নং : 6 বয়স : 20 লিঙ্গ : পুরুষ	ILJ3204146 ফটো উপলব্ধ	457 নাম : সায়ন্তিকা দাস স্বামীর নাম: উজ্জ্বল দাস বাড়ির নং : 6 বয়স : 34 লিঙ্গ : মহিলা	ILJ2589034 ফটো উপলব্ধ	458 নাম : অঞ্জু বোস স্বামীর নাম: রবিন্দ্রনাথ বোস বাড়ির নং : 7A বয়স : 78 লিঙ্গ : মহিলা	WB/22/155/363450 ফটো উপলব্ধ
459 নাম : অলোকেশ বোস পিতার নাম: রবিন্দ্রনাথ বোস বাড়ির নং : 7A বয়স : 57 লিঙ্গ : পুরুষ	ILJ3185535 ফটো উপলব্ধ	460 নাম : ঝুমুর বোস স্বামীর নাম: অলোকেশ বোস বাড়ির নং : 7/A বয়স : 54 লিঙ্গ : মহিলা	WB/18/108/657886 ফটো উপলব্ধ	461 নাম : মৈত্রেয়ী বসু স্বামীর নাম: ঋষিকেশ বসু বাড়ির নং : 7B বয়স : 56 লিঙ্গ : মহিলা	DLR0142364 ফটো উপলব্ধ
462 নাম : ঋত্বীকা বসু পিতার নাম: হৃষীকেশ বসু বাড়ির নং : 7B বয়স : 28 লিঙ্গ : মহিলা	ILJ2740520 ফটো উপলব্ধ	463 নাম : হৃষীকেশ বসু পিতার নাম: শমভূ বোস বাড়ির নং : 7B বয়স : 63 লিঙ্গ : পুরুষ	ILJ3183092 ফটো উপলব্ধ	464 নাম : শর্মিষ্ঠা দেব মায়ের নাম: রিনা দেব বাড়ির নং : 8-14 বয়স : 26 লিঙ্গ : মহিলা	ILJ3144342 ফটো উপলব্ধ
465 নাম : সোমনাথ কাজি পিতার নাম: কালিপদ কাজি বাড়ির নং : 8এ বয়স : 71 লিঙ্গ : পুরুষ	DLR0757401 ফটো উপলব্ধ	466 নাম : শিখা কাজি স্বামীর নাম: সমর কাজি বাড়ির নং : 8এ বয়স : 68 লিঙ্গ : মহিলা	ILJ2930303 ফটো উপলব্ধ	467 নাম : মণিমালা কাজি স্বামীর নাম: সোমনাথ কাজি বাড়ির নং : 8A বয়স : 62 লিঙ্গ : মহিলা	DLR2445476 ফটো উপলব্ধ
468 নাম : রুপেশ কাজি পিতার নাম: সোমনাথ কাজি বাড়ির নং : 8A বয়স : 40 লিঙ্গ : পুরুষ	DLR2682086 ফটো উপলব্ধ	469 নাম : সমরপিতা কাজি স্বামীর নাম: রুপেশ কাজি বাড়ির নং : 8A বয়স : 40 লিঙ্গ : মহিলা	ILJ2589711 ফটো উপলব্ধ	470 নাম : রকেশ কাজি পিতার নাম: শোভন নাথ কাজি বাড়ির নং : 8A বয়স : 38 লিঙ্গ : পুরুষ	DLR2682094 ফটো উপলব্ধ
471 নাম : মিতা কাজি স্বামীর নাম: বিমল কাজি বাড়ির নং : 8B বয়স : 65 লিঙ্গ : মহিলা	DLR2445484 ফটো উপলব্ধ	472 নাম : স্বাতি কাজি পিতার নাম: কৃষ্ণ শঙ্কর কাজি বাড়ির নং : 8B বয়স : 49 লিঙ্গ : মহিলা	DLR1311802 ফটো উপলব্ধ	473 নাম : রতন সরকার পিতার নাম: নির্মল চন্দ্র সরকার বাড়ির নং : 8B বয়স : 72 লিঙ্গ : পুরুষ	ILJ2705366 ফটো উপলব্ধ
474 নাম : ছবিরানী ডাস স্বামীর নাম: দুলাল ডাস বাড়ির নং : 9 বয়স : 76 লিঙ্গ : মহিলা	WB/22/155/363462 ফটো উপলব্ধ	475 নাম : অভিজিত ডাস পিতার নাম: দুলাল ডাস বাড়ির নং : 9 বয়স : 60 লিঙ্গ : পুরুষ	WB/22/155/363271 ফটো উপলব্ধ	476 নাম : ইন্দ্রজীত ডাস পিতার নাম: দুলাল ডাস বাড়ির নং : 9 বয়স : 57 লিঙ্গ : পুরুষ	WB/22/155/363076 ফটো উপলব্ধ
477 নাম : মৌসুমী সাহা পিতার নাম: নির্মল সাহা বাড়ির নং : 9 বয়স : 35 লিঙ্গ : মহিলা	ILJ1857481 ফটো উপলব্ধ	478 নাম : বৃন্দা সাহা স্বামীর নাম: সুনীল চন্দ্র সাহা বাড়ির নং : 9A বয়স : 61 লিঙ্গ : মহিলা	DLR2681989 ফটো উপলব্ধ	479 নাম : দেবশীষ তসাহা পিতার নাম: সুনীল চ . তসাহা বাড়ির নং : 9A বয়স : 44 লিঙ্গ : পুরুষ	DLR2445559 ফটো উপলব্ধ
480 নাম : মিরানী সাহা স্বামীর নাম: দেবশীষ সাহা বাড়ির নং : 9A বয়স : 37 লিঙ্গ : মহিলা	ILJ1672419 ফটো উপলব্ধ	481 নাম : পূর্ণ বাগ পিতার নাম: শ্যাম বাগ বাড়ির নং : 9B বয়স : 68 লিঙ্গ : পুরুষ	WB/22/155/363023 ফটো উপলব্ধ	482 নাম : লক্ষ্মীবালা বাগ স্বামীর নাম: পূর্ণ বাগ বাড়ির নং : 9B বয়স : 64 লিঙ্গ : মহিলা	WB/22/155/363461 ফটো উপলব্ধ
483 নাম : পরোমিতা বাগ পিতার নাম: পূর্ণ চ বাগ বাড়ির নং : 9B বয়স : 40 লিঙ্গ : মহিলা	DLR2564300 ফটো উপলব্ধ	484 নাম : মধুমিতা বাগ পিতার নাম: পূর্ণ বাগ বাড়ির নং : 9B বয়স : 39 লিঙ্গ : মহিলা	DLR2771822 ফটো উপলব্ধ	485 নাম : বিকাশ কুমার রাম পিতার নাম: দশরথ রাম বাড়ির নং : 9/বী বয়স : 25 লিঙ্গ : পুরুষ	ILJ2930485 ফটো উপলব্ধ

486 নাম : অলো ডাস স্বামীর নাম: মোনরঞ্জন ডাস বাড়ির নং : 9C বয়স : 61 লিঙ্গ : মহিলা	DLR1332212 ফটো উপলব্ধ	487 নাম : হীমদ্রী শেখর ডাস পিতার নাম: মোনরঞ্জন ডাস বাড়ির নং : 9C বয়স : 48 লিঙ্গ : পুরুষ	DLR1332220 ফটো উপলব্ধ	488 নাম : নিলদ্রী শেখর ডাস পিতার নাম: মোনরঞ্জন ডাস বাড়ির নং : 9C বয়স : 48 লিঙ্গ : পুরুষ	DLR2564318 ফটো উপলব্ধ
489 নাম : মৌমিতা দাস স্বামীর নাম: নিলাদ্রী শেখর দাস বাড়ির নং : 9/C বয়স : 40 লিঙ্গ : মহিলা	ILJ2765642 ফটো উপলব্ধ	490 নাম : রুপা দাস স্বামীর নাম: হিমাদ্রী শেখর দাস বাড়ির নং : 9/C বয়স : 35 লিঙ্গ : মহিলা	SKE0511287 ফটো উপলব্ধ	491 নাম : ভারতি দাস স্বামীর নাম: সাগর চন্দ্র দাস বাড়ির নং : 10 বয়স : 76 লিঙ্গ : মহিলা	WB/22/157/168677 ফটো উপলব্ধ
492 নাম : শুজিত দাস পিতার নাম: সাগর চন্দ্র দাস বাড়ির নং : 10 বয়স : 55 লিঙ্গ : পুরুষ	WB/22/157/168661 ফটো উপলব্ধ	493 নাম : রুমপা ডাস স্বামীর নাম: শুজিত ডাস বাড়ির নং : 10 বয়স : 45 লিঙ্গ : মহিলা	GXJ1355593 ফটো উপলব্ধ	494 নাম : সৌরভ কুমার ঘোষ পিতার নাম: প্রশান্ত ঘোষ বাড়ির নং : 10/1/এইচ/7 বয়স : 28 লিঙ্গ : পুরুষ	ILJ2913580 ফটো উপলব্ধ
495 নাম : সুশান্ত কুমার পণ্ড পিতার নাম: শৈলেন্দ্র নাথ দত্ত বাড়ির নং : 13 বয়স : 53 লিঙ্গ : পুরুষ	WB/20/191/294211 ফটো উপলব্ধ	496 নাম : সৌরভ পোদ্দার পিতার নাম: রতি রঞ্জন পোদ্দার বাড়ির নং : 5/2 বয়স : 37 লিঙ্গ : পুরুষ	ILJ2987964 ফটো উপলব্ধ	497 নাম : মায়্যা রানি পোদ্দার অন্যান্য: সৌরভ পোদ্দার বাড়ির নং : 5/2 বয়স : 60 লিঙ্গ : মহিলা	ILJ3083615 ফটো উপলব্ধ
498 নাম : নির্মাণ্য গুড়ে পিতার নাম: সুদীপ গুড়ে বাড়ির নং : 5/1/জি/1 বয়স : 23 লিঙ্গ : পুরুষ	ILJ3193182 ফটো উপলব্ধ	499 নাম : ঋতম বসু পিতার নাম: হুশিকেশ বসু বাড়ির নং : 7/বি বয়স : 21 লিঙ্গ : পুরুষ	ILJ3208907 ফটো উপলব্ধ	500 নাম : শশাঙ্ক রাওত পিতার নাম: নরেশ রাওত বাড়ির নং : 9/বি বয়স : 35 লিঙ্গ : পুরুষ	IIX2755767 ফটো উপলব্ধ
501 নাম : ঠাট্ট ঠাট্ট স্বামীর নাম: ঠাট্ট ঠাট্ট বাড়ির নং : 5/1/জি বয়স : 47 লিঙ্গ : মহিলা	AFS1820430 ফটো উপলব্ধ	502 নাম : অভিজিত রায় পিতার নাম: দীপক কুমার রায় বাড়ির নং : 1/এ বয়স : 55 লিঙ্গ : পুরুষ	DSW2252195 ফটো উপলব্ধ	503 নাম : উজ্জ্বল দাস পিতার নাম: শম্ভু নাথ দাস বাড়ির নং : 6 বয়স : 44 লিঙ্গ : পুরুষ	DLR2422939 ফটো উপলব্ধ
504 নাম : সোহম সরকার সরকার পিতার নাম: সুজীত সরকার বাড়ির নং : 6 বয়স : 24 লিঙ্গ : পুরুষ	ILJ3101714 ফটো উপলব্ধ	505 নাম : প্রকাশ কুমার রাম পিতার নাম: দশরথ রাম বাড়ির নং : 9বি বয়স : 21 লিঙ্গ : পুরুষ	ILJ3252061 ফটো উপলব্ধ	506 নাম : সন্দীপন কর্মকার পিতার নাম: সুজিত কর্মকার বাড়ির নং : 1এ বয়স : 19 লিঙ্গ : পুরুষ	ILJ3254844 ফটো উপলব্ধ
507 নাম : আদিত্য বোস পিতার নাম: আলোকেশ বোস বাড়ির নং : 7/এ বয়স : 21 লিঙ্গ : পুরুষ	ILJ3260148 ফটো উপলব্ধ	508 নাম : সঙ্গীতা দাস স্বামীর নাম: রবীন্দ্র নারায়ণ বিশ্বাস বাড়ির নং : 5 নং বয়স : 43 লিঙ্গ : মহিলা	ILJ2197317 ফটো উপলব্ধ	509 নাম : মিছায়েল আনুটোনি পিতার নাম: দে মিনিক রাজ্জকো আনটোনি বাড়ির নং : ফ্ল্যাট নং 5/1এফ, 2এনডি ফ্লোর বয়স : 35 লিঙ্গ : পুরুষ	ILJ1842236 ফটো উপলব্ধ
510 নাম : মনিকা দাস (দে সরকার) স্বামীর নাম: রঞ্জিত দাস বাড়ির নং : 6 বয়স : 50 লিঙ্গ : মহিলা	ILJ3284254 ফটো উপলব্ধ				

511	2	ZZC1319714	ফটো উপলব্ধ	512	2	ILJ3284460	ফটো উপলব্ধ	513	1	ILJ3290301	ফটো উপলব্ধ
<p>নাম : রবীন্দ্র নারায়ণ বিশ্বাস পিতার নাম: রথীন্দ্র নারায়ণ বিশ্বাস বাড়ির নং : 5 নং বয়স : 46 লিঙ্গ : পুরুষ</p>				<p>নাম : সুকৃতি দাস মায়ের নাম: সঙ্গীতা দাস বাড়ির নং : 5 নং বয়স : 18 লিঙ্গ : মহিলা</p>				<p>নাম : প্রতুল পাল অন্যান্য: শ্যামলী পাল বাড়ির নং : 12/23 বয়স : 87 লিঙ্গ : পুরুষ</p>			
514	2	ILJ3290806	ফটো উপলব্ধ	515	2	ILJ3290822	ফটো উপলব্ধ	516	2	ILJ3312527	ফটো উপলব্ধ
<p>নাম : সুপ্রভা রাওত স্বামীর নাম: নরেশ রাওত বাড়ির নং : 9/বি বয়স : 70 লিঙ্গ : মহিলা</p>				<p>নাম : সঞ্জনা ঘোষ পিতার নাম: সঞ্জয় কুমার ঘোষ বাড়ির নং : 4/সি বয়স : 22 লিঙ্গ : পুরুষ</p>				<p>নাম : সৌহেম দে পিতার নাম: বরণ দে বাড়ির নং : 5/1এফ বয়স : 22 লিঙ্গ : পুরুষ</p>			
517	2	ILJ3315884	ফটো উপলব্ধ	518	2	ILJ3321544	ফটো উপলব্ধ				
<p>নাম : সমর কাঞ্জি পিতার নাম: কালীপদ কাঞ্জি বাড়ির নং : 8এ বয়স : 76 লিঙ্গ : পুরুষ</p>				<p>নাম : উর্জস্বী কবি পিতার নাম: হীরক কবি বাড়ির নং : 1/সি বয়স : 20 লিঙ্গ : মহিলা</p>							

নির্বাচক সংখ্যার সারসংক্ষেপ :

A) নির্বাচকের সংখ্যা :

	নির্বাচক তালিকার প্রকৃতি	নির্বাচক তালিকার পরিচিতি :	নির্বাচকের সংখ্যা :			
			পুরুষ	মহিলা	তৃতীয় লিঙ্গ	মোট
I	মূল তালিকা	মূল তালিকা	বিশেষ নিবিড় সংশোধনী ২০২৬-এর চূড়ান্ত ভোটার তালিকা			
II	1- সংযোজন তালিকা	সংযোজনী 1	বিশেষ সংক্ষিপ্ত সংশোধন 2026			
III	2- বিয়োজন তালিকা	সংযোজনী 1	বিশেষ সংক্ষিপ্ত সংশোধন 2026			
IV	'লিঙ্গ ক্ষেত্রের' পরিবর্তনের কারণে পার্থক্য		0	0	0	0
নির্বাচকের মোট সংখ্যা (I+II-III+IV)			256	262	0	518

B) ক্রটি সংশোধনের সংখ্যা :

নির্বাচক তালিকার প্রকৃতি	নির্বাচক তালিকার পরিচিতি :	ক্রটি সংশোধনের সংখ্যা :
সংযোজনী 1	বিশেষ সংক্ষিপ্ত সংশোধন 2026	6

নির্বাচক নিবন্ধন আধিকারিকের স্বাক্ষর

E-মৃত, S-স্থানান্তরিত, R-একাধিকবার অন্তর্ভুক্ত, M-নিখোঁজ, Q-যোগ্য নহে