

## নির্বাচক তালিকা 2026 S25 পশ্চিমবঙ্গ

বিধানসভা নির্বাচনক্ষেত্রের নং, নাম ও সংরক্ষণের স্থিতি : 164 - বেলেঘাটা (সাধারণ)		অংশ নং : 266																			
বিধানসভা নির্বাচনক্ষেত্রটি যে লোকসভা নির্বাচনক্ষেত্রের / ক্ষেত্রসমূহের অন্তর্ভুক্ত তার নং, নাম ও সংরক্ষণ স্থিতি : 24 - কলকাতা উত্তর (সাধারণ)																					
1. সংশোধনের পূর্ণ বিবরণ																					
সংশোধনের বৎসর :	2026	নির্বাচক তালিকার পরিচিতি :																			
ভিত্তি তারিখ :	01-01-2026	বিশেষ নিবিড় সংশোধনী ২০২৬-এর চূড়ান্ত ভোটার তালিকা																			
সংশোধনের প্রকৃতি :	বিশেষ নিবিড় সংশোধনী 2026																				
প্রকাশনার তারিখ :	28-02-2026																				
2. অংশ ও নির্বাচনী এলাকার পূর্ণ বিবরণ :																					
অংশের ভাগ নং ও নাম :																					
1-চাউলপট্টী রোড.		<table border="1" style="width: 100%; border-collapse: collapse;"> <tr> <td>প্রধান শহর/গ্রাম</td> <td>: কলকাতা মিউনিসিপাল কর্পোঃ</td> </tr> <tr> <td>ওয়ার্ড</td> <td>: 033</td> </tr> <tr> <td>থানা</td> <td>: বেলিয়াঘাটা</td> </tr> <tr> <td>গ্রাম পঞ্চগয়েত</td> <td>:</td> </tr> <tr> <td>ব্লক</td> <td>:</td> </tr> <tr> <td>মহকুমা</td> <td>:</td> </tr> <tr> <td>জেলা</td> <td>: কলকাতা উত্তর</td> </tr> <tr> <td>পিন</td> <td>: 700010</td> </tr> </table>				প্রধান শহর/গ্রাম	: কলকাতা মিউনিসিপাল কর্পোঃ	ওয়ার্ড	: 033	থানা	: বেলিয়াঘাটা	গ্রাম পঞ্চগয়েত	:	ব্লক	:	মহকুমা	:	জেলা	: কলকাতা উত্তর	পিন	: 700010
প্রধান শহর/গ্রাম	: কলকাতা মিউনিসিপাল কর্পোঃ																				
ওয়ার্ড	: 033																				
থানা	: বেলিয়াঘাটা																				
গ্রাম পঞ্চগয়েত	:																				
ব্লক	:																				
মহকুমা	:																				
জেলা	: কলকাতা উত্তর																				
পিন	: 700010																				
3. ভোট গ্রহন কেন্দ্রের পূর্ণ বিবরণ :																					
ভোট গ্রহন কেন্দ্রের নং, নাম :		ভোট গ্রহন কেন্দ্রের শ্রেণী :		শহরাঞ্চল																	
266 - মিত্র সংঘ বিদ্যায়তন (এইচএস ও প্রাই)		এই অংশে সহায়ক ভোটগ্রহন কেন্দ্রের সংখ্যা		0																	
ভোট গ্রহন কেন্দ্রের ঠিকানা :		:																			
মিত্র সংঘ বিদ্যায়তন (এইচএস ও প্রাই), রুম-২, 43-এইচ-14-1, চাউলপট্টী রোড, কলকাতা-700010																					
4. নির্বাচকের সংখ্যা :																					
প্রথম ক্রমিক নং	শেষ ক্রমিক নং	মোট সংখ্যা																			
		পুরুষ	মহিলা	তৃতীয় লিঙ্গ	মোট																
1	635	323	309	0	632																

নির্বাচক নিবন্ধন আধিকারিকের স্বাক্ষর

Nazri Naksha

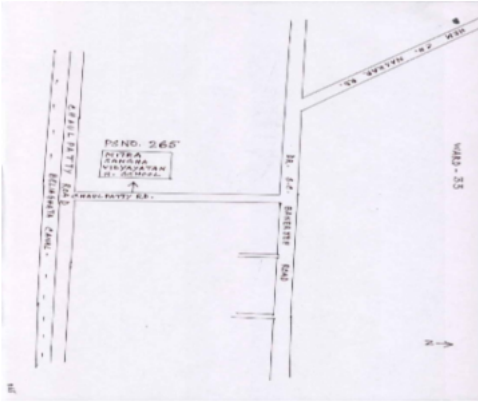

Google Map View

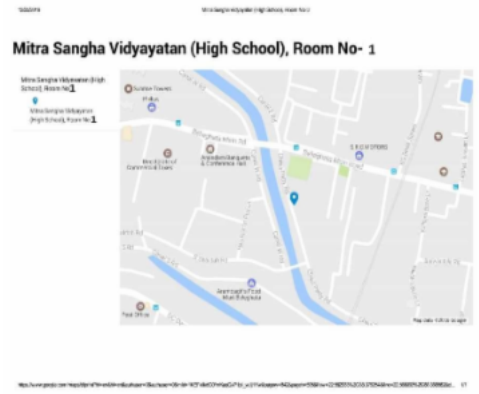

Polling Station Building Front View



Polling Station Front View



Cad View

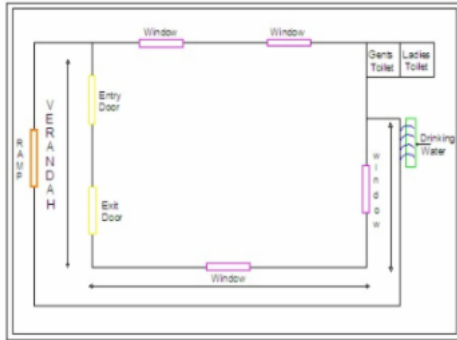

Key MAP View



1 নাম : অমিত দাস মায়ের নাম: মীরা রানি দাস বাড়ির নং : ১১ বয়স : 27 লিঙ্গ : পুরুষ	ILJ2881803 ফটো উপলব্ধ	2 নাম : শিখা আড়ং মায়ের নাম: চন্দনা আরডং বাড়ির নং : 43 বয়স : 50 লিঙ্গ : মহিলা	LLH4657060 ফটো উপলব্ধ	3 নাম : বিমল কঞ্চ বানার্জি পিতার নাম: পাচকড়ি বানার্জি বাড়ির নং : 43 বয়স : 91 লিঙ্গ : পুরুষ	ILJ3094885 ফটো উপলব্ধ
4 নাম : লক্ষ্মী নারায়ণ দাস পিতার নাম: কৃষ্ণ নারায়ণ দাস বাড়ির নং : 43H/11A বয়স : 61 লিঙ্গ : পুরুষ	WB/22/159/597721 ফটো উপলব্ধ	5 নাম : কমলা দাস স্বামীর নাম: লক্ষ্মী নারায়ণ দাস বাড়ির নং : 43H/11A বয়স : 56 লিঙ্গ : মহিলা	WB/22/159/597635 ফটো উপলব্ধ	6 নাম : রীতা দাস পিতার নাম: কৃষ্ণ নারায়ণ দাস বাড়ির নং : 43H/11A বয়স : 32 লিঙ্গ : মহিলা	ILJ2215861 ফটো উপলব্ধ
7 নাম : জয় প্রকাশ দাস পিতার নাম: লক্ষ্মী নারায়ণ দাস বাড়ির নং : 43H/11A বয়স : 28 লিঙ্গ : পুরুষ	ILJ2715761 ফটো উপলব্ধ	8 নাম : কৃষ্ণা রায় স্বামীর নাম: হাবুল রায় বাড়ির নং : 43H/12/2 বয়স : 43 লিঙ্গ : মহিলা	ILJ2014843 ফটো উপলব্ধ	9 নাম : পুষ্পা দেবী স্বামীর নাম: মনোজ কুমার সাউ বাড়ির নং : 43/এইচ/16/46 বয়স : 27 লিঙ্গ : মহিলা	ILJ3140043 ফটো উপলব্ধ
Q 10 নাম : প্রিয়ান্বিতা মালিক পিতার নাম: কার্তিক মালিক বাড়ির নং : 43/H/17 বয়স : 30 লিঙ্গ : মহিলা	ILJ2796498 ফটো উপলব্ধ	11 নাম : সুপর্ণা পাল স্বামীর নাম: কুনাল পাল বাড়ির নং : 43/h/19 বয়স : 36 লিঙ্গ : মহিলা	ILJ2601151 ফটো উপলব্ধ	12 নাম : বাবলু বসু পিতার নাম: সন্তোষ বসু বাড়ির নং : 43/H/19/11 বয়স : 69 লিঙ্গ : পুরুষ	WB/22/159/579741 ফটো উপলব্ধ
13 নাম : মনিকা বসু স্বামীর নাম: বাবলু বসু বাড়ির নং : 43/H/19/11 বয়স : 61 লিঙ্গ : মহিলা	WB/22/159/579304 ফটো উপলব্ধ	14 নাম : সঞ্জিব বসু পিতার নাম: বাবলু বসু বাড়ির নং : 43/H/19/11 বয়স : 46 লিঙ্গ : পুরুষ	JSC2749331 ফটো উপলব্ধ	15 নাম : দেবব্রত পণ্ডল পিতার নাম: শমভূনাথ পণ্ডল বাড়ির নং : 43H/19/15 বয়স : 49 লিঙ্গ : পুরুষ	WB/22/159/564260 ফটো উপলব্ধ
16 নাম : মহাশ্বেতা পাল স্বামীর নাম: দেবব্রত পাল বাড়ির নং : 43/এইচ/19/15 বয়স : 41 লিঙ্গ : মহিলা	ILJ2994689 ফটো উপলব্ধ	17 নাম : বিটু পাসোয়ান পিতার নাম: শংকর পাসোয়ান বাড়ির নং : 43/H/19/17 বয়স : 32 লিঙ্গ : পুরুষ	ILJ2215879 ফটো উপলব্ধ	18 নাম : সুপ্রভত সীজা পিতার নাম: ভাগুপদ সীজা বাড়ির নং : 43H/19/20 বয়স : 57 লিঙ্গ : পুরুষ	WB/22/159/564056 ফটো উপলব্ধ
19 নাম : দিপক সীজা পিতার নাম: ভাগুপদ সীজা বাড়ির নং : 43H/19/20 বয়স : 49 লিঙ্গ : পুরুষ	WB/22/159/564338 ফটো উপলব্ধ	20 নাম : চমপা রণি সীজা স্বামীর নাম: সুপ্রভত সীজা বাড়ির নং : 43H/19/20 বয়স : 49 লিঙ্গ : মহিলা	JSC2283901 ফটো উপলব্ধ	21 নাম : জয় কুমার সীজা পিতার নাম: ভাগুপদ সীজা বাড়ির নং : 43H/19/20 বয়স : 41 লিঙ্গ : পুরুষ	JSC2634186 ফটো উপলব্ধ
22 নাম : গিতা সীজা স্বামীর নাম: দিপক সীজা বাড়ির নং : 43H/19/20 বয়স : 40 লিঙ্গ : মহিলা	JSC2945194 ফটো উপলব্ধ	23 নাম : সৌম্যদীপ সিংহ পিতার নাম: সুপ্রভাত সিংহ বাড়ির নং : 43/এইচ/19/20 বয়স : 21 লিঙ্গ : পুরুষ	ILJ3225216 ফটো উপলব্ধ	24 নাম : বুমা সিংহ স্বামীর নাম: জয় কুমার সিংহ বাড়ির নং : 43/H/19/20 বয়স : 34 লিঙ্গ : মহিলা	ILJ2601144 ফটো উপলব্ধ
25 নাম : সৌভীক সিংহ পিতার নাম: সুপ্রভাত সিংহ বাড়ির নং : 43/এইচ/19/20 বয়স : 23 লিঙ্গ : পুরুষ	ILJ3032414 ফটো উপলব্ধ	26 নাম : নরেন্দ্রনাথ তসাহা পিতার নাম: হরিপদ তসাহা বাড়ির নং : 43H/19/21 বয়স : 81 লিঙ্গ : পুরুষ	WB/22/159/564422 ফটো উপলব্ধ	27 নাম : সধনা তসাহা স্বামীর নাম: নরেন্দ্রনাথ তসাহা বাড়ির নং : 43H/19/21 বয়স : 75 লিঙ্গ : মহিলা	WB/22/159/564423 ফটো উপলব্ধ
28 নাম : পরুল অধিকারী স্বামীর নাম: নিমাই অধিকারী বাড়ির নং : 43H/19/23 বয়স : 75 লিঙ্গ : মহিলা	WB/22/159/564366 ফটো উপলব্ধ	29 নাম : নিশি বর্মণ পিতার নাম: আসুতোশ বর্মণ বাড়ির নং : 43H/19/23 বয়স : 63 লিঙ্গ : পুরুষ	WB/22/159/564305 ফটো উপলব্ধ	30 নাম : ডলি বর্মণ স্বামীর নাম: নিশি বর্মণ বাড়ির নং : 43H/19/23 বয়স : 55 লিঙ্গ : মহিলা	WB/22/159/564147 ফটো উপলব্ধ

31 নাম : সুসমা ডাস স্বামীর নাম: শমভু ডাস বাড়ির নং : 43H/19/23 বয়স : 69 লিঙ্গ : মহিলা	JSC2905487 ফটো উপলব্ধ	32 নাম : দিলীপ ডাস পিতার নাম: বিজয় চ . ডাস বাড়ির নং : 43H/19/23 বয়স : 57 লিঙ্গ : পুরুষ	WB/22/159/564123 ফটো উপলব্ধ	33 নাম : মমনী ডাস স্বামীর নাম: দিলীপ ডাস বাড়ির নং : 43H/19/23 বয়স : 54 লিঙ্গ : মহিলা	WB/22/159/564306 ফটো উপলব্ধ
34 নাম : অভিজিত ডাস পিতার নাম: শমভু ডাস বাড়ির নং : 43H/19/23 বয়স : 44 লিঙ্গ : পুরুষ	JSC2634236 ফটো উপলব্ধ	35 নাম : বিশুজীত ডাস পিতার নাম: শমভু ডাস বাড়ির নং : 43H/19/23 বয়স : 40 লিঙ্গ : পুরুষ	JSC2634251 ফটো উপলব্ধ	36 নাম : ব্রজনাথ দও পিতার নাম: শমভুনাথ দও বাড়ির নং : 43H/19/23 বয়স : 77 লিঙ্গ : পুরুষ	WB/22/159/564062 ফটো উপলব্ধ
37 নাম : পতিভা দও স্বামীর নাম: শান্তিনাথ দও বাড়ির নং : 43H/19/23 বয়স : 67 লিঙ্গ : মহিলা	WB/22/159/564078 ফটো উপলব্ধ	38 নাম : সুবজীত দও পিতার নাম: শানতী নথ দও বাড়ির নং : 43H/19/23 বয়স : 38 লিঙ্গ : পুরুষ	JSC2746048 ফটো উপলব্ধ	39 নাম : অভিজীত দও পিতার নাম: ব্রজ নথ দও বাড়ির নং : 43H/19/23 বয়স : 37 লিঙ্গ : পুরুষ	JSC2991040 ফটো উপলব্ধ
40 নাম : তমাল দাস পিতার নাম: দিলীপ দাস বাড়ির নং : 43/H/19/23 বয়স : 32 লিঙ্গ : পুরুষ	ILJ2402998 ফটো উপলব্ধ	41 নাম : বকুল মণ্ডল পিতার নাম: জলধর মণ্ডল বাড়ির নং : 43H/19/24 বয়স : 63 লিঙ্গ : মহিলা	JSC1468396 ফটো উপলব্ধ	42 নাম : গোপাল চন্দ্র মণ্ডল পিতার নাম: জলধর মণ্ডল বাড়ির নং : 43H/19/24 বয়স : 61 লিঙ্গ : পুরুষ	WB/22/159/564308 ফটো উপলব্ধ
43 নাম : নারায়ণ মণ্ডল পিতার নাম: জলধর মণ্ডল বাড়ির নং : 43H/19/24 বয়স : 58 লিঙ্গ : পুরুষ	WB/22/159/564309 ফটো উপলব্ধ	44 নাম : চৈতালি মণ্ডল স্বামীর নাম: গোপাল মণ্ডল বাড়ির নং : 43H/19/24 বয়স : 56 লিঙ্গ : মহিলা	WB/22/159/564145 ফটো উপলব্ধ	45 নাম : শুমিতা মণ্ডল স্বামীর নাম: নারায়ণ মণ্ডল বাড়ির নং : 43H/19/24 বয়স : 54 লিঙ্গ : মহিলা	WB/22/159/564144 ফটো উপলব্ধ
46 নাম : তারক মণ্ডল পিতার নাম: জলধর মণ্ডল বাড়ির নং : 43H/19/24 বয়স : 51 লিঙ্গ : পুরুষ	WB/22/159/564110 ফটো উপলব্ধ	47 নাম : মোসুমী মোণ্ডল স্বামীর নাম: তারক মোণ্ডল বাড়ির নং : 43H/19/24 বয়স : 47 লিঙ্গ : মহিলা	JSC1472638 ফটো উপলব্ধ	48 নাম : শুভজিত মোণ্ডল পিতার নাম: গোপাল চ . মোণ্ডল বাড়ির নং : 43H/19/24 বয়স : 39 লিঙ্গ : পুরুষ	JSC2745982 ফটো উপলব্ধ
49 নাম : সুরজিৎ মন্ডল মায়ের নাম: চৈতালী মন্ডল বাড়ির নং : 43/H/19/24 বয়স : 36 লিঙ্গ : পুরুষ	ILJ2014710 ফটো উপলব্ধ	50 নাম : পৌরী সিংহ স্বামীর নাম: অভিজিৎ সিংহ বাড়ির নং : 43/H/19/24 বয়স : 37 লিঙ্গ : মহিলা	JSC2990901 ফটো উপলব্ধ	51 নাম : শ্বপন মণ্ডল পিতার নাম: আসুতোশ মণ্ডল বাড়ির নং : 43H/19/25 বয়স : 71 লিঙ্গ : পুরুষ	WB/22/159/564320 ফটো উপলব্ধ
52 নাম : তপন মণ্ডল পিতার নাম: আসুতোশ মণ্ডল বাড়ির নং : 43H/19/25 বয়স : 63 লিঙ্গ : পুরুষ	WB/22/159/564314 ফটো উপলব্ধ	53 নাম : সগরিকা মণ্ডল স্বামীর নাম: শ্বপন মণ্ডল বাড়ির নং : 43H/19/25 বয়স : 59 লিঙ্গ : মহিলা	WB/22/159/564142 ফটো উপলব্ধ	54 নাম : ডলি মণ্ডল স্বামীর নাম: তপন মণ্ডল বাড়ির নং : 43H/19/25 বয়স : 56 লিঙ্গ : মহিলা	WB/22/159/564143 ফটো উপলব্ধ
55 নাম : মিলন মোণ্ডল পিতার নাম: শ্বপন মোণ্ডল বাড়ির নং : 43H/19/25 বয়স : 41 লিঙ্গ : পুরুষ	JSC2634269 ফটো উপলব্ধ	56 নাম : তন্ময় মোণ্ডল পিতার নাম: তপন মোণ্ডল বাড়ির নং : 43H/19/25 বয়স : 37 লিঙ্গ : পুরুষ	JSC2991008 ফটো উপলব্ধ	57 নাম : রাম চন্দ্র ডাস পিতার নাম: রঘুসেক ডাস বাড়ির নং : 43H/19/26 বয়স : 67 লিঙ্গ : পুরুষ	WB/22/159/564472 ফটো উপলব্ধ
58 নাম : উমেশ ডাস পিতার নাম: রঘুসেক ডাস বাড়ির নং : 43H/19/26 বয়স : 63 লিঙ্গ : পুরুষ	JSC2634277 ফটো উপলব্ধ	59 নাম : অংজলী ডাস স্বামীর নাম: রম্ভন্দা ডাস বাড়ির নং : 43H/19/26 বয়স : 61 লিঙ্গ : মহিলা	WB/22/159/564189 ফটো উপলব্ধ	60 নাম : সরদা ডাস স্বামীর নাম: উমেশ ডাস বাড়ির নং : 43H/19/26 বয়স : 57 লিঙ্গ : মহিলা	JSC0937144 ফটো উপলব্ধ

61 নাম : অর্জুন ডাস পিতার নাম: রঘীসেক ডাস বাড়ির নং : 43H/19/26 বয়স : 56 লিঙ্গ : পুরুষ	WB/22/159/564264	ফটো উপলব্ধ	62 নাম : শিমা ডাস স্বামীর নাম: অর্জুন ডাস বাড়ির নং : 43H/19/26 বয়স : 53 লিঙ্গ : মহিলা	WB/22/159/564073	ফটো উপলব্ধ	63 নাম : সুরেশ ডাস পিতার নাম: রঘীসেক ডাস বাড়ির নং : 43H/19/26 বয়স : 46 লিঙ্গ : পুরুষ	JSC1467562	ফটো উপলব্ধ
64 নাম : সমীর ডাস পিতার নাম: রঞ্জন ডাস বাড়ির নং : 43H/19/26 বয়স : 42 লিঙ্গ : পুরুষ	JSC2746204	ফটো উপলব্ধ	65 নাম : গুরা ডাস স্বামীর নাম: সুরেশ ডাস বাড়ির নং : 43H/19/26 বয়স : 41 লিঙ্গ : মহিলা	JSC2746220	ফটো উপলব্ধ	66 নাম : বিকি দাস পিতার নাম: অর্জুন ডাস বাড়ির নং : 43H/19/26 বয়স : 29 লিঙ্গ : পুরুষ	ILJ2601185	ফটো উপলব্ধ
67 নাম : অর্জুন প্রসাদ মাহাতো পিতার নাম: হরিপদ মাহাতো বাড়ির নং : 43H/19/26 বয়স : 61 লিঙ্গ : পুরুষ	WB/22/159/564515	ফটো উপলব্ধ	68 নাম : তপশী সিকদার স্বামীর নাম: শ্যামল সিকদার বাড়ির নং : 43H/19/26 বয়স : 53 লিঙ্গ : মহিলা	WB/22/159/564039	ফটো উপলব্ধ	69 নাম : দেবশীষ সিকদার পিতার নাম: শ্যামল সিকদার বাড়ির নং : 43H/19/26 বয়স : 38 লিঙ্গ : পুরুষ	JSC2990992	ফটো উপলব্ধ
70 নাম : জিৎ দাস পিতার নাম: সুরেশ দাস বাড়ির নং : 43/এইচ/19/26 বয়স : 23 লিঙ্গ : পুরুষ	ILJ3011988	ফটো উপলব্ধ	71 নাম : সুব্রত সিকদার পিতার নাম: হরিপদ সিকদার বাড়ির নং : 43/H/19/26 বয়স : 65 লিঙ্গ : পুরুষ	WB/22/159/564501	ফটো উপলব্ধ	72 নাম : লিলি সিকদার স্বামীর নাম: সুব্রত সিকদার বাড়ির নং : 43/H/19/26 বয়স : 55 লিঙ্গ : মহিলা	WB/22/159/564040	ফটো উপলব্ধ
73 নাম : শুভাশীষ সিকদার পিতার নাম: সুব্রত সিকদার বাড়ির নং : 43/H/19/26 বয়স : 30 লিঙ্গ : পুরুষ	ILJ2464055	ফটো উপলব্ধ	74 নাম : সুজয় সিকদার পিতার নাম: শ্যামল সিকদার বাড়ির নং : 43/H/19/26 বয়স : 28 লিঙ্গ : পুরুষ	ILJ2796514	ফটো উপলব্ধ	75 নাম : সংযুক্তা সামন্ত পিতার নাম: শ্বেতাশীষ সামন্ত বাড়ির নং : 43/H/19/27 বয়স : 35 লিঙ্গ : মহিলা	ILJ2014728	ফটো উপলব্ধ
76 নাম : ভুলু বেড়া পিতার নাম: নন্দলাল বেড়া বাড়ির নং : 43H/19/29 বয়স : 59 লিঙ্গ : পুরুষ	WB/22/159/564388	ফটো উপলব্ধ	77 নাম : নীলু বেড়া পিতার নাম: নন্দলাল বেড়া বাড়ির নং : 43H/19/29 বয়স : 57 লিঙ্গ : পুরুষ	WB/22/159/564336	ফটো উপলব্ধ	78 নাম : অপর্ণা বেড়া স্বামীর নাম: লালু বেড়া বাড়ির নং : 43H/19/29 বয়স : 57 লিঙ্গ : মহিলা	WB/22/159/564027	ফটো উপলব্ধ
79 নাম : স্বপন বেড়া পিতার নাম: নন্দলাল বেড়া বাড়ির নং : 43H/19/29 বয়স : 53 লিঙ্গ : পুরুষ	WB/22/159/564312	ফটো উপলব্ধ	80 নাম : তপন বেড়া পিতার নাম: নন্দলাল বেড়া বাড়ির নং : 43H/19/29 বয়স : 53 লিঙ্গ : পুরুষ	WB/22/159/564075	ফটো উপলব্ধ	81 নাম : লীলা বেড়া স্বামীর নাম: তপন বেড়া বাড়ির নং : 43H/19/29 বয়স : 51 লিঙ্গ : মহিলা	JSC2905495	ফটো উপলব্ধ
82 নাম : সন্দীপ বেরা পিতার নাম: স্বপন বেরা বাড়ির নং : 43/এইচ/19/29 বয়স : 24 লিঙ্গ : পুরুষ	ILJ2996528	ফটো উপলব্ধ	83 নাম : মমতা রায় স্বামীর নাম: সুশীল ক্র . রয় বাড়ির নং : 43H/19/30 বয়স : 65 লিঙ্গ : মহিলা	WB/22/159/564216	ফটো উপলব্ধ	84 নাম : সন্দীপ রায় পিতার নাম: সুশীল ক্র . রয় বাড়ির নং : 43H/19/30 বয়স : 53 লিঙ্গ : পুরুষ	ILJ3019841	ফটো উপলব্ধ
85 নাম : রজত রঙ্গ পিতার নাম: সুশীল রঙ্গ বাড়ির নং : 43H/19/30 বয়স : 49 লিঙ্গ : পুরুষ	JSC1467505	ফটো উপলব্ধ	86 নাম : মনিকা রায় স্বামীর নাম: রজত রায় বাড়ির নং : 43H/19/30 বয়স : 47 লিঙ্গ : মহিলা	JSC2284024	ফটো উপলব্ধ	87 নাম : কুমা রায় স্বামীর নাম: সন্দীপ রায় বাড়ির নং : 43H/19/30 বয়স : 46 লিঙ্গ : মহিলা	JSC2284016	ফটো উপলব্ধ
88 নাম : সব্যসচি বোস পিতার নাম: অরবিন্দ বোস বাড়ির নং : 43H/19/31 বয়স : 48 লিঙ্গ : পুরুষ	JSC1473032	ফটো উপলব্ধ	89 নাম : রোমা বোস স্বামীর নাম: সব্যসচী বোস বাড়ির নং : 43/H/19/31 বয়স : 30 লিঙ্গ : মহিলা	ILJ2796480	ফটো উপলব্ধ	90 নাম : নমিতা মণ্ডল স্বামীর নাম: তপন মণ্ডল বাড়ির নং : 43/এইচ/19/26 বয়স : 56 লিঙ্গ : মহিলা	ILJ3042363	ফটো উপলব্ধ

91 নাম : ত্রিদিব কুমার রায় পিতার নাম: সুনীল বরণ রায় বাড়ির নং : 43H/19/32 বয়স : 51 লিঙ্গ : পুরুষ	ILJ2969798 ফটো উপলব্ধ	92 নাম : কার্তিক মালিক পিতার নাম: পাচু মালিক বাড়ির নং : 43/H/19/32 বয়স : 53 লিঙ্গ : পুরুষ	WB/22/159/564051 ফটো উপলব্ধ	93 নাম : শুভদ্রা মালিক স্বামীর নাম: কার্তিক মালিক বাড়ির নং : 43/H/19/32 বয়স : 49 লিঙ্গ : মহিলা	WB/22/159/564042 ফটো উপলব্ধ
94 নাম : বাপী মণ্ডল পিতার নাম: তপন মণ্ডল বাড়ির নং : 43/H/19/32 বয়স : 43 লিঙ্গ : মহিলা	ILJ2216000 ফটো উপলব্ধ	95 নাম : সুপর্ণা মন্ডল স্বামীর নাম: বাপি মন্ডল বাড়ির নং : 43/H/19/32 বয়স : 31 লিঙ্গ : মহিলা	ILJ2796506 ফটো উপলব্ধ	96 নাম : বিনতা নাইডু রায় স্বামীর নাম: ত্রিদিব কুমার রায় বাড়ির নং : 43/H/19/32 বয়স : 37 লিঙ্গ : মহিলা	ILJ2237048 ফটো উপলব্ধ
97 নাম : আয়ুধ রায় মায়ের নাম: বুমা রায় বাড়ির নং : 43/H/19/32 বয়স : 31 লিঙ্গ : পুরুষ	ILJ2403004 ফটো উপলব্ধ	98 নাম : রজেস গোস্ব পিতার নাম: দিলীপ গোস্ব বাড়ির নং : 43H/19/34 বয়স : 41 লিঙ্গ : পুরুষ	JSC2635209 ফটো উপলব্ধ	99 নাম : সন্তোষ মোদী পিতার নাম: বিজয় মোদী বাড়ির নং : 43/H/19/34 বয়স : 63 লিঙ্গ : পুরুষ	WB/22/159/564504 ফটো উপলব্ধ
100 নাম : বিনা মোদী স্বামীর নাম: সন্তোষ মোদী বাড়ির নং : 43/H/19/34 বয়স : 54 লিঙ্গ : মহিলা	WB/22/159/564172 ফটো উপলব্ধ	101 নাম : সুরজ মোদী পিতার নাম: সন্তোষ মোদী বাড়ির নং : 43/H/19/34 বয়স : 31 লিঙ্গ : পুরুষ	ILJ2403020 ফটো উপলব্ধ	102 নাম : রিয়া মোদী পিতার নাম: সন্তোষ মোদী বাড়ির নং : 43/এইচ/19/34 বয়স : 23 লিঙ্গ : মহিলা	ILJ2991578 ফটো উপলব্ধ
103 নাম : তপস চটর্জী পিতার নাম: নিতাই চটর্জী বাড়ির নং : 43H/19/41 বয়স : 58 লিঙ্গ : পুরুষ	WB/22/159/564512 ফটো উপলব্ধ	104 নাম : বলাই চটর্জী পিতার নাম: নিতাই চটর্জী বাড়ির নং : 43H/19/41 বয়স : 53 লিঙ্গ : পুরুষ	WB/22/159/564005 ফটো উপলব্ধ	105 নাম : অনিশ চ্যাটার্জী পিতার নাম: তাপস চ্যাটার্জী বাড়ির নং : ৪৩/এইচ/১৯/৪১ বয়স : 21 লিঙ্গ : পুরুষ	ILJ3231453 ফটো উপলব্ধ
106 নাম : রামপ্রবেশ সাহ পিতার নাম: রামদেব সাহ বাড়ির নং : 43H/19/46 বয়স : 67 লিঙ্গ : পুরুষ	ILJ3055134 ফটো উপলব্ধ	107 নাম : সীতা দেবী স্বামীর নাম: রামপ্রবেশ সাহ বাড়ির নং : 43H/19/46 বয়স : 50 লিঙ্গ : মহিলা	ILJ3100344 ফটো উপলব্ধ	108 নাম : জগদিশ শা পিতার নাম: রামদেও শা বাড়ির নং : 43H/19/46 বয়স : 71 লিঙ্গ : পুরুষ	WB/22/159/564290 ফটো উপলব্ধ
# 109 নাম : সুরেশ শাউ পিতার নাম: রামদেও শা বাড়ির নং : 43/এইচ/19/46 বয়স : 51 লিঙ্গ : পুরুষ	ILJ3306842 ফটো উপলব্ধ	110 নাম : প্রমিলা শা স্বামীর নাম: জগদিশ শা বাড়ির নং : 43H/19/46 বয়স : 63 লিঙ্গ : মহিলা	WB/22/159/564291 ফটো উপলব্ধ	# 111 নাম : প্রমিলা শাউ স্বামীর নাম: সুরেশ শা বাড়ির নং : 43/এইচ/19/46 বয়স : 54 লিঙ্গ : মহিলা	ILJ3306859 ফটো উপলব্ধ
112 নাম : মুন্নি দেবী শাউ স্বামীর নাম: উমেশ শাউ বাড়ির নং : 43H/19/46 বয়স : 49 লিঙ্গ : মহিলা	JSC2940831 ফটো উপলব্ধ	113 নাম : অমরেশ কুমার শাহ পিতার নাম: অবদেশ শাহ বাড়ির নং : 43H/19/46 বয়স : 39 লিঙ্গ : পুরুষ	JSC2940799 ফটো উপলব্ধ	114 নাম : কমলেশ ক্র. শাউ পিতার নাম: জগদিশ শাউ বাড়ির নং : 43H/19/46 বয়স : 37 লিঙ্গ : পুরুষ	JSC2990968 ফটো উপলব্ধ
115 নাম : অবদেশ শাউ পিতার নাম: রামদেও শাউ বাড়ির নং : 43/H/19/46 বয়স : 69 লিঙ্গ : পুরুষ	WB/22/159/564360 ফটো উপলব্ধ	116 নাম : শুধা শাউ স্বামীর নাম: অবদেশ শাউ বাড়ির নং : 43/H/19/46 বয়স : 61 লিঙ্গ : মহিলা	WB/22/159/564379 ফটো উপলব্ধ	117 নাম : উমেশ শাউ পিতার নাম: রামদেও শাউ বাড়ির নং : 43/H/19/46 বয়স : 47 লিঙ্গ : পুরুষ	WB/22/159/564361 ফটো উপলব্ধ
118 নাম : অমরজিৎ সাউ পিতার নাম: অবদেশ সাউ বাড়ির নং : 43/H/19/46 বয়স : 32 লিঙ্গ : পুরুষ	ILJ2403038 ফটো উপলব্ধ	119 নাম : বিজয় কুমার সাউ পিতার নাম: জগদীশ সাউ বাড়ির নং : 43/H/19/46 বয়স : 32 লিঙ্গ : পুরুষ	ILJ2403046 ফটো উপলব্ধ	120 নাম : কিরন সাউ পিতার নাম: সুরেশ সাউ বাড়ির নং : 43/H/19/46 বয়স : 29 লিঙ্গ : মহিলা	ILJ2796548 ফটো উপলব্ধ

121 নাম : গনেশ সাউ পিতার নাম: উমেশ সাউ বাড়ির নং : 43/H/19/46 বয়স : 28 লিঙ্গ : পুরুষ	ILJ2715811 ফটো উপলব্ধ	122 নাম : বাসন্তী কুমারী সাউ পিতার নাম: সুরেশ সাউ বাড়ির নং : 43/এইচ/19/46 বয়স : 27 লিঙ্গ : মহিলা	ILJ3214657 ফটো উপলব্ধ	123 নাম : মনিষা কুমারী সাউ স্বামীর নাম: অমরেশ কুমার সাউ বাড়ির নং : 43/এইচ/19/46 বয়স : 28 লিঙ্গ : মহিলা	ILJ3140050 ফটো উপলব্ধ
124 নাম : দীনেশ সাউ পিতার নাম: উমেশ সাউ বাড়ির নং : 43/H/19/46 বয়স : 27 লিঙ্গ : পুরুষ	ILJ2777100 ফটো উপলব্ধ	125 নাম : সবিতা ডাস স্বামীর নাম: শক্তু ডাস বাড়ির নং : 43H/19/47 বয়স : 56 লিঙ্গ : মহিলা	WB/22/159/564307 ফটো উপলব্ধ	126 নাম : রুণা ডাস স্বামীর নাম: শক্তি ডাস বাড়ির নং : 43H/19/47 বয়স : 53 লিঙ্গ : মহিলা	WB/22/159/564496 ফটো উপলব্ধ
127 নাম : শমপা ডাস মায়ের নাম: সবিতা ডাস বাড়ির নং : 43H/19/47 বয়স : 40 লিঙ্গ : মহিলা	JSC2634392 ফটো উপলব্ধ	128 নাম : সহেব ডাস পিতার নাম: সন্তু ডাস বাড়ির নং : 43H/19/47 বয়স : 39 লিঙ্গ : পুরুষ	JSC2746295 ফটো উপলব্ধ	129 নাম : শুভ দাস পিতার নাম: শক্তি দাস বাড়ির নং : 43/H/19/47 বয়স : 33 লিঙ্গ : পুরুষ	ILJ2014744 ফটো উপলব্ধ
130 নাম : সুভঙ্কর দাস মায়ের নাম: রুনা দাস বাড়ির নং : 43/এইচ/19/47 বয়স : 28 লিঙ্গ : পুরুষ	ILJ2946317 ফটো উপলব্ধ	131 নাম : সোমা রায় পিতার নাম: স্বপন রায় বাড়ির নং : 43/এচ/19/47 বয়স : 37 লিঙ্গ : মহিলা	ILJ1889989 ফটো উপলব্ধ	132 নাম : ইন্দুমৌলি চৌধুরী পিতার নাম: মৈইম চৌধুরী বাড়ির নং : 43H/19/49 বয়স : 83 লিঙ্গ : পুরুষ	WB/22/159/564151 ফটো উপলব্ধ
133 নাম : ডিপটি চৌধুরী স্বামীর নাম: ইন্দুমৌলি চৌধুরী বাড়ির নং : 43H/19/49 বয়স : 73 লিঙ্গ : মহিলা	WB/22/159/564150 ফটো উপলব্ধ	134 নাম : ইদ্রানী চৌধুরী পিতার নাম: ইন্দুমৌলি চৌধুরী বাড়ির নং : 43H/19/49 বয়স : 50 লিঙ্গ : মহিলা	WB/22/159/564511 ফটো উপলব্ধ	135 নাম : ইন্দ্রনিল চৌধুরী পিতার নাম: ইন্দুমৌলি চৌধুরী বাড়ির নং : 43H/19/49 বয়স : 48 লিঙ্গ : পুরুষ	JSC1740109 ফটো উপলব্ধ
136 নাম : রেকা দাও স্বামীর নাম: অমল্য চ . দাও বাড়ির নং : 43H/19/53 বয়স : 76 লিঙ্গ : মহিলা	WB/22/159/564412 ফটো উপলব্ধ	137 নাম : শঙ্কর দাও পিতার নাম: অমল্য চন্দ্র দাও বাড়ির নং : 43H/19/53 বয়স : 48 লিঙ্গ : পুরুষ	JSC2284156 ফটো উপলব্ধ	138 নাম : গৌরিরানী ডেয় স্বামীর নাম: শ্বপন ক্র . ডেয় বাড়ির নং : 43H/19/55 বয়স : 66 লিঙ্গ : মহিলা	WB/22/159/564489 ফটো উপলব্ধ
139 নাম : সমির কুমার দে পিতার নাম: স্বপন কুমার দে বাড়ির নং : 43এইচ/19/55 বয়স : 43 লিঙ্গ : পুরুষ	ILJ2946440 ফটো উপলব্ধ	140 নাম : রঘুনাথ রায়চৌধুরি পিতার নাম: ফণি ভূষণ রায়চৌধুরি বাড়ির নং : 43H/19/56 বয়স : 76 লিঙ্গ : পুরুষ	WB/22/159/564022 ফটো উপলব্ধ	141 নাম : অণিমা রায়চৌধুরি স্বামীর নাম: রঘুনাথ রায়চৌধুরি বাড়ির নং : 43H/19/56 বয়স : 71 লিঙ্গ : মহিলা	WB/22/159/564060 ফটো উপলব্ধ
# 142 নাম : বিশ্বরূপ রঙ্গ চৌধুরী পিতার নাম: রঘুনাথ রায়চৌধুরী বাড়ির নং : 43H/19/56 বয়স : 41 লিঙ্গ : পুরুষ	JSC2634418 ফটো উপলব্ধ	143 নাম : তারক চন্দ্র দাস পিতার নাম: সুবল চন্দ্র দাস বাড়ির নং : 43H/19/57 বয়স : 67 লিঙ্গ : পুরুষ	WB/22/159/564006 ফটো উপলব্ধ	144 নাম : সুমিতা দাস স্বামীর নাম: তারক চন্দ্র দাস বাড়ির নং : 43H/19/57 বয়স : 54 লিঙ্গ : মহিলা	WB/22/159/564475 ফটো উপলব্ধ
145 নাম : তৃষা দাস পিতার নাম: তারক চন্দ্র দাস বাড়ির নং : 43/H/19/57 বয়স : 30 লিঙ্গ : মহিলা	ILJ2601078 ফটো উপলব্ধ	146 নাম : নারায়ণ পল পিতার নাম: নিবারণ পল বাড়ির নং : 43H/19/58 বয়স : 96 লিঙ্গ : পুরুষ	WB/22/159/564046 ফটো উপলব্ধ	147 নাম : গোপাল পল পিতার নাম: নারায়ণ পল বাড়ির নং : 43H/19/58 বয়স : 65 লিঙ্গ : পুরুষ	WB/22/159/564038 ফটো উপলব্ধ
148 নাম : মহাদেব পাল পিতার নাম: নারায়ণ পাল বাড়ির নং : 43H/19/58 বয়স : 62 লিঙ্গ : পুরুষ	ILJ3178696 ফটো উপলব্ধ	149 নাম : সুমন্তু পল পিতার নাম: নারায়ণ পল বাড়ির নং : 43H/19/58 বয়স : 59 লিঙ্গ : পুরুষ	WB/22/159/564367 ফটো উপলব্ধ	150 নাম : মংজু পল স্বামীর নাম: গোপাল পল বাড়ির নং : 43H/19/58 বয়স : 59 লিঙ্গ : মহিলা	WB/22/159/564043 ফটো উপলব্ধ

151 নাম : রুমা পাল স্বামীর নাম: মহাদেব পাল বাড়ির নং : 43H/19/58 বয়স : 54 লিঙ্গ : মহিলা	ILJ3178688 ফটো উপলব্ধ	152 নাম : হরি পদ পাল পিতার নাম: নারায়ণ পাল বাড়ির নং : 43H/19/58 বয়স : 55 লিঙ্গ : পুরুষ	ILJ3059086 ফটো উপলব্ধ	153 নাম : শিখা পণ্ডল স্বামীর নাম: সুমন্তা পণ্ডল বাড়ির নং : 43H/19/58 বয়স : 51 লিঙ্গ : মহিলা	JSC2634434 ফটো উপলব্ধ
154 নাম : তপস চন্দ্র পণ্ডল পিতার নাম: গোপাল চ. পণ্ডল বাড়ির নং : 43H/19/58 বয়স : 39 লিঙ্গ : পুরুষ	JSC2991016 ফটো উপলব্ধ	155 নাম : সাগর পাল পিতার নাম: মহাদেব পাল বাড়ির নং : 43/H/19/58 বয়স : 31 লিঙ্গ : পুরুষ	ILJ2464030 ফটো উপলব্ধ	156 নাম : অক্ষিতা পাল পিতার নাম: মহাদেব পাল বাড়ির নং : 43/এইচ/19/58 বয়স : 21 লিঙ্গ : মহিলা	ILJ3209830 ফটো উপলব্ধ
157 নাম : অণিবার্ণ পদ্দার পিতার নাম: অনিল পদ্দার বাড়ির নং : 43H/19/59 বয়স : 51 লিঙ্গ : পুরুষ	WB/22/159/564074 ফটো উপলব্ধ	158 নাম : ঝড়না কসরকার স্বামীর নাম: ডুরন্ত কসরকার বাড়ির নং : 43H/19/60 বয়স : 53 লিঙ্গ : মহিলা	JSC2745925 ফটো উপলব্ধ	159 নাম : বিনদ কুমার চৌধুরী মায়ের নাম: কলা চৌধুরী বাড়ির নং : 43H/19/61 বয়স : 50 লিঙ্গ : পুরুষ	JSC2634467 ফটো উপলব্ধ
160 নাম : দিলীপ বুমাহাতো পিতার নাম: রামনন্দন বুমাহাতো বাড়ির নং : 43H/19/61 বয়স : 59 লিঙ্গ : পুরুষ	WB/22/159/561346 ফটো উপলব্ধ	161 নাম : ববীতা বুমাহাতো স্বামীর নাম: দিলীপ বুমাহাতো বাড়ির নং : 43H/19/61 বয়স : 56 লিঙ্গ : মহিলা	WB/22/159/561208 ফটো উপলব্ধ	# 162 নাম : রজেশ ক্র. বুমাহাতো পিতার নাম: উমেশ বুমাহাতো বাড়ির নং : 43H/19/61 বয়স : 41 লিঙ্গ : পুরুষ	JSC2945301 ফটো উপলব্ধ
163 নাম : রকেশ বুমাহাতো পিতার নাম: উমেশ বুমাহাতো বাড়ির নং : 43H/19/61 বয়স : 39 লিঙ্গ : পুরুষ	JSC2990869 ফটো উপলব্ধ	164 নাম : পিংকি বুমাহাতো পিতার নাম: দিলীপ বুমাহাতো বাড়ির নং : 43/এইচ/19/61 বয়স : 38 লিঙ্গ : মহিলা	JSC2990943 ফটো উপলব্ধ	165 নাম : পংকজ বুমাহাতো পিতার নাম: দিলীপ বুমাহাতো বাড়ির নং : 43H/19/61 বয়স : 36 লিঙ্গ : পুরুষ	JSC2990919 ফটো উপলব্ধ
166 নাম : পূজা মাহাতো পিতার নাম: দীলিপ মাহাতো বাড়ির নং : 43/H/19/61 বয়স : 34 লিঙ্গ : মহিলা	ILJ2601094 ফটো উপলব্ধ	167 নাম : কুন্দন কুমার মাহাতো পিতার নাম: দিলীপ মাহাতো বাড়ির নং : 43/H/19/61 বয়স : 31 লিঙ্গ : পুরুষ	ILJ2215887 ফটো উপলব্ধ	168 নাম : সুনীল চন্দ্র ডাস পিতার নাম: রাম কঞ্চ ডাস বাড়ির নং : 43H/19/64 বয়স : 73 লিঙ্গ : পুরুষ	ILJ2905677 ফটো উপলব্ধ
169 নাম : ছায়া দাস স্বামীর নাম: সুনীল চন্দ্র দাস বাড়ির নং : 43H/19/64 বয়স : 72 লিঙ্গ : মহিলা	ILJ2905651 ফটো উপলব্ধ	170 নাম : গৌরাঙ্গ চন্দ্র ডাস পিতার নাম: সুনীল চন্দ্র ডাস বাড়ির নং : 43H/19/64 বয়স : 50 লিঙ্গ : পুরুষ	JSC1467521 ফটো উপলব্ধ	171 নাম : নিতাই চন্দ্র ডাস পিতার নাম: সুনীল চন্দ্র ডাস বাড়ির নং : 43H/19/64 বয়স : 48 লিঙ্গ : পুরুষ	JSC2284206 ফটো উপলব্ধ
172 নাম : গোপাল ডাস পিতার নাম: সুনীল চন্দ্র ডাস বাড়ির নং : 43H/19/64 বয়স : 45 লিঙ্গ : পুরুষ	JSC1464437 ফটো উপলব্ধ	173 নাম : স্বপ্না দাস স্বামীর নাম: গৌরাঙ্গ চন্দ্র দাস বাড়ির নং : 43H/19/64 বয়স : 38 লিঙ্গ : মহিলা	JSC2746170 ফটো উপলব্ধ	174 নাম : পম্পা দাস স্বামীর নাম: নিতাই চন্দ্র দাস বাড়ির নং : 43/H/19/64 বয়স : 48 লিঙ্গ : মহিলা	JSC1464429 ফটো উপলব্ধ
175 নাম : নন্দিতা দাস স্বামীর নাম: গোপাল দাস বাড়ির নং : 43/H/19/64 বয়স : 36 লিঙ্গ : মহিলা	ILJ1163567 ফটো উপলব্ধ	176 নাম : তানিয়া দাস পিতার নাম: নিতাই চন্দ্র দাস বাড়ির নং : 43/এইচ/19/64 বয়স : 26 লিঙ্গ : মহিলা	ILJ3081890 ফটো উপলব্ধ	177 নাম : মলতি ডাস স্বামীর নাম: সাবুরম ডাস বাড়ির নং : 43H/19/65 বয়স : 76 লিঙ্গ : মহিলা	WB/22/159/564099 ফটো উপলব্ধ
178 নাম : সরোজেন্দু ডাস পিতার নাম: সাবুরম ডাস বাড়ির নং : 43H/19/65 বয়স : 49 লিঙ্গ : পুরুষ	WB/22/159/564297 ফটো উপলব্ধ	179 নাম : সরস্বতী দাস স্বামীর নাম: নিতাই চন্দ্র দাস বাড়ির নং : 43/H/19/67 বয়স : 56 লিঙ্গ : মহিলা	DLR2428670 ফটো উপলব্ধ	180 নাম : মিনা দে স্বামীর নাম: সুধীর চন্দ্র দে বাড়ির নং : 43/H/19/67 বয়স : 67 লিঙ্গ : মহিলা	ILJ2403095 ফটো উপলব্ধ

181 নাম : বিশ্বনাথ দে পিতার নাম: হরীভূষণ দে বাড়ির নং : 43/H/19/67 বয়স : 58 লিঙ্গ : পুরুষ	WB/23/109/009657 ফটো উপলব্ধ	182 নাম : সুকুমার দে পিতার নাম: সুধীক চন্দ্র দে বাড়ির নং : 43/H/19/67 বয়স : 57 লিঙ্গ : পুরুষ	ILJ2403103 ফটো উপলব্ধ	183 নাম : আন্না দে স্বামীর নাম: বিশ্বনাথ দে বাড়ির নং : 43/H/19/67 বয়স : 52 লিঙ্গ : মহিলা	LLH3739125 ফটো উপলব্ধ
184 নাম : অরিন্দ্র দে পিতার নাম: বিশ্বনাথ দে বাড়ির নং : 43/H/19/67 বয়স : 30 লিঙ্গ : পুরুষ	ILJ2403087 ফটো উপলব্ধ	185 নাম : সরজিত বিশ্বাস পিতার নাম: কালিপদ বিশ্বাস বাড়ির নং : 43/এইচ/19/47 বয়স : 41 লিঙ্গ : পুরুষ	TYK0979021 ফটো উপলব্ধ	186 নাম : অর্পন দে পিতার নাম: বিশ্বনাথ দে বাড়ির নং : 43/H/19/67 বয়স : 29 লিঙ্গ : পুরুষ	ILJ2601086 ফটো উপলব্ধ
187 নাম : রঞ্জন মোদক পিতার নাম: কার্তিক চন্দ্র মোদক বাড়ির নং : 43/H/19/67 বয়স : 47 লিঙ্গ : পুরুষ	ILJ2615870 ফটো উপলব্ধ	# 188 নাম : রাজেশ কুমার শাউ পিতার নাম: রঘুনন্দন সাহু বাড়ির নং : 43/এইচ/19/67 বয়স : 42 লিঙ্গ : পুরুষ	JSC2905396 ফটো উপলব্ধ	189 নাম : রিন্ধি কুমারী সাউ স্বামীর নাম: রাজেশ কুমার সাউ বাড়ির নং : 43/H/19/67 বয়স : 36 লিঙ্গ : মহিলা	ILJ2403111 ফটো উপলব্ধ
190 নাম : হরুল্লাল কর্মকার পিতার নাম: বাদল চ . কর্মকার বাড়ির নং : 43H/19/68 বয়স : 66 লিঙ্গ : পুরুষ	WB/22/159/564494 ফটো উপলব্ধ	191 নাম : শুভেন্দু কর্মকার পিতার নাম: হারু লাল কর্মকার বাড়ির নং : 43H/19/68 বয়স : 37 লিঙ্গ : পুরুষ	ILJ2715829 ফটো উপলব্ধ	192 নাম : মিতা কর্মকার স্বামীর নাম: শুভেন্দু কর্মকার বাড়ির নং : 43H/19/68 বয়স : 34 লিঙ্গ : মহিলা	ILJ2744415 ফটো উপলব্ধ
193 নাম : খাতা মল্লিক স্বামীর নাম: শিবু মল্লিক বাড়ির নং : 43H/19/69 বয়স : 56 লিঙ্গ : মহিলা	WB/22/159/564294 ফটো উপলব্ধ	194 নাম : অলো মল্লিক স্বামীর নাম: ভলা মল্লিক বাড়ির নং : 43H/19/69 বয়স : 55 লিঙ্গ : মহিলা	WB/22/159/564238 ফটো উপলব্ধ	195 নাম : শর্মিলা মল্লিক স্বামীর নাম: বপি মল্লিক বাড়ির নং : বি/43/এইচ/19/69 বয়স : 49 লিঙ্গ : মহিলা	ILJ3215951 ফটো উপলব্ধ
196 নাম : প্রীতিমা মল্লিক স্বামীর নাম: সংজয় মল্লিক বাড়ির নং : 43H/19/69 বয়স : 45 লিঙ্গ : মহিলা	JSC2634491 ফটো উপলব্ধ	197 নাম : বিজয় মল্লিক পিতার নাম: শিবু মল্লিক বাড়ির নং : 43/H/19/69 বয়স : 31 লিঙ্গ : মহিলা	ILJ2403137 ফটো উপলব্ধ	198 নাম : সুজয় মল্লিক পিতার নাম: বাপি মল্লিক বাড়ির নং : 43/H/19/69 বয়স : 30 লিঙ্গ : পুরুষ	ILJ2403129 ফটো উপলব্ধ
199 নাম : ভঙ্কর পণ্ডল পিতার নাম: শিবু নথ পণ্ডল বাড়ির নং : 43H/19/70 বয়স : 37 লিঙ্গ : পুরুষ	JSC2940740 ফটো উপলব্ধ	200 নাম : সরশ্বতী বিশ্বাস স্বামীর নাম: রঞ্জিত কুমার বিশ্বাস বাড়ির নং : 43H/19/71 বয়স : 76 লিঙ্গ : মহিলা	JSC2284248 ফটো উপলব্ধ	201 নাম : রঞ্জিত বিশ্বাস পিতার নাম: রঞ্জিত কুমার বিশ্বাস বাড়ির নং : 43H/19/71 বয়স : 54 লিঙ্গ : পুরুষ	JSC2284255 ফটো উপলব্ধ
202 নাম : শীলা বিশ্বাস স্বামীর নাম: রঞ্জিত বিশ্বাস বাড়ির নং : 43H/19/71 বয়স : 49 লিঙ্গ : মহিলা	JSC2284263 ফটো উপলব্ধ	203 নাম : রাম কুমার মন্ডল পিতার নাম: মহেন্দ্র মন্ডল বাড়ির নং : 43/এইচ/19/71 বয়স : 42 লিঙ্গ : মহিলা	ILJ3141892 ফটো উপলব্ধ	204 নাম : জয়তী মন্ডল স্বামীর নাম: রাম কুমার মন্ডল বাড়ির নং : 43/এইচ/19/71 বয়স : 30 লিঙ্গ : মহিলা	ILJ3141744 ফটো উপলব্ধ
205 নাম : তপন সিকদার পিতার নাম: তারাপদ সিকদার বাড়ির নং : 43/H/19/71 বয়স : 72 লিঙ্গ : পুরুষ	DLR0151639 ফটো উপলব্ধ	206 নাম : শর্বরী সিকদার স্বামীর নাম: তপন সিকদার বাড়ির নং : 43/H/19/71 বয়স : 64 লিঙ্গ : মহিলা	DLR2045177 ফটো উপলব্ধ	207 নাম : গিতা কাণ্ডু স্বামীর নাম: ভনু লাল কাণ্ডু বাড়ির নং : 43H/19/72 বয়স : 89 লিঙ্গ : মহিলা	WB/22/159/561105 ফটো উপলব্ধ
208 নাম : নিলদ্রী কাণ্ডু পিতার নাম: ভনু লাল কাণ্ডু বাড়ির নং : 43H/19/72 বয়স : 60 লিঙ্গ : পুরুষ	WB/22/159/561100 ফটো উপলব্ধ	209 নাম : কাকলি কাণ্ডু স্বামীর নাম: নিলদ্রী কাণ্ডু বাড়ির নং : 43H/19/72 বয়স : 53 লিঙ্গ : মহিলা	WB/22/159/561101 ফটো উপলব্ধ	210 নাম : অক্ষিতা কুণ্ডু পিতার নাম: নিলদ্রী কুণ্ডু বাড়ির নং : 43/H/19/72 বয়স : 31 লিঙ্গ : মহিলা	ILJ2215895 ফটো উপলব্ধ

211 নাম : সংদিয়া রণি দণ্ডপাঠ স্বামীর নাম: নঞ্চ গোপাল দণ্ডপাঠ বাড়ির নং : 43H/19A বয়স : 54 লিঙ্গ : মহিলা	JSC2284271 ফটো উপলব্ধ	212 নাম : মলিনা চক্রবর্তী স্বামীর নাম: অভিজীত চক্রবর্তী বাড়ির নং : 43H/20 বয়স : 52 লিঙ্গ : মহিলা	WB/22/159/564315 ফটো উপলব্ধ	213 নাম : প্রদীপ সমন্ত পিতার নাম: তারাপদ সমন্ত বাড়ির নং : 43H/20 বয়স : 61 লিঙ্গ : পুরুষ	WB/22/159/564340 ফটো উপলব্ধ
214 নাম : শ্রেষ্ঠা সামন্ত পিতার নাম: প্রবীর সামন্ত বাড়ির নং : 43H/20 বয়স : 28 লিঙ্গ : মহিলা	ILJ2744423 ফটো উপলব্ধ	215 নাম : নিরুবালা অধিকারী স্বামীর নাম: অর্জুন চ . অধিকারী বাড়ির নং : 43H/21 বয়স : 101 লিঙ্গ : মহিলা	WB/22/159/564493 ফটো উপলব্ধ	216 নাম : নিমহি চন্দ্র অধিকারী পিতার নাম: অর্জুন চ . অধিকারী বাড়ির নং : 43H/21 বয়স : 67 লিঙ্গ : পুরুষ	WB/22/159/564133 ফটো উপলব্ধ
217 নাম : জয়ন্তী অধিকারী স্বামীর নাম: নঞ্চ গোপাল অধিকারী বাড়ির নং : 43H/21 বয়স : 63 লিঙ্গ : মহিলা	ILJ3220092 ফটো উপলব্ধ	218 নাম : গোপাল অধিকারী পিতার নাম: অর্জুন চ . অধিকারী বাড়ির নং : 43H/21 বয়স : 61 লিঙ্গ : পুরুষ	WB/22/159/564514 ফটো উপলব্ধ	219 নাম : রুপলী অধিকারী স্বামীর নাম: নিমহি চন্দ্র অধিকারী বাড়ির নং : 43H/21 বয়স : 51 লিঙ্গ : মহিলা	JSC2321800 ফটো উপলব্ধ
220 নাম : সুদীপ্ত অধিকারী পিতার নাম: পাঁচগোপাল অধিকারী বাড়ির নং : 43H/21 বয়স : 39 লিঙ্গ : পুরুষ	JSC2635324 ফটো উপলব্ধ	221 নাম : বাসন্তী অধিকারী স্বামীর নাম: গোপাল অধিকারী বাড়ির নং : 43/এইচ/21 বয়স : 49 লিঙ্গ : মহিলা	JSC2746246 ফটো উপলব্ধ	222 নাম : শায়ন অধিকারী পিতার নাম: গোপাল অধিকারী বাড়ির নং : 43/এচ/21 বয়স : 24 লিঙ্গ : পুরুষ	ILJ2946069 ফটো উপলব্ধ
223 নাম : সোনালী দাস স্বামীর নাম: সুদীপ্ত অধিকারী বাড়ির নং : 43/H/21 বয়স : 36 লিঙ্গ : মহিলা	JSC2989168 ফটো উপলব্ধ	224 নাম : মুন্না কুমার পিতার নাম: রামপ্রবেশ সাহ ফাদার বাড়ির নং : 43/এইচ/46 বয়স : 31 লিঙ্গ : পুরুষ	ILJ2987600 ফটো উপলব্ধ	225 নাম : বিবা শোমে স্বামীর নাম: শৈলেশ শোমে বাড়ির নং : 44/2 বয়স : 78 লিঙ্গ : মহিলা	WB/22/159/564098 ফটো উপলব্ধ
226 নাম : সংজিব শোমে পিতার নাম: শৈলেশ শোমে বাড়ির নং : 44/2 বয়স : 51 লিঙ্গ : পুরুষ	WB/22/159/564063 ফটো উপলব্ধ	227 নাম : সংজিব শোমে পিতার নাম: শৈলেশ চন্দ্র শোমে বাড়ির নং : 44/2 বয়স : 44 লিঙ্গ : পুরুষ	JSC2634608 ফটো উপলব্ধ	228 নাম : সোমা সোম স্বামীর নাম: সঞ্জীব সোম বাড়ির নং : 44/2 বয়স : 43 লিঙ্গ : মহিলা	ILJ1921725 ফটো উপলব্ধ
229 নাম : সন্দীপ সোম পিতার নাম: সঞ্জীব সোম বাড়ির নং : 44/2 বয়স : 20 লিঙ্গ : পুরুষ	ILJ3209822 ফটো উপলব্ধ	230 নাম : শিপ্রা সিল স্বামীর নাম: ধনঞ্জয় শীল বাড়ির নং : 44/3 বয়স : 53 লিঙ্গ : মহিলা	JSC1740380 ফটো উপলব্ধ	231 নাম : অভিষেক শীল পিতার নাম: ধনঞ্জয় শীল বাড়ির নং : 44/3 বয়স : 36 লিঙ্গ : পুরুষ	ILJ1528066 ফটো উপলব্ধ
232 নাম : শ্রেষ্ঠা শীল স্বামীর নাম: অভিষেক শীল বাড়ির নং : 44/3 বয়স : 32 লিঙ্গ : মহিলা	YUP2482271 ফটো উপলব্ধ	233 নাম : শম্পা চৌধুরী স্বামীর নাম: সুবীর চৌধুরী বাড়ির নং : 44/4 বয়স : 42 লিঙ্গ : মহিলা	ILJ1687912 ফটো উপলব্ধ	# 234 নাম : সুবীর চৌধুরী পিতার নাম: সুকোমল কন্টি চৌধুরী বাড়ির নং : 44/4 বয়স : 44 লিঙ্গ : পুরুষ	JSC2634616 ফটো উপলব্ধ
235 নাম : তারাপদ ডাস পিতার নাম: রেনুপদ ডাস বাড়ির নং : 44/4 বয়স : 70 লিঙ্গ : পুরুষ	WB/22/159/564165 ফটো উপলব্ধ	236 নাম : বুলা ডাস স্বামীর নাম: তারাপদ ডাস বাড়ির নং : 44/4 বয়স : 64 লিঙ্গ : মহিলা	WB/22/159/564164 ফটো উপলব্ধ	237 নাম : রাণা ডাস পিতার নাম: তারাপদ ডাস বাড়ির নং : 44/4 বয়স : 47 লিঙ্গ : পুরুষ	JSC1464262 ফটো উপলব্ধ
238 নাম : তপন কুমার চক্রবর্তী পিতার নাম: সুশীল চক্রবর্তী বাড়ির নং : 44/5 বয়স : 69 লিঙ্গ : পুরুষ	WB/22/159/564451 ফটো উপলব্ধ	239 নাম : মিনু চক্রবর্তী স্বামীর নাম: তপন ক্র . চক্রবর্তী বাড়ির নং : 44/5 বয়স : 64 লিঙ্গ : মহিলা	WB/22/159/564452 ফটো উপলব্ধ	240 নাম : গৌতম কসরকার পিতার নাম: নৈমলল কসরকার বাড়ির নং : 44/5 বয়স : 63 লিঙ্গ : পুরুষ	JSC1471358 ফটো উপলব্ধ

বিধানসভা নির্বাচনক্ষেত্রের নং, নাম : 164-বেলেঘাটা  
ভাগ নং, নাম : 1-চাউলপাতি রোড.

241 নাম : নমিতা সরকার স্বামীর নাম: পৌতম সরকার বাড়ির নং : 44/5 বয়স : 51 লিঙ্গ : মহিলা	JSC1468438 ফটো উপলব্ধ	242 নাম : পৌরব সরকার পিতার নাম: পৌতম সরকার বাড়ির নং : 44/5 বয়স : 33 লিঙ্গ : পুরুষ	ILJ1921717 ফটো উপলব্ধ	243 নাম : মৃতি চকি স্বামীর নাম: সুধীন ক্র . চকি বাড়ির নং : 44/6 বয়স : 67 লিঙ্গ : মহিলা	WB/22/159/564190 ফটো উপলব্ধ
244 নাম : সুপথদেব চাকী পিতার নাম: সুদিন কুমার চাকী বাড়ির নং : 44/6 বয়স : 37 লিঙ্গ : পুরুষ	ILJ1687920 ফটো উপলব্ধ	245 নাম : রিয়া মল্লিক পিতার নাম: বাপি মল্লিক বাড়ির নং : বি/43/এইচ/19/69 বয়স : 22 লিঙ্গ : মহিলা	YDY1583889 ফটো উপলব্ধ	246 নাম : পিন্টু দেবী স্বামীর নাম: সঞ্জয় সিং বাড়ির নং : 44A/H/1 বয়স : 43 লিঙ্গ : মহিলা	ILJ1528272 ফটো উপলব্ধ
247 নাম : বিনোদ কুমার সিং পিতার নাম: বিঘুনাথ সিং বাড়ির নং : 44A/H/1 বয়স : 56 লিঙ্গ : পুরুষ	DLR2734515 ফটো উপলব্ধ	248 নাম : সঙ্গীতা সিং স্বামীর নাম: বিনোদ কুমার সিং বাড়ির নং : 44A/H/1 বয়স : 54 লিঙ্গ : মহিলা	DLR2734531 ফটো উপলব্ধ	249 নাম : সঞ্জয় সিং পিতার নাম: ভিগুনাথ সিং বাড়ির নং : 44A/H/1 বয়স : 51 লিঙ্গ : পুরুষ	ILJ1528264 ফটো উপলব্ধ
250 নাম : কাজল সিং মায়ের নাম: সঙ্গীতা সিং বাড়ির নং : 44A/H/1 বয়স : 32 লিঙ্গ : মহিলা	ILJ2237030 ফটো উপলব্ধ	251 নাম : রাজা কুমার সিং পিতার নাম: বিনোদ কুমার সিং বাড়ির নং : 44A/H/1 বয়স : 27 লিঙ্গ : পুরুষ	ILJ2715837 ফটো উপলব্ধ	252 নাম : প্রীতিমা বিশ্বাস স্বামীর নাম: মনতোষ বিশ্বাস বাড়ির নং : 44A/H/1/1 বয়স : 63 লিঙ্গ : মহিলা	WB/22/159/564440 ফটো উপলব্ধ
253 নাম : শিবশংকর বিশ্বাস পিতার নাম: মনতোষ বিশ্বাস বাড়ির নং : 44A/H/1/1 বয়স : 44 লিঙ্গ : পুরুষ	JSC1785682 ফটো উপলব্ধ	254 নাম : মৌসুমী দালাল স্বামীর নাম: অরুণ কুমার দালাল বাড়ির নং : 44এ/এইচ/1/1 বয়স : 47 লিঙ্গ : মহিলা	JJM1335090 ফটো উপলব্ধ	255 নাম : প্রীতিমা দালাল মায়ের নাম: মৌসুমী দালাল বাড়ির নং : 44এ/এইচ/1/1 বয়স : 29 লিঙ্গ : পুরুষ	ILJ2996452 ফটো উপলব্ধ
256 নাম : সৌকত দত্ত পিতার নাম: বাবলু দত্ত বাড়ির নং : 44এ/এইচ/1/1 বয়স : 37 লিঙ্গ : পুরুষ	ILJ2007904 ফটো উপলব্ধ	257 নাম : প্রান গোপাল সাহা পিতার নাম: হারাধন সাহা বাড়ির নং : 44A/H/1/1 বয়স : 62 লিঙ্গ : পুরুষ	JSC2284495 ফটো উপলব্ধ	# 258 নাম : মলয় সাহা পিতার নাম: সুধন চন্দ্র সাহা বাড়ির নং : 44A/H/1/1 বয়স : 59 লিঙ্গ : পুরুষ	JSC2634665 ফটো উপলব্ধ
# 259 নাম : বেবি সাহা স্বামীর নাম: শিশির তসাহা বাড়ির নং : 44A/H/1/1 বয়স : 54 লিঙ্গ : মহিলা	JSC2284503 ফটো উপলব্ধ	260 নাম : শান্তনা সাহা স্বামীর নাম: প্রান গোপাল সাহা বাড়ির নং : 44A/H/1/1 বয়স : 53 লিঙ্গ : মহিলা	JSC2284511 ফটো উপলব্ধ	# 261 নাম : ইন্দ্রিমা সাহা স্বামীর নাম: মলয় সাহা বাড়ির নং : 44A/H/1/1 বয়স : 44 লিঙ্গ : মহিলা	JSC2634673 ফটো উপলব্ধ
262 নাম : শর্পিতা সাহা মায়ের নাম: বেবী সাহা বাড়ির নং : 44A/H/1/1 বয়স : 29 লিঙ্গ : মহিলা	ILJ2601102 ফটো উপলব্ধ	263 নাম : প্রার্থনা সাহা পিতার নাম: প্রানগোপাল সাহা বাড়ির নং : 44এ/এইচ/1/1 বয়স : 24 লিঙ্গ : মহিলা	ILJ2991586 ফটো উপলব্ধ	264 নাম : ভানু চক্রবর্তী পিতার নাম: বিজয় কৃষ্ণ চক্রবর্তী বাড়ির নং : 44/A/H/1/1 বয়স : 63 লিঙ্গ : পুরুষ	ILJ2215911 ফটো উপলব্ধ
265 নাম : সুজাতা চক্রবর্তী স্বামীর নাম: ভানু চক্রবর্তী বাড়ির নং : 44/A/H/1/1 বয়স : 57 লিঙ্গ : মহিলা	ILJ2215903 ফটো উপলব্ধ	266 নাম : শানু চক্রবর্তী পিতার নাম: ভানু চক্রবর্তী বাড়ির নং : 44/A/H/1/1 বয়স : 35 লিঙ্গ : পুরুষ	ILJ2014751 ফটো উপলব্ধ	267 নাম : নিমাই চন্দ্র ডাস পিতার নাম: নেপাল চন্দ্র ডাস বাড়ির নং : 44A/H/1/2 বয়স : 59 লিঙ্গ : পুরুষ	WB/22/159/558086 ফটো উপলব্ধ
268 নাম : মৌসুমী ডাস স্বামীর নাম: নিমাই চন্দ্র ডাস বাড়ির নং : 44A/H/1/2 বয়স : 44 লিঙ্গ : মহিলা	JSC2284529 ফটো উপলব্ধ	269 নাম : মনোরিমা দাস পিতার নাম: নিমাই চন্দ্র ডাস বাড়ির নং : 44এ/এইচ/1/2 বয়স : 24 লিঙ্গ : মহিলা	ILJ2946093 ফটো উপলব্ধ	270 নাম : রঞ্জিত কুমার ঘোষ পিতার নাম: নির্মল কুমার ঘোষ বাড়ির নং : 44/A/H/1/2 বয়স : 72 লিঙ্গ : পুরুষ	WB/22/159/561007 ফটো উপলব্ধ

271 নাম : বেবি ঘোষ স্বামীর নাম: রঞ্জিত কুমার ঘোষ বাড়ির নং : 44/A/H/1/2 বয়স : 67 লিঙ্গ : মহিলা	WB/22/159/561223	ফটো উপলব্ধ	272 নাম : কাজল ঘোষ পিতার নাম: নির্মল চন্দ্র ঘোষ বাড়ির নং : 44/A/H/1/2 বয়স : 66 লিঙ্গ : মহিলা	WB/22/159/561224	ফটো উপলব্ধ	273 নাম : সঞ্জয় কর পিতার নাম: বিমল কুমার কর বাড়ির নং : 44বি বয়স : 57 লিঙ্গ : পুরুষ	ILJ2903417	ফটো উপলব্ধ
274 নাম : মিঠু কর স্বামীর নাম: সঞ্জয় কর বাড়ির নং : 44বি বয়স : 50 লিঙ্গ : মহিলা	ILJ2403293	ফটো উপলব্ধ	275 নাম : স্নাতা কর পিতার নাম: শিশির কুমার কর বাড়ির নং : 44B বয়স : 37 লিঙ্গ : মহিলা	ILJ1528108	ফটো উপলব্ধ	276 নাম : সৌম্য কর পিতার নাম: সঞ্জয় কর বাড়ির নং : 44/বী বয়স : 22 লিঙ্গ : মহিলা	ILJ3159423	ফটো উপলব্ধ
277 নাম : দিলীপ ডাস পিতার নাম: সুধীর ডাস বাড়ির নং : 44/এইচ/1 বয়স : 54 লিঙ্গ : পুরুষ	ILJ3178670	ফটো উপলব্ধ	278 নাম : সুনীল ডাস পিতার নাম: সুধীর ডাস বাড়ির নং : 44/এইচ/1 বয়স : 51 লিঙ্গ : পুরুষ	ILJ3177136	ফটো উপলব্ধ	279 নাম : ললিতা দাস স্বামীর নাম: দিলীপ কুমার দাস বাড়ির নং : 44/এইচ/1 বয়স : 43 লিঙ্গ : মহিলা	ILJ2601045	ফটো উপলব্ধ
280 নাম : ধনঞ্জয় শীল পিতার নাম: গৌড়াচাঁদ শীল বাড়ির নং : 44H/3 বয়স : 62 লিঙ্গ : পুরুষ	JSC1740398	ফটো উপলব্ধ	281 নাম : রানী বালা পাল স্বামীর নাম: রাধে শ্যাম পাল বাড়ির নং : 44/H/3 বয়স : 80 লিঙ্গ : মহিলা	ILJ2216026	ফটো উপলব্ধ	282 নাম : শিশির পাল পিতার নাম: রাধেশ্যাম পাল বাড়ির নং : 44/H/3 বয়স : 61 লিঙ্গ : পুরুষ	ILJ2216018	ফটো উপলব্ধ
283 নাম : শ্রীকৃষ্ণ পাল পিতার নাম: রাধেশ্যাম পাল বাড়ির নং : 44/h/3 বয়স : 59 লিঙ্গ : পুরুষ	ILJ2216034	ফটো উপলব্ধ	284 নাম : অন্নপূর্ণা পাল স্বামীর নাম: শিশির পাল বাড়ির নং : 44/H/3 বয়স : 45 লিঙ্গ : মহিলা	ILJ2403160	ফটো উপলব্ধ	285 নাম : সন্দীপ পাল পিতার নাম: শিশির পাল বাড়ির নং : 44/এইচ/3 বয়স : 24 লিঙ্গ : পুরুষ	ILJ2946275	ফটো উপলব্ধ
286 নাম : চিত্তরানী রুমাহাতো স্বামীর নাম: অর্জুনলাল রুমাহাতো বাড়ির নং : 44H/7 বয়স : 67 লিঙ্গ : মহিলা	JSC1466580	ফটো উপলব্ধ	287 নাম : দীনেশলাল রুমাহাতো পিতার নাম: রম্জতংলল রুমাহাতো বাড়ির নং : 44H/7 বয়স : 66 লিঙ্গ : পুরুষ	WB/22/159/564023	ফটো উপলব্ধ	288 নাম : কিমলা দেবি রুমাহাতো স্বামীর নাম: দীনেশলাল রুমাহাতো বাড়ির নং : 44H/7 বয়স : 61 লিঙ্গ : মহিলা	WB/22/159/564069	ফটো উপলব্ধ
289 নাম : মংজু দেবী রুমাহাতো স্বামীর নাম: বিক্রম লাল রুমাহাতো বাড়ির নং : 44H/7 বয়স : 57 লিঙ্গ : মহিলা	JSC2745842	ফটো উপলব্ধ	290 নাম : শীতা রণি রুমাহাতো স্বামীর নাম: প্রভত কুমার রুমাহাতো বাড়ির নং : 44H/7 বয়স : 46 লিঙ্গ : মহিলা	JSC2284552	ফটো উপলব্ধ	291 নাম : প্রবীন কুমার মহতো পিতার নাম: বীক্রমল মহতো বাড়ির নং : 44H/7 বয়স : 39 লিঙ্গ : পুরুষ	JSC2635191	ফটো উপলব্ধ
292 নাম : রাম উদেশ রয় পিতার নাম: রামলগন রয় বাড়ির নং : 44H/7 বয়স : 52 লিঙ্গ : পুরুষ	JSC2634723	ফটো উপলব্ধ	293 নাম : রাম সবিত রঙ্গ পিতার নাম: ভগেন্দব রঙ্গ বাড়ির নং : 44H/7 বয়স : 52 লিঙ্গ : পুরুষ	JSC2991065	ফটো উপলব্ধ	294 নাম : বিক্রম লাল মাহাতো পিতার নাম: রামলগন লাল মাহাতো বাড়ির নং : 44/H/7 বয়স : 64 লিঙ্গ : পুরুষ	JSC1467711	ফটো উপলব্ধ
295 নাম : প্রভাত কুমার মাহাতো পিতার নাম: অর্জুন প্রসাদ মাহাতো বাড়ির নং : 44/H/7 বয়স : 52 লিঙ্গ : পুরুষ	WB/22/159/564122	ফটো উপলব্ধ	296 নাম : সঞ্জীত কুমার মাহাতো পিতার নাম: অর্জুন প্রসাদ মাহাতো বাড়ির নং : 44/H/7 বয়স : 46 লিঙ্গ : পুরুষ	WB/22/159/564213	ফটো উপলব্ধ	297 নাম : রুবি রানী মাহাতো স্বামীর নাম: সঞ্জিত মাহাতো বাড়ির নং : 44/H/7 বয়স : 42 লিঙ্গ : মহিলা	ILJ2464071	ফটো উপলব্ধ
298 নাম : অভিষেক কুমার মাহাতো পিতার নাম: বিক্রমলাল মাহাতো বাড়ির নং : 44/H/7 বয়স : 30 লিঙ্গ : পুরুষ	ILJ2464048	ফটো উপলব্ধ	299 নাম : পিংকি মাহাতো স্বামীর নাম: প্রবীন কুমার মাহাতো বাড়ির নং : 44/H/7 বয়স : 40 লিঙ্গ : মহিলা	ILJ1687946	ফটো উপলব্ধ	300 নাম : অভিনাষ কুমার মাহাতো পিতার নাম: দিনেশ লাল মাহাতো বাড়ির নং : 44/H/7 বয়স : 37 লিঙ্গ : পুরুষ	ILJ1687938	ফটো উপলব্ধ

301 নাম : রাম প্রসাদ রায় পিতার নাম: বিষ্ণুদেব রায় বাড়ির নং : 44/H/7 বয়স : 55 লিঙ্গ : পুরুষ	ILJ1528090 ফটো উপলব্ধ	302 নাম : রাম সোণারথ রায় পিতার নাম: ভাগদেব রায় বাড়ির নং : 44/H/7 বয়স : 65 লিঙ্গ : পুরুষ	ILJ2215929 ফটো উপলব্ধ	303 নাম : প্রতিমা রায় স্বামীর নাম: রাম প্রসাদ রায় বাড়ির নং : 44/H/7 বয়স : 47 লিঙ্গ : মহিলা	ILJ1528082 ফটো উপলব্ধ
304 নাম : শিবনাথ রায় পিতার নাম: রামসুগরথ রায় বাড়ির নং : 44/H/7 বয়স : 35 লিঙ্গ : পুরুষ	ILJ2403178 ফটো উপলব্ধ	305 নাম : রিনা রায় স্বামীর নাম: শিবনাথ রায় বাড়ির নং : 44/H/7 বয়স : 33 লিঙ্গ : মহিলা	ILJ2796589 ফটো উপলব্ধ	306 নাম : বিশুনাথ রায় অন্যান্য: শিবনাথ রায় বাড়ির নং : 44/H/7 বয়স : 32 লিঙ্গ : পুরুষ	ILJ2796597 ফটো উপলব্ধ
307 নাম : রাহুল রায় পিতার নাম: রাম প্রসাদ রায় বাড়ির নং : 44\এইচ\7 বয়স : 27 লিঙ্গ : পুরুষ	ILJ2833077 ফটো উপলব্ধ	308 নাম : দাবলো কুমার রায় পিতার নাম: রাম উদেশ রায় বাড়ির নং : 44\এইচ\7 বয়স : 27 লিঙ্গ : পুরুষ	ILJ2833002 ফটো উপলব্ধ	309 নাম : রহিত রায় মায়ের নাম: প্রতিমা রায় বাড়ির নং : 44/এইচ/7 বয়স : 25 লিঙ্গ : পুরুষ	ILJ2946382 ফটো উপলব্ধ
310 নাম : পুনম কুমারী রায় পিতার নাম: রাম সবিত রায় বাড়ির নং : 44/এইচ/7 বয়স : 24 লিঙ্গ : মহিলা	ILJ3031457 ফটো উপলব্ধ	311 নাম : পঙ্কজ রায় পিতার নাম: রাম সোবিত রায় বাড়ির নং : 44/এইচ/7 বয়স : 23 লিঙ্গ : পুরুষ	ILJ2996502 ফটো উপলব্ধ	312 নাম : সুহসীনী বিশ্বাস স্বামীর নাম: বীরেন বিশ্বাস বাড়ির নং : 45 বয়স : 91 লিঙ্গ : মহিলা	WB/22/159/564453 ফটো উপলব্ধ
313 নাম : প্রতিমা বিশ্বাস স্বামীর নাম: শঙ্কর বিশ্বাস বাড়ির নং : 45 বয়স : 51 লিঙ্গ : মহিলা	WB/22/159/564382 ফটো উপলব্ধ	314 নাম : গোপাল বিশ্বাস পিতার নাম: শঙ্কর বিশ্বাস বাড়ির নং : 45 বয়স : 41 লিঙ্গ : পুরুষ	JSC2746279 ফটো উপলব্ধ	315 নাম : সুলেখা বিশ্বাস স্বামীর নাম: গোপাল বিশ্বাস বাড়ির নং : 45 বয়স : 35 লিঙ্গ : মহিলা	ILJ2744464 ফটো উপলব্ধ
316 নাম : বৃন্দা বিশ্বাস পিতার নাম: শংকর বিশ্বাস বাড়ির নং : 45 বয়স : 34 লিঙ্গ : মহিলা	ILJ2014777 ফটো উপলব্ধ	317 নাম : মুকুল ডাস স্বামীর নাম: শম্ভু ডাস বাড়ির নং : 45 বয়স : 52 লিঙ্গ : মহিলা	JSC2940781 ফটো উপলব্ধ	318 নাম : সমীর ডাস পিতার নাম: বলাই ডাস বাড়ির নং : 45 বয়স : 50 লিঙ্গ : পুরুষ	WB/22/159/564226 ফটো উপলব্ধ
319 নাম : রবি ডাস পিতার নাম: গোপাল চ . ডাস বাড়ির নং : 45 বয়স : 49 লিঙ্গ : পুরুষ	WB/22/159/564227 ফটো উপলব্ধ	320 নাম : শম্ভু দাস পিতার নাম: বলাই দাস বাড়ির নং : 45 বয়স : 48 লিঙ্গ : পুরুষ	WB/22/159/564278 ফটো উপলব্ধ	321 নাম : লহনা ডাস স্বামীর নাম: সমীর ডাস বাড়ির নং : 45 বয়স : 46 লিঙ্গ : মহিলা	JSC1469915 ফটো উপলব্ধ
322 নাম : বিপাশা দাস স্বামীর নাম: নিতাই দাস বাড়ির নং : 45 বয়স : 45 লিঙ্গ : মহিলা	JSC2634756 ফটো উপলব্ধ	323 নাম : গৌতম ডাস পিতার নাম: গোপাল চন্দ্র ডাস বাড়ির নং : 45 বয়স : 43 লিঙ্গ : পুরুষ	JSC2634764 ফটো উপলব্ধ	324 নাম : রাখী দাস স্বামীর নাম: শম্ভু দাস বাড়ির নং : 45 বয়স : 43 লিঙ্গ : মহিলা	JSC2634749 ফটো উপলব্ধ
325 নাম : কনিকা দাস স্বামীর নাম: গৌতম দাস বাড়ির নং : 45 বয়স : 41 লিঙ্গ : মহিলা	ILJ2014793 ফটো উপলব্ধ	326 নাম : শ্রাবনী দাস স্বামীর নাম: রবি দাস বাড়ির নং : 45 বয়স : 36 লিঙ্গ : মহিলা	ILJ1687870 ফটো উপলব্ধ	# 327 নাম : রঞ্জন দাস মায়ের নাম: মুকুল দাস বাড়ির নং : 45 বয়স : 31 লিঙ্গ : পুরুষ	ILJ2403202 ফটো উপলব্ধ
328 নাম : অমিত দাস পিতার নাম: সমির দাস বাড়ির নং : 45 বয়স : 28 লিঙ্গ : পুরুষ	ILJ2853406 ফটো উপলব্ধ	329 নাম : তন্ময় দাস পিতার নাম: নিতাই দাস বাড়ির নং : 45 বয়স : 26 লিঙ্গ : পুরুষ	ILJ2833192 ফটো উপলব্ধ	330 নাম : দিপ দাস পিতার নাম: শম্ভু দাস বাড়ির নং : 45 বয়স : 24 লিঙ্গ : পুরুষ	ILJ2946226 ফটো উপলব্ধ

331 নাম : প্রিয়া দাস স্বামীর নাম: রঞ্জন দাস বাড়ির নং : 45 বয়স : 23 লিঙ্গ : মহিলা	ILJ3141231 ফটো উপলব্ধ	332 নাম : মেঘা দলুই পিতার নাম: গৌতম দলুই বাড়ির নং : 45 এ বয়স : 24 লিঙ্গ : মহিলা	ILJ2946499 ফটো উপলব্ধ	333 নাম : মৌ দাস স্বামীর নাম: অমিত দাস বাড়ির নং : 45 বয়স : 28 লিঙ্গ : মহিলা	ILJ2715050 ফটো উপলব্ধ
334 নাম : নঞ্চ গোপাল মণ্ডল পিতার নাম: মনিক চ . মণ্ডল বাড়ির নং : 45 বয়স : 71 লিঙ্গ : পুরুষ	WB/22/159/564304 ফটো উপলব্ধ	335 নাম : অণিতা মণ্ডল স্বামীর নাম: নঞ্চ গোপাল মণ্ডল বাড়ির নং : 45 বয়স : 64 লিঙ্গ : মহিলা	WB/22/159/564324 ফটো উপলব্ধ	336 নাম : বিশ্বনাথ মণ্ডল পিতার নাম: মনিক চ . মণ্ডল বাড়ির নং : 45 বয়স : 59 লিঙ্গ : পুরুষ	WB/22/159/564321 ফটো উপলব্ধ
337 নাম : তপন মণ্ডল পিতার নাম: মনিক চ . মণ্ডল বাড়ির নং : 45 বয়স : 56 লিঙ্গ : পুরুষ	WB/22/159/564507 ফটো উপলব্ধ	338 নাম : শিখা মণ্ডল স্বামীর নাম: বিশ্বনাথ মণ্ডল বাড়ির নং : 45 বয়স : 53 লিঙ্গ : মহিলা	WB/22/159/564316 ফটো উপলব্ধ	339 নাম : মিতা মণ্ডল পিতার নাম: পঁচুগোপাল মণ্ডল বাড়ির নং : 45 বয়স : 51 লিঙ্গ : মহিলা	JSC1469907 ফটো উপলব্ধ
340 নাম : অজিত মণ্ডল পিতার নাম: নঞ্চ মণ্ডল বাড়ির নং : 45 বয়স : 50 লিঙ্গ : পুরুষ	WB/22/159/564299 ফটো উপলব্ধ	341 নাম : কবিতা মণ্ডল স্বামীর নাম: অজিত মণ্ডল বাড়ির নং : 45 বয়স : 44 লিঙ্গ : মহিলা	JSC2658656 ফটো উপলব্ধ	342 নাম : শিবানি মণ্ডল স্বামীর নাম: তপন মণ্ডল বাড়ির নং : 45 বয়স : 41 লিঙ্গ : মহিলা	ILJ1884121 ফটো উপলব্ধ
343 নাম : বাবু মণ্ডল পিতার নাম: বিশ্বনাথ মণ্ডল বাড়ির নং : 45 বয়স : 39 লিঙ্গ : পুরুষ	JSC2940757 ফটো উপলব্ধ	344 নাম : জয়ন্ত মন্ডল পিতার নাম: তপন মন্ডল বাড়ির নং : 45 বয়স : 25 লিঙ্গ : পুরুষ	ILJ2832962 ফটো উপলব্ধ	345 নাম : সরমিতা মন্ডল পিতার নাম: অজিত মন্ডল বাড়ির নং : 45 বয়স : 25 লিঙ্গ : মহিলা	ILJ3081932 ফটো উপলব্ধ
346 নাম : স্বপন পাল পিতার নাম: কানাইলাল পাল বাড়ির নং : 45 বয়স : 59 লিঙ্গ : পুরুষ	ILJ2903110 ফটো উপলব্ধ	347 নাম : নমিতা পাল স্বামীর নাম: স্বপন পাল বাড়ির নং : 45 বয়স : 54 লিঙ্গ : মহিলা	ILJ2903102 ফটো উপলব্ধ	348 নাম : তনুশ্রী পাল পিতার নাম: স্বপন পাল বাড়ির নং : 45 বয়স : 34 লিঙ্গ : মহিলা	ILJ2014785 ফটো উপলব্ধ
349 নাম : অজয় পাল পিতার নাম: স্বপন পাল বাড়ির নং : 45 বয়স : 31 লিঙ্গ : পুরুষ	ILJ2464022 ফটো উপলব্ধ	350 নাম : অর্জুন রাম পিতার নাম: রাম দুলাল রাম বাড়ির নং : 45 বয়স : 63 লিঙ্গ : পুরুষ	JSC1742394 ফটো উপলব্ধ	351 নাম : অলপনা রয় স্বামীর নাম: সুধীর চ . রয় বাড়ির নং : 45 বয়স : 76 লিঙ্গ : মহিলা	WB/22/159/564385 ফটো উপলব্ধ
352 নাম : প্রজীত রয় পিতার নাম: সুধীর চ . রয় বাড়ির নং : 45 বয়স : 58 লিঙ্গ : পুরুষ	WB/22/159/564401 ফটো উপলব্ধ	353 নাম : বিশ্বজীত রয় পিতার নাম: সুধীর চ . রয় বাড়ির নং : 45 বয়স : 52 লিঙ্গ : পুরুষ	WB/22/159/564506 ফটো উপলব্ধ	354 নাম : ভগবতী রায় পিতার নাম: প্রজীত রয় বাড়ির নং : 45 বয়স : 50 লিঙ্গ : পুরুষ	ILJ3111663 ফটো উপলব্ধ
355 নাম : কল্পনা রঙ্গ স্বামীর নাম: গোপাল রঙ্গ বাড়ির নং : 45 বয়স : 70 লিঙ্গ : মহিলা	WB/22/159/564381 ফটো উপলব্ধ	356 নাম : সঞ্জীব রায় পিতার নাম: সুধীর চন্দ্র রায় বাড়ির নং : 45 বয়স : 55 লিঙ্গ : পুরুষ	ILJ3058203 ফটো উপলব্ধ	357 নাম : জয়ন্তী রঙ্গ পিতার নাম: গোপাল রঙ্গ বাড়ির নং : 45 বয়স : 53 লিঙ্গ : মহিলা	WB/22/159/564263 ফটো উপলব্ধ
358 নাম : ববি রঙ্গ স্বামীর নাম: বিশ্বজীত রঙ্গ বাড়ির নং : 45 বয়স : 44 লিঙ্গ : মহিলা	JSC2634806 ফটো উপলব্ধ	359 নাম : দেবলা রায় স্বামীর নাম: সঞ্জীব রায় বাড়ির নং : 45 বয়স : 38 লিঙ্গ : মহিলা	ILJ1687862 ফটো উপলব্ধ	360 নাম : সত্যজিৎ রায় পিতার নাম: প্রজিৎ রায় বাড়ির নং : 45 বয়স : 31 লিঙ্গ : পুরুষ	ILJ2403194 ফটো উপলব্ধ

361 নাম : সুকুমার রায় পিতার নাম: প্রজিত রায় বাড়ির নং : 45 বয়স : 28 লিঙ্গ : পুরুষ	ILJ2769826 ফটো উপলব্ধ	362 নাম : পায়েল রায় পিতার নাম: বিশ্বজিত রায় বাড়ির নং : 45 বয়স : 28 লিঙ্গ : মহিলা	ILJ2769818 ফটো উপলব্ধ	363 নাম : ত্রিাশা রায় পিতার নাম: বিশ্বজিত রায় বাড়ির নং : 45 বয়স : 27 লিঙ্গ : মহিলা	ILJ2769859 ফটো উপলব্ধ
364 নাম : প্রসেনজিত রায় পিতার নাম: বিশ্বজিত রায় বাড়ির নং : 45 বয়স : 23 লিঙ্গ : পুরুষ	ILJ2996460 ফটো উপলব্ধ	365 নাম : শর্মিলা রায় পিতার নাম: সঞ্জীব রায় বাড়ির নং : 45 বয়স : 23 লিঙ্গ : মহিলা	ILJ3032679 ফটো উপলব্ধ	366 নাম : কাতীক সরকার পিতার নাম: তারাপদ সরকার বাড়ির নং : 45 বয়স : 71 লিঙ্গ : পুরুষ	WB/22/159/564155 ফটো উপলব্ধ
367 নাম : তাপসী সরকার স্বামীর নাম: কাতীক সরকার বাড়ির নং : 45 বয়স : 61 লিঙ্গ : মহিলা	WB/22/159/564209 ফটো উপলব্ধ	368 নাম : লিলামা অধিকারী পিতার নাম: ভবতরণ অধিকারী বাড়ির নং : 45A বয়স : 63 লিঙ্গ : মহিলা	WB/22/159/564107 ফটো উপলব্ধ	369 নাম : অসোক অধিকারী পিতার নাম: ভবতরণ অধিকারী বাড়ির নং : 45A বয়স : 61 লিঙ্গ : পুরুষ	WB/22/159/564011 ফটো উপলব্ধ
370 নাম : রবীন্দ্র নাথ অধিকারী পিতার নাম: ভবতারণ অধিকারী বাড়ির নং : 45A বয়স : 61 লিঙ্গ : পুরুষ	ILJ3105954 ফটো উপলব্ধ	371 নাম : অংকিতা অধিকারী পিতার নাম: অশোক অধিকারী বাড়ির নং : 45A বয়স : 38 লিঙ্গ : মহিলা	JSC2991024 ফটো উপলব্ধ	372 নাম : প্রীতিলতা অধিকারী স্বামীর নাম: অমিত অধিকারী বাড়ির নং : 45এ বয়স : 36 লিঙ্গ : মহিলা	TFE1899517 ফটো উপলব্ধ
373 নাম : শয়মাল দলুই পিতার নাম: গোপাল দলুই বাড়ির নং : 45A বয়স : 71 লিঙ্গ : পুরুষ	WB/22/159/564017 ফটো উপলব্ধ	374 নাম : মংজু দলুই স্বামীর নাম: শমভু দলুই বাড়ির নং : 45A বয়স : 63 লিঙ্গ : মহিলা	WB/22/159/564132 ফটো উপলব্ধ	375 নাম : লক্ষি দলুই স্বামীর নাম: শয়মাল দলুই বাড়ির নং : 45A বয়স : 57 লিঙ্গ : মহিলা	WB/22/159/564108 ফটো উপলব্ধ
376 নাম : বিকাশ দলুই পিতার নাম: শমভু দলুই বাড়ির নং : 45A বয়স : 50 লিঙ্গ : পুরুষ	WB/22/159/564152 ফটো উপলব্ধ	377 নাম : কার্তিক চন্দ্র দাস পিতার নাম: জীবন দাস বাড়ির নং : 45A বয়স : 76 লিঙ্গ : পুরুষ	WB/22/159/564204 ফটো উপলব্ধ	378 নাম : অরুণা ডাস স্বামীর নাম: সুরেশ ডাস বাড়ির নং : 45A বয়স : 76 লিঙ্গ : মহিলা	WB/22/159/564197 ফটো উপলব্ধ
379 নাম : সাধনা দাস স্বামীর নাম: কার্তিক চন্দ্র দাস বাড়ির নং : 45A বয়স : 66 লিঙ্গ : মহিলা	WB/22/159/564140 ফটো উপলব্ধ	380 নাম : অশোক দাস পিতার নাম: সুরেশ চন্দ্র দাস বাড়ির নং : 45A বয়স : 60 লিঙ্গ : পুরুষ	WB/22/159/564345 ফটো উপলব্ধ	381 নাম : অনুপ ডাস পিতার নাম: সুরেশ ডাস বাড়ির নং : 45A বয়স : 56 লিঙ্গ : পুরুষ	WB/22/159/564510 ফটো উপলব্ধ
# 382 নাম : বিমল ডাস পিতার নাম: শ্যামাপদ ডাস বাড়ির নং : 45A বয়স : 49 লিঙ্গ : পুরুষ	ILJ3303112 ফটো উপলব্ধ	383 নাম : বিলা ডাস পিতার নাম: সুরেশ ডাস বাড়ির নং : 45A বয়স : 53 লিঙ্গ : মহিলা	WB/22/159/564444 ফটো উপলব্ধ	384 নাম : শীলা দাস স্বামীর নাম: সুরেশ চন্দ্র দাস বাড়ির নং : 45A বয়স : 53 লিঙ্গ : মহিলা	WB/72/159/561196 ফটো উপলব্ধ
385 নাম : ভরতি ডাস পিতার নাম: লাৰণ্য ক্র . ডাস বাড়ির নং : 45A বয়স : 49 লিঙ্গ : মহিলা	WB/22/159/564196 ফটো উপলব্ধ	386 নাম : কমলা ডাস স্বামীর নাম: বিমল ডাস বাড়ির নং : 45A বয়স : 44 লিঙ্গ : মহিলা	JSC2634897 ফটো উপলব্ধ	387 নাম : শ্ৰীক্ষা ডাস স্বামীর নাম: অশোক ডাস বাড়ির নং : 45A বয়স : 44 লিঙ্গ : মহিলা	JSC2634871 ফটো উপলব্ধ
388 নাম : ঐশ্বর্য রয় মায়ের নাম: শিলা দাস বাড়ির নং : 45 বয়স : 25 লিঙ্গ : মহিলা	ILJ3234473 ফটো উপলব্ধ	389 নাম : সুব্রত দাস পিতার নাম: লাৰণ্য কুমার দাস বাড়ির নং : 45A বয়স : 42 লিঙ্গ : পুরুষ	JSC2634889 ফটো উপলব্ধ	390 নাম : মৃগাল দাস পিতার নাম: কার্তিক চন্দ্র দাস বাড়ির নং : 45A বয়স : 38 লিঙ্গ : পুরুষ	JSC2746253 ফটো উপলব্ধ

391 নাম : গাগী দাস মায়ের নাম: বেলা দাস বাড়ির নং : 45এ বয়স : 28 লিঙ্গ : মহিলা	ILJ3010550 ফটো উপলব্ধ	392 নাম : তনুশ্রী দাস স্বামীর নাম: সুব্রত দাস বাড়ির নং : 45A বয়স : 28 লিঙ্গ : মহিলা	ILJ2769784 ফটো উপলব্ধ	393 নাম : শ্রেয়া দাস পিতার নাম: অশোক দাস বাড়ির নং : 45A বয়স : 27 লিঙ্গ : মহিলা	ILJ2769834 ফটো উপলব্ধ
394 নাম : মহম্মায়া ডেয় পিতার নাম: মহাদেব ডেয় বাড়ির নং : 45A বয়স : 76 লিঙ্গ : পুরুষ	WB/22/159/564193 ফটো উপলব্ধ	395 নাম : শঙ্কয় ডেয় পিতার নাম: মহাদেব ডেয় বাড়ির নং : 45A বয়স : 51 লিঙ্গ : পুরুষ	WB/22/159/564012 ফটো উপলব্ধ	396 নাম : রীতা দে পিতার নাম: মহাদেব দে বাড়ির নং : 45A বয়স : 44 লিঙ্গ : মহিলা	JSC2634921 ফটো উপলব্ধ
397 নাম : তপস দোলই পিতার নাম: শয়মাল দোলই বাড়ির নং : 45A বয়স : 40 লিঙ্গ : পুরুষ	JSC2634863 ফটো উপলব্ধ	398 নাম : পম্পা দলুই স্বামীর নাম: তাপস দলুই বাড়ির নং : 45এ বয়স : 31 লিঙ্গ : মহিলা	ILJ2946150 ফটো উপলব্ধ	399 নাম : পমপা দলুই স্বামীর নাম: গৌতম দলুই বাড়ির নং : 45A বয়স : 46 লিঙ্গ : মহিলা	JSC2746022 ফটো উপলব্ধ
400 নাম : গৌতম দলুই পিতার নাম: শমভূ দলুই বাড়ির নং : 45A বয়স : 45 লিঙ্গ : পুরুষ	JSC2746030 ফটো উপলব্ধ	401 নাম : রাহুল দোলুই পিতার নাম: বিকাশ দোলুই বাড়ির নং : 45এ বয়স : 23 লিঙ্গ : পুরুষ	ILJ2996494 ফটো উপলব্ধ	402 নাম : প্রীতিমা হাল্লা পিতার নাম: বিজয় কঞ্চ হাল্লা বাড়ির নং : 45A বয়স : 66 লিঙ্গ : মহিলা	WB/22/159/564131 ফটো উপলব্ধ
403 নাম : নিতাই হাল্লা পিতার নাম: বাসু হাল্লা বাড়ির নং : 45A বয়স : 61 লিঙ্গ : পুরুষ	WB/22/159/564523 ফটো উপলব্ধ	404 নাম : বিশ্বনাথ হাল্লা পিতার নাম: বিজয় কঞ্চ হাল্লা বাড়ির নং : 45A বয়স : 50 লিঙ্গ : পুরুষ	WB/22/159/564109 ফটো উপলব্ধ	405 নাম : মনিকা হাজরা স্বামীর নাম: বিশ্বনাথ হাজরা বাড়ির নং : 45 A বয়স : 40 লিঙ্গ : মহিলা	ILJ2769792 ফটো উপলব্ধ
406 নাম : গিতা মণ্ডল স্বামীর নাম: বনেশ্বর মণ্ডল বাড়ির নং : 45A বয়স : 61 লিঙ্গ : মহিলা	WB/22/159/564141 ফটো উপলব্ধ	407 নাম : রতন মণ্ডল পিতার নাম: রাইমোহন মণ্ডল বাড়ির নং : 45A বয়স : 59 লিঙ্গ : পুরুষ	WB/22/159/564292 ফটো উপলব্ধ	408 নাম : কঞ্চ মণ্ডল স্বামীর নাম: রতন মণ্ডল বাড়ির নং : 45A বয়স : 56 লিঙ্গ : মহিলা	WB/22/159/564192 ফটো উপলব্ধ
409 নাম : শেপালী মোণ্ডল স্বামীর নাম: রবীন্দ্র নথ মোণ্ডল বাড়ির নং : 45A বয়স : 49 লিঙ্গ : মহিলা	JSC2998110 ফটো উপলব্ধ	410 নাম : রবীন্দ্র নথ মোণ্ডল পিতার নাম: বনেশ্বর মোণ্ডল বাড়ির নং : 45A বয়স : 44 লিঙ্গ : পুরুষ	JSC2284750 ফটো উপলব্ধ	411 নাম : বিজন মোণ্ডল পিতার নাম: বনেশ্বর মোণ্ডল বাড়ির নং : 45A বয়স : 43 লিঙ্গ : পুরুষ	JSC2284768 ফটো উপলব্ধ
412 নাম : শম্পা মন্ডল স্বামীর নাম: বিজন মন্ডল বাড়ির নং : 45A বয়স : 34 লিঙ্গ : মহিলা	ILJ2769800 ফটো উপলব্ধ	413 নাম : অমর মণ্ডল পিতার নাম: রতন মণ্ডল বাড়ির নং : 45A বয়স : 32 লিঙ্গ : পুরুষ	ILJ2715753 ফটো উপলব্ধ	414 নাম : কল্যনী রয় স্বামীর নাম: গনেশ চ রয় বাড়ির নং : 45A বয়স : 76 লিঙ্গ : মহিলা	WB/22/159/564160 ফটো উপলব্ধ
415 নাম : চমপা রয় পিতার নাম: গনেশ চ রয় বাড়ির নং : 45A বয়স : 51 লিঙ্গ : মহিলা	WB/22/159/564161 ফটো উপলব্ধ	416 নাম : কম্পনা অধিকারী স্বামীর নাম: অশোক অধিকারী বাড়ির নং : 45/এ বয়স : 56 লিঙ্গ : মহিলা	ILJ2906733 ফটো উপলব্ধ	417 নাম : অমিত অধিকারী পিতার নাম: অশোক অধিকারী বাড়ির নং : 45/এ বয়স : 42 লিঙ্গ : পুরুষ	JSC2634830 ফটো উপলব্ধ
418 নাম : ইন্সিতা দাস পিতার নাম: আনুপ দাস বাড়ির নং : 45/A বয়স : 25 লিঙ্গ : মহিলা	ILJ2841658 ফটো উপলব্ধ	419 নাম : পিঙ্কি দোলই স্বামীর নাম: বিকাশ দোলই বাড়ির নং : 45/A বয়স : 38 লিঙ্গ : মহিলা	ILJ2464063 ফটো উপলব্ধ	420 নাম : অঙ্কুর খামরুই পিতার নাম: সুনিল খামরুই বাড়ির নং : 45/A বয়স : 29 লিঙ্গ : পুরুষ	ILJ2715795 ফটো উপলব্ধ

421 নাম : অনুরিমা খামরুই পিতার নাম: সুনিল খামরুই বাড়ির নং : 45/এ বয়স : 22 লিঙ্গ : মহিলা	ILJ3144540 ফটো উপলব্ধ	422 নাম : প্রীতিমা ( জ্যোতস্না ) অধিকারী স্বামীর নাম: গনেশ চ . অধিকারী বাড়ির নং : 45B বয়স : 71 লিঙ্গ : মহিলা	WB/22/159/564125 ফটো উপলব্ধ	423 নাম : গৌরাঙ্গ অধিকারী পিতার নাম: গনেশ চ অধিকারী বাড়ির নং : 45B বয়স : 54 লিঙ্গ : পুরুষ	WB/22/159/564120 ফটো উপলব্ধ
424 নাম : পম্পা অধিকারী স্বামীর নাম: গৌরাঙ্গ অধিকারী বাড়ির নং : 45B বয়স : 53 লিঙ্গ : মহিলা	JSC1741321 ফটো উপলব্ধ	425 নাম : বিশ্বজীত অধিকারী পিতার নাম: গনেশ চ অধিকারী বাড়ির নং : 45B বয়স : 50 লিঙ্গ : পুরুষ	WB/22/159/564416 ফটো উপলব্ধ	426 নাম : বিমলি অধিকারী স্বামীর নাম: বিশ্বজীত অধিকারী বাড়ির নং : 45B বয়স : 44 লিঙ্গ : মহিলা	JSC2634947 ফটো উপলব্ধ
427 নাম : আরিএ অধিকারী পিতার নাম: বিশ্বজিৎ অধিকারী বাড়ির নং : 45বি বয়স : 25 লিঙ্গ : পুরুষ	ILJ3171923 ফটো উপলব্ধ	428 নাম : কচন ডাস স্বামীর নাম: রবীন্দ্র ডাস বাড়ির নং : 45B বয়স : 58 লিঙ্গ : মহিলা	WB/22/159/564128 ফটো উপলব্ধ	429 নাম : পূতি ডাস পিতার নাম: রবীন্দ্র ডাস বাড়ির নং : 45B বয়স : 40 লিঙ্গ : মহিলা	JSC2940617 ফটো উপলব্ধ
430 নাম : অনুপম অধিকারী পিতার নাম: গৌরাঙ্গ অধিকারী বাড়ির নং : 45/B বয়স : 30 লিঙ্গ : পুরুষ	ILJ2464089 ফটো উপলব্ধ	431 নাম : সংদিয়া মণ্ডল স্বামীর নাম: পঞ্চগনন মণ্ডল বাড়ির নং : 45C বয়স : 71 লিঙ্গ : মহিলা	JSC0939751 ফটো উপলব্ধ	432 নাম : পার্থ সরোধা মণ্ডল পিতার নাম: পঞ্চগনন মণ্ডল বাড়ির নং : 45C বয়স : 45 লিঙ্গ : পুরুষ	JSC2634962 ফটো উপলব্ধ
433 নাম : প্রদীপ বিশ্বাস পিতার নাম: বলরাম বিশ্বাস বাড়ির নং : 45E বয়স : 69 লিঙ্গ : পুরুষ	ILJ3162096 ফটো উপলব্ধ	434 নাম : শিখা বিশ্বাস স্বামীর নাম: প্রদীপ বিশ্বাস বাড়ির নং : 45E বয়স : 61 লিঙ্গ : মহিলা	WB/22/159/564487 ফটো উপলব্ধ	435 নাম : অভিনন্দন বিশ্বাস পিতার নাম: প্রদীপ ক্র . বিশ্বাস বাড়ির নং : 45E বয়স : 39 লিঙ্গ : পুরুষ	JSC2990760 ফটো উপলব্ধ
436 নাম : ভবানী চরন প্রামানিক পিতার নাম: কিশোরী মোহন প্রামানিক বাড়ির নং : 45F বয়স : 73 লিঙ্গ : পুরুষ	ILJ1687987 ফটো উপলব্ধ	437 নাম : কাবেরী প্রামানিক স্বামীর নাম: ভবানী চরন প্রামানিক বাড়ির নং : 45F বয়স : 68 লিঙ্গ : মহিলা	WB/04/025/0912042 ফটো উপলব্ধ	438 নাম : পরমিতা প্রামানিক পিতার নাম: ভবানী চরন প্রামানিক বাড়ির নং : 45F বয়স : 41 লিঙ্গ : মহিলা	JSC2634996 ফটো উপলব্ধ
439 নাম : প্রিয়ব্রত দাস পিতার নাম: বিমল কুমার দাস বাড়ির নং : 45এইচ বয়স : 22 লিঙ্গ : পুরুষ	ILJ3081874 ফটো উপলব্ধ	440 নাম : বিশ্বজিৎ রায় চৌধুরী পিতার নাম: হরিপদ রায় চৌধুরী বাড়ির নং : 46A FI-3Rd বয়স : 61 লিঙ্গ : পুরুষ	WB/22/159/600094 ফটো উপলব্ধ	441 নাম : জয়ন্তী রায় চৌধুরী স্বামীর নাম: বিশ্বজিৎ রায় চৌধুরী বাড়ির নং : 46A FI-3Rd বয়স : 60 লিঙ্গ : মহিলা	WB/22/159/600095 ফটো উপলব্ধ
442 নাম : সায়ন্তী রায় চৌধুরী পিতার নাম: বিশ্বজিৎ রায় চৌধুরী বাড়ির নং : 46A FI-3Rd বয়স : 35 লিঙ্গ : মহিলা	ILJ1678713 ফটো উপলব্ধ	443 নাম : তপোস বছর পিতার নাম: কমল বছর বাড়ির নং : 47 বয়স : 38 লিঙ্গ : পুরুষ	JSC2745941 ফটো উপলব্ধ	444 নাম : অবিনশ বৈদ্য পিতার নাম: বিরেন্দ্র বৈদ্য বাড়ির নং : 47 বয়স : 73 লিঙ্গ : পুরুষ	WB/22/159/564236 ফটো উপলব্ধ
445 নাম : সংদিয়া বৈদ্য স্বামীর নাম: অবিনশ বৈদ্য বাড়ির নং : 47 বয়স : 63 লিঙ্গ : মহিলা	WB/22/159/564218 ফটো উপলব্ধ	446 নাম : দিপংকর বৈদ্য পিতার নাম: অবিনশ বৈদ্য বাড়ির নং : 47 বয়স : 45 লিঙ্গ : পুরুষ	JSC1801794 ফটো উপলব্ধ	447 নাম : শুভংকর বৈদ্য পিতার নাম: অবিনশ বৈদ্য বাড়ির নং : 47 বয়স : 41 লিঙ্গ : পুরুষ	JSC2635019 ফটো উপলব্ধ
448 নাম : বনানী ব্যানার্জী পিতার নাম: বিপ্লব ব্যানার্জী বাড়ির নং : 47 বয়স : 24 লিঙ্গ : মহিলা	ILJ2946184 ফটো উপলব্ধ	449 নাম : বিপ্লব বানার্জি পিতার নাম: নরহরি বানার্জি বাড়ির নং : 47 বয়স : 58 লিঙ্গ : পুরুষ	WB/22/159/561341 ফটো উপলব্ধ	450 নাম : বন্দনা বানার্জি স্বামীর নাম: বিপ্লব বানার্জি বাড়ির নং : 47 বয়স : 55 লিঙ্গ : মহিলা	WB/22/159/561078 ফটো উপলব্ধ

451 নাম : রিংকু বানার্জি স্বামীর নাম: নারায়ণ বানার্জি বাড়ির নং : 47 বয়স : 54 লিঙ্গ : মহিলা	JSC2284875 ফটো উপলব্ধ	452 নাম : সন্তোষ বিশ্বাস পিতার নাম: বলরাম বিশ্বাস বাড়ির নং : 47 বয়স : 76 লিঙ্গ : পুরুষ	WB/22/159/564450 ফটো উপলব্ধ	453 নাম : অমরী বিশ্বাস স্বামীর নাম: সন্তোষ বিশ্বাস বাড়ির নং : 47 বয়স : 66 লিঙ্গ : মহিলা	WB/22/159/564283 ফটো উপলব্ধ
454 নাম : নমিতা বিশ্বাস স্বামীর নাম: অনন্ত বিশ্বাস বাড়ির নং : 47 বয়স : 66 লিঙ্গ : মহিলা	ILJ3042355 ফটো উপলব্ধ	455 নাম : সরশ্বতী বিশ্বাস স্বামীর নাম: কালিদাস বিশ্বাস বাড়ির নং : 47 বয়স : 66 লিঙ্গ : মহিলা	WB/22/159/564272 ফটো উপলব্ধ	456 নাম : তপন বিশ্বাস পিতার নাম: কালিদাস বিশ্বাস বাড়ির নং : 47 বয়স : 57 লিঙ্গ : পুরুষ	WB/22/159/564184 ফটো উপলব্ধ
457 নাম : গোপাল বিশ্বাস পিতার নাম: সন্তোষ বিশ্বাস বাড়ির নং : 47 বয়স : 53 লিঙ্গ : পুরুষ	WB/22/159/564350 ফটো উপলব্ধ	458 নাম : মঞ্জু বিশ্বাস স্বামীর নাম: তপন বিশ্বাস বাড়ির নং : 47 বয়স : 51 লিঙ্গ : মহিলা	WB/22/159/564281 ফটো উপলব্ধ	459 নাম : রবিন্দ্রনাথ বিশ্বাস পিতার নাম: সন্তোষ বিশ্বাস বাড়ির নং : 47 বয়স : 50 লিঙ্গ : পুরুষ	WB/22/159/564346 ফটো উপলব্ধ
460 নাম : বপি বিশ্বাস পিতার নাম: অনন্ত বিশ্বাস বাড়ির নং : 47 বয়স : 48 লিঙ্গ : পুরুষ	JSC1740950 ফটো উপলব্ধ	461 নাম : সংজিব বিশ্বাস পিতার নাম: অনন্ত বিশ্বাস বাড়ির নং : 47 বয়স : 45 লিঙ্গ : পুরুষ	JSC2285096 ফটো উপলব্ধ	462 নাম : গুন্না বিশ্বাস স্বামীর নাম: গোপাল বিশ্বাস বাড়ির নং : 47 বয়স : 45 লিঙ্গ : মহিলা	ILJ2215986 ফটো উপলব্ধ
463 নাম : মিটু বিশ্বাস স্বামীর নাম: রবীন্দ্র নথ বিশ্বাস বাড়ির নং : 47 বয়স : 45 লিঙ্গ : মহিলা	JSC2284883 ফটো উপলব্ধ	464 নাম : ঋতা বিশ্বাস স্বামীর নাম: বপি বিশ্বাস বাড়ির নং : 47 বয়স : 44 লিঙ্গ : মহিলা	JSC2945228 ফটো উপলব্ধ	465 নাম : শতাব্দী বিশ্বাস স্বামীর নাম: সঞ্জীব বিশ্বাস বাড়ির নং : 47 বয়স : 34 লিঙ্গ : মহিলা	ILJ2215945 ফটো উপলব্ধ
466 নাম : সোমনাথ বিশ্বাস পিতার নাম: বাপি বিশ্বাস বাড়ির নং : 47 বয়স : 25 লিঙ্গ : পুরুষ	ILJ2833044 ফটো উপলব্ধ	467 নাম : পর্না বিশ্বাস পিতার নাম: গোপাল বিশ্বাস বাড়ির নং : 47 বয়স : 24 লিঙ্গ : মহিলা	ILJ2946549 ফটো উপলব্ধ	468 নাম : জগদিশ ডাস পিতার নাম: মনীন্দ্র চ . ডাস বাড়ির নং : 47 বয়স : 86 লিঙ্গ : পুরুষ	WB/22/159/564419 ফটো উপলব্ধ
469 নাম : মধুসূদন ডাস পিতার নাম: জনেন্দ্র চ . ডাস বাড়ির নং : 47 বয়স : 86 লিঙ্গ : পুরুষ	WB/22/159/564509 ফটো উপলব্ধ	470 নাম : প্রীতিমা ডাস স্বামীর নাম: মধুসূদন ডাস বাড়ির নং : 47 বয়স : 76 লিঙ্গ : মহিলা	WB/22/159/564516 ফটো উপলব্ধ	471 নাম : ফুলচাঁদ দাস পিতার নাম: আদ্য প্রসাদ দাস বাড়ির নং : 47 বয়স : 63 লিঙ্গ : পুরুষ	ILJ2858959 ফটো উপলব্ধ
472 নাম : সুচীং ডাস স্বামীর নাম: গোবিন্দ ডাস বাড়ির নং : 47 বয়স : 63 লিঙ্গ : মহিলা	WB/22/159/564319 ফটো উপলব্ধ	473 নাম : আরতি ডাস স্বামীর নাম: রঞ্জন শ্যাম ডাস বাড়ির নং : 47 বয়স : 63 লিঙ্গ : মহিলা	WB/22/159/564482 ফটো উপলব্ধ	474 নাম : পূর্ণিমা ডাস স্বামীর নাম: দুলাল ডাস বাড়ির নং : 47 বয়স : 54 লিঙ্গ : মহিলা	JSC2990794 ফটো উপলব্ধ
475 নাম : কঞ্চ ডাস পিতার নাম: জগদিশ ডাস বাড়ির নং : 47 বয়স : 51 লিঙ্গ : মহিলা	WB/22/159/564347 ফটো উপলব্ধ	476 নাম : শুভাস ডাস পিতার নাম: অজিত ডাস বাড়ির নং : 47 বয়স : 50 লিঙ্গ : পুরুষ	WB/22/159/564235 ফটো উপলব্ধ	477 নাম : রানী দাস স্বামীর নাম: ফুল চাঁদ দাস বাড়ির নং : 47 বয়স : 50 লিঙ্গ : মহিলা	ILJ3010576 ফটো উপলব্ধ
478 নাম : রঘু নাথ দাস পিতার নাম: মধুসূদন দাস বাড়ির নং : 47 বয়স : 49 লিঙ্গ : পুরুষ	WB/22/159/597206 ফটো উপলব্ধ	479 নাম : বপি ডাস পিতার নাম: রদেয়া শ্যাম ডাস বাড়ির নং : 47 বয়স : 49 লিঙ্গ : পুরুষ	JSC2285112 ফটো উপলব্ধ	480 নাম : আল্পনা দাস স্বামীর নাম: রাঘব নাথ দাস বাড়ির নং : 47 বয়স : 49 লিঙ্গ : মহিলা	ILJ2403251 ফটো উপলব্ধ

481 নাম : পমপা ডাস স্বামীর নাম: বপি ডাস বাড়ির নং : 47 বয়স : 47 লিঙ্গ : মহিলা	JSC2285104 ফটো উপলব্ধ	482 নাম : মীরা রানী দাস পিতার নাম: মধুসূদন দাস বাড়ির নং : 47 বয়স : 46 লিঙ্গ : মহিলা	ILJ2403244 ফটো উপলব্ধ	483 নাম : স্বতা রণি ডাস স্বামীর নাম: সত্য ডাস বাড়ির নং : 47 বয়স : 46 লিঙ্গ : মহিলা	JSC2635316 ফটো উপলব্ধ
484 নাম : সমীর ডাস পিতার নাম: তুলশি ডাস বাড়ির নং : 47 বয়স : 44 লিঙ্গ : পুরুষ	JSC2746188 ফটো উপলব্ধ	485 নাম : পিংকি দাস স্বামীর নাম: সমীর দাস বাড়ির নং : 47 বয়স : 43 লিঙ্গ : মহিলা	ILJ1687961 ফটো উপলব্ধ	486 নাম : নিতাই ডাস পিতার নাম: রাধশ্যাম ডাস বাড়ির নং : 47 বয়স : 42 লিঙ্গ : পুরুষ	JSC2635308 ফটো উপলব্ধ
487 নাম : শঙ্কর ডাস পিতার নাম: গোবিন্দ ডাস বাড়ির নং : 47 বয়স : 42 লিঙ্গ : পুরুষ	JSC2745917 ফটো উপলব্ধ	488 নাম : বসন্তি ডাস স্বামীর নাম: শমভু ডাস বাড়ির নং : 47 বয়স : 41 লিঙ্গ : মহিলা	JSC2745909 ফটো উপলব্ধ	489 নাম : নীলা দাস স্বামীর নাম: কৃষ্ণ দাস বাড়ির নং : 47 বয়স : 35 লিঙ্গ : মহিলা	ILJ2823839 ফটো উপলব্ধ
490 নাম : সৈকত দাস পিতার নাম: রঘু নাথ দাস বাড়ির নং : 47 বয়স : 33 লিঙ্গ : পুরুষ	ILJ2014819 ফটো উপলব্ধ	491 নাম : তিয়াসা দাস পিতার নাম: সুভাষ দাস বাড়ির নং : 47 বয়স : 27 লিঙ্গ : মহিলা	ILJ2833101 ফটো উপলব্ধ	492 নাম : তানিয়া দাস পিতার নাম: ফুলচাঁদ দাস বাড়ির নং : 47 বয়স : 26 লিঙ্গ : মহিলা	ILJ2796522 ফটো উপলব্ধ
493 নাম : তনুশ্রী দাস পিতার নাম: শম্ভু দাস বাড়ির নং : 47 বয়স : 23 লিঙ্গ : মহিলা	ILJ3139862 ফটো উপলব্ধ	494 নাম : তনুয় দাস পিতার নাম: ফুলচন্দ্র দাস বাড়ির নং : 47 বয়স : 22 লিঙ্গ : পুরুষ	ILJ3081916 ফটো উপলব্ধ	495 নাম : কুয়াশা দাস পিতার নাম: রঘুনাথ দাস বাড়ির নং : 47 বয়স : 21 লিঙ্গ : মহিলা	ILJ3140902 ফটো উপলব্ধ
496 নাম : স্নেহা দাস পিতার নাম: সুভাষ দাস বাড়ির নং : 47 বয়স : 21 লিঙ্গ : মহিলা	ILJ3144409 ফটো উপলব্ধ	497 নাম : বীরজা ডেয় স্বামীর নাম: পরিতোষ ডেয় বাড়ির নং : 47 বয়স : 91 লিঙ্গ : মহিলা	WB/22/159/564465 ফটো উপলব্ধ	498 নাম : স্বনা ডেয় স্বামীর নাম: গোপাল ডেয় বাড়ির নং : 47 বয়স : 56 লিঙ্গ : মহিলা	ILJ3233491 ফটো উপলব্ধ
499 নাম : নিমাই ডেয় পিতার নাম: গোপাল ডেয় বাড়ির নং : 47 বয়স : 48 লিঙ্গ : পুরুষ	JSC2285120 ফটো উপলব্ধ	500 নাম : সোমা দে স্বামীর নাম: বৃজ দে বাড়ির নং : 47 বয়স : 46 লিঙ্গ : মহিলা	ILJ2828333 ফটো উপলব্ধ	501 নাম : মেনকা দে স্বামীর নাম: নিমাই দে বাড়ির নং : 47 বয়স : 43 লিঙ্গ : মহিলা	ILJ2014801 ফটো উপলব্ধ
502 নাম : বিসু দে পিতার নাম: গোপাল দে বাড়ির নং : 47 বয়স : 40 লিঙ্গ : পুরুষ	ILJ1687896 ফটো উপলব্ধ	503 নাম : সুভাষীনী ডেয় পিতার নাম: গোপাল ডেয় বাড়ির নং : 47 বয়স : 39 লিঙ্গ : মহিলা	JSC2940591 ফটো উপলব্ধ	Q 504 নাম : কুমা দে স্বামীর নাম: বিসু দে বাড়ির নং : 47 বয়স : 34 লিঙ্গ : মহিলা	ILJ2403236 ফটো উপলব্ধ
505 নাম : অসীম দে পিতার নাম: নিমাই দে বাড়ির নং : 89 বয়স : 25 লিঙ্গ : পুরুষ	ILJ2882686 ফটো উপলব্ধ	506 নাম : সাগর দে পিতার নাম: নিমাই দে বাড়ির নং : 47 বয়স : 24 লিঙ্গ : পুরুষ	ILJ3011418 ফটো উপলব্ধ	507 নাম : হরী দাসি ঢালি স্বামীর নাম: অভিমন্মু ঢালি বাড়ির নং : 47 বয়স : 73 লিঙ্গ : মহিলা	WB/22/159/564446 ফটো উপলব্ধ
508 নাম : লাল মোহন ঢালি পিতার নাম: অভিমন্মু ঢালি বাড়ির নং : 47 বয়স : 54 লিঙ্গ : পুরুষ	WB/22/159/564467 ফটো উপলব্ধ	509 নাম : বাস্তুি ঢালি পিতার নাম: লাল মোহন ঢালি বাড়ির নং : 47 বয়স : 27 লিঙ্গ : পুরুষ	ILJ2833028 ফটো উপলব্ধ	510 নাম : বিশ্বনাথ ঘোষ পিতার নাম: রবি ঘোষ বাড়ির নং : 47 বয়স : 39 লিঙ্গ : পুরুষ	ILJ2403277 ফটো উপলব্ধ

511 নাম : কল্পনা জানা স্বামীর নাম: চন্দন কুমার জানা বাড়ির নং : 47 বয়স : 37 লিঙ্গ : মহিলা	ILJ3136629 ফটো উপলব্ধ	512 নাম : অনন কর্মকার স্বামীর নাম: গোপাল কর্মকার বাড়ির নং : 47 বয়স : 66 লিঙ্গ : মহিলা	WB/22/159/564168 ফটো উপলব্ধ	513 নাম : রেখা কর্মকার পিতার নাম: গোপাল কর্মকার বাড়ির নং : 47 বয়স : 32 লিঙ্গ : মহিলা	ILJ2215952 ফটো উপলব্ধ
514 নাম : মিঞা রণি কাণ্ডু স্বামীর নাম: অমল কাণ্ডু বাড়ির নং : 47 বয়স : 81 লিঙ্গ : মহিলা	ILJ3241064 ফটো উপলব্ধ	# 515 নাম : নারায়ণ কাণ্ডু পিতার নাম: অমল কাণ্ডু বাড়ির নং : 47 বয়স : 59 লিঙ্গ : পুরুষ	ILJ2903219 ফটো উপলব্ধ	516 নাম : দুলাল কাণ্ডু পিতার নাম: অমল কাণ্ডু বাড়ির নং : 47 বয়স : 58 লিঙ্গ : পুরুষ	JSC2746089 ফটো উপলব্ধ
# 517 নাম : উত্তম কুণ্ডু পিতার নাম: অমল কাণ্ডু বাড়ির নং : 47 বয়স : 55 লিঙ্গ : পুরুষ	ILJ2903201 ফটো উপলব্ধ	518 নাম : নয়ন কাণ্ডু স্বামীর নাম: নারায়ণ কাণ্ডু বাড়ির নং : 47 বয়স : 52 লিঙ্গ : মহিলা	JSC2746063 ফটো উপলব্ধ	519 নাম : শ্যামলি কাণ্ডু স্বামীর নাম: দুলাল কাণ্ডু বাড়ির নং : 47 বয়স : 48 লিঙ্গ : মহিলা	JSC2746055 ফটো উপলব্ধ
520 নাম : ঝুমা কুণ্ডু স্বামীর নাম: উত্তম কুণ্ডু বাড়ির নং : 47 বয়স : 41 লিঙ্গ : মহিলা	KTF3718897 ফটো উপলব্ধ	521 নাম : সৌরভ কুণ্ডু পিতার নাম: নারায়ণ কুণ্ডু বাড়ির নং : 47 বয়স : 23 লিঙ্গ : পুরুষ	ILJ3032109 ফটো উপলব্ধ	522 নাম : দেব লোহার পিতার নাম: বুদ্ধদেব লোহার বাড়ির নং : 47 বয়স : 21 লিঙ্গ : পুরুষ	ILJ3144177 ফটো উপলব্ধ
523 নাম : তপশী মৌলিক স্বামীর নাম: ভলা মৌলিক বাড়ির নং : 47 বয়স : 55 লিঙ্গ : মহিলা	WB/22/159/582586 ফটো উপলব্ধ	524 নাম : বীন্দ্রপ্রীয়া মলো স্বামীর নাম: নেপাল মলো বাড়ির নং : 47 বয়স : 79 লিঙ্গ : মহিলা	WB/22/159/564449 ফটো উপলব্ধ	525 নাম : বাদল মলো পিতার নাম: নেপাল মলো বাড়ির নং : 47 বয়স : 53 লিঙ্গ : পুরুষ	WB/22/159/564349 ফটো উপলব্ধ
526 নাম : শফালী মলো স্বামীর নাম: বাদল চন্দ্র মলো বাড়ির নং : 47 বয়স : 50 লিঙ্গ : মহিলা	JSC1467448 ফটো উপলব্ধ	# 527 নাম : পায়েল মালো পিতার নাম: বাদল মালো বাড়ির নং : 47 বয়স : 27 লিঙ্গ : মহিলা	ILJ2769842 ফটো উপলব্ধ	528 নাম : সৌরভ মালো পিতার নাম: বাদল মালো বাড়ির নং : 47 বয়স : 25 লিঙ্গ : পুরুষ	ILJ2858058 ফটো উপলব্ধ
529 নাম : পৌরী মণ্ডল স্বামীর নাম: নিরঞ্জন মণ্ডল বাড়ির নং : 47 বয়স : 65 লিঙ্গ : মহিলা	JSC2283844 ফটো উপলব্ধ	530 নাম : অরুণ মিএ পিতার নাম: অসিত মিএ বাড়ির নং : 47 বয়স : 56 লিঙ্গ : পুরুষ	WB/22/159/564018 ফটো উপলব্ধ	531 নাম : সন্মিতা মিএ স্বামীর নাম: অরুণ মিএ বাড়ির নং : 47 বয়স : 56 লিঙ্গ : মহিলা	JSC2634632 ফটো উপলব্ধ
532 নাম : অমিত মিত্র অন্যান্য: প্রীতি মিত্র বাড়ির নং : 47 বয়স : 52 লিঙ্গ : পুরুষ	ILJ2861870 ফটো উপলব্ধ	533 নাম : রাজদীপ মিত্র পিতার নাম: অরুণ মিত্র বাড়ির নং : 47 বয়স : 24 লিঙ্গ : পুরুষ	ILJ3149184 ফটো উপলব্ধ	534 নাম : প্রিতি মিত্র(মণ্ডল) স্বামীর নাম: অমিত মিত্র বাড়ির নং : 47 বয়স : 38 লিঙ্গ : মহিলা	ILJ2744431 ফটো উপলব্ধ
535 নাম : সবিত মোণ্ডল স্বামীর নাম: সন্তোষ মোণ্ডল বাড়ির নং : 47 বয়স : 76 লিঙ্গ : মহিলা	WB/22/159/564282 ফটো উপলব্ধ	536 নাম : বিশ্বনাথ মণ্ডল পিতার নাম: কুস্তপদ মণ্ডল বাড়ির নং : 47 বয়স : 57 লিঙ্গ : পুরুষ	WB/22/159/564002 ফটো উপলব্ধ	537 নাম : অপর্ণা মণ্ডল স্বামীর নাম: বিশ্বনাথ মণ্ডল বাড়ির নং : 47 বয়স : 51 লিঙ্গ : মহিলা	WB/22/159/564035 ফটো উপলব্ধ
538 নাম : পুলক মোণ্ডল পিতার নাম: সন্তোষ মোণ্ডল বাড়ির নং : 47 বয়স : 48 লিঙ্গ : পুরুষ	JSC1471440 ফটো উপলব্ধ	539 নাম : গোরাক্ষ মোণ্ডল পিতার নাম: নিরঞ্জন মোণ্ডল বাড়ির নং : 47 বয়স : 46 লিঙ্গ : পুরুষ	JSC1469543 ফটো উপলব্ধ	540 নাম : রবিণ মোণ্ডল পিতার নাম: নিরঞ্জন মোণ্ডল বাড়ির নং : 47 বয়স : 39 লিঙ্গ : পুরুষ	JSC2745958 ফটো উপলব্ধ

541 নাম : রত্না মণ্ডল স্বামীর নাম: পুলক মণ্ডল বাড়ির নং : 47 বয়স : 39 লিঙ্গ : মহিলা	ILJ1269133 ফটো উপলব্ধ	542 নাম : রাখি মন্ডল পিতার নাম: বিশ্বনাথ মন্ডল বাড়ির নং : 47 বয়স : 34 লিঙ্গ : মহিলা	ILJ2014835 ফটো উপলব্ধ	543 নাম : রাকেশ মণ্ডল পিতার নাম: বিশ্বনাথ মণ্ডল বাড়ির নং : 47 বয়স : 32 লিঙ্গ : পুরুষ	ILJ2403228 ফটো উপলব্ধ
544 নাম : সঞ্জয় প্রধান পিতার নাম: আলেকা প্রধান বাড়ির নং : 47 বয়স : 47 লিঙ্গ : পুরুষ	ILJ2403269 ফটো উপলব্ধ	545 নাম : সুমিত্রা প্রধান পিতার নাম: গোপাল দে বাড়ির নং : 47 বয়স : 40 লিঙ্গ : মহিলা	JSC2940609 ফটো উপলব্ধ	546 নাম : গঙ্গা প্রধান পিতার নাম: সঞ্জয় প্রধান বাড়ির নং : 47 বয়স : 27 লিঙ্গ : মহিলা	ILJ2779981 ফটো উপলব্ধ
547 নাম : পূর্ণিমা প্রধান পিতার নাম: সঞ্জয় প্রধান বাড়ির নং : 47 বয়স : 26 লিঙ্গ : মহিলা	ILJ3193067 ফটো উপলব্ধ	548 নাম : সরস্বতী প্রমানিক স্বামীর নাম: বুলু প্রমানিক বাড়ির নং : 47 বয়স : 54 লিঙ্গ : মহিলা	WB/22/159/564265 ফটো উপলব্ধ	549 নাম : গৌর চন্দ্র রায় পিতার নাম: ধীরেন্দ্রনাথ রায় বাড়ির নং : 47 বয়স : 66 লিঙ্গ : পুরুষ	ILJ3150851 ফটো উপলব্ধ
550 নাম : বিমলা রায় স্বামীর নাম: রবিন রায় বাড়ির নং : 47 বয়স : 66 লিঙ্গ : মহিলা	WB/22/159/564280 ফটো উপলব্ধ	551 নাম : নিতাই চন্দ্র রায় পিতার নাম: ধীরেন্দ্র নাথ রায় বাড়ির নং : 47 বয়স : 61 লিঙ্গ : পুরুষ	WB/22/159/561156 ফটো উপলব্ধ	552 নাম : দিপালি রঙ্গ স্বামীর নাম: বপি রঙ্গ বাড়ির নং : 47 বয়স : 51 লিঙ্গ : মহিলা	JSC2635340 ফটো উপলব্ধ
553 নাম : গনেশ রঙ্গ পিতার নাম: রবিশং রঙ্গ বাড়ির নং : 47 বয়স : 44 লিঙ্গ : পুরুষ	JSC2285146 ফটো উপলব্ধ	554 নাম : শ্রাবনী রায় মায়ের নাম: দীপালি রায় বাড়ির নং : 47 বয়স : 34 লিঙ্গ : মহিলা	ILJ1884139 ফটো উপলব্ধ	555 নাম : রাজু রায় মায়ের নাম: দিপালী রায় বাড়ির নং : 47 বয়স : 29 লিঙ্গ : পুরুষ	ILJ2615888 ফটো উপলব্ধ
556 নাম : কলিপদ সর্দার পিতার নাম: অনন্ত কুমার সর্দার বাড়ির নং : 47 বয়স : 67 লিঙ্গ : পুরুষ	WB/22/159/564007 ফটো উপলব্ধ	557 নাম : বিলা সর্দার স্বামীর নাম: কলিপদ সর্দার বাড়ির নং : 47 বয়স : 66 লিঙ্গ : মহিলা	WB/22/159/564339 ফটো উপলব্ধ	558 নাম : প্রতিমা কসরকার স্বামীর নাম: হবরী লাল কসরকার বাড়ির নং : 47 বয়স : 79 লিঙ্গ : মহিলা	WB/22/159/564170 ফটো উপলব্ধ
559 নাম : বিশ্বজিৎ সরকার পিতার নাম: দুলাল চন্দ্র সরকার বাড়ির নং : 47 বয়স : 58 লিঙ্গ : পুরুষ	JSC0926014 ফটো উপলব্ধ	560 নাম : অর্পিতা সরকার স্বামীর নাম: বিশ্বজিত সরকার বাড়ির নং : 47 বয়স : 55 লিঙ্গ : মহিলা	ILJ3111648 ফটো উপলব্ধ	561 নাম : অর্কজ্যোতি সরকার পিতার নাম: বিশ্বজিৎ সরকার বাড়ির নং : 47 বয়স : 32 লিঙ্গ : পুরুষ	ILJ2014827 ফটো উপলব্ধ
562 নাম : সৌম্যজ্যোতি সরকার পিতার নাম: বিশ্বজিৎ সরকার বাড়ির নং : 47 বয়স : 29 লিঙ্গ : পুরুষ	ILJ2601169 ফটো উপলব্ধ	563 নাম : বিধান বাছার পিতার নাম: কমল বাচার বাড়ির নং : 47A বয়স : 39 লিঙ্গ : পুরুষ	JSC2745966 ফটো উপলব্ধ	564 নাম : কবিতা বাছাড় স্বামীর নাম: হুমল বাছাড় বাড়ির নং : 47 এ বয়স : 62 লিঙ্গ : মহিলা	ILJ2907640 ফটো উপলব্ধ
565 নাম : সোমনাথ বছর মায়ের নাম: কবিতা বছর বাড়ির নং : 47A বয়স : 46 লিঙ্গ : পুরুষ	JSC2321776 ফটো উপলব্ধ	566 নাম : ঈষিতা বাছাড় স্বামীর নাম: সোমনাথ বাছাড় বাড়ির নং : 47A বয়স : 35 লিঙ্গ : মহিলা	ILJ2601110 ফটো উপলব্ধ	567 নাম : ডিপা ডাস পিতার নাম: দুলাল ডাস বাড়ির নং : 47A বয়স : 37 লিঙ্গ : মহিলা	JSC2991057 ফটো উপলব্ধ
568 নাম : প্রতিমা দে স্বামীর নাম: শঙ্কর দে বাড়ির নং : 47A বয়স : 29 লিঙ্গ : মহিলা	ILJ2825792 ফটো উপলব্ধ	569 নাম : বিশ্বনাথ দে মায়ের নাম: সোমা দে বাড়ির নং : 47এ বয়স : 25 লিঙ্গ : পুরুষ	ILJ2996510 ফটো উপলব্ধ	570 নাম : বিশ্বজীত বোস পিতার নাম: সভাষ বোস বাড়ির নং : 49 বয়স : 57 লিঙ্গ : পুরুষ	WB/22/155/336465 ফটো উপলব্ধ

571 নাম : মহুয়া বোস স্বামীর নাম: বিশ্বজিৎ বোস বাড়ির নং : 49 বয়স : 46 লিঙ্গ : মহিলা	ILJ2706034 ফটো উপলব্ধ	572 নাম : বিশাল বোস পিতার নাম: বিশ্বজিৎ বোস বাড়ির নং : 49 বয়স : 24 লিঙ্গ : পুরুষ	ILJ2912376 ফটো উপলব্ধ	573 নাম : গোপাল তসাহা পিতার নাম: ফটিক তসাহা বাড়ির নং : 49H/2 বয়স : 75 লিঙ্গ : পুরুষ	ILJ3162088 ফটো উপলব্ধ
574 নাম : কমলা তসাহা স্বামীর নাম: গোপাল চ . তসাহা বাড়ির নং : 49H/2 বয়স : 67 লিঙ্গ : মহিলা	WB/22/159/564104 ফটো উপলব্ধ	575 নাম : গৌতম তসাহা পিতার নাম: গোপাল চ . তসাহা বাড়ির নং : 49H/2 বয়স : 52 লিঙ্গ : পুরুষ	ILJ3156932 ফটো উপলব্ধ	576 নাম : হীরালাল ডাস পিতার নাম: দুর্লভ ডাস বাড়ির নং : 49H/3 বয়স : 73 লিঙ্গ : পুরুষ	WB/22/159/564244 ফটো উপলব্ধ
577 নাম : প্রীতিমা ডাস স্বামীর নাম: হীরালাল ডাস বাড়ির নং : 49H/3 বয়স : 63 লিঙ্গ : মহিলা	WB/22/159/564137 ফটো উপলব্ধ	578 নাম : কাবেরী সেন গুপ্ত পিতার নাম: নিত্যরঞ্জন সেন গুপ্ত বাড়ির নং : 49/H/3 বয়স : 54 লিঙ্গ : মহিলা	ILJ3019650 ফটো উপলব্ধ	579 নাম : সুশান্ত সেনগুপ্ত পিতার নাম: নিত্যরঞ্জন সেনগুপ্ত বাড়ির নং : 49/H/3 বয়স : 54 লিঙ্গ : পুরুষ	ILJ2969756 ফটো উপলব্ধ
580 নাম : প্রিয়াকা সেনগুপ্তা (নাগ) স্বামীর নাম: সুশান্ত সেনগুপ্তা বাড়ির নং : 49/H/3 বয়স : 37 লিঙ্গ : মহিলা	ILJ2715779 ফটো উপলব্ধ	581 নাম : প্রীতিমা বানার্জি স্বামীর নাম: কেশবলাল বানার্জি বাড়ির নং : 49H/4 বয়স : 79 লিঙ্গ : মহিলা	JSC1469790 ফটো উপলব্ধ	582 নাম : অসিশ বানার্জি পিতার নাম: কেশবলাল বানার্জি বাড়ির নং : 49H/4 বয়স : 57 লিঙ্গ : পুরুষ	WB/22/159/564384 ফটো উপলব্ধ
583 নাম : শঙ্কয় বানার্জি পিতার নাম: কেশবলাল বানার্জি বাড়ির নং : 49H/4 বয়স : 55 লিঙ্গ : পুরুষ	WB/22/159/564528 ফটো উপলব্ধ	584 নাম : রেকা বানার্জি স্বামীর নাম: অসিশ বানার্জি বাড়ির নং : 49H/4 বয়স : 53 লিঙ্গ : মহিলা	WB/22/159/564375 ফটো উপলব্ধ	585 নাম : শ্বপন বানার্জি পিতার নাম: গোবিন্দ বানার্জি বাড়ির নং : 49H/4 বয়স : 50 লিঙ্গ : পুরুষ	JSC2635126 ফটো উপলব্ধ
586 নাম : অজয় ক্র . বানার্জি পিতার নাম: শানতী রঞ্জন বানার্জি বাড়ির নং : 49H/4 বয়স : 50 লিঙ্গ : পুরুষ	JSC2940732 ফটো উপলব্ধ	587 নাম : রাজা বানার্জি পিতার নাম: গোবিন্দ বানার্জি বাড়ির নং : 49H/4 বয়স : 44 লিঙ্গ : পুরুষ	JSC2635134 ফটো উপলব্ধ	588 নাম : সোমা বানার্জি স্বামীর নাম: শঙ্কয় বানার্জি বাড়ির নং : 49H/4 বয়স : 44 লিঙ্গ : মহিলা	JSC2635118 ফটো উপলব্ধ
589 নাম : রুমা বানার্জি স্বামীর নাম: অজয় ক্র . বানার্জি বাড়ির নং : 49H/4 বয়স : 41 লিঙ্গ : মহিলা	JSC2945293 ফটো উপলব্ধ	590 নাম : পসেনজিত বানার্জি পিতার নাম: গোবিন্দ বানার্জি বাড়ির নং : 49H/4 বয়স : 38 লিঙ্গ : পুরুষ	JSC2945236 ফটো উপলব্ধ	591 নাম : মঞ্জুরাণী গিরি স্বামীর নাম: পুলিন বিহরী গিরি বাড়ির নং : 49H/4 বয়স : 65 লিঙ্গ : মহিলা	WB/22/159/564061 ফটো উপলব্ধ
592 নাম : দিনেশ পল পিতার নাম: চিন্তাহরন পল বাড়ির নং : 49H/4 বয়স : 66 লিঙ্গ : পুরুষ	WB/22/159/564118 ফটো উপলব্ধ	593 নাম : অপসরা পল স্বামীর নাম: দিনেশ পল বাড়ির নং : 49H/4 বয়স : 63 লিঙ্গ : মহিলা	WB/22/159/564300 ফটো উপলব্ধ	594 নাম : মোসুমী পওল পিতার নাম: দিনেশ পওল বাড়ির নং : 49H/4 বয়স : 37 লিঙ্গ : মহিলা	JSC2945269 ফটো উপলব্ধ
595 নাম : আকাশ ব্যানার্জী মায়ের নাম: রেখা ব্যানার্জী বাড়ির নং : 49/H/4 বয়স : 33 লিঙ্গ : পুরুষ	ILJ2215994 ফটো উপলব্ধ	596 নাম : সীমা ব্যানার্জী স্বামীর নাম: স্বপন ব্যানার্জী বাড়ির নং : 49/এইচ/4 বয়স : 32 লিঙ্গ : মহিলা	ILJ2833168 ফটো উপলব্ধ	597 নাম : সৌরভ ব্যানার্জী পিতার নাম: সঞ্জয় ব্যানার্জী বাড়ির নং : 49/H/4 বয়স : 28 লিঙ্গ : পুরুষ	ILJ2796571 ফটো উপলব্ধ
598 নাম : অয়ন ব্যানার্জী মায়ের নাম: রেখা ব্যানার্জী বাড়ির নং : 49/H/4 বয়স : 27 লিঙ্গ : পুরুষ	ILJ2796563 ফটো উপলব্ধ	599 নাম : মালতী দত্ত স্বামীর নাম: মুরারী দত্ত বাড়ির নং : 49/H/4 বয়স : 50 লিঙ্গ : মহিলা	ILJ2403285 ফটো উপলব্ধ	600 নাম : সাগর হাজরা পিতার নাম: বিষ্ণুপদ হাজরা বাড়ির নং : 59/1/4 বয়স : 67 লিঙ্গ : পুরুষ	WB/22/159/564399 ফটো উপলব্ধ

601 নাম : শুভা হাজরা স্বামীর নাম: সাগর হাজরা বাড়ির নং : 59/1/4 বয়স : 53 লিঙ্গ : মহিলা	WB/22/159/564198	602 নাম : সম্রাট হাজরা পিতার নাম: সাগর হাজরা বাড়ির নং : 59/1/4 বয়স : 27 লিঙ্গ : পুরুষ	ILJ2907913	603 নাম : সুরজিৎ কর্মকার পিতার নাম: সঞ্জয় কর্মকার বাড়ির নং : 69/1 বয়স : 31 লিঙ্গ : পুরুষ	ILJ2715803
604 নাম : অভিজিৎ কর পিতার নাম: কমল কৃষ্ণ কর বাড়ির নং : ১০৮/৩ বয়স : 44 লিঙ্গ : পুরুষ	ILJ2601128	605 নাম : রাখল কর পিতার নাম: কমল কৃষ্ণ কর বাড়ির নং : 108/3 বয়স : 42 লিঙ্গ : পুরুষ	ILJ2601136	606 নাম : শিখা কর স্বামীর নাম: কমল কৃষ্ণ কর বাড়ির নং : 108/3A বয়স : 70 লিঙ্গ : মহিলা	WB/22/159/564353
607 নাম : রঞ্জিত বসু পিতার নাম: বাবলু বসু বাড়ির নং : বাঁ/৪৩/১৯/১১ বয়স : 42 লিঙ্গ : পুরুষ	JSC2293298	608 নাম : দীপা বাসু পিতার নাম: বাবলু বাসু বাড়ির নং : B/43/H/19/11 বয়স : 35 লিঙ্গ : মহিলা	ILJ2852804	609 নাম : পূজা পাল পিতার নাম: সমন্ত পাল বাড়ির নং : বাঁ-43/এইচ/19/58 বয়স : 25 লিঙ্গ : মহিলা	ILJ2946655
610 নাম : অনুপ দাস পিতার নাম: নিতাই চন্দ্র দাস বাড়ির নং : B/43/H/19/67 বয়স : 34 লিঙ্গ : পুরুষ	ILJ2014769	611 নাম : পান্থ জানা মায়ের নাম: বিভা জানা বাড়ির নং : B-43/H/19/69 বয়স : 35 লিঙ্গ : পুরুষ	ILJ2464097	612 নাম : তারক নাথ মল্লিক পিতার নাম: সন্তোষ মল্লিক বাড়ির নং : B-43/H/19/69 বয়স : 72 লিঙ্গ : পুরুষ	WB/22/159/564102
613 নাম : সবিতা মল্লিক স্বামীর নাম: তারক নাথ মল্লিক বাড়ির নং : B-43/H/19/69 বয়স : 57 লিঙ্গ : মহিলা	WB/22/159/564240	614 নাম : সঞ্জয় মল্লিক পিতার নাম: তারক নাথ মল্লিক বাড়ির নং : B-43/H/19/69 বয়স : 49 লিঙ্গ : পুরুষ	JSC2634483	615 নাম : পূজা পারুলি দাস স্বামীর নাম: শুভঙ্কর দাস বাড়ির নং : 42/এইচ/19/47 বয়স : 27 লিঙ্গ : মহিলা	ILJ3202033
616 নাম : ঋতিক কুমার সিং পিতার নাম: সঞ্জয় সিং বাড়ির নং : 44এ/এইচ/1 বয়স : 25 লিঙ্গ : পুরুষ	ILJ3200508	617 নাম : প্রীতি দালাল পিতার নাম: অরুণ কুমার দালাল বাড়ির নং : 44এ/এইচ/1/1 বয়স : 22 লিঙ্গ : মহিলা	ILJ3216967	618 নাম : শুভ্রা দে স্বামীর নাম: সমীর কুমার দে বাড়ির নং : 43/এইচ/19/55 বয়স : 42 লিঙ্গ : মহিলা	ILJ1883826
619 নাম : প্রিয়া মল্লিক পিতার নাম: সঞ্জয় মল্লিক বাড়ির নং : বি/43/এইচ/19/69 বয়স : 27 লিঙ্গ : মহিলা	ILJ3239787	620 নাম : অরিন্দম মল্লিক পিতার নাম: সঞ্জয় মল্লিক বাড়ির নং : বি/43/এইচ/19/69 বয়স : 20 লিঙ্গ : পুরুষ	ILJ3239811	621 নাম : শান্তনু অধিকারী পিতার নাম: নিমাই চন্দ্র অধিকারী বাড়ির নং : 43/এইচ/21 বয়স : 24 লিঙ্গ : পুরুষ	ILJ2939940
622 নাম : তনয় দাস পিতার নাম: তারকনাথ দাস বাড়ির নং : বি-43/এইচ/19/66 বয়স : 31 লিঙ্গ : পুরুষ	ILJ2378826	623 নাম : পিতম দলুই পিতার নাম: বিকাশ দলুই বাড়ির নং : 45এ বয়স : 20 লিঙ্গ : পুরুষ	ILJ3248408	624 নাম : দেবলীনা দাস পিতার নাম: নিমাই চরণ দাস বাড়ির নং : 44এ/এইচ/1/2 বয়স : 19 লিঙ্গ : মহিলা	ILJ3253606
625 নাম : সুদীপ পাল পিতার নাম: সমন্ত পাল বাড়ির নং : বি43/এইচ/19/58 বয়স : 20 লিঙ্গ : পুরুষ	ILJ3272259	626 নাম : শম কুমার কর পিতার নাম: সঞ্জয় কর বাড়ির নং : 44/বি বয়স : 19 লিঙ্গ : পুরুষ	ILJ3276706		

1- সংযোজন তালিকা 1 (01-01-2026 28-02-2026 )

627	1	ILJ3286499	ফটো উপলব্ধ	নাম : সৈকত দাস পিতার নাম: গৌতম দাস বাড়ির নং : 45 বয়স : 21 লিঙ্গ : পুরুষ	628	1	ILJ3307600	ফটো উপলব্ধ	নাম : সোমনাথ পল পিতার নাম: শিশির পল বাড়ির নং : 44/এইচ/3 বয়স : 19 লিঙ্গ : পুরুষ	629	1	ILJ3313517	ফটো উপলব্ধ	নাম : সৌমেন্দ্র নাথ সাহা মায়ের নাম: সাধনা সাহা বাড়ির নং : 43/19/21 বয়স : 48 লিঙ্গ : পুরুষ
630	1	ILJ3315793	ফটো উপলব্ধ	নাম : তনিমা সেনশর্মা পিতার নাম: কর্তিক নারায়ণ সেনশর্মা বাড়ির নং : 44এ/এইচ/1/1 বয়স : 19 লিঙ্গ : মহিলা	631	1	ILJ3317021	ফটো উপলব্ধ	নাম : পিন্টু দাস পিতার নাম: তপন দাস বাড়ির নং : 43/এইচ/19/67 বয়স : 44 লিঙ্গ : পুরুষ	632	1	ILJ3317526	ফটো উপলব্ধ	নাম : রিয়া দাস পিতার নাম: বিনোদ দাশ বাড়ির নং : 49 বয়স : 22 লিঙ্গ : মহিলা
633	1	ILJ3319670	ফটো উপলব্ধ	নাম : সৌমেন্দ্র নাথ সাহা পিতার নাম: নরেন্দ্র নাথ সাহা বাড়ির নং : 43/19/21 বয়স : 48 লিঙ্গ : পুরুষ	634	1	ILJ3321015	ফটো উপলব্ধ	নাম : কিষান রায় অন্যান্য: আশরাফ রায় বাড়ির নং : 44/এইচ/7 বয়স : 38 লিঙ্গ : পুরুষ	635	1	ILJ3321478	ফটো উপলব্ধ	নাম : অতনু অধিকারী পিতার নাম: নিমাই চন্দ্র অধিকারী বাড়ির নং : 43/এইচ/21 বয়স : 18 লিঙ্গ : পুরুষ

নির্বাচক সংখ্যার সারসংক্ষেপ :

A) নির্বাচকের সংখ্যা :

	নির্বাচক তালিকার প্রকৃতি	নির্বাচক তালিকার পরিচিতি :	নির্বাচকের সংখ্যা :				
			পুরুষ	মহিলা	তৃতীয় লিঙ্গ	মোট	
I	মূল তালিকা	মূল তালিকা	বিশেষ নিবিড় সংশোধনী ২০২৬-এর চূড়ান্ত ভোটার তালিকা	316	310	0	626
II	1- সংযোজন তালিকা	সংযোজনী 1	বিশেষ সংক্ষিপ্ত সংশোধন 2026	7	2	0	9
III	2- বিয়োজন তালিকা	সংযোজনী 1	বিশেষ সংক্ষিপ্ত সংশোধন 2026	0	3	0	3
IV	'লিঙ্গ ক্ষেত্রের' পরিবর্তনের কারণে পার্থক্য			0	0	0	0
নির্বাচকের মোট সংখ্যা (I+II-III+IV)				323	309	0	632

B) ক্রটি সংশোধনের সংখ্যা :

নির্বাচক তালিকার প্রকৃতি	নির্বাচক তালিকার পরিচিতি :	ক্রটি সংশোধনের সংখ্যা :
সংযোজনী 1	বিশেষ সংক্ষিপ্ত সংশোধন 2026	14

নির্বাচক নিবন্ধন আধিকারিকের স্বাক্ষর

E-মৃত, S-স্থানান্তরিত, R-একাধিকবার অন্তর্ভুক্ত, M-নিখোঁজ, Q-যোগ্য নহে