

নির্বাচক তালিকা 2026 S25 পশ্চিমবঙ্গ

| | | | | | | | | | | | | | | | | | | | | | | | | | | | | | |
|--|---------------------------|---|-------|--------------|------|------------------|---|--|---------|---|--|------|---|--|-----------------|---|--|------|---|--|--------|---|--|------|---|--------------|-----|---|--|
| বিধানসভা নির্বাচনক্ষেত্রের নং, নাম ও সংরক্ষণের স্থিতি : 164 - বেলেঘাটা (সাধারণ) | | অংশ নং : 278 | | | | | | | | | | | | | | | | | | | | | | | | | | | |
| বিধানসভা নির্বাচনক্ষেত্রটি যে লোকসভা নির্বাচনক্ষেত্রের / ক্ষেত্রসমূহের অন্তর্ভুক্ত তার নং, নাম ও সংরক্ষণ স্থিতি : 24 - কলকাতা উত্তর (সাধারণ) | | | | | | | | | | | | | | | | | | | | | | | | | | | | | |
| 1. সংশোধনের পূর্ণ বিবরণ | | | | | | | | | | | | | | | | | | | | | | | | | | | | | |
| সংশোধনের বৎসর : | 2026 | নির্বাচক তালিকার পরিচিতি : | | | | | | | | | | | | | | | | | | | | | | | | | | | |
| ভিত্তি তারিখ : | 01-01-2026 | বিশেষ নিবিড় সংশোধনী ২০২৬-এর চূড়ান্ত ভোটার তালিকা | | | | | | | | | | | | | | | | | | | | | | | | | | | |
| সংশোধনের প্রকৃতি : | বিশেষ নিবিড় সংশোধনী 2026 | | | | | | | | | | | | | | | | | | | | | | | | | | | | |
| প্রকাশনার তারিখ : | 28-02-2026 | | | | | | | | | | | | | | | | | | | | | | | | | | | | |
| 2. অংশ ও নির্বাচনী এলাকার পূর্ণ বিবরণ : | | | | | | | | | | | | | | | | | | | | | | | | | | | | | |
| অংশের ভাগ নং ও নাম : | | | | | | | | | | | | | | | | | | | | | | | | | | | | | |
| 1-দেবেন্দ্র চন্দ্র দে রোড | | <table style="width: 100%; border-collapse: collapse;"> <tr><td>প্রধান শহর/গ্রাম</td><td>:</td><td></td></tr> <tr><td>ওয়ার্ড</td><td>:</td><td></td></tr> <tr><td>থানা</td><td>:</td><td></td></tr> <tr><td>গ্রাম পঞ্চগয়েত</td><td>:</td><td></td></tr> <tr><td>ব্লক</td><td>:</td><td></td></tr> <tr><td>মহকুমা</td><td>:</td><td></td></tr> <tr><td>জেলা</td><td>:</td><td>কলকাতা উত্তর</td></tr> <tr><td>পিন</td><td>:</td><td></td></tr> </table> | | | | প্রধান শহর/গ্রাম | : | | ওয়ার্ড | : | | থানা | : | | গ্রাম পঞ্চগয়েত | : | | ব্লক | : | | মহকুমা | : | | জেলা | : | কলকাতা উত্তর | পিন | : | |
| প্রধান শহর/গ্রাম | : | | | | | | | | | | | | | | | | | | | | | | | | | | | | |
| ওয়ার্ড | : | | | | | | | | | | | | | | | | | | | | | | | | | | | | |
| থানা | : | | | | | | | | | | | | | | | | | | | | | | | | | | | | |
| গ্রাম পঞ্চগয়েত | : | | | | | | | | | | | | | | | | | | | | | | | | | | | | |
| ব্লক | : | | | | | | | | | | | | | | | | | | | | | | | | | | | | |
| মহকুমা | : | | | | | | | | | | | | | | | | | | | | | | | | | | | | |
| জেলা | : | কলকাতা উত্তর | | | | | | | | | | | | | | | | | | | | | | | | | | | |
| পিন | : | | | | | | | | | | | | | | | | | | | | | | | | | | | | |
| 3. ভোট গ্রহন কেন্দ্রের পূর্ণ বিবরণ : | | | | | | | | | | | | | | | | | | | | | | | | | | | | | |
| ভোট গ্রহন কেন্দ্রের নং, নাম : | | ভোট গ্রহন কেন্দ্রের শ্রেণী : | | সাধারণ | | | | | | | | | | | | | | | | | | | | | | | | | |
| 278 - ইন্দ্র নারায়ণ কিরণবালা বিদ্যালয় | | এই অংশে সহায়ক ভোটগ্রহন কেন্দ্রের সংখ্যা | | 0 | | | | | | | | | | | | | | | | | | | | | | | | | |
| ভোট গ্রহন কেন্দ্রের ঠিকানা : | | : | | | | | | | | | | | | | | | | | | | | | | | | | | | |
| ইন্দ্র নারায়ণ কিরণবালা বিদ্যালয়, ৩৬,দেবেন্দ্র চন্দ্র দে রোড,কলকাতা-১৫ | | | | | | | | | | | | | | | | | | | | | | | | | | | | | |
| 4. নির্বাচকের সংখ্যা : | | | | | | | | | | | | | | | | | | | | | | | | | | | | | |
| প্রথম ক্রমিক নং | শেষ ক্রমিক নং | মোট সংখ্যা | | | | | | | | | | | | | | | | | | | | | | | | | | | |
| | | পুরুষ | মহিলা | তৃতীয় লিঙ্গ | মোট | | | | | | | | | | | | | | | | | | | | | | | | |
| 1 | 1095 | 565 | 514 | 0 | 1079 | | | | | | | | | | | | | | | | | | | | | | | | |

নির্বাচক নিবন্ধন আধিকারিকের স্বাক্ষর

Nazri Naksha

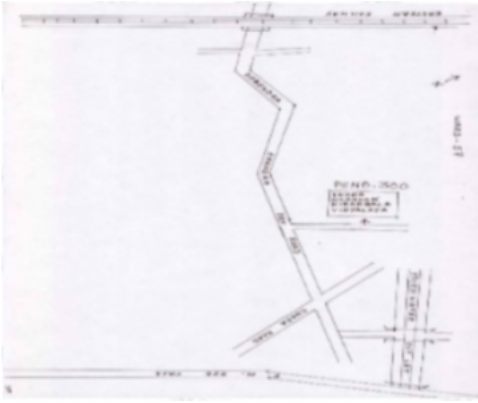

Google Map View



Polling Station Building Front View



Polling Station Front View



Cad View

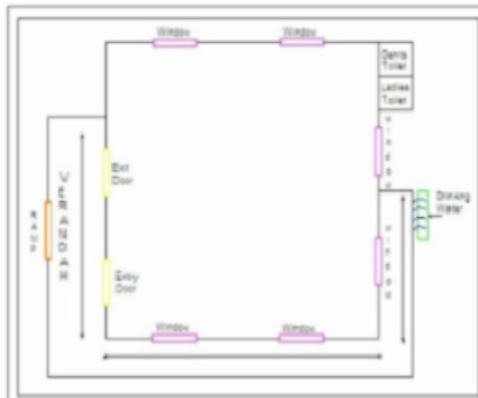

Key MAP View



| | | |
|---|--|--|
| <p>S 1</p> <p>ILJ3019585</p> <p>নাম : দেবোজ্যোতি মন্ডল পিতার নাম: শম্ভু নাথ মন্ডল বাড়ির নং : 1 বয়স : 25 লিঙ্গ : পুরুষ</p> <p>ফটো উপলব্ধ</p> | <p>2</p> <p>ILJ2956068</p> <p>নাম : মহঃ নাসিম পিতার নাম: মহঃ নাসির বাড়ির নং : 6/2 বয়স : 25 লিঙ্গ : পুরুষ</p> <p>ফটো উপলব্ধ</p> | <p>3</p> <p>ILJ3172327</p> <p>নাম : মোদাসসর নজর পিতার নাম: মুজাফফর আহমেদ বাড়ির নং : 9/এইচ/3 বয়স : 29 লিঙ্গ : পুরুষ</p> <p>ফটো উপলব্ধ</p> |
| <p>4</p> <p>ILJ2797892</p> <p>নাম : মহঃ তাবরাজ আলিম পিতার নাম: মহঃ জানে আলিম বাড়ির নং : 27/কি বয়স : 27 লিঙ্গ : পুরুষ</p> <p>ফটো উপলব্ধ</p> | <p>5</p> <p>ILJ2218972</p> <p>নাম : রশিদ আহমেদ পিতার নাম: শেখ আজিজুল হক বাড়ির নং : 28 বয়স : 42 লিঙ্গ : পুরুষ</p> <p>ফটো উপলব্ধ</p> | <p>6</p> <p>ILJ2408359</p> <p>নাম : নিলুফার রশিদ স্বামীর নাম: রশিদ আহমেদ বাড়ির নং : 28 বয়স : 42 লিঙ্গ : মহিলা</p> <p>ফটো উপলব্ধ</p> |
| <p>7</p> <p>ILJ2218980</p> <p>নাম : তোসিফ আহমেদ পিতার নাম: শেখ আজিজুল হক বাড়ির নং : 28 বয়স : 37 লিঙ্গ : পুরুষ</p> <p>ফটো উপলব্ধ</p> | <p>8</p> <p>ILJ2218998</p> <p>নাম : তোহিদ আহমেদ পিতার নাম: শেখ আজিজুল হক বাড়ির নং : 28 বয়স : 35 লিঙ্গ : পুরুষ</p> <p>ফটো উপলব্ধ</p> | <p>9</p> <p>WB/22/155/408574</p> <p>নাম : রশিদা আহমেদ স্বামীর নাম: ইমতিয়াজ আহমেদ বাড়ির নং : 29 বয়স : 86 লিঙ্গ : মহিলা</p> <p>ফটো উপলব্ধ</p> |
| <p>10</p> <p>WB/22/155/408572</p> <p>নাম : অঙ্গ সত্ৰী স্বামীর নাম: ইয়াসসিন সবির বাড়ির নং : 29 বয়স : 76 লিঙ্গ : মহিলা</p> <p>ফটো উপলব্ধ</p> | <p>11</p> <p>WB/22/155/408699</p> <p>নাম : জ্যসত্ৰী আহমেদ স্বামীর নাম: অঙ্গ আহমেদ বাড়ির নং : 29 বয়স : 61 লিঙ্গ : মহিলা</p> <p>ফটো উপলব্ধ</p> | <p>12</p> <p>DLR2475218</p> <p>নাম : জবেদ সত্ৰী পিতার নাম: ইয়াসসিন সবির বাড়ির নং : 29 বয়স : 52 লিঙ্গ : পুরুষ</p> <p>ফটো উপলব্ধ</p> |
| <p>13</p> <p>ILJ2949998</p> <p>নাম : সরফরাজ আহমেদ পিতার নাম: ইমতিয়াজ আহমেদ বাড়ির নং : 29 বয়স : 51 লিঙ্গ : পুরুষ</p> <p>ফটো উপলব্ধ</p> | <p>14</p> <p>ZJJ2127546</p> <p>নাম : নুরানী বেগম স্বামীর নাম: মহঃ জলিল আহমেদ বাড়ির নং : 29 বয়স : 51 লিঙ্গ : মহিলা</p> <p>ফটো উপলব্ধ</p> | <p>15</p> <p>ILJ2942282</p> <p>নাম : সুলতান খান পিতার নাম: মকসুদ খান বাড়ির নং : 29 বয়স : 48 লিঙ্গ : পুরুষ</p> <p>ফটো উপলব্ধ</p> |
| <p>16</p> <p>ILJ2465003</p> <p>নাম : পারভীন বানু স্বামীর নাম: সুলতান খান বাড়ির নং : 29 বয়স : 47 লিঙ্গ : মহিলা</p> <p>ফটো উপলব্ধ</p> | <p>17</p> <p>ILJ3200763</p> <p>নাম : মহঃ রাইয়ান খান পিতার নাম: মহঃ রিজওয়ান খান বাড়ির নং : 70/বি বয়স : 20 লিঙ্গ : পুরুষ</p> <p>ফটো উপলব্ধ</p> | <p>18</p> <p>DLR2695401</p> <p>নাম : খুরশিদ সত্ৰী পিতার নাম: ইয়াসসিন সত্ৰী বাড়ির নং : 29 বয়স : 43 লিঙ্গ : পুরুষ</p> <p>ফটো উপলব্ধ</p> |
| <p>19</p> <p>DLR2475226</p> <p>নাম : বাকী আহমেদ পিতার নাম: অম্বর আহমেদ বাড়ির নং : 29 বয়স : 43 লিঙ্গ : পুরুষ</p> <p>ফটো উপলব্ধ</p> | <p>20</p> <p>ILJ2016020</p> <p>নাম : রেশমা আহমেদ স্বামীর নাম: সরফরাজ আহমেদ বাড়ির নং : 29 বয়স : 43 লিঙ্গ : মহিলা</p> <p>ফটো উপলব্ধ</p> | <p>21</p> <p>DLR2475242</p> <p>নাম : আসিম আহমেদ পিতার নাম: অম্বর আহমেদ বাড়ির নং : 29 বয়স : 42 লিঙ্গ : পুরুষ</p> <p>ফটো উপলব্ধ</p> |
| <p>22</p> <p>ZJJ2126399</p> <p>নাম : মহঃ আফরোজ আহমেদ পিতার নাম: মহঃ বাসির বাড়ির নং : 29 বয়স : 41 লিঙ্গ : পুরুষ</p> <p>ফটো উপলব্ধ</p> | <p>23</p> <p>ILJ3219144</p> <p>নাম : মোহাম্মদ আদিল পিতার নাম: মোঃ সানীশ বাড়ির নং : 29 বয়স : 24 লিঙ্গ : পুরুষ</p> <p>ফটো উপলব্ধ</p> | <p>24</p> <p>DLR2475234</p> <p>নাম : আজহার আহমেদ পিতার নাম: আজহার আহমেদ বাড়ির নং : 29 বয়স : 40 লিঙ্গ : পুরুষ</p> <p>ফটো উপলব্ধ</p> |
| <p>25</p> <p>ILJ2771145</p> <p>নাম : মহঃ মুজাফফর আলিম পিতার নাম: মহঃ জলিল আহমেদ বাড়ির নং : 29 বয়স : 29 লিঙ্গ : পুরুষ</p> <p>ফটো উপলব্ধ</p> | <p>26</p> <p>ILJ2771293</p> <p>নাম : নাহিদ পাবতীন পিতার নাম: মহঃ জলিল আহমেদ বাড়ির নং : 29 বয়স : 27 লিঙ্গ : মহিলা</p> <p>ফটো উপলব্ধ</p> | <p>27</p> <p>ILJ2858710</p> <p>নাম : মহঃ নজীম আলিম পিতার নাম: মহঃ জলিল আহমেদ বাড়ির নং : 29 বয়স : 25 লিঙ্গ : পুরুষ</p> <p>ফটো উপলব্ধ</p> |
| <p>28</p> <p>ILJ3095858</p> <p>নাম : নাজ পরবিন মায়ের নাম: নুরানী বেগম বাড়ির নং : 2 বয়স : 24 লিঙ্গ : মহিলা</p> <p>ফটো উপলব্ধ</p> | <p>29</p> <p>ILJ2869618</p> <p>নাম : কামার সুলতান রান পিতার নাম: সুলতান খান বাড়ির নং : 29 বয়স : 26 লিঙ্গ : পুরুষ</p> <p>ফটো উপলব্ধ</p> | <p>30</p> <p>DLR2737724</p> <p>নাম : রশনি সত্ৰী স্বামীর নাম: জবেদ সত্ৰী বাড়ির নং : 29 বয়স : 47 লিঙ্গ : মহিলা</p> <p>ফটো উপলব্ধ</p> |

| | | | | | |
|---|--------------------------------|---|--------------------------------|--|--------------------------------|
| 31 নাম : ফাহিমদা সবরী পিতার নাম: মহঃ জাভেদ সবরী বাড়ির নং : 29 বয়স : 33 লিঙ্গ : মহিলা | ILJ2602977 ফটো উপলব্ধ | 32 নাম : ইমরান সাবরি পিতার নাম: জাবেদ সাবরি বাড়ির নং : 29 বয়স : 26 লিঙ্গ : পুরুষ | ILJ2811073 ফটো উপলব্ধ | 33 নাম : রাজিয়া খাতুন স্বামীর নাম: ওয়াসিম আহমেদ বাড়ির নং : 29, বয়স : 31 লিঙ্গ : মহিলা | ILJ2850089 ফটো উপলব্ধ |
| 34 নাম : তনবির পিতার নাম: গুলজার বাড়ির নং : 29/1 বয়স : 64 লিঙ্গ : পুরুষ | WB/22/155/408614 ফটো উপলব্ধ | 35 নাম : মঃ মুক্তার পিতার নাম: মঃ আযশেক বাড়ির নং : 29/1 বয়স : 51 লিঙ্গ : পুরুষ | WB/22/155/408108 ফটো উপলব্ধ | 36 নাম : কইলা ডাস পিতার নাম: মোজি বাড়ির নং : 29/1 বয়স : 53 লিঙ্গ : পুরুষ | WB/22/155/408499 ফটো উপলব্ধ |
| # 37 নাম : মোহাম্মদ জাফির পিতার নাম: কাদির মিয়া বাড়ির নং : 30/1 বয়স : 64 লিঙ্গ : পুরুষ | ILJ3296639 ফটো উপলব্ধ | 38 নাম : মহঃ ইসরাইল পিতার নাম: জয়নুল আবিদ্দিন বাড়ির নং : 30/1 বয়স : 64 লিঙ্গ : পুরুষ | WB/22/155/408687 ফটো উপলব্ধ | 39 নাম : আবদুল কয়াম পিতার নাম: হনীফ বাড়ির নং : 30/1 বয়স : 63 লিঙ্গ : পুরুষ | WB/22/155/408118 ফটো উপলব্ধ |
| 40 নাম : রেহনা পরবিন স্বামীর নাম: আবদুল রয়স্ক বাড়ির নং : 30/1 বয়স : 58 লিঙ্গ : মহিলা | WB/22/155/408080 ফটো উপলব্ধ | 41 নাম : শাহানা খাতুন স্বামীর নাম: মঃ . ইজরাইল বাড়ির নং : 30/1 বয়স : 53 লিঙ্গ : মহিলা | WB/22/155/408083 ফটো উপলব্ধ | 42 নাম : মোবিনা খাতুন স্বামীর নাম: মোহাম্মদ জাফির বাড়ির নং : 30/1 বয়স : 52 লিঙ্গ : মহিলা | ILJ2907079 ফটো উপলব্ধ |
| 43 নাম : মহঃ নাজিম পিতার নাম: মহঃ নবীজান বাড়ির নং : 30/1 বয়স : 51 লিঙ্গ : পুরুষ | WB/22/155/408707 ফটো উপলব্ধ | 44 নাম : হফীবা মঃ শমিম পিতার নাম: মঃ নবিজান বাড়ির নং : 30/1 বয়স : 51 লিঙ্গ : পুরুষ | WB/22/155/408616 ফটো উপলব্ধ | 45 নাম : নাজমা বেগম স্বামীর নাম: মহঃ নাজিম বাড়ির নং : 30/1 বয়স : 47 লিঙ্গ : মহিলা | ILJ2771335 ফটো উপলব্ধ |
| # 46 নাম : বেনজির খাতুন স্বামীর নাম: হাজিজ মহঃ শামিম বাড়ির নং : 30/1 বয়স : 44 লিঙ্গ : মহিলা | ILJ1890938 ফটো উপলব্ধ | 47 নাম : অফসনা পরবিন পিতার নাম: আবদুল কয়াম বাড়ির নং : 30/1 বয়স : 42 লিঙ্গ : মহিলা | DLR2475374 ফটো উপলব্ধ | 48 নাম : মঃ মুস্তাকইম পিতার নাম: মঃ নবিজান বাড়ির নং : 30/1 বয়স : 39 লিঙ্গ : পুরুষ | DLR2737732 ফটো উপলব্ধ |
| 49 নাম : মহঃ কামাল আনসারি পিতার নাম: মোহাম্মদ আলম বাড়ির নং : 30/1 বয়স : 36 লিঙ্গ : পুরুষ | ILJ1690643 ফটো উপলব্ধ | 50 নাম : মহঃ জসিম পিতার নাম: মহঃ নবিজান বাড়ির নং : 30/1 বয়স : 36 লিঙ্গ : পুরুষ | ILJ1690619 ফটো উপলব্ধ | 51 নাম : শাবানা খাতুন পিতার নাম: মহঃ ইজরায়েল বাড়ির নং : 30/1 বয়স : 35 লিঙ্গ : মহিলা | ILJ1690627 ফটো উপলব্ধ |
| 52 নাম : তামান্না পাবলিন পিতার নাম: মোহাম্মদ জাফির বাড়ির নং : 30/1 বয়স : 34 লিঙ্গ : মহিলা | ILJ1690635 ফটো উপলব্ধ | 53 নাম : আসিফ হুসেন পিতার নাম: মহঃ জাফির বাড়ির নং : 30/1 বয়স : 29 লিঙ্গ : পুরুষ | ILJ2407393 ফটো উপলব্ধ | 54 নাম : নাজনিন পারভীন স্বামীর নাম: মহঃ শামিম বাড়ির নং : 30/1 বয়স : 29 লিঙ্গ : মহিলা | ILJ2771053 ফটো উপলব্ধ |
| 55 নাম : গাজালা তাবাস্পুম স্বামীর নাম: মহঃ মুস্তাকিম বাড়ির নং : 30/1 বয়স : 29 লিঙ্গ : মহিলা | ILJ2870665 ফটো উপলব্ধ | 56 নাম : মোহাম্মদ ইরশাদ আহমেদ মায়ের নাম: মোবিনা খাতুন বাড়ির নং : 30/1 বয়স : 27 লিঙ্গ : পুরুষ | ILJ3084175 ফটো উপলব্ধ | 57 নাম : মহঃ নদীম পিতার নাম: মহঃ নাজিম বাড়ির নং : 30/1 বয়স : 27 লিঙ্গ : পুরুষ | ILJ2779080 ফটো উপলব্ধ |
| 58 নাম : মহঃ কাজিম আনসারী পিতার নাম: মহঃ ইজরাইল আনসারী বাড়ির নং : 30/1 বয়স : 37 লিঙ্গ : পুরুষ | DLR2774578 ফটো উপলব্ধ | 59 নাম : মহঃ সাজিদ আনসারী পিতার নাম: মহঃ শামিম আনসারী বাড়ির নং : 30/1 বয়স : 29 লিঙ্গ : পুরুষ | ILJ2603140 ফটো উপলব্ধ | 60 নাম : মহঃ হাজিম আনসারি পিতার নাম: মহঃ ইজরায়েল বাড়ির নং : 30/1 বয়স : 23 লিঙ্গ : পুরুষ | ILJ3039864 ফটো উপলব্ধ |

বিধানসভা নির্বাচনক্ষেত্রের নং, নাম : 164-বেলেঘাটা
ভাগ নং, নাম : 1-দেবেন্দ্র চন্দ্র দে রোড

| | | | | | |
|--|--------------------------------|--|--------------------------------|---|--------------------------------|
| 61 নাম : মাহঃ শাকিবর আনসারি পিতার নাম: হাফিজ মাহঃ শামিম বাড়ির নং : 30/1 বয়স : 22 লিঙ্গ : পুরুষ | ILJ3084084 ফটো উপলব্ধ | Q 62 নাম : বিনোদ ডাস পিতার নাম: পিয়াদা ডাস বাড়ির নং : 30/1 বয়স : 49 লিঙ্গ : পুরুষ | DLR2475408 ফটো উপলব্ধ | 63 নাম : সুলতানা পরভীন পিতার নাম: আব্দুল কুইম বাড়ির নং : 30/1 বয়স : 28 লিঙ্গ : মহিলা | ILJ2718294 ফটো উপলব্ধ |
| 64 নাম : ড্যানিশ রোজা পিতার নাম: মোহাম্মদ জাকির বাড়ির নং : 30/1 বয়স : 25 লিঙ্গ : পুরুষ | ILJ2904720 ফটো উপলব্ধ | 65 নাম : নজমা বেগম স্বামীর নাম: মজ্জর বাড়ির নং : 30/2/1 বয়স : 51 লিঙ্গ : মহিলা | WB/22/155/408326 ফটো উপলব্ধ | 66 নাম : আযনীৎখব অলম পিতার নাম: বুঝলু বাড়ির নং : 30/2/1 বয়স : 49 লিঙ্গ : পুরুষ | WB/22/155/408436 ফটো উপলব্ধ |
| 67 নাম : মহঃ আফসার পিতার নাম: মহঃ হাবিব বাড়ির নং : 30/2/1 বয়স : 49 লিঙ্গ : পুরুষ | ILJ2771095 ফটো উপলব্ধ | 68 নাম : মহঃ ইকবাল পিতার নাম: মহঃ হাবিব বাড়ির নং : 30/2/1 বয়স : 45 লিঙ্গ : পুরুষ | ILJ2603058 ফটো উপলব্ধ | 69 নাম : নুসরত আড়া পিতার নাম: মহঃ মনসুর বাড়ির নং : 30/2/1 বয়স : 40 লিঙ্গ : মহিলা | DLR2475432 ফটো উপলব্ধ |
| 70 নাম : মঃ . জবেদ পিতার নাম: মঃ . ববলু বাড়ির নং : 30/2/1 বয়স : 39 লিঙ্গ : পুরুষ | DLR2568426 ফটো উপলব্ধ | 71 নাম : মহঃ জাহাঙ্গীর পিতার নাম: মহঃ হাবিব বাড়ির নং : 30/2/1 বয়স : 39 লিঙ্গ : পুরুষ | ILJ2771087 ফটো উপলব্ধ | 72 নাম : নাজ বেগম স্বামীর নাম: মহঃ আবজর বাড়ির নং : 30/2/1 বয়স : 39 লিঙ্গ : মহিলা | ILJ2407401 ফটো উপলব্ধ |
| 73 নাম : মহঃ আলতাফ পিতার নাম: শেখ আবদুল করিম বাড়ির নং : 30/2/1 বয়স : 28 লিঙ্গ : পুরুষ | ILJ2858769 ফটো উপলব্ধ | 74 নাম : শাহেহা নূর পিতার নাম: শেখ আবদুল করিম বাড়ির নং : 30/2/1 বয়স : 26 লিঙ্গ : মহিলা | ILJ2858777 ফটো উপলব্ধ | 75 নাম : ইমতিয়াজ অলম পিতার নাম: মঃ . ববলু বাড়ির নং : 30/2/1 বয়স : 44 লিঙ্গ : পুরুষ | DLR2568400 ফটো উপলব্ধ |
| 76 নাম : মসুদ অলম পিতার নাম: মনসুর অলম বাড়ির নং : 30/2/1 বয়স : 38 লিঙ্গ : পুরুষ | DLR2568392 ফটো উপলব্ধ | 77 নাম : সাবিনা আলম পিতার নাম: মহঃ মনজুর বাড়ির নং : 30/2/1 বয়স : 25 লিঙ্গ : মহিলা | ILJ3004298 ফটো উপলব্ধ | 78 নাম : কমরুন নিশা পিতার নাম: মঃ . ববলু বাড়ির নং : 30/2/1 বয়স : 43 লিঙ্গ : মহিলা | DLR2568418 ফটো উপলব্ধ |
| 79 নাম : শহিদা বিবি স্বামীর নাম: কমির বকশ বাড়ির নং : 32/1 বয়স : 71 লিঙ্গ : মহিলা | WB/22/155/408715 ফটো উপলব্ধ | 80 নাম : ফরিদা বেগম স্বামীর নাম: মোঃ অলমপীর বাড়ির নং : 32/1 বয়স : 68 লিঙ্গ : মহিলা | ILJ2894525 ফটো উপলব্ধ | 81 নাম : মঃ শ'হীদ পিতার নাম: আবদুল ওয়হিদ বাড়ির নং : 32/1 বয়স : 66 লিঙ্গ : পুরুষ | DLR2695500 ফটো উপলব্ধ |
| 82 নাম : শকিলা খতুন স্বামীর নাম: আবদুল রহিম বাড়ির নং : 32/1 বয়স : 66 লিঙ্গ : মহিলা | WB/22/155/408716 ফটো উপলব্ধ | 83 নাম : মোহাম্মদ কৌসর পিতার নাম: রজাক মিয়া বাড়ির নং : 32/1 বয়স : 60 লিঙ্গ : পুরুষ | ILJ3101565 ফটো উপলব্ধ | 84 নাম : মঃ আজদ অংসারী পিতার নাম: মোহম্মদ হনীফ বাড়ির নং : 32/1 বয়স : 59 লিঙ্গ : পুরুষ | WB/22/155/408467 ফটো উপলব্ধ |
| 85 নাম : মেহেরুনীস্সা স্বামীর নাম: মঃ সফি বাড়ির নং : 32/1 বয়স : 59 লিঙ্গ : মহিলা | WB/22/155/408198 ফটো উপলব্ধ | 86 নাম : আশিয়া বেগম স্বামীর নাম: মোহঃ শরিফ বাড়ির নং : 32/1 বয়স : 58 লিঙ্গ : মহিলা | WB/22/155/408802 ফটো উপলব্ধ | 87 নাম : ইশরত বেগম স্বামীর নাম: মোহাম্মদ কৌসর বাড়ির নং : 32/1 বয়স : 51 লিঙ্গ : মহিলা | ILJ3227899 ফটো উপলব্ধ |
| 88 নাম : শাজ্জাদ হোস্টেন পিতার নাম: মঃ হাবীব বাড়ির নং : 32/1 বয়স : 54 লিঙ্গ : পুরুষ | WB/22/155/408509 ফটো উপলব্ধ | 89 নাম : মঃ সমিদ্দিন পিতার নাম: নসিমউদ্দিন বাড়ির নং : 32/1 বয়স : 53 লিঙ্গ : পুরুষ | WB/22/155/408189 ফটো উপলব্ধ | 90 নাম : মঃ জহুর পিতার নাম: মঃ মুসলিম বাড়ির নং : 32/1 বয়স : 52 লিঙ্গ : পুরুষ | DLR2477081 ফটো উপলব্ধ |

| | | | | | | | | |
|--|------------------|------------|---|------------------|------------|---|------------------|------------|
| 91 নাম : মঃ সিকিল পিতার নাম: নসিমউদ্দিন বাড়ির নং : 32/1 বয়স : 51 লিঙ্গ : পুরুষ | WB/22/155/408236 | ফটো উপলব্ধ | 92 নাম : তব্বসুম বেগম স্বামীর নাম: মোহঃ আজদ অংশারী বাড়ির নং : 32/1 বয়স : 51 লিঙ্গ : মহিলা | WB/22/155/408752 | ফটো উপলব্ধ | 93 নাম : জঁহা আড়া স্বামীর নাম: বাসিমউদ্দিন বাড়ির নং : 32/1 বয়স : 51 লিঙ্গ : মহিলা | WB/22/155/408520 | ফটো উপলব্ধ |
| 94 নাম : মঃ অকিল পিতার নাম: নসিমউদ্দিন বাড়ির নং : 32/1 বয়স : 50 লিঙ্গ : পুরুষ | WB/22/155/408004 | ফটো উপলব্ধ | 95 নাম : সবনা খতুন স্বামীর নাম: রফিক বাড়ির নং : 32/1 বয়স : 49 লিঙ্গ : মহিলা | WB/22/155/408279 | ফটো উপলব্ধ | 96 নাম : আলিমুদ্দিন বক্স পিতার নাম: করিম বক্স বাড়ির নং : 32/1 বয়স : 48 লিঙ্গ : পুরুষ | ILJ3005170 | ফটো উপলব্ধ |
| 97 নাম : মঃ আলি পিতার নাম: মঃ শাহফ বাড়ির নং : 32/1 বয়স : 41 লিঙ্গ : পুরুষ | DLR2568434 | ফটো উপলব্ধ | 98 নাম : সাহিনাজ বেগম পিতার নাম: মুহঃ শাহিদ আলি বাড়ির নং : 32/1 বয়স : 40 লিঙ্গ : মহিলা | ILJ2407484 | ফটো উপলব্ধ | 99 নাম : রাফাত পারভিন মায়ের নাম: আশিয়া বেগম বাড়ির নং : 32/1 বয়স : 39 লিঙ্গ : মহিলা | ILJ1690676 | ফটো উপলব্ধ |
| 100 নাম : নিখাত পারভীন বেগম মায়ের নাম: আসিয়া বেগম হুসেন বাড়ির নং : 32/1 বয়স : 39 লিঙ্গ : মহিলা | ILJ1530070 | ফটো উপলব্ধ | 101 নাম : সামা নাজ পিতার নাম: মুহঃ শাহিদ বাড়ির নং : 32/1 বয়স : 36 লিঙ্গ : মহিলা | ILJ2407476 | ফটো উপলব্ধ | 102 নাম : নাসিমা খাতুন পিতার নাম: মুহঃ বাসিমুদ্দিন বাড়ির নং : 32/1 বয়স : 36 লিঙ্গ : মহিলা | ILJ2407435 | ফটো উপলব্ধ |
| 103 নাম : মহঃ রফিক মায়ের নাম: মোহঃ শিফা বাড়ির নং : 32/1 বয়স : 35 লিঙ্গ : পুরুষ | ILJ1690668 | ফটো উপলব্ধ | 104 নাম : সাহিন বেগম পিতার নাম: মোহঃ শাহিদ বাড়ির নং : 32/1 বয়স : 35 লিঙ্গ : মহিলা | ILJ2872075 | ফটো উপলব্ধ | 105 নাম : মহঃ ওয়াসিম আক্রাম পিতার নাম: মোহঃ শরিফ বাড়ির নং : 32/1 বয়স : 33 লিঙ্গ : পুরুষ | ILJ2016038 | ফটো উপলব্ধ |
| 106 নাম : বুয়েদাশা আজাদ পিতার নাম: মোহঃ আজাদ আনসারি বাড়ির নং : 32/1, বয়স : 23 লিঙ্গ : মহিলা | ILJ3218229 | ফটো উপলব্ধ | 107 নাম : গুলনাজ খাতুন পিতার নাম: মুহঃ শাহিদ বাড়ির নং : 32/1 বয়স : 33 লিঙ্গ : মহিলা | ILJ2407492 | ফটো উপলব্ধ | 108 নাম : শবনম খাতুন পিতার নাম: মুহঃ শাহিদ বাড়ির নং : 32/1 বয়স : 33 লিঙ্গ : মহিলা | ILJ2407468 | ফটো উপলব্ধ |
| 109 নাম : সগুণ্ডা জামিন পিতার নাম: মুহঃ বাসিমুদ্দিন বাড়ির নং : 32/1 বয়স : 32 লিঙ্গ : মহিলা | ILJ2407443 | ফটো উপলব্ধ | 110 নাম : সাইকা বানো পিতার নাম: মুহঃ বাসিমুদ্দিন বাড়ির নং : 32/1 বয়স : 30 লিঙ্গ : মহিলা | ILJ2407450 | ফটো উপলব্ধ | 111 নাম : মহঃ তৌসিফ আনসারি পিতার নাম: মহঃ জামাল বাড়ির নং : 32/1 বয়স : 29 লিঙ্গ : পুরুষ | ILJ2602878 | ফটো উপলব্ধ |
| 112 নাম : মহঃ আমীর শাহিল পিতার নাম: মুহঃ বসীম বাড়ির নং : 32/1 বয়স : 28 লিঙ্গ : পুরুষ | ILJ2718187 | ফটো উপলব্ধ | 113 নাম : মহঃ মিনহাজ আনসারি পিতার নাম: মহঃ কৌসের বাড়ির নং : 32/1 বয়স : 27 লিঙ্গ : পুরুষ | ILJ2771152 | ফটো উপলব্ধ | 114 নাম : দানিশ আজাদ পিতার নাম: মহঃ আজাদ আনসারি বাড়ির নং : 32/1 বয়স : 27 লিঙ্গ : পুরুষ | ILJ2771160 | ফটো উপলব্ধ |
| 115 নাম : হাসান আনসারি পিতার নাম: মোহঃ জামাল বাড়ির নং : 32/1 বয়স : 25 লিঙ্গ : পুরুষ | ILJ3049467 | ফটো উপলব্ধ | 116 নাম : মহঃ আসিফ আনসারি পিতার নাম: মহঃ জামাল বাড়ির নং : 32/1 বয়স : 24 লিঙ্গ : পুরুষ | ILJ2955615 | ফটো উপলব্ধ | 117 নাম : আফশর আলি পিতার নাম: মঃ বক্স বাড়ির নং : 32/1 বয়স : 41 লিঙ্গ : পুরুষ | DLR2737773 | ফটো উপলব্ধ |
| 118 নাম : মোহঃ সালতানা আলি পিতার নাম: মুহঃ শাহিদ আলি বাড়ির নং : 32/1 বয়স : 35 লিঙ্গ : পুরুষ | ILJ2407500 | ফটো উপলব্ধ | 119 নাম : সুমইয়া আজাদ পিতার নাম: মোহঃ আজাদ আনসারি বাড়ির নং : 32/1 বয়স : 24 লিঙ্গ : মহিলা | ILJ2956357 | ফটো উপলব্ধ | 120 নাম : গুলশন বেগম স্বামীর নাম: মুহঃ জাহুর বাড়ির নং : 32/1 বয়স : 36 লিঙ্গ : মহিলা | ILJ3015542 | ফটো উপলব্ধ |

| | | | | | |
|---|--------------------------------|---|--------------------------------|---|--------------------------------|
| 121 নাম : জাবীদ হোস্টেন্সন পিতার নাম: মঃ রফিক বাড়ির নং : 32/1 বয়স : 41 লিঙ্গ : পুরুষ | DLR2475341 ফটো উপলব্ধ | 122 নাম : নুসরত জাহান পিতার নাম: মঃ কৌসের বাড়ির নং : 32/1 বয়স : 39 লিঙ্গ : মহিলা | ILJ1318682 ফটো উপলব্ধ | 123 নাম : মোসারত সুলতানা পিতার নাম: মোহাম্মদ আলী বাড়ির নং : 26/1 বয়স : 28 লিঙ্গ : মহিলা | ZJJ2501815 ফটো উপলব্ধ |
| 124 নাম : মহঃ জামাল পিতার নাম: মহঃ আলিজান বাড়ির নং : 32/1 বয়স : 54 লিঙ্গ : পুরুষ | ILJ1318989 ফটো উপলব্ধ | 125 নাম : মহঃ শাবাজ কৌসের পিতার নাম: মহঃ কৌসের বাড়ির নং : 32/1 বয়স : 35 লিঙ্গ : পুরুষ | ILJ1690650 ফটো উপলব্ধ | 126 নাম : অকীলা খাতুন পিতার নাম: আব্দুল রহিম বাড়ির নং : 32/1 বয়স : 41 লিঙ্গ : মহিলা | ILJ1318658 ফটো উপলব্ধ |
| 127 নাম : মহঃ ওয়াসিমউদ্দীন পিতার নাম: মহঃ নাসিমউদ্দিন বাড়ির নং : 32/1 বয়স : 66 লিঙ্গ : পুরুষ | ILJ3037389 ফটো উপলব্ধ | 128 নাম : মোহাম্মদ সাবির পিতার নাম: আবদুল ওয়াহিদ বাড়ির নং : 32/1 D.C. DEY ROAD, বয়স : 65 লিঙ্গ : পুরুষ | ILJ3101839 ফটো উপলব্ধ | 129 নাম : শেখ সাহাবুদ্দিন পিতার নাম: শেখ পামা বাড়ির নং : 32A বয়স : 27 লিঙ্গ : পুরুষ | ILJ2771194 ফটো উপলব্ধ |
| 130 নাম : জহিদ খাঁ পিতার নাম: ওয়হিদ খাঁ বাড়ির নং : 33 বয়স : 81 লিঙ্গ : মহিলা | DLR1528009 ফটো উপলব্ধ | 131 নাম : জুবেদা খতুন স্বামীর নাম: মঃ সফি বাড়ির নং : 33 বয়স : 71 লিঙ্গ : মহিলা | WB/22/155/408691 ফটো উপলব্ধ | 132 নাম : নসিম বিবি স্বামীর নাম: জহিদ খাঁ বাড়ির নং : 33 বয়স : 71 লিঙ্গ : মহিলা | DLR2475804 ফটো উপলব্ধ |
| 133 নাম : ফজলুল আহমেদ পিতার নাম: শেখ ফজিদ বাড়ির নং : 33 বয়স : 70 লিঙ্গ : পুরুষ | WB/22/155/408410 ফটো উপলব্ধ | 134 নাম : সেখ তাহির আলি পিতার নাম: আকাবর আলি বাড়ির নং : 33 বয়স : 67 লিঙ্গ : পুরুষ | ILJ3244688 ফটো উপলব্ধ | 135 নাম : অনবরী বিবি স্বামীর নাম: অশরফ আলি বাড়ির নং : 33 বয়স : 67 লিঙ্গ : মহিলা | DLR2475762 ফটো উপলব্ধ |
| 136 নাম : শকিনা বিবি স্বামীর নাম: মঃ ইঙ্গসলাম বাড়ির নং : 33 বয়স : 66 লিঙ্গ : মহিলা | WB/22/155/408170 ফটো উপলব্ধ | 137 নাম : সবরা বিবি স্বামীর নাম: ইলতাক হুসসায়ন বাড়ির নং : 33 বয়স : 66 লিঙ্গ : মহিলা | WB/22/155/408661 ফটো উপলব্ধ | 138 নাম : অলিশা বেগম স্বামীর নাম: সমি খাঁ বাড়ির নং : 33 বয়স : 66 লিঙ্গ : মহিলা | WB/22/155/408725 ফটো উপলব্ধ |
| 139 নাম : মঃ নুর অলম পিতার নাম: মঃ কুরবান আলি বাড়ির নং : 33 বয়স : 63 লিঙ্গ : পুরুষ | WB/22/155/408498 ফটো উপলব্ধ | 140 নাম : মঃ জনে অলম পিতার নাম: মঃ কুরবান আলি বাড়ির নং : 33 বয়স : 59 লিঙ্গ : পুরুষ | WB/22/155/408458 ফটো উপলব্ধ | 141 নাম : লোবোহর বেগম স্বামীর নাম: তাহির আলি বাড়ির নং : 33 বয়স : 59 লিঙ্গ : মহিলা | WB/22/155/408788 ফটো উপলব্ধ |
| 142 নাম : মুজাফফর আহমেদ পিতার নাম: সগির আহমেদ বাড়ির নং : 33 বয়স : 53 লিঙ্গ : পুরুষ | DLR2218592 ফটো উপলব্ধ | 143 নাম : আজমারী বেগম স্বামীর নাম: মঃ নুর অলম বাড়ির নং : 33 বয়স : 53 লিঙ্গ : মহিলা | WB/22/155/408540 ফটো উপলব্ধ | 144 নাম : রুকসানা খাতুন পিতার নাম: আব্দুল সাত্তার বাড়ির নং : 33 বয়স : 51 লিঙ্গ : মহিলা | ILJ2407526 ফটো উপলব্ধ |
| 145 নাম : সীমা খাতুন স্বামীর নাম: পেহিদ আলমশীর্ বাড়ির নং : 33 বয়স : 50 লিঙ্গ : মহিলা | ILJ3150729 ফটো উপলব্ধ | 146 নাম : শোবরাতি আলি পিতার নাম: অশরফ আলি বাড়ির নং : 33 বয়স : 49 লিঙ্গ : পুরুষ | DLR1527118 ফটো উপলব্ধ | 147 নাম : মঃ অকিল পিতার নাম: মঃ সফি বাড়ির নং : 33 বয়স : 49 লিঙ্গ : পুরুষ | WB/22/155/408474 ফটো উপলব্ধ |
| 148 নাম : নসির খাঁ পিতার নাম: মনসুর খাঁ বাড়ির নং : 33 বয়স : 49 লিঙ্গ : পুরুষ | WB/22/155/408093 ফটো উপলব্ধ | 149 নাম : রউশন আড়া স্বামীর নাম: হফীবা মঃ অলমগীর বাড়ির নং : 33 বয়স : 49 লিঙ্গ : মহিলা | ILJ3281854 ফটো উপলব্ধ | 150 নাম : মহঃ গুলজার পিতার নাম: আব্দুল সাত্তার বাড়ির নং : 33 বয়স : 48 লিঙ্গ : পুরুষ | DLR2737823 ফটো উপলব্ধ |

| | | | | | |
|--|--------------------------|---|--------------------------|---|--------------------------|
| 151 নাম : মহঃ কালাম পিতার নাম: মহঃ ইসলাম বাড়ির নং : 33 বয়স : 48 লিঙ্গ : পুরুষ | DLR2475705 ফটো উপলব্ধ | 152 নাম : শবিনা খাতুন পিতার নাম: মহঃ ইসলাম বাড়ির নং : 33 বয়স : 47 লিঙ্গ : মহিলা | DLR2696490 ফটো উপলব্ধ | 153 নাম : আসমা তারু স্বামীর নাম: মহঃ কালাম বাড়ির নং : 33 বয়স : 46 লিঙ্গ : মহিলা | ILJ3033099 ফটো উপলব্ধ |
| 154 নাম : মোহাম্মদ মুহাম্মদ পিতার নাম: আব্দুল ছাত্তার বাড়ির নং : 33 বয়স : 43 লিঙ্গ : পুরুষ | DLR2737807 ফটো উপলব্ধ | 155 নাম : নজমা বেগম স্বামীর নাম: শেখরাতি আলি বাড়ির নং : 33 বয়স : 45 লিঙ্গ : মহিলা | DLR2477123 ফটো উপলব্ধ | 156 নাম : মহঃ শহজহন পিতার নাম: মহঃ ইসলাম বাড়ির নং : 33 বয়স : 44 লিঙ্গ : পুরুষ | DLR2475721 ফটো উপলব্ধ |
| 157 নাম : মহঃ শহনাজ খাঁ পিতার নাম: মোহাম্মদ সামি খান বাড়ির নং : 33 বয়স : 43 লিঙ্গ : পুরুষ | DLR2475788 ফটো উপলব্ধ | 158 নাম : শেখ . আসিম আলি পিতার নাম: শেখ . তহির আলি বাড়ির নং : 33 বয়স : 42 লিঙ্গ : পুরুষ | DLR2218584 ফটো উপলব্ধ | 159 নাম : মুসরত অলম পিতার নাম: জমির অলম বাড়ির নং : 33 বয়স : 42 লিঙ্গ : মহিলা | FND2490928 ফটো উপলব্ধ |
| 160 নাম : রণি বেগম পিতার নাম: অশরফ আলি বাড়ির নং : 33 বয়স : 40 লিঙ্গ : মহিলা | DLR2477115 ফটো উপলব্ধ | 161 নাম : শহিদা খাতুন স্বামীর নাম: মোহাম্মদ নসিম আখতার বাড়ির নং : 33 বয়স : 40 লিঙ্গ : মহিলা | DLR2695997 ফটো উপলব্ধ | 162 নাম : রৌশন আরা স্বামীর নাম: মহঃ জমির আলম বাড়ির নং : 33 বয়স : 40 লিঙ্গ : মহিলা | ILJ3084738 ফটো উপলব্ধ |
| 163 নাম : রেহানা বেগম স্বামীর নাম: মহঃ আকিল বাড়ির নং : 33 বয়স : 38 লিঙ্গ : মহিলা | ILJ2407518 ফটো উপলব্ধ | 164 নাম : মহঃ সাকিব আলম পিতার নাম: মহঃ আলম বাড়ির নং : 33 বয়স : 35 লিঙ্গ : পুরুষ | ILJ2016046 ফটো উপলব্ধ | 165 নাম : আশফ . ক খান পিতার নাম: রহমান খান বাড়ির নং : 33 বয়স : 34 লিঙ্গ : পুরুষ | ILJ3158581 ফটো উপলব্ধ |
| 166 নাম : রেশমা খাতুন পিতার নাম: আলতাপ হুসেন বাড়ির নং : 33 বয়স : 34 লিঙ্গ : মহিলা | ILJ2016053 ফটো উপলব্ধ | 167 নাম : সানিয়া আলী স্বামীর নাম: শেখ ওয়াসিম আলী বাড়ির নং : 33 বয়স : 34 লিঙ্গ : মহিলা | ILJ2219012 ফটো উপলব্ধ | 168 নাম : মহঃ মুজাম্মিল আলম পিতার নাম: হফিজ মহঃ আলমগির বাড়ির নং : 33 বয়স : 31 লিঙ্গ : পুরুষ | ILJ2407534 ফটো উপলব্ধ |
| 169 নাম : সাবনাম আরা স্বামীর নাম: শাহবাজ খান বাড়ির নং : 33 বয়স : 30 লিঙ্গ : মহিলা | ILJ2410330 ফটো উপলব্ধ | 170 নাম : রুখশার খাতুন মায়ের নাম: রুখশানা খাতুন বাড়ির নং : 33 বয়স : 29 লিঙ্গ : মহিলা | ILJ2717981 ফটো উপলব্ধ | 171 নাম : হীনা খাতুন পিতার নাম: মহঃ কাশিম বাড়ির নং : 33 বয়স : 28 লিঙ্গ : মহিলা | ILJ2771236 ফটো উপলব্ধ |
| 172 নাম : নুজাহাত পারভীন মায়ের নাম: শবিনা খাতুন বাড়ির নং : 33 বয়স : 27 লিঙ্গ : মহিলা | ILJ2841419 ফটো উপলব্ধ | 173 নাম : মাসুমা হুসেন পিতার নাম: আলতাপ হুসেন বাড়ির নং : 33 বয়স : 27 লিঙ্গ : মহিলা | ILJ2219004 ফটো উপলব্ধ | 174 নাম : ফারহা নাজ পিতার নাম: মোহাম্মদ কালাম বাড়ির নং : 33 বয়স : 27 লিঙ্গ : মহিলা | ILJ2895928 ফটো উপলব্ধ |
| 175 নাম : আইশা ফাতমা মায়ের নাম: রৌশান আরা বাড়ির নং : 33 বয়স : 26 লিঙ্গ : মহিলা | ILJ2841369 ফটো উপলব্ধ | 176 নাম : মোহাম্মদ নিজামুদ্দিন পিতার নাম: সোব্রতী আলি বাড়ির নং : 33 বয়স : 25 লিঙ্গ : পুরুষ | ILJ3007150 ফটো উপলব্ধ | 177 নাম : মহঃ সোয়েব আলম মায়ের নাম: রৌশান আরা বাড়ির নং : 33 বয়স : 24 লিঙ্গ : পুরুষ | ILJ3019122 ফটো উপলব্ধ |
| 178 নাম : আসিফ রৌফ পিতার নাম: আব্দুল রৌফ বাড়ির নং : 33 বয়স : 24 লিঙ্গ : পুরুষ | ILJ2941987 ফটো উপলব্ধ | 179 নাম : মহঃ আদনান পিতার নাম: মহঃ কালাম বাড়ির নং : 33 বয়স : 24 লিঙ্গ : পুরুষ | ILJ2942449 ফটো উপলব্ধ | 180 নাম : মহঃ মুদাঈস আলম পিতার নাম: মহঃ আলম বাড়ির নং : 33 বয়স : 24 লিঙ্গ : পুরুষ | ILJ2955599 ফটো উপলব্ধ |

| | | | | | |
|---|--------------------------------|--|--------------------------------|---|--------------------------------|
| 181 নাম : সাজিয়া নাজ পিতার নাম: মুজাফফর আহমেদ বাড়ির নং : 33 বয়স : 23 লিঙ্গ : মহিলা | ILJ3041407 ফটো উপলব্ধ | 182 নাম : পরভেজ মুশারফ মায়ের নাম: রুকসানা খাতুন বাড়ির নং : 33 বয়স : 22 লিঙ্গ : পুরুষ | ILJ3163532 ফটো উপলব্ধ | 183 নাম : নউসাদ অহমেদ পিতার নাম: হফীবা অনসর অহমেদ বাড়ির নং : 33 বয়স : 42 লিঙ্গ : পুরুষ | DLR2497956 ফটো উপলব্ধ |
| 184 নাম : মোহাম্মদ নসিম আখতার পিতার নাম: রাদীউল হাসান বাড়ির নং : 33 বয়স : 47 লিঙ্গ : পুরুষ | ILJ3097805 ফটো উপলব্ধ | 185 নাম : মহঃ জমির আলম পিতার নাম: মুইঃ পুর আলম বাড়ির নং : 33 বয়স : 43 লিঙ্গ : পুরুষ | ILJ1891100 ফটো উপলব্ধ | 186 নাম : রিজওয়ান আলম পিতার নাম: মুইঃ পুর আলম বাড়ির নং : 33 বয়স : 32 লিঙ্গ : পুরুষ | ILJ2718211 ফটো উপলব্ধ |
| 187 নাম : শরাফত আলি পিতার নাম: অশরফ আলি বাড়ির নং : 33 বয়স : 43 লিঙ্গ : পুরুষ | DLR2696342 ফটো উপলব্ধ | 188 নাম : শেখ . নাসিম আলি পিতার নাম: শেখ . তাহির আলি বাড়ির নং : 33 বয়স : 38 লিঙ্গ : পুরুষ | DLR2737799 ফটো উপলব্ধ | 189 নাম : মঃ . ফিরোজ ভ্রূংসারী পিতার নাম: মুইঃ সাফ আব্দুল্লা বাড়ির নং : 33 বয়স : 41 লিঙ্গ : পুরুষ | DLR2568459 ফটো উপলব্ধ |
| 190 নাম : সালমা বিবি স্বামীর নাম: নাসির বিবি বাড়ির নং : 33 বয়স : 45 লিঙ্গ : মহিলা | ILJ2718302 ফটো উপলব্ধ | 191 নাম : মুজকিরা ফাতমা পিতার নাম: হাফিজ মহঃ আলমগীর ফাতমা বাড়ির নং : 33 বয়স : 29 লিঙ্গ : মহিলা | ILJ2602944 ফটো উপলব্ধ | 192 নাম : নাজি খান পিতার নাম: জাহিদ খান বাড়ির নং : 33 বয়স : 39 লিঙ্গ : মহিলা | ILJ1690684 ফটো উপলব্ধ |
| 193 নাম : সাজি খান পিতার নাম: জাহিদ খান বাড়ির নং : 33 বয়স : 37 লিঙ্গ : মহিলা | ILJ1690692 ফটো উপলব্ধ | 194 নাম : শাবাজ খান পিতার নাম: মহঃ সামি খান বাড়ির নং : 33 বয়স : 35 লিঙ্গ : পুরুষ | ILJ1690700 ফটো উপলব্ধ | 195 নাম : মহঃ এজাজ খান পিতার নাম: আজাদ খান বাড়ির নং : 33 বয়স : 31 লিঙ্গ : পুরুষ | ILJ2718070 ফটো উপলব্ধ |
| 196 নাম : উমরা নাজ পিতার নাম: মহঃ কালাম বাড়ির নং : 33 বয়স : 21 লিঙ্গ : মহিলা | ILJ3142478 ফটো উপলব্ধ | 197 নাম : জোয়া পারুল পিতার নাম: আব্দুল রোফ বাড়ির নং : 33 বয়স : 23 লিঙ্গ : মহিলা | ILJ3139490 ফটো উপলব্ধ | 198 নাম : জীলতীমীস্পা স্বামীর নাম: সীফতহসন খাঁ বাড়ির নং : 35 বয়স : 81 লিঙ্গ : মহিলা | WB/22/155/408172 ফটো উপলব্ধ |
| 199 নাম : মোহাম্মদ বকির পিতার নাম: মোহাম্মদ আবদুল আজিজ বাড়ির নং : 35 বয়স : 80 লিঙ্গ : পুরুষ | ILJ2901205 ফটো উপলব্ধ | 200 নাম : আয়েসা বিবি স্বামীর নাম: মুঃ প্রাথস বাড়ির নং : 35 বয়স : 78 লিঙ্গ : মহিলা | ILJ2894012 ফটো উপলব্ধ | 201 নাম : মেহেরনিসা স্বামীর নাম: শেখ বেচু বাড়ির নং : 35 বয়স : 71 লিঙ্গ : মহিলা | WB/22/155/408477 ফটো উপলব্ধ |
| 202 নাম : মঃ রফিক পিতার নাম: আবদুল রশিদ বাড়ির নং : 35 বয়স : 69 লিঙ্গ : পুরুষ | WB/22/155/408864 ফটো উপলব্ধ | 203 নাম : রেহনা বেগম স্বামীর নাম: মজিদ গজি বাড়ির নং : 35 বয়স : 69 লিঙ্গ : মহিলা | WB/22/155/408397 ফটো উপলব্ধ | 204 নাম : গুলাম রসুল পিতার নাম: আলিজান বাড়ির নং : 35 বয়স : 67 লিঙ্গ : পুরুষ | WB/22/155/408062 ফটো উপলব্ধ |
| 205 নাম : কিয়ামুদ্দিন পিতার নাম: গুলমজকরায় বাড়ির নং : 35 বয়স : 66 লিঙ্গ : পুরুষ | WB/22/155/408682 ফটো উপলব্ধ | 206 নাম : মঃ অসগর পিতার নাম: আবদুল ছাত্তার বাড়ির নং : 35 বয়স : 66 লিঙ্গ : পুরুষ | WB/22/155/408344 ফটো উপলব্ধ | 207 নাম : মঃ ইউনুস পিতার নাম: মঃ ইউসুপ বাড়ির নং : 35 বয়স : 66 লিঙ্গ : পুরুষ | WB/22/155/408348 ফটো উপলব্ধ |
| 208 নাম : মুমীনা বেগম স্বামীর নাম: মঃ খালীল বাড়ির নং : 35 বয়স : 66 লিঙ্গ : মহিলা | WB/22/155/408367 ফটো উপলব্ধ | 209 নাম : মহঃ শামসুদ্দিন পিতার নাম: সেখ মেহমুদ বাড়ির নং : 35 বয়স : 65 লিঙ্গ : পুরুষ | WB/22/155/408727 ফটো উপলব্ধ | 210 নাম : মঃ হরুন পিতার নাম: আবদুল হামিদ বাড়ির নং : 35 বয়স : 65 লিঙ্গ : পুরুষ | ILJ3146487 ফটো উপলব্ধ |

| | | | | | |
|---|--------------------------------|---|--------------------------------|---|--------------------------------|
| 211 নাম : মহঃ তাঁকির খান পিতার নাম: মহঃ আবিদ খান বাড়ির নং : 35 বয়স : 63 লিঙ্গ : পুরুষ | ILJ2870798 ফটো উপলব্ধ | 212 নাম : শহনাজ বেগুন স্বামীর নাম: মঃ অরসাদ বাড়ির নং : 35 বয়স : 62 লিঙ্গ : মহিলা | WB/22/155/408387 ফটো উপলব্ধ | 213 নাম : মহঃ নিজাম পিতার নাম: শেখ ইয়াকুব বাড়ির নং : 35 বয়স : 61 লিঙ্গ : পুরুষ | ILJ2465334 ফটো উপলব্ধ |
| 214 নাম : আবদুল আজিজ পিতার নাম: আবদুল হুসসায়ন বাড়ির নং : 35 বয়স : 61 লিঙ্গ : পুরুষ | DLR2695740 ফটো উপলব্ধ | 215 নাম : মঃ জহুর পিতার নাম: মঃ ইসুফ বাড়ির নং : 35 বয়স : 61 লিঙ্গ : পুরুষ | WB/22/155/408546 ফটো উপলব্ধ | 216 নাম : মহঃ এহসন পিতার নাম: আব্দুল আজিজ বাড়ির নং : 35 বয়স : 61 লিঙ্গ : পুরুষ | ILJ2907442 ফটো উপলব্ধ |
| 217 নাম : অসরফ আলি পিতার নাম: আবদুল আজিজ বাড়ির নং : 35 বয়স : 61 লিঙ্গ : পুরুষ | ILJ2892065 ফটো উপলব্ধ | 218 নাম : হলীমা বেগম স্বামীর নাম: মঃ শামসুদ্দিন বাড়ির নং : 35 বয়স : 61 লিঙ্গ : মহিলা | ILJ3215985 ফটো উপলব্ধ | 219 নাম : মলিকা বেগম স্বামীর নাম: মঃ অসগর বাড়ির নং : 35 বয়স : 61 লিঙ্গ : মহিলা | WB/22/155/408298 ফটো উপলব্ধ |
| 220 নাম : শালিয়া বেগম স্বামীর নাম: গুলাম রসুল বাড়ির নং : 35 বয়স : 61 লিঙ্গ : মহিলা | WB/22/155/408282 ফটো উপলব্ধ | 221 নাম : নসিমা বনো স্বামীর নাম: মঃ ইউনুস বাড়ির নং : 35 বয়স : 61 লিঙ্গ : মহিলা | WB/22/155/408361 ফটো উপলব্ধ | 222 নাম : জলালউদ্দিন পিতার নাম: মোহাম্মদ সুলেমান বাড়ির নং : 35 বয়স : 60 লিঙ্গ : পুরুষ | ILJ2894103 ফটো উপলব্ধ |
| 223 নাম : হলীমা বেগম স্বামীর নাম: শেখ শালিম বাড়ির নং : 35 বয়স : 60 লিঙ্গ : মহিলা | DLR2477206 ফটো উপলব্ধ | 224 নাম : আসগর আলি পিতার নাম: শেখ মুক্তার বাড়ির নং : 35 বয়স : 59 লিঙ্গ : পুরুষ | WB/22/155/408068 ফটো উপলব্ধ | 225 নাম : নরগিস খতুন স্বামীর নাম: মঃ কুরবান আলি বাড়ির নং : 35 বয়স : 59 লিঙ্গ : মহিলা | DLR1527803 ফটো উপলব্ধ |
| 226 নাম : শেখ সলীম পিতার নাম: শেখ কেফযাত আলি বাড়ির নং : 35 বয়স : 57 লিঙ্গ : পুরুষ | WB/22/155/408378 ফটো উপলব্ধ | 227 নাম : মজিদ অলম পিতার নাম: অখতার হুসসায়ন বাড়ির নং : 35 বয়স : 56 লিঙ্গ : পুরুষ | DLR1526979 ফটো উপলব্ধ | 228 নাম : মঃ মোকরুল পিতার নাম: মঃ রহিম বাড়ির নং : 35 বয়স : 56 লিঙ্গ : পুরুষ | WB/22/155/408750 ফটো উপলব্ধ |
| 229 নাম : মহঃ শাইনুল হক পিতার নাম: মহঃ আমির বাড়ির নং : 35 বয়স : 56 লিঙ্গ : পুরুষ | WB/22/155/408106 ফটো উপলব্ধ | 230 নাম : কাউসারী বেগম স্বামীর নাম: মঃ জহুর বাড়ির নং : 35 বয়স : 56 লিঙ্গ : মহিলা | WB/22/155/408559 ফটো উপলব্ধ | 231 নাম : শকিলা খতুন অন্যান্য: মঃ রিয়াজ বাড়ির নং : 35 বয়স : 56 লিঙ্গ : মহিলা | ILJ3061397 ফটো উপলব্ধ |
| 232 নাম : দুলারি বিবি স্বামীর নাম: মহঃ নিজাম বাড়ির নং : 35 বয়স : 56 লিঙ্গ : মহিলা | ILJ2465326 ফটো উপলব্ধ | 233 নাম : শাকিরা খাতুন স্বামীর নাম: জালালুদ্দিন বাড়ির নং : 35 বয়স : 55 লিঙ্গ : মহিলা | DLR1527548 ফটো উপলব্ধ | 234 নাম : সালেহ খাতুন পিতার নাম: মোঃ হুসসাদ ইসলাম উদ্দিন বাড়ির নং : 35 বয়স : 55 লিঙ্গ : মহিলা | ILJ3144425 ফটো উপলব্ধ |
| 235 নাম : সাহানী বেগম স্বামীর নাম: মহঃ আযুব বাড়ির নং : 35 বয়স : 54 লিঙ্গ : মহিলা | WB/22/155/408556 ফটো উপলব্ধ | 236 নাম : সেক লাল মহম্মাদ পিতার নাম: সেক মো করিম বাড়ির নং : 35 বয়স : 49 লিঙ্গ : পুরুষ | ILJ3228434 ফটো উপলব্ধ | 237 নাম : নইম খান পিতার নাম: ইব্রাহিম খান বাড়ির নং : 35 বয়স : 53 লিঙ্গ : পুরুষ | ILJ2465235 ফটো উপলব্ধ |
| 238 নাম : মনজুর অহমেদ পিতার নাম: গুভান অহমেদ বাড়ির নং : 35 বয়স : 52 লিঙ্গ : পুরুষ | ILJ3216595 ফটো উপলব্ধ | 239 নাম : অসমা বেগম স্বামীর নাম: মঃ মোকবুল বাড়ির নং : 35 বয়স : 52 লিঙ্গ : মহিলা | WB/22/155/408299 ফটো উপলব্ধ | 240 নাম : আহমেদ হুসেন খান পিতার নাম: সিপতা হুসেন খান বাড়ির নং : 35 বয়স : 51 লিঙ্গ : পুরুষ | DLR2695724 ফটো উপলব্ধ |

| | | | | | |
|---|------------------|---|------------------|---|------------------|
| 241 নাম : গুলাম আলি পিতার নাম : শেখ মুক্তার বাড়ির নং : 35 বয়স : 51 লিঙ্গ : পুরুষ ফটো উপলব্ধ | WB/22/155/408607 | 242 নাম : আবদুল হশম পিতার নাম : আবদুল লতিফ বাড়ির নং : 35 বয়স : 51 লিঙ্গ : পুরুষ ফটো উপলব্ধ | ILJ2894442 | 243 নাম : মহঃ আযুব পিতার নাম : মহঃ ইউসুফ বাড়ির নং : 35 বয়স : 50 লিঙ্গ : পুরুষ ফটো উপলব্ধ | WB/22/155/408453 |
| 244 নাম : মহঃ শকিল পিতার নাম : মহঃ জফির বাড়ির নং : 35 বয়স : 50 লিঙ্গ : পুরুষ ফটো উপলব্ধ | ILJ3270204 | 245 নাম : নবশবা পরবিন স্বামীর নাম : অহমেদ হুসৈন খাঁ বাড়ির নং : 35 বয়স : 50 লিঙ্গ : মহিলা ফটো উপলব্ধ | WB/22/153/411453 | 246 নাম : হসীনা বনো স্বামীর নাম : শেখ মুক্তার বাড়ির নং : 35 বয়স : 50 লিঙ্গ : মহিলা ফটো উপলব্ধ | WB/22/155/408421 |
| 247 নাম : নরসা বেগম স্বামীর নাম : আবদুল মজিদ বাড়ির নং : 35 বয়স : 49 লিঙ্গ : মহিলা ফটো উপলব্ধ | WB/22/155/408356 | 248 নাম : মুসতারী বেগম স্বামীর নাম : মনিজার আহমেদ বাড়ির নং : 35 বয়স : 49 লিঙ্গ : মহিলা ফটো উপলব্ধ | WB/22/155/408323 | 249 নাম : সমী বেগম স্বামীর নাম : মহঃ আফরোজ বাড়ির নং : 35 বয়স : 48 লিঙ্গ : মহিলা ফটো উপলব্ধ | DLR2477149 |
| 250 নাম : রুকসানা বেগম স্বামীর নাম : শেখ বেচু বাড়ির নং : 35 বয়স : 48 লিঙ্গ : মহিলা ফটো উপলব্ধ | ILJ2986479 | 251 নাম : পুতুল বেগম স্বামীর নাম : মহঃ আলম বাড়ির নং : 35 বয়স : 47 লিঙ্গ : মহিলা ফটো উপলব্ধ | ILJ2961340 | 252 নাম : মহঃ সাবির পিতার নাম : মহঃ আযুব বাড়ির নং : 35 বয়স : 46 লিঙ্গ : পুরুষ ফটো উপলব্ধ | ILJ2407641 |
| 253 নাম : মোহাম্মদ জাইদ খান পিতার নাম : মোহাম্মদ জাকির বাড়ির নং : 35 বয়স : 20 লিঙ্গ : পুরুষ ফটো উপলব্ধ | ILJ3218450 | 254 নাম : মহঃ কাইয়ুম পিতার নাম : মহঃ আবদুল আজিজ বাড়ির নং : 35 বয়স : 46 লিঙ্গ : পুরুষ ফটো উপলব্ধ | ILJ2870822 | 255 নাম : মোহাম্মদ মালিক আনসারী পিতার নাম : মোহাম্মদ কাইয়ুম বাড়ির নং : 35 বয়স : 22 লিঙ্গ : পুরুষ ফটো উপলব্ধ | ILJ3219888 |
| 256 নাম : আসমা বেগম স্বামীর নাম : মহঃ কাইয়ুম বাড়ির নং : 35 বয়স : 46 লিঙ্গ : মহিলা ফটো উপলব্ধ | ILJ1530096 | 257 নাম : মহঃ শিকান্দর পিতার নাম : আবদুল আজিজ বাড়ির নং : 35 বয়স : 45 লিঙ্গ : পুরুষ ফটো উপলব্ধ | WB/22/155/408466 | # 258 নাম : অম্বর হোসেন পিতার নাম : সফিা হুসৈন খাঁ বাড়ির নং : 35 বয়স : 45 লিঙ্গ : পুরুষ ফটো উপলব্ধ | DLR2218667 |
| 259 নাম : শাহজহা বেগম স্বামীর নাম : মহঃ জহানগীর বাড়ির নং : 35 বয়স : 45 লিঙ্গ : মহিলা ফটো উপলব্ধ | DLR2476083 | 260 নাম : তাজ হুসেন পিতার নাম : মহঃ সিরাজউদ্দিন বাড়ির নং : 35 বয়স : 44 লিঙ্গ : পুরুষ ফটো উপলব্ধ | ZJJ2865871 | 261 নাম : আবদুল খালিক আনসারী পিতার নাম : মহঃ খলীল আনসারী বাড়ির নং : 35 বয়স : 44 লিঙ্গ : পুরুষ ফটো উপলব্ধ | DLR1527498 |
| 262 নাম : মুসারাত খাতুন স্বামীর নাম : মহঃ সাক্বির বাড়ির নং : 35 বয়স : 44 লিঙ্গ : মহিলা ফটো উপলব্ধ | ILJ1320308 | 263 নাম : জীনাৎ পারভীন স্বামীর নাম : মহঃ মুহাম্মদ মহম্মদ খান বাড়ির নং : 35 বয়স : 44 লিঙ্গ : মহিলা ফটো উপলব্ধ | ILJ2219038 | 264 নাম : মহঃ জাহাঙ্গীর পিতার নাম : মহঃ সারফাত হোসেন বাড়ির নং : 35 বয়স : 43 লিঙ্গ : পুরুষ ফটো উপলব্ধ | ILJ2219194 |
| 265 নাম : মহঃ সাক্বির আলম পিতার নাম : মহঃ সিরাজ বাড়ির নং : 35 বয়স : 43 লিঙ্গ : পুরুষ ফটো উপলব্ধ | ILJ2016087 | 266 নাম : লাডো স্বামীর নাম : মহঃ সাক্বির আলম বাড়ির নং : 35 বয়স : 43 লিঙ্গ : মহিলা ফটো উপলব্ধ | DLR2476042 | 267 নাম : অফতাব আলম পিতার নাম : মহঃ শামসুদ্দিন বাড়ির নং : 35 বয়স : 42 লিঙ্গ : পুরুষ ফটো উপলব্ধ | DLR2476075 |
| 268 নাম : মস্তাক হুসৈন পিতার নাম : জফের হুসৈন খাঁ বাড়ির নং : 35 বয়স : 42 লিঙ্গ : পুরুষ ফটো উপলব্ধ | DLR2218733 | 269 নাম : রজব আলী পিতার নাম : মহঃ হুসেন বাড়ির নং : 35 বয়স : 42 লিঙ্গ : পুরুষ ফটো উপলব্ধ | ILJ2219186 | 270 নাম : মোহাম্মদ আলমগীর পিতার নাম : মহঃ রফিক বাড়ির নং : 35 বয়স : 42 লিঙ্গ : পুরুষ ফটো উপলব্ধ | DLR2737880 |

| | | | | | |
|--|--------------------------|---|--------------------------|---|--------------------------|
| 271 নাম : নাজ পরভীন পিতার নাম: মোহম্মাদ আলমগীর বাড়ির নং : 35, দেবেন্দ্র চন্দ্র দে বয়স : 22 লিঙ্গ : মহিলা | ILJ3218658 ফটো উপলব্ধ | 272 নাম : নজমা বনো পিতার নাম: সপ্তিা হুসন খাঁ বাড়ির নং : 35 বয়স : 42 লিঙ্গ : মহিলা | DLR2218683 ফটো উপলব্ধ | 273 নাম : মহঃ সোফিক পিতার নাম: মুইঃ বদরুদ্দিন বাড়ির নং : 35 বয়স : 41 লিঙ্গ : পুরুষ | ILJ2465292 ফটো উপলব্ধ |
| 274 নাম : মহঃ সোফিক পিতার নাম: আব্দুল সামেদ বাড়ির নং : 35 বয়স : 41 লিঙ্গ : পুরুষ | ILJ1690726 ফটো উপলব্ধ | 275 নাম : মহঃ . অনসর পিতার নাম: মহঃ . জহুর বাড়ির নং : 35 বয়স : 41 লিঙ্গ : পুরুষ | DLR2737898 ফটো উপলব্ধ | 276 নাম : মহঃ ফিরোজ পিতার নাম: মুইঃ জাফর বাড়ির নং : 35 বয়স : 41 লিঙ্গ : পুরুষ | DLR2695823 ফটো উপলব্ধ |
| 277 নাম : জাহিদা বেগম স্বামীর নাম: মহঃ শাহাজাদা বাড়ির নং : 35 বয়স : 41 লিঙ্গ : মহিলা | ILJ2464998 ফটো উপলব্ধ | 278 নাম : রৌশন পারভীন স্বামীর নাম: আব্দুল হাসান বাড়ির নং : 35 বয়স : 41 লিঙ্গ : মহিলা | ILJ2881910 ফটো উপলব্ধ | 279 নাম : আজলাম আলমগীর পিতার নাম: আব্দুল মাহঃ বাড়ির নং : 35 বয়স : 40 লিঙ্গ : পুরুষ | ILJ2219087 ফটো উপলব্ধ |
| 280 নাম : মহঃ আকবর পিতার নাম: শেখ শেলিম বাড়ির নং : 35 বয়স : 40 লিঙ্গ : পুরুষ | DLR2477214 ফটো উপলব্ধ | 281 নাম : সবনম বিবি স্বামীর নাম: মুজিব হুসেন বাড়ির নং : 35 বয়স : 40 লিঙ্গ : মহিলা | ILJ2465045 ফটো উপলব্ধ | 282 নাম : নুসরত খানম পিতার নাম: ইউনুস খান বাড়ির নং : 35 বয়স : 40 লিঙ্গ : মহিলা | ILJ3096427 ফটো উপলব্ধ |
| 283 নাম : মহঃ আনোয়ার পিতার নাম: মহঃ জাহুর বাড়ির নং : 35 বয়স : 39 লিঙ্গ : পুরুষ | ILJ1548189 ফটো উপলব্ধ | 284 নাম : মহঃ . ফিরদৌজ পিতার নাম: আব্দুল রসুল বাড়ির নং : 35 বয়স : 39 লিঙ্গ : পুরুষ | DLR2737872 ফটো উপলব্ধ | 285 নাম : সাহাজাদা মুহঃ পিতার নাম: আব্দুল মাহঃ বাড়ির নং : 35 বয়স : 39 লিঙ্গ : পুরুষ | ILJ1690734 ফটো উপলব্ধ |
| 286 নাম : মোহঃ ইসরাফিল রাম মায়ের নাম: জুবেদা খাতুন রাম বাড়ির নং : 35 বয়স : 39 লিঙ্গ : পুরুষ | ILJ1530161 ফটো উপলব্ধ | 287 নাম : আফসানা খাতুন স্বামীর নাম: আব্দুল আলম বাড়ির নং : 35 বয়স : 39 লিঙ্গ : মহিলা | ILJ2407674 ফটো উপলব্ধ | 288 নাম : জীনাৎ বেগম স্বামীর নাম: মহঃ নোসাদ বাড়ির নং : 35 বয়স : 39 লিঙ্গ : মহিলা | ILJ2464980 ফটো উপলব্ধ |
| 289 নাম : শারিখা স্বামীর নাম: মহঃ সিকান্দার বাড়ির নং : 35 বয়স : 39 লিঙ্গ : মহিলা | ILJ2016061 ফটো উপলব্ধ | 290 নাম : মোহম্মাদ আরমান পিতার নাম: মুইঃ রফিক বাড়ির নং : 35 বয়স : 38 লিঙ্গ : পুরুষ | ILJ2858868 ফটো উপলব্ধ | 291 নাম : মহঃ . ইকবল পিতার নাম: মহঃ . ইউনুস বাড়ির নং : 35 বয়স : 38 লিঙ্গ : পুরুষ | DLR2737831 ফটো উপলব্ধ |
| 292 নাম : মহঃ দিলশাদ পিতার নাম: মুইঃ জাফর বাড়ির নং : 35 বয়স : 38 লিঙ্গ : পুরুষ | DLR2774628 ফটো উপলব্ধ | 293 নাম : রুবিনা বেগম স্বামীর নাম: আব্দুল হোসেন বাড়ির নং : 35 বয়স : 38 লিঙ্গ : মহিলা | ILJ2407682 ফটো উপলব্ধ | 294 নাম : জুবেদা খাতুন স্বামীর নাম: আব্দুল হুসেন বাড়ির নং : 35 বয়স : 38 লিঙ্গ : মহিলা | ZJJ2019198 ফটো উপলব্ধ |
| 295 নাম : ইসরাত পারভীন স্বামীর নাম: মহঃ আলমগীর বাড়ির নং : 35 বয়স : 37 লিঙ্গ : মহিলা | DLR2774651 ফটো উপলব্ধ | 296 নাম : মহঃ হালিম খান পিতার নাম: মুইঃ জামান বাম বাড়ির নং : 35 বয়স : 36 লিঙ্গ : পুরুষ | ILJ2407666 ফটো উপলব্ধ | 297 নাম : মহঃ ইনেম পিতার নাম: মুইঃ ইসলামদিন বাড়ির নং : 35 বয়স : 36 লিঙ্গ : পুরুষ | ILJ2858801 ফটো উপলব্ধ |
| 298 নাম : নুসরত জাহান পিতার নাম: মুইঃ জাফর বাড়ির নং : 35 বয়স : 36 লিঙ্গ : মহিলা | ILJ3033214 ফটো উপলব্ধ | 299 নাম : নুরজাহান খাতুন স্বামীর নাম: আব্দুল সাহীদ বাড়ির নং : 35 বয়স : 36 লিঙ্গ : মহিলা | ILJ2465029 ফটো উপলব্ধ | 300 নাম : রেহানা পারভীন স্বামীর নাম: মহঃ সাফিক বাড়ির নং : 35 বয়স : 36 লিঙ্গ : মহিলা | ILJ2219160 ফটো উপলব্ধ |

| | | | | | |
|--|--------------------------|---|--------------------------|---|--------------------------|
| 301 নাম : মহঃ নাসিম পিতার নামঃ মুইয়্যুদ হুসেইন বাড়ির নং : 35 বয়স : 35 লিঙ্গ : পুরুষ | ILJ2868099 ফটো উপলব্ধ | 302 নাম : মহঃ ইজাজ পিতার নামঃ সেখ সেলিম বাড়ির নং : 35 বয়স : 35 লিঙ্গ : পুরুষ | ILJ2407633 ফটো উপলব্ধ | 303 নাম : ইমরান গাজী পিতার নামঃ আব্দুল মাজিদ গাজী বাড়ির নং : 35 বয়স : 35 লিঙ্গ : পুরুষ | ILJ2407591 ফটো উপলব্ধ |
| 304 নাম : মহঃ নৌসাদ পিতার নামঃ মহঃ আসগর বাড়ির নং : 35 বয়স : 35 লিঙ্গ : পুরুষ | ILJ2016103 ফটো উপলব্ধ | 305 নাম : অসিন পরভীন পিতার নামঃ মোহাম্মদ শাহজাদা বাড়ির নং : 35 বয়স : 21 লিঙ্গ : মহিলা | ILJ3200276 ফটো উপলব্ধ | 306 নাম : মোহাম্মদ আফতাব পিতার নামঃ মোহাম্মদ নৌশাদ বাড়ির নং : 35 বয়স : 21 লিঙ্গ : পুরুষ | ILJ3200334 ফটো উপলব্ধ |
| 307 নাম : মহঃ আরশাদ আলি পিতার নামঃ মুইয়্যুদ আয়ুব বাড়ির নং : 35 বয়স : 35 লিঙ্গ : পুরুষ | ILJ1690742 ফটো উপলব্ধ | 308 নাম : পিঙ্কি স্বামীর নামঃ আজিবুল বাড়ির নং : ৩৫ বয়স : 35 লিঙ্গ : মহিলা | ILJ2841450 ফটো উপলব্ধ | # 309 নাম : রেশমী খাতুন পিতার নামঃ মুইয়্যুদ সাসিরুদ্দিন বাড়ির নং : 35 বয়স : 35 লিঙ্গ : মহিলা | ILJ2870673 ফটো উপলব্ধ |
| 310 নাম : মহঃ ওয়াজীদ আলি পিতার নামঃ মুইয়্যুদ মাকসুদ আলম বাড়ির নং : 35 বয়স : 34 লিঙ্গ : পুরুষ | ILJ2407575 ফটো উপলব্ধ | 311 নাম : মহঃ আশরাফ পিতার নামঃ মুইয়্যুদ ইসলাম উদ্দিন বাড়ির নং : 35 বয়স : 34 লিঙ্গ : পুরুষ | ILJ2745156 ফটো উপলব্ধ | 312 নাম : হুসনা বানো মায়ের নামঃ হুসিনা বানো বাড়ির নং : 35 বয়স : 34 লিঙ্গ : মহিলা | ILJ2465037 ফটো উপলব্ধ |
| 313 নাম : ফারহাত খাতুন পিতার নামঃ গুলাম রসুল বাড়ির নং : 35 বয়স : 34 লিঙ্গ : মহিলা | ILJ3084431 ফটো উপলব্ধ | 314 নাম : মহঃ আহসান পিতার নামঃ গুলাম রসুল বাড়ির নং : 35 বয়স : 33 লিঙ্গ : পুরুষ | ILJ2219145 ফটো উপলব্ধ | 315 নাম : মহম্মদ রেয়াজ পিতার নামঃ কেয়ামুদ্দিন বাড়ির নং : 35 বয়স : 33 লিঙ্গ : পুরুষ | ILJ2219095 ফটো উপলব্ধ |
| 316 নাম : ফাহিমা খাতুন স্বামীর নামঃ মহঃ জানে আলম বাড়ির নং : 35 বয়স : 33 লিঙ্গ : মহিলা | ILJ2603090 ফটো উপলব্ধ | 317 নাম : মুসারাত পারভীন পিতার নামঃ মুইয়্যুদ মাকসুদ আলম বাড়ির নং : 35 বয়স : 33 লিঙ্গ : মহিলা | ILJ2407690 ফটো উপলব্ধ | 318 নাম : তামান্না পারভীন স্বামীর নামঃ মুইয়্যুদ আনসার বাড়ির নং : 35 বয়স : 33 লিঙ্গ : মহিলা | ILJ2603108 ফটো উপলব্ধ |
| 319 নাম : ফিরোজি খাতুন পিতার নামঃ আব্দুল হাকিম বাড়ির নং : 35 বয়স : 33 লিঙ্গ : মহিলা | ILJ2823904 ফটো উপলব্ধ | 320 নাম : সহাদাত হুসেইন মায়ের নামঃ হুসিনা বানো বাড়ির নং : 35 বয়স : 32 লিঙ্গ : পুরুষ | ILJ2219079 ফটো উপলব্ধ | 321 নাম : মহঃ ইবরান পিতার নামঃ মুইয়্যুদ রাফিক বাড়ির নং : 35 বয়স : 32 লিঙ্গ : পুরুষ | ILJ2858884 ফটো উপলব্ধ |
| 322 নাম : মহঃ জাহিদ পিতার নামঃ গুলাম রসুল বাড়ির নং : 35 বয়স : 32 লিঙ্গ : পুরুষ | ILJ2219178 ফটো উপলব্ধ | 323 নাম : গুলাম মুস্তাফা পিতার নামঃ মহঃ আব্দুল বাড়ির নং : 35 বয়স : 31 লিঙ্গ : পুরুষ | ILJ2718021 ফটো উপলব্ধ | 324 নাম : মহঃ ফিরোজ পিতার নামঃ মুইয়্যুদ ইব্রাহিম বাড়ির নং : 35 বয়স : 31 লিঙ্গ : পুরুষ | ILJ2465250 ফটো উপলব্ধ |
| 325 নাম : মহঃ জাসীম আনসারী পিতার নামঃ মহঃ নাসীম বাড়ির নং : 35 বয়স : 31 লিঙ্গ : পুরুষ | ILJ2219129 ফটো উপলব্ধ | 326 নাম : মহঃ আজহার পিতার নামঃ মুইয়্যুদ আয়ুব বাড়ির নং : 35 বয়স : 31 লিঙ্গ : পুরুষ | ILJ2219111 ফটো উপলব্ধ | 327 নাম : সাবা পারভীন পিতার নামঃ জামিল উদ্দিন বাড়ির নং : 35 বয়স : 31 লিঙ্গ : মহিলা | ILJ2219152 ফটো উপলব্ধ |
| 328 নাম : শাওপতা পারভীন পিতার নামঃ মুইয়্যুদ জাহিদ বাড়ির নং : 35 বয়স : 31 লিঙ্গ : মহিলা | ILJ2219137 ফটো উপলব্ধ | 329 নাম : মহঃ নৌশাদ পিতার নামঃ মুইয়্যুদ মনজুর আলম বাড়ির নং : 35 বয়স : 30 লিঙ্গ : পুরুষ | ILJ2603116 ফটো উপলব্ধ | 330 নাম : আরশাদ আলি পিতার নামঃ মুইয়্যুদ সৌকত আলি বাড়ির নং : 35 বয়স : 30 লিঙ্গ : পুরুষ | ILJ2407658 ফটো উপলব্ধ |

| | | | | | |
|---|--------------------------|--|--------------------------|---|--------------------------|
| 331 নাম : শামসাদ খাতুন মায়ের নাম: সাইফুল বেগম বাড়ির নং : 35 বয়স : 30 লিঙ্গ : মহিলা | ILJ2718161 ফটো উপলব্ধ | 332 নাম : নেহা পরভী পিতার নাম: মহম্মদ আফরোজ বাড়ির নং : 35 বয়স : 30 লিঙ্গ : মহিলা | ILJ2718260 ফটো উপলব্ধ | 333 নাম : মহঃ সামসুদ্দীন পিতার নাম: মুজিব আলম বাড়ির নং : 35 বয়স : 29 লিঙ্গ : পুরুষ | ILJ2745107 ফটো উপলব্ধ |
| 334 নাম : মহঃ আনিস খান পিতার নাম: মুহঃ ইলিয়াস খান বাড়ির নং : 35 বয়স : 29 লিঙ্গ : পুরুষ | ILJ2745123 ফটো উপলব্ধ | 335 নাম : সাহেব আলম পিতার নাম: মুহঃ সামসুদ্দীন বাড়ির নং : 35 বয়স : 29 লিঙ্গ : পুরুষ | ILJ2718047 ফটো উপলব্ধ | 336 নাম : মহঃ বসরত কারিম পিতার নাম: মহম্মদ আফরোজ বাড়ির নং : 35 বয়স : 28 লিঙ্গ : পুরুষ | ILJ2718278 ফটো উপলব্ধ |
| 337 নাম : আকিব জাবেদ পিতার নাম: সৌকত আলি বাড়ির নং : 35 বয়স : 28 লিঙ্গ : পুরুষ | ILJ2841401 ফটো উপলব্ধ | 338 নাম : শর্মিন নাজ পিতার নাম: আশরাফ আলি বাড়ির নং : 35 বয়স : 28 লিঙ্গ : মহিলা | ILJ2858793 ফটো উপলব্ধ | 339 নাম : মহঃ ইমতিয়াজ পিতার নাম: মহঃ হানিফ বাড়ির নং : 35 বয়স : 27 লিঙ্গ : পুরুষ | ILJ2771186 ফটো উপলব্ধ |
| 340 নাম : সাবানা বেগম স্বামীর নাম: সাবির আলি বাড়ির নং : 35 বয়স : 27 লিঙ্গ : মহিলা | ILJ297884 ফটো উপলব্ধ | 341 নাম : জৈনব খাতুন পিতার নাম: মুহঃ নাসিরুদ্দীন বাড়ির নং : 35 বয়স : 27 লিঙ্গ : মহিলা | ILJ2870699 ফটো উপলব্ধ | 342 নাম : শবনম পারভীন মায়ের নাম: শাকিরা খাতুন বাড়ির নং : 35 বয়স : 27 লিঙ্গ : মহিলা | ILJ2841427 ফটো উপলব্ধ |
| 343 নাম : মহঃ শাহিদ পিতার নাম: মুহঃ ওলাম রাওফ বাড়ির নং : 35 বয়স : 26 লিঙ্গ : পুরুষ | ILJ2870749 ফটো উপলব্ধ | 344 নাম : মোহম্মদ সফুখ পিতার নাম: মোহম্মদ জাভেদ বাড়ির নং : 35 বয়স : 26 লিঙ্গ : পুরুষ | ILJ3101292 ফটো উপলব্ধ | 345 নাম : খুস্বো বেগম স্বামীর নাম: রেয়াজ গজী বাড়ির নং : 35 বয়স : 26 লিঙ্গ : মহিলা | ILJ3084449 ফটো উপলব্ধ |
| 346 নাম : শোয়েব আফতুল পিতার নাম: মোহম্মদ বাবুল বাড়ির নং : 35 বয়স : 25 লিঙ্গ : পুরুষ | ILJ2858728 ফটো উপলব্ধ | 347 নাম : মহঃ ফইসাল পিতার নাম: মহঃ সাবির বাড়ির নং : 35 বয়স : 25 লিঙ্গ : পুরুষ | ILJ2878114 ফটো উপলব্ধ | 348 নাম : মহম্মদ আলি পিতার নাম: মুহঃ জাহাঙ্গীর বাড়ির নং : 35 বয়স : 25 লিঙ্গ : পুরুষ | ILJ2841443 ফটো উপলব্ধ |
| 349 নাম : সাহবাজ আলম মায়ের নাম: শাকিরা খাতুন বাড়ির নং : 35 বয়স : 25 লিঙ্গ : পুরুষ | ILJ2841435 ফটো উপলব্ধ | 350 নাম : শেখ বিকি মায়ের নাম: ফজিলা বিবি বাড়ির নং : 35 বয়স : 25 লিঙ্গ : পুরুষ | ILJ2859056 ফটো উপলব্ধ | 351 নাম : মহঃ আফরোজ পিতার নাম: মুহঃ হারুন বাড়ির নং : 35 বয়স : 25 লিঙ্গ : পুরুষ | ILJ2878122 ফটো উপলব্ধ |
| 352 নাম : আফসানা খাতুন পিতার নাম: মুহঃ হারুন বাড়ির নং : 35 বয়স : 25 লিঙ্গ : মহিলা | ILJ2879310 ফটো উপলব্ধ | 353 নাম : মহঃ আফজল আলি পিতার নাম: আফসার আলি বাড়ির নং : 35 বয়স : 24 লিঙ্গ : পুরুষ | ILJ2942340 ফটো উপলব্ধ | 354 নাম : মহঃ শাহবাজ পিতার নাম: মুজিব আলম বাড়ির নং : 35 বয়স : 24 লিঙ্গ : পুরুষ | ILJ3017548 ফটো উপলব্ধ |
| 355 নাম : আশিক আলি পিতার নাম: আসগর আলি বাড়ির নং : 35 বয়স : 24 লিঙ্গ : পুরুষ | ILJ3084134 ফটো উপলব্ধ | 356 নাম : মোহম্মদ আবদুল মায়ের নাম: পিন্ধি বিবি বাড়ির নং : 35 বয়স : 23 লিঙ্গ : পুরুষ | ILJ3084290 ফটো উপলব্ধ | 357 নাম : মহঃ ইয়াসিয়ান মায়ের নাম: বাচনি বেগম বাড়ির নং : 35 বয়স : 23 লিঙ্গ : পুরুষ | ILJ3024650 ফটো উপলব্ধ |
| 358 নাম : আশফাক আলম পিতার নাম: আফতাব আলম বাড়ির নং : 35 বয়স : 23 লিঙ্গ : পুরুষ | ILJ3024528 ফটো উপলব্ধ | 359 নাম : তারাম্মুখ খাতুন মায়ের নাম: হাদিসা বানু বাড়ির নং : 35 বয়স : 23 লিঙ্গ : মহিলা | ILJ3041498 ফটো উপলব্ধ | 360 নাম : সাইমা পারভীন পিতার নাম: মহঃ সাবির বাড়ির নং : 35 বয়স : 23 লিঙ্গ : মহিলা | ILJ3041571 ফটো উপলব্ধ |

| | | | | | |
|--|--------------------------|--|--------------------------|---|--------------------------|
| 361 নাম : তাহেরা খাতুন মায়ের নাম : পুতুল বেগম বাড়ির নং : 35 বয়স : 23 লিঙ্গ : মহিলা | ILJ3053154 ফটো উপলব্ধ | 362 নাম : মোহাম্মদ মুনীরুল আনসারি পিতার নাম : মোহাম্মদ অশরাফুর রহমান আনসারি বাড়ির নং : 35 বয়স : 22 লিঙ্গ : পুরুষ | ILJ3084274 ফটো উপলব্ধ | 363 নাম : শানাওয়াজ আলম পিতার নাম : মজিদ আলম বাড়ির নং : 35 বয়স : 22 লিঙ্গ : পুরুষ | ILJ3147766 ফটো উপলব্ধ |
| 364 নাম : শমা পরবিন পিতার নাম : মোহাম্মদ জাহাঙ্গির বাড়ির নং : 35 বয়স : 22 লিঙ্গ : মহিলা | ILJ3084332 ফটো উপলব্ধ | 365 নাম : মহঃ জানে আলম পিতার নাম : মহঃ সামসুদ্দিন বাড়ির নং : 35 বয়স : 44 লিঙ্গ : পুরুষ | ILJ1548171 ফটো উপলব্ধ | 366 নাম : মঃ . রহিশ আলম পিতার নাম : মঃ . রফিক বাড়ির নং : 35 বয়স : 39 লিঙ্গ : পুরুষ | DLR2774644 ফটো উপলব্ধ |
| 367 নাম : মোহাম্মদ নূরুল পিতার নাম : মোহাম্মদ খালিক বাড়ির নং : 35 বয়স : 35 লিঙ্গ : পুরুষ | ILJ3192226 ফটো উপলব্ধ | 368 নাম : মহঃ নাপিস আলম পিতার নাম : মহঃ রফিক রাম বাড়ির নং : 35 বয়স : 37 লিঙ্গ : পুরুষ | ILJ1548163 ফটো উপলব্ধ | 369 নাম : শাহানাজ আলম পিতার নাম : মজিদ আলম বাড়ির নং : 35 বয়স : 29 লিঙ্গ : পুরুষ | ILJ2602860 ফটো উপলব্ধ |
| 370 নাম : মাইফুজ আলম মায়ের নাম : পুতুল বেগম বাড়ির নং : 35 বয়স : 21 লিঙ্গ : পুরুষ | ILJ3139391 ফটো উপলব্ধ | 371 নাম : শববির আলি পিতার নাম : শেখ . বচু বাড়ির নং : 35 বয়স : 37 লিঙ্গ : পুরুষ | DLR2774677 ফটো উপলব্ধ | 372 নাম : ইফতেকার আলি পিতার নাম : সৌকত আলি বাড়ির নং : 35 বয়স : 30 লিঙ্গ : পুরুষ | ILJ2602928 ফটো উপলব্ধ |
| 373 নাম : মোহাম্মদ শোএব আনোয়ার আনসারি পিতার নাম : আবদুল খালিক আনসারি বাড়ির নং : 35 বয়স : 23 লিঙ্গ : পুরুষ | ILJ3050036 ফটো উপলব্ধ | 374 নাম : রুকসানা বেগম স্বামীর নাম : নূর মহাম্মাদ বাড়ির নং : 35 বয়স : 56 লিঙ্গ : মহিলা | ILJ2887461 ফটো উপলব্ধ | 375 নাম : বসী বেগম স্বামীর নাম : মঃ . হনীফ বাড়ির নং : 35 বয়স : 52 লিঙ্গ : মহিলা | DLR2774602 ফটো উপলব্ধ |
| 376 নাম : নরুজাহান বেগম স্বামীর নাম : মহঃ হারুন বাড়ির নং : 35 বয়স : 47 লিঙ্গ : মহিলা | ILJ1319441 ফটো উপলব্ধ | 377 নাম : শাবানা বেগম স্বামীর নাম : মোবারক আলী বাড়ির নং : 35 বয়স : 45 লিঙ্গ : মহিলা | ILJ1319532 ফটো উপলব্ধ | 378 নাম : রুকসানা বেগম স্বামীর নাম : উমর বাড়ির নং : 35 বয়স : 31 লিঙ্গ : মহিলা | ILJ2602993 ফটো উপলব্ধ |
| 379 নাম : ফীয়জ গাবী পিতার নাম : মজিদ গাবী বাড়ির নং : 35 বয়স : 39 লিঙ্গ : পুরুষ | ILJ1319912 ফটো উপলব্ধ | 380 নাম : রিয়াজ গাবী পিতার নাম : মজিদ গাবী বাড়ির নং : 35 বয়স : 38 লিঙ্গ : পুরুষ | ILJ1319920 ফটো উপলব্ধ | 381 নাম : সাহাদত হুসেন পিতার নাম : মহঃ জাফর বাড়ির নং : 35 বয়স : 35 লিঙ্গ : পুরুষ | ILJ1320316 ফটো উপলব্ধ |
| 382 নাম : মহঃ আরিফ জুয়েদ পিতার নাম : মহঃ শৌকত আলি বাড়ির নং : 35 বয়স : 23 লিঙ্গ : পুরুষ | ILJ3084050 ফটো উপলব্ধ | 383 নাম : মহঃ ফয়জুল করিম মায়ের নাম : সামিমা বেগম বাড়ির নং : 35 বয়স : 21 লিঙ্গ : পুরুষ | ILJ3144714 ফটো উপলব্ধ | 384 নাম : আলমগীর খান পিতার নাম : মজিদ আলম বাড়ির নং : 35 বয়স : 52 লিঙ্গ : পুরুষ | ILJ1320381 ফটো উপলব্ধ |
| 385 নাম : মোহাম্মদ জাহির খান পিতার নাম : মহঃ ইলিয়াশ খান বাড়ির নং : 35 বয়স : 44 লিঙ্গ : পুরুষ | ILJ2894020 ফটো উপলব্ধ | 386 নাম : আজাদ খান মায়ের নাম : কুমারী বনেন্দ্র বাড়ির নং : 35 বয়স : 37 লিঙ্গ : পুরুষ | DLR2774669 ফটো উপলব্ধ | 387 নাম : সাহিবা খান স্বামীর নাম : মহঃ হালিম খান বাড়ির নং : 35 বয়স : 33 লিঙ্গ : মহিলা | ILJ3084506 ফটো উপলব্ধ |
| 388 নাম : মহঃ সরফরাজ খান পিতার নাম : মহঃ আলমগীর খান বাড়ির নং : 35 বয়স : 25 লিঙ্গ : পুরুষ | ILJ3084225 ফটো উপলব্ধ | 389 নাম : জশিমা খাতুন স্বামীর নাম : আবদুল সমেদ বাড়ির নং : 35 বয়স : 74 লিঙ্গ : মহিলা | ILJ2893311 ফটো উপলব্ধ | 390 নাম : এশিয়া বেগম স্বামীর নাম : মোহাম্মদ ইয়াসিন বাড়ির নং : 35 বয়স : 47 লিঙ্গ : মহিলা | DLR2774685 ফটো উপলব্ধ |

| | | | | | |
|--|--------------------------------|--|--------------------------------|--|--------------------------------|
| 391 নাম : শাবানা খাতুন স্বামীর নাম: গুলাম আলী বাড়ির নং : 35 বয়স : 42 লিঙ্গ : মহিলা | ILJ1319672 ফটো উপলব্ধ | 392 নাম : নিশা খাতুন পিতার নাম: মোহাম্মদ গুলাম মোহাম্মদ গুলাম বাড়ির নং : 35 বয়স : 22 লিঙ্গ : মহিলা | ILJ3226495 ফটো উপলব্ধ | 393 নাম : আমির আলি পিতার নাম: আসগর আলি বাড়ির নং : 35 বয়স : 20 লিঙ্গ : পুরুষ | ILJ3227204 ফটো উপলব্ধ |
| 394 নাম : পিংকি খাতুন পিতার নাম: শেখ বচ্চ বাড়ির নং : 35 বয়স : 41 লিঙ্গ : মহিলা | DLR2774594 ফটো উপলব্ধ | 395 নাম : রীওয়ানা খাতুন পিতার নাম: মুজিব গাব্বা বাড়ির নং : 35 বয়স : 37 লিঙ্গ : মহিলা | ILJ1319938 ফটো উপলব্ধ | 396 নাম : শাবনাম খাতুন মায়ের নাম: সৌমি বেগম বাড়ির নং : 35 বয়স : 31 লিঙ্গ : মহিলা | ILJ2718310 ফটো উপলব্ধ |
| 397 নাম : আফসানা খাতুন স্বামীর নাম: আতাবুল বাড়ির নং : 35 বয়স : 29 লিঙ্গ : মহিলা | ILJ3144755 ফটো উপলব্ধ | 398 নাম : মুস্সারাত খাতুন পিতার নাম: মাজিদ আলম বাড়ির নং : 35 বয়স : 27 লিঙ্গ : মহিলা | ILJ3015567 ফটো উপলব্ধ | 399 নাম : শাবনম খাতুন পিতার নাম: মাজিদ আলম বাড়ির নং : 35 বয়স : 26 লিঙ্গ : মহিলা | ILJ3019288 ফটো উপলব্ধ |
| 400 নাম : আমনা খাতুন মায়ের নাম: সামিমা বেগম বাড়ির নং : 35 বয়স : 26 লিঙ্গ : মহিলা | ILJ3144557 ফটো উপলব্ধ | 401 নাম : মোহাম্মদ আমির আলি পিতার নাম: আশরফ আলি বাড়ির নং : 35 বয়স : 20 লিঙ্গ : পুরুষ | ILJ3227188 ফটো উপলব্ধ | 402 নাম : ইয়াসমিন খাতুন স্বামীর নাম: মহঃ আনোয়ার বাড়ির নং : 35 বয়স : 25 লিঙ্গ : মহিলা | ILJ3144193 ফটো উপলব্ধ |
| 403 নাম : শাম্মা খাতুন পিতার নাম: মাজিদ আলম বাড়ির নং : 35 বয়স : 24 লিঙ্গ : মহিলা | ILJ3019270 ফটো উপলব্ধ | 404 নাম : রিয়া খাতুন পিতার নাম: মুহঃ হাব্বন বাড়ির নং : 35 বয়স : 24 লিঙ্গ : মহিলা | ILJ2955474 ফটো উপলব্ধ | 405 নাম : নূর মহাম্মদ পিতার নাম: মুঃ ইসুফ বাড়ির নং : 35 বয়স : 61 লিঙ্গ : পুরুষ | ILJ2887453 ফটো উপলব্ধ |
| 406 নাম : শবনম নিশা স্বামীর নাম: রুজ্জব আলি বাড়ির নং : 35 বয়স : 36 লিঙ্গ : মহিলা | DLR2774693 ফটো উপলব্ধ | 407 নাম : জিশান আলম পিতার নাম: আফতাব আলম বাড়ির নং : 35, দেবেন্দ্র চন্দ্র দে বয়স : 21 লিঙ্গ : পুরুষ | ILJ3226719 ফটো উপলব্ধ | 408 নাম : সাহিন পুরকিন মায়ের নাম: শাহমাজ বেগম বাড়ির নং : 35 বয়স : 33 লিঙ্গ : মহিলা | ILJ3144011 ফটো উপলব্ধ |
| 409 নাম : নিখাত পারভীন পিতার নাম: মহঃ নিজাম বাড়ির নং : 35 বয়স : 22 লিঙ্গ : মহিলা | ILJ3144003 ফটো উপলব্ধ | 410 নাম : আলিশা পারভীন পিতার নাম: মহঃ সাবির বাড়ির নং : 35 বয়স : 21 লিঙ্গ : মহিলা | ILJ3140233 ফটো উপলব্ধ | 411 নাম : মঃ ইদরিস পিতার নাম: মঃ ইসমাইল বাড়ির নং : 36 বয়স : 81 লিঙ্গ : পুরুষ | WB/22/155/408168 ফটো উপলব্ধ |
| 412 নাম : মঃ নূরুলছদা পিতার নাম: অকতর হুস্সন বাড়ির নং : 36 বয়স : 76 লিঙ্গ : পুরুষ | ILJ2973238 ফটো উপলব্ধ | 413 নাম : মহঃ রেয়াজ উদ্দিন পিতার নাম: ইরফান রাশিদ বাড়ির নং : 36 বয়স : 75 লিঙ্গ : পুরুষ | ILJ2948347 ফটো উপলব্ধ | 414 নাম : চাঁদ বিবি স্বামীর নাম: আবদুল জলিল বাড়ির নং : 36 বয়স : 73 লিঙ্গ : মহিলা | WB/22/155/408729 ফটো উপলব্ধ |
| 415 নাম : আবদুল গজি পিতার নাম: ফলীক গজি বাড়ির নং : 36 বয়স : 71 লিঙ্গ : পুরুষ | WB/22/155/408069 ফটো উপলব্ধ | 416 নাম : জরিণা বেগম স্বামীর নাম: নবীবকর বাড়ির নং : 36 বয়স : 71 লিঙ্গ : মহিলা | WB/22/155/408681 ফটো উপলব্ধ | 417 নাম : আশমা বেবা স্বামীর নাম: মঃ ইদসলাম বাড়ির নং : 36 বয়স : 71 লিঙ্গ : মহিলা | WB/22/155/408088 ফটো উপলব্ধ |
| 418 নাম : নূরজহান বিবি স্বামীর নাম: সুত্তন বাড়ির নং : 36 বয়স : 71 লিঙ্গ : মহিলা | WB/22/155/408657 ফটো উপলব্ধ | 419 নাম : মঃ শহজহন পিতার নাম: অবল ছাত্তার বাড়ির নং : 36 বয়স : 69 লিঙ্গ : পুরুষ | WB/22/155/408392 ফটো উপলব্ধ | 420 নাম : দুলাড়ি বেগম স্বামীর নাম: মঃ আলী বাড়ির নং : 36 বয়স : 67 লিঙ্গ : মহিলা | DLR2477305 ফটো উপলব্ধ |

বিধানসভা নির্বাচনক্ষেত্রের নং, নাম : 164-বেলেঘাটা
ভাগ নং, নাম : 1-দেবেন্দ্র চন্দ্র দে রোড

| | | | | | | | | |
|--|------------------|------------|---|------------------|------------|---|------------------|------------|
| 421 | WB/22/155/408824 | ফটো উপলব্ধ | 422 | DLR1343177 | ফটো উপলব্ধ | 423 | WB/22/155/408535 | ফটো উপলব্ধ |
| নাম : শওকত আলি পিতার নাম: মঃ সীতব বাড়ির নং : 36 বয়স : 66 লিঙ্গ : পুরুষ | | | নাম : মুন্নি বেগম স্বামীর নাম: মঃ শমিম বাড়ির নং : 36 বয়স : 66 লিঙ্গ : মহিলা | | | নাম : নজমা খাতুন স্বামীর নাম: মঃ বশির বাড়ির নং : 36 বয়স : 66 লিঙ্গ : মহিলা | | |
| 424 | DLR0830778 | ফটো উপলব্ধ | 425 | WB/22/155/408133 | ফটো উপলব্ধ | 426 | DLR1527696 | ফটো উপলব্ধ |
| নাম : জব্বার খান পিতার নাম: লতিফ খান বাড়ির নং : 36 বয়স : 65 লিঙ্গ : পুরুষ | | | নাম : মহঃ নাসিম পিতার নাম: আব্দুল রশিদ বাড়ির নং : 36 বয়স : 65 লিঙ্গ : পুরুষ | | | নাম : নুজল হোদা পিতার নাম: ইমদাদ বাড়ির নং : 36 বয়স : 65 লিঙ্গ : পুরুষ | | |
| 427 | DLR2696532 | ফটো উপলব্ধ | 428 | WB/22/155/408852 | ফটো উপলব্ধ | 429 | WB/22/155/408889 | ফটো উপলব্ধ |
| নাম : মঃ ইউবুফ পিতার নাম: বাবু হুসেন বাড়ির নং : 36 বয়স : 65 লিঙ্গ : পুরুষ | | | নাম : মঃ কুদ্দুস পিতার নাম: মঃ মোকিম বাড়ির নং : 36 বয়স : 63 লিঙ্গ : পুরুষ | | | নাম : সৈয়দআখতার আলি পিতার নাম: সইদ মজার আলি বাড়ির নং : 36 বয়স : 63 লিঙ্গ : পুরুষ | | |
| 430 | ILJ3053501 | ফটো উপলব্ধ | 431 | DLR0831305 | ফটো উপলব্ধ | 432 | WB/22/155/408358 | ফটো উপলব্ধ |
| নাম : মোহাম্মদ আখতার পিতার নাম: ফটিক গজি বাড়ির নং : 36 বয়স : 61 লিঙ্গ : পুরুষ | | | নাম : দ স্বামীর নাম: মঃ ইজরাইল বাড়ির নং : 36 বয়স : 61 লিঙ্গ : মহিলা | | | নাম : রশিদা বিবি স্বামীর নাম: আবদুল গজি বাড়ির নং : 36 বয়স : 61 লিঙ্গ : মহিলা | | |
| 433 | DLR1526839 | ফটো উপলব্ধ | 434 | DLR0829796 | ফটো উপলব্ধ | 435 | WB/22/155/408829 | ফটো উপলব্ধ |
| নাম : আলি অখতার পিতার নাম: আলি আকবর বাড়ির নং : 36 বয়স : 59 লিঙ্গ : পুরুষ | | | নাম : চাঁদ ঘাজী পিতার নাম: এফ ঘাজী বাড়ির নং : 36 বয়স : 59 লিঙ্গ : পুরুষ | | | নাম : মঃ রমজানি পিতার নাম: মঃ মোকিম বাড়ির নং : 36 বয়স : 59 লিঙ্গ : পুরুষ | | |
| 436 | WB/22/155/408668 | ফটো উপলব্ধ | 437 | ILJ2972990 | ফটো উপলব্ধ | 438 | DLR0830786 | ফটো উপলব্ধ |
| নাম : মঃ মুসতফা পিতার নাম: মঃ ইউনুস বাড়ির নং : 36 বয়স : 59 লিঙ্গ : পুরুষ | | | নাম : মোহাম্মদ রেয়াজ পিতার নাম: সকুর শহ বাড়ির নং : 36 বয়স : 59 লিঙ্গ : পুরুষ | | | নাম : নুর জাহান বেগম স্বামীর নাম: জববর খান বাড়ির নং : 36 বয়স : 59 লিঙ্গ : মহিলা | | |
| 439 | WB/22/155/408468 | ফটো উপলব্ধ | 440 | ILJ2237261 | ফটো উপলব্ধ | 441 | WB/22/155/408488 | ফটো উপলব্ধ |
| নাম : সঈদা বানো স্বামীর নাম: শাওকাত বাড়ির নং : 36 বয়স : 59 লিঙ্গ : মহিলা | | | নাম : সাদেক রহমান পিতার নাম: আমিন রহমান বাড়ির নং : 36 বয়স : 58 লিঙ্গ : পুরুষ | | | নাম : শামিমা বেগম স্বামীর নাম: সৈয়দআখতার আলি বাড়ির নং : 36 বয়স : 58 লিঙ্গ : মহিলা | | |
| 442 | WB/22/155/408427 | ফটো উপলব্ধ | 443 | ILJ3038155 | ফটো উপলব্ধ | 444 | ILJ3048527 | ফটো উপলব্ধ |
| নাম : মুমতাজ বেগম স্বামীর নাম: নাসিরুদ্দিন বাড়ির নং : 36 বয়স : 58 লিঙ্গ : মহিলা | | | নাম : ফৈমীদা খাতুন স্বামীর নাম: রেয়াজ উদ্দিন বাড়ির নং : 36/এইচ/7 বয়স : 57 লিঙ্গ : মহিলা | | | নাম : মঃ অখতার পিতার নাম: মহঃ হুসেন বাড়ির নং : 36 বয়স : 56 লিঙ্গ : পুরুষ | | |
| 445 | WB/22/155/408861 | ফটো উপলব্ধ | 446 | WB/22/155/408924 | ফটো উপলব্ধ | 447 | WB/22/155/408441 | ফটো উপলব্ধ |
| নাম : নধু পিতার নাম: মঃ অম্বর বাড়ির নং : 36 বয়স : 56 লিঙ্গ : পুরুষ | | | নাম : লীফতকর পিতার নাম: অহমেদ আবদুল বাড়ির নং : 36 বয়স : 56 লিঙ্গ : পুরুষ | | | নাম : জৈয়দা পরবিন স্বামীর নাম: বাবাজান বাড়ির নং : 36 বয়স : 56 লিঙ্গ : মহিলা | | |
| 448 | DLR0829804 | ফটো উপলব্ধ | 449 | ILJ3216561 | ফটো উপলব্ধ | 450 | DLR0831057 | ফটো উপলব্ধ |
| নাম : নসরিন বেগম স্বামীর নাম: চাঁদ ঘাজী বাড়ির নং : 36 বয়স : 56 লিঙ্গ : মহিলা | | | নাম : সহীদেন বিবি স্বামীর নাম: মঃ সকিল বাড়ির নং : 36 বয়স : 51 লিঙ্গ : মহিলা | | | নাম : অনবরী বিবি স্বামীর নাম: মঃ সক হুসেন বাড়ির নং : 36 বয়স : 56 লিঙ্গ : মহিলা | | |

বিধানসভা নির্বাচনক্ষেত্রের নং, নাম : 164-বেলেঘাটা
ভাগ নং, নাম : 1-দেবেন্দ্র চন্দ্র দে রোড

| | | | | | |
|--|--------------------------------|--|--------------------------------|---|--------------------------------|
| 451 নাম : মহঃ সালাউদ্দিন পিতার নাম: কাকি মহম্মদ বাড়ির নং : 36 বয়স : 55 লিঙ্গ : পুরুষ | ILJ2219202 ফটো উপলব্ধ | 452 নাম : মঃ মুসতফা পিতার নাম: মঃ তহির বাড়ির নং : 36 বয়স : 55 লিঙ্গ : পুরুষ | WB/22/155/408286 ফটো উপলব্ধ | 453 নাম : জুমমন পিতার নাম: আবদুল বাড়ির নং : 36 বয়স : 55 লিঙ্গ : পুরুষ | WB/22/155/408909 ফটো উপলব্ধ |
| 454 নাম : সবাবদ খাঁ পিতার নাম: আলাউদ্দিন বাড়ির নং : 36 বয়স : 55 লিঙ্গ : পুরুষ | DLR2696011 ফটো উপলব্ধ | 455 নাম : মংগল পিতার নাম: আবদুল বাড়ির নং : 36 বয়স : 55 লিঙ্গ : পুরুষ | WB/22/155/408900 ফটো উপলব্ধ | 456 নাম : সেখ ইলিয়াস অন্যান্য: সেখ ইলিয়াস বাড়ির নং : 36 বয়স : 55 লিঙ্গ : পুরুষ | ILJ2797991 ফটো উপলব্ধ |
| 457 নাম : সলমা বিবি স্বামীর নাম: মঃ রমজান বাড়ির নং : 36 বয়স : 55 লিঙ্গ : মহিলা | WB/22/155/408064 ফটো উপলব্ধ | 458 নাম : মুমতাজ বেগম স্বামীর নাম: মঃ মুসতফা বাড়ির নং : 36 বয়স : 55 লিঙ্গ : মহিলা | WB/22/155/408469 ফটো উপলব্ধ | 459 নাম : শহিদা বনো স্বামীর নাম: মঃ কুদ্দুস বাড়ির নং : 36 বয়স : 55 লিঙ্গ : মহিলা | WB/22/155/408066 ফটো উপলব্ধ |
| 460 নাম : নাসিরুদ্দিন মঃ পিতার নাম: ইসমাইল বাড়ির নং : 36 বয়স : 54 লিঙ্গ : পুরুষ | WB/22/155/408508 ফটো উপলব্ধ | 461 নাম : মঃ অশৌফ পূজু পিতার নাম: আব্দুল গাজি বাড়ির নং : 36 বয়স : 54 লিঙ্গ : পুরুষ | WB/22/155/408888 ফটো উপলব্ধ | 462 নাম : নজিয়া খতুন স্বামীর নাম: মঃ শমিম বাড়ির নং : 36 বয়স : 54 লিঙ্গ : মহিলা | ILJ3269164 ফটো উপলব্ধ |
| 463 নাম : শনি খতুন স্বামীর নাম: মঃ ইদরিস বাড়ির নং : 36 বয়স : 54 লিঙ্গ : মহিলা | WB/22/155/408678 ফটো উপলব্ধ | 464 নাম : জুবোদা বেওয়া স্বামীর নাম: আব্দুল হাকিম বাড়ির নং : 36 বয়স : 54 লিঙ্গ : মহিলা | ILJ2465052 ফটো উপলব্ধ | 465 নাম : কীতবদীন পিতার নাম: আলি আকরুর বাড়ির নং : 36 বয়স : 53 লিঙ্গ : পুরুষ | WB/22/155/408896 ফটো উপলব্ধ |
| 466 নাম : মোহাম্মদ গোরা পিতার নাম: ইসমাইল এগ্রা বাড়ির নং : 36 বয়স : 53 লিঙ্গ : পুরুষ | ILJ3215670 ফটো উপলব্ধ | 467 নাম : জইনাব বিবি স্বামীর নাম: নুডল হোদা বাড়ির নং : 36 বয়স : 53 লিঙ্গ : মহিলা | DLR1527704 ফটো উপলব্ধ | 468 নাম : জুলেখান খাতুন স্বামীর নাম: নাসিম বাড়ির নং : 36 বয়স : 53 লিঙ্গ : মহিলা | WB/22/155/408224 ফটো উপলব্ধ |
| 469 নাম : শাহানা জেপু স্বামীর নাম: মঃ সাইনুল হক বাড়ির নং : 36 বয়স : 53 লিঙ্গ : মহিলা | ILJ2016079 ফটো উপলব্ধ | 470 নাম : নূর জঁহা খতুন স্বামীর নাম: শেখ . অখতার বাড়ির নং : 36 বয়স : 53 লিঙ্গ : মহিলা | DLR2696540 ফটো উপলব্ধ | 471 নাম : মহঃ পারভেজ আলম পিতার নাম: সেখ মহম্মদ বাড়ির নং : 36 বয়স : 52 লিঙ্গ : পুরুষ | WB/22/155/408144 ফটো উপলব্ধ |
| 472 নাম : মঃ অখতার পিতার নাম: মঃ ইউসুপ বাড়ির নং : 36 বয়স : 51 লিঙ্গ : পুরুষ | WB/22/155/408673 ফটো উপলব্ধ | 473 নাম : মঃ জবির পিতার নাম: মঃ ইসসলাম বাড়ির নং : 36 বয়স : 51 লিঙ্গ : পুরুষ | WB/22/155/408494 ফটো উপলব্ধ | 474 নাম : ববর আবুল পিতার নাম: আবদুল বাড়ির নং : 36 বয়স : 51 লিঙ্গ : পুরুষ | WB/22/155/408701 ফটো উপলব্ধ |
| 475 নাম : মঃ নইম পিতার নাম: সবির হুস্পেন বাড়ির নং : 36 বয়স : 51 লিঙ্গ : পুরুষ | WB/22/155/408901 ফটো উপলব্ধ | 476 নাম : মঃ কলিমউল্লা পিতার নাম: ফিদা হুস্পেন বাড়ির নং : 36 বয়স : 51 লিঙ্গ : পুরুষ | DLR0830158 ফটো উপলব্ধ | 477 নাম : শনি বেগম স্বামীর নাম: অখতার বাড়ির নং : 36 বয়স : 51 লিঙ্গ : মহিলা | WB/22/155/408654 ফটো উপলব্ধ |
| 478 নাম : ইয়াসমিন বেগম স্বামীর নাম: মঃ আলাউদ্দিন বাড়ির নং : 36 বয়স : 51 লিঙ্গ : মহিলা | WB/22/155/408566 ফটো উপলব্ধ | 479 নাম : রফি পরবিন স্বামীর নাম: নধু বাড়ির নং : 36 বয়স : 51 লিঙ্গ : মহিলা | WB/22/155/408649 ফটো উপলব্ধ | 480 নাম : রবিয়া খতুন স্বামীর নাম: মঃ ইয়াসমিন বাড়ির নং : 36 বয়স : 51 লিঙ্গ : মহিলা | WB/22/155/408564 ফটো উপলব্ধ |

| | | | | | |
|--|--------------------------------|---|--------------------------------|---|--------------------------------|
| 481 নাম : সমী ফতমা স্বামীর নাম : মঃ নসির বাড়ির নং : 36 বয়স : 51 লিঙ্গ : মহিলা | ILJ3188026 ফটো উপলব্ধ | 482 নাম : মহঃ সেলিম পিতার নাম : মহঃ ইদরিস বাড়ির নং : 36 বয়স : 50 লিঙ্গ : পুরুষ | WB/22/155/408767 ফটো উপলব্ধ | 483 নাম : মঃ বাহোরুল পিতার নাম : গুলাম রসুল বাড়ির নং : 36 বয়স : 49 লিঙ্গ : পুরুষ | ILJ3180296 ফটো উপলব্ধ |
| 484 নাম : মোহাম্মদ অফ. তাবুল পিতার নাম : গোলাম রসুল বাড়ির নং : 36 বয়স : 44 লিঙ্গ : পুরুষ | ILJ3219680 ফটো উপলব্ধ | 485 নাম : নূরজাহান পরভিন স্বামীর নাম : মোঃ ইদরিস বাড়ির নং : 36 বয়স : 37 লিঙ্গ : মহিলা | ILJ3191905 ফটো উপলব্ধ | 486 নাম : সবানা বেগম স্বামীর নাম : মোঃ ইদরিস বাড়ির নং : 36 বয়স : 34 লিঙ্গ : মহিলা | ILJ3235579 ফটো উপলব্ধ |
| 487 নাম : রহমতুল্লাহ মোঃ পিতার নাম : রশিদ আলি বাড়ির নং : 36 বয়স : 50 লিঙ্গ : পুরুষ | DLR2476471 ফটো উপলব্ধ | 488 নাম : মঃ নসিম পিতার নাম : মঃ ইদরিস বাড়ির নং : 36 বয়স : 50 লিঙ্গ : পুরুষ | WB/22/155/408814 ফটো উপলব্ধ | 489 নাম : অঞ্জুর ইমাম পিতার নাম : আবদুল মতিন বাড়ির নং : 36 বয়স : 50 লিঙ্গ : পুরুষ | WB/22/155/408060 ফটো উপলব্ধ |
| 490 নাম : সবির হুসসন পিতার নাম : মঃ শুলেমান বাড়ির নং : 36 বয়স : 50 লিঙ্গ : পুরুষ | WB/22/155/408863 ফটো উপলব্ধ | 491 নাম : মঃ নসিম পিতার নাম : নবি বকর বাড়ির নং : 36 বয়স : 50 লিঙ্গ : পুরুষ | WB/22/155/408112 ফটো উপলব্ধ | 492 নাম : আবদুল সইদ পিতার নাম : আবদুল মজিদ বাড়ির নং : 36 বয়স : 50 লিঙ্গ : পুরুষ | DLR2477388 ফটো উপলব্ধ |
| 493 নাম : মোহাম্মদ বাবুল পিতার নাম : মঃ ইসমাইল বাড়ির নং : 36 বয়স : 50 লিঙ্গ : পুরুষ | ILJ2986578 ফটো উপলব্ধ | # 494 নাম : সবরা বিবি স্বামীর নাম : গোড়া বাড়ির নং : 36 বয়স : 50 লিঙ্গ : মহিলা | ILJ3309804 ফটো উপলব্ধ | 495 নাম : পিয়ারী বিবি স্বামীর নাম : মঃ সালাউদ্দিন বাড়ির নং : 36 বয়স : 50 লিঙ্গ : মহিলা | ILJ2408136 ফটো উপলব্ধ |
| 496 নাম : সামোদা বিবি স্বামীর নাম : রোশন আলি মন্ডল বাড়ির নং : 36 বয়স : 50 লিঙ্গ : মহিলা | ILJ2016244 ফটো উপলব্ধ | 497 নাম : শেখ রাজ পিতার নাম : মঃ আখতার বাড়ির নং : 36 বয়স : 49 লিঙ্গ : পুরুষ | WB/22/155/408671 ফটো উপলব্ধ | 498 নাম : মহঃ আসলম পিতার নাম : মহঃ ইসলাম বাড়ির নং : 36 বয়স : 49 লিঙ্গ : পুরুষ | ILJ3106457 ফটো উপলব্ধ |
| 499 নাম : ফৈয়াজ খান পিতার নাম : আলাউদ্দিন বাড়ির নং : 36 বয়স : 49 লিঙ্গ : পুরুষ | ILJ3105400 ফটো উপলব্ধ | 500 নাম : পুনম বিবি স্বামীর নাম : মোঃ জালাল উদ্দিন বাড়ির নং : 36 বয়স : 49 লিঙ্গ : মহিলা | ILJ3173242 ফটো উপলব্ধ | 501 নাম : মুন্নি বেগম স্বামীর নাম : মঃ ইউসুপ বাড়ির নং : 36 বয়স : 49 লিঙ্গ : মহিলা | WB/22/155/408652 ফটো উপলব্ধ |
| 502 নাম : অনোয়ারী বেগম স্বামীর নাম : মহঃ সেরাফত বাড়ির নং : 36 বয়স : 49 লিঙ্গ : মহিলা | DLR2476257 ফটো উপলব্ধ | 503 নাম : পরবিন স্বামীর নাম : সুলতন বাড়ির নং : 36 বয়স : 49 লিঙ্গ : মহিলা | WB/22/155/408570 ফটো উপলব্ধ | 504 নাম : শাহানা জ বেগম স্বামীর নাম : আব্দুল মতিন বাড়ির নং : 36 বয়স : 49 লিঙ্গ : মহিলা | DLR0829879 ফটো উপলব্ধ |
| 505 নাম : নাজীন বেগম স্বামীর নাম : মোঃ জুমান বাড়ির নং : 36 বয়স : 49 লিঙ্গ : মহিলা | ILJ2219327 ফটো উপলব্ধ | 506 নাম : নূরজাহান বেগম পিতার নাম : আবদুল গাঙ্গী বাড়ির নং : 36 বয়স : 49 লিঙ্গ : মহিলা | WB/22/155/408252 ফটো উপলব্ধ | 507 নাম : নীক পরভিন পিতার নাম : আবদুল জলিল বাড়ির নং : 36 বয়স : 49 লিঙ্গ : মহিলা | DLR2219681 ফটো উপলব্ধ |
| 508 নাম : মঃ জহির্মদিন পিতার নাম : মঃ নবি বকর বাড়ির নং : 36 বয়স : 48 লিঙ্গ : পুরুষ | DLR2477396 ফটো উপলব্ধ | 509 নাম : মহঃ সাবিব আনসারি পিতার নাম : মহঃ সুভান বাড়ির নং : 36 বয়স : 48 লিঙ্গ : পুরুষ | ILJ2811065 ফটো উপলব্ধ | 510 নাম : শকিলা বিবি পিতার নাম : মোহাম্মদ আখতার বাড়ির নং : 36 বয়স : 48 লিঙ্গ : পুরুষ | ILJ3050689 ফটো উপলব্ধ |

| | | | | | |
|--|--------------------------|---|--------------------------|--|--------------------------|
| 511 নাম : হাসিনা মমতাজ স্বামীর নাম : দেবু হাম্মান বাড়ির নং : 36 বয়স : 49 লিঙ্গ : মহিলা | DLR2477461 ফটো উপলব্ধ | 512 নাম : মঙ্গলা বেগম স্বামীর নাম : দেবু সান্তার বাড়ির নং : 36 বয়স : 48 লিঙ্গ : মহিলা | ILJ2464956 ফটো উপলব্ধ | 513 নাম : মঃ দউলত পিতার নাম : মুঃ খালীল বাড়ির নং : 36 বয়স : 47 লিঙ্গ : পুরুষ | DLR2477263 ফটো উপলব্ধ |
| 514 নাম : মহম্মদ ফারুক পিতার নাম : আব্দুল মান্নান বাড়ির নং : 36 বয়স : 47 লিঙ্গ : পুরুষ | ILJ2219442 ফটো উপলব্ধ | 515 নাম : মঃ নজির পিতার নাম : মুঃ রাজা বাড়ির নং : 36 বয়স : 47 লিঙ্গ : পুরুষ | DLR2477446 ফটো উপলব্ধ | 516 নাম : পারভীন বেগম স্বামীর নাম : মঃ সামিম বাড়ির নং : 36 বয়স : 47 লিঙ্গ : মহিলা | ILJ2408144 ফটো উপলব্ধ |
| 517 নাম : মুন্নি বিবি পিতার নাম : আবদুল মজিদ বাড়ির নং : 36 বয়স : 47 লিঙ্গ : মহিলা | DLR2477255 ফটো উপলব্ধ | 518 নাম : সাহিদা বিবি স্বামীর নাম : মুঃ ইসরাইল বাড়ির নং : 36 বয়স : 47 লিঙ্গ : মহিলা | ILJ2237303 ফটো উপলব্ধ | 519 নাম : মঃ ফৈয়াজ পিতার নাম : অস মোহঃ বাড়ির নং : 36 বয়স : 46 লিঙ্গ : পুরুষ | DLR2738011 ফটো উপলব্ধ |
| 520 নাম : অরজু পিতার নাম : মুঃ ইদরিস বাড়ির নং : 36 বয়স : 46 লিঙ্গ : পুরুষ | DLR2477354 ফটো উপলব্ধ | 521 নাম : ইয়সমিন খাতুন পিতার নাম : আবদুল জলিল বাড়ির নং : 36 বয়স : 46 লিঙ্গ : মহিলা | DLR2219699 ফটো উপলব্ধ | 522 নাম : নাজমা খাতুন স্বামীর নাম : মুঃ আসরফ গাজী বাড়ির নং : 36 বয়স : 46 লিঙ্গ : মহিলা | ILJ2820017 ফটো উপলব্ধ |
| 523 নাম : আজমেরী খানম স্বামীর নাম : ফৈয়াজ খান বাড়ির নং : 36 বয়স : 46 লিঙ্গ : মহিলা | ILJ2408243 ফটো উপলব্ধ | 524 নাম : মঃ আজাদ পিতার নাম : মুঃ কদ্দস বাড়ির নং : 36 বয়স : 45 লিঙ্গ : পুরুষ | DLR2568541 ফটো উপলব্ধ | 525 নাম : ফিরোজা খাতুন স্বামীর নাম : মঃ জাবির বাড়ির নং : 36 বয়স : 45 লিঙ্গ : মহিলা | ILJ1690858 ফটো উপলব্ধ |
| 526 নাম : সানুরা বেগম স্বামীর নাম : মুঃ রাজু বাড়ির নং : 36 বয়স : 45 লিঙ্গ : মহিলা | ILJ2771301 ফটো উপলব্ধ | 527 নাম : নীলোফেনহীদ পিতার নাম : আবদুল জলিল বাড়ির নং : 36 বয়স : 45 লিঙ্গ : মহিলা | DLR1527365 ফটো উপলব্ধ | 528 নাম : সুমি রহমান স্বামীর নাম : সাদেক রহমান বাড়ির নং : 36 বয়স : 45 লিঙ্গ : মহিলা | ILJ2016285 ফটো উপলব্ধ |
| 529 নাম : মঃ ইমতিয়াজ অন্যান্য : রাবীয়া বিবি বাড়ির নং : 36 বয়স : 44 লিঙ্গ : পুরুষ | ILJ3016235 ফটো উপলব্ধ | 530 নাম : মঃ রজেস পিতার নাম : মুঃ খালীল বাড়ির নং : 36 বয়স : 44 লিঙ্গ : পুরুষ | DLR2477271 ফটো উপলব্ধ | 531 নাম : মঃ শাকির পিতার নাম : মঃ রাজা বাড়ির নং : 36 বয়স : 44 লিঙ্গ : পুরুষ | DLR2477438 ফটো উপলব্ধ |
| 532 নাম : মঃ জাহাঙ্গীর পিতার নাম : মুঃ কালিম বাড়ির নং : 36 বয়স : 44 লিঙ্গ : পুরুষ | ILJ2465177 ফটো উপলব্ধ | 533 নাম : মঃ জুবের পিতার নাম : আবদুল সামাদ বাড়ির নং : 36 বয়স : 44 লিঙ্গ : পুরুষ | DLR2477248 ফটো উপলব্ধ | 534 নাম : জামিলা বিবি অন্যান্য : ইমরান সেখ বাড়ির নং : 36 বয়স : 44 লিঙ্গ : মহিলা | ILJ2797983 ফটো উপলব্ধ |
| 535 নাম : নাজিয়া পরবিন স্বামীর নাম : জাভেদ আনোয়ার বাড়ির নং : 36 বয়স : 44 লিঙ্গ : মহিলা | ILJ2407831 ফটো উপলব্ধ | 536 নাম : মঃ রাজা গাজী পিতার নাম : আবদুল গাজী বাড়ির নং : 36 বয়স : 43 লিঙ্গ : পুরুষ | ILJ2893956 ফটো উপলব্ধ | 537 নাম : সেখ রহমত পিতার নাম : সেখ আহমেদ বাড়ির নং : 36 বয়স : 43 লিঙ্গ : পুরুষ | ILJ2408219 ফটো উপলব্ধ |
| 538 নাম : জাহাঙ্গীর রহমান পিতার নাম : সাদেক রহমান বাড়ির নং : 36 বয়স : 43 লিঙ্গ : পুরুষ | ILJ2237238 ফটো উপলব্ধ | 539 নাম : মঃ নউসাদ পিতার নাম : মুঃ কদ্দস বাড়ির নং : 36 বয়স : 43 লিঙ্গ : পুরুষ | DLR2568483 ফটো উপলব্ধ | 540 নাম : নজমা খাতুন পিতার নাম : মুঃ খালীল বাড়ির নং : 36 বয়স : 43 লিঙ্গ : মহিলা | DLR2477289 ফটো উপলব্ধ |

| | | | | | |
|---|--------------------------|--|--------------------------|---|--------------------------------|
| 541 নাম : তারাম্ম রেয়াজ পিতার নাম: মহঃ রেয়াজুদ্দিন বাড়ির নং : 36/এইচ/7 বয়স : 32 লিঙ্গ : মহিলা | ILJ1690767 ফটো উপলব্ধ | 542 নাম : রেজাউল পিতার নাম: আব্দুল মান্নান বাড়ির নং : 36 বয়স : 42 লিঙ্গ : পুরুষ | ILJ2219434 ফটো উপলব্ধ | 543 নাম : আসগর আলি পিতার নাম: আকবর আলি বাড়ির নং : 36 বয়স : 42 লিঙ্গ : পুরুষ | WB/22/155/408543 ফটো উপলব্ধ |
| 544 নাম : মহঃ সাহিদ আলম পিতার নাম: মহঃ সুলেমান বাড়ির নং : 36 বয়স : 42 লিঙ্গ : পুরুষ | ILJ2016137 ফটো উপলব্ধ | 545 নাম : মহঃ জীবদ পিতার নাম: মহঃ রিয়াজ বাড়ির নং : 36 বয়স : 42 লিঙ্গ : পুরুষ | ILJ2016129 ফটো উপলব্ধ | 546 নাম : মহঃ মুস্তাক পিতার নাম: আব্দুল রাশিদ বাড়ির নং : 36 বয়স : 42 লিঙ্গ : পুরুষ | ILJ2408102 ফটো উপলব্ধ |
| 547 নাম : মহঃ ওকিব পিতার নাম: আব্দুল রাশিদ বাড়ির নং : 36 বয়স : 42 লিঙ্গ : পুরুষ | ILJ2408284 ফটো উপলব্ধ | 548 নাম : সোনি বেগম স্বামীর নাম: সুব্রতান মহঃ বাড়ির নং : 36 বয়স : 42 লিঙ্গ : মহিলা | ILJ2811032 ফটো উপলব্ধ | 549 নাম : শবন খাতুন পিতার নাম: মহঃ শীকত আলি বাড়ির নং : 36 বয়স : 42 লিঙ্গ : মহিলা | DLR2477453 ফটো উপলব্ধ |
| 550 নাম : ইয়াসমিন বেগম স্বামীর নাম: মহঃ আকবর বাড়ির নং : 36 বয়স : 42 লিঙ্গ : মহিলা | ILJ2407732 ফটো উপলব্ধ | 551 নাম : মহঃ মুস্তফা পিতার নাম: মহঃ বাসির বাড়ির নং : 36 বয়স : 41 লিঙ্গ : পুরুষ | ILJ2016319 ফটো উপলব্ধ | 552 নাম : মহঃ শমশাদ পিতার নাম: মহঃ কাদস বাড়ির নং : 36 বয়স : 41 লিঙ্গ : পুরুষ | DLR2568475 ফটো উপলব্ধ |
| 553 নাম : মহঃ সহিল পিতার নাম: আব্দুল সমদ বাড়ির নং : 36 বয়স : 41 লিঙ্গ : পুরুষ | DLR2477321 ফটো উপলব্ধ | 554 নাম : লিপোন শেখ পিতার নাম: ইউনুফ শেখ বাড়ির নং : 36 বয়স : 41 লিঙ্গ : পুরুষ | ILJ2771137 ফটো উপলব্ধ | 555 নাম : তামান্না হুসেন পিতার নাম: মহঃ সোয়েব বাড়ির নং : 36 বয়স : 41 লিঙ্গ : পুরুষ | ILJ2407781 ফটো উপলব্ধ |
| 556 নাম : মহঃ ছোটকা পিতার নাম: মহঃ আনোয়ার বাড়ির নং : 36 বয়স : 41 লিঙ্গ : পুরুষ | ILJ2016111 ফটো উপলব্ধ | 557 নাম : ফারজানা বিবি পিতার নাম: মহঃ রফিক বাড়ির নং : 36 বয়স : 41 লিঙ্গ : মহিলা | ILJ2464972 ফটো উপলব্ধ | 558 নাম : মহঃ শামিম পিতার নাম: মহঃ ইসরাইল বাড়ির নং : 36 বয়স : 40 লিঙ্গ : পুরুষ | ILJ2237295 ফটো উপলব্ধ |
| 559 নাম : মহঃ জবেদ পিতার নাম: মুহঃ হোদা বাড়ির নং : 36 বয়স : 40 লিঙ্গ : পুরুষ | DLR2696524 ফটো উপলব্ধ | 560 নাম : মহঃ সাব্বির পিতার নাম: মহঃ ইসলাম বাড়ির নং : 36 বয়স : 40 লিঙ্গ : পুরুষ | DLR2738029 ফটো উপলব্ধ | 561 নাম : মহঃ ওয়াশিম পিতার নাম: মহঃ নসিম বাড়ির নং : 36 বয়স : 40 লিঙ্গ : পুরুষ | DLR2774743 ফটো উপলব্ধ |
| 562 নাম : মহঃ আসিম পিতার নাম: মহঃ ইদরিস বাড়ির নং : 36 বয়স : 40 লিঙ্গ : পুরুষ | DLR2477362 ফটো উপলব্ধ | 563 নাম : মহঃ আফতাব পিতার নাম: মহঃ আলাউদ্দিন বাড়ির নং : 36 বয়স : 40 লিঙ্গ : পুরুষ | ILJ2408128 ফটো উপলব্ধ | 564 নাম : মহঃ শামিম পিতার নাম: মহঃ রাশিদ বাড়ির নং : 36 বয়স : 40 লিঙ্গ : পুরুষ | ILJ2026607 ফটো উপলব্ধ |
| 565 নাম : সঞ্জিদা বিবি স্বামীর নাম: মহঃ আসলাম বাড়ির নং : 36 বয়স : 40 লিঙ্গ : মহিলা | ILJ2237311 ফটো উপলব্ধ | 566 নাম : শাবনাম বাবু পিতার নাম: শীকত আলি বাড়ির নং : 36 বয়স : 40 লিঙ্গ : মহিলা | ILJ1690791 ফটো উপলব্ধ | 567 নাম : আসমা খাতুন মায়ের নাম: হালিমা খাতুন বাড়ির নং : 36 বয়স : 40 লিঙ্গ : মহিলা | ILJ1690809 ফটো উপলব্ধ |
| 568 নাম : আফসানা পারভিন পিতার নাম: মহঃ শাজাহান বাড়ির নং : 36 বয়স : 40 লিঙ্গ : মহিলা | ILJ1690833 ফটো উপলব্ধ | 569 নাম : নাজনী পারভীন স্বামীর নাম: সাব্বির হুসেন বাড়ির নং : 36 বয়স : 40 লিঙ্গ : মহিলা | ILJ2603041 ফটো উপলব্ধ | 570 নাম : শালমা খাতুন পিতার নাম: মহঃ খালীল বাড়ির নং : 36 বয়স : 40 লিঙ্গ : মহিলা | DLR2477297 ফটো উপলব্ধ |

| | | | | | |
|--|--------------------------|--|--------------------------|--|--------------------------|
| 571 নাম : মহঃ ইমতিয়াজ মায়ের নাম: হালিমা খাতুন বাড়ির নং : 36 বয়স : 39 লিঙ্গ : পুরুষ | ILJ2016160 ফটো উপলব্ধ | 572 নাম : মহঃ আলী পিতার নামঃ সৈকত আলী বাড়ির নং : 36 বয়স : 39 লিঙ্গ : পুরুষ | ILJ1322056 ফটো উপলব্ধ | 573 নাম : আলিম হুসেন পিতার নামঃ মহঃ কাশেম বাড়ির নং : 36 বয়স : 39 লিঙ্গ : পুরুষ | ILJ2407773 ফটো উপলব্ধ |
| 574 নাম : মহঃ আনোয়ার পিতার নাম: মহঃ রামজানি বাড়ির নং : 36 বয়স : 39 লিঙ্গ : পুরুষ | ILJ2016145 ফটো উপলব্ধ | 575 নাম : মহঃ সেলিম পিতার নাম: মহঃ আনয়ার বাড়ির নং : 36 বয়স : 39 লিঙ্গ : পুরুষ | ILJ2408185 ফটো উপলব্ধ | 576 নাম : মহঃ সজিদ পিতার নামঃ মহঃ খালীল বাড়ির নং : 36 বয়স : 39 লিঙ্গ : পুরুষ | DLR2477313 ফটো উপলব্ধ |
| 577 নাম : সুলতানা বিবি স্বামীর নাম: মহঃ শামিম বাড়ির নং : 36 বয়স : 39 লিঙ্গ : মহিলা | ILJ2026599 ফটো উপলব্ধ | 578 নাম : মহঃ সামিম পিতার নাম: আব্দুল হাকিম বাড়ির নং : 36 বয়স : 38 লিঙ্গ : পুরুষ | ILJ2823896 ফটো উপলব্ধ | 579 নাম : সেখ বেচু মায়ের নাম: নুরজাহান বিবি বাড়ির নং : 36 বয়স : 38 লিঙ্গ : পুরুষ | ILJ2016186 ফটো উপলব্ধ |
| 580 নাম : মুনতারা বিবি স্বামীর নামঃ মহঃ রহমত বাড়ির নং : 36 বয়স : 38 লিঙ্গ : মহিলা | ILJ2408201 ফটো উপলব্ধ | 581 নাম : সাবানা বেগম পিতার নামঃ মহঃ আখতার বাড়ির নং : 36 বয়স : 38 লিঙ্গ : মহিলা | ILJ1921998 ফটো উপলব্ধ | 582 নাম : রুবি বিবি পিতার নাম: সেখ পাঁচু বাড়ির নং : 36 বয়স : 38 লিঙ্গ : মহিলা | ILJ2408193 ফটো উপলব্ধ |
| 583 নাম : সঞ্জিদা পারভিন মায়ের নামঃ মহঃ বেগম বাড়ির নং : 36 বয়স : 38 লিঙ্গ : মহিলা | ILJ3033180 ফটো উপলব্ধ | 584 নাম : আফতাব আলম পিতার নামঃ মহঃ মঃ বাড়ির নং : 36 বয়স : 37 লিঙ্গ : পুরুষ | ILJ2408052 ফটো উপলব্ধ | 585 নাম : ড পিতার নামঃ আব্দুল গাজি বাড়ির নং : 36 বয়স : 37 লিঙ্গ : পুরুষ | ILJ2016335 ফটো উপলব্ধ |
| 586 নাম : মহঃ রহমতুল্লা পিতার নাম: মহঃ আনয়ার বাড়ির নং : 36 বয়স : 37 লিঙ্গ : পুরুষ | ILJ2408177 ফটো উপলব্ধ | 587 নাম : নাজনী বিবি স্বামীর নামঃ মহঃ শামিম বাড়ির নং : 36 বয়স : 37 লিঙ্গ : মহিলা | ILJ2237287 ফটো উপলব্ধ | E 588 নাম : নাজমা বেগম মায়ের নাম: হালিমা খাতুন বাড়ির নং : 36 বয়স : 37 লিঙ্গ : মহিলা | ILJ2219376 ফটো উপলব্ধ |
| 589 নাম : শাহজাহান বেগম পিতার নামঃ আব্দুল গাজি বাড়ির নং : 36 বয়স : 37 লিঙ্গ : মহিলা | ILJ2016418 ফটো উপলব্ধ | 590 নাম : রসিদা বিবি স্বামীর নামঃ মহঃ জাহাঙ্গীর বাড়ির নং : 36 বয়স : 37 লিঙ্গ : মহিলা | ILJ2237337 ফটো উপলব্ধ | 591 নাম : তরমুম বেগম পিতার নামঃ মহঃ খালিম বাড়ির নং : 36 বয়স : 37 লিঙ্গ : মহিলা | ILJ2869642 ফটো উপলব্ধ |
| 592 নাম : মহঃ ফাইম পিতার নামঃ মহঃ সালিম বাড়ির নং : 36 বয়স : 36 লিঙ্গ : পুরুষ | ILJ2718237 ফটো উপলব্ধ | 593 নাম : মহঃ মুনা মায়ের নামঃ আঞ্জমিরা বিবি বাড়ির নং : 36 বয়স : 36 লিঙ্গ : পুরুষ | ILJ2880243 ফটো উপলব্ধ | 594 নাম : মহঃ শাহনওয়াজ পিতার নাম: মহঃ শাহজাহান বাড়ির নং : 36 বয়স : 36 লিঙ্গ : পুরুষ | ILJ2465201 ফটো উপলব্ধ |
| 595 নাম : মহঃ উসমান পিতার নামঃ আব্দুল করিম বাড়ির নং : 36 বয়স : 36 লিঙ্গ : পুরুষ | ILJ2016178 ফটো উপলব্ধ | 596 নাম : সাইদুর রহমান পিতার নামঃ মহঃ মুরতাজা খান বাড়ির নং : 36 বয়স : 36 লিঙ্গ : পুরুষ | ILJ2407971 ফটো উপলব্ধ | 597 নাম : মহঃ সাদ্দাম পিতার নাম: মহঃ সাইনুল হক বাড়ির নং : 36 বয়স : 36 লিঙ্গ : পুরুষ | ILJ2016301 ফটো উপলব্ধ |
| 598 নাম : নুরউদ্দিন পিতার নামঃ মহঃ নুরুলহুদা বাড়ির নং : 36 বয়স : 36 লিঙ্গ : পুরুষ | ILJ1690999 ফটো উপলব্ধ | 599 নাম : মহঃ ইমতিয়াজ পিতার নামঃ মহঃ সরফরাজ বাড়ির নং : 36 বয়স : 36 লিঙ্গ : পুরুষ | ILJ2465284 ফটো উপলব্ধ | 600 নাম : রুকসানা বিবি পিতার নামঃ ইমরুল আলি সৈখ বাড়ির নং : 36 বয়স : 36 লিঙ্গ : মহিলা | ILJ2473148 ফটো উপলব্ধ |

| | | | | | |
|---|--------------------------|--|--------------------------|--|--------------------------|
| 601 নাম : রানী বেগম স্বামীর নাম : মহঃ আখতার হোসেন বাড়ির নং : 36 বয়স : 36 লিঙ্গ : মহিলা | ILJ1891712 ফটো উপলব্ধ | 602 নাম : অনীষা বানো পিতার নাম : মোকত আলি বাড়ির নং : 36 বয়স : 36 লিঙ্গ : মহিলা | ILJ1690783 ফটো উপলব্ধ | 603 নাম : তারানা খাতুন স্বামীর নাম : রশিদ বেগম বাড়ির নং : 36 বয়স : 36 লিঙ্গ : মহিলা | ILJ2942415 ফটো উপলব্ধ |
| 604 নাম : ইয়াসমিন খাতুন পিতার নাম : মহঃ শামিম বাড়ির নং : 36 বয়স : 36 লিঙ্গ : মহিলা | ILJ2016210 ফটো উপলব্ধ | 605 নাম : নাসিমা খাতুন পিতার নাম : আবদুল জলিল বাড়ির নং : 36 বয়স : 36 লিঙ্গ : মহিলা | DLR2476141 ফটো উপলব্ধ | 606 নাম : শবানা পুরবিন স্বামীর নাম : মোঃ হুমায়ুন নসিম বাড়ির নং : 36 বয়স : 36 লিঙ্গ : মহিলা | ILJ3006558 ফটো উপলব্ধ |
| 607 নাম : মহঃ শামিম আলিম পিতার নাম : মহঃ নুরুল হুদা বাড়ির নং : 36 বয়স : 35 লিঙ্গ : পুরুষ | ILJ2016293 ফটো উপলব্ধ | 608 নাম : মহঃ নদীম পিতার নাম : মহঃ কলিম বাড়ির নং : 36 বয়স : 35 লিঙ্গ : পুরুষ | ILJ2869626 ফটো উপলব্ধ | 609 নাম : অসীম গজী গাজী পিতার নাম : আবদুল রশিদ গজী বাড়ির নং : 36 বয়স : 35 লিঙ্গ : পুরুষ | ILJ2026573 ফটো উপলব্ধ |
| 610 নাম : মহঃ আকবর খান পিতার নাম : জকির খান বাড়ির নং : 36 বয়স : 35 লিঙ্গ : পুরুষ | ILJ1921956 ফটো উপলব্ধ | 611 নাম : মহঃ মুন্না পিতার নাম : মহঃ আজমুদ্দিন বাড়ির নং : 36 বয়স : 35 লিঙ্গ : পুরুষ | ILJ2408235 ফটো উপলব্ধ | 612 নাম : মহঃ ইরশাদ পিতার নাম : মহঃ ফকরুস বাড়ির নং : 36 বয়স : 35 লিঙ্গ : পুরুষ | ILJ2016202 ফটো উপলব্ধ |
| 613 নাম : আরমান শেখ পিতার নাম : আসগার বাড়ির নং : 36 বয়স : 35 লিঙ্গ : পুরুষ | ILJ1891837 ফটো উপলব্ধ | 614 নাম : মহঃ আফসর পিতার নাম : মহঃ আখতার বাড়ির নং : 36 বয়স : 35 লিঙ্গ : পুরুষ | ILJ1690916 ফটো উপলব্ধ | 615 নাম : মহঃ নূর আলম পিতার নাম : মহঃ নাবি বকর বাড়ির নং : 36 বয়স : 35 লিঙ্গ : পুরুষ | ILJ1690890 ফটো উপলব্ধ |
| 616 নাম : আজমেরি খাতুন পিতার নাম : মহঃ আসলাম বাড়ির নং : 36 বয়স : 35 লিঙ্গ : মহিলা | ILJ2237329 ফটো উপলব্ধ | 617 নাম : গুলফসা বিবি পিতার নাম : মহঃ সরফরাজ বাড়ির নং : 36 বয়স : 35 লিঙ্গ : মহিলা | ILJ2464949 ফটো উপলব্ধ | Q 618 নাম : নিলু সাউ স্বামীর নাম : সোমনাথ সাউ বাড়ির নং : 36 বয়স : 35 লিঙ্গ : মহিলা | ILJ2718096 ফটো উপলব্ধ |
| 619 নাম : মমতাজ বিবি স্বামীর নাম : কিশোর শেখ বাড়ির নং : 36 বয়স : 35 লিঙ্গ : মহিলা | ILJ3001039 ফটো উপলব্ধ | 620 নাম : মহঃ আরজ পিতার নাম : মহঃ গোরা বাড়ির নং : 36 বয়স : 34 লিঙ্গ : পুরুষ | ILJ1690957 ফটো উপলব্ধ | 621 নাম : মোহাম্মদ ইনশাদ পিতার নাম : মোঃ হুমায়ুন ইউসুফ বাড়ির নং : 36 বয়স : 34 লিঙ্গ : পুরুষ | ILJ2603009 ফটো উপলব্ধ |
| 622 নাম : সৈয়দ ইখতিয়ার আলি পিতার নাম : সৈয়দ আকতার আলি বাড়ির নং : 36 বয়স : 34 লিঙ্গ : পুরুষ | ILJ2407716 ফটো উপলব্ধ | 623 নাম : মহঃ নূর ইসলাম পিতার নাম : মহঃ নবী বকর বাড়ির নং : 36 বয়স : 34 লিঙ্গ : পুরুষ | ILJ1690924 ফটো উপলব্ধ | 624 নাম : মহঃ নেজাম পিতার নাম : মহঃ সুলতান বাড়ির নং : 36 বয়স : 34 লিঙ্গ : পুরুষ | ILJ2407997 ফটো উপলব্ধ |
| 625 নাম : আফরোজা খাতুন পিতার নাম : মহঃ ইউসুফ বাড়ির নং : 36 বয়স : 34 লিঙ্গ : মহিলা | ILJ2219343 ফটো উপলব্ধ | 626 নাম : জিনাত বেগম স্বামীর নাম : মহঃ ওয়াসিম বাড়ির নং : 36 বয়স : 34 লিঙ্গ : মহিলা | ILJ2407757 ফটো উপলব্ধ | 627 নাম : শাবানা খাতুন পিতার নাম : আবদুল রশিদ গাজী বাড়ির নং : 36 বয়স : 34 লিঙ্গ : মহিলা | ILJ1921964 ফটো উপলব্ধ |
| 628 নাম : বেবী ফরিদা পিতার নাম : মহঃ সার্ব হুসেন বাড়ির নং : 36 বয়স : 34 লিঙ্গ : মহিলা | ILJ1921972 ফটো উপলব্ধ | 629 নাম : তারানা বেগম স্বামীর নাম : আমিনা হুসেন বাড়ির নং : 36 বয়স : 34 লিঙ্গ : মহিলা | ILJ2407799 ফটো উপলব্ধ | 630 নাম : হামিদা খাতুন স্বামীর নাম : জাহাঙ্গীর রহমান বাড়ির নং : 36 বয়স : 34 লিঙ্গ : মহিলা | ILJ2016269 ফটো উপলব্ধ |

| | | | | | |
|---|--------------------------|---|--------------------------|---|--------------------------|
| 631 নাম : রেশমা খাতুন পিতার নাম : লাল হুসেন বাড়ির নং : 36 বয়স : 34 লিঙ্গ : মহিলা | ILJ2771277 ফটো উপলব্ধ | 632 নাম : ফারিদা বিবি পিতার নাম : রুমজান খান বাড়ির নং : 36 বয়স : 34 লিঙ্গ : মহিলা | ILJ2771319 ফটো উপলব্ধ | 633 নাম : সাজদা খাতুন স্বামীর নাম : মহঃ আজাদ বাড়ির নং : 36 বয়স : 34 লিঙ্গ : মহিলা | ILJ2016236 ফটো উপলব্ধ |
| 634 নাম : সালেহা খাতুন পিতার নাম : মুইঃ সালেউদ্দিন বাড়ির নং : 36 বয়স : 34 লিঙ্গ : মহিলা | ILJ2219210 ফটো উপলব্ধ | 635 নাম : নিখাত পারভীন স্বামীর নাম : মুইঃ আফসর বাড়ির নং : 36 বয়স : 34 লিঙ্গ : মহিলা | ILJ3084159 ফটো উপলব্ধ | 636 নাম : মহঃ আব্দুলা পিতার নাম : বাবুজান বাড়ির নং : 36 বয়স : 33 লিঙ্গ : পুরুষ | ILJ2718195 ফটো উপলব্ধ |
| 637 নাম : আমীর আক্তার পিতার নাম : মুইঃ জালালউদ্দিন বাড়ির নং : 36 বয়স : 33 লিঙ্গ : পুরুষ | ILJ2219384 ফটো উপলব্ধ | 638 নাম : মোহম্মদ আনোয়ার পিতার নাম : মহঃ সুলতান বাড়ির নং : 36 বয়স : 33 লিঙ্গ : পুরুষ | ILJ2408003 ফটো উপলব্ধ | 639 নাম : মহঃ ইউসুফ পিতার নাম : বাবুজান বাড়ির নং : 36 বয়স : 33 লিঙ্গ : পুরুষ | ILJ2465276 ফটো উপলব্ধ |
| 640 নাম : রিমা খাতুন স্বামীর নাম : মোহম্মদ নেজ.ম বাড়ির নং : 36 বয়স : 31 লিঙ্গ : মহিলা | ILJ3219896 ফটো উপলব্ধ | 641 নাম : মোহম্মদ ইরশাদ মায়ের নাম : যসমিন বেগম বাড়ির নং : 36 বয়স : 23 লিঙ্গ : পুরুষ | ILJ3219862 ফটো উপলব্ধ | 642 নাম : মহঃ ওয়াজিদ পিতার নাম : মুইঃ সেলিম বাড়ির নং : 36 বয়স : 33 লিঙ্গ : পুরুষ | ILJ2859023 ফটো উপলব্ধ |
| 643 নাম : সাইকা খাতুন স্বামীর নাম : মুইঃ সাবির বাড়ির নং : 36 বয়স : 33 লিঙ্গ : মহিলা | ILJ2859072 ফটো উপলব্ধ | 644 নাম : শাহিন বেগম স্বামীর নাম : মুইঃ সাবির বাড়ির নং : 36 বয়স : 33 লিঙ্গ : মহিলা | ILJ2016228 ফটো উপলব্ধ | # 645 নাম : সব্বো খাতুন পিতার নাম : মোহম্মদ নূরুল হুদা বাড়ির নং : 36 বয়স : 33 লিঙ্গ : মহিলা | ILJ2016277 ফটো উপলব্ধ |
| 646 নাম : আফসানা বেগম স্বামীর নাম : মুইঃ সুমা বাড়ির নং : 36 বয়স : 33 লিঙ্গ : মহিলা | ILJ2408227 ফটো উপলব্ধ | 647 নাম : বোশনি বিবি স্বামীর নাম : মুইঃ সোহাদ বাড়ির নং : 36 বয়স : 33 লিঙ্গ : মহিলা | ILJ2798049 ফটো উপলব্ধ | 648 নাম : রুহী খাতুন পিতার নাম : মুরতুজা খান বাড়ির নং : 36 বয়স : 33 লিঙ্গ : মহিলা | ILJ2407914 ফটো উপলব্ধ |
| 649 নাম : আবু সুফিয়ান পিতার নাম : আতাউর রহমান বাড়ির নং : 36 বয়স : 32 লিঙ্গ : পুরুষ | ILJ2408060 ফটো উপলব্ধ | 650 নাম : মহঃ সরফরাজ পিতার নাম : মুইঃ বাসির বাড়ির নং : 36 বয়স : 32 লিঙ্গ : পুরুষ | ILJ2408300 ফটো উপলব্ধ | 651 নাম : মহঃ আকিল পিতার নাম : মুইঃ সেলিম বাড়ির নং : 36 বয়স : 32 লিঙ্গ : পুরুষ | ILJ2407989 ফটো উপলব্ধ |
| 652 নাম : ফিরোজ মহঃ পিতার নাম : নজরুল ইসলাম বাড়ির নং : 36 বয়স : 32 লিঙ্গ : পুরুষ | ILJ2602902 ফটো উপলব্ধ | 653 নাম : মহঃ মেহবুব পিতার নাম : মুইঃ মকবুল বাড়ির নং : 36 বয়স : 32 লিঙ্গ : পুরুষ | ILJ2465219 ফটো উপলব্ধ | 654 নাম : রোশনি খাতুন পিতার নাম : আখতার হুসেন বাড়ির নং : 36 বয়স : 32 লিঙ্গ : মহিলা | ILJ2464964 ফটো উপলব্ধ |
| 655 নাম : গুড়িয়া সুলতানা স্বামীর নাম : মহঃ আরজু বাড়ির নং : 36 বয়স : 32 লিঙ্গ : মহিলা | ILJ2798056 ফটো উপলব্ধ | 656 নাম : সাহজানা বিবি মায়ের নাম : দুলারা বিবি বাড়ির নং : 36 বয়স : 32 লিঙ্গ : মহিলা | ILJ2797975 ফটো উপলব্ধ | 657 নাম : শানা ফাতমা পিতার নাম : মুইঃ সাবির বাড়ির নং : 36 বয়স : 32 লিঙ্গ : মহিলা | ILJ2718104 ফটো উপলব্ধ |
| 658 নাম : কুসুম বেগম স্বামীর নাম : মহঃ সাবির বাড়ির নং : 36 বয়স : 32 লিঙ্গ : মহিলা | ILJ3084704 ফটো উপলব্ধ | 659 নাম : মহঃ রিজওয়ান পিতার নাম : আতাউল রহমান বাড়ির নং : 36 বয়স : 31 লিঙ্গ : পুরুষ | ILJ2408078 ফটো উপলব্ধ | 660 নাম : মহঃ সাইম পিতার নাম : মুইঃ সাবির বাড়ির নং : 36 বয়স : 31 লিঙ্গ : পুরুষ | ILJ2718229 ফটো উপলব্ধ |

| | | | | | |
|--|--------------------------|--|--------------------------|--|--------------------------|
| 661 নাম : মহঃ আরসাদ পিতার নাম: মহঃ আসগার বাড়ির নং : 36 বয়স : 31 লিঙ্গ : পুরুষ | ILJ2219392 ফটো উপলব্ধ | 662 নাম : মোহাম্মদ জায়েদ হুসেন পিতার নাম: মুইঃ কাশেম হুসেন বাড়ির নং : 36 বয়স : 31 লিঙ্গ : পুরুষ | ILJ2955664 ফটো উপলব্ধ | 663 নাম : রুবী খাতুন স্বামীর নাম: মহঃ আকিল বাড়ির নং : 36 বয়স : 31 লিঙ্গ : মহিলা | ILJ2602969 ফটো উপলব্ধ |
| 664 নাম : সমির গাজী পিতার নাম: চাদ গাজী বাড়ির নং : 36 বয়স : 30 লিঙ্গ : পুরুষ | ILJ3159308 ফটো উপলব্ধ | 665 নাম : গুলজার আলি মায়ের নাম: মুইঃ বেগম বাড়ির নং : 36 বয়স : 30 লিঙ্গ : পুরুষ | ILJ3084258 ফটো উপলব্ধ | 666 নাম : নূর মহম্মদ পিতার নাম: মুইঃ নব্বি বরু বাড়ির নং : 36 বয়স : 30 লিঙ্গ : পুরুষ | ILJ2408292 ফটো উপলব্ধ |
| 667 নাম : মহঃ ফিরোজ আলিম পিতার নাম: মুইঃ নওসাদ বাড়ির নং : 36 বয়স : 30 লিঙ্গ : পুরুষ | ILJ2465144 ফটো উপলব্ধ | 668 নাম : মহঃ আমির পিতার নাম: নাসির বাড়ির নং : 36 বয়স : 30 লিঙ্গ : পুরুষ | ILJ2718138 ফটো উপলব্ধ | 669 নাম : শাহিদ গাজি পিতার নাম: চাদ গাজি বাড়ির নং : 36 বয়স : 30 লিঙ্গ : পুরুষ | ILJ2408037 ফটো উপলব্ধ |
| 670 নাম : রুকসার খাতুন পিতার নাম: মুইঃ ইউসুফ বাড়ির নং : 36 বয়স : 30 লিঙ্গ : মহিলা | ILJ2407963 ফটো উপলব্ধ | 671 নাম : সাহানী খাতুন পিতার নাম: মুইঃ সালাউদ্দিন বাড়ির নং : 36 বয়স : 30 লিঙ্গ : মহিলা | ILJ2408169 ফটো উপলব্ধ | 672 নাম : স্বাধিকা আলি পিতার নাম: শৈয়দ আকতার আলি বাড়ির নং : 36 বয়স : 25 লিঙ্গ : মহিলা | ILJ2407724 ফটো উপলব্ধ |
| 673 নাম : ফরহত খাতুন পিতার নাম: শাহানাজ পাচু বাড়ির নং : 36 বয়স : 30 লিঙ্গ : মহিলা | ILJ2717999 ফটো উপলব্ধ | 674 নাম : সালমা বানো পিতার নাম: শৌকত আলি বাড়ির নং : 36 বয়স : 30 লিঙ্গ : মহিলা | ILJ2603066 ফটো উপলব্ধ | 675 নাম : সীমা খাতুন পিতার নাম: মুইঃ জব্বার খান বাড়ির নং : 36 বয়স : 30 লিঙ্গ : মহিলা | ILJ2603074 ফটো উপলব্ধ |
| 676 নাম : গুলনাজ খাতুন মায়ের নাম: শাহানাজ বেগম বাড়ির নং : 36 বয়স : 30 লিঙ্গ : মহিলা | ILJ3033081 ফটো উপলব্ধ | 677 নাম : মহঃ সামসুদ পিতার নাম: মুইঃ আহিনুলা বাড়ির নং : 36 বয়স : 29 লিঙ্গ : পুরুষ | ILJ2771178 ফটো উপলব্ধ | 678 নাম : সেখ নিশার পিতার নাম: মুইঃ জুম্মান বাড়ির নং : 36 বয়স : 29 লিঙ্গ : পুরুষ | ILJ2602886 ফটো উপলব্ধ |
| 679 নাম : সাজিদা খাতুন পিতার নাম: মুইঃ ইয়াসিন বাড়ির নং : 36 বয়স : 29 লিঙ্গ : মহিলা | ILJ2745131 ফটো উপলব্ধ | 680 নাম : সাক্বো খাতুন পিতার নাম: মহঃ সামিম বাড়ির নং : 36 বয়স : 29 লিঙ্গ : মহিলা | ILJ2798007 ফটো উপলব্ধ | 681 নাম : রুহি পারভিন মায়ের নাম: মুইঃ বেগম বাড়ির নং : 36 বয়স : 29 লিঙ্গ : মহিলা | ILJ3033206 ফটো উপলব্ধ |
| 682 নাম : জেবা খাতুন মায়ের নাম: সুলতানা বাড়ির নং : 36 বয়স : 29 লিঙ্গ : মহিলা | ILJ2870707 ফটো উপলব্ধ | 683 নাম : সেখ রেহান মায়ের নাম: নূর জাহান খাতুন বাড়ির নং : 36 বয়স : 28 লিঙ্গ : পুরুষ | ILJ3084027 ফটো উপলব্ধ | 684 নাম : ইশরত খাতুন পিতার নাম: মুইঃ ইশরাইল বাড়ির নং : 36 বয়স : 28 লিঙ্গ : মহিলা | ILJ2771228 ফটো উপলব্ধ |
| 685 নাম : রুমানা ফাতেমা পিতার নাম: নাসির বাড়ির নং : 36 বয়স : 28 লিঙ্গ : মহিলা | ILJ2718088 ফটো উপলব্ধ | 686 নাম : আব্দুল করিম পিতার নাম: মহঃ নইম বাড়ির নং : 36 বয়স : 27 লিঙ্গ : পুরুষ | ILJ2797934 ফটো উপলব্ধ | 687 নাম : মহঃ গুলজার মায়ের নাম: জৈনাব বিবি বাড়ির নং : 36 বয়স : 27 লিঙ্গ : পুরুষ | ILJ2956159 ফটো উপলব্ধ |
| 688 নাম : মহঃ মোস্তাকিউ পিতার নাম: মহঃ মুসতাফা বাড়ির নং : 36 বয়স : 27 লিঙ্গ : পুরুষ | ILJ2880466 ফটো উপলব্ধ | 689 নাম : মোহাম্মদ আকিল পিতার নাম: মহঃ আখতার বাড়ির নং : 36 বয়স : 27 লিঙ্গ : পুরুষ | ILJ2870020 ফটো উপলব্ধ | 690 নাম : মহঃ আজাদ মায়ের নাম: আশমা বেগম বাড়ির নং : 36 বয়স : 27 লিঙ্গ : পুরুষ | ILJ2858744 ফটো উপলব্ধ |

| | | | | | |
|--|--------------------------|---|--------------------------|--|--------------------------|
| 691 নাম : রজিয়া পারবিন স্বামীর নাম: মোহম্মদ মুস্তাফা বাড়ির নং : 36 বয়স : 27 লিঙ্গ : মহিলা | ILJ3097250 ফটো উপলব্ধ | 692 নাম : শহিন নাজ স্বামীর নাম: মোহম্মদ ওয়াজিদ বাড়ির নং : 36 বয়স : 27 লিঙ্গ : মহিলা | ILJ3084407 ফটো উপলব্ধ | 693 নাম : মহঃ সাহিদ মায়ের নাম: সাহিদা বিবি বাড়ির নং : 36 বয়স : 26 লিঙ্গ : পুরুষ | ILJ2811123 ফটো উপলব্ধ |
| 694 নাম : আফতাব আলম পিতার নাম: মইঃ সালাউদ্দিন বাড়ির নং : 36 বয়স : 26 লিঙ্গ : পুরুষ | ILJ2812733 ফটো উপলব্ধ | 695 নাম : মহঃ আসিফ মায়ের নাম: পুরাতন বেগম বাড়ির নং : 36 বয়স : 26 লিঙ্গ : পুরুষ | ILJ2812766 ফটো উপলব্ধ | 696 নাম : রেশমা খাতুন পিতার নাম: মইঃ জাকার খান বাড়ির নং : 36 বয়স : 26 লিঙ্গ : মহিলা | ILJ2811115 ফটো উপলব্ধ |
| 697 নাম : নিশা খাতুন পিতার নাম: শেখ জুমান বাড়ির নং : 36 বয়স : 26 লিঙ্গ : মহিলা | ILJ2797900 ফটো উপলব্ধ | 698 নাম : জিনাত পারভীন মায়ের নাম: রফি পারভীন বাড়ির নং : 36 বয়স : 26 লিঙ্গ : মহিলা | ILJ2797918 ফটো উপলব্ধ | 699 নাম : মাহজাবিন খাতুন মায়ের নাম: মুন্নি বেগম বাড়ির নং : 36 বয়স : 26 লিঙ্গ : মহিলা | ILJ2811057 ফটো উপলব্ধ |
| 700 নাম : সানা খাতুন পিতার নাম: মইঃ ইয়াসিন বাড়ির নং : 36 বয়স : 26 লিঙ্গ : মহিলা | ILJ2859031 ফটো উপলব্ধ | 701 নাম : সাহিন খাতুন পিতার নাম: মইঃ ইয়াসিন বাড়ির নং : 36 বয়স : 26 লিঙ্গ : মহিলা | ILJ2859049 ফটো উপলব্ধ | 702 নাম : অফসানা খাতুন মায়ের নাম: সাঞ্জিদা বিবি বাড়ির নং : 36 বয়স : 26 লিঙ্গ : মহিলা | ILJ2811107 ফটো উপলব্ধ |
| 703 নাম : মোহম্মদ ইয়াসিন পিতার নাম: নুরুল হোদা বাড়ির নং : 36 বয়স : 25 লিঙ্গ : পুরুষ | ILJ3051257 ফটো উপলব্ধ | 704 নাম : তামিম বেগম পিতার নাম: শেখ কুতুবউদ্দিন বাড়ির নং : 36 বয়স : 25 লিঙ্গ : মহিলা | ILJ2869600 ফটো উপলব্ধ | 705 নাম : ফরজানা খাতুন মায়ের নাম: সাঞ্জিদা বিবি বাড়ির নং : 36 বয়স : 25 লিঙ্গ : মহিলা | ILJ2858827 ফটো উপলব্ধ |
| 706 নাম : রিজওয়ানা খাতুন পিতার নাম: মোহম্মদ আব্বাস বাড়ির নং : 36 বয়স : 25 লিঙ্গ : মহিলা | ILJ2849263 ফটো উপলব্ধ | 707 নাম : কৈকাসা পারভীন পিতার নাম: শেখ রহমত বাড়ির নং : 36 বয়স : 25 লিঙ্গ : মহিলা | ILJ2837508 ফটো উপলব্ধ | 708 নাম : মুসারত খাতুন পিতার নাম: চাঁদ গাজি বাড়ির নং : 36 বয়স : 25 লিঙ্গ : মহিলা | ILJ2841385 ফটো উপলব্ধ |
| 709 নাম : মুসারত খাতুন পিতার নাম: মোহম্মদ ইঞ্জরায়েল বাড়ির নং : 36 বয়স : 24 লিঙ্গ : মহিলা | ILJ2956290 ফটো উপলব্ধ | 710 নাম : রুমা সেন পিতার নাম: নুপেন সেন বাড়ির নং : 36 বয়স : 24 লিঙ্গ : মহিলা | ILJ2955763 ফটো উপলব্ধ | 711 নাম : ইমরান খান পিতার নাম: ফৈয়াজ খান বাড়ির নং : 36 বয়স : 23 লিঙ্গ : পুরুষ | ILJ3024783 ফটো উপলব্ধ |
| 712 নাম : শুভু আনসারি পিতার নাম: মইঃ ইয়াসিন বাড়ির নং : 36 বয়স : 23 লিঙ্গ : পুরুষ | ILJ3024924 ফটো উপলব্ধ | 713 নাম : মহঃ আফজল পিতার নাম: মইঃ আসলাম বাড়ির নং : 36 বয়স : 23 লিঙ্গ : পুরুষ | ILJ3024551 ফটো উপলব্ধ | 714 নাম : শাহনাজ খাতুন স্বামীর নাম: আরজু বাড়ির নং : 36 বয়স : 23 লিঙ্গ : মহিলা | ILJ3096286 ফটো উপলব্ধ |
| 715 নাম : ইরফান খান পিতার নাম: মইঃ ফৈয়াজ খান বাড়ির নং : 36 বয়স : 22 লিঙ্গ : পুরুষ | ILJ3084100 ফটো উপলব্ধ | 716 নাম : মহঃ আজাদ পিতার নাম: পাঁচু বাড়ির নং : 36 বয়স : 22 লিঙ্গ : পুরুষ | ILJ3139425 ফটো উপলব্ধ | 717 নাম : মহঃ সমীর আব্দুলসারি পিতার নাম: মইঃ আখতার বাড়ির নং : 36 বয়স : 22 লিঙ্গ : পুরুষ | ILJ3084191 ফটো উপলব্ধ |
| 718 নাম : নাগমা খাতুন পিতার নাম: আশরাফ গাজী বাড়ির নং : 36 বয়স : 22 লিঙ্গ : মহিলা | ILJ3084381 ফটো উপলব্ধ | 719 নাম : মাংপী পাশী পিতার নাম: কার্তিক নাথ পাশী বাড়ির নং : 36 বয়স : 21 লিঙ্গ : মহিলা | ILJ3142452 ফটো উপলব্ধ | 720 নাম : মহঃ ইস্তিযাক আহমেদ স্বামীর নাম: মইঃ ইফতেকার আহমেদ বাড়ির নং : 36 বয়স : 29 লিঙ্গ : পুরুষ | ILJ2780039 ফটো উপলব্ধ |

| | | | | | |
|---|--------------------------------|--|--------------------------------|--|--------------------------------|
| 721 নাম : মহঃ ফইয়াজ আলিম পিতার নাম: মুইঃ মৌসাদ বাড়ির নং : 36 বয়স : 26 লিঙ্গ : পুরুষ | ILJ2878155 ফটো উপলব্ধ | 722 নাম : মুন্না আলি পিতার নাম: সাবির আলি বাড়ির নং : 36 বয়স : 41 লিঙ্গ : পুরুষ | ILJ1891605 ফটো উপলব্ধ | 723 নাম : আমির আলি পিতার নাম: মুইঃ সামিম আলি বাড়ির নং : 36 বয়স : 32 লিঙ্গ : পুরুষ | ILJ2718252 ফটো উপলব্ধ |
| 724 নাম : রফা আঞ্জুম মায়ের নাম: ইসরত জাহান বাড়ির নং : 36 বয়স : 30 লিঙ্গ : মহিলা | ILJ3084555 ফটো উপলব্ধ | 725 নাম : মোহাম্মদ জাক্বার আলসাদি পিতার নাম: মোহাম্মদ আখতার বাড়ির নং : 36 বয়স : 24 লিঙ্গ : পুরুষ | ILJ2955573 ফটো উপলব্ধ | 726 নাম : মোহাম্মদ আব্দুল্লাহ অন্যান্য: সাঞ্জিদা বিবি বাড়ির নং : 36 বয়স : 56 লিঙ্গ : পুরুষ | ILJ2882918 ফটো উপলব্ধ |
| 727 নাম : সিমরন বাল্লিকি পিতার নাম: বিনোদ বাল্লিকি বাড়ির নং : 36 বয়স : 27 লিঙ্গ : মহিলা | ILJ2771822 ফটো উপলব্ধ | 728 নাম : চন্দন বশিষ্ঠ পিতার নাম: চন্দ্রা নারায়ণ বশিষ্ঠ বাড়ির নং : 36 বয়স : 66 লিঙ্গ : পুরুষ | WB/22/155/408840 ফটো উপলব্ধ | 729 নাম : সুলতানা বেগম স্বামীর নাম: মুজিব খান বাড়ির নং : 36 বয়স : 51 লিঙ্গ : মহিলা | DLR1527514 ফটো উপলব্ধ |
| 730 নাম : নূরী বেগম স্বামীর নাম: কিউবউদ্দিন বাড়ির নং : 36 বয়স : 50 লিঙ্গ : মহিলা | DLR2737955 ফটো উপলব্ধ | 731 নাম : জয়নাব বেগম স্বামীর নাম: মুইঃ সাবির, অনসারি বাড়ির নং : 36 বয়স : 47 লিঙ্গ : মহিলা | ILJ3144730 ফটো উপলব্ধ | 732 নাম : জহনরা বেগম স্বামীর নাম: মুইঃ নইম বাড়ির নং : 36 বয়স : 46 লিঙ্গ : মহিলা | DLR2774701 ফটো উপলব্ধ |
| 733 নাম : বুবীদা বেগম স্বামীর নাম: মুইঃ অসলাম বাড়ির নং : 36 বয়স : 36 লিঙ্গ : মহিলা | DLR2774719 ফটো উপলব্ধ | 734 নাম : নীতা বেগম স্বামীর নাম: সাহিদ শেক বাড়ির নং : 36 বয়স : 30 লিঙ্গ : মহিলা | ILJ3138294 ফটো উপলব্ধ | 735 নাম : রাবেয়া বিবি পিতার নাম: মঃ . নশিম বাড়ির নং : 36 বয়স : 39 লিঙ্গ : মহিলা | DLR2737989 ফটো উপলব্ধ |
| 736 নাম : মহঃ বিরজু পিতার নাম: গারো বাড়ির নং : 36 বয়স : 29 লিঙ্গ : পুরুষ | ILJ2602894 ফটো উপলব্ধ | 737 নাম : মোহাম্মদ সরজ পিতার নাম: মোহাম্মদ খোরা বাড়ির নং : 36 বয়স : 20 লিঙ্গ : পুরুষ | ILJ3232162 ফটো উপলব্ধ | 738 নাম : চঞ্চল বশিষ্ঠ পিতার নাম: চন্দন বশিষ্ঠ বাড়ির নং : 36 বয়স : 39 লিঙ্গ : পুরুষ | ILJ1530146 ফটো উপলব্ধ |
| 739 নাম : সুমন বশিষ্ঠ স্বামীর নাম: চঞ্চল বশিষ্ঠ বাড়ির নং : 36 বয়স : 35 লিঙ্গ : মহিলা | ILJ2408045 ফটো উপলব্ধ | 740 নাম : কুন্তলা চক্রবর্তী স্বামীর নাম: সুকোমল চক্রবর্তী বাড়ির নং : 36 বয়স : 77 লিঙ্গ : মহিলা | DLR1527290 ফটো উপলব্ধ | 741 নাম : জয়দেব ডাস পিতার নাম: অজিত ডাস বাড়ির নং : 36 বয়স : 61 লিঙ্গ : পুরুষ | WB/22/155/408489 ফটো উপলব্ধ |
| 742 নাম : সুখেন ডাস পিতার নাম: অজিত ডাস বাড়ির নং : 36 বয়স : 59 লিঙ্গ : পুরুষ | WB/22/155/408518 ফটো উপলব্ধ | 743 নাম : সুকুমার ডাস পিতার নাম: কমল ডাস বাড়ির নং : 36 বয়স : 59 লিঙ্গ : পুরুষ | WB/22/155/408098 ফটো উপলব্ধ | 744 নাম : দুখু ডাস পিতার নাম: কমল ডাস বাড়ির নং : 36 বয়স : 59 লিঙ্গ : পুরুষ | WB/22/155/408529 ফটো উপলব্ধ |
| 745 নাম : সৌমেন ডাস পিতার নাম: অজিত ডাস বাড়ির নং : 36 বয়স : 57 লিঙ্গ : পুরুষ | ILJ3245966 ফটো উপলব্ধ | 746 নাম : উওম ডাস পিতার নাম: অজিত ডাস বাড়ির নং : 36 বয়স : 54 লিঙ্গ : পুরুষ | WB/22/155/408111 ফটো উপলব্ধ | 747 নাম : শিখা ডাস স্বামীর নাম: সুখেন ডাস বাড়ির নং : 36 বয়স : 53 লিঙ্গ : মহিলা | WB/22/155/408057 ফটো উপলব্ধ |
| 748 নাম : শিখা ডাস স্বামীর নাম: সৌমেন ডাস বাড়ির নং : 36 বয়স : 51 লিঙ্গ : মহিলা | WB/22/155/408047 ফটো উপলব্ধ | 749 নাম : লটিকা ডাস স্বামীর নাম: দুখু ডাস বাড়ির নং : 36 বয়স : 41 লিঙ্গ : মহিলা | DLR2737914 ফটো উপলব্ধ | 750 নাম : সিদ্ধার্থ দাস পিতার নাম: জয়দেব দাস বাড়ির নং : 36 বয়স : 33 লিঙ্গ : পুরুষ | ILJ2219046 ফটো উপলব্ধ |

| | | | | | |
|--|--------------------------------|--|--------------------------------|--|--------------------------------|
| 751 নাম : সৈকত দাস পিতার নাম: জয়দেব দাস বাড়ির নং : 36 বয়স : 30 লিঙ্গ : পুরুষ | ILJ2408094 ফটো উপলব্ধ | 752 নাম : সৌরভ দাস পিতার নাম: সৌমেন দাস বাড়ির নং : 36 বয়স : 29 লিঙ্গ : পুরুষ | ILJ2771079 ফটো উপলব্ধ | 753 নাম : রিম্পা দাস পিতার নাম: দুখু দাস বাড়ির নং : 36 বয়স : 22 লিঙ্গ : মহিলা | ILJ3084357 ফটো উপলব্ধ |
| 754 নাম : পুটল দেবী স্বামীর নাম: রণজীত ক্র রাম বাড়ির নং : 36 বয়স : 41 লিঙ্গ : মহিলা | ILJ3159225 ফটো উপলব্ধ | Q 755 নাম : গোবিন্দ দে পিতার নাম: শ্রীপতি দে বাড়ির নং : 36 বয়স : 50 লিঙ্গ : পুরুষ | ILJ2407849 ফটো উপলব্ধ | 756 নাম : অসিত ধর পিতার নাম: সুরীশ ধর বাড়ির নং : 36 বয়স : 54 লিঙ্গ : পুরুষ | ILJ3108321 ফটো উপলব্ধ |
| 757 নাম : শমশাদ বেগম পিতার নাম: আব্দুল মলিক বাড়ির নং : 36 বয়স : 42 লিঙ্গ : মহিলা | FND2570992 ফটো উপলব্ধ | 758 নাম : বিশ্বজিৎ ধর পিতার নাম: অসিত ধর বাড়ির নং : 36 বয়স : 23 লিঙ্গ : পুরুষ | ILJ3024791 ফটো উপলব্ধ | 759 নাম : শৈলেন কুমার ডাড়া পিতার নাম: চিত্তরঞ্জন ডাড়া বাড়ির নং : 36 বয়স : 56 লিঙ্গ : পুরুষ | WB/22/155/408538 ফটো উপলব্ধ |
| 760 নাম : সবিত ডাড়া স্বামীর নাম: সৈলেন ক্র . ডাড়া বাড়ির নং : 36 বয়স : 49 লিঙ্গ : মহিলা | DLR2736171 ফটো উপলব্ধ | 761 নাম : অনিল দও পিতার নাম: সুরেন্দ্র দও বাড়ির নং : 36 বয়স : 86 লিঙ্গ : পুরুষ | WB/22/155/408250 ফটো উপলব্ধ | 762 নাম : অলো দও স্বামীর নাম: অনিল দও বাড়ির নং : 36 বয়স : 76 লিঙ্গ : মহিলা | WB/22/155/408384 ফটো উপলব্ধ |
| 763 নাম : বিলা দও স্বামীর নাম: রতন দও বাড়ির নং : 36 বয়স : 63 লিঙ্গ : মহিলা | DLR1527225 ফটো উপলব্ধ | 764 নাম : সুকুমার দও পিতার নাম: মোতীলাল দও বাড়ির নং : 36 বয়স : 61 লিঙ্গ : পুরুষ | WB/22/155/408663 ফটো উপলব্ধ | 765 নাম : অশিম দও পিতার নাম: অনিল দও বাড়ির নং : 36 বয়স : 61 লিঙ্গ : পুরুষ | WB/22/155/408601 ফটো উপলব্ধ |
| Q 766 নাম : পূর্ণিমা দও স্বামীর নাম: অশিম দও বাড়ির নং : 36 বয়স : 56 লিঙ্গ : মহিলা | WB/22/155/408385 ফটো উপলব্ধ | 767 নাম : রতনা দও স্বামীর নাম: সুকুমার দও বাড়ির নং : 36 বয়স : 54 লিঙ্গ : মহিলা | WB/22/155/408855 ফটো উপলব্ধ | 768 নাম : অপর্ণা দও স্বামীর নাম: তপস দও বাড়ির নং : 36 বয়স : 53 লিঙ্গ : মহিলা | WB/22/155/408386 ফটো উপলব্ধ |
| 769 নাম : শান্তনু দত্ত পিতার নাম: সুকুমার দত্ত বাড়ির নং : 36 বয়স : 34 লিঙ্গ : পুরুষ | ILJ1891738 ফটো উপলব্ধ | 770 নাম : প্রোমীতা দত্ত পিতার নাম: অসীম দত্ত বাড়ির নং : 36 বয়স : 32 লিঙ্গ : মহিলা | ILJ2955979 ফটো উপলব্ধ | 771 নাম : অঙ্কন দত্ত পিতার নাম: তাপস দত্ত বাড়ির নং : 36 বয়স : 26 লিঙ্গ : পুরুষ | ILJ2828424 ফটো উপলব্ধ |
| 772 নাম : অঙ্কিতা দত্ত পিতার নাম: অসিম দত্ত বাড়ির নং : 36 বয়স : 26 লিঙ্গ : মহিলা | ILJ2828440 ফটো উপলব্ধ | 773 নাম : উসরা ফতেমা পিতার নাম: বাবুজান ফতেমা বাড়ির নং : 36 বয়স : 32 লিঙ্গ : মহিলা | ILJ2718286 ফটো উপলব্ধ | 774 নাম : অর্চনা গড়াই স্বামীর নাম: সমীর গড়াই বাড়ির নং : 36 বয়স : 37 লিঙ্গ : মহিলা | ILJ2824472 ফটো উপলব্ধ |
| 775 নাম : সীরজুদ্দীন গাজী পিতার নাম: আব্দুল গাজী বাড়ির নং : 36 বয়স : 40 লিঙ্গ : পুরুষ | DLR2568533 ফটো উপলব্ধ | 776 নাম : মহঃ ফিরোজ গাজী পিতার নাম: আব্দুল গাজী বাড়ির নং : 36 বয়স : 38 লিঙ্গ : পুরুষ | ILJ1320803 ফটো উপলব্ধ | 777 নাম : রমেশ কুমার হেলা পিতার নাম: কানাইলাল হেলা বাড়ির নং : 36 বয়স : 41 লিঙ্গ : পুরুষ | ILJ1530229 ফটো উপলব্ধ |
| 778 নাম : সুরেশ কুমার হেলা পিতার নাম: কানাইলাল হেলা বাড়ির নং : 36 বয়স : 41 লিঙ্গ : পুরুষ | ILJ1530237 ফটো উপলব্ধ | 779 নাম : মঃ . সফর হুসেন পিতার নাম: মঃ . ইউসুফ বাড়ির নং : 36 বয়স : 62 লিঙ্গ : পুরুষ | DLR0831016 ফটো উপলব্ধ | 780 নাম : সাজিদ হুসেন মায়ের নাম: সুরীশা খাতুন বাড়ির নং : 36 বয়স : 41 লিঙ্গ : পুরুষ | ILJ3084571 ফটো উপলব্ধ |

| | | | | | |
|--|------------------|---|------------------|---|------------|
| 781 নাম : সবিত কর স্বামীর নাম: বিশ্বনাথ কর বাড়ির নং : 36 বয়স : 69 লিঙ্গ : মহিলা ফটো উপলব্ধ | WB/22/155/408289 | 782 নাম : শেফালি কর পিতার নাম: বিশ্বনাথ কর বাড়ির নং : 36 বয়স : 50 লিঙ্গ : মহিলা ফটো উপলব্ধ | ILJ3105772 | 783 নাম : জুমা কর পিতার নাম: বিশ্বনাথ কর বাড়ির নং : 36 বয়স : 49 লিঙ্গ : মহিলা ফটো উপলব্ধ | DLR1527654 |
| 784 নাম : দিপালি কর পিতার নাম: বিশ্বনাথ কর বাড়ির নং : 36 বয়স : 49 লিঙ্গ : মহিলা ফটো উপলব্ধ | WB/22/155/408288 | 785 নাম : তারক কর পিতার নাম: বিশ্বনাথ কর বাড়ির নং : 36 বয়স : 48 লিঙ্গ : পুরুষ ফটো উপলব্ধ | DLR1527043 | 786 নাম : আফসার খান পিতার নাম: আব্দুল রমজান খান বাড়ির নং : 36 বয়স : 38 লিঙ্গ : পুরুষ ফটো উপলব্ধ | ILJ2016152 |
| 787 নাম : মোহাম্মদ মৃতজা খান পিতার নাম: মইনু বশীর বাড়ির নং : 36 বয়স : 34 লিঙ্গ : পুরুষ ফটো উপলব্ধ | ILJ2870723 | 788 নাম : ইরশাদ খান অন্যান্য: সামসাদ খান বাড়ির নং : 36 বয়স : 27 লিঙ্গ : পুরুষ ফটো উপলব্ধ | ILJ3139805 | 789 নাম : মহঃ সাজ্জাদ খান মায়ের নাম: নুর জাহান বেগম বাড়ির নং : 36 বয়স : 23 লিঙ্গ : পুরুষ ফটো উপলব্ধ | ILJ3019502 |
| 790 নাম : সোনম খাতুন পিতার নাম: সাকিম বাড়ির নং : 36 বয়স : 33 লিঙ্গ : মহিলা ফটো উপলব্ধ | ILJ2603033 | 791 নাম : পরবিন খাতুন পিতার নাম: মুঃ বাসির বাড়ির নং : 36 বয়স : 31 লিঙ্গ : মহিলা ফটো উপলব্ধ | DLR2737971 | 792 নাম : দুলালী খাতুন পিতার নাম: রমজান খান বাড়ির নং : 36 বয়স : 30 লিঙ্গ : মহিলা ফটো উপলব্ধ | ILJ2602985 |
| 793 নাম : সুলতানা খাতুন পিতার নাম: আব্দুল কুদ্দুস বাড়ির নং : 36 বয়স : 29 লিঙ্গ : মহিলা ফটো উপলব্ধ | ILJ2602936 | 794 নাম : হালিমা খাতুন পিতার নাম: মুঃ হোসেন বাড়ির নং : 36 বয়স : 28 লিঙ্গ : মহিলা ফটো উপলব্ধ | ILJ2718054 | 795 নাম : সাকিনা খাতুন স্বামীর নাম: মহঃ ছোটকা বাড়ির নং : 36 বয়স : 28 লিঙ্গ : মহিলা ফটো উপলব্ধ | ILJ2797926 |
| 796 নাম : নেহা খাতুন মায়ের নাম: খুরশিদা খাতুন বাড়ির নং : 36 বয়স : 28 লিঙ্গ : মহিলা ফটো উপলব্ধ | ILJ3084589 | 797 নাম : সাইবা খাতুন স্বামীর নাম: মহঃ আলি বাড়ির নং : 36 বয়স : 27 লিঙ্গ : মহিলা ফটো উপলব্ধ | ILJ2797942 | 798 নাম : আফসানা খাতুন স্বামীর নাম: মহঃ শামসাদ বাড়ির নং : 36 বয়স : 27 লিঙ্গ : মহিলা ফটো উপলব্ধ | ILJ3015583 |
| 799 নাম : শাবনাম খাতুন মায়ের নাম: আসমা বেগম বাড়ির নং : 36 বয়স : 26 লিঙ্গ : মহিলা ফটো উপলব্ধ | ILJ2955409 | 800 নাম : রোশনি খাতুন পিতার নাম: মইনু সাবির আনসারি বাড়ির নং : 36 বয়স : 23 লিঙ্গ : মহিলা ফটো উপলব্ধ | ILJ3144722 | 801 নাম : কায়নাত খাতুন পিতার নাম: মহঃ জাবির বাড়ির নং : 36 বয়স : 22 লিঙ্গ : মহিলা ফটো উপলব্ধ | ILJ3143997 |
| 802 নাম : নিমিতা মজুমদার স্বামীর নাম: সুরেশ মজুমদার বাড়ির নং : 36 বয়স : 76 লিঙ্গ : মহিলা ফটো উপলব্ধ | WB/22/155/408595 | 803 নাম : শঙ্কর মজুমদার পিতার নাম: সুরেশ মজুমদার বাড়ির নং : 36 বয়স : 52 লিঙ্গ : পুরুষ ফটো উপলব্ধ | WB/22/155/408605 | 804 নাম : কাকলী মজুমদার স্বামীর নাম: শংকর মজুমদার বাড়ির নং : 36 বয়স : 40 লিঙ্গ : মহিলা ফটো উপলব্ধ | ILJ1690981 |
| 805 নাম : সুলতান মহঃ পিতার নাম: রশিদ মহঃ বাড়ির নং : 36 বয়স : 46 লিঙ্গ : পুরুষ ফটো উপলব্ধ | ILJ2602910 | 806 নাম : রমা মিত্র স্বামীর নাম: দুলাল মিত্র বাড়ির নং : 36 বয়স : 68 লিঙ্গ : মহিলা ফটো উপলব্ধ | DLR2696516 | 807 নাম : সান্তনু মিত্র মায়ের নাম: রমা মিত্র বাড়ির নং : 36 বয়স : 41 লিঙ্গ : পুরুষ ফটো উপলব্ধ | ILJ2219061 |
| # 808 নাম : রোশনালী মোগল পিতার নাম: আসমতআলি মোগল বাড়ির নং : 36 বয়স : 69 লিঙ্গ : পুরুষ ফটো উপলব্ধ | ILJ3299088 | 809 নাম : শাহানুর মন্ডল পিতার নাম: রোশন আলি মন্ডল বাড়ির নং : 36 বয়স : 39 লিঙ্গ : পুরুষ ফটো উপলব্ধ | ILJ1690932 | 810 নাম : সাহাপরান মন্ডল পিতার নাম: রশন আলি মন্ডল বাড়ির নং : 36 বয়স : 33 লিঙ্গ : মহিলা ফটো উপলব্ধ | ILJ1891845 |

| | | | | | |
|---|--------------------------------|---|--------------------------------|--|--------------------------------|
| 811 নাম : আমিন মঞ্জিল পিতার নাম: রোশন আলি মঞ্জিল বাড়ির নং : 36 বয়স : 32 লিঙ্গ : পুরুষ | ILJ2771129 ফটো উপলব্ধ | 812 নাম : হিরামণি মঞ্জিল পিতার নাম: রোশন আলি মঞ্জিল বাড়ির নং : 36 বয়স : 29 লিঙ্গ : মহিলা | ILJ2955920 ফটো উপলব্ধ | 813 নাম : সোম মুখার্জী মায়ের নাম: মীরা মুখার্জী বাড়ির নং : 36 বয়স : 36 লিঙ্গ : পুরুষ | ILJ1891704 ফটো উপলব্ধ |
| 814 নাম : শাধনা নন্দী স্বামীর নাম: অবিনশ নন্দী বাড়ির নং : 36 বয়স : 86 লিঙ্গ : মহিলা | WB/22/155/408214 ফটো উপলব্ধ | 815 নাম : নিবস নন্দী পিতার নাম: অবিনশ নন্দী বাড়ির নং : 36 বয়স : 59 লিঙ্গ : পুরুষ | WB/22/155/408908 ফটো উপলব্ধ | 816 নাম : প্রভাশ নন্দী পিতার নাম: অবিনশ নন্দী বাড়ির নং : 36 বয়স : 57 লিঙ্গ : পুরুষ | WB/22/155/408504 ফটো উপলব্ধ |
| 817 নাম : ইন্দ্রানী নন্দী স্বামীর নাম: সুভাষ নন্দী বাড়ির নং : 36 বয়স : 55 লিঙ্গ : মহিলা | ILJ3038221 ফটো উপলব্ধ | 818 নাম : পলাশ নন্দী পিতার নাম: অবিনশ নন্দী বাড়ির নং : 36 বয়স : 52 লিঙ্গ : পুরুষ | WB/22/155/408907 ফটো উপলব্ধ | 819 নাম : সুভাষ চন্দ্র নন্দী পিতার নাম: অবিনশ নন্দী বাড়ির নং : 36 বয়স : 65 লিঙ্গ : পুরুষ | ILJ3047941 ফটো উপলব্ধ |
| 820 নাম : পায়েল নন্দী পিতার নাম: সুভাষ নন্দী বাড়ির নং : 36 বয়স : 30 লিঙ্গ : মহিলা | ILJ2464931 ফটো উপলব্ধ | 821 নাম : মোনালীসা নন্দী পিতার নাম: সুভাষ চন্দ্র নন্দী বাড়ির নং : 36 বয়স : 23 লিঙ্গ : মহিলা | ILJ3041589 ফটো উপলব্ধ | 822 নাম : মহম্মদ নৌশাদ পিতার নাম: মহঃ মুস্তফা বাড়ির নং : 36 বয়স : 41 লিঙ্গ : পুরুষ | ILJ3139623 ফটো উপলব্ধ |
| 823 নাম : রেশমা পাইক মায়ের নাম: রেশমা পাইক বাড়ির নং : 36 বয়স : 31 লিঙ্গ : মহিলা | ILJ2718013 ফটো উপলব্ধ | 824 নাম : পংকজ ক্র পণ্ডিত পিতার নাম: দুর্গা চ পণ্ডিত বাড়ির নং : 36 বয়স : 70 লিঙ্গ : পুরুষ | WB/22/155/408581 ফটো উপলব্ধ | 825 নাম : শম্ভুনাথ পণ্ডিত পিতার নাম: দুর্গ চন্দ্র পণ্ডিত বাড়ির নং : 36 বয়স : 65 লিঙ্গ : পুরুষ | ILJ2956027 ফটো উপলব্ধ |
| 826 নাম : অলপনা পণ্ডিত স্বামীর নাম: পংকজ পণ্ডিত বাড়ির নং : 36 বয়স : 59 লিঙ্গ : মহিলা | WB/22/155/408030 ফটো উপলব্ধ | 827 নাম : শিবশংকর পণ্ডিত পিতার নাম: পংকজ ক্র . পণ্ডিত বাড়ির নং : 36 বয়স : 45 লিঙ্গ : পুরুষ | DLR2476661 ফটো উপলব্ধ | 828 নাম : ভবানী শঙ্কর পণ্ডিত পিতার নাম: পংকজ ক্র . পণ্ডিত বাড়ির নং : 36 বয়স : 38 লিঙ্গ : পুরুষ | DLR2568525 ফটো উপলব্ধ |
| 829 নাম : মৌমীতা সেন পণ্ডিত স্বামীর নাম: শিব শংকর পণ্ডিত বাড়ির নং : 36 বয়স : 36 লিঙ্গ : মহিলা | ILJ2955839 ফটো উপলব্ধ | 830 নাম : দেবযানী পণ্ডিত পিতার নাম: শম্ভু নাথ পণ্ডিত বাড়ির নং : 36 বয়স : 36 লিঙ্গ : মহিলা | ILJ1891761 ফটো উপলব্ধ | 831 নাম : দেবী শঙ্কর পণ্ডিত পিতার নাম: শম্ভু নাথ পণ্ডিত বাড়ির নং : 36 বয়স : 34 লিঙ্গ : পুরুষ | ILJ1891852 ফটো উপলব্ধ |
| 832 নাম : লছমনিয়া পার্শি স্বামীর নাম: রমপ্রসাদ পার্শি বাড়ির নং : 36 বয়স : 66 লিঙ্গ : মহিলা | WB/22/155/408036 ফটো উপলব্ধ | 833 নাম : জিনাত পারভিন স্বামীর নাম: মহঃ নূর আলম বাড়ির নং : 36 বয়স : 32 লিঙ্গ : মহিলা | ILJ3138286 ফটো উপলব্ধ | 834 নাম : নিখাত পারভিন স্বামীর নাম: মহঃ জাসিম আনিসারি বাড়ির নং : 36 বয়স : 26 লিঙ্গ : মহিলা | ILJ3139508 ফটো উপলব্ধ |
| 835 নাম : শমা পারভিন পিতার নাম: মোহম্মদ আব্দুল বাড়ির নং : 36 বয়স : 26 লিঙ্গ : মহিলা | ILJ2870012 ফটো উপলব্ধ | 836 নাম : শাহানী পারভিন স্বামীর নাম: মহঃ আসিফ বাড়ির নং : 36 বয়স : 25 লিঙ্গ : মহিলা | ILJ2955425 ফটো উপলব্ধ | 837 নাম : শম্ভুনাথ পশি পিতার নাম: বজ্জনথ পশি বাড়ির নং : 36 বয়স : 69 লিঙ্গ : পুরুষ | WB/22/155/408838 ফটো উপলব্ধ |
| 838 নাম : মদন পশি স্বামীর নাম: কালিচরন পশি বাড়ির নং : 36 বয়স : 65 লিঙ্গ : মহিলা | WB/22/155/408922 ফটো উপলব্ধ | 839 নাম : শঙ্করনাথ পশি পিতার নাম: বজ্জনথ পশি বাড়ির নং : 36 বয়স : 63 লিঙ্গ : পুরুষ | WB/22/155/408891 ফটো উপলব্ধ | 840 নাম : মনায়দেবী পশি স্বামীর নাম: শম্ভুনাথ পশি বাড়ির নং : 36 বয়স : 63 লিঙ্গ : মহিলা | WB/22/155/408639 ফটো উপলব্ধ |

| | | | | | | | | |
|---|------------------|------------|---|------------------|------------|---|------------------|------------|
| 841 | WB/22/155/408899 | ফটো উপলব্ধ | 842 | WB/22/155/408638 | ফটো উপলব্ধ | 843 | WB/22/155/408615 | ফটো উপলব্ধ |
| নাম : লোকনথেশ পশি পিতার নাম: বজ্জনথ পশি বাড়ির নং : 36 বয়স : 59 লিঙ্গ : পুরুষ | | | নাম : গীতাদেবী পশি স্বামীর নাম: শিবনাথ পশি বাড়ির নং : 36 বয়স : 59 লিঙ্গ : মহিলা | | | নাম : গণেশ পাশি পিতার নাম: কিশোর পাশি বাড়ির নং : 36 বয়স : 58 লিঙ্গ : পুরুষ | | |
| 844 | WB/22/155/408640 | ফটো উপলব্ধ | 845 | WB/22/155/408526 | ফটো উপলব্ধ | 846 | ILJ2961159 | ফটো উপলব্ধ |
| নাম : লক্ষ্মীদেবী পশি স্বামীর নাম: শংকরনাথ পশি বাড়ির নং : 36 বয়স : 57 লিঙ্গ : মহিলা | | | নাম : রেখবেদী পশি স্বামীর নাম: মদন পশি বাড়ির নং : 36 বয়স : 57 লিঙ্গ : মহিলা | | | নাম : কার্তিক পাশী পিতার নাম: কিশোর পাশী বাড়ির নং : 36 বয়স : 52 লিঙ্গ : পুরুষ | | |
| 847 | WB/22/155/408921 | ফটো উপলব্ধ | 848 | WB/22/155/408456 | ফটো উপলব্ধ | 849 | ILJ2219228 | ফটো উপলব্ধ |
| নাম : রেখা পাসী স্বামীর নাম: প্রেমনাথ পাসী বাড়ির নং : 36 বয়স : 50 লিঙ্গ : মহিলা | | | নাম : পরেশনাথ পশি পিতার নাম: পচুনাথ পশি বাড়ির নং : 36 বয়স : 49 লিঙ্গ : পুরুষ | | | নাম : কার্তিক নাথ পাশী পিতার নাম: সন্তুনাথ পাশী বাড়ির নং : 36 বয়স : 49 লিঙ্গ : পুরুষ | | |
| Q 850 | ILJ2407864 | ফটো উপলব্ধ | 851 | ILJ1691005 | ফটো উপলব্ধ | 852 | DLR2476695 | ফটো উপলব্ধ |
| নাম : চন্দা পাশী স্বামীর নাম: লোকনাথ পাশী বাড়ির নং : 36 বয়স : 46 লিঙ্গ : মহিলা | | | নাম : পিংকি পাশী স্বামীর নাম: পরেশ নাথ পাশী বাড়ির নং : 36 বয়স : 44 লিঙ্গ : মহিলা | | | নাম : রঞ্জিত পাশি পিতার নাম: শম্ভুনাথ পাশি বাড়ির নং : 36 বয়স : 42 লিঙ্গ : পুরুষ | | |
| 853 | ILJ2407930 | ফটো উপলব্ধ | 854 | ILJ2407765 | ফটো উপলব্ধ | 855 | ILJ1891878 | ফটো উপলব্ধ |
| নাম : অনিতা পাশী স্বামীর নাম: তারকনাথ পাশী বাড়ির নং : 36 বয়স : 41 লিঙ্গ : মহিলা | | | নাম : দীপক পাশী পিতার নাম: মদন পাশী বাড়ির নং : 36 বয়স : 39 লিঙ্গ : পুরুষ | | | নাম : ইন্দ্রা পাশী স্বামীর নাম: কার্তিক পাশী বাড়ির নং : 36 বয়স : 39 লিঙ্গ : মহিলা | | |
| 856 | ILJ1326974 | ফটো উপলব্ধ | 857 | ILJ2407823 | ফটো উপলব্ধ | 858 | ILJ1891688 | ফটো উপলব্ধ |
| নাম : মৌমিতা পাসী স্বামীর নাম: কার্তিক পাসী বাড়ির নং : 36 বয়স : 39 লিঙ্গ : মহিলা | | | নাম : মিঠুন পাশী পিতার নাম: শঙ্কর নাথ পাশী বাড়ির নং : 36 বয়স : 36 লিঙ্গ : পুরুষ | | | নাম : বিজয় পাশি পিতার নাম: মদন পাশি বাড়ির নং : 36 বয়স : 36 লিঙ্গ : পুরুষ | | |
| 859 | ILJ1690940 | ফটো উপলব্ধ | 860 | ILJ2407815 | ফটো উপলব্ধ | 861 | ILJ2407948 | ফটো উপলব্ধ |
| নাম : লীলা কুমারী পাঁশি পিতার নাম: শিবনাথ পাঁশি বাড়ির নং : 36 বয়স : 36 লিঙ্গ : মহিলা | | | নাম : গোবিন্দ পাশী পিতার নাম: শঙ্কর নাথ পাশী বাড়ির নং : 36 বয়স : 34 লিঙ্গ : পুরুষ | | | নাম : অজয় পাশী পিতার নাম: মদন পাশী বাড়ির নং : 36 বয়স : 33 লিঙ্গ : পুরুষ | | |
| 862 | ILJ2219236 | ফটো উপলব্ধ | 863 | ILJ2408029 | ফটো উপলব্ধ | 864 | ILJ3033065 | ফটো উপলব্ধ |
| নাম : অনিলা কুমার পাশী পিতার নাম: শিবনাথ পাশী বাড়ির নং : 36 বয়স : 33 লিঙ্গ : পুরুষ | | | নাম : প্রিয়ান্বিতা পাশী পিতার নাম: প্রেমনাথ পাশী বাড়ির নং : 36 বয়স : 30 লিঙ্গ : মহিলা | | | নাম : অঞ্জলি পাশি স্বামীর নাম: রঞ্জিত পাশি বাড়ির নং : 36 বয়স : 27 লিঙ্গ : মহিলা | | |
| 865 | ILJ2858694 | ফটো উপলব্ধ | 866 | ILJ3000841 | ফটো উপলব্ধ | 867 | ILJ2989408 | ফটো উপলব্ধ |
| নাম : বিশাল পাশি পিতার নাম: প্রেম নাথ পাশি বাড়ির নং : 36 বয়স : 25 লিঙ্গ : পুরুষ | | | নাম : মমতা পাশি পিতার নাম: লোকনাথ পাশি বাড়ির নং : 36 বয়স : 25 লিঙ্গ : মহিলা | | | নাম : ডলি পাশি পিতার নাম: গণেশ পাশি বাড়ির নং : 36 বয়স : 23 লিঙ্গ : মহিলা | | |
| 868 | DLR0832378 | ফটো উপলব্ধ | 869 | DLR1526896 | ফটো উপলব্ধ | 870 | DLR1527092 | ফটো উপলব্ধ |
| নাম : রুপি চৌধুরী পসি স্বামীর নাম: অশোক পসি বাড়ির নং : 36 বয়স : 48 লিঙ্গ : মহিলা | | | নাম : রুপা পসি স্বামীর নাম: গণেশ পসি বাড়ির নং : 36 বয়স : 46 লিঙ্গ : মহিলা | | | নাম : তারক নথ পসি পিতার নাম: রাম প্রসাদ পসি বাড়ির নং : 36 বয়স : 45 লিঙ্গ : পুরুষ | | |

| | | | | | |
|---|--------------------------------|---|--------------------------|--|--------------------------|
| 871 নাম : দিলীপ পসি পিতার নাম: রাম প্রসাদ পসি বাড়ির নং : 36 বয়স : 44 লিঙ্গ : পুরুষ | DLR1527076 ফটো উপলব্ধ | 872 নাম : উওম পসি পিতার নাম: রাম প্রসাদ পসি বাড়ির নং : 36 বয়স : 40 লিঙ্গ : পুরুষ | DLR2568509 ফটো উপলব্ধ | Q 873 নাম : কান্তি পাশী স্বামীর নাম: দিলীপ পাশী বাড়ির নং : 36 বয়স : 40 লিঙ্গ : মহিলা | ILJ2407922 ফটো উপলব্ধ |
| 874 নাম : পূজা পাসি পিতার নাম: লোকনাথ পাসি বাড়ির নং : 36 বয়স : 27 লিঙ্গ : মহিলা | ILJ2818946 ফটো উপলব্ধ | 875 নাম : ঋষিকা পাসি পিতার নাম: অশোক পাসি বাড়ির নং : 36 বয়স : 24 লিঙ্গ : মহিলা | ILJ3018900 ফটো উপলব্ধ | 876 নাম : অমরজিত প্রসাদ পিতার নাম: দিননাথ প্রসাদ বাড়ির নং : 36 বয়স : 49 লিঙ্গ : পুরুষ | DLR1527324 ফটো উপলব্ধ |
| 877 নাম : বিশ্বজীৎ প্রসাদ পিতার নাম: দীননাথ প্রসাদ বাড়ির নং : 36 বয়স : 39 লিঙ্গ : পুরুষ | ILJ2219244 ফটো উপলব্ধ | Q 878 নাম : রানী দেবী প্রসাদ স্বামীর নাম: অমরজিত প্রসাদ বাড়ির নং : 36 বয়স : 37 লিঙ্গ : মহিলা | ILJ2407740 ফটো উপলব্ধ | Q 879 নাম : নির্মালা দেবী প্রসাদ স্বামীর নাম: বিশ্বজীৎ প্রসাদ বাড়ির নং : 36 বয়স : 35 লিঙ্গ : মহিলা | ILJ2219251 ফটো উপলব্ধ |
| 880 নাম : রঞ্জিত প্রসাদ পিতার নাম: দীননাথ প্রসাদ বাড়ির নং : 36 বয়স : 30 লিঙ্গ : পুরুষ | ILJ2407906 ফটো উপলব্ধ | 881 নাম : বিপিন প্রসাদ পিতার নাম: শম্ভু প্রসাদ বাড়ির নং : 36 বয়স : 27 লিঙ্গ : পুরুষ | ILJ2798064 ফটো উপলব্ধ | 882 নাম : নিক্কি কুমারী প্রসাদ পিতার নাম: অমরজিত প্রসাদ বাড়ির নং : 36 বয়স : 20 লিঙ্গ : মহিলা | ILJ3173689 ফটো উপলব্ধ |
| 883 নাম : সাগর রহমান পিতার নাম: সাদেক রহমান বাড়ির নং : 36 বয়স : 24 লিঙ্গ : পুরুষ | ILJ2955540 ফটো উপলব্ধ | 884 নাম : চন্দ্রেশ্বর রজ্জক পিতার নাম: মিশ্রলাল বাড়ির নং : 36 বয়স : 52 লিঙ্গ : পুরুষ | ILJ2718245 ফটো উপলব্ধ | 885 নাম : নাগেশ্বর রাম পিতার নাম: শিবু রাম বাড়ির নং : 36 বয়স : 73 লিঙ্গ : পুরুষ | DLR2476760 ফটো উপলব্ধ |
| 886 নাম : কৃষ্ণদেবী রাম স্বামীর নাম: মোহিত রাম বাড়ির নং : 36 বয়স : 61 লিঙ্গ : মহিলা | WB/22/155/408277 ফটো উপলব্ধ | Q 887 নাম : রাজকুমারী দেবী রাম স্বামীর নাম: নাগেশ্বর রাম বাড়ির নং : 36 বয়স : 59 লিঙ্গ : মহিলা | DLR1527167 ফটো উপলব্ধ | 888 নাম : রেখীকদেবী রাম স্বামীর নাম: সুশীল রাম বাড়ির নং : 36 বয়স : 55 লিঙ্গ : মহিলা | ILJ3161213 ফটো উপলব্ধ |
| 889 নাম : সুশীল রাম পিতার নাম: চরিতর রাম বাড়ির নং : 36 বয়স : 50 লিঙ্গ : পুরুষ | ILJ3161148 ফটো উপলব্ধ | 890 নাম : ভূট্টু রাম পিতার নাম: সরস্বতী রাম বাড়ির নং : 36 বয়স : 40 লিঙ্গ : পুরুষ | ILJ1891621 ফটো উপলব্ধ | 891 নাম : রঞ্জিত ক্র. রাম পিতার নাম: নাগেশ্বর রাম বাড়ির নং : 36 বয়স : 40 লিঙ্গ : পুরুষ | DLR2774735 ফটো উপলব্ধ |
| 892 নাম : সন্তোষ রাম পিতার নাম: মোহিত রাম বাড়ির নং : 36 বয়স : 40 লিঙ্গ : পুরুষ | ILJ1530104 ফটো উপলব্ধ | 893 নাম : শুকুন্তলা রাম পিতার নাম: মোহিত রাম বাড়ির নং : 36 বয়স : 40 লিঙ্গ : মহিলা | ILJ1323310 ফটো উপলব্ধ | 894 নাম : দিলীপ কুমার রাম পিতার নাম: নাগেশ্বর রাম বাড়ির নং : 36 বয়স : 39 লিঙ্গ : পুরুষ | ILJ2465243 ফটো উপলব্ধ |
| 895 নাম : ছট্টু রাম মায়ের নাম: সরস্বতী রাম বাড়ির নং : 36 বয়স : 37 লিঙ্গ : পুরুষ | ILJ1891720 ফটো উপলব্ধ | Q 896 নাম : লীলা কুমারী রাম পিতার নাম: সুশীল কুমার রাম বাড়ির নং : 36 বয়স : 37 লিঙ্গ : মহিলা | ILJ1891696 ফটো উপলব্ধ | 897 নাম : সুনিতা দেবী রাম স্বামীর নাম: দীলিপ কুমার রাম বাড়ির নং : 36 বয়স : 37 লিঙ্গ : মহিলা | ILJ3033164 ফটো উপলব্ধ |
| 898 নাম : ললিতা রাম স্বামীর নাম: সন্তোষ রাম বাড়ির নং : 36 বয়স : 32 লিঙ্গ : মহিলা | ILJ3018371 ফটো উপলব্ধ | 899 নাম : রেখা কুমারী রাম পিতার নাম: সুশীল রাম বাড়ির নং : 36 বয়স : 32 লিঙ্গ : মহিলা | ILJ2603165 ফটো উপলব্ধ | 900 নাম : পুনম কুমারী রাম পিতার নাম: সুশীল রাম বাড়ির নং : 36 বয়স : 31 লিঙ্গ : মহিলা | ILJ2718328 ফটো উপলব্ধ |

| | | | | | |
|---|--------------------------------|--|--------------------------------|---|--------------------------------|
| 901 নাম : পূজা কুমারী রাম পিতার নাম: সশীল রাম বাড়ির নং : 36 বয়স : 30 লিঙ্গ : মহিলা | ILJ2603157 ফটো উপলব্ধ | 902 নাম : সোনিয়া কুমারী রাম পিতার নাম: মোহিত রাম বাড়ির নং : 36 বয়স : 29 লিঙ্গ : মহিলা | ILJ2771285 ফটো উপলব্ধ | 903 নাম : চন্দা কুমারী রাম পিতার নাম: সশীল রাম বাড়ির নং : 36 বয়স : 28 লিঙ্গ : মহিলা | ILJ2718336 ফটো উপলব্ধ |
| 904 নাম : রাজা কুমার রাম পিতার নাম: সশীল কুমার রাম বাড়ির নং : 36 বয়স : 26 লিঙ্গ : পুরুষ | ILJ2859015 ফটো উপলব্ধ | 905 নাম : মনোতোষ রাম পিতার নাম: মোহিত রাম বাড়ির নং : 36 বয়স : 26 লিঙ্গ : পুরুষ | ILJ2219269 ফটো উপলব্ধ | 906 নাম : বিশাল কুমার রাম পিতার নাম: সশীল রাম বাড়ির নং : 36 বয়স : 23 লিঙ্গ : পুরুষ | ILJ3034568 ফটো উপলব্ধ |
| 907 নাম : রত্না রাউত পিতার নাম: রতন রাউত বাড়ির নং : 36 বয়স : 33 লিঙ্গ : মহিলা | ILJ1891860 ফটো উপলব্ধ | 908 নাম : প্রদীপ রই পিতার নাম: সীবতোশ রই বাড়ির নং : 36 বয়স : 57 লিঙ্গ : পুরুষ | WB/22/155/408407 ফটো উপলব্ধ | 909 নাম : প্রতিমা রই স্বামীর নাম: দিলীপ রই বাড়ির নং : 36 বয়স : 56 লিঙ্গ : মহিলা | WB/22/155/408202 ফটো উপলব্ধ |
| 910 নাম : শ্বপন রই পিতার নাম: সীবতোশ রই বাড়ির নং : 36 বয়স : 53 লিঙ্গ : পুরুষ | WB/22/155/408233 ফটো উপলব্ধ | 911 নাম : শ্যমলি রই স্বামীর নাম: প্রদীপ রই বাড়ির নং : 36 বয়স : 48 লিঙ্গ : মহিলা | DLR2476810 ফটো উপলব্ধ | 912 নাম : ছবি রই স্বামীর নাম: শ্বপন রই বাড়ির নং : 36 বয়স : 42 লিঙ্গ : মহিলা | DLR2476802 ফটো উপলব্ধ |
| 913 নাম : প্রভাকর রায় পিতার নাম: দিলীপ রায় বাড়ির নং : 36 বয়স : 31 লিঙ্গ : পুরুষ | ILJ2219277 ফটো উপলব্ধ | 914 নাম : মৌসুমী রায় পিতার নাম: প্রদীপ রায় বাড়ির নং : 36 বয়স : 31 লিঙ্গ : মহিলা | ILJ2955870 ফটো উপলব্ধ | 915 নাম : দীপঙ্কর রায় পিতার নাম: দিলীপ রায় বাড়ির নং : 36 বয়স : 28 লিঙ্গ : পুরুষ | ILJ2718153 ফটো উপলব্ধ |
| 916 নাম : পল্লবী রায় পিতার নাম: স্বপন রায় বাড়ির নং : 36 বয়স : 26 লিঙ্গ : মহিলা | ILJ2798015 ফটো উপলব্ধ | 917 নাম : মঃ . সবির পিতার নাম: মঃ . নুজুল হুদা বাড়ির নং : 36 বয়স : 37 লিঙ্গ : পুরুষ | DLR2774750 ফটো উপলব্ধ | 918 নাম : শঙ্করলাল তসাহা পিতার নাম: লালমহন তসাহা বাড়ির নং : 36 বয়স : 79 লিঙ্গ : পুরুষ | WB/22/155/408352 ফটো উপলব্ধ |
| 919 নাম : বিষ্ণুপদ তসাহা পিতার নাম: শঙ্করলাল তসাহা বাড়ির নং : 36 বয়স : 52 লিঙ্গ : পুরুষ | WB/22/155/408634 ফটো উপলব্ধ | 920 নাম : গৌড়পদ তসাহা পিতার নাম: শঙ্করলাল তসাহা বাড়ির নং : 36 বয়স : 49 লিঙ্গ : পুরুষ | WB/22/155/408487 ফটো উপলব্ধ | 921 নাম : শশী তসাহা স্বামীর নাম: বিষ্ণুপদ তসাহা বাড়ির নং : 36 বয়স : 47 লিঙ্গ : মহিলা | DLR2476828 ফটো উপলব্ধ |
| 922 নাম : রিঙ্কু নরুর স্বামীর নাম: সুশান্ত নরুর বাড়ির নং : 36 বয়স : 46 লিঙ্গ : মহিলা | DLR2476836 ফটো উপলব্ধ | 923 নাম : জুমা তসাহা স্বামীর নাম: গৌড়পদ তসাহা বাড়ির নং : 36 বয়স : 44 লিঙ্গ : মহিলা | DLR2568517 ফটো উপলব্ধ | 924 নাম : টুম্পা সাহা স্বামীর নাম: নয়ন কুমার সাহা বাড়ির নং : 36 বয়স : 38 লিঙ্গ : মহিলা | FND2725356 ফটো উপলব্ধ |
| 925 নাম : গোবিন্দ সাহা মায়ের নাম: রিঙ্কু সাহা বাড়ির নং : 36 বয়স : 28 লিঙ্গ : পুরুষ | ILJ2718120 ফটো উপলব্ধ | 926 নাম : সুব্রত সাহা মায়ের নাম: রিঙ্কু সাহা বাড়ির নং : 36 বয়স : 26 লিঙ্গ : পুরুষ | ILJ2955698 ফটো উপলব্ধ | 927 নাম : পূজা সাহা পিতার নাম: বিষ্ণুপদ সাহা বাড়ির নং : 36 বয়স : 26 লিঙ্গ : মহিলা | ILJ2955722 ফটো উপলব্ধ |
| 928 নাম : সুজাতা সাহা পিতার নাম: গৌরপদ সাহা বাড়ির নং : 36 বয়স : 24 লিঙ্গ : মহিলা | ILJ2946168 ফটো উপলব্ধ | 929 নাম : মহঃ শাহিদ পিতার নাম: মহঃ সামিম বাড়ির নং : 36 বয়স : 26 লিঙ্গ : পুরুষ | ILJ2955516 ফটো উপলব্ধ | 930 নাম : কমলেশ সরদার পিতার নাম: কুবের সরদার বাড়ির নং : 36 বয়স : 59 লিঙ্গ : পুরুষ | DLR1527746 ফটো উপলব্ধ |

| | | | | | |
|---|------------------|--|------------------|--|------------------|
| 931 নাম : লিলি সরদার(দাস) স্বামীর নাম: কমলেশ সরদার বাড়ির নং : 36 বয়স : 38 লিঙ্গ : মহিলা | ILJ2016251 | Q 932 নাম : বিকাশ কসরকার পিতার নাম: বেণী মধব কসরকার বাড়ির নং : 36 বয়স : 67 লিঙ্গ : পুরুষ | DLR2781516 | 933 নাম : অলকা কসরকার স্বামীর নাম: অমল কসরকার বাড়ির নং : 36 বয়স : 66 লিঙ্গ : মহিলা | WB/22/155/408049 |
| 934 নাম : তপন কসরকার পিতার নাম: অনিল কসরকার বাড়ির নং : 36 বয়স : 61 লিঙ্গ : পুরুষ | WB/22/155/408856 | 935 নাম : বিণা কসরকার স্বামীর নাম: বিশুজীত কসরকার বাড়ির নং : 36 বয়স : 58 লিঙ্গ : মহিলা | DLR2781524 | 936 নাম : সুইটি সরকার পিতার নাম: বিপ্লব সরকার বাড়ির নং : 36 বয়স : 23 লিঙ্গ : মহিলা | ILJ3224433 |
| 937 নাম : প্রভতী কসরকার স্বামীর নাম: বিকাশ কসরকার বাড়ির নং : 36 বয়স : 51 লিঙ্গ : মহিলা | DLR2774784 | 938 নাম : জয়া কসরকার স্বামীর নাম: তপন কসরকার বাড়ির নং : 36 বয়স : 51 লিঙ্গ : মহিলা | WB/22/155/408231 | 939 নাম : বিউটি সরকার স্বামীর নাম: বিপ্লব সরকার বাড়ির নং : 36 বয়স : 44 লিঙ্গ : মহিলা | ILJ3003621 |
| 940 নাম : সরজিত কসরকার মায়ের নাম: বিণা কসরকার বাড়ির নং : 36 বয়স : 38 লিঙ্গ : পুরুষ | DLR2774776 | 941 নাম : তমলিকা সরকার পিতার নাম: তপন সরকার বাড়ির নং : 36 বয়স : 30 লিঙ্গ : মহিলা | ILJ2408276 | 942 নাম : তনুকা সরকার পিতার নাম: তপন সরকার বাড়ির নং : 36 বয়স : 26 লিঙ্গ : মহিলা | ILJ2828465 |
| 943 নাম : ঋত্বিক সরকার পিতার নাম: পার্থ সরকার বাড়ির নং : 36 বয়স : 25 লিঙ্গ : পুরুষ | ILJ2878098 | Q 944 নাম : বিভাস সরকার মায়ের নাম: বিউটি সরকার বাড়ির নং : 36 বয়স : 24 লিঙ্গ : পুরুষ | ILJ3084316 | 945 নাম : পায়েল সরকার পিতার নাম: বিকাশ সরকার বাড়ির নং : 36 বয়স : 24 লিঙ্গ : মহিলা | ILJ2946010 |
| 946 নাম : রিংকু সেন স্বামীর নাম: নুপেন সেন বাড়ির নং : 36 বয়স : 56 লিঙ্গ : মহিলা | WB/22/155/408419 | 947 নাম : ময়া সেন স্বামীর নাম: রতন সেন বাড়ির নং : 36 বয়স : 53 লিঙ্গ : মহিলা | WB/22/155/408736 | 948 নাম : অরচনা সেন স্বামীর নাম: সধন সেন বাড়ির নং : 36 বয়স : 53 লিঙ্গ : মহিলা | WB/22/155/408230 |
| 949 নাম : সুবীর সেন পিতার নাম: সাধন সেন বাড়ির নং : 36 বয়স : 33 লিঙ্গ : পুরুষ | ILJ2219293 | 950 নাম : সম্পা সেন পিতার নাম: সাধন সেন বাড়ির নং : 36 বয়স : 31 লিঙ্গ : মহিলা | ILJ2219301 | 951 নাম : রুমা সেন পিতার নাম: নুপেন সেন বাড়ির নং : 36 বয়স : 31 লিঙ্গ : মহিলা | ILJ2408011 |
| 952 নাম : দেবজানি সেন পিতার নাম: সাধন সেন বাড়ির নং : 36 বয়স : 28 লিঙ্গ : মহিলা | ILJ2771103 | 953 নাম : অরুপ সেন মায়ের নাম: আল্পনা সেন বাড়ির নং : 36 বয়স : 26 লিঙ্গ : পুরুষ | ILJ2828432 | 954 নাম : সাহিদ শেখ পিতার নাম: সাজিদ শেখ বাড়ির নং : 36 বয়স : 32 লিঙ্গ : মহিলা | ILJ2718146 |
| 955 নাম : গঁগা প্রসাদ সিং পিতার নাম: সীতারাম সিং বাড়ির নং : 36 বয়স : 79 লিঙ্গ : পুরুষ | WB/22/155/408720 | 956 নাম : অশোক কুমার সিং পিতার নাম: গঁগা প্রসাদ সিং বাড়ির নং : 36 বয়স : 54 লিঙ্গ : পুরুষ | WB/22/155/408338 | 957 নাম : রমেশ কুমার সিং পিতার নাম: গঁগা প্রসাদ সিং বাড়ির নং : 36 বয়স : 51 লিঙ্গ : পুরুষ | WB/22/155/408455 |
| 958 নাম : অনিতা সিং স্বামীর নাম: অশোক কুমার সিং বাড়ির নং : 36 বয়স : 49 লিঙ্গ : মহিলা | ILJ1690874 | 959 নাম : রীনা সিং স্বামীর নাম: রমেশ কুমার সিং বাড়ির নং : 36 বয়স : 45 লিঙ্গ : মহিলা | ILJ1690866 | 960 নাম : অঞ্জলি সিং পিতার নাম: অশোক কুমার সিং বাড়ির নং : 36 বয়স : 23 লিঙ্গ : মহিলা | ILJ3041415 |

| | | | | | |
|---|--------------------------------|--|--------------------------------|--|--------------------------------|
| 961 নাম : বিশাকা সিং পিতার নাম: রমেশ কুমার সিং বাড়ির নং : 36 বয়স : 23 লিঙ্গ : মহিলা | ILJ3041480 ফটো উপলব্ধ | 962 নাম : প্রদীপ ঠাকুর পিতার নাম: রাম প্রসাদ ঠাকুর বাড়ির নং : 36 বয়স : 67 লিঙ্গ : পুরুষ | WB/22/155/408591 ফটো উপলব্ধ | 963 নাম : রাম কুমার ঠাকুর পিতার নাম: রাম প্রসাদ ঠাকুর বাড়ির নং : 36 বয়স : 63 লিঙ্গ : পুরুষ | WB/22/155/408760 ফটো উপলব্ধ |
| 964 নাম : বিরজু ঠাকুর পিতার নাম: রাম কুমার ঠাকুর বাড়ির নং : 36 বয়স : 29 লিঙ্গ : পুরুষ | ILJ2956258 ফটো উপলব্ধ | 965 নাম : তারাপদ ডেয় কসরকার পিতার নাম: উতপল ডেয় কসরকার বাড়ির নং : 36/4/18 বয়স : 75 লিঙ্গ : পুরুষ | DLR1527852 ফটো উপলব্ধ | 966 নাম : ছয়ারানী ডেয় কসরকার স্বামীর নাম: তারাপদ ডেয় কসরকার বাড়ির নং : 36/4/18 বয়স : 66 লিঙ্গ : মহিলা | DLR1527860 ফটো উপলব্ধ |
| 967 নাম : তপস ডেয় কসরকার পিতার নাম: তারাপদ ডেয় কসরকার বাড়ির নং : 36/4/18 বয়স : 43 লিঙ্গ : পুরুষ | DLR2476943 ফটো উপলব্ধ | 968 নাম : সৌরভ দত্ত পিতার নাম: সুকুমার দত্ত বাড়ির নং : 36B বয়স : 30 লিঙ্গ : পুরুষ | ILJ2408318 ফটো উপলব্ধ | 969 নাম : তন্ময় দত্ত পিতার নাম: তাপস দত্ত বাড়ির নং : 36B বয়স : 30 লিঙ্গ : পুরুষ | ILJ2408326 ফটো উপলব্ধ |
| 970 নাম : তপস দত্ত পিতার নাম: অনিল চন্দ্র দত্ত বাড়ির নং : 36/B বয়স : 54 লিঙ্গ : পুরুষ | WB/22/155/408537 ফটো উপলব্ধ | 971 নাম : মহঃ সাজ্জাদ মায়ের নাম: আসমা বেগম বাড়ির নং : 36/এইচ/2 বয়স : 23 লিঙ্গ : পুরুষ | ILJ3019593 ফটো উপলব্ধ | 972 নাম : মোহাম্মদ শাহিদ পিতার নাম: মোহাম্মদ নাইম বাড়ির নং : 36/এইচ/1 বয়স : 35 লিঙ্গ : পুরুষ | ILJ2870137 ফটো উপলব্ধ |
| 973 নাম : নুরসিয়া বিবি স্বামীর নাম: নজরুল আলম বাড়ির নং : 36/H/3 বয়স : 58 লিঙ্গ : মহিলা | ILJ2408383 ফটো উপলব্ধ | 974 নাম : মহঃ আসলাম পিতার নাম: মহঃ সুলেমান বাড়ির নং : 36/H/8 বয়স : 32 লিঙ্গ : পুরুষ | ILJ2026581 ফটো উপলব্ধ | 975 নাম : আব্দুল রহিম মায়ের নাম: জাহানারা বেগম বাড়ির নং : 36/H/3 বয়স : 28 লিঙ্গ : পুরুষ | ILJ2718112 ফটো উপলব্ধ |
| 976 নাম : নূর আলম পিতার নাম: নজরুল আলম বাড়ির নং : 36/এইচ/3 বয়স : 23 লিঙ্গ : পুরুষ | ILJ3049574 ফটো উপলব্ধ | 977 নাম : নৌশীন খাতুন অন্যান্য: মহঃ সুলেমান বাড়ির নং : 36/এইচ/3 বয়স : 26 লিঙ্গ : মহিলা | ILJ3084522 ফটো উপলব্ধ | 978 নাম : নগমা পরবিন স্বামীর নাম: মহঃ সুলেমান বাড়ির নং : 36/এইচ/3 বয়স : 26 লিঙ্গ : মহিলা | ILJ3190196 ফটো উপলব্ধ |
| 979 নাম : ফিরদৌস খাতুন পিতার নাম: মহঃ সালিম বাড়ির নং : 36/এইচ/3 বয়স : 21 লিঙ্গ : মহিলা | ILJ3142494 ফটো উপলব্ধ | 980 নাম : সামাদ মায়ের নাম: হুমায়রা খাতুন বাড়ির নং : 36/H/4 বয়স : 39 লিঙ্গ : পুরুষ | ILJ1691021 ফটো উপলব্ধ | 981 নাম : মঃ নউসাদ পিতার নাম: মঃ নিসর বাড়ির নং : 36 বয়স : 47 লিঙ্গ : পুরুষ | ZJJ3192093 ফটো উপলব্ধ |
| 982 নাম : মঃ শকিল সফি পিতার নাম: আব্দুল সমদ বাড়ির নং : 36 বয়স : 42 লিঙ্গ : পুরুষ | FND2743789 ফটো উপলব্ধ | 983 নাম : রীনা বীবী স্বামীর নাম: মহঃ সাকিল সফি বাড়ির নং : 36 বয়স : 40 লিঙ্গ : মহিলা | ZJJ0783506 ফটো উপলব্ধ | 984 নাম : সাদাম হুসেন পিতার নাম: মহঃ আখতার বাড়ির নং : 36/H/4 বয়স : 35 লিঙ্গ : পুরুষ | ILJ1691013 ফটো উপলব্ধ |
| 985 নাম : আজাদ হুসেন পিতার নাম: আব্দুল হুসেন বাড়ির নং : 36/H/4 বয়স : 31 লিঙ্গ : পুরুষ | ILJ2465128 ফটো উপলব্ধ | 986 নাম : ইসরত জঁহা স্বামীর নাম: শহজহন বাড়ির নং : 36H/7 বয়স : 62 লিঙ্গ : মহিলা | DLR2477479 ফটো উপলব্ধ | 987 নাম : গুলশন আড়া স্বামীর নাম: মঃ এহসন বাড়ির নং : 36H/7 বয়স : 51 লিঙ্গ : মহিলা | ILJ2892917 ফটো উপলব্ধ |
| 988 নাম : মঃ জফর উল্লাহ পিতার নাম: মঃ এহসন বাড়ির নং : 36H/7 বয়স : 41 লিঙ্গ : পুরুষ | DLR2476968 ফটো উপলব্ধ | 989 নাম : ইসমত তারানুম পিতার নাম: শেখ মেহমুদ বাড়ির নং : 36H/7 বয়স : 41 লিঙ্গ : মহিলা | ILJ1891753 ফটো উপলব্ধ | 990 নাম : মঃ নইয়র অফজল পিতার নাম: মঃ এহসন বাড়ির নং : 36H/7 বয়স : 38 লিঙ্গ : পুরুষ | DLR2568558 ফটো উপলব্ধ |

| | | | | | |
|---|--------------------------|---|--------------------------|--|--------------------------------|
| 991 নাম : শাওফতা পারভীন পিতার নাম: মহঃ প্রহসান বাড়ির নং : 36/H/7 বয়স : 30 লিঙ্গ : মহিলা | ILJ2602951 ফটো উপলব্ধ | 992 নাম : স্বতা বিবি স্বামীর নাম: মহঃ তাহির বাড়ির নং : 36H/7 বয়স : 55 লিঙ্গ : মহিলা | DLR2696581 ফটো উপলব্ধ | 993 নাম : মহঃ নাসিম খান পিতার নাম: আব্দুল সালাম খান বাড়ির নং : 36/H/7 বয়স : 64 লিঙ্গ : পুরুষ | WB/22/155/408428 ফটো উপলব্ধ |
| 994 নাম : শায়রা বানো স্বামীর নাম: মহঃ নসীম খান বাড়ির নং : 36/H/7 বয়স : 52 লিঙ্গ : মহিলা | DLR1527399 ফটো উপলব্ধ | 995 নাম : পারভীন বেগম স্বামীর নাম: মহঃ জুনাইদ আলম বাড়ির নং : 36/H/7 বয়স : 43 লিঙ্গ : মহিলা | ILJ2408334 ফটো উপলব্ধ | 996 নাম : মোহাম্মদ জাহিদ মায়ের নাম: পরবীন বেগম বাড়ির নং : 36 বয়স : 21 লিঙ্গ : পুরুষ | ILJ3191806 ফটো উপলব্ধ |
| 997 নাম : আব্দুল জলিল পিতার নাম: আব্দুল জব্বার বাড়ির নং : 36/H/7 বয়স : 42 লিঙ্গ : পুরুষ | ILJ2219426 ফটো উপলব্ধ | 998 নাম : মহঃ গুফরান পিতার নাম: মহঃ তৌফিক বাড়ির নং : 36/H/7 বয়স : 39 লিঙ্গ : পুরুষ | ILJ2237253 ফটো উপলব্ধ | 999 নাম : মাসুদা বিবি স্বামীর নাম: মোসিম মোল্লা বাড়ির নং : 36/H/7 বয়স : 39 লিঙ্গ : মহিলা | ILJ2237212 ফটো উপলব্ধ |
| 1000 নাম : নওসাদ উদ্দিন পিতার নাম: মহঃ রিয়াজ উদ্দিন বাড়ির নং : 36/এইচ/7 বয়স : 38 লিঙ্গ : পুরুষ | DLR2477370 ফটো উপলব্ধ | 1001 নাম : মুসরত পারভীন স্বামীর নাম: আব্দুল জলিল বাড়ির নং : 36/H/7 বয়স : 38 লিঙ্গ : মহিলা | DLR2476950 ফটো উপলব্ধ | 1002 নাম : নিখাত পারভীন তাবাসুম পিতার নাম: মহঃ ইব্রাহিম সেখ বাড়ির নং : 36/H/7 বয়স : 37 লিঙ্গ : মহিলা | ILJ2016376 ফটো উপলব্ধ |
| 1003 নাম : মহঃ মাঝবেলা ফকর পিতার নাম: মহঃ প্রসান বাড়ির নং : 36/H/7 বয়স : 35 লিঙ্গ : পুরুষ | ILJ1530088 ফটো উপলব্ধ | 1004 নাম : রেশমা বেগম পিতার নাম: আব্দুল গাজি বাড়ির নং : 36/H/7 বয়স : 32 লিঙ্গ : মহিলা | ILJ2016343 ফটো উপলব্ধ | 1005 নাম : নারসার আলি পিতার নাম: মহঃ রিয়াজ উদ্দিন বাড়ির নং : 36/এইচ/7 বয়স : 30 লিঙ্গ : পুরুষ | ILJ2465136 ফটো উপলব্ধ |
| 1006 নাম : মহঃ সলমান খান পিতার নাম: মহঃ নাসীম খান বাড়ির নং : 36/H/7 বয়স : 28 লিঙ্গ : পুরুষ | ILJ2718005 ফটো উপলব্ধ | # 1007 নাম : জামিল আহমেদ মায়ের নাম: পারভীন বেগম বাড়ির নং : 36/এইচ/7 বয়স : 27 লিঙ্গ : পুরুষ | ILJ2858843 ফটো উপলব্ধ | 1008 নাম : শাইস্তা নসিম পিতার নাম: মোহাম্মদ নসিম খান বাড়ির নং : 36/এইচ/7 বয়স : 26 লিঙ্গ : মহিলা | ILJ2956019 ফটো উপলব্ধ |
| 1009 নাম : মহঃ জাভেদ মায়ের নাম: পারভীন বেগম বাড়ির নং : 36/এইচ/7 বয়স : 25 লিঙ্গ : পুরুষ | ILJ2956217 ফটো উপলব্ধ | 1010 নাম : মোহাম্মদ আসিফ খান পিতার নাম: মোহাম্মদ নাসিম খান বাড়ির নং : 36/এইচ/7 বয়স : 24 লিঙ্গ : পুরুষ | ILJ2956399 ফটো উপলব্ধ | 1011 নাম : মহঃ মোহসিন ত্রাজিজ পিতার নাম: মহঃ প্রহসান বাড়ির নং : 36/এইচ/7 বয়স : 22 লিঙ্গ : পুরুষ | ILJ3084217 ফটো উপলব্ধ |
| 1012 নাম : মুনাজ্জা ফাতমা পিতার নাম: আব্দুল জলিল বাড়ির নং : 36/এইচ/7 বয়স : 21 লিঙ্গ : মহিলা | ILJ3142510 ফটো উপলব্ধ | 1013 নাম : আফসানা খাতুন পিতার নাম: মহঃ আখতার বাড়ির নং : 36/এইচ/7 বয়স : 30 লিঙ্গ : মহিলা | ILJ3138278 ফটো উপলব্ধ | 1014 নাম : রুহি পরবীন স্বামীর নাম: নজরুল উদ্দিন বাড়ির নং : 36/এইচ/7 বয়স : 34 লিঙ্গ : মহিলা | ILJ3218468 ফটো উপলব্ধ |
| 1015 নাম : নৌশাবা খাতুন পিতার নাম: মহঃ রিয়াজ উদ্দিন বাড়ির নং : 36/এইচ/7 বয়স : 26 লিঙ্গ : মহিলা | ILJ1690759 ফটো উপলব্ধ | 1016 নাম : সেলিম মোল্লা পিতার নাম: আব্দুল সাভার বাড়ির নং : 36/H/7 বয়স : 53 লিঙ্গ : পুরুষ | DLR0829705 ফটো উপলব্ধ | 1017 নাম : গঙ্গা কুমারী ঠাকুর পিতার নাম: রাম কুমার ঠাকুর বাড়ির নং : 36/H/7 বয়স : 33 লিঙ্গ : মহিলা | ILJ2016400 ফটো উপলব্ধ |
| 1018 নাম : রাজিয়া বেগম স্বামীর নাম: মহঃ রাজা গাজী বাড়ির নং : 36/এইচ/7 বয়স : 30 লিঙ্গ : মহিলা | ILJ2858751 ফটো উপলব্ধ | 1019 নাম : মঃ ইউসুফ পিতার নাম: নজরুল ইউসলাম বাড়ির নং : 36/H/8 বয়স : 41 লিঙ্গ : পুরুষ | DLR2738037 ফটো উপলব্ধ | 1020 নাম : মঃ বাবল পিতার নাম: নজরুল ইউসলাম বাড়ির নং : 36/H/8 বয়স : 37 লিঙ্গ : পুরুষ | DLR2738052 ফটো উপলব্ধ |

| | | | | | |
|---|--------------------------|--|--------------------------|---|--------------------------|
| 1021 নাম : মহঃ সান পিতার নাম : নজরুল ইসলাম বাড়ির নং : 36H/8 বয়স : 29 লিঙ্গ : পুরুষ | ILJ2798031 ফটো উপলব্ধ | 1022 নাম : সোহানা মমতাজ পিতার নাম : সেখ হাম্মান বাড়ির নং : 36H/8 বয়স : 26 লিঙ্গ : মহিলা | ILJ2824480 ফটো উপলব্ধ | 1023 নাম : মোহাম্মদ সমর পিতার নাম : মোহাম্মদ নসির বাড়ির নং : 36/এইচ/8 বয়স : 21 লিঙ্গ : পুরুষ | ILJ3158995 ফটো উপলব্ধ |
| 1024 নাম : মোহাম্মদ জাফর পিতার নাম : মোহাম্মদ জবির বাড়ির নং : 36, ডী সী দে রোড তংগরা বয়স : 20 লিঙ্গ : পুরুষ | ILJ3192093 ফটো উপলব্ধ | 1025 নাম : সবিনা মোমতাজ পিতার নাম : সেখ হুনন বাড়ির নং : 36/এইচ/8 বয়স : 23 লিঙ্গ : মহিলা | ILJ3008000 ফটো উপলব্ধ | 1026 নাম : অক্তারে বেগম স্বামীর নাম : মোহাম্মদ মুস্তাফা বাড়ির নং : 36/এইচ/10 বয়স : 47 লিঙ্গ : মহিলা | ILJ3011723 ফটো উপলব্ধ |
| 1027 নাম : খালেদা পাইক পিতার নাম : মাসিক পাইক বাড়ির নং : 36/H/10 বয়স : 33 লিঙ্গ : মহিলা | ILJ2016426 ফটো উপলব্ধ | 1028 নাম : মোহাম্মদ আরিফ পিতার নাম : মোহাম্মদ মুস্তাফা বাড়ির নং : 36 বয়স : 21 লিঙ্গ : পুরুষ | ILJ3198850 ফটো উপলব্ধ | 1029 নাম : অলপনা সেন স্বামীর নাম : শ্বপন সেন বাড়ির নং : 36H/10/2 বয়স : 57 লিঙ্গ : মহিলা | DLR2219764 ফটো উপলব্ধ |
| 1030 নাম : অশোক ক্র. হেলা পিতার নাম : কানাইলাল হেলা বাড়ির নং : 36H/18 বয়স : 46 লিঙ্গ : পুরুষ | DLR2774818 ফটো উপলব্ধ | 1031 নাম : মহঃ আলতাশু পিতার নাম : মহঃ জালাউদ্দিন বাড়ির নং : 36/H/19 বয়স : 26 লিঙ্গ : পুরুষ | ILJ2812725 ফটো উপলব্ধ | 1032 নাম : রেকা দেবী স্বামীর নাম : শঙ্কর শাউ বাড়ির নং : 36H/22/1 বয়স : 48 লিঙ্গ : মহিলা | DLR2738094 ফটো উপলব্ধ |
| 1033 নাম : শঙ্কর শাউ পিতার নাম : রামজী শাউ বাড়ির নং : 36H/22/1 বয়স : 53 লিঙ্গ : পুরুষ | DLR2738086 ফটো উপলব্ধ | Q 1034 নাম : সনু কুমার সাউ পিতার নাম : শঙ্কর সাউ বাড়ির নং : 36/H/22/1 বয়স : 31 লিঙ্গ : পুরুষ | ILJ2408342 ফটো উপলব্ধ | 1035 নাম : সোনা কুমারী সাউ পিতার নাম : শঙ্কর সাউ বাড়ির নং : 36/H/22/1 বয়স : 28 লিঙ্গ : মহিলা | ILJ2771202 ফটো উপলব্ধ |
| 1036 নাম : বাপি দাস পিতার নাম : ভোলুহ দাস বাড়ির নং : 38 বয়স : 38 লিঙ্গ : পুরুষ | ILJ1530252 ফটো উপলব্ধ | 1037 নাম : মঃ ইশ্রাফিল পিতার নাম : মহঃ সুভল হুদা বাড়ির নং : 66 বয়স : 38 লিঙ্গ : পুরুষ | DLR2737922 ফটো উপলব্ধ | 1038 নাম : গুড়িয়া খাতুন স্বামীর নাম : দেউরা রহমান বাড়ির নং : 36 বয়স : 32 লিঙ্গ : মহিলা | ILJ3219870 ফটো উপলব্ধ |
| 1039 নাম : সুরোজীত সরদার পিতার নাম : কমলেশ সরদার বাড়ির নং : বা/36/এইচ/10/2 বয়স : 24 লিঙ্গ : পুরুষ | ILJ2956886 ফটো উপলব্ধ | 1040 নাম : মোহাম্মদ সামি মায়ের নাম : নাজমা খাতুন বাড়ির নং : 36 বয়স : 20 লিঙ্গ : পুরুষ | ILJ3189073 ফটো উপলব্ধ | 1041 নাম : উমর সুলতান খান পিতার নাম : সুফতান খান বাড়ির নং : 29 বয়স : 20 লিঙ্গ : পুরুষ | ILJ3189099 ফটো উপলব্ধ |
| 1042 নাম : মহঃ সমীর মায়ের নাম : সীমা বিবি বাড়ির নং : 36 বয়স : 22 লিঙ্গ : পুরুষ | ILJ3189941 ফটো উপলব্ধ | 1043 নাম : আয়েশা বিবি স্বামীর নাম : সৈয়দ সোনা বাড়ির নং : 36 বয়স : 36 লিঙ্গ : মহিলা | ILJ3192051 ফটো উপলব্ধ | 1044 নাম : প্রিয়া পাসি পিতার নাম : পরেশ নাথ পাসি বাড়ির নং : 36 বয়স : 20 লিঙ্গ : মহিলা | ILJ3199320 ফটো উপলব্ধ |
| 1045 নাম : মোহাম্মদ তাবরেজ পিতার নাম : মোহাম্মদ সৈনুল হক বাড়ির নং : 36 বয়স : 22 লিঙ্গ : পুরুষ | ILJ3192770 ফটো উপলব্ধ | 1046 নাম : আলিশা আসলাম পিতার নাম : মোহাম্মদ আসলাম বাড়ির নং : 36/এইচ/8 বয়স : 21 লিঙ্গ : মহিলা | ILJ3193059 ফটো উপলব্ধ | 1047 নাম : সানজিদা রহমান মায়ের নাম : সুমি রহমান বাড়ির নং : 36 বয়স : 20 লিঙ্গ : মহিলা | ILJ3200839 ফটো উপলব্ধ |
| 1048 নাম : আরিফা সরকার পিতার নাম : প্রণব সরকার বাড়ির নং : 36 বয়স : 21 লিঙ্গ : মহিলা | ILJ3217460 ফটো উপলব্ধ | 1049 নাম : সেখ সোনা পিতার নাম : সেখ পঞ্চ বাড়ির নং : 36 বয়স : 39 লিঙ্গ : পুরুষ | ILJ3218831 ফটো উপলব্ধ | 1050 নাম : মোহাম্মদ আকবর পিতার নাম : মোহাম্মদ অজিবর বাড়ির নং : 35 বয়স : 20 লিঙ্গ : পুরুষ | ILJ3219854 ফটো উপলব্ধ |

| | | | | | |
|--|--------------------------|--|--------------------------|---|--------------------------|
| 1051 নাম : সালমা খাতুন স্বামীর নাম: মোহাম্মদ শাহবুদ্দিন বাড়ির নং : 36/এইচ/7দ, বয়স : 37 লিঙ্গ : মহিলা | ILJ3219805 ফটো উপলব্ধ | 1052 নাম : আমন হুসেন পিতার নাম: আজাদ হুসেন বাড়ির নং : 36 বয়স : 20 লিঙ্গ : পুরুষ | ILJ3227048 ফটো উপলব্ধ | 1053 নাম : মোহাম্মদ আফতাব মায়ের নাম: শবিনা বেগম বাড়ির নং : 36 বয়স : 23 লিঙ্গ : পুরুষ | ILJ3231305 ফটো উপলব্ধ |
| 1054 নাম : মোহাম্মদ কুদ্দুস খান পিতার নাম: মঃ জমা খাঁ বাড়ির নং : 35 বয়স : 60 লিঙ্গ : পুরুষ | ZJJ3222825 ফটো উপলব্ধ | 1055 নাম : ইয়াসমিন বেগম স্বামীর নাম: মোহাম্মদ আফরোজ আহমেদ বাড়ির নং : 29 বয়স : 36 লিঙ্গ : মহিলা | ILJ3251832 ফটো উপলব্ধ | 1056 নাম : বিশুজিৎ সাহা পিতার নাম: বিষ্ণুপদ সাহা বাড়ির নং : 36 বয়স : 21 লিঙ্গ : পুরুষ | ILJ3252038 ফটো উপলব্ধ |
| 1057 নাম : মরিয়ম নূর পিতার নাম: মোহাম্মদ শামিম খান বাড়ির নং : 30/2/1 বয়স : 23 লিঙ্গ : মহিলা | ILJ3252194 ফটো উপলব্ধ | 1058 নাম : তারান্নম খাতুন পিতার নাম: মোহাম্মদ অপেক্ষিম আনসারি বাড়ির নং : 35 বয়স : 19 লিঙ্গ : মহিলা | ILJ3256500 ফটো উপলব্ধ | 1059 নাম : বশরা এমান পিতার নাম: মোহাম্মদ সিকন্দর বাড়ির নং : 35 বয়স : 19 লিঙ্গ : মহিলা | ILJ3256641 ফটো উপলব্ধ |
| 1060 নাম : মোহাম্মদ বাব্বিক পিতার নাম: মোহাম্মদ শৌকত আলি বাড়ির নং : 35 বয়স : 21 লিঙ্গ : পুরুষ | ILJ3256955 ফটো উপলব্ধ | 1061 নাম : আবদুল আকিব পিতার নাম: আবদুল সয়িদ বাড়ির নং : 36 বয়স : 22 লিঙ্গ : পুরুষ | ILJ3253713 ফটো উপলব্ধ | 1062 নাম : সানিয়া খাতুন পিতার নাম: গুফরান খান বাড়ির নং : 36 বয়স : 24 লিঙ্গ : মহিলা | ILJ3258175 ফটো উপলব্ধ |
| 1063 নাম : গুফরান খান পিতার নাম: মোতিন খান বাড়ির নং : বি/36/এইচ/3 বয়স : 46 লিঙ্গ : পুরুষ | ZJJ3223641 ফটো উপলব্ধ | 1064 নাম : ইমরন খাঁ পিতার নাম: মোতিন বাড়ির নং : বি/36/এইচ/3 বয়স : 46 লিঙ্গ : পুরুষ | FND2268001 ফটো উপলব্ধ | 1065 নাম : মোহাম্মদ নূর আলম পিতার নাম: মোহাম্মদ সাকিব আলম বাড়ির নং : 35 বয়স : 20 লিঙ্গ : পুরুষ | ILJ3268158 ফটো উপলব্ধ |
| 1066 নাম : পিতার নাম: বাড়ির নং : 35 বয়স : 30 লিঙ্গ : পুরুষ | TEE3130846 ফটো উপলব্ধ | 1067 নাম : রবি গুপ্তা পিতার নাম: দিতেন্দ্র কুমার গুপ্তা বাড়ির নং : 36 বয়স : 20 লিঙ্গ : পুরুষ | ILJ3270501 ফটো উপলব্ধ | 1068 নাম : শাহবাজ খান পিতার নাম: মোহাম্মদ কুদ্দুস খান বাড়ির নং : 35 বয়স : 28 লিঙ্গ : পুরুষ | ILJ3270915 ফটো উপলব্ধ |
| 1069 নাম : নূরজাহান খাতুন স্বামীর নাম: মোহাম্মদ নোশাদ বাড়ির নং : 35 বয়স : 37 লিঙ্গ : মহিলা | ILJ3271970 ফটো উপলব্ধ | 1070 নাম : মোহাম্মদ হামজা পিতার নাম: আবদুল হাশম বাড়ির নং : 35 বয়স : 20 লিঙ্গ : পুরুষ | ILJ3274743 ফটো উপলব্ধ | 1071 নাম : মোহাম্মদ ইব্রাহিম খান পিতার নাম: মোহাম্মদ শামিম খান বাড়ির নং : 30/2/1 বয়স : 22 লিঙ্গ : পুরুষ | ILJ3275872 ফটো উপলব্ধ |
| 1072 নাম : কৃতিকা গুরাই পিতার নাম: সর্ষীর গুরাই বাড়ির নং : 36 বয়স : 20 লিঙ্গ : মহিলা | ILJ3277340 ফটো উপলব্ধ | 1073 নাম : বশরা খানম পিতার নাম: মোহাম্মদ কুদ্দুস খান বাড়ির নং : 35 বয়স : 20 লিঙ্গ : মহিলা | ILJ3278025 ফটো উপলব্ধ | 1074 নাম : নাজিয়া খাতুন মায়ের নাম: ফরিদা বিবি বাড়ির নং : 36 বয়স : 19 লিঙ্গ : মহিলা | ILJ3278264 ফটো উপলব্ধ |
| 1075 নাম : নেহা খাতুন পিতার নাম: মোহাম্মদ জালালুদ্দিন বাড়ির নং : 36 বয়স : 29 লিঙ্গ : মহিলা | ILJ3281086 ফটো উপলব্ধ | 1076 নাম : মোহাম্মদ শবির পিতার নাম: গোহর খান বাড়ির নং : 29 বয়স : 39 লিঙ্গ : পুরুষ | ZJJ0497024 ফটো উপলব্ধ | 1077 নাম : ফিরদৌস খানম স্বামীর নাম: মহঃ সাবির বাড়ির নং : 29 বয়স : 36 লিঙ্গ : মহিলা | ZJJ1238971 ফটো উপলব্ধ |
| 1078 নাম : মোহাম্মদ আমিন পিতার নাম: মোহাম্মদ আখতার বাড়ির নং : 36 বয়স : 19 লিঙ্গ : পুরুষ | ILJ3282555 ফটো উপলব্ধ | | | | |

| | | | | | | | | | | | |
|---|---|------------|------------|---|---|------------|------------|---|---|------------|------------|
| 1079 | 1 | ILJ3284825 | ফটো উপলব্ধ | 1080 | 1 | ILJ3293206 | ফটো উপলব্ধ | 1081 | 1 | ILJ3294410 | ফটো উপলব্ধ |
| নাম : জোহরা খাতুন পিতার নাম: মোহম্মদ বশির বাড়ির নং : দ/ও মোহম্মদ বশির বয়স : 28 লিঙ্গ : মহিলা | | | | নাম : সৈয়দ মোহসীন হুসেন মায়ের নাম: সীমা খাতুন বাড়ির নং : 33 বয়স : 21 লিঙ্গ : পুরুষ | | | | নাম : সিদ্ধার্থ সিং পিতার নাম: অশোক কুমার সিং বাড়ির নং : 36 বয়স : 20 লিঙ্গ : পুরুষ | | | |
| 1082 | 1 | ILJ3295003 | ফটো উপলব্ধ | 1083 | 1 | ILJ3298593 | ফটো উপলব্ধ | 1084 | 1 | ILJ3303120 | ফটো উপলব্ধ |
| নাম : সানা সোহেল পিতার নাম: মোহম্মদ সোহেল বাড়ির নং : 30/2/1 বয়স : 20 লিঙ্গ : মহিলা | | | | নাম : যুসরা নাজ পিতার নাম: মোহম্মদ কালাম বাড়ির নং : 33 বয়স : 19 লিঙ্গ : মহিলা | | | | নাম : নসরা পরবিন স্বামীর নাম: জামিল আহমেদ বাড়ির নং : 36/এইচ/7 বয়স : 23 লিঙ্গ : মহিলা | | | |
| 1085 | 1 | ILJ3304383 | ফটো উপলব্ধ | 1086 | 1 | ILJ3306248 | ফটো উপলব্ধ | 1087 | 1 | ILJ3306362 | ফটো উপলব্ধ |
| নাম : মোহম্মদ সৈয়ফ পিতার নাম: মোহম্মদ আজাদ আনসারি বাড়ির নং : 32/1, বয়স : 20 লিঙ্গ : পুরুষ | | | | নাম : মোহম্মদ সিজাত পিতার নাম: মোহম্মদ কালাম বাড়ির নং : 36 বয়স : 25 লিঙ্গ : পুরুষ | | | | নাম : নিখাত খাতুন পিতার নাম: গুলাম আলি বাড়ির নং : 35 বয়স : 22 লিঙ্গ : মহিলা | | | |
| 1088 | 1 | ILJ3307956 | ফটো উপলব্ধ | 1089 | 1 | ILJ3308079 | ফটো উপলব্ধ | 1090 | 1 | ILJ3309234 | ফটো উপলব্ধ |
| নাম : হুন্না পরভীন স্বামীর নাম: সিরাজুদ্দিন বাড়ির নং : 36 বয়স : 52 লিঙ্গ : মহিলা | | | | নাম : মুসকান খাতুন পিতার নাম: মোহম্মদ মুন্না বাড়ির নং : 36 বয়স : 20 লিঙ্গ : মহিলা | | | | নাম : জিনাত পরভিন মায়ের নাম: মুন্নি বেগম বাড়ির নং : 36 বয়স : 25 লিঙ্গ : মহিলা | | | |
| 1091 | 1 | ILJ3312287 | ফটো উপলব্ধ | 1092 | 1 | ILJ3315462 | ফটো উপলব্ধ | 1093 | 1 | ILJ3315892 | ফটো উপলব্ধ |
| নাম : নাজিয়া তারামুম স্বামীর নাম: মোহম্মদ আসলাম বাড়ির নং : 36/এইচ/3 বয়স : 42 লিঙ্গ : মহিলা | | | | নাম : নাজনি প্রবীণ স্বামীর নাম: মোহম্মদ শাকিল বাড়ির নং : 35 বয়স : 29 লিঙ্গ : মহিলা | | | | নাম : জয়নাব শামিম পিতার নাম: হাফিজ মোহম্মদ শামিম বাড়ির নং : 30/1 বয়স : 19 লিঙ্গ : মহিলা | | | |
| 1094 | 1 | ILJ3318847 | ফটো উপলব্ধ | 1095 | 1 | ILJ3318961 | ফটো উপলব্ধ | | | | |
| নাম : রৌসন বিবি স্বামীর নাম: নজরুল ইসলাম বাড়ির নং : 36 বয়স : 56 লিঙ্গ : মহিলা | | | | নাম : আলিয়া আনজার পিতার নাম: আনজার ইমাম বাড়ির নং : 36 বয়স : 18 লিঙ্গ : মহিলা | | | | | | | |

নির্বাচক সংখ্যার সারসংক্ষেপ :

A) নির্বাচকের সংখ্যা :

| | নির্বাচক তালিকার প্রকৃতি | নির্বাচক তালিকার পরিচিতি : | নির্বাচকের সংখ্যা : | | | |
|-------------------------------------|---|----------------------------|--|-------|--------------|------|
| | | | পুরুষ | মহিলা | তৃতীয় লিঙ্গ | মোট |
| I | মূল তালিকা | মূল তালিকা | বিশেষ নিবিড় সংশোধনী ২০২৬-এর চূড়ান্ত ভোটার তালিকা | | | |
| II | 1- সংযোজন তালিকা | সংযোজনী 1 | বিশেষ সংক্ষিপ্ত সংশোধন 2026 | | | |
| III | 2- বিয়োজন তালিকা | সংযোজনী 1 | বিশেষ সংক্ষিপ্ত সংশোধন 2026 | | | |
| IV | 'লিঙ্গ ক্ষেত্রের' পরিবর্তনের কারণে পার্থক্য | | 0 | 0 | 0 | 0 |
| নির্বাচকের মোট সংখ্যা (I+II-III+IV) | | | 565 | 514 | 0 | 1079 |

B) ক্রটি সংশোধনের সংখ্যা :

| নির্বাচক তালিকার প্রকৃতি | নির্বাচক তালিকার পরিচিতি : | ক্রটি সংশোধনের সংখ্যা : |
|--------------------------|-----------------------------|-------------------------|
| সংযোজনী 1 | বিশেষ সংক্ষিপ্ত সংশোধন 2026 | 8 |

নির্বাচক নিবন্ধন আধিকারিকের স্বাক্ষর

E-মৃত, S-স্থানান্তরিত, R-একাধিকবার অন্তর্ভুক্ত, M-নিখোঁজ, Q-যোগ্য নহে