

নির্বাচক তালিকা 2026 S25 পশ্চিমবঙ্গ

| | | | | | | | | | | | | | | | | | | | | | | | | | | | | | |
|--|---------------------------|---|-------|--------------|-----|------------------|---|--|---------|---|--|------|---|--|-----------------|---|--|------|---|--|--------|---|--|------|---|--------------|-----|---|--|
| বিধানসভা নির্বাচনক্ষেত্রের নং, নাম ও সংরক্ষণের স্থিতি : 164 - বেলেঘাটা (সাধারণ) | | অংশ নং : 60 | | | | | | | | | | | | | | | | | | | | | | | | | | | |
| বিধানসভা নির্বাচনক্ষেত্রটি যে লোকসভা নির্বাচনক্ষেত্রের / ক্ষেত্রসমূহের অন্তর্ভুক্ত তার নং, নাম ও সংরক্ষণ স্থিতি : 24 - কলকাতা উত্তর (সাধারণ) | | | | | | | | | | | | | | | | | | | | | | | | | | | | | |
| 1. সংশোধনের পূর্ণ বিবরণ | | | | | | | | | | | | | | | | | | | | | | | | | | | | | |
| সংশোধনের বৎসর : | 2026 | নির্বাচক তালিকার পরিচিতি : | | | | | | | | | | | | | | | | | | | | | | | | | | | |
| ভিত্তি তারিখ : | 01-01-2026 | বিশেষ নিবিড় সংশোধনী ২০২৬-এর চূড়ান্ত ভোটার তালিকা | | | | | | | | | | | | | | | | | | | | | | | | | | | |
| সংশোধনের প্রকৃতি : | বিশেষ নিবিড় সংশোধনী 2026 | | | | | | | | | | | | | | | | | | | | | | | | | | | | |
| প্রকাশনার তারিখ : | 28-02-2026 | | | | | | | | | | | | | | | | | | | | | | | | | | | | |
| 2. অংশ ও নির্বাচনী এলাকার পূর্ণ বিবরণ : | | | | | | | | | | | | | | | | | | | | | | | | | | | | | |
| অংশের ভাগ নং ও নাম : | | | | | | | | | | | | | | | | | | | | | | | | | | | | | |
| 1-নারকেলডাঙ্গা নর্থ রোড | | <table style="width: 100%; border-collapse: collapse;"> <tr><td>প্রধান শহর/গ্রাম</td><td>:</td><td></td></tr> <tr><td>ওয়ার্ড</td><td>:</td><td></td></tr> <tr><td>থানা</td><td>:</td><td></td></tr> <tr><td>গ্রাম পঞ্চগয়েত</td><td>:</td><td></td></tr> <tr><td>ব্লক</td><td>:</td><td></td></tr> <tr><td>মহকুমা</td><td>:</td><td></td></tr> <tr><td>জেলা</td><td>:</td><td>কলকাতা উত্তর</td></tr> <tr><td>পিন</td><td>:</td><td></td></tr> </table> | | | | প্রধান শহর/গ্রাম | : | | ওয়ার্ড | : | | থানা | : | | গ্রাম পঞ্চগয়েত | : | | ব্লক | : | | মহকুমা | : | | জেলা | : | কলকাতা উত্তর | পিন | : | |
| প্রধান শহর/গ্রাম | : | | | | | | | | | | | | | | | | | | | | | | | | | | | | |
| ওয়ার্ড | : | | | | | | | | | | | | | | | | | | | | | | | | | | | | |
| থানা | : | | | | | | | | | | | | | | | | | | | | | | | | | | | | |
| গ্রাম পঞ্চগয়েত | : | | | | | | | | | | | | | | | | | | | | | | | | | | | | |
| ব্লক | : | | | | | | | | | | | | | | | | | | | | | | | | | | | | |
| মহকুমা | : | | | | | | | | | | | | | | | | | | | | | | | | | | | | |
| জেলা | : | কলকাতা উত্তর | | | | | | | | | | | | | | | | | | | | | | | | | | | |
| পিন | : | | | | | | | | | | | | | | | | | | | | | | | | | | | | |
| 3. ভোট গ্রহন কেন্দ্রের পূর্ণ বিবরণ : | | | | | | | | | | | | | | | | | | | | | | | | | | | | | |
| ভোট গ্রহন কেন্দ্রের নং, নাম : | | ভোট গ্রহন কেন্দ্রের শ্রেণী : | | সাধারণ | | | | | | | | | | | | | | | | | | | | | | | | | |
| 60 - ওয়াই এস গার্লস হাই স্কুল | | এই অংশে সহায়ক ভোটগ্রহন কেন্দ্রের সংখ্যা | | 0 | | | | | | | | | | | | | | | | | | | | | | | | | |
| ভোট গ্রহন কেন্দ্রের ঠিকানা : | | : | | | | | | | | | | | | | | | | | | | | | | | | | | | |
| ওয়াই.এস.গার্লস হাই স্কুল, ৮৯বি,নারকেলডাঙ্গা নর্থ রোড,কলকাতা-১১ | | | | | | | | | | | | | | | | | | | | | | | | | | | | | |
| 4. নির্বাচকের সংখ্যা : | | | | | | | | | | | | | | | | | | | | | | | | | | | | | |
| প্রথম ক্রমিক নং | শেষ ক্রমিক নং | মোট সংখ্যা | | | | | | | | | | | | | | | | | | | | | | | | | | | |
| | | পুরুষ | মহিলা | তৃতীয় লিঙ্গ | মোট | | | | | | | | | | | | | | | | | | | | | | | | |
| 1 | 769 | 398 | 369 | 0 | 767 | | | | | | | | | | | | | | | | | | | | | | | | |

নির্বাচক নিবন্ধন আধিকারিকের স্বাক্ষর

Nazri Naksha



Google Map View



Polling Station Building Front View



Polling Station Front View



Cad View

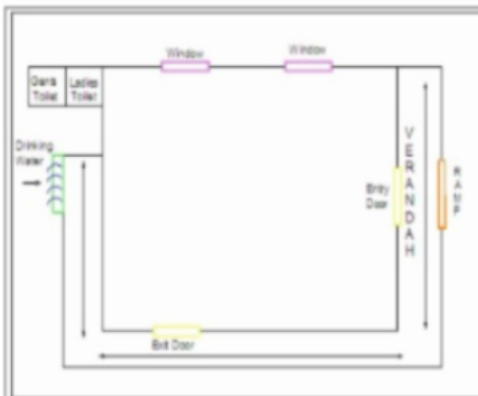

Key MAP View



| | | | | | |
|---|--------------------------------|--|--------------------------------|--|--------------------------------|
| 1 নাম : তমনন্বা বেগম পিতার নাম : মুঃ আব্দুল বাড়ির নং : 67 বয়স : 37 লিঙ্গ : মহিলা | DLR2523637 ফটো উপলব্ধ | 2 নাম : আরসী নূর পিতার নাম : আব্দুল হকেরা বাড়ির নং : 85/11 বয়স : 29 লিঙ্গ : মহিলা | ILJ2753747 ফটো উপলব্ধ | 3 নাম : তবাস্সুম পারভীন পিতার নাম : মুঃ কামল বাড়ির নং : 85/এইচ/12 বয়স : 26 লিঙ্গ : মহিলা | ILJ2914869 ফটো উপলব্ধ |
| 4 নাম : তামান্না পারভীন স্বামীর নাম : মুঃ শাহিন বাড়ির নং : 86/এইচ/14 বয়স : 33 লিঙ্গ : মহিলা | ILJ2753838 ফটো উপলব্ধ | 5 নাম : ফারহাত জাহান্ন পিতার নাম : মুঃ আসলাম বাড়ির নং : 86/এইচ/16 বয়স : 25 লিঙ্গ : মহিলা | ILJ2914893 ফটো উপলব্ধ | 6 নাম : জহনরা পিতার নাম : মুঃ গুলাম গৌস বাড়ির নং : 86/এইচ/20 বয়স : 41 লিঙ্গ : মহিলা | DLR2534667 ফটো উপলব্ধ |
| 7 নাম : ইমতিয়াজুন্না জাহমেদ অন্যান্য : কুসুমী আহমেদ বাড়ির নং : 87/1 বয়স : 34 লিঙ্গ : পুরুষ | ILJ2847465 ফটো উপলব্ধ | 8 নাম : জোহেব আখতার পিতার নাম : শাকিল আখতার বাড়ির নং : 87/1 বয়স : 21 লিঙ্গ : পুরুষ | ILJ3123155 ফটো উপলব্ধ | 9 নাম : প্রবীলা সাউ স্বামীর নাম : পরসুরাম সাউ বাড়ির নং : 87/1 বয়স : 44 লিঙ্গ : মহিলা | ILJ2753804 ফটো উপলব্ধ |
| 10 নাম : রজিয়া সুলত্না স্বামীর নাম : ফরুগ বাড়ির নং : 87/2 বয়স : 76 লিঙ্গ : মহিলা | WB/22/155/045411 ফটো উপলব্ধ | 11 নাম : মহঃ মাজিদ পিতার নাম : মহঃ হাবিব বাড়ির নং : 87/2 বয়স : 72 লিঙ্গ : পুরুষ | WB/22/155/046069 ফটো উপলব্ধ | 12 নাম : আবুল হোসেন পিতার নাম : সোমা সর্দার বাড়ির নং : 87/2 বয়স : 71 লিঙ্গ : পুরুষ | WB/22/155/045316 ফটো উপলব্ধ |
| 13 নাম : জুলেখা খতুন স্বামীর নাম : ইয়াসসিন বাড়ির নং : 87/2 বয়স : 69 লিঙ্গ : মহিলা | WB/22/155/045345 ফটো উপলব্ধ | 14 নাম : নাবমা খতুন স্বামীর নাম : ইউনিস বাড়ির নং : 87/2 বয়স : 66 লিঙ্গ : মহিলা | WB/22/155/045548 ফটো উপলব্ধ | 15 নাম : মুসতারি খতুন স্বামীর নাম : জিয়াউদ্দিন বাড়ির নং : 87/2 বয়স : 66 লিঙ্গ : মহিলা | WB/22/155/045336 ফটো উপলব্ধ |
| 16 নাম : বনো বেগম স্বামীর নাম : সোয়ব বাড়ির নং : 87/এইচ/2 বয়স : 65 লিঙ্গ : মহিলা | ILJ3182318 ফটো উপলব্ধ | 17 নাম : জমিলা খতুন স্বামীর নাম : হামিদ বাড়ির নং : 87/2 বয়স : 66 লিঙ্গ : মহিলা | WB/22/155/045012 ফটো উপলব্ধ | 18 নাম : মোহঃ নইম পিতার নাম : সুলমন বাড়ির নং : 87/2 বয়স : 61 লিঙ্গ : পুরুষ | WB/22/155/045740 ফটো উপলব্ধ |
| 19 নাম : মত্ননেস্সা স্বামীর নাম : নইম বাড়ির নং : 87/2 বয়স : 56 লিঙ্গ : মহিলা | WB/22/155/045338 ফটো উপলব্ধ | 20 নাম : শমিমা খতুন স্বামীর নাম : মহঃ মাজিদ বাড়ির নং : 87/2 বয়স : 55 লিঙ্গ : মহিলা | WB/22/155/045067 ফটো উপলব্ধ | 21 নাম : মঃ নসিম পিতার নাম : মঃ আবদুল হামিদ বাড়ির নং : 87/2 বয়স : 54 লিঙ্গ : পুরুষ | WB/22/155/045007 ফটো উপলব্ধ |
| 22 নাম : শকিল আখতার পিতার নাম : ফরুক বাড়ির নং : 87/2 বয়স : 53 লিঙ্গ : পুরুষ | WB/22/155/045240 ফটো উপলব্ধ | 23 নাম : জমিল আখতার পিতার নাম : ফরুক বাড়ির নং : 87/2 বয়স : 51 লিঙ্গ : পুরুষ | WB/22/155/045448 ফটো উপলব্ধ | 24 নাম : জমিল আলি পিতার নাম : জিলানী বাড়ির নং : 87/2 বয়স : 51 লিঙ্গ : পুরুষ | WB/22/155/045810 ফটো উপলব্ধ |
| 25 নাম : মুজ নট সিমি স্বামীর নাম : শমসদ বাড়ির নং : 87/এইচ/1 বয়স : 51 লিঙ্গ : মহিলা | ILJ3188000 ফটো উপলব্ধ | 26 নাম : মোহঃ শমিম পিতার নাম : হামিদ বাড়ির নং : 87/2 বয়স : 49 লিঙ্গ : পুরুষ | WB/22/155/045525 ফটো উপলব্ধ | 27 নাম : শেখ তহিব পিতার নাম : রজিবুদ্দিন বাড়ির নং : 87/2 বয়স : 49 লিঙ্গ : পুরুষ | DLR1291020 ফটো উপলব্ধ |
| 28 নাম : সিমা পরভীন পিতার নাম : ইয়াসসিন বাড়ির নং : 87/2 বয়স : 48 লিঙ্গ : মহিলা | WB/22/155/045151 ফটো উপলব্ধ | 29 নাম : তানবীর আলম পিতার নাম : আমিনুদ্দিন বাড়ির নং : 87/2 বয়স : 46 লিঙ্গ : পুরুষ | ILJ2558229 ফটো উপলব্ধ | 30 নাম : খুরশিদ আলম পিতার নাম : মুঃ নইম বাড়ির নং : 87/2 বয়স : 46 লিঙ্গ : পুরুষ | DLR1291350 ফটো উপলব্ধ |

| | | | | | |
|--|--------------------------|---|--------------------------------|---|--------------------------------|
| 31 নাম : মঃ অলমগীর পিতার নাম : আব্দুল হুসেন বাড়ির নং : 87/2 বয়স : 46 লিঙ্গ : পুরুষ | DLR2523470 ফটো উপলব্ধ | 32 নাম : মঃ ইমতিয়াজ পিতার নাম : আবদুল হামিদ বাড়ির নং : 87/2 বয়স : 44 লিঙ্গ : পুরুষ | DLR2523488 ফটো উপলব্ধ | 33 নাম : মহঃ গুড্ডু পিতার নাম : মহঃ ইউনুস বাড়ির নং : 87/2 বয়স : 43 লিঙ্গ : পুরুষ | ILJ2157923 ফটো উপলব্ধ |
| 34 নাম : অবিদ হোসেন মায়ের নাম : জুলেখা খাতুন বাড়ির নং : 87/2 বয়স : 43 লিঙ্গ : পুরুষ | ILJ2157949 ফটো উপলব্ধ | 35 নাম : মহঃ সাবির পিতার নাম : মহঃ সোয়েব বাড়ির নং : 87/2 বয়স : 42 লিঙ্গ : পুরুষ | ILJ2317964 ফটো উপলব্ধ | 36 নাম : মহঃ জাহাঙ্গির পালা পিতার নাম : আব্দুল হাসন পালা বাড়ির নং : 87/2 বয়স : 42 লিঙ্গ : পুরুষ | ILJ1497148 ফটো উপলব্ধ |
| 37 নাম : মহঃ শাকির পিতার নাম : মহঃ সোয়েব বাড়ির নং : 87/2 বয়স : 41 লিঙ্গ : পুরুষ | ILJ2317949 ফটো উপলব্ধ | 38 নাম : বেবি বেগম স্বামীর নাম : শেখ তাহির বাড়ির নং : 87/2 বয়স : 41 লিঙ্গ : মহিলা | ILJ3008190 ফটো উপলব্ধ | 39 নাম : আরজু পারভীন স্বামীর নাম : তনবীর আলম বাড়ির নং : 87/2 বয়স : 40 লিঙ্গ : মহিলা | ILJ2317915 ফটো উপলব্ধ |
| 40 নাম : মহঃ শাহীদ পিতার নাম : মহঃ ইয়াসিন বাড়ির নং : 87/2 বয়স : 39 লিঙ্গ : পুরুষ | DLR2709905 ফটো উপলব্ধ | 41 নাম : রেহানা খাতুন স্বামীর নাম : মহঃ সাবির বাড়ির নং : 87/2 বয়স : 39 লিঙ্গ : মহিলা | ILJ2317956 ফটো উপলব্ধ | 42 নাম : রুহি বেগম স্বামীর নাম : মহঃ গুড্ডু বাড়ির নং : 87/2 বয়স : 37 লিঙ্গ : মহিলা | ILJ2157931 ফটো উপলব্ধ |
| 43 নাম : মহঃ আতিক পিতার নাম : মহঃ মাজিদ বাড়ির নং : 87/2 বয়স : 36 লিঙ্গ : পুরুষ | ILJ1635234 ফটো উপলব্ধ | 44 নাম : সেখ শাহনাওয়ার পিতার নাম : শেখ রাজবুদ্দিন বাড়ির নং : 87/2 বয়স : 35 লিঙ্গ : পুরুষ | ILJ2557924 ফটো উপলব্ধ | 45 নাম : মহঃ সাজ্জাদ পিতার নাম : মহঃ নাইম বাড়ির নং : 87/2 বয়স : 35 লিঙ্গ : পুরুষ | ILJ1635226 ফটো উপলব্ধ |
| 46 নাম : নহীদ পারভীন পিতার নাম : মহঃ শোয়েব বাড়ির নং : 87/2 বয়স : 35 লিঙ্গ : মহিলা | ILJ2317931 ফটো উপলব্ধ | 47 নাম : মহঃ ওয়াদি পিতার নাম : আব্দুল হোসেন বাড়ির নং : 87/2 বয়স : 32 লিঙ্গ : পুরুষ | ILJ2157956 ফটো উপলব্ধ | 48 নাম : শেখ সরফরাজ পিতার নাম : শেখ রাজবুদ্দিন বাড়ির নং : 87/2 বয়স : 31 লিঙ্গ : পুরুষ | ILJ2809846 ফটো উপলব্ধ |
| 49 নাম : সেখ সাহিল পিতার নাম : শেখ তাহির বাড়ির নং : 87/2 বয়স : 20 লিঙ্গ : পুরুষ | ILJ3194099 ফটো উপলব্ধ | 50 নাম : ফারহা পারভীন পিতার নাম : মহঃ রিয়াজ বাড়ির নং : 87/2 বয়স : 31 লিঙ্গ : মহিলা | ILJ2318582 ফটো উপলব্ধ | 51 নাম : মহঃ আজাদ পিতার নাম : মহঃ নাইম বাড়ির নং : 87/2 বয়স : 30 লিঙ্গ : পুরুষ | ILJ2675304 ফটো উপলব্ধ |
| 52 নাম : মহঃ আসিফ পিতার নাম : মহঃ মাজিদ বাড়ির নং : 87/2 বয়স : 29 লিঙ্গ : পুরুষ | ILJ2558047 ফটো উপলব্ধ | 53 নাম : মহাজাবীন বেগম পিতার নাম : মহঃ নাইম বাড়ির নং : 87/2 বয়স : 29 লিঙ্গ : মহিলা | ILJ2675312 ফটো উপলব্ধ | 54 নাম : তরল্লুম জহা পিতার নাম : মহঃ সইদ আহমেদ বাড়ির নং : 87/2 বয়স : 39 লিঙ্গ : মহিলা | DLR2709897 ফটো উপলব্ধ |
| 55 নাম : রশিদা খাতুন পিতার নাম : মহঃ নাইম বাড়ির নং : 87/2 বয়স : 41 লিঙ্গ : মহিলা | DLR2523439 ফটো উপলব্ধ | 56 নাম : শর্মা খুরশিদ স্বামীর নাম : খুরশিদ শর্মা বাড়ির নং : 87/2 বয়স : 66 লিঙ্গ : মহিলা | WB/22/155/045823 ফটো উপলব্ধ | 57 নাম : মিন মুমতাজ পিতার নাম : মহঃ ইয়াসিন বাড়ির নং : 87/2 বয়স : 39 লিঙ্গ : মহিলা | DLR2523462 ফটো উপলব্ধ |
| 58 নাম : হরুন রশিদ পিতার নাম : মহঃ নাইম বাড়ির নং : 87/2 বয়স : 44 লিঙ্গ : পুরুষ | DLR1291673 ফটো উপলব্ধ | 59 নাম : টাড়া বেগম স্বামীর নাম : মহঃ রাজু বাড়ির নং : 87/3 বয়স : 54 লিঙ্গ : মহিলা | WB/22/155/045453 ফটো উপলব্ধ | 60 নাম : পরবেজ পিতার নাম : মহঃ পিরু বাড়ির নং : 87/3 বয়স : 51 লিঙ্গ : পুরুষ | WB/22/155/045546 ফটো উপলব্ধ |

| | | |
|--|------------|------------|
| 61 | ILJ2318012 | ফটো উপলব্ধ |
| নাম : মহঃ জাকির পিতার নাম : মহঃ শাজাদা বাড়ির নং : 87/3 বয়স : 50 লিঙ্গ : পুরুষ | | |

| | | |
|--|------------------|------------|
| 62 | WB/22/155/045375 | ফটো উপলব্ধ |
| নাম : শেরাজুদ্দিন পিতার নাম : মুমতাজ আলি বাড়ির নং : 87/3 বয়স : 49 লিঙ্গ : পুরুষ | | |

| | | |
|---|------------|------------|
| 63 | ILJ2675353 | ফটো উপলব্ধ |
| নাম : শাহিন পারভীন স্বামীর নাম : পারভেজ বাড়ির নং : 87/3 বয়স : 46 লিঙ্গ : মহিলা | | |

| | | |
|--|------------|------------|
| 64 | ILJ2939130 | ফটো উপলব্ধ |
| নাম : মুক্তার আহমেদ পিতার নাম : মুমতাজ আলি বাড়ির নং : 87/3 বয়স : 45 লিঙ্গ : পুরুষ | | |

| | | |
|--|------------|------------|
| 65 | ILJ1635242 | ফটো উপলব্ধ |
| নাম : তারান্নম পারভীন স্বামীর নাম : মুখতার আহমেদ বাড়ির নং : 87/3 বয়স : 40 লিঙ্গ : মহিলা | | |

| | | |
|---|------------|------------|
| 66 | ILJ2157980 | ফটো উপলব্ধ |
| নাম : রীনা বেগম স্বামীর নাম : সেরাজুদ্দিন বাড়ির নং : 87/3 বয়স : 34 লিঙ্গ : মহিলা | | |

| | | |
|--|------------|------------|
| 67 | ILJ2753895 | ফটো উপলব্ধ |
| নাম : সাজদা পারভীন পিতার নাম : মহঃ আসলাম বাড়ির নং : 87/3 বয়স : 33 লিঙ্গ : মহিলা | | |

| | | |
|---|------------|------------|
| 68 | ILJ2753812 | ফটো উপলব্ধ |
| নাম : মহঃ আফরোজ পিতার নাম : মহঃ আসলাম বাড়ির নং : 87/3 বয়স : 28 লিঙ্গ : পুরুষ | | |

| | | |
|--|------------|------------|
| 69 | ILJ2809770 | ফটো উপলব্ধ |
| নাম : মহঃ সাদাব মায়ের নাম : মুনি বেগম বাড়ির নং : 87/3 বয়স : 26 লিঙ্গ : পুরুষ | | |

| | | |
|---|------------|------------|
| 70 | ILJ3049491 | ফটো উপলব্ধ |
| নাম : মোহাম্মদ জাভেদ পিতার নাম : মোহাম্মদ জান বাড়ির নং : 87/3 বয়স : 44 লিঙ্গ : পুরুষ | | |

| | | |
|---|------------|------------|
| 71 | ILJ3095460 | ফটো উপলব্ধ |
| নাম : জিনাত পারভীন স্বামীর নাম : মোহাম্মদ জাভেদ বাড়ির নং : 87/3 বয়স : 31 লিঙ্গ : মহিলা | | |

| | | |
|--|------------|------------|
| 72 | ILJ2318020 | ফটো উপলব্ধ |
| নাম : মহঃ নেয়াজ পিতার নাম : মহঃ হানিফ বাড়ির নং : 87/4 বয়স : 53 লিঙ্গ : পুরুষ | | |

| | | |
|--|------------------|------------|
| 73 | WB/22/155/045270 | ফটো উপলব্ধ |
| নাম : মহম্মদ আলম পিতার নাম : আহমেদ হুসেন বাড়ির নং : 87/4 বয়স : 49 লিঙ্গ : পুরুষ | | |

| | | |
|---|------------|------------|
| 74 | DLR0103523 | ফটো উপলব্ধ |
| নাম : মঃ . সবির পিতার নাম : মঃ . হনীফ বাড়ির নং : 87/4 বয়স : 48 লিঙ্গ : পুরুষ | | |

| | | |
|--|------------|------------|
| 75 | ILJ2318095 | ফটো উপলব্ধ |
| নাম : শাহনাজ বেগম পিতার নাম : মহঃ নায়েম খান বাড়ির নং : 87/4 বয়স : 27 লিঙ্গ : মহিলা | | |

| | | |
|---|------------|------------|
| 76 | ILJ2809705 | ফটো উপলব্ধ |
| নাম : মহঃ আরমাদুল্লাহ পিতার নাম : মহঃ নইম শাহ বাড়ির নং : 87/4 বয়স : 26 লিঙ্গ : পুরুষ | | |

| | | |
|--|------------|------------|
| 77 | ILJ2912061 | ফটো উপলব্ধ |
| নাম : মোহাম্মদ রুইস আলি পিতার নাম : মোহাম্মদ নঈম খান বাড়ির নং : 87/4 বয়স : 24 লিঙ্গ : পুরুষ | | |

| | | |
|---|------------|------------|
| 78 | ILJ3123148 | ফটো উপলব্ধ |
| নাম : সগুফা নাজ স্বামীর নাম : মহঃ ওয়াহিদ বাড়ির নং : 87/4 বয়স : 27 লিঙ্গ : মহিলা | | |

| | | |
|---|------------------|------------|
| 79 | WB/22/155/045414 | ফটো উপলব্ধ |
| নাম : সাহেব আলম পিতার নাম : মনসুর আলি বাড়ির নং : 87/5 বয়স : 49 লিঙ্গ : পুরুষ | | |

| | | |
|---|------------|------------|
| 80 | ILJ2318129 | ফটো উপলব্ধ |
| নাম : সাকিনা বিকি স্বামীর নাম : সাহেব আলম বাড়ির নং : 87/5 বয়স : 40 লিঙ্গ : মহিলা | | |

| | | |
|--|------------|------------|
| 81 | DLR2523785 | ফটো উপলব্ধ |
| নাম : বাবলু ক্র গুপ্তা পিতার নাম : কঞ্চ গুপ্তা বাড়ির নং : 87/5 বয়স : 51 লিঙ্গ : পুরুষ | | |

| | | |
|---|------------|------------|
| 82 | DLR1268564 | ফটো উপলব্ধ |
| নাম : ডবলু ক্র গুপ্তা পিতার নাম : কঞ্চ গুপ্তা বাড়ির নং : 87/5 বয়স : 49 লিঙ্গ : পুরুষ | | |

| | | |
|--|------------|------------|
| 83 | DLR2590545 | ফটো উপলব্ধ |
| নাম : উওম ক্র গুপ্তা পিতার নাম : কঞ্চ গুপ্তা বাড়ির নং : 87/5 বয়স : 46 লিঙ্গ : পুরুষ | | |

| | | |
|---|------------|------------|
| 84 | DLR2709921 | ফটো উপলব্ধ |
| নাম : গৌতম ক্র গুপ্তা পিতার নাম : কঞ্চ গুপ্তা বাড়ির নং : 87/5 বয়স : 44 লিঙ্গ : পুরুষ | | |

| | | |
|--|------------|------------|
| 85 | DLR2748366 | ফটো উপলব্ধ |
| নাম : গোবিন্দ কুমার গুপ্তা পিতার নাম : কঞ্চ গুপ্তা বাড়ির নং : 87/5 বয়স : 40 লিঙ্গ : পুরুষ | | |

| | | |
|---|------------------|------------|
| 86 | WB/22/155/045793 | ফটো উপলব্ধ |
| নাম : মোহঃ অসলাম পিতার নাম : মোহঃ জন বাড়ির নং : 87H/1 বয়স : 62 লিঙ্গ : পুরুষ | | |

| | | |
|---|------------------|------------|
| 87 | WB/22/155/045836 | ফটো উপলব্ধ |
| নাম : সাহেব জন পিতার নাম : মোহঃ জন বাড়ির নং : 87H/1 বয়স : 58 লিঙ্গ : পুরুষ | | |

| | | |
|--|------------------|------------|
| 88 | WB/22/155/045269 | ফটো উপলব্ধ |
| নাম : শাজ্জাদ হৈদের পিতার নাম : মকসুদ বাড়ির নং : 87H/1 বয়স : 52 লিঙ্গ : পুরুষ | | |

| | | |
|--|------------------|------------|
| 89 | WB/22/155/045795 | ফটো উপলব্ধ |
| নাম : অজমত জন পিতার নাম : মোহঃ জন বাড়ির নং : 87H/1 বয়স : 52 লিঙ্গ : পুরুষ | | |

| | | |
|---|------------|------------|
| 90 | DLR1291533 | ফটো উপলব্ধ |
| নাম : কমর আহমেদ পিতার নাম : ফকহরুদ্দীন বাড়ির নং : 87H/1 বয়স : 52 লিঙ্গ : পুরুষ | | |

| | | | | | |
|---|------------------|--|------------------|--|------------------|
| 91 নাম : শকির হুসেন পিতার নাম: মকসুদ বাড়ির নং : 87H/1 বয়স : 50 লিঙ্গ : পুরুষ ফটো উপলব্ধ | WB/22/155/045792 | 92 নাম : মোহঃ সঞ্জর পিতার নাম: মকসুদ বাড়ির নং : 87H/1 বয়স : 49 লিঙ্গ : পুরুষ ফটো উপলব্ধ | ILJ3047255 | 93 নাম : আফসরি খাতুন স্বামীর নাম: শকির আনওয়ার বাড়ির নং : 87/H/1 বয়স : 56 লিঙ্গ : মহিলা ফটো উপলব্ধ | WB/22/155/045731 |
| 94 নাম : শঙ্কর লাল সাউ মায়ের নাম: লক্ষী দেবী বাড়ির নং : 87/H/1 বয়স : 54 লিঙ্গ : পুরুষ ফটো উপলব্ধ | ILJ2558021 | 95 নাম : ইয়াসমিন বেগম স্বামীর নাম: কামার আহমেদ বাড়ির নং : 87/H/1 বয়স : 52 লিঙ্গ : মহিলা ফটো উপলব্ধ | WB/22/155/159209 | 96 নাম : দীলখুস সাব্বিন স্বামীর নাম: শকিল আখতার বাড়ির নং : 87/H/1 বয়স : 45 লিঙ্গ : মহিলা ফটো উপলব্ধ | FSZ0374363 |
| 97 নাম : নাগমা পরভীন স্বামীর নাম: সাজ্জাদ হালদার বাড়ির নং : 87/H/1 বয়স : 42 লিঙ্গ : মহিলা ফটো উপলব্ধ | ILJ2157865 | 98 নাম : নিলুফার পারভিন স্বামীর নাম: মহঃ সনজার বাড়ির নং : 87/H/1 বয়স : 41 লিঙ্গ : মহিলা ফটো উপলব্ধ | ILJ2157899 | 99 নাম : নইমা জামিল স্বামীর নাম: জামিল আকতার বাড়ির নং : 87/H/1 বয়স : 41 লিঙ্গ : মহিলা ফটো উপলব্ধ | ATR1042035 |
| 100 নাম : ঘজালা নিশাত স্বামীর নাম: শাকির হুসেন বাড়ির নং : 87/H/1 বয়স : 40 লিঙ্গ : মহিলা ফটো উপলব্ধ | ILJ2157907 | 101 নাম : মহঃ সাব্বিন পিতার নাম: মহঃ নাইম বাড়ির নং : 87/H/1 বয়স : 38 লিঙ্গ : পুরুষ ফটো উপলব্ধ | ILJ0243642 | 102 নাম : ইরাম শকিল পিতার নাম: শাকিল আলোয়ার বাড়ির নং : 87/এইচ/1 বয়স : 37 লিঙ্গ : মহিলা ফটো উপলব্ধ | ILJ2914919 |
| 103 নাম : আরশী শাকিল পিতার নাম: শাকিল আনওয়ার বাড়ির নং : 87/H/1 বয়স : 33 লিঙ্গ : মহিলা ফটো উপলব্ধ | ILJ2157881 | 104 নাম : সাগুণ্ডা পারভিন পিতার নাম: সাহেব জান বাড়ির নং : 87/H/1 বয়স : 32 লিঙ্গ : মহিলা ফটো উপলব্ধ | ILJ2157915 | 105 নাম : ফোয়াদ শামশাদ পিতার নাম: শামশাদ আখতার বাড়ির নং : 87/H/1 বয়স : 31 লিঙ্গ : পুরুষ ফটো উপলব্ধ | ILJ2317881 |
| 106 নাম : শামরিন শাকিল পিতার নাম: শাকিল আলোয়ার বাড়ির নং : 87/H/1 বয়স : 31 লিঙ্গ : মহিলা ফটো উপলব্ধ | ILJ2317840 | 107 নাম : ফািমিআ শামশাদ পিতার নাম: শামশাদ আখতার বাড়ির নং : 87/এইচ/1 বয়স : 21 লিঙ্গ : মহিলা ফটো উপলব্ধ | ILJ3193281 | 108 নাম : বীনা দেবী সাউ স্বামীর নাম: রাম চন্দ্র সাউ বাড়ির নং : 87/H/1 বয়স : 60 লিঙ্গ : মহিলা ফটো উপলব্ধ | ILJ2317873 |
| 109 নাম : পরশুরাম সাউ পিতার নাম: হাজারী সাউ বাড়ির নং : 87/H/1 বয়স : 47 লিঙ্গ : পুরুষ ফটো উপলব্ধ | ILJ2558070 | 110 নাম : সুরজ কুমার সজি পিতার নাম: রামচন্দ্র সাউ বাড়ির নং : 87/H/1 বয়স : 31 লিঙ্গ : পুরুষ ফটো উপলব্ধ | ILJ2317857 | 111 নাম : সোন কুমার মায়ের নাম: বীণা দেবী শাউ বাড়ির নং : বি/2/এইচ/6/2 বয়স : 27 লিঙ্গ : পুরুষ ফটো উপলব্ধ | ILJ3216900 |
| 112 নাম : মঃ রিয়াজ পিতার নাম: মঃ আব্বাস বাড়ির নং : 87H/2 বয়স : 59 লিঙ্গ : পুরুষ ফটো উপলব্ধ | WB/22/155/045630 | 113 নাম : আবদুল সমদ পিতার নাম: আবদুল রশিদ বাড়ির নং : 87H/2 বয়স : 58 লিঙ্গ : পুরুষ ফটো উপলব্ধ | WB/22/155/045218 | 114 নাম : আফসরি বেগম স্বামীর নাম: মঃ রায়খ বাড়ির নং : 87H/2 বয়স : 55 লিঙ্গ : মহিলা ফটো উপলব্ধ | WB/22/155/045204 |
| 115 নাম : মঃ জসিম পিতার নাম: আবদুল হামিদ বাড়ির নং : 87H/2 বয়স : 50 লিঙ্গ : পুরুষ ফটো উপলব্ধ | DLR2523496 | 116 নাম : মঃ শেলিম পিতার নাম: আবদুল হামিদ বাড়ির নং : 87H/2 বয়স : 48 লিঙ্গ : পুরুষ ফটো উপলব্ধ | DLR2523504 | 117 নাম : মহঃ মোইনুদ্দিন পিতার নাম: মহঃ শাহবাজ বাড়ির নং : 87/এইচ/2 বয়স : 42 লিঙ্গ : পুরুষ ফটো উপলব্ধ | ILJ3067469 |
| 118 নাম : মহঃ সইদ পিতার নাম: মহঃ আব্দুল মজীদ বাড়ির নং : 87/H/2 বয়স : 61 লিঙ্গ : পুরুষ ফটো উপলব্ধ | ILJ1763150 | 119 নাম : আনোয়ারী বেগম স্বামীর নাম: মহম্মদ সৈয়দ বাড়ির নং : 87/H/2 বয়স : 59 লিঙ্গ : মহিলা ফটো উপলব্ধ | WB/22/155/045050 | 120 নাম : শকিলা বান পিতার নাম: মঃ ইঙ্গসলাম বাড়ির নং : 87/H/2 বয়স : 50 লিঙ্গ : মহিলা ফটো উপলব্ধ | ILJ3228582 |

| | | | | | |
|---|--------------------------------|---|--------------------------------|---|--------------------------------|
| 121 নাম : ফারহাত বেগম স্বামীর নাম : মুহঃ সাদিক বাড়ির নং : 87/H/2 বয়স : 41 লিঙ্গ : মহিলা | ILJ2317907 ফটো উপলব্ধ | 122 নাম : মহঃ জাহিদ পিতার নাম : আবুল হুসেন বাড়ির নং : 87/H/2 বয়স : 40 লিঙ্গ : পুরুষ | ILJ2317899 ফটো উপলব্ধ | 123 নাম : রসিদা নাজ স্বামীর নাম : মুহঃ সাদিক বাড়ির নং : 87/H/2 বয়স : 36 লিঙ্গ : মহিলা | ILJ2157964 ফটো উপলব্ধ |
| 124 নাম : তাবাসুম বেগম পিতার নাম : মুহঃ সাদিক বাড়ির নং : 87/H/2 বয়স : 35 লিঙ্গ : মহিলা | ILJ1635267 ফটো উপলব্ধ | 125 নাম : তারানা বেগম পিতার নাম : মুহঃ সাদিক বাড়ির নং : 87/H/2 বয়স : 35 লিঙ্গ : মহিলা | ILJ1635275 ফটো উপলব্ধ | 126 নাম : মহঃ ইরফান পিতার নাম : মুহঃ রায়াজ বাড়ির নং : 87/H/2 বয়স : 34 লিঙ্গ : পুরুষ | ILJ2157972 ফটো উপলব্ধ |
| 127 নাম : পিতার নাম : বাড়ির নং : 87/H/2 বয়স : 47 লিঙ্গ : পুরুষ | BVH1000892 ফটো উপলব্ধ | 128 নাম : মহঃ মোহিউদ্দিন পিতার নাম : আবদুল আজিজ বাড়ির নং : 87/H/2, বয়স : 63 লিঙ্গ : পুরুষ | ILJ2863256 ফটো উপলব্ধ | 129 নাম : কাটারিনা সানা পিতার নাম : মহঃ মোহিউদ্দিন বাড়ির নং : 87/2 বয়স : 21 লিঙ্গ : মহিলা | ILJ3194107 ফটো উপলব্ধ |
| 130 নাম : অঞ্জুম বেগম স্বামীর নাম : মুহঃ শোশাদ বাড়ির নং : 87/H/2 বয়স : 37 লিঙ্গ : মহিলা | ILJ2863470 ফটো উপলব্ধ | 131 নাম : কাসপি জাহান পিতার নাম : মুহঃ সাদিক বাড়ির নং : 87/H/2 বয়স : 26 লিঙ্গ : মহিলা | ILJ2863322 ফটো উপলব্ধ | 132 নাম : নার্গিস সাদিক পিতার নাম : মুহঃ সাদিক বাড়ির নং : 87/H/2 বয়স : 25 লিঙ্গ : মহিলা | ILJ2863306 ফটো উপলব্ধ |
| 133 নাম : বহুরা বিবি স্বামীর নাম : পায়ার বাড়ির নং : 87H/3 বয়স : 76 লিঙ্গ : মহিলা | WB/22/155/045465 ফটো উপলব্ধ | 134 নাম : মহঃ শাহজাহান পিতার নাম : আনওয়ারুল বাড়ির নং : 87H/3 বয়স : 71 লিঙ্গ : পুরুষ | WB/22/155/045557 ফটো উপলব্ধ | 135 নাম : আসগার আলি পিতার নাম : রমজান বাড়ির নং : 87H/3 বয়স : 66 লিঙ্গ : পুরুষ | WB/22/155/045470 ফটো উপলব্ধ |
| 136 নাম : মুন্নি বেগম স্বামীর নাম : অসলাম বাড়ির নং : 87H/3 বয়স : 66 লিঙ্গ : মহিলা | WB/22/155/045280 ফটো উপলব্ধ | 137 নাম : শকড়া বিবি স্বামীর নাম : আলি অহমাদ বাড়ির নং : 87H/3 বয়স : 66 লিঙ্গ : মহিলা | WB/22/155/045691 ফটো উপলব্ধ | 138 নাম : রশিদা বেগম স্বামীর নাম : শহজাদা বাড়ির নং : 87H/3 বয়স : 61 লিঙ্গ : মহিলা | WB/22/155/045301 ফটো উপলব্ধ |
| 139 নাম : ববি সুলতানা স্বামীর নাম : শেখ খলিক বাড়ির নং : 87H/3 বয়স : 59 লিঙ্গ : মহিলা | ILJ3245198 ফটো উপলব্ধ | 140 নাম : জমিলা বেগম স্বামীর নাম : রাজা বাড়ির নং : 87H/3 বয়স : 61 লিঙ্গ : মহিলা | WB/22/155/045463 ফটো উপলব্ধ | 141 নাম : মোহঃ ইশা পিতার নাম : রশুল বাড়ির নং : 87H/3 বয়স : 56 লিঙ্গ : পুরুষ | WB/22/155/045806 ফটো উপলব্ধ |
| 142 নাম : হুন্না বেগম স্বামীর নাম : ইদরিস বাড়ির নং : 87H/3 বয়স : 56 লিঙ্গ : মহিলা | WB/22/155/045949 ফটো উপলব্ধ | 143 নাম : খতীবা বেগম স্বামীর নাম : আসগার বাড়ির নং : 87H/3 বয়স : 55 লিঙ্গ : মহিলা | ILJ3111796 ফটো উপলব্ধ | 144 নাম : অম্বর হেইস্পেন পিতার নাম : অসলাম বাড়ির নং : 87H/3 বয়স : 49 লিঙ্গ : পুরুষ | WB/22/155/045194 ফটো উপলব্ধ |
| 145 নাম : রাজিয়া সুলতানা পিতার নাম : শহজাদা বাড়ির নং : 87H/3 বয়স : 49 লিঙ্গ : মহিলা | WB/22/155/045300 ফটো উপলব্ধ | 146 নাম : মঃ সইদ পিতার নাম : গুলম রসুল বাড়ির নং : 87H/3 বয়স : 48 লিঙ্গ : পুরুষ | DLR1291525 ফটো উপলব্ধ | 147 নাম : শনু বেগম পিতার নাম : গুলম রসুল বাড়ির নং : 87H/3 বয়স : 47 লিঙ্গ : মহিলা | DLR1291483 ফটো উপলব্ধ |
| 148 নাম : মঃ সরফরাজ পিতার নাম : মঃ শজাহান বাড়ির নং : 87H/3 বয়স : 43 লিঙ্গ : পুরুষ | DLR2523520 ফটো উপলব্ধ | 149 নাম : মঃ জবৈদ মায়ের নাম : ববি সুলতানা বাড়ির নং : 87H/3 বয়স : 40 লিঙ্গ : পুরুষ | DLR2523512 ফটো উপলব্ধ | 150 নাম : মঃ অব্বিদ মায়ের নাম : ববি সুলতানা বাড়ির নং : 87H/3 বয়স : 40 লিঙ্গ : পুরুষ | DLR2748325 ফটো উপলব্ধ |

| | | | | | |
|---|--------------------------------|--|--------------------------------|---|--------------------------------|
| 151 নাম : মঃ ফিরোজ মায়ের নাম: মুনি বেগম বাড়ির নং : 87H/3 বয়স : 40 লিঙ্গ : পুরুষ | DLR2748317 ফটো উপলব্ধ | 152 নাম : মহঃ সানওয়ার পিতার নাম: মহঃ শাহজাহান বাড়ির নং : 87/3, বয়স : 30 লিঙ্গ : পুরুষ | DLR2523538 ফটো উপলব্ধ | 153 নাম : গাজালা পারভীন স্বামীর নাম: আশোর হোসেন বাড়ির নং : 87H/3 বয়স : 33 লিঙ্গ : মহিলা | ILJ2558005 ফটো উপলব্ধ |
| 154 নাম : মহঃ তৌফিক পিতার নাম: গুলাম কুদ্দুস বাড়ির নং : 87H/3 বয়স : 30 লিঙ্গ : পুরুষ | ILJ2557858 ফটো উপলব্ধ | 155 নাম : সেখ মেহেবুজ পিতার নাম: শেখ ইসরাফিল বাড়ির নং : 87/এইচ/3 বয়স : 47 লিঙ্গ : পুরুষ | ILJ2753382 ফটো উপলব্ধ | 156 নাম : সোনি পিতার নাম: মুমতাজ আলি বাড়ির নং : 87/H/3 বয়স : 45 লিঙ্গ : মহিলা | ILJ1993799 ফটো উপলব্ধ |
| 157 নাম : মোনি পিতার নাম: মুমতাজ আলি বাড়ির নং : 87/H/3 বয়স : 42 লিঙ্গ : মহিলা | ILJ1993807 ফটো উপলব্ধ | 158 নাম : মহঃ পারভেজ পিতার নাম: মহঃ আসলাম বাড়ির নং : 87/H/3 বয়স : 38 লিঙ্গ : পুরুষ | ILJ2158004 ফটো উপলব্ধ | 159 নাম : ইয়াসমিন বেগম স্বামীর নাম: মহঃ কাজেম বাড়ির নং : 87/H/3 বয়স : 38 লিঙ্গ : মহিলা | ILJ2317980 ফটো উপলব্ধ |
| 160 নাম : তবাসুম বেগম স্বামীর নাম: মহঃ জাকির বাড়ির নং : 87/H/3 বয়স : 38 লিঙ্গ : মহিলা | ILJ2317972 ফটো উপলব্ধ | 161 নাম : শাহাজাদি বেগম স্বামীর নাম: মহঃ জাবেদ বাড়ির নং : 87/H/3 বয়স : 38 লিঙ্গ : মহিলা | ILJ1993815 ফটো উপলব্ধ | 162 নাম : মহঃ জাহিদ মায়ের নাম: মেরি সুলতানা বাড়ির নং : 87/H/3 বয়স : 34 লিঙ্গ : পুরুষ | ILJ2157998 ফটো উপলব্ধ |
| 163 নাম : মহঃ ওয়াদি পিতার নাম: মহঃ তায়িব বাড়ির নং : 87/H/3 বয়স : 33 লিঙ্গ : পুরুষ | ILJ1993781 ফটো উপলব্ধ | 164 নাম : নাকিসা আসগর পিতার নাম: আসগর আলী বাড়ির নং : 87/H/3 বয়স : 32 লিঙ্গ : মহিলা | ILJ2158020 ফটো উপলব্ধ | 165 নাম : তরান্নমা খাতুন স্বামীর নাম: মহঃ সাইদ বাড়ির নং : 87/H/3 বয়স : 32 লিঙ্গ : মহিলা | ILJ2318004 ফটো উপলব্ধ |
| 166 নাম : গুলাম ঘ্যাস মায়ের নাম: গুত্রা বিবি বাড়ির নং : 87/H/3 বয়স : 31 লিঙ্গ : পুরুষ | ILJ2158012 ফটো উপলব্ধ | 167 নাম : খশনুমা আসগর পিতার নাম: আসগর আলি বাড়ির নং : 87/H/3 বয়স : 31 লিঙ্গ : মহিলা | ILJ2317998 ফটো উপলব্ধ | 168 নাম : মহঃ আরমাদ পিতার নাম: মহঃ খুরশাদ বাড়ির নং : 87/এইচ/3 বয়স : 29 লিঙ্গ : পুরুষ | ILJ3067519 ফটো উপলব্ধ |
| 169 নাম : আসিফ আলি পিতার নাম: আসগর আলি বাড়ির নং : 87/H/3 বয়স : 29 লিঙ্গ : পুরুষ | ILJ2753754 ফটো উপলব্ধ | 170 নাম : নেহা আসগর পিতার নাম: আসগর আলি বাড়ির নং : 87/এইচ/3 বয়স : 28 লিঙ্গ : মহিলা | ILJ2914927 ফটো উপলব্ধ | 171 নাম : গুলনার পরবীন পিতার নাম: মহঃ খুরশাদ বাড়ির নং : 87/এইচ/3 বয়স : 24 লিঙ্গ : মহিলা | ILJ3067196 ফটো উপলব্ধ |
| 172 নাম : গুলাফশা পারভীন পিতার নাম: মহঃ খুরশাদ বাড়ির নং : 87/এইচ/3 বয়স : 28 লিঙ্গ : মহিলা | ILJ2990315 ফটো উপলব্ধ | 173 নাম : রই সুনেস্সা স্বামীর নাম: আবদুল রৌফ খান বাড়ির নং : 87H/4 বয়স : 80 লিঙ্গ : মহিলা | ILJ2892867 ফটো উপলব্ধ | 174 নাম : সংজিদা খাতুন স্বামীর নাম: মঃ . য়োনুস বাড়ির নং : 87H/4 বয়স : 76 লিঙ্গ : মহিলা | WB/22/155/045348 ফটো উপলব্ধ |
| 175 নাম : মহফুজ অলম পিতার নাম: অহমেদ বাড়ির নং : 87H/4 বয়স : 71 লিঙ্গ : পুরুষ | WB/22/155/045837 ফটো উপলব্ধ | 176 নাম : সন্ধ্যা নেসসা স্বামীর নাম: মঃ . ফ বাড়ির নং : 87H/4 বয়স : 66 লিঙ্গ : মহিলা | WB/22/155/046099 ফটো উপলব্ধ | 177 নাম : শানাজ বেগম স্বামীর নাম: মহফুজ বাড়ির নং : 87H/4 বয়স : 61 লিঙ্গ : মহিলা | WB/22/155/045611 ফটো উপলব্ধ |
| 178 নাম : জমিল হুসেন পিতার নাম: আবুল বাড়ির নং : 87H/4 বয়স : 58 লিঙ্গ : পুরুষ | WB/22/155/045322 ফটো উপলব্ধ | 179 নাম : রেহানা বেগম স্বামীর নাম: মুস্তক বাড়ির নং : 87H/4 বয়স : 56 লিঙ্গ : মহিলা | WB/22/155/045899 ফটো উপলব্ধ | 180 নাম : নজমা খাতুন পিতার নাম: অহমেদ বাড়ির নং : 87H/4 বয়স : 56 লিঙ্গ : মহিলা | WB/22/155/045658 ফটো উপলব্ধ |

| | | | | | |
|---|--------------------------|--|--------------------------|---|--------------------------|
| 181 নাম : জবেদ হুসেন পিতার নাম: আবুল হাসান বাড়ির নং : 87H/4 বয়স : 49 লিঙ্গ : পুরুষ | ILJ3054061 ফটো উপলব্ধ | 182 নাম : সবরিন জাওয়েদ স্বামীর নাম: জবেদ হাসান বাড়ির নং : 87H/4 বয়স : 46 লিঙ্গ : মহিলা | XOA0015875 ফটো উপলব্ধ | 183 নাম : মঃ . একল পিতার নাম: মঃ . ইউনুস বাড়ির নং : 87H/4 বয়স : 43 লিঙ্গ : পুরুষ | DLR2284701 ফটো উপলব্ধ |
| 184 নাম : সরফরাজ আলম পিতার নাম: মইয়াজ আলম বাড়ির নং : 87H/4 বয়স : 42 লিঙ্গ : পুরুষ | DLR2590586 ফটো উপলব্ধ | 185 নাম : মহঃ আববাস আল পিতার নাম: মইয়াজ হানিফ পাট বাড়ির নং : 87H/4 বয়স : 38 লিঙ্গ : পুরুষ | ILJ1497205 ফটো উপলব্ধ | 186 নাম : শহিনা পারভীন আল পিতার নাম: মইয়াজ হানিফ পাট বাড়ির নং : 87H/4 বয়স : 37 লিঙ্গ : মহিলা | ILJ1497197 ফটো উপলব্ধ |
| 187 নাম : মঃ ইলিয়াশ পিতার নাম: মঃ হনীফ বাড়ির নং : 87H/4 বয়স : 43 লিঙ্গ : পুরুষ | DLR2589695 ফটো উপলব্ধ | 188 নাম : আমির মস্তাক পিতার নাম: মস্তাক আহমেদ বাড়ির নং : 87H/4 বয়স : 37 লিঙ্গ : পুরুষ | DLR2748333 ফটো উপলব্ধ | 189 নাম : হোমা রমানী পিতার নাম: মস্তাক আহমেদ বাড়ির নং : 87H/4 বয়স : 38 লিঙ্গ : মহিলা | DLR2748358 ফটো উপলব্ধ |
| 190 নাম : ইসমাত বানো স্বামীর নাম: আফতাব আলম বাড়ির নং : 87/H/4 বয়স : 64 লিঙ্গ : মহিলা | ILJ2809788 ফটো উপলব্ধ | 191 নাম : পারবেজ অনজুম মায়ের নাম: জাইবুন নেসা বাড়ির নং : 87/H/4 বয়স : 62 লিঙ্গ : পুরুষ | ILJ2158053 ফটো উপলব্ধ | 192 নাম : পারভীন স্বামীর নাম: সামিম বাড়ির নং : 87/H/4 বয়স : 56 লিঙ্গ : মহিলা | ILJ0244970 ফটো উপলব্ধ |
| 193 নাম : মহঃ নইম খান পিতার নাম: মহঃ আয়ুব বাড়ির নং : 87/H/4 বয়স : 54 লিঙ্গ : পুরুষ | ILJ3037215 ফটো উপলব্ধ | 194 নাম : মহঃ নৌশাদ পিতার নাম: মহঃ ইউনুস বাড়ির নং : 87/H/4 বয়স : 53 লিঙ্গ : পুরুষ | ILJ2558278 ফটো উপলব্ধ | 195 নাম : আরজু বেগম স্বামীর নাম: পারবেজ অনজুম বাড়ির নং : 87/H/4 বয়স : 51 লিঙ্গ : মহিলা | ILJ2158046 ফটো উপলব্ধ |
| 196 নাম : কামরুন নেশা পিতার নাম: আবদুল রৌফ খান বাড়ির নং : 87/H/4 বয়স : 50 লিঙ্গ : মহিলা | ILJ2892875 ফটো উপলব্ধ | 197 নাম : শাহিদ আনসারী পিতার নাম: শাফি আহমেদ বাড়ির নং : 87/H/4 বয়স : 47 লিঙ্গ : পুরুষ | ILJ2158095 ফটো উপলব্ধ | 198 নাম : নাসীমা খাতুন স্বামীর নাম: জাইবুন নেসা বাড়ির নং : 87/H/4 বয়স : 47 লিঙ্গ : মহিলা | ILJ2158038 ফটো উপলব্ধ |
| 199 নাম : তাবরেজ আনসারী পিতার নাম: শাফি আহমেদ বাড়ির নং : 87/H/4 বয়স : 46 লিঙ্গ : পুরুষ | ILJ2158087 ফটো উপলব্ধ | 200 নাম : সাজিয়া রাহাত আল পিতার নাম: মইয়াজ আলম আল বাড়ির নং : 87/H/4 বয়স : 41 লিঙ্গ : মহিলা | ILJ1538370 ফটো উপলব্ধ | 201 নাম : মহঃ ইউসুফ পিতার নাম: মইয়াজ হানিফ বাড়ির নং : 87/H/4 বয়স : 40 লিঙ্গ : পুরুষ | ILJ1635291 ফটো উপলব্ধ |
| 202 নাম : মহঃ সাজিদ পিতার নাম: মইয়াজ আলম বাড়ির নং : 87/H/4 বয়স : 35 লিঙ্গ : পুরুষ | ILJ2318053 ফটো উপলব্ধ | 203 নাম : মহঃ শাহনাওয়াজ পিতার নাম: শাফি আহমেদ বাড়ির নং : 87/H/4 বয়স : 35 লিঙ্গ : পুরুষ | ILJ1635317 ফটো উপলব্ধ | 204 নাম : মালকা শামশি পিতার নাম: আফতাব আলম বাড়ির নং : 87/H/4 বয়স : 35 লিঙ্গ : মহিলা | ILJ1497171 ফটো উপলব্ধ |
| 205 নাম : সমীর মহফুজ পিতার নাম: মইয়াজ আলম বাড়ির নং : 87/H/4 বয়স : 34 লিঙ্গ : পুরুষ | ILJ2158061 ফটো উপলব্ধ | 206 নাম : তারান্নাম পারভীন পিতার নাম: মইয়াজ সামিম বাড়ির নং : 87/H/4 বয়স : 33 লিঙ্গ : মহিলা | ILJ2675270 ফটো উপলব্ধ | 207 নাম : নৌসিন মস্তাক পিতার নাম: মস্তাক আহমেদ বাড়ির নং : 87/H/4 বয়স : 32 লিঙ্গ : মহিলা | ILJ2318103 ফটো উপলব্ধ |
| 208 নাম : কহকাশান বানো স্বামীর নাম: সরফরাজ আলম বাড়ির নং : 87/H/4 বয়স : 32 লিঙ্গ : মহিলা | ILJ2318061 ফটো উপলব্ধ | 209 নাম : শাজলি মেহফুজ পিতার নাম: মইয়াজ আলম বাড়ির নং : 87/H/4 বয়স : 28 লিঙ্গ : পুরুষ | ILJ2914885 ফটো উপলব্ধ | 210 নাম : ঘুফরান মস্তাক মায়ের নাম: বেগম বেগম বাড়ির নং : 87/H/4 বয়স : 26 লিঙ্গ : পুরুষ | ILJ3035078 ফটো উপলব্ধ |

| | | | | | |
|---|--------------------------------|--|--------------------------------|---|--------------------------------|
| 211 নাম : নগমা শামিম পিতার নাম: মুইয়ু শামিম বাড়ির নং : 87/এইচ/4 বয়স : 24 লিঙ্গ : মহিলা | ILJ3067154 ফটো উপলব্ধ | 212 নাম : শোএব আশতুল পিতার নাম: মুইয়ু শামিম বাড়ির নং : 87/এইচ/4 বয়স : 22 লিঙ্গ : পুরুষ | ILJ3067238 ফটো উপলব্ধ | 213 নাম : শাবাজ আলম পিতার নাম: মোহাজ আলম বাড়ির নং : 87/H/4 বয়স : 30 লিঙ্গ : পুরুষ | ILJ2318046 ফটো উপলব্ধ |
| 214 নাম : মহঃ আনিস খান পিতার নাম: মুইয়ু শামিম খান বাড়ির নং : 87/H/4 বয়স : 30 লিঙ্গ : পুরুষ | ILJ2318079 ফটো উপলব্ধ | 215 নাম : রাজা পারভেজ পিতার নাম: পারভেজ আঞ্জুম বাড়ির নং : 87/H/4 বয়স : 31 লিঙ্গ : পুরুষ | ILJ2318087 ফটো উপলব্ধ | 216 নাম : জিয়া পর্বেজ পিতার নাম: পারভেজ আঞ্জুম বাড়ির নং : 87/H/4 বয়স : 29 লিঙ্গ : পুরুষ | ILJ2558161 ফটো উপলব্ধ |
| 217 নাম : বকের শামশি পিতার নাম: অফতাব অলম বাড়ির নং : 87/H/4 বয়স : 40 লিঙ্গ : পুরুষ | DLR2748341 ফটো উপলব্ধ | 218 নাম : জরিলা পারভেজ পিতার নাম: পারভেজ অঞ্জুম বাড়ির নং : 87/H/4 বয়স : 25 লিঙ্গ : মহিলা | ILJ2863264 ফটো উপলব্ধ | 219 নাম : নাবুন নেসসা স্বামীর নাম: আকবর বাড়ির নং : 87H/5 বয়স : 71 লিঙ্গ : মহিলা | WB/22/155/045443 ফটো উপলব্ধ |
| 220 নাম : শেখ আসগার পিতার নাম: পাঁচু বাড়ির নং : 87H/5 বয়স : 61 লিঙ্গ : পুরুষ | WB/22/155/045654 ফটো উপলব্ধ | 221 নাম : শেখ কালু পিতার নাম: পাঁচু বাড়ির নং : 87H/5 বয়স : 56 লিঙ্গ : পুরুষ | WB/22/155/045347 ফটো উপলব্ধ | 222 নাম : শবীয়া খতুন পিতার নাম: আসগার বাড়ির নং : 87H/5 বয়স : 56 লিঙ্গ : মহিলা | WB/22/155/045459 ফটো উপলব্ধ |
| 223 নাম : শেখ মুন্না পিতার নাম: পাঁচু বাড়ির নং : 87H/5 বয়স : 55 লিঙ্গ : পুরুষ | WB/22/155/045775 ফটো উপলব্ধ | 224 নাম : শবনা বেগম স্বামীর নাম: নূর অলম বাড়ির নং : 87H/5 বয়স : 54 লিঙ্গ : মহিলা | ILJ3169174 ফটো উপলব্ধ | 225 নাম : জহীদ হোসেন পিতার নাম: অম্বর বাড়ির নং : 87H/5 বয়স : 49 লিঙ্গ : পুরুষ | ILJ2890994 ফটো উপলব্ধ |
| 226 নাম : সেখঃ আখতার পাঁচু পিতার নাম: সেখঃ আকবর পাঁচু বাড়ির নং : 87H/5 বয়স : 35 লিঙ্গ : পুরুষ | ILJ1497213 ফটো উপলব্ধ | 227 নাম : ফারজানা খাতুন পিতার নাম: সেখ আকবর বাড়ির নং : 87H/5 বয়স : 28 লিঙ্গ : মহিলা | ILJ2675197 ফটো উপলব্ধ | 228 নাম : শেখ আকবর পিতার নাম: শেখ পটো বাড়ির নং : 87H/5 বয়স : 74 লিঙ্গ : পুরুষ | WB/22/155/045743 ফটো উপলব্ধ |
| 229 নাম : ইফটিখার আলম পিতার নাম: নূর আলম বাড়ির নং : 87H/5 বয়স : 29 লিঙ্গ : পুরুষ | ILJ2557874 ফটো উপলব্ধ | 230 নাম : শহিদ কমল পিতার নাম: এম . এম . আলি বাড়ির নং : 87H/5 বয়স : 48 লিঙ্গ : পুরুষ | DLR2748374 ফটো উপলব্ধ | 231 নাম : মঃ যীকুব পিতার নাম: আল্লরখা বাড়ির নং : 87/এইচ/5 বয়স : 76 লিঙ্গ : পুরুষ | WB/22/155/027101 ফটো উপলব্ধ |
| 232 নাম : মহঃ কালিম পিতার নাম: গুলাম রসুল বাড়ির নং : 87/H/5 বয়স : 67 লিঙ্গ : পুরুষ | WB/22/155/048607 ফটো উপলব্ধ | 233 নাম : নূর আলম পিতার নাম: মনসুর বাড়ির নং : 87/H/5 বয়স : 58 লিঙ্গ : পুরুষ | WB/22/155/045066 ফটো উপলব্ধ | 234 নাম : মহঃ সালাউদ্দিন পিতার নাম: মুইয়ু ইসরাইল বাড়ির নং : 87/এইচ/5 বয়স : 49 লিঙ্গ : পুরুষ | ILJ2866754 ফটো উপলব্ধ |
| 235 নাম : মিনু বেগম পিতার নাম: জনে অলম বাড়ির নং : 87/এইচ/5 বয়স : 48 লিঙ্গ : মহিলা | JNV2417103 ফটো উপলব্ধ | 236 নাম : মহঃ পারভেজ পিতার নাম: মুইয়ু ইয়াকুব বাড়ির নং : 87/H/5 বয়স : 46 লিঙ্গ : পুরুষ | ILJ2318145 ফটো উপলব্ধ | 237 নাম : রেশমা বেগম স্বামীর নাম: মুইয়ু সলাউদ্দিন বাড়ির নং : 87/এইচ/5 বয়স : 43 লিঙ্গ : মহিলা | ILJ2866853 ফটো উপলব্ধ |
| 238 নাম : রুবিনা পারভীন স্বামীর নাম: মহঃ পারভেজ বাড়ির নং : 87/H/5 বয়স : 38 লিঙ্গ : মহিলা | ILJ2557981 ফটো উপলব্ধ | 239 নাম : মহঃ জসীম পিতার নাম: মুইয়ু আলিম বাড়ির নং : 87/H/5 বয়স : 36 লিঙ্গ : পুরুষ | ILJ2157220 ফটো উপলব্ধ | 240 নাম : রামেজ রাজা পাঁচু পিতার নাম: নূর আলম পাঁচু বাড়ির নং : 87/H/5 বয়স : 36 লিঙ্গ : পুরুষ | ILJ1497221 ফটো উপলব্ধ |

| | | | | | |
|--|--------------------------------|---|--------------------------------|---|--------------------------------|
| 241 নাম : ইয়াসমিন বেগম পাল পিতার নামঃ মুইঃ ইয়াকুব আলি বাড়ির নং : 87/H/5 বয়স : 36 লিঙ্গ : মহিলা | ILJ1538388 ফটো উপলব্ধ | 242 নাম : মোহাম্মদ ওয়াসীম পিতার নামঃ মোহাম্মদ কাশিম বাড়ির নং : 87/এইচ/5 বয়স : 35 লিঙ্গ : পুরুষ | ILJ2856326 ফটো উপলব্ধ | 243 নাম : শেখ সুলতান পিতার নামঃ শেখ আকবর বাড়ির নং : 87/H/5 বয়স : 34 লিঙ্গ : পুরুষ | ILJ2158103 ফটো উপলব্ধ |
| 244 নাম : আনোয়ার হোসেন পিতার নামঃ শেখ আসগর বাড়ির নং : 87/H/5 বয়স : 33 লিঙ্গ : পুরুষ | ILJ2558146 ফটো উপলব্ধ | 245 নাম : রেশমা পারভীন পিতার নামঃ মুইঃ ইয়াকুব বাড়ির নং : 87/H/5 বয়স : 33 লিঙ্গ : মহিলা | ILJ2558203 ফটো উপলব্ধ | 246 নাম : আফসারা খাতুন পিতার নামঃ মুইঃ কালিম বাড়ির নং : 87/H/5 বয়স : 33 লিঙ্গ : মহিলা | ILJ2157212 ফটো উপলব্ধ |
| 247 নাম : সিমরান পারভীন স্বামীর নামঃ শেখ আখতার বাড়ির নং : 87/এইচ/5 বয়স : 30 লিঙ্গ : মহিলা | ILJ3067725 ফটো উপলব্ধ | 248 নাম : মুক্কা খাতুন মায়ের নামঃ রজিয়া সুলতানা বাড়ির নং : 87/এইচ/5 বয়স : 24 লিঙ্গ : মহিলা | ILJ2915023 ফটো উপলব্ধ | 249 নাম : নাসিমা বেগম স্বামীর নামঃ মুইঃ কালিম বাড়ির নং : 87/H/5 বয়স : 59 লিঙ্গ : মহিলা | WB/22/155/048608 ফটো উপলব্ধ |
| 250 নাম : নুসরাত পারভীন পিতার নামঃ মোহাম্মদ নূর আলম বাড়ির নং : 87/H/5 বয়স : 33 লিঙ্গ : মহিলা | ILJ3164332 ফটো উপলব্ধ | 251 নাম : ককসার হোজি পিতার নামঃ নূর আলম বাড়ির নং : 87/এইচ/5 বয়স : 26 লিঙ্গ : মহিলা | ILJ3123130 ফটো উপলব্ধ | 252 নাম : রাবিয়া সলাউদ্দিন পিতার নামঃ মুইঃ সলাউদ্দিন বাড়ির নং : 87/এইচ/5 বয়স : 24 লিঙ্গ : মহিলা | ILJ2914877 ফটো উপলব্ধ |
| 253 নাম : রাজিয়া সুলতানা পিতার নামঃ মহঃ ওয়াজির বাড়ির নং : 87/H/5 বয়স : 44 লিঙ্গ : মহিলা | ILJ2863223 ফটো উপলব্ধ | 254 নাম : রুখশানা খাতুন স্বামীর নামঃ মঃ আব্দুল্লাহ বাড়ির নং : 87/এইচ/3 বয়স : 40 লিঙ্গ : মহিলা | DLR2524122 ফটো উপলব্ধ | 255 নাম : মঃ আব্দুল্লাহ পিতার নামঃ মোহাম্মদ ইয়াকুব বাড়ির নং : 87/এইচ/3 বয়স : 40 লিঙ্গ : পুরুষ | DLR2524114 ফটো উপলব্ধ |
| 256 নাম : মহঃ আফসার পিতার নামঃ মুইঃ কালিম বাড়ির নং : 87/H/5 বয়স : 27 লিঙ্গ : পুরুষ | ILJ2853729 ফটো উপলব্ধ | 257 নাম : মহিভেব ডাস পিতার নামঃ সুরেশ চ ডাস বাড়ির নং : 88A বয়স : 80 লিঙ্গ : পুরুষ | WB/22/155/045884 ফটো উপলব্ধ | 258 নাম : শুভরত ডাস পিতার নামঃ মহিভেব ডাস বাড়ির নং : 88A বয়স : 48 লিঙ্গ : পুরুষ | DLR1291715 ফটো উপলব্ধ |
| 259 নাম : সৌম্যব্রতা ডাস পিতার নামঃ মহিভেব ডাস বাড়ির নং : 88A বয়স : 42 লিঙ্গ : পুরুষ | DLR2590479 ফটো উপলব্ধ | 260 নাম : শতাব্দী সাহা স্বামীর নামঃ সৌম্যব্রত সাহা বাড়ির নং : 88A বয়স : 38 লিঙ্গ : মহিলা | ILJ2731875 ফটো উপলব্ধ | 261 নাম : আফতাব হুসেন কান পাল পিতার নামঃ মুমতাজ হুসেন খান পাল বাড়ির নং : 88B বয়স : 67 লিঙ্গ : পুরুষ | ILJ1497239 ফটো উপলব্ধ |
| 262 নাম : সব্বাবদ কমির বিশ্বাস পিতার নামঃ এহিয়া বাড়ির নং : 88B বয়স : 66 লিঙ্গ : পুরুষ | WB/22/155/045126 ফটো উপলব্ধ | 263 নাম : জামিলা খাতুন স্বামীর নামঃ আফতাব হুসেন খান বাড়ির নং : 88B বয়স : 57 লিঙ্গ : মহিলা | ILJ1497247 ফটো উপলব্ধ | 264 নাম : শিখা চন্দ্র স্বামীর নামঃ রতন চন্দ্র বাড়ির নং : 88B বয়স : 58 লিঙ্গ : মহিলা | WB/22/155/045311 ফটো উপলব্ধ |
| 265 নাম : বিবেন্দ্র ক্র ডাস পিতার নামঃ বিনোদ কুমার ডাস বাড়ির নং : 88B বয়স : 48 লিঙ্গ : পুরুষ | DLR1291178 ফটো উপলব্ধ | 266 নাম : বীজেন্দ্র ক্র ডাস পিতার নামঃ বিনোদ ক্র ডাস বাড়ির নং : 88B বয়স : 40 লিঙ্গ : পুরুষ | DLR2285054 ফটো উপলব্ধ | 267 নাম : হেমলতা দাস পিতার নামঃ বিজেন্দ্র কুমার দাস বাড়ির নং : 88B বয়স : 35 লিঙ্গ : মহিলা | ILJ2558195 ফটো উপলব্ধ |
| 268 নাম : বিনোদ গোলিয়া পিতার নামঃ কৈলাশ গোলিয়া বাড়ির নং : 88B বয়স : 61 লিঙ্গ : পুরুষ | ILJ3161072 ফটো উপলব্ধ | 269 নাম : নূরজাহান খান পিতার নামঃ আফতাব হুসেন খান বাড়ির নং : 88B বয়স : 30 লিঙ্গ : মহিলা | ILJ2753861 ফটো উপলব্ধ | 270 নাম : সাবনাম খান পিতার নামঃ আফতাব হুসেন খান বাড়ির নং : 88B বয়স : 29 লিঙ্গ : মহিলা | ILJ2753879 ফটো উপলব্ধ |

| | | | | | | | | | | | |
|-----|------------------|---|------------|-----|------------------|---|------------|-----|------------------|---|------------|
| 271 | ILJ3102969 | নাম : বাবর খান পিতার নাম: আফতাব হুসেন খান বাড়ির নং : 88বী বয়স : 24 লিঙ্গ : পুরুষ | ফটো উপলব্ধ | 272 | ILJ1497254 | নাম : মঞ্জুরী পাল স্বামীর নাম: নন্দলাল পাল বাড়ির নং : 88B বয়স : 84 লিঙ্গ : মহিলা | ফটো উপলব্ধ | 273 | WB/22/155/045518 | নাম : লিপিকা রুই পিতার নাম: সৌরিন্দ্রা ক্র রুই বাড়ির নং : 88B বয়স : 49 লিঙ্গ : মহিলা | ফটো উপলব্ধ |
| 274 | WB/22/155/045952 | নাম : মিট সীজা স্বামীর নাম: গনেশ সীজা বাড়ির নং : 88B বয়স : 56 লিঙ্গ : মহিলা | ফটো উপলব্ধ | 275 | DLR2589984 | নাম : সমর সীজা পিতার নাম: গনেশ সীজা বাড়ির নং : 88B বয়স : 43 লিঙ্গ : পুরুষ | ফটো উপলব্ধ | 276 | ILJ2853745 | নাম : এহতেশাম খান পিতার নাম: আফতাব হুসেন খান বাড়ির নং : 88বী, বয়স : 26 লিঙ্গ : পুরুষ | ফটো উপলব্ধ |
| 277 | ILJ2809879 | নাম : আয়েসা কুরেশী পিতার নাম: মহঃ সেলিম কুরেশী বাড়ির নং : 88/B বয়স : 42 লিঙ্গ : মহিলা | ফটো উপলব্ধ | 278 | ILJ2753820 | নাম : মহঃ সেলিম খুরশিদ পিতার নাম: মঃ ইয়াসিন খুরশিদ বাড়ির নং : 88/B বয়স : 44 লিঙ্গ : পুরুষ | ফটো উপলব্ধ | 279 | WB/22/155/045644 | নাম : শকিলা খতুন স্বামীর নাম: অলাউদ্দিন বাড়ির নং : 89/1 বয়স : 69 লিঙ্গ : মহিলা | ফটো উপলব্ধ |
| 280 | DLR2709947 | নাম : রিয়াজউদ্দিন পিতার নাম: শেখ : আলাউদ্দিন বাড়ির নং : 89/1 বয়স : 51 লিঙ্গ : পুরুষ | ফটো উপলব্ধ | 281 | WB/22/155/045550 | নাম : শেখ জিয়াউদ্দিন পিতার নাম: অলাউদ্দিন বাড়ির নং : 89/1 বয়স : 50 লিঙ্গ : পুরুষ | ফটো উপলব্ধ | 282 | ILJ2939015 | নাম : সেখ সালাউদ্দিন পিতার নাম: সেখ কালাচাঁদ বাড়ির নং : 89/1 বয়স : 50 লিঙ্গ : পুরুষ | ফটো উপলব্ধ |
| 283 | DLR2285187 | নাম : নূর জঁহা স্বামীর নাম: শেখ : কামরুদ্দীন বাড়ির নং : 89/1 বয়স : 45 লিঙ্গ : মহিলা | ফটো উপলব্ধ | 284 | ILJ1993849 | নাম : সুরাইয়া বিবি স্বামীর নাম: শেখ জামালুদ্দিন বাড়ির নং : 89/1 বয়স : 44 লিঙ্গ : মহিলা | ফটো উপলব্ধ | 285 | DLR2523579 | নাম : শেখ আসরফ পিতার নাম: শেখ শামসুদ্দিন বাড়ির নং : 89/1 বয়স : 42 লিঙ্গ : পুরুষ | ফটো উপলব্ধ |
| 286 | ILJ2158129 | নাম : সাহিনা পারভিন স্বামীর নাম: শেখ সালাউদ্দিন বাড়ির নং : 89/1 বয়স : 41 লিঙ্গ : মহিলা | ফটো উপলব্ধ | 287 | ILJ2158145 | নাম : মহঃ নইমুদ্দিন পিতার নাম: শেখ আলাউদ্দিন বাড়ির নং : 89/1 বয়স : 38 লিঙ্গ : পুরুষ | ফটো উপলব্ধ | 288 | ILJ2158137 | নাম : মহঃ নাসিরুদ্দিন পিতার নাম: শেখ আলাউদ্দিন বাড়ির নং : 89/1 বয়স : 37 লিঙ্গ : পুরুষ | ফটো উপলব্ধ |
| 289 | ILJ1635325 | নাম : মহঃ মইনুদ্দিন পিতার নাম: শেখ : আলাউদ্দিন বাড়ির নং : 89/1 বয়স : 36 লিঙ্গ : পুরুষ | ফটো উপলব্ধ | 290 | ILJ2318228 | নাম : সেখ নিয়ামুদ্দিন পিতার নাম: শেখ রিয়াজুদ্দিন বাড়ির নং : 89/1 বয়স : 35 লিঙ্গ : পুরুষ | ফটো উপলব্ধ | 291 | ILJ2318210 | নাম : গুলশন আরা পিতার নাম: শেখ রিয়াজুদ্দিন বাড়ির নং : 89/1 বয়স : 33 লিঙ্গ : মহিলা | ফটো উপলব্ধ |
| 292 | ILJ2809671 | নাম : নাজিয়া পারভিন স্বামীর নাম: মহঃ নাসিরুদ্দিন বাড়ির নং : 89/1 বয়স : 32 লিঙ্গ : মহিলা | ফটো উপলব্ধ | 293 | ILJ3163045 | নাম : শেখ জালাল উদ্দিন পিতার নাম: ঙ্গ জামাল উদ্দিন বাড়ির নং : 89/1 বয়স : 21 লিঙ্গ : পুরুষ | ফটো উপলব্ধ | 294 | DLR2748382 | নাম : শেখ . ফৈয়াজ উদ্দিন পিতার নাম: শেখ : রিয়াজুদ্দিন বাড়ির নং : 89/1 বয়স : 37 লিঙ্গ : পুরুষ | ফটো উপলব্ধ |
| 295 | WB/22/155/027456 | নাম : মঃ আসলাম পিতার নাম: মঃ কসীম বাড়ির নং : 89/2 বয়স : 58 লিঙ্গ : পুরুষ | ফটো উপলব্ধ | 296 | WB/22/155/045715 | নাম : মঃ ইকবল পিতার নাম: কসীম বাড়ির নং : 89/2 বয়স : 57 লিঙ্গ : পুরুষ | ফটো উপলব্ধ | 297 | ILJ3188463 | নাম : যোলাম মুস্তাফা পিতার নাম: যোলাম হুসেন বাড়ির নং : 89/2 বয়স : 56 লিঙ্গ : পুরুষ | ফটো উপলব্ধ |
| 298 | WB/22/155/046022 | নাম : জুলফিকর আলি ভুট্ট পিতার নাম: কসীম বাড়ির নং : 89/2 বয়স : 53 লিঙ্গ : পুরুষ | ফটো উপলব্ধ | 299 | WB/22/155/046015 | নাম : মঃ সলাউদ্দিন পিতার নাম: কসীম বাড়ির নং : 89/2 বয়স : 49 লিঙ্গ : পুরুষ | ফটো উপলব্ধ | 300 | DLR2523702 | নাম : নাসরিন মুস্তাফা স্বামীর নাম: যোলাম মুস্তাফা বাড়ির নং : 89/2 বয়স : 49 লিঙ্গ : মহিলা | ফটো উপলব্ধ |

বিধানসভা নির্বাচনক্ষেত্রের নং, নাম : 164-বেলেঘাটা
ভাগ নং, নাম : 1-নারকেলডাঙ্গা নর্থ রোড

| | | | | | |
|---|--------------------------------|---|--------------------------------|--|--------------------------------|
| 301 নাম : মহঃ ইরশাদ খান পিতার নাম: মহঃ আসলাম খান বাড়ির নং : 89/2 বয়স : 36 লিঙ্গ : পুরুষ | ILJ1538404 ফটো উপলব্ধ | 302 নাম : তারান্নম আলকান্না পিতার নাম: মহঃ আসলাম বাড়ির নং : 89/2 বয়স : 35 লিঙ্গ : মহিলা | ILJ1635382 ফটো উপলব্ধ | 303 নাম : আফবিন ইকবাল পিতার নাম: মহঃ ইকবাল বাড়ির নং : 89/2 বয়স : 33 লিঙ্গ : মহিলা | ILJ1993856 ফটো উপলব্ধ |
| 304 নাম : মহঃ আজম পিতার নাম: মহঃ ইকবাল বাড়ির নং : 89/2 বয়স : 31 লিঙ্গ : পুরুষ | ILJ2318236 ফটো উপলব্ধ | 305 নাম : সাইমা মুস্তাফা পিতার নাম: গুলাম মুস্তাফা বাড়ির নং : 89/2 বয়স : 29 লিঙ্গ : মহিলা | ILJ2753762 ফটো উপলব্ধ | 306 নাম : আকরম আলকান্না পিতার নাম: মোঃ হুসাইন আসলাম বাড়ির নং : 89/2 বয়স : 26 লিঙ্গ : পুরুষ | ILJ2850774 ফটো উপলব্ধ |
| 307 নাম : তহসীন আলকান্না পিতার নাম: মোঃ হুসাইন আসলাম বাড়ির নং : 89/2 বয়স : 28 লিঙ্গ : মহিলা | ILJ2850782 ফটো উপলব্ধ | 308 নাম : নসিমা খতুন স্বামীর নাম: মহঃ আসলাম বাড়ির নং : 89/2 বয়স : 54 লিঙ্গ : মহিলা | WB/22/155/027900 ফটো উপলব্ধ | 309 নাম : সাদিকুয়া মুসতফা পিতার নাম: গোলাম মুস বাড়ির নং : 89/2 বয়স : 25 লিঙ্গ : মহিলা | ILJ2914844 ফটো উপলব্ধ |
| 310 নাম : মোহাম্মদ শোএব পিতার নাম: মহঃ ওমের বাড়ির নং : 89/2 বয়স : 26 লিঙ্গ : পুরুষ | ILJ2847432 ফটো উপলব্ধ | 311 নাম : হসীনা বিবি স্বামীর নাম: শেখ লতো বাড়ির নং : 89/3 বয়স : 71 লিঙ্গ : মহিলা | WB/22/155/045677 ফটো উপলব্ধ | 312 নাম : রাজিয়া বেগম স্বামীর নাম: অমিন বাড়ির নং : 89/3 বয়স : 71 লিঙ্গ : মহিলা | WB/22/155/045673 ফটো উপলব্ধ |
| 313 নাম : মহঃ নবি অহমেদ পিতার নাম: হুসাইন বাড়ির নং : 89/3 বয়স : 63 লিঙ্গ : পুরুষ | WB/22/155/045181 ফটো উপলব্ধ | 314 নাম : জকীর হোস্টেন পিতার নাম: রউপ বাড়ির নং : 89/3 বয়স : 61 লিঙ্গ : পুরুষ | WB/22/155/045789 ফটো উপলব্ধ | 315 নাম : মহঃ সলাউদ্দীন পিতার নাম: অলাউদ্দিন বাড়ির নং : 89/3 বয়স : 63 লিঙ্গ : পুরুষ | ILJ3181039 ফটো উপলব্ধ |
| 316 নাম : ইমতিয়াজ আলম পিতার নাম: খালীল বাড়ির নং : 89/3 বয়স : 57 লিঙ্গ : পুরুষ | ILJ3111804 ফটো উপলব্ধ | 317 নাম : মহঃ খলিদ পিতার নাম: আবদুল মজিদ বাড়ির নং : 89/3 বয়স : 54 লিঙ্গ : পুরুষ | WB/22/155/045380 ফটো উপলব্ধ | 318 নাম : অনবরী বেগম স্বামীর নাম: শকিল বাড়ির নং : 89/3 বয়স : 54 লিঙ্গ : মহিলা | WB/22/155/045680 ফটো উপলব্ধ |
| 319 নাম : অবিদ হোস্টেন পিতার নাম: আবদুল মজিদ বাড়ির নং : 89/3 বয়স : 53 লিঙ্গ : পুরুষ | DLR0104588 ফটো উপলব্ধ | 320 নাম : আজমারী বনো স্বামীর নাম: জকীর বাড়ির নং : 89/3 বয়স : 53 লিঙ্গ : মহিলা | WB/22/155/045790 ফটো উপলব্ধ | 321 নাম : নসরিন বেগম পিতার নাম: আবদুল মজিদ বাড়ির নং : 89/3 বয়স : 51 লিঙ্গ : মহিলা | WB/22/155/046127 ফটো উপলব্ধ |
| 322 নাম : শেখ হীরু পিতার নাম: শেখ . লতো বাড়ির নং : 89/3 বয়স : 49 লিঙ্গ : পুরুষ | WB/22/155/046019 ফটো উপলব্ধ | 323 নাম : শেখ . সমীর পিতার নাম: শেখ . লতো বাড়ির নং : 89/3 বয়স : 49 লিঙ্গ : পুরুষ | DLR2285286 ফটো উপলব্ধ | 324 নাম : নসিমা বেগম স্বামীর নাম: মহঃ সলহুদ্দীন বাড়ির নং : 89/3 বয়স : 49 লিঙ্গ : মহিলা | WB/22/155/045683 ফটো উপলব্ধ |
| 325 নাম : আফসানা বেগম স্বামীর নাম: মহঃ ওসমান বাড়ির নং : 89/3 বয়স : 49 লিঙ্গ : মহিলা | ILJ2558039 ফটো উপলব্ধ | 326 নাম : জইনব বিবি স্বামীর নাম: মহঃ নবি অহমেদ বাড়ির নং : 89/3 বয়স : 49 লিঙ্গ : মহিলা | WB/22/155/045400 ফটো উপলব্ধ | 327 নাম : মঞ্জলা মায়ের নাম: নুরী বিবি বাড়ির নং : 89/3 বয়স : 42 লিঙ্গ : মহিলা | ILJ0246041 ফটো উপলব্ধ |
| 328 নাম : সোনী বেগম স্বামীর নাম: সেক. হিরু বাড়ির নং : 89/3 বয়স : 41 লিঙ্গ : মহিলা | ILJ1635390 ফটো উপলব্ধ | 329 নাম : হেনা বেগম খান পিতার নাম: মহঃ শেখঃ লাটো খান বাড়ির নং : 89/3 বয়স : 40 লিঙ্গ : মহিলা | ILJ1497262 ফটো উপলব্ধ | 330 নাম : তাহিনা পারভিন খান স্বামীর নাম: রুমু খান বাড়ির নং : 89/3 বয়স : 40 লিঙ্গ : মহিলা | ILJ1497270 ফটো উপলব্ধ |

| | | | | | |
|---|--------------------------------|---|--------------------------------|--|--------------------------------|
| 331 নাম : মহঃ গুড্ডু পিতার নাম: মহঃ ইদ্রীস বাড়ির নং : 89/3 বয়স : 38 লিঙ্গ : পুরুষ | ILJ1635408 ফটো উপলব্ধ | 332 নাম : সেক সাবির মায়ের নাম: জাহানারা বেগম বাড়ির নং : 89/3 বয়স : 37 লিঙ্গ : পুরুষ | ILJ0245944 ফটো উপলব্ধ | 333 নাম : মহঃ সাজিদ পিতার নাম: মহঃ ইদ্রীস বাড়ির নং : 89/3 বয়স : 36 লিঙ্গ : পুরুষ | ILJ1635416 ফটো উপলব্ধ |
| 334 নাম : মহঃ ওয়াহিদ পিতার নাম: মহঃ মাজিদ বাড়ির নং : 89/3 বয়স : 35 লিঙ্গ : পুরুষ | ILJ2558286 ফটো উপলব্ধ | 335 নাম : আফরীন খাতুন পিতার নাম: মহঃ আনয়ার আলী বাড়ির নং : 89/3 বয়স : 34 লিঙ্গ : মহিলা | ILJ2158178 ফটো উপলব্ধ | 336 নাম : আনিশা আহম্মদ পিতার নাম: শাকিল আহমেদ বাড়ির নং : 89/3 বয়স : 34 লিঙ্গ : মহিলা | ILJ1993864 ফটো উপলব্ধ |
| 337 নাম : শাহাবাজ আহমেদ পিতার নাম: সাকিল আহমেদ বাড়ির নং : 89/3 বয়স : 32 লিঙ্গ : পুরুষ | ILJ2158194 ফটো উপলব্ধ | 338 নাম : ওয়াহিদ হুসেইন পিতার নাম: মহঃ খালিদ বাড়ির নং : 89/3 বয়স : 32 লিঙ্গ : পুরুষ | ILJ2558369 ফটো উপলব্ধ | 339 নাম : মহঃ সাহিব পিতার নাম: মহঃ সালাউদ্দীন বাড়ির নং : 89/3 বয়স : 31 লিঙ্গ : পুরুষ | ILJ2318244 ফটো উপলব্ধ |
| 340 নাম : নাজিয়া ইদ্রীশ পিতার নাম: মহঃ ইদ্রীশ বাড়ির নং : 89/3 বয়স : 29 লিঙ্গ : মহিলা | ILJ2558112 ফটো উপলব্ধ | 341 নাম : আরশী পারভীন পিতার নাম: নুরি আহমেদ বাড়ির নং : 89/3 বয়স : 27 লিঙ্গ : মহিলা | ILJ2753770 ফটো উপলব্ধ | 342 নাম : নুরেন পিতার নাম: ইমতিয়াজ আলম বাড়ির নং : 89/3 বয়স : 21 লিঙ্গ : মহিলা | ILJ3123163 ফটো উপলব্ধ |
| 343 নাম : মহঃ জামিল আহমেদ পিতার নাম: মহঃ শাকিল আহমেদ বাড়ির নং : 89/3 বয়স : 36 লিঙ্গ : পুরুষ | ILJ0246009 ফটো উপলব্ধ | 344 নাম : সামি আহমেদ পিতার নাম: নুরি আহমেদ বাড়ির নং : 89/3 বয়স : 30 লিঙ্গ : পুরুষ | ILJ2318269 ফটো উপলব্ধ | 345 নাম : ননী চাঁত্রোকর পিতার নাম: সুধীর চাঁত্রোকর বাড়ির নং : 89/3 বয়স : 49 লিঙ্গ : পুরুষ | WB/22/155/046058 ফটো উপলব্ধ |
| 346 নাম : মহঃ ধন চিত্রকার পিতার নাম: সুধীর চিত্রকার বাড়ির নং : 89/3 বয়স : 40 লিঙ্গ : পুরুষ | ILJ0246165 ফটো উপলব্ধ | 347 নাম : মঃ . সন চাঁত্রোকর পিতার নাম: সুধীর চাঁত্রোকর বাড়ির নং : 89/3 বয়স : 38 লিঙ্গ : পুরুষ | DLR2748390 ফটো উপলব্ধ | 348 নাম : মহঃ শাদাব পিতার নাম: মহঃ সালাউদ্দিন বাড়ির নং : 89/3 বয়স : 29 লিঙ্গ : পুরুষ | ILJ2874048 ফটো উপলব্ধ |
| 349 নাম : মেহেরুল্লেঙ্গা স্বামীর নাম: লাল বাবু বাড়ির নং : 89/4 বয়স : 81 লিঙ্গ : মহিলা | WB/22/155/045328 ফটো উপলব্ধ | 350 নাম : পরবেজ অলম পিতার নাম: লাল বাবু বাড়ির নং : 89/4 বয়স : 67 লিঙ্গ : পুরুষ | WB/22/155/045973 ফটো উপলব্ধ | 351 নাম : মঃ অলম পিতার নাম: লাল বাবু বাড়ির নং : 89/4 বয়স : 61 লিঙ্গ : পুরুষ | WB/22/155/046021 ফটো উপলব্ধ |
| 352 নাম : ইয়সমিন বেগম স্বামীর নাম: মোঃ রুর বাড়ির নং : 89/4 বয়স : 61 লিঙ্গ : মহিলা | WB/22/155/045545 ফটো উপলব্ধ | 353 নাম : নিয়াজ আহমেদ পিতার নাম: খালাক বাড়ির নং : 89/4 বয়স : 59 লিঙ্গ : পুরুষ | WB/22/155/045959 ফটো উপলব্ধ | 354 নাম : রফিক আহমেদ পিতার নাম: মহঃ খালিক বাড়ির নং : 89/4 বয়স : 57 লিঙ্গ : পুরুষ | ILJ3059060 ফটো উপলব্ধ |
| 355 নাম : মুস্তাক আহমেদ পিতার নাম: খালাক বাড়ির নং : 89/4 বয়স : 57 লিঙ্গ : পুরুষ | ILJ3138864 ফটো উপলব্ধ | 356 নাম : শমিমা বেগম স্বামীর নাম: মঃ . অলম বাড়ির নং : 89/4 বয়স : 56 লিঙ্গ : মহিলা | WB/22/155/046020 ফটো উপলব্ধ | 357 নাম : রজুব আলি পিতার নাম: মনুর অলম বাড়ির নং : 89/4 বয়স : 54 লিঙ্গ : পুরুষ | WB/22/155/045551 ফটো উপলব্ধ |
| 358 নাম : মেহোদে অলম পিতার নাম: মনজর অলম বাড়ির নং : 89/4 বয়স : 53 লিঙ্গ : পুরুষ | WB/22/155/045643 ফটো উপলব্ধ | 359 নাম : ফরিদা বেগম স্বামীর নাম: পরবেজ বাড়ির নং : 89/4 বয়স : 53 লিঙ্গ : মহিলা | WB/22/155/045259 ফটো উপলব্ধ | 360 নাম : মৈজবী আলি স্বামীর নাম: মুদাফিকুর আলি হাইদার বাড়ির নং : 89/4 বয়স : 49 লিঙ্গ : মহিলা | DLR2285385 ফটো উপলব্ধ |

| | | | | | |
|--|--------------------------------|---|--------------------------------|---|--------------------------------|
| 361 নাম : ইমতিয়াজ আহমেদ পিতার নাম: মহঃ খালিক বাড়ির নং : 89/4 বয়স : 48 লিঙ্গ : পুরুষ | ILJ3055787 ফটো উপলব্ধ | 362 নাম : নসরিন বেগম পিতার নাম: মহঃ ইউসুফ বাড়ির নং : 89/4 বয়স : 48 লিঙ্গ : মহিলা | ILJ3055803 ফটো উপলব্ধ | 363 নাম : গৌসায় খাতুন পিতার নাম: মহঃ খালিক বাড়ির নং : 89/4 বয়স : 38 লিঙ্গ : মহিলা | DLR2590610 ফটো উপলব্ধ |
| 364 নাম : মহঃ নূর পিতার নাম: মহঃ আলম বাড়ির নং : 89/4 বয়স : 37 লিঙ্গ : পুরুষ | ILJ2158210 ফটো উপলব্ধ | 365 নাম : ফিরদৌস আরা পিতার নাম: রফিক আহমেদ বাড়ির নং : 89/4 বয়স : 30 লিঙ্গ : মহিলা | ILJ2318632 ফটো উপলব্ধ | 366 নাম : সরফরাজ আহমেদ পিতার নাম: রফিক আহমেদ বাড়ির নং : 89/4 বয়স : 29 লিঙ্গ : পুরুষ | ILJ2318640 ফটো উপলব্ধ |
| 367 নাম : জিশান আলি হায়দার পিতার নাম: জুলফিকার আলি হায়দার বাড়ির নং : 89/4 বয়স : 26 লিঙ্গ : পুরুষ | ILJ2866820 ফটো উপলব্ধ | 368 নাম : মহঃ তালিব পিতার নাম: রাফিক আহমেদ বাড়ির নং : 89/4 বয়স : 25 লিঙ্গ : পুরুষ | ILJ2847705 ফটো উপলব্ধ | 369 নাম : সোয়েব হাইদর পিতার নাম: জুলফিকার আলি হাইদর বাড়ির নং : 89/4 বয়স : 24 লিঙ্গ : পুরুষ | ILJ2999639 ফটো উপলব্ধ |
| 370 নাম : সহাদাব আলম পিতার নাম: মহঃ আলম বাড়ির নং : 89/4 বয়স : 34 লিঙ্গ : পুরুষ | ILJ2158202 ফটো উপলব্ধ | 371 নাম : শাহনওয়াজ আলম পিতার নাম: মহঃ আলম বাড়ির নং : 89/4 বয়স : 32 লিঙ্গ : পুরুষ | ILJ2158228 ফটো উপলব্ধ | 372 নাম : রশিদা বেগম স্বামীর নাম: মেহবুব আলম বাড়ির নং : 89/4 বয়স : 38 লিঙ্গ : মহিলা | ILJ1635424 ফটো উপলব্ধ |
| 373 নাম : মো সজ্জাদ পিতার নাম: নিয়াজ আহমেদ বাড়ির নং : 89/4 বয়স : 23 লিঙ্গ : পুরুষ | ILJ3096492 ফটো উপলব্ধ | 374 নাম : খইরুন নেসসা স্বামীর নাম: ইউসুপ বাড়ির নং : 89/8 বয়স : 76 লিঙ্গ : মহিলা | WB/22/155/045289 ফটো উপলব্ধ | 375 নাম : রশন আড়া স্বামীর নাম: ইউকুব বাড়ির নং : 89/8 বয়স : 71 লিঙ্গ : মহিলা | WB/22/155/045193 ফটো উপলব্ধ |
| 376 নাম : জুলেখা খতুন স্বামীর নাম: শারফত বাড়ির নং : 89/8 বয়স : 66 লিঙ্গ : মহিলা | WB/22/155/045173 ফটো উপলব্ধ | 377 নাম : কুরেসা বিবি স্বামীর নাম: মঃ . ইশা বাড়ির নং : 89/8 বয়স : 61 লিঙ্গ : মহিলা | WB/22/155/045913 ফটো উপলব্ধ | 378 নাম : নূরশা বেগম স্বামীর নাম: খালীল বাড়ির নং : 89/8 বয়স : 60 লিঙ্গ : মহিলা | ILJ3169216 ফটো উপলব্ধ |
| 379 নাম : মঃ . রফিক পিতার নাম: মঃ . আবদুল হামিদ বাড়ির নং : 89/8 বয়স : 57 লিঙ্গ : পুরুষ | DLR2709954 ফটো উপলব্ধ | 380 নাম : মহঃ ফারুক পিতার নাম: মহঃ ইসরাইল বাড়ির নং : 89/8 বয়স : 54 লিঙ্গ : পুরুষ | ILJ2318319 ফটো উপলব্ধ | 381 নাম : আহমদী বেগম পিতার নাম: মঃ রফিক বাড়ির নং : 89/8 বয়স : 48 লিঙ্গ : মহিলা | ILJ3242088 ফটো উপলব্ধ |
| 382 নাম : জব্বীদ হোসেন পিতার নাম: মনসুর বাড়ির নং : 89/8 বয়স : 50 লিঙ্গ : পুরুষ | WB/22/155/046003 ফটো উপলব্ধ | S 383 নাম : মহঃ আফসার পিতার নাম: মহঃ আকবর বাড়ির নং : 89/8 বয়স : 46 লিঙ্গ : পুরুষ | ILJ2158327 ফটো উপলব্ধ | 384 নাম : মহঃ রাজ পিতার নাম: মহঃ ইয়াকুব বাড়ির নং : 89/8 বয়স : 47 লিঙ্গ : পুরুষ | ILJ3123189 ফটো উপলব্ধ |
| 385 নাম : আসলাম পিতার নাম: মহঃ ইয়াকুব বাড়ির নং : 89/8 বয়স : 47 লিঙ্গ : পুরুষ | ILJ3123197 ফটো উপলব্ধ | 386 নাম : মহঃ ইসরাফিল খান পিতার নাম: মহঃ ইসরাফিল খান বাড়ির নং : 89/8 বয়স : 42 লিঙ্গ : পুরুষ | ILJ1497304 ফটো উপলব্ধ | 387 নাম : নাজমা খাতুন পিতার নাম: মহঃ ইয়াকুব বাড়ির নং : 89/8 বয়স : 40 লিঙ্গ : মহিলা | ILJ2318657 ফটো উপলব্ধ |
| 388 নাম : মঃ . শমিম পিতার নাম: মঃ . ইউসুপ বাড়ির নং : 89/8 বয়স : 39 লিঙ্গ : পুরুষ | DLR2748408 ফটো উপলব্ধ | 389 নাম : সাবানা পারভীন স্বামীর নাম: মহঃ সামিম বাড়ির নং : 89/8 বয়স : 38 লিঙ্গ : মহিলা | ILJ2318293 ফটো উপলব্ধ | S 390 নাম : সোয়েবা খাতুন স্বামীর নাম: আফসার মহঃ বাড়ির নং : 89/8 বয়স : 38 লিঙ্গ : মহিলা | ILJ1916535 ফটো উপলব্ধ |

| | | | | | |
|--|--------------------------|---|--------------------------|--|--------------------------|
| 391 নাম : নাহিদ রসুল স্বামীর নাম: মহঃ কালিম বাড়ির নং : 89/8 বয়স : 36 লিঙ্গ : মহিলা | ILJ1993898 ফটো উপলব্ধ | 392 নাম : মহঃ কৌসার পিতার নাম: মহঃ আকবর বাড়ির নং : 89/8 বয়স : 35 লিঙ্গ : পুরুষ | ILJ2158335 ফটো উপলব্ধ | 393 নাম : মহঃ রহিম পিতার নাম: মহঃ ইশা বাড়ির নং : 89/8 বয়স : 34 লিঙ্গ : পুরুষ | ILJ2158293 ফটো উপলব্ধ |
| 394 নাম : বানু খাতুন পিতার নাম: মহঃ ইশা বাড়ির নং : 89/8 বয়স : 34 লিঙ্গ : মহিলা | ILJ2318665 ফটো উপলব্ধ | 395 নাম : ফরিদা খাতুন পিতার নাম: মহঃ ইশা বাড়ির নং : 89/8 বয়স : 34 লিঙ্গ : মহিলা | ILJ2675338 ফটো উপলব্ধ | 396 নাম : ইয়াসমিন বানো পিতার নাম: মহঃ মুস্তাক বাড়ির নং : 89/8 বয়স : 32 লিঙ্গ : মহিলা | ILJ2782670 ফটো উপলব্ধ |
| 397 নাম : মোহাম্মদ সালেহ আলম পিতার নাম: মহঃ রাফিক বাড়ির নং : 89/8 বয়স : 30 লিঙ্গ : পুরুষ | ILJ2558260 ফটো উপলব্ধ | 398 নাম : মদীনা খাতুন পিতার নাম: মহঃ ইশা বাড়ির নং : 89/8 বয়স : 30 লিঙ্গ : মহিলা | ILJ2318335 ফটো উপলব্ধ | 399 নাম : শাবিনা ইয়াসমিন পিতার নাম: মহঃ ফারুক বাড়ির নং : 89/8 বয়স : 29 লিঙ্গ : মহিলা | ILJ2782662 ফটো উপলব্ধ |
| 400 নাম : সায়কা পারভীন পিতার নাম: মহঃ রাফিক বাড়ির নং : 89/8 বয়স : 29 লিঙ্গ : মহিলা | ILJ2809861 ফটো উপলব্ধ | 401 নাম : মহঃ ফিরোজ পিতার নাম: মহঃ ফারুক বাড়ির নং : 89/8 বয়স : 28 লিঙ্গ : পুরুষ | ILJ2782654 ফটো উপলব্ধ | 402 নাম : মহঃ জেসিম মায়ের নাম: নুরাশা বেগম বাড়ির নং : 89/8 বয়স : 27 লিঙ্গ : পুরুষ | ILJ2863249 ফটো উপলব্ধ |
| 403 নাম : মেহজাবিন পারভিন পিতার নাম: আজম খান বাড়ির নং : 89/8 বয়স : 26 লিঙ্গ : মহিলা | ILJ2914950 ফটো উপলব্ধ | 404 নাম : ফিজা পারভিন মায়ের নাম: জাহানা খাতুন বাড়ির নং : 89/8 বয়স : 23 লিঙ্গ : মহিলা | ILJ3008919 ফটো উপলব্ধ | 405 নাম : মঃ . কলিম পিতার নাম: মঃ . আযদদ্রীস বাড়ির নং : 89/8 বয়স : 42 লিঙ্গ : পুরুষ | DLR2285468 ফটো উপলব্ধ |
| 406 নাম : শাহবাজ খান পিতার নাম: আজম খান বাড়ির নং : 89/8 বয়স : 23 লিঙ্গ : পুরুষ | ILJ3123114 ফটো উপলব্ধ | 407 নাম : মঃ মুসতফা পিতার নাম: মঃ মুস্তাক বাড়ির নং : 89/8 বয়স : 42 লিঙ্গ : পুরুষ | DLR2285443 ফটো উপলব্ধ | 408 নাম : চাঁদ বিবি স্বামীর নাম: শেখ মোজাম্মিল বাড়ির নং : 89/9 বয়স : 69 লিঙ্গ : মহিলা | ILJ2558187 ফটো উপলব্ধ |
| 409 নাম : হেনা বেগম স্বামীর নাম: মহঃ মুস্তাক বাড়ির নং : 89/9 বয়স : 54 লিঙ্গ : মহিলা | ILJ2318350 ফটো উপলব্ধ | 410 নাম : শেখ শাহিদ পিতার নাম: শেখ মোজাম্মিল বাড়ির নং : 89/9 বয়স : 48 লিঙ্গ : পুরুষ | ILJ2675155 ফটো উপলব্ধ | 411 নাম : শেখ রাজ পিতার নাম: শেখ মোজাম্মিল বাড়ির নং : 89/9 বয়স : 46 লিঙ্গ : পুরুষ | ILJ2558153 ফটো উপলব্ধ |
| 412 নাম : মেহজাবিন খাতুন পিতার নাম: শেখ মোজাম্মিল বাড়ির নং : 89/9 বয়স : 41 লিঙ্গ : মহিলা | ILJ2318418 ফটো উপলব্ধ | 413 নাম : মহঃ আকবর পিতার নাম: আমোয়ার হুসেইন বাড়ির নং : 89/9 বয়স : 40 লিঙ্গ : পুরুষ | ILJ2318384 ফটো উপলব্ধ | 414 নাম : শেখ রিজওয়ান পিতার নাম: শেখ মোজাম্মিল বাড়ির নং : 89/9 বয়স : 40 লিঙ্গ : পুরুষ | ILJ2675148 ফটো উপলব্ধ |
| 415 নাম : রিজওয়ানা বেগম পিতার নাম: শেখ মোজাম্মিল বাড়ির নং : 89/9 বয়স : 38 লিঙ্গ : মহিলা | ILJ2318376 ফটো উপলব্ধ | 416 নাম : রোহি খাতুন পিতার নাম: শেখ মোজাম্মিল বাড়ির নং : 89/9 বয়স : 36 লিঙ্গ : মহিলা | ILJ2318392 ফটো উপলব্ধ | 417 নাম : হসরত বেগম পিতার নাম: মুস্তাক আহমেদ বাড়ির নং : 89/9 বয়স : 36 লিঙ্গ : মহিলা | ILJ2318368 ফটো উপলব্ধ |
| 418 নাম : মহঃ নাসিমুদ্দিন পিতার নাম: মহঃ ইকরাম বাড়ির নং : 89/9 বয়স : 35 লিঙ্গ : পুরুষ | ILJ1635432 ফটো উপলব্ধ | 419 নাম : শেখ সান পিতার নাম: শেখ মোজাম্মিল বাড়ির নং : 89/9 বয়স : 32 লিঙ্গ : পুরুষ | ILJ2318400 ফটো উপলব্ধ | 420 নাম : নুসরত পারভীন পিতার নাম: মুস্তাক আহমেদ বাড়ির নং : 89/9 বয়স : 32 লিঙ্গ : মহিলা | ILJ2318343 ফটো উপলব্ধ |

| | | | | | |
|---|--------------------------------|--|--------------------------------|--|--------------------------------|
| 421 নাম : শেখ ওরঙ্গজেব পিতার নাম: শেখ হুমায়ূন বাড়ির নং : 89/9 বয়স : 29 লিঙ্গ : পুরুষ | ILJ2675171 ফটো উপলব্ধ | 422 নাম : সাদিক আলী নূর পিতার নাম: শেখ হুমায়ূন বাড়ির নং : 89/9 বয়স : 27 লিঙ্গ : মহিলা | ILJ3067709 ফটো উপলব্ধ | 423 নাম : শাওকত আলী পিতার নাম: শেখ হুমায়ূন বাড়ির নং : 89/9 বয়স : 25 লিঙ্গ : মহিলা | ILJ2915007 ফটো উপলব্ধ |
| 424 নাম : মহঃ ইব্রাহিম পিতার নাম: জৈনুদ্দিন বাড়ির নং : 89/10 বয়স : 71 লিঙ্গ : পুরুষ | ILJ3123106 ফটো উপলব্ধ | 425 নাম : রজিয়া বেগম স্বামীর নাম: নৈমুদ্দিন বাড়ির নং : 89/10 বয়স : 71 লিঙ্গ : মহিলা | WB/22/155/045043 ফটো উপলব্ধ | 426 নাম : মঃ অমিরউদ্দিন পিতার নাম: মোহ্যুদ্দিন বাড়ির নং : 89/10 বয়স : 67 লিঙ্গ : পুরুষ | WB/22/155/045774 ফটো উপলব্ধ |
| 427 নাম : সাকিল আহমেদ পিতার নাম: আব্দুল জাক্কার বাড়ির নং : 89/10 বয়স : 62 লিঙ্গ : পুরুষ | WKJ1678499 ফটো উপলব্ধ | # 428 নাম : স্ক আবিদ পিতার নাম: শেখ নৈমুদ্দিন বাড়ির নং : 89/10 বয়স : 58 লিঙ্গ : পুরুষ | ILJ3312683 ফটো উপলব্ধ | 429 নাম : মুস্তাক আহমেদ পিতার নাম: শেখ মঞ্জু বাড়ির নং : 89/10 বয়স : 56 লিঙ্গ : পুরুষ | WB/22/155/045060 ফটো উপলব্ধ |
| 430 নাম : জামিল আহমেদ মায়ের নাম: সালিয়া খাতুন বাড়ির নং : 89/10 বয়স : 56 লিঙ্গ : পুরুষ | ILJ2158350 ফটো উপলব্ধ | 431 নাম : শমিমা খতুন স্বামীর নাম: শজাহান বাড়ির নং : 89/10 বয়স : 56 লিঙ্গ : মহিলা | WB/22/155/045237 ফটো উপলব্ধ | 432 নাম : মঃ জমিল আহমেদ পিতার নাম: শেখ নৈমুদ্দিন বাড়ির নং : 89/10 বয়স : 55 লিঙ্গ : পুরুষ | WB/22/155/045434 ফটো উপলব্ধ |
| 433 নাম : মঃ হলীম পিতার নাম: ইব্রাহিম বাড়ির নং : 89/10 বয়স : 53 লিঙ্গ : পুরুষ | WB/22/155/046116 ফটো উপলব্ধ | 434 নাম : মঃ ওকিল আহমেদ পিতার নাম: শেখ নৈমুদ্দিন বাড়ির নং : 89/10 বয়স : 53 লিঙ্গ : পুরুষ | WB/22/155/045585 ফটো উপলব্ধ | 435 নাম : মহঃ জাবেদ পিতার নাম: শেখ নৈমুদ্দিন বাড়ির নং : 89/10 বয়স : 52 লিঙ্গ : পুরুষ | WB/22/155/045864 ফটো উপলব্ধ |
| 436 নাম : মঃ নাদিম পিতার নাম: এসকে নৈমুদ্দিন বাড়ির নং : 89/10 বয়স : 51 লিঙ্গ : পুরুষ | WB/22/155/045516 ফটো উপলব্ধ | 437 নাম : মঃ শামিমউদ্দিন পিতার নাম: নৈমুদ্দিন বাড়ির নং : 89/10 বয়স : 51 লিঙ্গ : পুরুষ | WB/22/155/045621 ফটো উপলব্ধ | 438 নাম : মঃ ওকিল পিতার নাম: আবদুল জববর বাড়ির নং : 89/10 বয়স : 51 লিঙ্গ : পুরুষ | WB/22/155/045523 ফটো উপলব্ধ |
| 439 নাম : নিখাত পারভীন স্বামীর নাম: মুস্তাক আহমেদ বাড়ির নং : 89/10 বয়স : 51 লিঙ্গ : মহিলা | WB/22/155/046110 ফটো উপলব্ধ | 440 নাম : তবসসুম বেগম পিতার নাম: আবদ বাড়ির নং : 89/10 বয়স : 51 লিঙ্গ : মহিলা | WB/22/155/045039 ফটো উপলব্ধ | 441 নাম : মঃ জসিম পিতার নাম: জববর বাড়ির নং : 89/10 বয়স : 49 লিঙ্গ : পুরুষ | WB/22/155/045729 ফটো উপলব্ধ |
| 442 নাম : মঃ আলি পিতার নাম: মঃ আযরহীম বাড়ির নং : 89/10 বয়স : 49 লিঙ্গ : পুরুষ | DLR2285575 ফটো উপলব্ধ | 443 নাম : রুকশনা বেগম পিতার নাম: আবদুল ছাত্তার বাড়ির নং : 89/10 বয়স : 48 লিঙ্গ : মহিলা | DLR1293349 ফটো উপলব্ধ | 444 নাম : নিকহত সুলতানা স্বামীর নাম: জবেদ বাড়ির নং : 89/10 বয়স : 47 লিঙ্গ : মহিলা | DLR1291004 ফটো উপলব্ধ |
| 445 নাম : মহঃ সাদাব আহমেদ পিতার নাম: এসকে নৈমুদ্দিন বাড়ির নং : 89/10 বয়স : 45 লিঙ্গ : পুরুষ | DLR1291343 ফটো উপলব্ধ | 446 নাম : মঃ পররেজ পিতার নাম: শেখ মঞ্জু বাড়ির নং : 89/10 বয়স : 43 লিঙ্গ : পুরুষ | DLR2523611 ফটো উপলব্ধ | 447 নাম : আশী অমির পিতার নাম: অমিরউদ্দিন বাড়ির নং : 89/10 বয়স : 43 লিঙ্গ : মহিলা | DLR1327022 ফটো উপলব্ধ |
| 448 নাম : মঃ মহতাব মায়ের নাম: রাজমা বেগম বাড়ির নং : 89/10 বয়স : 42 লিঙ্গ : পুরুষ | DLR2748416 ফটো উপলব্ধ | 449 নাম : মিস্টার আলি পিতার নাম: মহঃ নৈমুদ্দিন বাড়ির নং : 89/10 বয়স : 41 লিঙ্গ : পুরুষ | ILJ2318467 ফটো উপলব্ধ | 450 নাম : ইশরত জঁহা পিতার নাম: মঃ শমশের বাড়ির নং : 89/10 বয়স : 40 লিঙ্গ : মহিলা | DLR2524015 ফটো উপলব্ধ |

| | | | | | |
|---|--------------------------------|--|--------------------------------|---|--------------------------------|
| 451 নাম : নাসিমা বানো স্বামীর নাম : মইনু পারভেজ বাড়ির নং : 89/10 বয়স : 39 লিঙ্গ : মহিলা | ILJ1635341 ফটো উপলব্ধ | 452 নাম : শেখ শমিম পিতার নাম : শেখ মংগু বাড়ির নং : 89/10 বয়স : 38 লিঙ্গ : পুরুষ | DLR2523603 ফটো উপলব্ধ | 453 নাম : আফসনা বেগম পিতার নাম : মইনু ওয়াজিদ আলি বাড়ির নং : 89/10 বয়স : 38 লিঙ্গ : মহিলা | ILJ1629591 ফটো উপলব্ধ |
| 454 নাম : শাবানা খাতুন মায়ের নাম : মাঝিয়া খাতুন বাড়ির নং : 89/10 বয়স : 34 লিঙ্গ : মহিলা | ILJ1635358 ফটো উপলব্ধ | 455 নাম : ইয়াসমিন আক্তা স্বামীর নাম : মইনু আতার হুসেন বাড়ির নং : 89/10 বয়স : 33 লিঙ্গ : মহিলা | TYK1551209 ফটো উপলব্ধ | 456 নাম : সেখ রেহান পিতার নাম : শেখ আবদুল বাড়ির নং : 89/10 বয়স : 31 লিঙ্গ : পুরুষ | ILJ2158376 ফটো উপলব্ধ |
| 457 নাম : হাজরা পিতার নাম : মহঃ শাহাজাহান বাড়ির নং : 89/10 বয়স : 31 লিঙ্গ : মহিলা | ILJ2675254 ফটো উপলব্ধ | 458 নাম : সিফাত বানো পিতার নাম : মুস্তাক আহমেদ বাড়ির নং : 89/10 বয়স : 30 লিঙ্গ : মহিলা | ILJ2318459 ফটো উপলব্ধ | 459 নাম : তারান্নম বেগম পিতার নাম : মইনু ইব্রাহিম বাড়ির নং : 89/10 বয়স : 30 লিঙ্গ : মহিলা | ILJ2318475 ফটো উপলব্ধ |
| 460 নাম : নায়াব আমির পিতার নাম : মহঃ আমিরুদ্দিন বাড়ির নং : 89/10 বয়স : 30 লিঙ্গ : মহিলা | ILJ2850758 ফটো উপলব্ধ | 461 নাম : মহঃ ফাইজান নাদিম পিতার নাম : মহঃ নাদিম বাড়ির নং : 89/10 বয়স : 25 লিঙ্গ : পুরুষ | ILJ3067584 ফটো উপলব্ধ | 462 নাম : ফারিয়া মুস্তাক পিতার নাম : মুস্তাক আহমেদ বাড়ির নং : 89/10 বয়স : 25 লিঙ্গ : মহিলা | ILJ3067485 ফটো উপলব্ধ |
| 463 নাম : মোহাম্মদ মোবাসীর পিতার নাম : মোহাম্মদ ওয়াকিল আহমেদ বাড়ির নং : 89/10 বয়স : 22 লিঙ্গ : পুরুষ | ILJ3067626 ফটো উপলব্ধ | 464 নাম : মারিয়া নাদিম পিতার নাম : মইনু নাদিম বাড়ির নং : 89/10 বয়স : 22 লিঙ্গ : মহিলা | ILJ3067675 ফটো উপলব্ধ | 465 নাম : ইরফান আলি পিতার নাম : মইনু ইব্রাহিম বাড়ির নং : 89/10 বয়স : 31 লিঙ্গ : পুরুষ | ILJ3022688 ফটো উপলব্ধ |
| 466 নাম : কৈনাত আমীর পিতার নাম : মহঃ আমিরুদ্দিন বাড়ির নং : 89/10 বয়স : 39 লিঙ্গ : মহিলা | ILJ0246751 ফটো উপলব্ধ | 467 নাম : শাবানা বেগম স্বামীর নাম : শেখ জামিল বাড়ির নং : 89/10 বয়স : 48 লিঙ্গ : মহিলা | ILJ2895456 ফটো উপলব্ধ | 468 নাম : মঃ আঠার হোসেন মায়ের নাম : রাজিয়া বেগম বাড়ির নং : 89/10 বয়স : 37 লিঙ্গ : পুরুষ | DLR2748424 ফটো উপলব্ধ |
| 469 নাম : আশ্বেশাত জামিল পিতার নাম : শেখ জামিল বাড়ির নং : 89/10 বয়স : 30 লিঙ্গ : পুরুষ | ILJ2318442 ফটো উপলব্ধ | 470 নাম : সিদ্দাহ জাওয়াদ পিতার নাম : মোহাম্মদ জাওয়াদ বাড়ির নং : 89/10 বয়স : 24 লিঙ্গ : মহিলা | ILJ3053063 ফটো উপলব্ধ | 471 নাম : চাঁদ বিবি স্বামীর নাম : মইনু সাকিল বাড়ির নং : 89/10 বয়স : 54 লিঙ্গ : মহিলা | WKJ2038560 ফটো উপলব্ধ |
| 472 নাম : সজদা খতুন পিতার নাম : শেখ মংগু বাড়ির নং : 89/10 বয়স : 41 লিঙ্গ : মহিলা | DLR2285591 ফটো উপলব্ধ | 473 নাম : তানজিনা নাদিম পিতার নাম : মইনু নাদিম বাড়ির নং : 89/10 বয়স : 29 লিঙ্গ : মহিলা | ILJ2753796 ফটো উপলব্ধ | 474 নাম : শামা পারভিন স্বামীর নাম : শামিমউদ্দিন বাড়ির নং : 89/10 বয়স : 43 লিঙ্গ : মহিলা | ILJ3067543 ফটো উপলব্ধ |
| 475 নাম : নেহা পারভীন পিতার নাম : মহঃ শাহাজাহান বাড়ির নং : 89/10 বয়স : 31 লিঙ্গ : মহিলা | ILJ3123205 ফটো উপলব্ধ | 476 নাম : বুশরা জাওয়াদ পিতার নাম : মহঃ জাওয়াদ বাড়ির নং : 89/10 বয়স : 26 লিঙ্গ : মহিলা | ILJ2853752 ফটো উপলব্ধ | 477 নাম : লাড্ডু বেগম স্বামীর নাম : শেলিম বাড়ির নং : 89/11 বয়স : 76 লিঙ্গ : মহিলা | WB/22/155/045349 ফটো উপলব্ধ |
| 478 নাম : জমাল আহমেদ পিতার নাম : উমর বাড়ির নং : 89/11 বয়স : 75 লিঙ্গ : পুরুষ | WB/22/155/045593 ফটো উপলব্ধ | 479 নাম : মঃ শফিক পিতার নাম : আবদুল গফফর বাড়ির নং : 89/11 বয়স : 66 লিঙ্গ : পুরুষ | WB/22/155/045154 ফটো উপলব্ধ | 480 নাম : মুন্নি বেগম স্বামীর নাম : ইউকুব বাড়ির নং : 89/11 বয়স : 66 লিঙ্গ : মহিলা | WB/22/155/045524 ফটো উপলব্ধ |

| | | | | | |
|---|------------------|---|------------------|--|------------------|
| 481 নাম : মহম্মদ নিশা স্বামীর নাম: জামাল বাড়ির নং : 89/11 বয়স : 61 লিঙ্গ : মহিলা ফটো উপলব্ধ | WB/22/155/045224 | 482 নাম : নসরিন বেগম স্বামীর নাম: শফিক বাড়ির নং : 89/11 বয়স : 61 লিঙ্গ : মহিলা ফটো উপলব্ধ | WB/22/155/045124 | 483 নাম : শেখ দিলীপ পিতার নাম: জহুর বাড়ির নং : 89/11 বয়স : 59 লিঙ্গ : পুরুষ ফটো উপলব্ধ | WB/22/155/045064 |
| 484 নাম : রহিম্ন বিবি স্বামীর নাম: ইউকুব বাড়ির নং : 89/11 বয়স : 56 লিঙ্গ : মহিলা ফটো উপলব্ধ | WB/22/155/045528 | 485 নাম : সরওয়ারী বেগম স্বামীর নাম: কাইউম বাড়ির নং : 89/11 বয়স : 56 লিঙ্গ : মহিলা ফটো উপলব্ধ | WB/22/155/045620 | 486 নাম : শানাজ বেগম স্বামীর নাম: ফৈজ আহমেদ বাড়ির নং : 89/11 বয়স : 56 লিঙ্গ : মহিলা ফটো উপলব্ধ | ILJ3055795 |
| 487 নাম : অংগুরী বেগম স্বামীর নাম: শের মঃ বাড়ির নং : 89/11 বয়স : 56 লিঙ্গ : মহিলা ফটো উপলব্ধ | WB/22/155/045526 | 488 নাম : জমিলা স্বামীর নাম: দিলীপ বাড়ির নং : 89/11 বয়স : 55 লিঙ্গ : মহিলা ফটো উপলব্ধ | DLR0105544 | 489 নাম : মঃ . নসিম পিতার নাম: ইউকুব বাড়ির নং : 89/11 বয়স : 51 লিঙ্গ : পুরুষ ফটো উপলব্ধ | WB/22/155/045089 |
| 490 নাম : মঃ রাজু পিতার নাম: শেলিম বাড়ির নং : 89/11 বয়স : 51 লিঙ্গ : পুরুষ ফটো উপলব্ধ | WB/22/155/045075 | 491 নাম : অজমেরী বেগম স্বামীর নাম: শেলিম বাড়ির নং : 89/11 বয়স : 51 লিঙ্গ : মহিলা ফটো উপলব্ধ | WB/22/155/045763 | 492 নাম : অশ্রোফী বেগম স্বামীর নাম: মঃ শহজহন বাড়ির নং : 89/11 বয়স : 51 লিঙ্গ : মহিলা ফটো উপলব্ধ | ILJ3277274 |
| 493 নাম : রশমা বেগম পিতার নাম: ইউকুব বাড়ির নং : 89/11 বয়স : 50 লিঙ্গ : মহিলা ফটো উপলব্ধ | WB/22/155/045216 | 494 নাম : মহঃ শামশের পিতার নাম: মহঃ মুশা বাড়ির নং : 89/11 বয়স : 44 লিঙ্গ : পুরুষ ফটো উপলব্ধ | ILJ2617264 | 495 নাম : মহঃ রাজা পিতার নাম: মহঃ আব্দুল বাড়ির নং : 89/11 বয়স : 39 লিঙ্গ : পুরুষ ফটো উপলব্ধ | ILJ0247197 |
| 496 নাম : মহঃ সনু পিতার নাম: মহঃ সেলীম বাড়ির নং : 89/11 বয়স : 39 লিঙ্গ : পুরুষ ফটো উপলব্ধ | ILJ2158392 | 497 নাম : নুরজাহান বেগম স্বামীর নাম: মহঃ শামশের বাড়ির নং : 89/11 বয়স : 39 লিঙ্গ : মহিলা ফটো উপলব্ধ | ILJ2617272 | 498 নাম : মঃ আকবর পিতার নাম: মহঃ আব্দুল বাড়ির নং : 89/11 বয়স : 38 লিঙ্গ : পুরুষ ফটো উপলব্ধ | DLR2523629 |
| 499 নাম : মহঃ মেহফুজ পিতার নাম: মহঃ আব্দুল বাড়ির নং : 89/11 বয়স : 38 লিঙ্গ : পুরুষ ফটো উপলব্ধ | ILJ0247239 | 500 নাম : মহঃ আসকান পিতার নাম: মহঃ ইয়াকুব বাড়ির নং : 89/11 বয়স : 37 লিঙ্গ : পুরুষ ফটো উপলব্ধ | ILJ0247098 | 501 নাম : রুবি মায়ের নাম: নাসিমা বেগম বাড়ির নং : 89/11 বয়স : 36 লিঙ্গ : মহিলা ফটো উপলব্ধ | ILJ2863215 |
| 502 নাম : শাবানা বেগম পিতার নাম: মহঃ আইয়ুব বাড়ির নং : 89/11 বয়স : 35 লিঙ্গ : মহিলা ফটো উপলব্ধ | WB/22/155/045219 | 503 নাম : মহঃ সাকিব পিতার নাম: মহঃ সেলীম বাড়ির নং : 89/11 বয়স : 34 লিঙ্গ : পুরুষ ফটো উপলব্ধ | ILJ2158384 | 504 নাম : নাসিমা আব্দুল পিতার নাম: মহঃ সাকিব বাড়ির নং : 89/11 বয়স : 33 লিঙ্গ : মহিলা ফটো উপলব্ধ | ILJ2318517 |
| 505 নাম : মহঃ জসিম পিতার নাম: মহঃ সাকিব বাড়ির নং : 89/11 বয়স : 32 লিঙ্গ : পুরুষ ফটো উপলব্ধ | ILJ2318491 | 506 নাম : নুসরত পারভীন পিতার নাম: মহঃ সাকিব বাড়ির নং : 89/11 বয়স : 32 লিঙ্গ : মহিলা ফটো উপলব্ধ | ILJ2318509 | 507 নাম : মহঃ সাবির পিতার নাম: মহঃ সালিম বাড়ির নং : 89/11 বয়স : 30 লিঙ্গ : পুরুষ ফটো উপলব্ধ | ILJ2557890 |
| 508 নাম : নাজমা বেগম স্বামীর নাম: মহঃ সনু বাড়ির নং : 89/11 বয়স : 29 লিঙ্গ : মহিলা ফটো উপলব্ধ | ILJ2809606 | 509 নাম : রেহানা বানো পিতার নাম: মহঃ ইউকুব বাড়ির নং : 89/11 বয়স : 37 লিঙ্গ : মহিলা ফটো উপলব্ধ | ILJ0247288 | 510 নাম : মহঃ ইমরান মায়ের নাম: নাসিমা বেগম বাড়ির নং : 89/11 বয়স : 32 লিঙ্গ : পুরুষ ফটো উপলব্ধ | ILJ2863272 |

| | | | | | | | | |
|--|------------------|------------|---|------------------|------------|--|------------------|------------|
| 511 নাম : মঃ মুমতাজ পিতার নাম: হনু বাড়ির নং : 89/12 বয়স : 81 লিঙ্গ : পুরুষ | WB/22/155/045395 | ফটো উপলব্ধ | 512 নাম : মঃ . মুসলিম পিতার নাম: রহমান বাড়ির নং : 89/12 বয়স : 76 লিঙ্গ : পুরুষ | WB/22/155/045244 | ফটো উপলব্ধ | 513 নাম : জহরা খতুন স্বামীর নাম: মংনু বাড়ির নং : 89/12 বয়স : 76 লিঙ্গ : মহিলা | WB/22/155/045579 | ফটো উপলব্ধ |
| 514 নাম : আবুল পিতার নাম: মোরজেম বাড়ির নং : 89/12 বয়স : 75 লিঙ্গ : পুরুষ | ILJ2939007 | ফটো উপলব্ধ | 515 নাম : মঃ মুসতফা হোস্টেন পিতার নাম: রইশ বাড়ির নং : 89/12 বয়স : 71 লিঙ্গ : পুরুষ | WB/22/155/046117 | ফটো উপলব্ধ | 516 নাম : সজদা খতুন স্বামীর নাম: নেমুদ্দিন বাড়ির নং : 89/12 বয়স : 71 লিঙ্গ : মহিলা | WB/22/155/046130 | ফটো উপলব্ধ |
| 517 নাম : মঃ . ইঈসলাম পিতার নাম: মঃ . অলে বাড়ির নং : 89/12 বয়স : 66 লিঙ্গ : পুরুষ | DLR2031805 | ফটো উপলব্ধ | 518 নাম : মঃ মৌদ্দীন পিতার নাম: মুন্স বাড়ির নং : 89/12 বয়স : 66 লিঙ্গ : পুরুষ | WB/22/155/045984 | ফটো উপলব্ধ | 519 নাম : মঃ কসীম পিতার নাম: অরবা বাড়ির নং : 89/12 বয়স : 66 লিঙ্গ : পুরুষ | WB/22/155/045895 | ফটো উপলব্ধ |
| 520 নাম : নুর জঁহা বেগম স্বামীর নাম: মুক্তার বাড়ির নং : 89/12 বয়স : 66 লিঙ্গ : মহিলা | WB/22/155/045080 | ফটো উপলব্ধ | 521 নাম : মুন্সি বেগম স্বামীর নাম: হৈদের আলি বাড়ির নং : 89/12 বয়স : 66 লিঙ্গ : মহিলা | WB/22/155/045566 | ফটো উপলব্ধ | 522 নাম : মঃ সলহুদ্দীন পিতার নাম: মোথনুদ্দীন বাড়ির নং : 89/12 বয়স : 65 লিঙ্গ : পুরুষ | WB/22/155/045234 | ফটো উপলব্ধ |
| 523 নাম : হুন্নে আড়া বেগম স্বামীর নাম: মুসতফা বাড়ির নং : 89/12 বয়স : 63 লিঙ্গ : মহিলা | WB/22/155/045106 | ফটো উপলব্ধ | 524 নাম : মঃ ইঈসলাম পিতার নাম: নজামুদ্দীন বাড়ির নং : 89/12 বয়স : 61 লিঙ্গ : পুরুষ | WB/22/155/045371 | ফটো উপলব্ধ | 525 নাম : রাজিয়া বেগম স্বামীর নাম: সুত্তুন বাড়ির নং : 89/12 বয়স : 61 লিঙ্গ : মহিলা | WB/22/155/045180 | ফটো উপলব্ধ |
| 526 নাম : আশমা বেগম স্বামীর নাম: মুসলিম বাড়ির নং : 89/12 বয়স : 61 লিঙ্গ : মহিলা | WB/22/155/045227 | ফটো উপলব্ধ | 527 নাম : শীমা খতুন স্বামীর নাম: মঃ সলহুদ্দীন বাড়ির নং : 89/12 বয়স : 61 লিঙ্গ : মহিলা | WB/22/155/045176 | ফটো উপলব্ধ | 528 নাম : মুন্সি বেগম স্বামীর নাম: আবুল বাড়ির নং : 89/12 বয়স : 61 লিঙ্গ : মহিলা | WB/22/155/045262 | ফটো উপলব্ধ |
| 529 নাম : শকিলা বেগম পিতার নাম: ইঈসলাম বাড়ির নং : 89/12 বয়স : 56 লিঙ্গ : মহিলা | WB/22/155/045796 | ফটো উপলব্ধ | 530 নাম : শানাজ বেগম পিতার নাম: ওমর বাড়ির নং : 89/12 বয়স : 52 লিঙ্গ : মহিলা | ILJ3111770 | ফটো উপলব্ধ | 531 নাম : আসরাফ পিতার নাম: মুন্সি বাড়ির নং : 89/12 বয়স : 51 লিঙ্গ : পুরুষ | ILJ1635374 | ফটো উপলব্ধ |
| 532 নাম : আহমেদ পিতার নাম: নিজামুদ্দীন বাড়ির নং : 89/12 বয়স : 51 লিঙ্গ : পুরুষ | WB/22/155/045095 | ফটো উপলব্ধ | 533 নাম : মীনা বেগম পিতার নাম: মঃ মুসলিম বাড়ির নং : 89/12 বয়স : 51 লিঙ্গ : মহিলা | WB/22/155/045229 | ফটো উপলব্ধ | 534 নাম : মঃ অসলাম পিতার নাম: হযদর আলি বাড়ির নং : 89/12 বয়স : 50 লিঙ্গ : পুরুষ | WB/22/155/046026 | ফটো উপলব্ধ |
| 535 নাম : শকিল অয়ুদেদ পিতার নাম: মুক্তার বাড়ির নং : 89/12 বয়স : 49 লিঙ্গ : পুরুষ | DLR2285773 | ফটো উপলব্ধ | 536 নাম : মঃ আব্বাস পিতার নাম: ইউকুব বাড়ির নং : 89/12 বয়স : 49 লিঙ্গ : পুরুষ | DLR1291061 | ফটো উপলব্ধ | 537 নাম : মরজীনা বেগম পিতার নাম: মঃ মুসলিম বাড়ির নং : 89/12 বয়স : 49 লিঙ্গ : মহিলা | WB/22/155/045243 | ফটো উপলব্ধ |
| 538 নাম : মৌলিক নবরীশ অহমেদ পিতার নাম: মঃ . ইঈসলাম বাড়ির নং : 89/12 বয়স : 44 লিঙ্গ : পুরুষ | DLR2032050 | ফটো উপলব্ধ | 539 নাম : তবরেজ অলম পিতার নাম: সলাউদ্দীন বাড়ির নং : 89/12 বয়স : 43 লিঙ্গ : পুরুষ | DLR2031839 | ফটো উপলব্ধ | 540 নাম : সবহত পরবিন পিতার নাম: মঃ সলহুদ্দীন বাড়ির নং : 89/12 বয়স : 42 লিঙ্গ : মহিলা | DLR2031961 | ফটো উপলব্ধ |

| | | | | | |
|--|--------------------------|---|--------------------------|---|--------------------------------|
| 541 নাম : অসীম সেখ পিতার নাম: মহঃ সুলতান বাড়ির নং : 89/12 বয়স : 41 লিঙ্গ : পুরুষ | ILJ2557940 ফটো উপলব্ধ | 542 নাম : সীতার বেগম স্বামীর নাম: মহঃ আব্বাস বাড়ির নং : 89/12 বয়স : 41 লিঙ্গ : মহিলা | ILJ2558211 ফটো উপলব্ধ | 543 নাম : সবরেজ আলম পিতার নাম: মহঃ আলহুদীন বাড়ির নং : 89/12 বয়স : 40 লিঙ্গ : পুরুষ | DLR2590511 ফটো উপলব্ধ |
| 544 নাম : মহঃ . সবির পিতার নাম: মহঃ মুস্বীন বাড়ির নং : 89/12 বয়স : 40 লিঙ্গ : পুরুষ | DLR2748457 ফটো উপলব্ধ | 545 নাম : মহঃ শাজ্জাদ পিতার নাম: আবুল বাড়ির নং : 89/12 বয়স : 39 লিঙ্গ : পুরুষ | DLR2709871 ফটো উপলব্ধ | 546 নাম : মহঃ সরফরাজ পিতার নাম: মহঃ মইনুদ্দীন বাড়ির নং : 89/12 বয়স : 38 লিঙ্গ : পুরুষ | ILJ2318541 ফটো উপলব্ধ |
| 547 নাম : সুরিয়া বেগম স্বামীর নাম: আহমেদ মহঃ বাড়ির নং : 89/12 বয়স : 38 লিঙ্গ : মহিলা | ILJ2558294 ফটো উপলব্ধ | 548 নাম : মহঃ ইমতিয়াজ আলাম পিতার নাম: সেখ মুন্না বাড়ির নং : 89/12 বয়স : 37 লিঙ্গ : পুরুষ | ILJ2318533 ফটো উপলব্ধ | 549 নাম : আরজু বেগম স্বামীর নাম: অসীম সেখ বাড়ির নং : 89/12 বয়স : 37 লিঙ্গ : মহিলা | ILJ2557999 ফটো উপলব্ধ |
| 550 নাম : জামসেদ আলম খান পিতার নাম: মহঃ সালাউদ্দিন খান বাড়ির নং : 89/12 বয়স : 36 লিঙ্গ : পুরুষ | ILJ1497353 ফটো উপলব্ধ | 551 নাম : মহঃ ইউসুফ পিতার নাম: মহঃ লাডলা বাড়ির নং : 89/12 বয়স : 35 লিঙ্গ : পুরুষ | ILJ2230365 ফটো উপলব্ধ | 552 নাম : সরফরাজ আলম পিতার নাম: সামশের আলম বাড়ির নং : 89/12 বয়স : 35 লিঙ্গ : পুরুষ | ILJ1763846 ফটো উপলব্ধ |
| 553 নাম : তারানা বেগম স্বামীর নাম: মহঃ নাদিম বাড়ির নং : 89/12 বয়স : 35 লিঙ্গ : মহিলা | ILJ2158400 ফটো উপলব্ধ | 554 নাম : শাহাবানা পারভিন স্বামীর নাম: মহঃ পারভেজ বাড়ির নং : 89/12 বয়স : 35 লিঙ্গ : মহিলা | ILJ2675221 ফটো উপলব্ধ | 555 নাম : মহঃ পারভেজ পিতার নাম: মহঃ লাডলা বাড়ির নং : 89/12 বয়স : 34 লিঙ্গ : পুরুষ | ILJ2230340 ফটো উপলব্ধ |
| 556 নাম : সামশের আলম পিতার নাম: মহঃ সালাউদ্দিন বাড়ির নং : 89/12 বয়স : 34 লিঙ্গ : পুরুষ | ILJ1993922 ফটো উপলব্ধ | 557 নাম : মহঃ নাসার পিতার নাম: মহঃ লাডলা বাড়ির নং : 89/12 বয়স : 33 লিঙ্গ : পুরুষ | ILJ2230357 ফটো উপলব্ধ | 558 নাম : মহঃ আফসার পিতার নাম: মুক্তার আহমেদ বাড়ির নং : 89/12 বয়স : 33 লিঙ্গ : পুরুষ | ILJ2558351 ফটো উপলব্ধ |
| 559 নাম : রানী পারভীন পিতার নাম: মুক্তার আহমেদ বাড়ির নং : 89/12 বয়স : 32 লিঙ্গ : মহিলা | ILJ2558302 ফটো উপলব্ধ | 560 নাম : মহঃ নাসির পিতার নাম: মহঃ আসলাম বাড়ির নং : 89/12 বয়স : 29 লিঙ্গ : পুরুষ | ILJ2557908 ফটো উপলব্ধ | 561 নাম : হাজরা খাতুন পিতার নাম: মোহাম্মদ গফফার বাড়ির নং : 89/12 বয়স : 26 লিঙ্গ : মহিলা | ILJ2904068 ফটো উপলব্ধ |
| 562 নাম : রেশমা বেগম পিতার নাম: মহঃ মুমতাজ বাড়ির নং : 89/12 বয়স : 43 লিঙ্গ : মহিলা | DLR2285633 ফটো উপলব্ধ | 563 নাম : নসরিন বেগম স্বামীর নাম: মোহাম্মদ ইউনুস বাড়ির নং : 89/12 বয়স : 40 লিঙ্গ : মহিলা | DLR2590271 ফটো উপলব্ধ | 564 নাম : রোজান ভূম্পেন পিতার নাম: হনীফ বাড়ির নং : 89/12 বয়স : 53 লিঙ্গ : পুরুষ | WB/22/155/046106 ফটো উপলব্ধ |
| 565 নাম : শবনম খাতুন পিতার নাম: মোহাম্মদ গফফার বাড়ির নং : 89/12 বয়স : 24 লিঙ্গ : মহিলা | ILJ2911998 ফটো উপলব্ধ | 566 নাম : মহঃ নাদিম পিতার নাম: মহঃ মমতাজ বাড়ির নং : 89/12 বয়স : 43 লিঙ্গ : পুরুষ | DLR2285641 ফটো উপলব্ধ | 567 নাম : মহঃ নাদির পিতার নাম: মহঃ মমতাজ বাড়ির নং : 89/12 বয়স : 42 লিঙ্গ : পুরুষ | DLR2590222 ফটো উপলব্ধ |
| 568 নাম : সাবা পারভীন পিতার নাম: মহঃ সালাউদ্দিন বাড়ির নং : 89/12 বয়স : 38 লিঙ্গ : মহিলা | ILJ0247890 ফটো উপলব্ধ | 569 নাম : মোহাম্মদ সমাদ পিতার নাম: মোহাম্মদ অরফাজেব বাড়ির নং : 89/12 বয়স : 23 লিঙ্গ : পুরুষ | ILJ3099595 ফটো উপলব্ধ | 570 নাম : মহঃ শহিদ পিতার নাম: ইয়াসসিন বাড়ির নং : 89/13 বয়স : 61 লিঙ্গ : পুরুষ | ILJ3146529 ফটো উপলব্ধ |

| | | | | | |
|--|------------------|---|------------------|--|------------------|
| 571 নাম : সুলতানা বেগম স্বামীর নাম: মৈনুদ্দিন বাড়ির নং : 89/13 বয়স : 59 লিঙ্গ : মহিলা ফটো উপলব্ধ | WB/22/155/045569 | 572 নাম : শকিলা বেগম স্বামীর নাম: শহিদ বাড়ির নং : 89/13 বয়স : 56 লিঙ্গ : মহিলা ফটো উপলব্ধ | WB/22/155/045559 | 573 নাম : মনুয়েল পিতার নাম: মেহবুব বাড়ির নং : 89/13 বয়স : 56 লিঙ্গ : মহিলা ফটো উপলব্ধ | WB/22/155/045558 |
| 574 নাম : মঃ রাজু পিতার নাম: শেখ ভলা বাড়ির নং : 89/13 বয়স : 55 লিঙ্গ : পুরুষ ফটো উপলব্ধ | WB/22/155/045996 | 575 নাম : মঃ শমু পিতার নাম: শেখ ভলা বাড়ির নং : 89/13 বয়স : 54 লিঙ্গ : পুরুষ ফটো উপলব্ধ | WB/22/155/045115 | 576 নাম : মঃ শকিল পিতার নাম: গুলাম রসুল বাড়ির নং : 89/13 বয়স : 51 লিঙ্গ : পুরুষ ফটো উপলব্ধ | WB/22/155/045781 |
| 577 নাম : সলাউদীন পিতার নাম: শমসুদ্দিন বাড়ির নং : 89/13 বয়স : 50 লিঙ্গ : পুরুষ ফটো উপলব্ধ | WB/22/155/045114 | 578 নাম : শহনাজ বেগম স্বামীর নাম: মঃ ওকিল বাড়ির নং : 89/13 বয়স : 50 লিঙ্গ : মহিলা ফটো উপলব্ধ | WB/22/155/045614 | 579 নাম : পরওইন বেগম স্বামীর নাম: মঃ শেলিম বাড়ির নং : 89/13 বয়স : 50 লিঙ্গ : মহিলা ফটো উপলব্ধ | WB/22/155/045207 |
| 580 নাম : মঃ ওকিল পিতার নাম: গুলাম রসুল বাড়ির নং : 89/13 বয়স : 49 লিঙ্গ : পুরুষ ফটো উপলব্ধ | WB/22/155/045068 | 581 নাম : পরবিন বেগম পিতার নাম: মঃ শমসুদ্দিন বাড়ির নং : 89/13 বয়স : 49 লিঙ্গ : মহিলা ফটো উপলব্ধ | DLR2285872 | 582 নাম : মহঃ নাওসাদ আলম খান পিতার নাম: মহঃ আনিস খান বাড়ির নং : 89/13 বয়স : 46 লিঙ্গ : পুরুষ ফটো উপলব্ধ | ILJ1497361 |
| 583 নাম : অফশন নিগর পিতার নাম: মঃ মৈনুদ্দিন বাড়ির নং : 89/13 বয়স : 45 লিঙ্গ : মহিলা ফটো উপলব্ধ | DLR2523694 | 584 নাম : সেখ আরমান পিতার নাম: মেহবুব বাড়ির নং : 89/13 বয়স : 38 লিঙ্গ : পুরুষ ফটো উপলব্ধ | ILJ2753739 | 585 নাম : তমননা মেকল পিতার নাম: মেহবুব বাড়ির নং : 89/13 বয়স : 38 লিঙ্গ : মহিলা ফটো উপলব্ধ | DLR2523678 |
| 586 নাম : মরজিনা বেগম স্বামীর নাম: মঃ সামু বাড়ির নং : 89/13 বয়স : 37 লিঙ্গ : মহিলা ফটো উপলব্ধ | ILJ2613396 | 587 নাম : মহঃ শাহেব পিতার নাম: মঃ শাহিদ বাড়ির নং : 89/13 বয়স : 33 লিঙ্গ : পুরুষ ফটো উপলব্ধ | ILJ2318574 | 588 নাম : সাইলা পারভীন পিতার নাম: মহঃ রাজু বাড়ির নং : 89/13 বয়স : 29 লিঙ্গ : মহিলা ফটো উপলব্ধ | ILJ2809762 |
| 589 নাম : সাওফতা সারাজ পিতার নাম: মহঃ রাজু বাড়ির নং : 89/13 বয়স : 27 লিঙ্গ : মহিলা ফটো উপলব্ধ | ILJ2809754 | 590 নাম : মহঃ ফারহান জাভেদ পিতার নাম: জাভেদ নিহাল বাড়ির নং : 89/13 বয়স : 26 লিঙ্গ : পুরুষ ফটো উপলব্ধ | ILJ2853653 | 591 নাম : নেহা খাতুন পিতার নাম: মঃ শাহিদ বাড়ির নং : 89/13 বয়স : 29 লিঙ্গ : মহিলা ফটো উপলব্ধ | ILJ2909489 |
| 592 নাম : শেখ মেহবুব পিতার নাম: শেখ আহমেদ বাড়ির নং : 89/13 বয়স : 60 লিঙ্গ : পুরুষ ফটো উপলব্ধ | ILJ3160751 | 593 নাম : জোয়া আকিল পিতার নাম: মহঃ আকিল বাড়ির নং : 89/13 বয়স : 29 লিঙ্গ : মহিলা ফটো উপলব্ধ | ILJ2753887 | 594 নাম : জিশান জাওয়েদ পিতার নাম: জাওয়েদ নেহাল বাড়ির নং : 89/13 বয়স : 25 লিঙ্গ : পুরুষ ফটো উপলব্ধ | ILJ2853737 |
| 595 নাম : পারভিন বেগম স্বামীর নাম: মঃ হায়দার আলী বাড়ির নং : 89/A/H/3 বয়স : 42 লিঙ্গ : মহিলা ফটো উপলব্ধ | ILJ2233963 | 596 নাম : আফসারী বেগম পিতার নাম: মঃ আনয়ার আলী বাড়ির নং : 89/A/H/3 বয়স : 36 লিঙ্গ : মহিলা ফটো উপলব্ধ | ILJ2158186 | 597 নাম : হুসনা আড়া স্বামীর নাম: রিয়াজউদ্দীন বাড়ির নং : 89/এইচ/1 বয়স : 59 লিঙ্গ : মহিলা ফটো উপলব্ধ | ILJ2938983 |
| 598 নাম : শেখ কামরুদ্দীন পিতার নাম: শেখ কালাচাঁদ বাড়ির নং : 89/এইচ/1 বয়স : 53 লিঙ্গ : পুরুষ ফটো উপলব্ধ | ILJ2939098 | 599 নাম : মোহাম্মদ ফকর মায়ের নাম: মঃ বেগম বাড়ির নং : 89/এইচ/1 বয়স : 44 লিঙ্গ : পুরুষ ফটো উপলব্ধ | ILJ2874477 | 600 নাম : নাহিদ পারভীন পিতার নাম: শেখ রেজাউদ্দিন বাড়ির নং : 89/H/1 বয়স : 27 লিঙ্গ : মহিলা ফটো উপলব্ধ | ILJ2847788 |

| | | | | | |
|---|--------------------------------|--|--------------------------|---|--------------------------------|
| 601 নাম : কায়নাথ কোয়ামরুদ্দিন পিতার নাম: শেখ কোয়ামরুদ্দিন বাড়ির নং : 89/এইচ/1 বয়স : 26 লিঙ্গ : মহিলা | ILJ2833275 ফটো উপলব্ধ | 602 নাম : সেখ নাফিসউদ্দিন পিতার নাম: সেখ কামরুদ্দিন বাড়ির নং : 89/এইচ/1 বয়স : 24 লিঙ্গ : পুরুষ | ILJ2911824 ফটো উপলব্ধ | 603 নাম : ফিরদৌশ বেগম পিতার নাম: শেখ রিয়াজ উদ্দিন বাড়ির নং : 89/H/1, বয়স : 28 লিঙ্গ : মহিলা | ILJ2863314 ফটো উপলব্ধ |
| 604 নাম : জারিন খাতুন পিতার নাম: মইনু আনয়ার আলি বাড়ির নং : 89/এইচ/3 বয়স : 27 লিঙ্গ : মহিলা | ILJ2915049 ফটো উপলব্ধ | 605 নাম : মহঃ শামিম পিতার নাম: ইজি মুদ্দিন বাড়ির নং : 89/H/3 বয়স : 60 লিঙ্গ : পুরুষ | ILJ2318590 ফটো উপলব্ধ | 606 নাম : মহঃ বেলাল আখতার পিতার নাম: মহঃ ইয়া বাড়ির নং : 89/H/3 বয়স : 55 লিঙ্গ : পুরুষ | ILJ2318624 ফটো উপলব্ধ |
| 607 নাম : মহঃ সালিম পিতার নাম: কামরুদ্দিন বাড়ির নং : 89/এইচ/3 বয়স : 54 লিঙ্গ : পুরুষ | ILJ0245951 ফটো উপলব্ধ | 608 নাম : মুকুন সলিম পিতার নাম: মোঃসাদ সলিম বাড়ির নং : 89/3 বয়স : 22 লিঙ্গ : মহিলা | ILJ3193695 ফটো উপলব্ধ | 609 নাম : সেখ রুন পিতার নাম: চন্দ্র বাড়ির নং : 89/H/3 বয়স : 54 লিঙ্গ : পুরুষ | WB/22/155/045623 ফটো উপলব্ধ |
| 610 নাম : মহঃ হায়দার আলী পিতার নাম: মহঃ ওসমান বাড়ির নং : 89/H/3 বয়স : 52 লিঙ্গ : পুরুষ | WB/22/155/150711 ফটো উপলব্ধ | 611 নাম : রেহানা বেগম স্বামীর নাম: মহঃ শামিম বাড়ির নং : 89/H/3 বয়স : 51 লিঙ্গ : মহিলা | ILJ2318608 ফটো উপলব্ধ | 612 নাম : রুখসানা বেগম স্বামীর নাম: মহঃ সালিম বাড়ির নং : 89/এইচ/3 বয়স : 47 লিঙ্গ : মহিলা | ILJ2914901 ফটো উপলব্ধ |
| 613 নাম : বেবী বেগম স্বামীর নাম: মহঃ ইয়া বাড়ির নং : 89/H/3 বয়স : 45 লিঙ্গ : মহিলা | ILJ2318616 ফটো উপলব্ধ | 614 নাম : সাহিদা বেগম স্বামীর নাম: ইমতিয়াজ আলম বাড়ির নং : 89/H/3 বয়স : 41 লিঙ্গ : মহিলা | ILJ2809689 ফটো উপলব্ধ | 615 নাম : শবনম খাতুন স্বামীর নাম: মোঃসাদ নাশি চিত্রাকর বাড়ির নং : 89/H/3 বয়স : 39 লিঙ্গ : মহিলা | XOA2212827 ফটো উপলব্ধ |
| 616 নাম : শাহানী বেগম স্বামীর নাম: মহঃ সাবির বাড়ির নং : 89/H/3 বয়স : 33 লিঙ্গ : মহিলা | ILJ2558013 ফটো উপলব্ধ | 617 নাম : ইসরাত খাতুন মায়ের নাম: জাহানারা বেগম বাড়ির নং : 89/H/3 বয়স : 32 লিঙ্গ : মহিলা | ILJ2318251 ফটো উপলব্ধ | 618 নাম : ওয়াসিম রাজু পিতার নাম: মহঃ শামিম বাড়ির নং : 89/H/3 বয়স : 31 লিঙ্গ : পুরুষ | ILJ2809655 ফটো উপলব্ধ |
| 619 নাম : মহঃ শাহরুখ পিতার নাম: মহঃ ইব্রাহিম বাড়ির নং : 89/H/3 বয়স : 29 লিঙ্গ : পুরুষ | ILJ2557866 ফটো উপলব্ধ | 620 নাম : সারিক সামিম পিতার নাম: মহঃ সামিম বাড়ির নং : 89/H/3 বয়স : 29 লিঙ্গ : পুরুষ | ILJ2809630 ফটো উপলব্ধ | 621 নাম : জিশান রাজু পিতার নাম: মহঃ সামিম বাড়ির নং : 89/এইচ/3 বয়স : 28 লিঙ্গ : পুরুষ | ILJ2809622 ফটো উপলব্ধ |
| 622 নাম : রসিদ রাজু পিতার নাম: মহঃ শামিম বাড়ির নং : 89/H/3 বয়স : 27 লিঙ্গ : পুরুষ | ILJ2809614 ফটো উপলব্ধ | 623 নাম : মহঃ ওয়াসি আহমেদ পিতার নাম: নবী আহমেদ বাড়ির নং : 89/H/3 বয়স : 26 লিঙ্গ : পুরুষ | ILJ2809648 ফটো উপলব্ধ | 624 নাম : এস ফইজ হুসেন পিতার নাম: মহঃ খালিদ বাড়ির নং : 89/এইচ/3 বয়স : 24 লিঙ্গ : পুরুষ | ILJ3067436 ফটো উপলব্ধ |
| 625 নাম : মহম্মদ সাহিল মায়ের নাম: পারভিন বেগম বাড়ির নং : 89/এইচ/3 বয়স : 22 লিঙ্গ : পুরুষ | ILJ3067089 ফটো উপলব্ধ | 626 নাম : রুফানা বেগম পিতার নাম: মোঃসাদ আমিন বাড়ির নং : 89/এইচ/3 বয়স : 57 লিঙ্গ : মহিলা | ILJ3067105 ফটো উপলব্ধ | 627 নাম : কায়নাথ খাতুন পিতার নাম: মোঃসাদ বারিক বাড়ির নং : 89/এইচ/3 বয়স : 33 লিঙ্গ : মহিলা | ILJ3189040 ফটো উপলব্ধ |
| 628 নাম : দারুনা ফেরদৌস পিতার নাম: মহঃ শামিম বাড়ির নং : 89/এইচ/3 বয়স : 24 লিঙ্গ : মহিলা | ILJ2914992 ফটো উপলব্ধ | 629 নাম : গুলনাজ প্রবিন স্বামীর নাম: মিয়াজ আহমেদ বাড়ির নং : 89/H/4 বয়স : 42 লিঙ্গ : মহিলা | DLR2523710 ফটো উপলব্ধ | 630 নাম : মহঃ আফরোজ পিতার নাম: হৈমস আলী বাড়ির নং : 89/H/7 বয়স : 42 লিঙ্গ : পুরুষ | DLR2590594 ফটো উপলব্ধ |

| | | | | | |
|---|--------------------------|---|--------------------------------|---|--------------------------|
| 631 নাম : মহঃ গাফরুল পিতার নাম : মহঃ হায়দার আলী বাড়ির নং : 89/H/7 বয়স : 31 লিঙ্গ : পুরুষ | ILJ2158236 ফটো উপলব্ধ | 632 নাম : রাজিয়া খাতুন স্বামীর নাম : মহম্মাদ কামার বাড়ির নং : 89/H/7 বয়স : 58 লিঙ্গ : মহিলা | ILJ2809853 ফটো উপলব্ধ | 633 নাম : মহঃ খালিদ পিতার নাম : আব্দুল হাকিম বাড়ির নং : 89/H/7 বয়স : 56 লিঙ্গ : পুরুষ | ILJ2158285 ফটো উপলব্ধ |
| 634 নাম : আফরিন কৌসার স্বামীর নাম : মহঃ শামিম বাড়ির নং : 89/H/7 বয়স : 56 লিঙ্গ : মহিলা | ILJ2158269 ফটো উপলব্ধ | 635 নাম : সাকিলা খাতুন স্বামীর নাম : মহঃ জাসিমুদ্দিন বাড়ির নং : 89/H/7 বয়স : 55 লিঙ্গ : মহিলা | ILJ2318277 ফটো উপলব্ধ | 636 নাম : মহঃ শাহিদ পিতার নাম : আব্দুল হাকিম বাড়ির নং : 89/H/7 বয়স : 54 লিঙ্গ : পুরুষ | ILJ2158277 ফটো উপলব্ধ |
| 637 নাম : মহঃ ওয়াহিদ পিতার নাম : আব্দুল হাকিম বাড়ির নং : 89/H/7 বয়স : 52 লিঙ্গ : পুরুষ | ILJ2809812 ফটো উপলব্ধ | 638 নাম : মহঃ মার্শের আলি পিতার নাম : মহঃ হায়দার আলি বাড়ির নং : 89/H/7 বয়স : 47 লিঙ্গ : পুরুষ | WB/22/155/045842 ফটো উপলব্ধ | 639 নাম : মহঃ আকবর পিতার নাম : মহঃ ইসরাইল বাড়ির নং : 89/H/7 বয়স : 45 লিঙ্গ : পুরুষ | ILJ2558054 ফটো উপলব্ধ |
| 640 নাম : মহঃ আরসাদ আলী পিতার নাম : মহঃ হায়দার আলী বাড়ির নং : 89/H/7 বয়স : 43 লিঙ্গ : পুরুষ | DLR1323112 ফটো উপলব্ধ | 641 নাম : মহঃ চাঁদ মায়ের নাম : আনোয়ারা বেগম বাড়ির নং : 89/এইচ/7 বয়স : 42 লিঙ্গ : পুরুষ | ILJ1641539 ফটো উপলব্ধ | 642 নাম : নিশাত পারভীন পিতার নাম : মহঃ হায়দার আলি বাড়ির নং : 89/H/7 বয়স : 42 লিঙ্গ : মহিলা | ILJ2558062 ফটো উপলব্ধ |
| 643 নাম : মহঃ ফিরোজ পিতার নাম : হায়দার আলি বাড়ির নং : 89/এইচ/7 বয়স : 37 লিঙ্গ : পুরুষ | ILJ2999621 ফটো উপলব্ধ | 644 নাম : মহঃ শারিক আলম পিতার নাম : মহম্মাদ কামার বাড়ির নং : 89/H/7 বয়স : 34 লিঙ্গ : পুরুষ | ILJ2809820 ফটো উপলব্ধ | 645 নাম : সাহিন পারভীন পিতার নাম : মহঃ জাসিমুদ্দিন বাড়ির নং : 89/এইচ/7 বয়স : 34 লিঙ্গ : মহিলা | ILJ3006103 ফটো উপলব্ধ |
| 646 নাম : মহঃ রাকিম উদ্দিন মায়ের নাম : সাকিলা খাতুন বাড়ির নং : 89/H/7 বয়স : 33 লিঙ্গ : পুরুষ | ILJ2809747 ফটো উপলব্ধ | 647 নাম : মহঃ রীজওয়ান হায়দার পিতার নাম : মহঃ হায়দার আলী বাড়ির নং : 89/H/7 বয়স : 33 লিঙ্গ : পুরুষ | ILJ2158244 ফটো উপলব্ধ | 648 নাম : মহঃ সইফ পিতার নাম : মহঃ শামিম বাড়ির নং : 89/H/7 বয়স : 32 লিঙ্গ : পুরুষ | ILJ2318285 ফটো উপলব্ধ |
| 649 নাম : নাহিদা পারভীন পিতার নাম : মহম্মাদ কামার বাড়ির নং : 89/H/7 বয়স : 31 লিঙ্গ : মহিলা | ILJ2809796 ফটো উপলব্ধ | 650 নাম : রুকসার বান্নু পিতার নাম : মহঃ শামিম বাড়ির নং : 89/এইচ/7 বয়স : 30 লিঙ্গ : মহিলা | ILJ2557965 ফটো উপলব্ধ | 651 নাম : মহঃ রহিমুদ্দিন মায়ের নাম : সাকিলা খাতুন বাড়ির নং : 89/H/7 বয়স : 29 লিঙ্গ : পুরুষ | ILJ2809739 ফটো উপলব্ধ |
| 652 নাম : উম্মো হাবিবা পিতার নাম : মহম্মাদ কামার বাড়ির নং : 89/H/7 বয়স : 29 লিঙ্গ : মহিলা | ILJ2809804 ফটো উপলব্ধ | 653 নাম : নাজিয়া পারভীন পিতার নাম : মহঃ জাসিমুদ্দিন বাড়ির নং : 89/H/7 বয়স : 26 লিঙ্গ : মহিলা | ILJ2809713 ফটো উপলব্ধ | 654 নাম : মহঃ দিলকাশ পিতার নাম : মহঃ জাসিমুদ্দিন বাড়ির নং : 89/এইচ/7 বয়স : 24 লিঙ্গ : পুরুষ | ILJ3007408 ফটো উপলব্ধ |
| 655 নাম : মহঃ ইকবাল পিতার নাম : মহঃ আকবর বাড়ির নং : 89/এইচ/7 বয়স : 22 লিঙ্গ : পুরুষ | ILJ3123122 ফটো উপলব্ধ | 656 নাম : মহঃ দিলদার পিতার নাম : মহঃ জাসিমুদ্দিন বাড়ির নং : 89/এইচ/7 বয়স : 22 লিঙ্গ : পুরুষ | ILJ3123171 ফটো উপলব্ধ | 657 নাম : মহঃ মিরাজ আলম পিতার নাম : মহঃ কামরুদ্দিন আলম বাড়ির নং : 89/H/7 বয়স : 37 লিঙ্গ : পুরুষ | ILJ0248286 ফটো উপলব্ধ |
| 658 নাম : মহঃ ইসরাইল পিতার নাম : পিরমুরা মিয়া বাড়ির নং : 89/H/7 বয়স : 68 লিঙ্গ : পুরুষ | ILJ2863298 ফটো উপলব্ধ | 659 নাম : মহম্মাদ আনওয়ার পিতার নাম : মহঃ ইসরাইল বাড়ির নং : 89/H/7 বয়স : 45 লিঙ্গ : পুরুষ | ILJ2863280 ফটো উপলব্ধ | 660 নাম : নজমা খাতুন স্বামীর নাম : মহঃ শহীদ বাড়ির নং : 89/H/7 বয়স : 43 লিঙ্গ : মহিলা | DLR2523728 ফটো উপলব্ধ |

| | | | | | |
|--|--------------------------|---|--------------------------|---|--------------------------------|
| 661 নাম : শান্তা স্বামীর নাম : নাজমা খাতুন বাড়ির নং : 89 এইচ/8 বয়স : 24 লিঙ্গ : মহিলা | ILJ2914935 ফটো উপলব্ধ | 662 নাম : শেখ মাসুদ পিতার নাম : মহিউদ্দিন বাড়ির নং : 89/H/8 বয়স : 51 লিঙ্গ : পুরুষ | ILJ1763820 ফটো উপলব্ধ | 663 নাম : সুলতানা পারভীন স্বামীর নাম : আজাম খান বাড়ির নং : 89/H/8 বয়স : 49 লিঙ্গ : মহিলা | ILJ2158319 ফটো উপলব্ধ |
| 664 নাম : নূর জাহান স্বামীর নাম : জুলেখা খাতুন বাড়ির নং : 89/H/8 বয়স : 48 লিঙ্গ : মহিলা | ILJ1635523 ফটো উপলব্ধ | 665 নাম : মহঃ শাফিক পিতার নাম : মহঃ রাফিক বাড়ির নং : 89/H/8 বয়স : 35 লিঙ্গ : পুরুষ | ILJ1635507 ফটো উপলব্ধ | 666 নাম : শামিমা খাতুন পিতার নাম : মহঃ রাফিক বাড়ির নং : 89/H/8 বয়স : 34 লিঙ্গ : মহিলা | ILJ1635515 ফটো উপলব্ধ |
| 667 নাম : মহঃ সাইদ পিতার নাম : মহঃ রাফিক বাড়ির নং : 89/H/8 বয়স : 32 লিঙ্গ : পুরুষ | ILJ2318327 ফটো উপলব্ধ | 668 নাম : ফারহিন খাতাম পিতার নাম : আজাম খান বাড়ির নং : 89/H/8 বয়স : 30 লিঙ্গ : মহিলা | ILJ2675163 ফটো উপলব্ধ | 669 নাম : মহঃ জিসান পিতার নাম : জাওয়েদ হুসেন বাড়ির নং : 89/এইচ/8 বয়স : 26 লিঙ্গ : পুরুষ | ILJ2915015 ফটো উপলব্ধ |
| 670 নাম : মহঃ জুনেদ পিতার নাম : শেখ মাসুদ বাড়ির নং : 89/এইচ/8 বয়স : 25 লিঙ্গ : পুরুষ | ILJ2847481 ফটো উপলব্ধ | 671 নাম : আজম খান পিতার নাম : ইসলাম খান বাড়ির নং : 89/H/8 বয়স : 54 লিঙ্গ : পুরুষ | ILJ2318301 ফটো উপলব্ধ | 672 নাম : তাবাসুম খান স্বামীর নাম : জাফর ইমাম খান বাড়ির নং : 89/H/8 বয়স : 35 লিঙ্গ : মহিলা | ILJ2809663 ফটো উপলব্ধ |
| 673 নাম : শহনাজ বেগম স্বামীর নাম : শেখ . হুমায়ূন বাড়ির নং : 89H/9 বয়স : 55 লিঙ্গ : মহিলা | DLR2590396 ফটো উপলব্ধ | 674 নাম : শাবানা বেগম পিতার নাম : সেরজদ্দীন বাড়ির নং : 89H/9 বয়স : 49 লিঙ্গ : মহিলা | DLR2285997 ফটো উপলব্ধ | 675 নাম : রকসানা বেগম স্বামীর নাম : মহঃ ইদরিস বাড়ির নং : 89H/9 বয়স : 49 লিঙ্গ : মহিলা | DLR2523736 ফটো উপলব্ধ |
| 676 নাম : মহঃ . ওয়াসি মুদদিন পিতার নাম : মহঃ . একরম বাড়ির নং : 89H/9 বয়স : 38 লিঙ্গ : পুরুষ | DLR2709939 ফটো উপলব্ধ | 677 নাম : ফারহাত জাহান পিতার নাম : মহঃ ইদরিস বাড়ির নং : 89 এইচ/9 বয়স : 29 লিঙ্গ : মহিলা | ILJ2914984 ফটো উপলব্ধ | 678 নাম : মহঃ এহেবেশ পিতার নাম : মহঃ ইদরিস বাড়ির নং : 89 এইচ/9 বয়স : 24 লিঙ্গ : পুরুষ | ILJ3067048 ফটো উপলব্ধ |
| 679 নাম : রুখসার জাহান পিতার নাম : মহঃ ইদরিস বাড়ির নং : 89/H/9 বয়স : 32 লিঙ্গ : মহিলা | ILJ2158343 ফটো উপলব্ধ | 680 নাম : রহিলা নূর পিতার নাম : শেখ হুমায়ূন বাড়ির নং : 89/H/9 বয়স : 31 লিঙ্গ : মহিলা | ILJ2318426 ফটো উপলব্ধ | 681 নাম : ফারহীন জাহান পিতার নাম : মহঃ ইদরিস বাড়ির নং : 89/এইচ/9 বয়স : 28 লিঙ্গ : মহিলা | ILJ2914976 ফটো উপলব্ধ |
| 682 নাম : মহ. দাউদ পিতার নাম : নূর হুমায়ূন বাড়ির নং : 89H/10 বয়স : 37 লিঙ্গ : পুরুষ | ILJ0248344 ফটো উপলব্ধ | 683 নাম : ফিরদৌস বেগম স্বামীর নাম : মহঃ দাউদ বাড়ির নং : 89H/10 বয়স : 33 লিঙ্গ : মহিলা | ILJ2675239 ফটো উপলব্ধ | 684 নাম : শমসদ বেগম স্বামীর নাম : মহঃ ওয়াকিদ বাড়ির নং : 89/H/10 বয়স : 50 লিঙ্গ : মহিলা | WB/22/155/144398 ফটো উপলব্ধ |
| 685 নাম : সাজেদা খাতুন স্বামীর নাম : মহঃ ওয়াসিম বাড়ির নং : 89/H/10 বয়স : 35 লিঙ্গ : মহিলা | ILJ1625813 ফটো উপলব্ধ | 686 নাম : মহঃ ইমরান পিতার নাম : মহঃ নদীম বাড়ির নং : 89/H/10 বয়স : 28 লিঙ্গ : পুরুষ | ILJ2675320 ফটো উপলব্ধ | 687 নাম : আরমণ আলি পিতার নাম : মহঃ ইব্রাহিম বাড়ির নং : 89/H/10 বয়স : 27 লিঙ্গ : পুরুষ | ILJ1993906 ফটো উপলব্ধ |
| 688 নাম : মহঃ ওয়াশিম পিতার নাম : আবদুল জব্বার বাড়ির নং : 89/H/10 বয়স : 45 লিঙ্গ : পুরুষ | DLR2523744 ফটো উপলব্ধ | 689 নাম : নাজমা বিবি পিতার নাম : মহঃ ইব্রাহিম বাড়ির নং : 89/H/10 বয়স : 69 লিঙ্গ : মহিলা | ILJ2864593 ফটো উপলব্ধ | 690 নাম : মহঃ ওয়াসিম খান পিতার নাম : মহঃ শাফিক খান বাড়ির নং : 89/H/10 বয়স : 41 লিঙ্গ : পুরুষ | ILJ1497338 ফটো উপলব্ধ |

| | | | | | |
|---|--------------------------|---|--------------------------|---|--------------------------------|
| 691 নাম : অরসাদ অলম পিতার নাম: জামাল আহমেদ বাড়ির নং : 89H/11 বয়স : 39 লিঙ্গ : পুরুষ | DLR2286052 ফটো উপলব্ধ | 692 নাম : মহঃ সাজাহান পিতার নাম: আবুল হাসান বাড়ির নং : 89/H/11 বয়স : 59 লিঙ্গ : পুরুষ | JNV2384139 ফটো উপলব্ধ | 693 নাম : নারগিশ বেগম স্বামীর নাম: মহঃ কামাল বাড়ির নং : 89/H/11 বয়স : 44 লিঙ্গ : মহিলা | ILJ2558377 ফটো উপলব্ধ |
| 694 নাম : মহম্মদ জৈকুদ পিতার নাম: মহঃ ইয়াকুব বাড়ির নং : 89/H/11 বয়স : 37 লিঙ্গ : পুরুষ | ILJ0247106 ফটো উপলব্ধ | 695 নাম : মহঃ শকীল পিতার নাম: মহঃ ইয়াকুব বাড়ির নং : 89/H/11 বয়স : 36 লিঙ্গ : পুরুষ | ILJ0247270 ফটো উপলব্ধ | 696 নাম : মহঃ করিম পিতার নাম: মহঃ কায়ুম বাড়ির নং : 89/H/11 বয়স : 34 লিঙ্গ : পুরুষ | ILJ2318673 ফটো উপলব্ধ |
| 697 নাম : ফারিদা খাতুন পিতার নাম: জামাল আহমেদ বাড়ির নং : 89/H/11 বয়স : 34 লিঙ্গ : মহিলা | ILJ1635440 ফটো উপলব্ধ | 698 নাম : রশিদা খাতুন পিতার নাম: জামাল আহমেদ বাড়ির নং : 89/H/11 বয়স : 33 লিঙ্গ : মহিলা | ILJ1993914 ফটো উপলব্ধ | 699 নাম : সাদাম হুসেন পিতার নাম: মহঃ শাফিকউ বাড়ির নং : 89/H/11 বয়স : 28 লিঙ্গ : পুরুষ | ILJ2847804 ফটো উপলব্ধ |
| 700 নাম : আফরীন জাহান পিতার নাম: মহঃ সাজাহান বাড়ির নং : 89/H/11 বয়স : 27 লিঙ্গ : মহিলা | ILJ2847762 ফটো উপলব্ধ | 701 নাম : শাহ আমান পিতার নাম: মহঃ সাজাহান বাড়ির নং : 89/H/11 বয়স : 26 লিঙ্গ : পুরুষ | ILJ2847812 ফটো উপলব্ধ | 702 নাম : কাইনাট পারভীন পিতার নাম: মহঃ শাফিকউ বাড়ির নং : 89/H/11 বয়স : 26 লিঙ্গ : মহিলা | ILJ2847721 ফটো উপলব্ধ |
| 703 নাম : শাহ ফাইজল পিতার নাম: মহঃ শাহজাহান বাড়ির নং : 89/এইচ/11 বয়স : 24 লিঙ্গ : পুরুষ | ILJ2915031 ফটো উপলব্ধ | 704 নাম : অঞ্জুমারা বেগম স্বামীর নাম: রোজান হুসেন বাড়ির নং : 89H/12 বয়স : 47 লিঙ্গ : মহিলা | DLR2590412 ফটো উপলব্ধ | 705 নাম : পারভিন বেগম স্বামীর নাম: মহঃ লাডলা বাড়ির নং : 89/H/12 বয়স : 59 লিঙ্গ : মহিলা | WB/22/155/045379 ফটো উপলব্ধ |
| 706 নাম : মহঃ শাহিদ পিতার নাম: মহঃ কাসিম বাড়ির নং : 89/H/12 বয়স : 39 লিঙ্গ : পুরুষ | ILJ1635465 ফটো উপলব্ধ | 707 নাম : মহঃ ওয়াহিদ পিতার নাম: মহঃ কাসিম বাড়ির নং : 89/H/12 বয়স : 38 লিঙ্গ : পুরুষ | ILJ1635457 ফটো উপলব্ধ | 708 নাম : শাহীদ মহঃ পিতার নাম: ইকবাল মহঃ বাড়ির নং : 89/H/12 বয়স : 36 লিঙ্গ : পুরুষ | ILJ2558328 ফটো উপলব্ধ |
| 709 নাম : ফিরোজ আলম পিতার নাম: ইকবাল মহঃ বাড়ির নং : 89/H/12 বয়স : 35 লিঙ্গ : পুরুষ | ILJ2558336 ফটো উপলব্ধ | 710 নাম : রুস্তানা পরভীন স্বামীর নাম: মহঃ সফরাজ বাড়ির নং : 89/H/12 বয়স : 32 লিঙ্গ : মহিলা | ILJ2318525 ফটো উপলব্ধ | 711 নাম : মহঃ এহতেশাম পিতার নাম: মহঃ ওমর বাড়ির নং : 89/H/12 বয়স : 31 লিঙ্গ : পুরুষ | ILJ2558237 ফটো উপলব্ধ |
| 712 নাম : সাহেব আলি পিতার নাম: ইকবাল মহঃ বাড়ির নং : 89/H/12 বয়স : 30 লিঙ্গ : পুরুষ | ILJ2558310 ফটো উপলব্ধ | 713 নাম : ফারহা আবুল পিতার নাম: আবুল বাড়ির নং : 89/H/12 বয়স : 30 লিঙ্গ : মহিলা | ILJ2318566 ফটো উপলব্ধ | 714 নাম : কৈকাশাহ ইকবাল পিতার নাম: রোজান হুসেন বাড়ির নং : 89/এইচ/12 বয়স : 26 লিঙ্গ : মহিলা | ILJ2914851 ফটো উপলব্ধ |
| 715 নাম : রৌনক আফরোজ পিতার নাম: রোজান হুসেন বাড়ির নং : 89/H/12, বয়স : 27 লিঙ্গ : মহিলা | ILJ2863231 ফটো উপলব্ধ | 716 নাম : মহঃ জাবেদ শেহাল পিতার নাম: মহঃ ইকবাল কামরুদ্দিন বাড়ির নং : 89/H/12 বয়স : 56 লিঙ্গ : পুরুষ | KDW0395210 ফটো উপলব্ধ | 717 নাম : মহঃ শেলিম পিতার নাম: কারামত আলি বাড়ির নং : 89/H/13 বয়স : 52 লিঙ্গ : পুরুষ | DLR1291475 ফটো উপলব্ধ |
| 718 নাম : আফসানা বেগম স্বামীর নাম: সালাউদ্দিন বাড়ির নং : 89/H/13 বয়স : 44 লিঙ্গ : মহিলা | ILJ2318699 ফটো উপলব্ধ | 719 নাম : মহঃ আক্রম স্বামীর নাম: খাইরুননেশা বাড়ির নং : 89/H/13 বয়স : 42 লিঙ্গ : পুরুষ | ILJ0248112 ফটো উপলব্ধ | 720 নাম : রুকসানা বেগম স্বামীর নাম: মহঃ আলাউদ্দিন বাড়ির নং : 89/এইচ/13 বয়স : 41 লিঙ্গ : মহিলা | ILJ3031242 ফটো উপলব্ধ |

| | | |
|--|---|---|
| <p>721</p> <p>নাম : তালাত ইমরান স্বামীর নাম: সেখ ইমরান বাড়ির নং : 89/H/13 বয়স : 41 লিঙ্গ : মহিলা</p> <p>ILJ2613404</p> <p>ফটো উপলব্ধ</p> | <p>722</p> <p>নাম : ইয়াসমিন বেগম স্বামীর নাম: মুস্তাক আলি বাড়ির নং : 89/H/13 বয়স : 33 লিঙ্গ : মহিলা</p> <p>ILJ2318707</p> <p>ফটো উপলব্ধ</p> | <p>723</p> <p>নাম : মহঃ ফিরোজ পিতার নাম: মহঃ সালিম বাড়ির নং : 89/H/13 বয়স : 37 লিঙ্গ : পুরুষ</p> <p>ILJ0248088</p> <p>ফটো উপলব্ধ</p> |
| <p>724</p> <p>নাম : মহঃ সাজিদ পিতার নাম: মহঃ শাহিদ বাড়ির নং : 89/H/13 বয়স : 35 লিঙ্গ : পুরুষ</p> <p>ILJ2318715</p> <p>ফটো উপলব্ধ</p> | <p>725</p> <p>নাম : মহঃ আলাউদ্দিন পিতার নাম: শামসুদ্দিন বাড়ির নং : 89/H/13 বয়স : 32 লিঙ্গ : পুরুষ</p> <p>ILJ2318681</p> <p>ফটো উপলব্ধ</p> | <p>726</p> <p>নাম : মহঃ নবাব পিতার নাম: মহঃ সাহিদ বাড়ির নং : 89/H/13 বয়স : 32 লিঙ্গ : পুরুষ</p> <p>ILJ2753846</p> <p>ফটো উপলব্ধ</p> |
| <p>727</p> <p>নাম : রুকসানা বানু পিতার নাম: মহঃ সালিম বাড়ির নং : 89/H/13 বয়স : 27 লিঙ্গ : মহিলা</p> <p>ILJ2753853</p> <p>ফটো উপলব্ধ</p> | <p>728</p> <p>নাম : হেনা খাতুন পিতার নাম: মোহাম্মদ শাহিদ বাড়ির নং : 89/এইচ/13 বয়স : 26 লিঙ্গ : মহিলা</p> <p>ILJ2915056</p> <p>ফটো উপলব্ধ</p> | <p>729</p> <p>নাম : মোহাম্মদ ফৈয়াজ পিতার নাম: মোহাম্মদ আলাউদ্দিন বাড়ির নং : 89/এইচ/13 বয়স : 25 লিঙ্গ : পুরুষ</p> <p>ILJ2912004</p> <p>ফটো উপলব্ধ</p> |
| <p>730</p> <p>নাম : মোহাম্মদ শামসুজ পিতার নাম: মোহাম্মদ সৌদিম বাড়ির নং : 89/এইচ/13 বয়স : 24 লিঙ্গ : পুরুষ</p> <p>ILJ2912079</p> <p>ফটো উপলব্ধ</p> | <p>731</p> <p>নাম : বেনজির ফিরোজ স্বামীর নাম: মহঃ ফিরোজ বাড়ির নং : 89/H/13 বয়স : 32 লিঙ্গ : মহিলা</p> <p>ILJ2675189</p> <p>ফটো উপলব্ধ</p> | <p>732</p> <p>নাম : আলি রাজা পিতার নাম: মহঃ সাদিক বাড়ির নং : 89/এইচ/14 বয়স : 24 লিঙ্গ : পুরুষ</p> <p>ILJ3067055</p> <p>ফটো উপলব্ধ</p> |
| <p>733</p> <p>নাম : হাফিজ মহঃ নাসিমউদ্দিন পিতার নাম: আব্দুল গফফর বাড়ির নং : 8622 বয়স : 36 লিঙ্গ : পুরুষ</p> <p>ILJ1762954</p> <p>ফটো উপলব্ধ</p> | <p>734</p> <p>নাম : মহঃ ইলিয়াস পিতার নাম: শেখ হামিদ বাড়ির নং : 89/9 বয়স : 65 লিঙ্গ : পুরুষ</p> <p>ILJ3190394</p> <p>ফটো উপলব্ধ</p> | <p>735</p> <p>নাম : আরফা শাহিন পিতার নাম: শেখ বাজা মিল্লা বাড়ির নং : 89/9 বয়স : 50 লিঙ্গ : মহিলা</p> <p>ILJ3190402</p> <p>ফটো উপলব্ধ</p> |
| <p>736</p> <p>নাম : মহঃ শফিক পিতার নাম: মহঃ ইলিয়াস বাড়ির নং : 89/9 বয়স : 30 লিঙ্গ : পুরুষ</p> <p>ILJ3190410</p> <p>ফটো উপলব্ধ</p> | <p>737</p> <p>নাম : আফরোজ শাহিন পিতার নাম: মহঃ ইলিয়াস বাড়ির নং : 89/9 বয়স : 20 লিঙ্গ : মহিলা</p> <p>ILJ3190428</p> <p>ফটো উপলব্ধ</p> | <p>738</p> <p>নাম : চাঁদ শবনম স্বামীর নাম: মহঃ আনোয়ার আলি বাড়ির নং : 89/এইচ/3 বয়স : 46 লিঙ্গ : মহিলা</p> <p>ILJ3204179</p> <p>ফটো উপলব্ধ</p> |
| <p>739</p> <p>নাম : ফাতমা খাতুন পিতার নাম: আশোয়ার আলি বাড়ির নং : 89/এইচ/3 বয়স : 22 লিঙ্গ : মহিলা</p> <p>ILJ3204187</p> <p>ফটো উপলব্ধ</p> | <p>740</p> <p>নাম : শান্তফি ওয়াকিল পিতার নাম: মহঃ ওয়াকিল বাড়ির নং : 89/এইচ/10 বয়স : 22 লিঙ্গ : মহিলা</p> <p>ILJ3205259</p> <p>ফটো উপলব্ধ</p> | <p>741</p> <p>নাম : জেবা সাইদ পিতার নাম: মহঃ সাইদ বাড়ির নং : 87/2 বয়স : 24 লিঙ্গ : মহিলা</p> <p>ILJ3210473</p> <p>ফটো উপলব্ধ</p> |
| <p>742</p> <p>নাম : নিগার ওয়ারিশ পিতার নাম: মহঃ রাজু বাড়ির নং : 89/8 বয়স : 23 লিঙ্গ : মহিলা</p> <p>ILJ3207487</p> <p>ফটো উপলব্ধ</p> | <p>743</p> <p>নাম : আলিসা সালাউদ্দিন পিতার নাম: মহঃ সালাউদ্দিন বাড়ির নং : 87/এইচ/5 বয়স : 21 লিঙ্গ : মহিলা</p> <p>ILJ3207503</p> <p>ফটো উপলব্ধ</p> | <p>744</p> <p>নাম : মোবাশেরা খানম স্বামীর নাম: মোহাম্মদ হাসিব বাড়ির নং : 1/1 কাসাই বস্তা 2এনডি লেন বয়স : 23 লিঙ্গ : মহিলা</p> <p>ILJ3222221</p> <p>ফটো উপলব্ধ</p> |
| <p>745</p> <p>নাম : নগমা খাতুন স্বামীর নাম: মোহাম্মদ মোইনুদ্দিন বাড়ির নং : 87/এইচ/2 বয়স : 32 লিঙ্গ : মহিলা</p> <p>ILJ3222544</p> <p>ফটো উপলব্ধ</p> | <p>746</p> <p>নাম : শামিয়া অরিন পিতার নাম: শ বাড়ির নং : 87/5 বয়স : 21 লিঙ্গ : মহিলা</p> <p>ILJ3227022</p> <p>ফটো উপলব্ধ</p> | <p>747</p> <p>নাম : তাবস্পুম আরা স্বামীর নাম: নবাব খান বাড়ির নং : 89/12 বয়স : 41 লিঙ্গ : মহিলা</p> <p>ILJ3235678</p> <p>ফটো উপলব্ধ</p> |
| <p>748</p> <p>নাম : মোহাম্মদ আমিন পিতার নাম: মোহাম্মদ শামিমউদ্দিন বাড়ির নং : 89/10 বয়স : 19 লিঙ্গ : পুরুষ</p> <p>ILJ3256765</p> <p>ফটো উপলব্ধ</p> | <p>749</p> <p>নাম : রামশা ফিরোজ পিতার নাম: মোহাম্মদ শামিম বাড়ির নং : 89/3 এইচ/এ বয়স : 20 লিঙ্গ : মহিলা</p> <p>ILJ3256799</p> <p>ফটো উপলব্ধ</p> | <p>750</p> <p>নাম : সাকিনা খাতুন পিতার নাম: মোহাম্মদ সিরাজ উদ্দিন বাড়ির নং : 84/এইচ/11 বয়স : 20 লিঙ্গ : মহিলা</p> <p>ILJ3257581</p> <p>ফটো উপলব্ধ</p> |

| | |
|--|------------|
| 751 | ILJ3257599 |
| নাম : অরুসা নাজ পিতার নাম : মোহাম্মদ নওশাদ বাড়ির নং : 85/1 বয়স : 19 লিঙ্গ : মহিলা | ফটো উপলব্ধ |

| | |
|---|------------|
| 752 | ILJ3252160 |
| নাম : ফারহীন জাহান পিতার নাম : মুহিবুজ্জামান বাড়ির নং : 89/এইচ/11 বয়স : 30 লিঙ্গ : মহিলা | ফটো উপলব্ধ |

| | |
|---|------------|
| 753 | ILJ3259223 |
| নাম : আবদুল্লা মায়ের নাম : রাই সান্নেস বাড়ির নং : 87/4 বয়স : 44 লিঙ্গ : পুরুষ | ফটো উপলব্ধ |

| | |
|--|------------|
| 754 | ILJ3259744 |
| নাম : কায়ানাত আকতার পিতার নাম : আকতার আলি বাড়ির নং : 87/এইচ/3 বয়স : 23 লিঙ্গ : মহিলা | ফটো উপলব্ধ |

| | |
|---|------------|
| 755 | ILJ3259793 |
| নাম : আনাস হাসান আনসারি পিতার নাম : জাভেদ হাসান বাড়ির নং : 87/এইচ/4 বয়স : 20 লিঙ্গ : পুরুষ | ফটো উপলব্ধ |

| | |
|---|------------|
| 756 | ILJ1635259 |
| নাম : আদনান শাকিল পিতার নাম : শাকিল আনোয়ার বাড়ির নং : 87/এইচ/1 বয়স : 34 লিঙ্গ : পুরুষ | ফটো উপলব্ধ |

| | |
|--|------------|
| 757 | ILJ2809317 |
| নাম : লামিশা স্বামীর নাম : শেক রেহন বাড়ির নং : 89/10 বয়স : 28 লিঙ্গ : মহিলা | ফটো উপলব্ধ |

| | |
|---|------------|
| 758 | ILJ3270881 |
| নাম : মোহাম্মদ রফে জাওয়াদ মায়ের নাম : নিখত সুলতানা বাড়ির নং : 89/10 বয়স : 19 লিঙ্গ : পুরুষ | ফটো উপলব্ধ |

| | |
|---|------------|
| 759 | ILJ3270923 |
| নাম : মোহাম্মদ রফিক পিতার নাম : মোহাম্মদ আহমেদ বাড়ির নং : 89/এইচ/10 বয়স : 29 লিঙ্গ : পুরুষ | ফটো উপলব্ধ |

| | |
|--|------------|
| 760 | ILJ3272168 |
| নাম : সুফিয়া খাতুন স্বামীর নাম : ক্ব শামিম বাড়ির নং : 89/10 বয়স : 28 লিঙ্গ : মহিলা | ফটো উপলব্ধ |

| | |
|--|------------|
| 761 | ILJ3272788 |
| নাম : মোহাম্মদ ফুরকান পিতার নাম : আবদুল্লা বাড়ির নং : 87/4 বয়স : 20 লিঙ্গ : পুরুষ | ফটো উপলব্ধ |

| | |
|---|------------|
| 762 | ILJ3278330 |
| নাম : হিফ জা বেগম পিতার নাম : মোহাম্মদ ওয়াকিল আহমেদ বাড়ির নং : 89/এইচ/10 বয়স : 19 লিঙ্গ : মহিলা | ফটো উপলব্ধ |

| | |
|--|------------|
| 763 | ILJ3279528 |
| নাম : মোহাম্মদ রিজওয়ান আলম পিতার নাম : মোহাম্মদ শামিম বাড়ির নং : 89/3/এইচ/এ বয়স : 22 লিঙ্গ : পুরুষ | ফটো উপলব্ধ |

| | |
|---|------------|
| 764 | ZYR3588837 |
| নাম : কনিজ ফাতেমা পিতার নাম : মুহাম্মদ আমলম বাড়ির নং : 87/এইচ/1 বয়স : 26 লিঙ্গ : মহিলা | ফটো উপলব্ধ |

| | |
|--|------------|
| 765 | ILJ3280690 |
| নাম : সর্ব্বী খাতুন পিতার নাম : মোহাম্মদ বিলাল আখতার বাড়ির নং : 89/এইচ/3 বয়স : 25 লিঙ্গ : মহিলা | ফটো উপলব্ধ |

| | |
|---|------------|
| 766 | ILJ3282696 |
| নাম : মোহাম্মদ দিলশাদ মায়ের নাম : সাকিলা খাতুন বাড়ির নং : 89/এইচ/7 বয়স : 21 লিঙ্গ : পুরুষ | ফটো উপলব্ধ |

| | |
|--|------------|
| 767 | ILJ3283140 |
| নাম : আমিরুদ্দিন পিতার নাম : মোহাম্মদ জিলানি বাড়ির নং : 87/এইচ/2 বয়স : 49 লিঙ্গ : পুরুষ | ফটো উপলব্ধ |

বিধানসভা নির্বাচনক্ষেত্রের নং, নাম : 164-বেলেঘাটা
1- সংযোজন তালিকা 1 (01-01-2026 28-02-2026)

| | | |
|--|---|------------|
| 768 | 1 | ILJ3316841 |
| নাম : কাহকেশন জবিন স্বামীর নাম: মোহম্মদ নাদিম বাড়ির নং : 89/10 বয়স : 46 লিঙ্গ : মহিলা | | ফটো উপলব্ধ |

| | | |
|--|---|------------|
| 769 | 1 | ILJ3319464 |
| নাম : সালেহা বেগম স্বামীর নাম: মোহম্মদ কৌশর বাড়ির নং : 87/এইচ/1, (4ঠ - এফআর) বয়স : 55 লিঙ্গ : মহিলা | | ফটো উপলব্ধ |

নির্বাচক সংখ্যার সারসংক্ষেপ :

A) নির্বাচকের সংখ্যা :

| | নির্বাচক তালিকার প্রকৃতি | নির্বাচক তালিকার পরিচিতি : | নির্বাচকের সংখ্যা : | | | | |
|-------------------------------------|---|----------------------------|--|-------|--------------|-----|-----|
| | | | পুরুষ | মহিলা | তৃতীয় লিঙ্গ | মোট | |
| I | মূল তালিকা | মূল তালিকা | বিশেষ নিবিড় সংশোধনী ২০২৬-এর চূড়ান্ত ভোটার তালিকা | 399 | 368 | 0 | 767 |
| II | 1- সংযোজন তালিকা | সংযোজনী 1 | বিশেষ সংক্ষিপ্ত সংশোধন 2026 | 0 | 2 | 0 | 2 |
| III | 2- বিয়োজন তালিকা | সংযোজনী 1 | বিশেষ সংক্ষিপ্ত সংশোধন 2026 | 1 | 1 | 0 | 2 |
| IV | 'লিঙ্গ ক্ষেত্রের' পরিবর্তনের কারণে পার্থক্য | | | 0 | 0 | 0 | 0 |
| নির্বাচকের মোট সংখ্যা (I+II-III+IV) | | | | 398 | 369 | 0 | 767 |

B) ক্রটি সংশোধনের সংখ্যা :

| নির্বাচক তালিকার প্রকৃতি | নির্বাচক তালিকার পরিচিতি : | ক্রটি সংশোধনের সংখ্যা : |
|--------------------------|-----------------------------|-------------------------|
| সংযোজনী 1 | বিশেষ সংক্ষিপ্ত সংশোধন 2026 | 1 |

নির্বাচক নিবন্ধন আধিকারিকের স্বাক্ষর

E-মৃত, S-স্থানান্তরিত, R-একাধিকবার অন্তর্ভুক্ত, M-নিখোঁজ, Q-যোগ্য নহে