

নির্বাচক তালিকা 2026 S25 পশ্চিমবঙ্গ

বিধানসভা নির্বাচনক্ষেত্রের নং, নাম ও সংরক্ষণের স্থিতি : 164 - বেলেঘাটা (সাধারণ)		অংশ নং : 96																			
বিধানসভা নির্বাচনক্ষেত্রটি যে লোকসভা নির্বাচনক্ষেত্রের / ক্ষেত্রসমূহের অন্তর্ভুক্ত তার নং, নাম ও সংরক্ষণ স্থিতি : 24 - কলকাতা উত্তর (সাধারণ)																					
1. সংশোধনের পূর্ণ বিবরণ																					
সংশোধনের বৎসর :	2026	নির্বাচক তালিকার পরিচিতি :																			
ভিত্তি তারিখ :	01-01-2026	বিশেষ নিবিড় সংশোধনী ২০২৬-এর চূড়ান্ত ভোটার তালিকা																			
সংশোধনের প্রকৃতি :	বিশেষ নিবিড় সংশোধনী 2026																				
প্রকাশনার তারিখ :	28-02-2026																				
2. অংশ ও নির্বাচনী এলাকার পূর্ণ বিবরণ :																					
অংশের ভাগ নং ও নাম :																					
1-স্যার গুরুদাস রোড		<table border="1" style="width: 100%; border-collapse: collapse;"> <tr> <td>প্রধান শহর/গ্রাম</td> <td>: কলকাতা মিউনিসিপাল কর্পোঃ</td> </tr> <tr> <td>ওয়ার্ড</td> <td>: 030</td> </tr> <tr> <td>থানা</td> <td>: নারকেলডাঙ্গা</td> </tr> <tr> <td>গ্রাম পঞ্চগয়েত</td> <td>:</td> </tr> <tr> <td>ব্লক</td> <td>:</td> </tr> <tr> <td>মহকুমা</td> <td>:</td> </tr> <tr> <td>জেলা</td> <td>: কলকাতা উত্তর</td> </tr> <tr> <td>পিন</td> <td>: 700054</td> </tr> </table>				প্রধান শহর/গ্রাম	: কলকাতা মিউনিসিপাল কর্পোঃ	ওয়ার্ড	: 030	থানা	: নারকেলডাঙ্গা	গ্রাম পঞ্চগয়েত	:	ব্লক	:	মহকুমা	:	জেলা	: কলকাতা উত্তর	পিন	: 700054
প্রধান শহর/গ্রাম	: কলকাতা মিউনিসিপাল কর্পোঃ																				
ওয়ার্ড	: 030																				
থানা	: নারকেলডাঙ্গা																				
গ্রাম পঞ্চগয়েত	:																				
ব্লক	:																				
মহকুমা	:																				
জেলা	: কলকাতা উত্তর																				
পিন	: 700054																				
3. ভোট গ্রহন কেন্দ্রের পূর্ণ বিবরণ :																					
ভোট গ্রহন কেন্দ্রের নং, নাম :		ভোট গ্রহন কেন্দ্রের শ্রেণী :		শহরাঞ্চল																	
96 - স্যার গুরুদাস ইন্সটিটিউশন		এই অংশে সহায়ক ভোটগ্রহন কেন্দ্রের সংখ্যা		0																	
ভোট গ্রহন কেন্দ্রের ঠিকানা :		:																			
স্যার গুরুদাস ইন্সটিটিউশন, রুম-1, 27 & 28, স্যার গুরুদাস রোড কলকাতা - 700011																					
4. নির্বাচকের সংখ্যা :																					
প্রথম ক্রমিক নং	শেষ ক্রমিক নং	মোট সংখ্যা																			
		পুরুষ	মহিলা	তৃতীয় লিঙ্গ	মোট																
1	706	352	354	0	706																

নির্বাচক নিবন্ধন আধিকারিকের স্বাক্ষর

Nazri Naksha

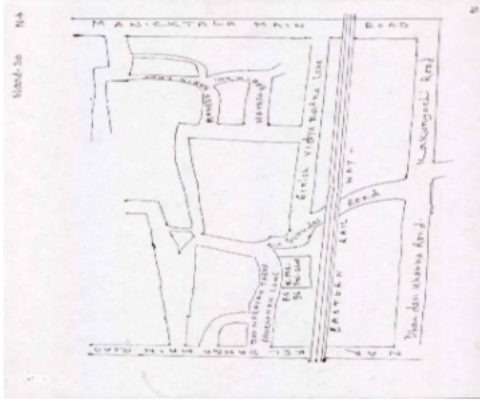

Google Map View

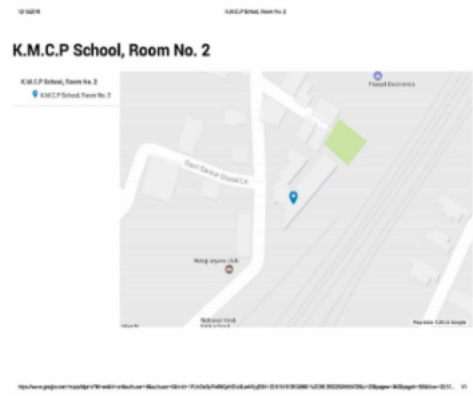

Polling Station Building Front View



Polling Station Front View



Cad View

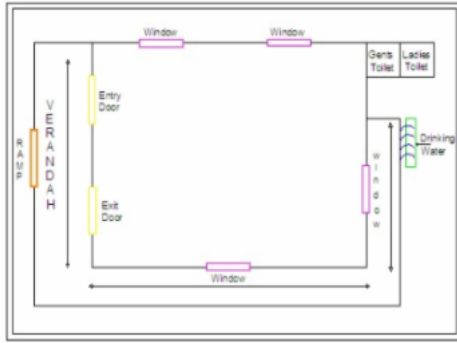

Key MAP View

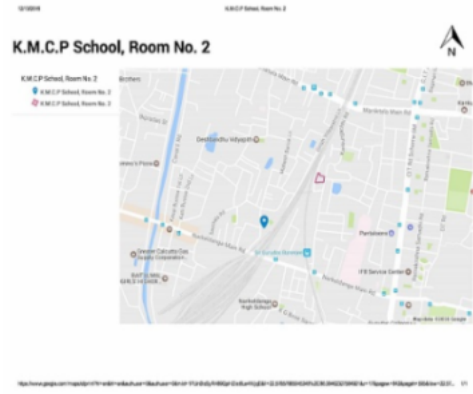

1 নাম : অনামিকা আচা পিতার নাম: রবীন আচা বাড়ির নং : 1/3 বয়স : 27 লিঙ্গ : মহিলা	ILJ2826766 ফটো উপলব্ধ	2 নাম : সঞ্জয় গৌড় পিতার নাম: কৃষ্ণ গৌড় বাড়ির নং : 1 স্তর ফ্লোর 9/এচ/2 বয়স : 43 লিঙ্গ : পুরুষ	DLR2316008 ফটো উপলব্ধ	3 নাম : অজয় মণ্ডল পিতার নাম: মহেশ্বর মণ্ডল বাড়ির নং : 2/8 বয়স : 56 লিঙ্গ : পুরুষ	ILJ2570646 ফটো উপলব্ধ
4 নাম : রেনু মণ্ডল স্বামীর নাম: অজয় মণ্ডল বাড়ির নং : 2/8 বয়স : 49 লিঙ্গ : মহিলা	ILJ2570653 ফটো উপলব্ধ	5 নাম : অভিন্যু শাউ পিতার নাম: সুরেশ প্রসাদ শাউ বাড়ির নং : 2/8 বয়স : 35 লিঙ্গ : পুরুষ	ILJ2826782 ফটো উপলব্ধ	6 নাম : জ্যোতি সাউ স্বামীর নাম: বিজয় সাউ বাড়ির নং : 2/20 বয়স : 39 লিঙ্গ : মহিলা	ILJ2758126 ফটো উপলব্ধ
7 নাম : খকন বসাক পিতার নাম: বাবুলাল বসাক বাড়ির নং : 4A বয়স : 66 লিঙ্গ : পুরুষ	WB/22/155/075093 ফটো উপলব্ধ	8 নাম : সুম্পা বসাক স্বামীর নাম: খকন বসাক বাড়ির নং : 4A বয়স : 43 লিঙ্গ : মহিলা	DLR2750560 ফটো উপলব্ধ	9 নাম : প্রশান্ত দও পিতার নাম: প্রমথভূসন দও বাড়ির নং : 4A বয়স : 77 লিঙ্গ : পুরুষ	WB/22/155/075064 ফটো উপলব্ধ
10 নাম : প্রভাতি দও স্বামীর নাম: প্রশান্ত দও বাড়ির নং : 4A বয়স : 73 লিঙ্গ : মহিলা	WB/22/155/075129 ফটো উপলব্ধ	11 নাম : প্রদীপ দত্ত পিতার নাম: প্রশান্ত দত্ত বাড়ির নং : 4A বয়স : 58 লিঙ্গ : পুরুষ	ILJ3241106 ফটো উপলব্ধ	12 নাম : পাপিয়া ঘোষ স্বামীর নাম: শিবা প্রসাদ ঘোষ বাড়ির নং : 4A বয়স : 60 লিঙ্গ : মহিলা	DLR0167130 ফটো উপলব্ধ
13 নাম : সমীর কুমার মাস্তা পিতার নাম: যুগল কিশোর মাস্তা বাড়ির নং : 4A বয়স : 69 লিঙ্গ : পুরুষ	WB/22/155/075438 ফটো উপলব্ধ	14 নাম : সর্গলতা মাস্তা স্বামীর নাম: অরুণ কুমার মাস্তা বাড়ির নং : 4A বয়স : 59 লিঙ্গ : মহিলা	WB/22/155/075224 ফটো উপলব্ধ	15 নাম : চন্দনা মাস্তা স্বামীর নাম: সমীর মাস্তা বাড়ির নং : 4A বয়স : 53 লিঙ্গ : মহিলা	DLR2048270 ফটো উপলব্ধ
16 নাম : অভিষেক মাস্তা পিতার নাম: অরুণ কুমার মাস্তা বাড়ির নং : 4A বয়স : 38 লিঙ্গ : পুরুষ	DLR2750578 ফটো উপলব্ধ	17 নাম : নুপুর মাস্তা পিতার নাম: সমীর কুমার মাস্তা বাড়ির নং : 4A বয়স : 26 লিঙ্গ : মহিলা	ILJ2858561 ফটো উপলব্ধ	18 নাম : ববি পওল স্বামীর নাম: হিরন্ময় পওল বাড়ির নং : 4A বয়স : 72 লিঙ্গ : মহিলা	WB/22/155/075446 ফটো উপলব্ধ
19 নাম : সবিত পওল স্বামীর নাম: মধব পওল বাড়ির নং : 4A বয়স : 71 লিঙ্গ : মহিলা	WB/22/155/075187 ফটো উপলব্ধ	20 নাম : মধব পওল পিতার নাম: নিতাই পওল বাড়ির নং : 4A বয়স : 66 লিঙ্গ : পুরুষ	WB/22/155/075464 ফটো উপলব্ধ	21 নাম : রাজু পওল পিতার নাম: হিরন্ময় পওল বাড়ির নং : 4A বয়স : 60 লিঙ্গ : পুরুষ	WB/22/155/075492 ফটো উপলব্ধ
22 নাম : চিরঞ্জিত পওল পিতার নাম: মাদেব পওল বাড়ির নং : 4A বয়স : 41 লিঙ্গ : পুরুষ	DLR2301919 ফটো উপলব্ধ	23 নাম : শিবানী সরকার স্বামীর নাম: শিবনাথ তসাহা বাড়ির নং : 4A বয়স : 61 লিঙ্গ : মহিলা	DLR2301935 ফটো উপলব্ধ	24 নাম : গুনন্দ তপাদার স্বামীর নাম: সুশীল তপাদার বাড়ির নং : 4A বয়স : 69 লিঙ্গ : মহিলা	WB/22/155/075276 ফটো উপলব্ধ
25 নাম : অরিন্দ্র বসাক পিতার নাম: খোকন বসাক বাড়ির নং : 4/এ বয়স : 22 লিঙ্গ : পুরুষ	ILJ3132966 ফটো উপলব্ধ	26 নাম : সিদ্ধার্থ ঘোষ পিতার নাম: শিব প্রসাদ ঘোষ বাড়ির নং : 4/A বয়স : 43 লিঙ্গ : পুরুষ	DLR2301901 ফটো উপলব্ধ	27 নাম : পাপিয়া ঘোষ স্বামীর নাম: সিদ্ধার্থ ঘোষ বাড়ির নং : 4/A বয়স : 37 লিঙ্গ : মহিলা	ILJ2570620 ফটো উপলব্ধ
28 নাম : শম্পা পাল স্বামীর নাম: রাজু পাল বাড়ির নং : 4/A বয়স : 49 লিঙ্গ : মহিলা	DLR1299924 ফটো উপলব্ধ	29 নাম : শিপ্রা দাস(রায়) স্বামীর নাম: শ্যাম সুন্দর দাস বাড়ির নং : 4B বয়স : 47 লিঙ্গ : মহিলা	ILJ2172575 ফটো উপলব্ধ	30 নাম : মণা ডেয় পিতার নাম: কশিনাথ ডেয় বাড়ির নং : 4B বয়স : 57 লিঙ্গ : মহিলা	WB/22/155/075829 ফটো উপলব্ধ

31 নাম : শঙ্কর ডেয় পিতার নাম: কশিনাথ ডেয় বাড়ির নং : 4B বয়স : 55 লিঙ্গ : পুরুষ	WB/22/155/075808	32 নাম : সোনা দে পিতার নাম: কশিনাথ ডেয় বাড়ির নং : 4B বয়স : 52 লিঙ্গ : পুরুষ	ILJ3150844	33 নাম : শিউলি দে স্বামীর নাম: শঙ্কর দে বাড়ির নং : 4B বয়স : 35 লিঙ্গ : মহিলা	ILJ2450872
34 নাম : প্রদীপ কুমার রয় পিতার নাম: পরেশ চন্দ্র রয় বাড়ির নং : 4B বয়স : 47 লিঙ্গ : পুরুষ	DLR1299783	35 নাম : মিরার রই স্বামীর নাম: পরেশ রই বাড়ির নং : 4B বয়স : 66 লিঙ্গ : মহিলা	WB/22/155/075416	36 নাম : বার্না রায় স্বামীর নাম: প্রদীপ রায় বাড়ির নং : 4বি বয়স : 55 লিঙ্গ : মহিলা	XLJ0494641
37 নাম : বুলবুলি রই পিতার নাম: কলিপদ রই বাড়ির নং : 4B বয়স : 52 লিঙ্গ : মহিলা	WB/22/155/075676	38 নাম : দেবজ্যোতি রই পিতার নাম: পরেশ রই বাড়ির নং : 4B বয়স : 49 লিঙ্গ : পুরুষ	WB/22/155/075414	39 নাম : নিহারবালা শের স্বামীর নাম: পরিতোষ শের বাড়ির নং : 4B বয়স : 96 লিঙ্গ : মহিলা	DLR0167395
40 নাম : গৌতম বোস পিতার নাম: হীরেন বোস বাড়ির নং : 5 বয়স : 47 লিঙ্গ : পুরুষ	ILJ2337566	41 নাম : মনি বোস স্বামীর নাম: গৌতম বোস বাড়ির নং : 5 বয়স : 43 লিঙ্গ : মহিলা	ILJ2450880	42 নাম : অমর ডেয় পিতার নাম: কর্তিকচন্দ্র ডেয় বাড়ির নং : 5 বয়স : 50 লিঙ্গ : পুরুষ	WB/22/155/075700
43 নাম : সুজন ডেয় পিতার নাম: নিমাই চন্দ্র ডেয় বাড়ির নং : 5 বয়স : 49 লিঙ্গ : পুরুষ	WB/22/155/075724	44 নাম : লালটু ডেয় পিতার নাম: কতীক চ . ডেয় বাড়ির নং : 5 বয়স : 45 লিঙ্গ : পুরুষ	DLR1300342	45 নাম : সুলভ দে পিতার নাম: নিমাই চন্দ্র দে বাড়ির নং : 5 বয়স : 44 লিঙ্গ : পুরুষ	ILJ2789220
46 নাম : নন্দীতা দে পিতার নাম: সুজন কুমার দে বাড়ির নং : 5 বয়স : 43 লিঙ্গ : মহিলা	ILJ2682250	47 নাম : মৌমিতা দে স্বামীর নাম: লালটু দে বাড়ির নং : 5 বয়স : 40 লিঙ্গ : মহিলা	ILJ2172583	48 নাম : সোমা দে স্বামীর নাম: সুলভ দে বাড়ির নং : 5 বয়স : 39 লিঙ্গ : মহিলা	DLR2527596
49 নাম : মিঠু দে(দাস) স্বামীর নাম: অমর দে বাড়ির নং : 5 বয়স : 51 লিঙ্গ : মহিলা	ILJ2337574	50 নাম : সব্রত দও পিতার নাম: লকসমন দও বাড়ির নং : 5 বয়স : 51 লিঙ্গ : পুরুষ	WB/22/155/075543	51 নাম : অঞ্জনা দও স্বামীর নাম: সব্রত দও বাড়ির নং : 5 বয়স : 48 লিঙ্গ : মহিলা	DLR2598944
52 নাম : পতুল দও স্বামীর নাম: সৌমেন দও বাড়ির নং : 5 বয়স : 39 লিঙ্গ : মহিলা	DLR2527588	53 নাম : সৌরব দত্ত মায়ের নাম: পুতুল দত্ত বাড়ির নং : 5 বয়স : 27 লিঙ্গ : পুরুষ	ILJ2993236	54 নাম : নিহা দত্ত মায়ের নাম: অঞ্জনা দত্ত বাড়ির নং : ৫ বয়স : 26 লিঙ্গ : মহিলা	ILJ2961316
55 নাম : শান্ত হালদার পিতার নাম: বারীন্দ্র নাথ হালদার বাড়ির নং : 6 বয়স : 59 লিঙ্গ : মহিলা	WB/22/155/066136	56 নাম : বারীন্দ্র নাথ হালদার পিতার নাম: জীতেন্দ্র নাথ হালদার বাড়ির নং : 6 বয়স : 58 লিঙ্গ : পুরুষ	WB/22/155/066358	57 নাম : মোঙ্গলা হলেরদ স্বামীর নাম: নরেন্দ্র নথ হলেরদ বাড়ির নং : 6 বয়স : 46 লিঙ্গ : মহিলা	DLR1277797
58 নাম : শ্রবাণী হালদার পিতার নাম: বারীন্দ্র নাথ হালদার বাড়ির নং : 6 বয়স : 25 লিঙ্গ : মহিলা	ILJ2978039	59 নাম : অজয় সরকার পিতার নাম: ননীগোপাল সরকার বাড়ির নং : 6 বয়স : 59 লিঙ্গ : পুরুষ	ILJ2929529	60 নাম : ইতি সরকার স্বামীর নাম: অজয় সরকার বাড়ির নং : 6 বয়স : 54 লিঙ্গ : মহিলা	WB/22/155/276880

61	WB/22/155/075307	নাম : বিউটি সিকদার পিতার নাম: নিকুঞ্জ সিকদার বাড়ির নং : 6 বয়স : 60 লিঙ্গ : মহিলা	ফটো উপলব্ধ	62	WB/22/155/075303	নাম : রধসযম সীকেদর পিতার নাম: নিকুঞ্জ সীকেদর বাড়ির নং : 6 বয়স : 56 লিঙ্গ : পুরুষ	ফটো উপলব্ধ	63	WB/22/155/075304	নাম : তপসী সীকেদর স্বামীর নাম: রাধেশহাম সীকেদর বাড়ির নং : 6 বয়স : 49 লিঙ্গ : মহিলা	ফটো উপলব্ধ
64	ILJ2570562	নাম : সুমা পাল পিতার নাম: বিশ্বনাথ পাল বাড়ির নং : 7 বয়স : 53 লিঙ্গ : মহিলা	ফটো উপলব্ধ	65	CKW4773354	নাম : অঞ্জন কুমার দাস পিতার নাম: আশুতোষ দাস বাড়ির নং : 7 বয়স : 70 লিঙ্গ : পুরুষ	ফটো উপলব্ধ	66	CKW4773313	নাম : স্মৃতি রানী দাস স্বামীর নাম: অঞ্জন কুমার দাস বাড়ির নং : 7 বয়স : 57 লিঙ্গ : মহিলা	ফটো উপলব্ধ
67	DLR1325430	নাম : বসুদেব দাস পিতার নাম: বিশ্বনাথ দাস বাড়ির নং : 7 বয়স : 49 লিঙ্গ : পুরুষ	ফটো উপলব্ধ	68	DLR2303279	নাম : মোসুমী দাস স্বামীর নাম: বসুদেব দাস বাড়ির নং : 7 বয়স : 43 লিঙ্গ : মহিলা	ফটো উপলব্ধ	69	DLR2302024	নাম : যিশু দাস পিতার নাম: বিশ্বনাথ দাস বাড়ির নং : 7 বয়স : 42 লিঙ্গ : পুরুষ	ফটো উপলব্ধ
70	ILJ3149580	নাম : তৃষ্ণা দাস পিতার নাম: বসুদেব দাস বাড়ির নং : ৭ বয়স : 20 লিঙ্গ : মহিলা	ফটো উপলব্ধ	71	ILJ3083375	নাম : কিশোরী মোহন ঘোষ পিতার নাম: সুধান্য ঘোষ বাড়ির নং : 7 বয়স : 68 লিঙ্গ : পুরুষ	ফটো উপলব্ধ	72	FTF2443364	নাম : বুবাই ঘোষ পিতার নাম: কিশোরী মোহন ঘোষ বাড়ির নং : 7 বয়স : 41 লিঙ্গ : পুরুষ	ফটো উপলব্ধ
73	WEU1434836	নাম : প্রিয়ান্বিতা ঘোষ স্বামীর নাম: বুবাই ঘোষ বাড়ির নং : 7 বয়স : 33 লিঙ্গ : মহিলা	ফটো উপলব্ধ	74	WB/22/155/075878	নাম : বিশ্বনাথ পণ্ডল পিতার নাম: সন্তোষ পণ্ডল বাড়ির নং : 7 বয়স : 86 লিঙ্গ : পুরুষ	ফটো উপলব্ধ	75	WB/22/155/075435	নাম : জ্যোৎস্নানা পণ্ডল স্বামীর নাম: বিশ্বনাথ পণ্ডল বাড়ির নং : 7 বয়স : 81 লিঙ্গ : মহিলা	ফটো উপলব্ধ
76	WB/22/155/075434	নাম : শম্ভু পণ্ডল পিতার নাম: বিশ্বনাথ পণ্ডল বাড়ির নং : 7 বয়স : 46 লিঙ্গ : পুরুষ	ফটো উপলব্ধ	77	WB/22/155/075814	নাম : বিশ্বজিৎ পাল পিতার নাম: বিশ্বনাথ পাল বাড়ির নং : 7 বয়স : 46 লিঙ্গ : পুরুষ	ফটো উপলব্ধ	78	WB/22/155/075448	নাম : মীরা রঈ স্বামীর নাম: রমেশ কুমার রঈ বাড়ির নং : 7 বয়স : 76 লিঙ্গ : মহিলা	ফটো উপলব্ধ
79	ILJ3176203	নাম : অমরেশ কুমার রঈ পিতার নাম: রমেশ কুমার রঈ বাড়ির নং : 7 বয়স : 51 লিঙ্গ : পুরুষ	ফটো উপলব্ধ	80	XLJ0034421	নাম : তাপসী রায় স্বামীর নাম: অমরেশ রায় বাড়ির নং : 7 বয়স : 43 লিঙ্গ : মহিলা	ফটো উপলব্ধ	81	ILJ2954469	নাম : কাকলি তরফদার রায় পিতার নাম: রমেশ চন্দ্র রায় বাড়ির নং : 7 বয়স : 52 লিঙ্গ : মহিলা	ফটো উপলব্ধ
82	DLR2302040	নাম : সঞ্জয় অধিকারী পিতার নাম: অশিম অধিকারী বাড়ির নং : 8 বয়স : 44 লিঙ্গ : পুরুষ	ফটো উপলব্ধ	83	WB/22/155/075325	নাম : পুষ্প বণিক স্বামীর নাম: সত্য বণিক বাড়ির নং : 8 বয়স : 63 লিঙ্গ : মহিলা	ফটো উপলব্ধ	84	WB/22/155/075642	নাম : সংদিয়া ডাস স্বামীর নাম: শমভুনাথ ডাস বাড়ির নং : 8 বয়স : 69 লিঙ্গ : মহিলা	ফটো উপলব্ধ
85	WB/22/155/075190	নাম : সংজয় ডাস পিতার নাম: শমভুনাথ ডাস বাড়ির নং : 8 বয়স : 52 লিঙ্গ : পুরুষ	ফটো উপলব্ধ	86	WB/22/155/075149	নাম : শুভজিত ডাস পিতার নাম: শমভুনাথ ডাস বাড়ির নং : 8 বয়স : 50 লিঙ্গ : পুরুষ	ফটো উপলব্ধ	87	DLR1322338	নাম : মালতী দাস পিতার নাম: সুজিত কুমার দাস বাড়ির নং : 8 বয়স : 49 লিঙ্গ : মহিলা	ফটো উপলব্ধ
88	WB/22/155/075324	নাম : সবিত তসাহা স্বামীর নাম: গৌর তসাহা বাড়ির নং : 8 বয়স : 61 লিঙ্গ : মহিলা	ফটো উপলব্ধ	89	DLR1300086	নাম : তপস তসাহা পিতার নাম: গৌর তসাহা বাড়ির নং : 8 বয়স : 48 লিঙ্গ : পুরুষ	ফটো উপলব্ধ	90	DLR2750586	নাম : চয়া তসাহা স্বামীর নাম: গৌর তসাহা বাড়ির নং : 8 বয়স : 38 লিঙ্গ : মহিলা	ফটো উপলব্ধ

91 নাম : রাজু সরকার পিতার নাম: হীরালাল সরকার বাড়ির নং : 8 বয়স : 54 লিঙ্গ : পুরুষ	DLR2302073 ফটো উপলব্ধ	92 নাম : রিয়া সরকার পিতার নাম: প্রবাল সরকার বাড়ির নং : 8 বয়স : 31 লিঙ্গ : মহিলা	ILJ2682300 ফটো উপলব্ধ	93 নাম : রঞ্জিত শউ পিতার নাম: সুধীর প্রসাদ শউ বাড়ির নং : 8 বয়স : 52 লিঙ্গ : পুরুষ	WB/22/155/075688 ফটো উপলব্ধ
94 নাম : ঈমো শউ স্বামীর নাম: রঞ্জিত শউ বাড়ির নং : 8 বয়স : 48 লিঙ্গ : মহিলা	DLR1507037 ফটো উপলব্ধ	95 নাম : শিখা গোস্ব স্বামীর নাম: সত্য গোস্ব বাড়ির নং : 8/1 বয়স : 61 লিঙ্গ : মহিলা	WB/22/155/075509 ফটো উপলব্ধ	96 নাম : ঝড়না গোস্ব স্বামীর নাম: চিত্তরঞ্জন গোস্ব বাড়ির নং : 8/1 বয়স : 50 লিঙ্গ : মহিলা	DLR2527604 ফটো উপলব্ধ
97 নাম : রুমা ঘোষ মায়ের নাম: বর্ণা ঘোষ বাড়ির নং : 8/1 বয়স : 25 লিঙ্গ : মহিলা	ILJ2948461 ফটো উপলব্ধ	98 নাম : অতনু ঘোষ মায়ের নাম: বর্না ঘোষ বাড়ির নং : 8/1 বয়স : 22 লিঙ্গ : পুরুষ	ILJ3132941 ফটো উপলব্ধ	99 নাম : গিতা তসাহা স্বামীর নাম: সুনীল তসাহা বাড়ির নং : 8/1 বয়স : 56 লিঙ্গ : মহিলা	WB/22/155/075508 ফটো উপলব্ধ
100 নাম : রুপা সাহা পিতার নাম: সুনীল সাহা বাড়ির নং : 8/1 বয়স : 45 লিঙ্গ : মহিলা	DLR1300540 ফটো উপলব্ধ	101 নাম : তারক তসাহা পিতার নাম: সুনীল তসাহা বাড়ির নং : 8/1 বয়স : 42 লিঙ্গ : পুরুষ	DLR2527612 ফটো উপলব্ধ	102 নাম : চিএ ডাস স্বামীর নাম: সুকুমার ডাস বাড়ির নং : 9/1 বয়স : 71 লিঙ্গ : মহিলা	WB/22/155/075632 ফটো উপলব্ধ
103 নাম : বিশ্বজীত ডাস পিতার নাম: সুকুমার ডাস বাড়ির নং : 9/1 বয়স : 45 লিঙ্গ : পুরুষ	DLR1325380 ফটো উপলব্ধ	104 নাম : ববিতা দাস স্বামীর নাম: বিশ্বজীত দাস বাড়ির নং : 9/1 বয়স : 41 লিঙ্গ : মহিলা	ILJ2172591 ফটো উপলব্ধ	105 নাম : রমেন্দ্রনাথ দও পিতার নাম: রাইমোহন দও বাড়ির নং : 9/1 বয়স : 71 লিঙ্গ : পুরুষ	WB/22/155/075066 ফটো উপলব্ধ
106 নাম : প্রফুল্ল চন্দ্র দও পিতার নাম: রাইমোহন দও বাড়ির নং : 9/1 বয়স : 68 লিঙ্গ : পুরুষ	WB/22/155/075768 ফটো উপলব্ধ	107 নাম : শিখা দও স্বামীর নাম: রমেন্দ্রনাথ দও বাড়ির নং : 9/1 বয়স : 59 লিঙ্গ : মহিলা	WB/22/155/075402 ফটো উপলব্ধ	108 নাম : কল্যানী দও স্বামীর নাম: প্রফুল্ল দও বাড়ির নং : 9/1 বয়স : 56 লিঙ্গ : মহিলা	DLR1298041 ফটো উপলব্ধ
109 নাম : সুরেন দত্ত পিতার নাম: রবীন্দ্রনাথ দত্ত বাড়ির নং : 9/1 বয়স : 52 লিঙ্গ : পুরুষ	ILJ3041654 ফটো উপলব্ধ	110 নাম : সঞ্জীব কুমার দত্ত পিতার নাম: রবীন্দ্রনাথ দত্ত বাড়ির নং : 9/1 বয়স : 51 লিঙ্গ : পুরুষ	ILJ3045978 ফটো উপলব্ধ	111 নাম : স্বপ্না দত্ত স্বামীর নাম: সুরেন দত্ত বাড়ির নং : 9/1 বয়স : 41 লিঙ্গ : মহিলা	ILJ2570570 ফটো উপলব্ধ
112 নাম : কৃষনেন্দু দও পিতার নাম: রমেন্দ্রনাথ দও বাড়ির নং : 9/1 বয়স : 39 লিঙ্গ : পুরুষ	DLR2303287 ফটো উপলব্ধ	113 নাম : পায়েল দত্ত পিতার নাম: রমেন্দ্র নাথ দত্ত বাড়ির নং : 9/1 বয়স : 35 লিঙ্গ : মহিলা	ILJ1644236 ফটো উপলব্ধ	114 নাম : চিও রঞ্জন কাণ্ডু পিতার নাম: গোবিন্দ কাণ্ডু বাড়ির নং : 9/1 বয়স : 69 লিঙ্গ : পুরুষ	DLR1297613 ফটো উপলব্ধ
115 নাম : দিপক কাণ্ডু পিতার নাম: চিত্তরঞ্জন কাণ্ডু বাড়ির নং : 9/1 বয়স : 46 লিঙ্গ : পুরুষ	DLR1326925 ফটো উপলব্ধ	116 নাম : গায়ত্রী কুণ্ডু স্বামীর নাম: দীপক কুণ্ডু বাড়ির নং : 9/1 বয়স : 42 লিঙ্গ : মহিলা	DLR2264752 ফটো উপলব্ধ	117 নাম : তপস কাণ্ডু পিতার নাম: চিত্তরঞ্জন কাণ্ডু বাড়ির নং : 9/1 বয়স : 40 লিঙ্গ : পুরুষ	DLR2303295 ফটো উপলব্ধ
118 নাম : জনকলাল রুমাহাতো পিতার নাম: দেবী রুমাহাতো বাড়ির নং : 9/1 বয়স : 76 লিঙ্গ : পুরুষ	WB/22/155/075158 ফটো উপলব্ধ	119 নাম : রামপুকুরী দেবী রুমাহাতো স্বামীর নাম: জনকলাল রুমাহাতো বাড়ির নং : 9/1 বয়স : 71 লিঙ্গ : মহিলা	WB/22/155/075219 ফটো উপলব্ধ	120 নাম : রামববু রুমাহাতো পিতার নাম: জনকলাল রুমাহাতো বাড়ির নং : 9/1 বয়স : 52 লিঙ্গ : পুরুষ	WB/22/155/075726 ফটো উপলব্ধ

121 নাম : শুনিতা রুমাহাতো স্বামীর নাম: রামববু রুমাহাতো বাড়ির নং : 9/1 বয়স : 43 লিঙ্গ : মহিলা	DLR2302099 ফটো উপলব্ধ	122 নাম : রোহিত মাহাতো পিতার নাম: রাম বাবু মাহাতো বাড়ির নং : 9/1 বয়স : 27 লিঙ্গ : পুরুষ	ILJ2758191 ফটো উপলব্ধ	123 নাম : নিতু কুমারী মাহাতো পিতার নাম: রাম বাবু মাহাতো বাড়ির নং : 9/1 বয়স : 25 লিঙ্গ : মহিলা	ILJ2978096 ফটো উপলব্ধ
124 নাম : কাশীনাথ মাইতি পিতার নাম: অনুধ মাইতি বাড়ির নং : 9/1 বয়স : 61 লিঙ্গ : পুরুষ	DLR1298090 ফটো উপলব্ধ	125 নাম : অণিতা মৈটে স্বামীর নাম: কশীনাথ মৈটে বাড়ির নং : 9/1 বয়স : 54 লিঙ্গ : মহিলা	DLR1298074 ফটো উপলব্ধ	126 নাম : সায়ন মাইতি পিতার নাম: কাশীনাথ মাইতি বাড়ির নং : 9/1 বয়স : 27 লিঙ্গ : পুরুষ	ILJ2758159 ফটো উপলব্ধ
127 নাম : রঞ্জন মালিক পিতার নাম: বংশী মালিক বাড়ির নং : 9/1 বয়স : 44 লিঙ্গ : পুরুষ	DLR2048320 ফটো উপলব্ধ	128 নাম : সংগীতা মল্লিক স্বামীর নাম: রঞ্জন মল্লিক বাড়ির নং : 9/1 বয়স : 30 লিঙ্গ : মহিলা	ILJ3132834 ফটো উপলব্ধ	129 নাম : বংশী মলিক পিতার নাম: বিস্তু মলিক বাড়ির নং : 9/1 বয়স : 71 লিঙ্গ : পুরুষ	DLR1300276 ফটো উপলব্ধ
130 নাম : পদ্ম মলিক স্বামীর নাম: বংশী মলিক বাড়ির নং : 9/1 বয়স : 66 লিঙ্গ : মহিলা	WB/22/155/075395 ফটো উপলব্ধ	131 নাম : সধনা অধিকারী স্বামীর নাম: সুবল অধিকারী বাড়ির নং : 9/1/4 বয়স : 65 লিঙ্গ : মহিলা	WB/22/155/075753 ফটো উপলব্ধ	132 নাম : প্রলহাদ চন্দ্র ডাস পিতার নাম: লেট বিষ্ণুপদ ডাস বাড়ির নং : 9/1/4 বয়স : 66 লিঙ্গ : পুরুষ	WB/22/155/075511 ফটো উপলব্ধ
133 নাম : সম গোস্বামী পিতার নাম: রাম প্রসাদ গোস্বামী বাড়ির নং : 9/1/4 বয়স : 64 লিঙ্গ : মহিলা	WB/22/155/075812 ফটো উপলব্ধ	134 নাম : বাবু গোস্বামী পিতার নাম: রাম প্রসাদ গোস্বামী বাড়ির নং : 9/1/4 বয়স : 52 লিঙ্গ : পুরুষ	WB/22/155/075517 ফটো উপলব্ধ	135 নাম : পরুল মুখার্জী মায়ের নাম: সংদিয়া মুখার্জী বাড়ির নং : 9/1/4 বয়স : 63 লিঙ্গ : মহিলা	DLR1300623 ফটো উপলব্ধ
136 নাম : অরুণ কুমার প্রসাদ পিতার নাম: অম্বিকা প্রসাদ বাড়ির নং : 9/1/4 বয়স : 41 লিঙ্গ : পুরুষ	ILJ2682367 ফটো উপলব্ধ	137 নাম : পিঙ্কি দেবী প্রসাদ স্বামীর নাম: অরুণ কুমার প্রসাদ বাড়ির নং : 9/1/4 বয়স : 38 লিঙ্গ : মহিলা	ILJ2789196 ফটো উপলব্ধ	138 নাম : রাজ কিশোর সাহা পিতার নাম: দয়া রাম সাহা বাড়ির নং : 9/1/4 বয়স : 33 লিঙ্গ : পুরুষ	ILJ2172617 ফটো উপলব্ধ
139 নাম : রাহুল সাহা পিতার নাম: দয়া রাম সাহা বাড়ির নং : 9/1/4 বয়স : 32 লিঙ্গ : পুরুষ	ILJ2682391 ফটো উপলব্ধ	140 নাম : রামনারায়ণ শউ পিতার নাম: হীরমোন শউ বাড়ির নং : 9/1/4 বয়স : 73 লিঙ্গ : পুরুষ	WB/22/155/075551 ফটো উপলব্ধ	141 নাম : কঞ্চা সাউ পিতার নাম: দোমান সাউ বাড়ির নং : 9/1/4 বয়স : 73 লিঙ্গ : মহিলা	WB/22/155/075870 ফটো উপলব্ধ
142 নাম : সোনা দেবী সাউ স্বামীর নাম: রামনারায়ণ সাউ বাড়ির নং : 9/1/4 বয়স : 69 লিঙ্গ : মহিলা	WB/22/155/075495 ফটো উপলব্ধ	143 নাম : সরশতী শউ মায়ের নাম: কঞ্চ শউ বাড়ির নং : 9/1/4 বয়স : 69 লিঙ্গ : মহিলা	WB/22/155/075425 ফটো উপলব্ধ	144 নাম : ঈমো শউ স্বামীর নাম: শমভূনাথ শউ বাড়ির নং : 9/1/4 বয়স : 66 লিঙ্গ : মহিলা	WB/22/155/075727 ফটো উপলব্ধ
145 নাম : প্রদীপ কুমার শাউ পিতার নাম: ভোলা নাথ শাউ বাড়ির নং : 9/1/4 বয়স : 50 লিঙ্গ : পুরুষ	WB/22/155/075702 ফটো উপলব্ধ	146 নাম : বিক্রম শাউ পিতার নাম: শমভূনাথ শাউ বাড়ির নং : 9/1/4 বয়স : 48 লিঙ্গ : পুরুষ	ILJ0427559 ফটো উপলব্ধ	147 নাম : কিশোর কুমার শউ পিতার নাম: রাম নারায়ণ শউ বাড়ির নং : 9/1/4 বয়স : 47 লিঙ্গ : পুরুষ	DLR2302180 ফটো উপলব্ধ
148 নাম : কণিকা শউ স্বামীর নাম: বিক্রম শউ বাড়ির নং : 9/1/4 বয়স : 45 লিঙ্গ : মহিলা	GGC2919694 ফটো উপলব্ধ	149 নাম : অনীতা শউ স্বামীর নাম: রুপেশ কুমার শাউ বাড়ির নং : 9/1/4 বয়স : 44 লিঙ্গ : মহিলা	ILJ0427534 ফটো উপলব্ধ	150 নাম : বপি শউ পিতার নাম: শমভূনাথ শউ বাড়ির নং : 9/1/4 বয়স : 42 লিঙ্গ : পুরুষ	DLR2302164 ফটো উপলব্ধ

151 নাম : রানী শাউ স্বামীর নাম: প্রদীপ কুমার শাউ বাড়ির নং : 9/1/4 বয়স : 39 লিঙ্গ : মহিলা	ILJ0427500 ফটো উপলব্ধ	152 নাম : রতন শাউ পিতার নাম: কৃষ্ণ শাউ বাড়ির নং : 9/1/4 বয়স : 37 লিঙ্গ : পুরুষ	ILJ0427468 ফটো উপলব্ধ	153 নাম : মায়ী দেবী সাউ স্বামীর নাম: কিশোর কুমার সাউ বাড়ির নং : 9/1/4 বয়স : 37 লিঙ্গ : মহিলা	ILJ2758167 ফটো উপলব্ধ
154 নাম : পিঙ্কি সাউ পিতার নাম: শম্ভুনাথ সাউ বাড়ির নং : 9/1/4 বয়স : 34 লিঙ্গ : মহিলা	ILJ2789204 ফটো উপলব্ধ	155 নাম : আয়ুস সাউ পিতার নাম: বিক্রম সাউ বাড়ির নং : 9/1/4 বয়স : 21 লিঙ্গ : পুরুষ	ILJ3132933 ফটো উপলব্ধ	156 নাম : অরবিন্দ কুমার পিতার নাম: গৌতম প্রসাদ বাড়ির নং : 9/1/6 বয়স : 45 লিঙ্গ : পুরুষ	DLR2527620 ফটো উপলব্ধ
157 নাম : পিঙ্কি দেবী স্বামীর নাম: অরবিন্দ কুমার বাড়ির নং : 9/1/6 বয়স : 35 লিঙ্গ : মহিলা	ILJ2337590 ফটো উপলব্ধ	158 নাম : সংগিতা অগরওয়াল স্বামীর নাম: সীকন্দরপ্রসাদ অগরওয়াল বাড়ির নং : 9/1/6 বয়স : 56 লিঙ্গ : মহিলা	WB/22/155/075616 ফটো উপলব্ধ	159 নাম : চবি ডাস স্বামীর নাম: বসুদেব ডাস বাড়ির নং : 9/1/6 বয়স : 70 লিঙ্গ : মহিলা	WB/22/155/075789 ফটো উপলব্ধ
160 নাম : সংজয় ডাস পিতার নাম: বাসুদেউ ডাস বাড়ির নং : 9/1/6 বয়স : 42 লিঙ্গ : পুরুষ	DLR2302214 ফটো উপলব্ধ	161 নাম : ভরতী দাস স্বামীর নাম: সঞ্জয় দাস বাড়ির নং : 9/1/6 বয়স : 38 লিঙ্গ : মহিলা	DLR2750651 ফটো উপলব্ধ	162 নাম : রবীন্দ্র দাস পিতার নাম: বাসুদেব দাস বাড়ির নং : 9/1/6 বয়স : 35 লিঙ্গ : পুরুষ	ILJ2172609 ফটো উপলব্ধ
163 নাম : সিকান্দার প্রসাদ পিতার নাম: প্রান মোদী বাড়ির নং : 9/1/6 বয়স : 61 লিঙ্গ : পুরুষ	ILJ2337582 ফটো উপলব্ধ	164 নাম : সুরজ কুমার প্রসাদ পিতার নাম: সিকান্দার প্রসাদ বাড়ির নং : 9/1/6 বয়স : 30 লিঙ্গ : পুরুষ	ILJ2337608 ফটো উপলব্ধ	165 নাম : অনুকলাল রজক পিতার নাম: পদ্মলাল রজক বাড়ির নং : 9/1/6 বয়স : 59 লিঙ্গ : পুরুষ	WB/22/155/075820 ফটো উপলব্ধ
166 নাম : মনোজলাল রজক পিতার নাম: পদ্মলাল রজক বাড়ির নং : 9/1/6 বয়স : 50 লিঙ্গ : পুরুষ	WB/22/155/075701 ফটো উপলব্ধ	167 নাম : অঞ্জলী রজক স্বামীর নাম: অনুকলাল রজক বাড়ির নং : 9/1/6 বয়স : 49 লিঙ্গ : মহিলা	DLR2778272 ফটো উপলব্ধ	168 নাম : পিঙ্কি কুমারী রজক স্বামীর নাম: মনোজ লাল রজক বাড়ির নং : 9/1/6 বয়স : 38 লিঙ্গ : মহিলা	ILJ2682425 ফটো উপলব্ধ
169 নাম : নিতাই দাস পিতার নাম: গোপাল চন্দ্র দাস বাড়ির নং : 9/1B বয়স : 56 লিঙ্গ : পুরুষ	DLR1298538 ফটো উপলব্ধ	170 নাম : তরুলতা দাস স্বামীর নাম: নাতাই দাস বাড়ির নং : 9/1বি বয়স : 43 লিঙ্গ : মহিলা	DKJ1903301 ফটো উপলব্ধ	171 নাম : বিধান চন্দ্র দত্ত পিতার নাম: ননীগোপাল দত্ত বাড়ির নং : 9/1B বয়স : 62 লিঙ্গ : পুরুষ	ILJ3035656 ফটো উপলব্ধ
172 নাম : জয়ন্ত দত্ত পিতার নাম: ননীগোপাল দত্ত বাড়ির নং : 9/1B বয়স : 60 লিঙ্গ : পুরুষ	WB/22/155/075615 ফটো উপলব্ধ	173 নাম : কুখেলী দত্ত স্বামীর নাম: সব্রত দত্ত বাড়ির নং : 9/1B বয়স : 59 লিঙ্গ : মহিলা	WB/22/155/075853 ফটো উপলব্ধ	174 নাম : অজয় কুমার দত্ত পিতার নাম: ননীগোপাল দত্ত বাড়ির নং : 9/1B বয়স : 57 লিঙ্গ : পুরুষ	WB/22/155/075031 ফটো উপলব্ধ
175 নাম : মমতা দত্ত স্বামীর নাম: বিধান চন্দ্র দত্ত বাড়ির নং : 9/1B বয়স : 56 লিঙ্গ : মহিলা	ILJ3176211 ফটো উপলব্ধ	176 নাম : সোমা দত্ত স্বামীর নাম: অজয় ক্র . দত্ত বাড়ির নং : 9/1B বয়স : 50 লিঙ্গ : মহিলা	DLR2302230 ফটো উপলব্ধ	177 নাম : খমা দত্ত স্বামীর নাম: জয়ন্ত দত্ত বাড়ির নং : 9/1B বয়স : 48 লিঙ্গ : মহিলা	DLR2302222 ফটো উপলব্ধ
178 নাম : পার্থ সারথী দত্ত পিতার নাম: নেপাল চন্দ্র দত্ত বাড়ির নং : 9/1B বয়স : 41 লিঙ্গ : পুরুষ	DLR2302255 ফটো উপলব্ধ	179 নাম : গার্গী দত্ত স্বামীর নাম: পার্থ সারথী দত্ত বাড়ির নং : 9/1B বয়স : 38 লিঙ্গ : মহিলা	GGC4404810 ফটো উপলব্ধ	180 নাম : রুমা দত্ত পিতার নাম: সব্রত দত্ত বাড়ির নং : 9/1B বয়স : 37 লিঙ্গ : মহিলা	DLR2750594 ফটো উপলব্ধ

181 নাম : সৌরভ দত্ত পিতার নাম: বিধান চন্দ্র দত্ত বাড়ির নং : 9/1B বয়স : 30 লিঙ্গ : পুরুষ	ILJ2337616 ফটো উপলব্ধ	182 নাম : বিলিক দত্ত পিতার নাম: সুরভ দত্ত বাড়ির নং : 9/1B বয়স : 30 লিঙ্গ : মহিলা	ILJ2337624 ফটো উপলব্ধ	183 নাম : গীতাত্মী দত্ত পিতার নাম: জয়ন্ত দত্ত বাড়ির নং : 9/1B বয়স : 27 লিঙ্গ : মহিলা	ILJ2789121 ফটো উপলব্ধ
184 নাম : শ্রেয়শী দত্ত পিতার নাম: অজয় কুমার দত্ত বাড়ির নং : 9/1বী বয়স : 25 লিঙ্গ : মহিলা	ILJ2970572 ফটো উপলব্ধ	185 নাম : আল্পনা হাজারা স্বামীর নাম: অনূপ কুমার হাজারা বাড়ির নং : 9/1B বয়স : 55 লিঙ্গ : মহিলা	ILJ2570687 ফটো উপলব্ধ	186 নাম : অলো হর্যা স্বামীর নাম: দিলীপ হর্যা বাড়ির নং : 9/1B বয়স : 54 লিঙ্গ : মহিলা	WB/22/155/075349 ফটো উপলব্ধ
187 নাম : বপি হর্যা পিতার নাম: কশিনাথ হর্যা বাড়ির নং : 9/1B বয়স : 51 লিঙ্গ : পুরুষ	WB/22/155/075746 ফটো উপলব্ধ	188 নাম : বিকাশ কুমার হাজারা পিতার নাম: দিলীপ হাজারা বাড়ির নং : 9/1B বয়স : 32 লিঙ্গ : পুরুষ	ILJ2450906 ফটো উপলব্ধ	189 নাম : পিউ হাজারা পিতার নাম: অনূপ হাজারা বাড়ির নং : 9/1বী বয়স : 26 লিঙ্গ : মহিলা	ILJ2948495 ফটো উপলব্ধ
190 নাম : পুতুল দাস মায়ের নাম: চম্পা সাউ বাড়ির নং : 9/2 বয়স : 33 লিঙ্গ : মহিলা	ILJ2230969 ফটো উপলব্ধ	191 নাম : বপি দত্ত পিতার নাম: হীরেন্দ্রনাথ দত্ত বাড়ির নং : 9/2 বয়স : 62 লিঙ্গ : পুরুষ	WB/22/155/081372 ফটো উপলব্ধ	192 নাম : টুটু দত্ত স্বামীর নাম: বপি দত্ত বাড়ির নং : 9/2 বয়স : 59 লিঙ্গ : মহিলা	DLR2302263 ফটো উপলব্ধ
193 নাম : সুমন দত্ত পিতার নাম: সুনীল দত্ত বাড়ির নং : 9/2 বয়স : 33 লিঙ্গ : পুরুষ	ILJ1998863 ফটো উপলব্ধ	194 নাম : সাথী মণ্ডল মায়ের নাম: মালী সাউ বাড়ির নং : 9/2 বয়স : 41 লিঙ্গ : মহিলা	ILJ2789113 ফটো উপলব্ধ	195 নাম : রূপম মন্ডল মায়ের নাম: সাথী মন্ডল বাড়ির নং : 9/2 বয়স : 22 লিঙ্গ : পুরুষ	ILJ3132784 ফটো উপলব্ধ
196 নাম : চম্পা সাউ স্বামীর নাম: মালিক সাউ বাড়ির নং : 9/2 বয়স : 62 লিঙ্গ : মহিলা	DLR2302289 ফটো উপলব্ধ	197 নাম : মিটুন শাউ মায়ের নাম: মলা শাউ বাড়ির নং : 9/2 বয়স : 38 লিঙ্গ : পুরুষ	DLR2750644 ফটো উপলব্ধ	198 নাম : মলা শাউ স্বামীর নাম: দুখিয়া শাউ বাড়ির নং : 9/2 বয়স : 66 লিঙ্গ : মহিলা	WB/22/155/075883 ফটো উপলব্ধ
199 নাম : সন্তোষী সিং পিতার নাম: দুখিয়া সাউ বাড়ির নং : 9/2 বয়স : 45 লিঙ্গ : মহিলা	ILJ0427864 ফটো উপলব্ধ	200 নাম : বেবী সিং পিতার নাম: মালী সিং বাড়ির নং : 9/2 বয়স : 43 লিঙ্গ : মহিলা	ILJ0427898 ফটো উপলব্ধ	201 নাম : মান্না দে মজুমদার পিতার নাম: বঙ্কিম চন্দ্র দে মজুমদার বাড়ির নং : 9/2A বয়স : 65 লিঙ্গ : পুরুষ	WB/22/155/075327 ফটো উপলব্ধ
202 নাম : গুঞ্জ দে মজুমদার পিতার নাম: সোমনাথ দে মজুমদার বাড়ির নং : 9/2A বয়স : 30 লিঙ্গ : পুরুষ	ILJ2440220 ফটো উপলব্ধ	203 নাম : দীপ্তি রঞ্জন দে মজুমদার পিতার নাম: বঙ্কিম চন্দ্র দে মজুমদার বাড়ির নং : 9/2A বয়স : 72 লিঙ্গ : পুরুষ	ILJ2954311 ফটো উপলব্ধ	204 নাম : শীলা দে মজুমদার স্বামীর নাম: কান্তিরঞ্জন দে মজুমদার বাড়ির নং : 9/2A বয়স : 71 লিঙ্গ : মহিলা	WB/22/155/075693 ফটো উপলব্ধ
205 নাম : অর্পিতা দে মজুমদার স্বামীর নাম: তপ্ত দে মজুমদার বাড়ির নং : 9/2A বয়স : 64 লিঙ্গ : মহিলা	WB/22/155/075685 ফটো উপলব্ধ	206 নাম : স্বপ্না দে মজুমদার স্বামীর নাম: দীপ্তি রঞ্জন দে মজুমদার বাড়ির নং : 9/2A বয়স : 63 লিঙ্গ : মহিলা	ILJ2954394 ফটো উপলব্ধ	207 নাম : জ্যোতি রঞ্জন দে মজুমদার পিতার নাম: বঙ্কিম চন্দ্র দে মজুমদার বাড়ির নং : 9/2A বয়স : 58 লিঙ্গ : পুরুষ	ILJ2954238 ফটো উপলব্ধ
208 নাম : কাকলি ডেয় মজুমদার স্বামীর নাম: সোমনাথ ডেয় মজুমদার বাড়ির নং : 9/2A বয়স : 56 লিঙ্গ : মহিলা	WB/22/155/075861 ফটো উপলব্ধ	209 নাম : জুথিকা ডেয় মজুমদার স্বামীর নাম: মান্না ডেয় মজুমদার বাড়ির নং : 9/2A বয়স : 56 লিঙ্গ : মহিলা	WB/22/155/075682 ফটো উপলব্ধ	210 নাম : সোমনাথ দে মজুমদার পিতার নাম: বঙ্কিম চন্দ্র দে মজুমদার বাড়ির নং : 9/2A বয়স : 52 লিঙ্গ : পুরুষ	WB/22/155/075269 ফটো উপলব্ধ

211 নাম : সোমা দে মজুমদার স্বামীর নাম: জ্যোতি রঞ্জন দে মজুমদার বাড়ির নং : 9/2A বয়স : 50 লিঙ্গ : মহিলা	DLR2303303 ফটো উপলব্ধ	212 নাম : কৌশিক দে মজুমদার মায়ের নাম: শিলা দে মজুমদার বাড়ির নং : 9/2A বয়স : 41 লিঙ্গ : পুরুষ	ILJ1786649 ফটো উপলব্ধ	213 নাম : সায়নী দে মজুমদার পিতার নাম: দীপ্তি রঞ্জন দে মজুমদার বাড়ির নং : 9/2A বয়স : 37 লিঙ্গ : মহিলা	ILJ0427989 ফটো উপলব্ধ
214 নাম : রৌনক দে মজুমদার পিতার নাম: জ্যোতি রঞ্জন দে মজুমদার বাড়ির নং : 9/2A বয়স : 28 লিঙ্গ : পুরুষ	ILJ2758225 ফটো উপলব্ধ	215 নাম : রাহুল দে মজুমদার পিতার নাম: প্রেমনাথ মজুমদার বাড়ির নং : 9/2এ বয়স : 24 লিঙ্গ : পুরুষ	ILJ2963577 ফটো উপলব্ধ	216 নাম : মিতুল দে মজুমদার পিতার নাম: মাল্লা দে মজুমদার বাড়ির নং : 9/2A বয়স : 32 লিঙ্গ : পুরুষ	ILJ1998871 ফটো উপলব্ধ
217 নাম : তুহিন দে মজুমদার মায়ের নাম: অর্পিতা দে মজুমদার বাড়ির নং : 9/2/A বয়স : 35 লিঙ্গ : পুরুষ	ILJ1503093 ফটো উপলব্ধ	218 নাম : মংজু চন্দ্র স্বামীর নাম: সত্যেন চন্দ্র বাড়ির নং : 9/3 বয়স : 66 লিঙ্গ : মহিলা	WB/22/155/075750 ফটো উপলব্ধ	219 নাম : বিশ্বজীত চন্দ্র পিতার নাম: সত্যেন চন্দ্র বাড়ির নং : 9/3 বয়স : 43 লিঙ্গ : পুরুষ	DLR1299866 ফটো উপলব্ধ
220 নাম : সমীর চন্দ্র পিতার নাম: সত্যেন চন্দ্র বাড়ির নং : 9/3 বয়স : 39 লিঙ্গ : পুরুষ	DLR2527646 ফটো উপলব্ধ	221 নাম : শমভূনাথ ডাস পিতার নাম: সুরেন্দ্রনাথ ডাস বাড়ির নং : 9/3 বয়স : 61 লিঙ্গ : পুরুষ	WB/22/155/075032 ফটো উপলব্ধ	222 নাম : বৃন্দা ডাস স্বামীর নাম: শমভূনাথ ডাস বাড়ির নং : 9/3 বয়স : 59 লিঙ্গ : মহিলা	WB/22/155/075885 ফটো উপলব্ধ
223 নাম : হেমন্ত ডাস পিতার নাম: রাম চন্দ্র ডাস বাড়ির নং : 9/3 বয়স : 56 লিঙ্গ : পুরুষ	WB/22/155/075526 ফটো উপলব্ধ	224 নাম : আল্পনা দাস স্বামীর নাম: হেমন্ত দাস বাড়ির নং : 9/3 বয়স : 45 লিঙ্গ : মহিলা	ILJ3083284 ফটো উপলব্ধ	225 নাম : সুপর্ণা দাস পিতার নাম: শমুনাথ দাস বাড়ির নং : 9/3 বয়স : 36 লিঙ্গ : মহিলা	ILJ1503051 ফটো উপলব্ধ
226 নাম : জ্যোতসনা রণি কর্মকার স্বামীর নাম: নারায়ণচন্দ্র কর্মকার বাড়ির নং : 9/3 বয়স : 71 লিঙ্গ : মহিলা	WB/22/155/075426 ফটো উপলব্ধ	227 নাম : গোপাল কর্মকার পিতার নাম: নারায়ণ চন্দ্র কর্মকার বাড়ির নং : 9/3 বয়স : 41 লিঙ্গ : পুরুষ	DLR2303311 ফটো উপলব্ধ	228 নাম : প্রিয়াংকা কর্মকার(দে) স্বামীর নাম: গোপাল কর্মকার বাড়ির নং : 9/3 বয়স : 37 লিঙ্গ : মহিলা	ILJ1786656 ফটো উপলব্ধ
229 নাম : সন্তোষ প্রসাদ পিতার নাম: সুরজ মোহন প্রসাদ বাড়ির নং : 9/3 বয়স : 47 লিঙ্গ : পুরুষ	JSC2242741 ফটো উপলব্ধ	230 নাম : তপতী সামন্ত স্বামীর নাম: সঙ্কর কুমার সামন্ত বাড়ির নং : 9/3 বয়স : 59 লিঙ্গ : মহিলা	GGC3554748 ফটো উপলব্ধ	231 নাম : সুবল কসরকার পিতার নাম: সুধীর কসরকার বাড়ির নং : 9/3 বয়স : 76 লিঙ্গ : পুরুষ	WB/22/155/075840 ফটো উপলব্ধ
232 নাম : খুতা কসরকার স্বামীর নাম: সুবল কসরকার বাড়ির নং : 9/3 বয়স : 69 লিঙ্গ : মহিলা	WB/22/155/075760 ফটো উপলব্ধ	233 নাম : মলয় কুমার সরকার পিতার নাম: সুবল সরকার বাড়ির নং : 9/3 বয়স : 51 লিঙ্গ : পুরুষ	ILJ3108800 ফটো উপলব্ধ	234 নাম : অপর্ণা কসরকার পিতার নাম: সুবল চ . কসরকার বাড়ির নং : 9/3 বয়স : 49 লিঙ্গ : মহিলা	DLR1300268 ফটো উপলব্ধ
235 নাম : কনিকা সরকার স্বামীর নাম: মলয় সরকার বাড়ির নং : 9/3 বয়স : 39 লিঙ্গ : মহিলা	ILJ1503069 ফটো উপলব্ধ	236 নাম : তপন সেন পিতার নাম: ইন্দ্রভূষণ সেন বাড়ির নং : 9/3 বয়স : 61 লিঙ্গ : পুরুষ	WB/22/155/075520 ফটো উপলব্ধ	237 নাম : কল্পনা সেন স্বামীর নাম: শ্বপন সেন বাড়ির নং : 9/3 বয়স : 56 লিঙ্গ : মহিলা	WB/22/155/075761 ফটো উপলব্ধ
238 নাম : সজল সেন পিতার নাম: লেট শ্বপন সেন বাড়ির নং : 9/3 বয়স : 44 লিঙ্গ : পুরুষ	DLR2302321 ফটো উপলব্ধ	239 নাম : পারমিতা সেন স্বামীর নাম: সজল সেন বাড়ির নং : 9/3 বয়স : 38 লিঙ্গ : মহিলা	ILJ1644251 ফটো উপলব্ধ	240 নাম : তন্ময় সেন পিতার নাম: তপন সেন বাড়ির নং : 9/3 বয়স : 29 লিঙ্গ : পুরুষ	ILJ2682326 ফটো উপলব্ধ

241 নাম : শঙ্করী শউ স্বামীর নাম: রামপ্রসাদ শউ বাড়ির নং : 9/3 বয়স : 85 লিঙ্গ : মহিলা	DLR0169078 ফটো উপলব্ধ	242 নাম : দিপালি বিশ্বাস স্বামীর নাম: অরুণ চন্দ্র বিশ্বাস বাড়ির নং : 9A বয়স : 71 লিঙ্গ : মহিলা	WB/22/155/075641 ফটো উপলব্ধ	# 243 নাম : অপর্ণা বিশ্বাস পিতার নাম: অরুণ চন্দ্র বিশ্বাস বাড়ির নং : 9A বয়স : 49 লিঙ্গ : মহিলা	ILJ3300456 ফটো উপলব্ধ
244 নাম : মহুয়া বিশ্বাস পিতার নাম: অরুণ চন্দ্র বিশ্বাস বাড়ির নং : 9A বয়স : 43 লিঙ্গ : মহিলা	DLR2302347 ফটো উপলব্ধ	# 245 নাম : রাজীব অধিকারী পিতার নাম: সুবল অধিকারী বাড়ির নং : 9/4 বয়স : 40 লিঙ্গ : পুরুষ	DLR1327956 ফটো উপলব্ধ	246 নাম : সঞ্জয় বসাক পিতার নাম: বাদল বসাক বাড়ির নং : 9/A বয়স : 47 লিঙ্গ : পুরুষ	ILJ2450898 ফটো উপলব্ধ
247 নাম : রবিন্দ্রনাথ ডেয় পিতার নাম: শান্তিনাথ ডেয় বাড়ির নং : 10 বয়স : 63 লিঙ্গ : পুরুষ	WB/22/155/075538 ফটো উপলব্ধ	248 নাম : সপ্তাঙ্গ দে পিতার নাম: রবীন্দ্র নাথ দে বাড়ির নং : 10 বয়স : 25 লিঙ্গ : পুরুষ	ILJ2954147 ফটো উপলব্ধ	249 নাম : সহেলী ডী পিতার নাম: তপন কুমার ডী বাড়ির নং : 10A বয়স : 37 লিঙ্গ : মহিলা	DLR2750669 ফটো উপলব্ধ
250 নাম : তপন কুমার ডেয় পিতার নাম: পুলিন বিহারী ডেয় বাড়ির নং : 10A বয়স : 76 লিঙ্গ : পুরুষ	WB/22/155/075648 ফটো উপলব্ধ	251 নাম : শি'প্রা ডেয় স্বামীর নাম: তপন কুমার ডেয় বাড়ির নং : 10A বয়স : 69 লিঙ্গ : মহিলা	WB/22/155/075649 ফটো উপলব্ধ	252 নাম : সতীর্থ ডেয় পিতার নাম: তপন কুমার ডেয় বাড়ির নং : 10A বয়স : 51 লিঙ্গ : পুরুষ	WB/22/155/075309 ফটো উপলব্ধ
253 নাম : অর্পনা ডেয় স্বামীর নাম: সতীর্থ ডেয় বাড়ির নং : 10A বয়স : 50 লিঙ্গ : মহিলা	DLR2527554 ফটো উপলব্ধ	254 নাম : অরুণ দে পিতার নাম: পুলিন বিহারী দে বাড়ির নং : 10/A বয়স : 67 লিঙ্গ : পুরুষ	ILJ3270287 ফটো উপলব্ধ	255 নাম : সপ্তর্ষি দে পিতার নাম: অরুণ দে বাড়ির নং : 10/A বয়স : 46 লিঙ্গ : পুরুষ	DLR1300011 ফটো উপলব্ধ
256 নাম : রীমা দে স্বামীর নাম: সপ্তর্ষি দে বাড়ির নং : 10/A বয়স : 45 লিঙ্গ : মহিলা	JSC2029809 ফটো উপলব্ধ	257 নাম : শঙ্কয় মজুমদা পিতার নাম: সত্যেন্দ্র নাথ মজুমদা বাড়ির নং : 11 বয়স : 69 লিঙ্গ : পুরুষ	DLR2598910 ফটো উপলব্ধ	258 নাম : স্রীজয় মজুমদা পিতার নাম: সত্যেন্দ্রনাথ মজুমদা বাড়ির নং : 11 বয়স : 61 লিঙ্গ : পুরুষ	WB/22/155/075208 ফটো উপলব্ধ
259 নাম : শংকরি মজুমদা স্বামীর নাম: শঙ্কয় মজুমদা বাড়ির নং : 11 বয়স : 61 লিঙ্গ : মহিলা	DLR0035972 ফটো উপলব্ধ	260 নাম : দেবজাণী মজুমদা পিতার নাম: সত্যেন্দ্রনাথ মজুমদা বাড়ির নং : 11 বয়স : 54 লিঙ্গ : মহিলা	WB/22/155/075110 ফটো উপলব্ধ	261 নাম : পূর্ণিমা ঘোষ স্বামীর নাম: উৎপল কুমার ঘোষ বাড়ির নং : 11/1 বয়স : 71 লিঙ্গ : মহিলা	DLR1506898 ফটো উপলব্ধ
262 নাম : উৎপল কুমার ঘোষ পিতার নাম: দেবদাস ঘোষ বাড়ির নং : 11/1 বয়স : 68 লিঙ্গ : পুরুষ	DLR1506880 ফটো উপলব্ধ	263 নাম : ঋষিকেশ পাল পিতার নাম: অমূল্য চন্দ্র পাল বাড়ির নং : 11/1 বয়স : 67 লিঙ্গ : পুরুষ	ILJ1786383 ফটো উপলব্ধ	264 নাম : কৃষ্ণা পাল স্বামীর নাম: ঋষিকেশ পাল বাড়ির নং : 11/1 বয়স : 61 লিঙ্গ : মহিলা	ILJ1786391 ফটো উপলব্ধ
265 নাম : শুভাষীশ পাল পিতার নাম: ঋষিকেশ পাল বাড়ির নং : 11/1 বয়স : 29 লিঙ্গ : পুরুষ	ILJ2570604 ফটো উপলব্ধ	266 নাম : শুভ তসাহা স্বামীর নাম: রজিত কুমার তসাহা বাড়ির নং : 11/1 বয়স : 71 লিঙ্গ : মহিলা	WB/22/155/075664 ফটো উপলব্ধ	267 নাম : কবেরী তসাহা স্বামীর নাম: সন্তোষ কুমার তসাহা বাড়ির নং : 11/1 বয়স : 66 লিঙ্গ : মহিলা	WB/22/155/075263 ফটো উপলব্ধ
268 নাম : শিবালিকা সাহা পিতার নাম: সন্তোষ কুমার সাহা বাড়ির নং : 11/1 বয়স : 45 লিঙ্গ : পুরুষ	ILJ2570588 ফটো উপলব্ধ	269 নাম : শুভাঙ্কু সাহা পিতার নাম: সন্তোষ কুমার সাহা বাড়ির নং : 11/1 বয়স : 41 লিঙ্গ : পুরুষ	DLR2302362 ফটো উপলব্ধ	270 নাম : ফণিভূষণ ভদ্র পিতার নাম: নিরোদা ভদ্র বাড়ির নং : 11/2A বয়স : 68 লিঙ্গ : পুরুষ	WB/22/155/075677 ফটো উপলব্ধ

271	WB/22/155/075823	নাম : ননীগোপাল ভদ্র পিতার নাম: নিরোদা ভদ্র বাড়ির নং : 11/2A বয়স : 65 লিঙ্গ : পুরুষ	ফটো উপলব্ধ	272	WB/22/155/075485	নাম : পতুল ভদ্র পিতার নাম: নিরোদা ভদ্র বাড়ির নং : 11/2A বয়স : 55 লিঙ্গ : মহিলা	ফটো উপলব্ধ	273	MLN3816329	নাম : রূপালী ভদ্র স্বামীর নাম: ননী গোপাল ভদ্র বাড়ির নং : 11/2A বয়স : 38 লিঙ্গ : মহিলা	ফটো উপলব্ধ
274	DLR0169334	নাম : আনন্দ চৌধুরী পিতার নাম: শ্রীগোপাল চৌধুরী বাড়ির নং : 11/2A বয়স : 70 লিঙ্গ : পুরুষ	ফটো উপলব্ধ	275	WB/22/155/075389	নাম : পরিতোষ গুহ পিতার নাম: নিহারেন্দু গুহ বাড়ির নং : 11/2A বয়স : 71 লিঙ্গ : পুরুষ	ফটো উপলব্ধ	276	WB/22/155/075857	নাম : রতনা গুহ স্বামীর নাম: পরিতোষ গুহ বাড়ির নং : 11/2A বয়স : 62 লিঙ্গ : মহিলা	ফটো উপলব্ধ
277	ILJ1786664	নাম : সায়ন গুহ পিতার নাম: পরিতোষ গুহ বাড়ির নং : 11/2A বয়স : 34 লিঙ্গ : পুরুষ	ফটো উপলব্ধ	278	ILJ2954196	নাম : অনূপ কুমার সাহা পিতার নাম: গনেশ চন্দ্র তসাহা বাড়ির নং : 11/2A বয়স : 70 লিঙ্গ : পুরুষ	ফটো উপলব্ধ	279	WB/22/155/075719	নাম : আরতি তসাহা স্বামীর নাম: অনূপ তসাহা বাড়ির নং : 11/2A বয়স : 59 লিঙ্গ : মহিলা	ফটো উপলব্ধ
280	DLR2302370	নাম : পুষ্প তসাহা স্বামীর নাম: অশোক তসাহা বাড়ির নং : 11/2A বয়স : 48 লিঙ্গ : মহিলা	ফটো উপলব্ধ	281	ILJ1643964	নাম : অনিন্দম সাহা পিতার নাম: অনূপ কুমার সাহা বাড়ির নং : 11/2A বয়স : 37 লিঙ্গ : পুরুষ	ফটো উপলব্ধ	282	ILJ2682276	নাম : অরুণিমা সাহা পিতার নাম: অনূপ কুমার সাহা বাড়ির নং : 11/2A বয়স : 30 লিঙ্গ : মহিলা	ফটো উপলব্ধ
283	ILJ2789147	নাম : স্নেহশিষ সাহা পিতার নাম: অশোক সাহা বাড়ির নং : 11/2A বয়স : 27 লিঙ্গ : পুরুষ	ফটো উপলব্ধ	284	ILJ3168200	নাম : সংদিয়া রঙ্গ স্বামীর নাম: নন্দ দুলাল রায় বাড়ির নং : 11/2B বয়স : 72 লিঙ্গ : মহিলা	ফটো উপলব্ধ	285	ILJ2887438	নাম : সন্দীপ রায় পিতার নাম: নন্দ দুলাল রায় বাড়ির নং : 11/2B বয়স : 49 লিঙ্গ : পুরুষ	ফটো উপলব্ধ
286	ILJ2789154	নাম : সুগন্দী রায় স্বামীর নাম: সন্দীপ রায় বাড়ির নং : 11/2B বয়স : 40 লিঙ্গ : মহিলা	ফটো উপলব্ধ	287	DLR2302404	নাম : দীনবন্ধু সাহা পিতার নাম: শ্যামা প্রসাদ সাহা বাড়ির নং : 11/2B বয়স : 43 লিঙ্গ : পুরুষ	ফটো উপলব্ধ	288	AOJ1238153	নাম : অনামিকা সাহা স্বামীর নাম: দীনবন্ধু সাহা বাড়ির নং : 11/2B বয়স : 33 লিঙ্গ : মহিলা	ফটো উপলব্ধ
289	ILJ1998889	নাম : সোনী দেবি স্বামীর নাম: রঞ্জিত প্রসাদ দেবি বাড়ির নং : 12 বয়স : 37 লিঙ্গ : মহিলা	ফটো উপলব্ধ	290	DLR0169599	নাম : তারকেশ্বর প্রসাদ গুপ্ত পিতার নাম: ব্রহ্মদেও প্রসাদ গুপ্ত বাড়ির নং : 12 বয়স : 60 লিঙ্গ : পুরুষ	ফটো উপলব্ধ	291	ILJ2570695	নাম : শঙ্কর প্রসাদ গুপ্ত পিতার নাম: ব্রহ্মদেও গুপ্ত বাড়ির নং : 12 বয়স : 57 লিঙ্গ : পুরুষ	ফটো উপলব্ধ
292	DLR0169607	নাম : ঋতা দেবী গুপ্তা স্বামীর নাম: তারকেশ্বর প্রসাদ গুপ্তা বাড়ির নং : 12 বয়স : 55 লিঙ্গ : মহিলা	ফটো উপলব্ধ	293	DLR2527687	নাম : মুরারী প্রসাদ গুপ্তা পিতার নাম: গনদ্রা প্রসাদ গুপ্তা বাড়ির নং : 12 বয়স : 47 লিঙ্গ : পুরুষ	ফটো উপলব্ধ	294	ILJ2172625	নাম : জয়া প্রসাদ গুপ্তা স্বামীর নাম: পঞ্চানন্দ প্রসাদ গুপ্তা বাড়ির নং : 12 বয়স : 41 লিঙ্গ : মহিলা	ফটো উপলব্ধ
# 295	DLR2750677	নাম : নেহা গুপ্তা পিতার নাম: তারকেশ্বর প্রসাদ গুপ্তা বাড়ির নং : 12 বয়স : 36 লিঙ্গ : মহিলা	ফটো উপলব্ধ	296	ILJ2172633	নাম : পঙ্কজ কুমার গুপ্তা পিতার নাম: তারকেশ্বর গুপ্তা বাড়ির নং : 12 বয়স : 33 লিঙ্গ : পুরুষ	ফটো উপলব্ধ	297	ILJ2783306	নাম : পূজা গুপ্তা পিতার নাম: তারকেশ্বর প্রসাদ গুপ্তা বাড়ির নং : 12 বয়স : 32 লিঙ্গ : মহিলা	ফটো উপলব্ধ
298	ILJ2824191	নাম : সন্টু গুপ্তা পিতার নাম: শঙ্কর প্রসাদ গুপ্তা বাড়ির নং : 12 বয়স : 26 লিঙ্গ : পুরুষ	ফটো উপলব্ধ	299	ILJ3083201	নাম : ওম প্রসাদ গুপ্তা পিতার নাম: রাজেন্দ্র প্রসাদ গুপ্তা বাড়ির নং : 12 বয়স : 22 লিঙ্গ : পুরুষ	ফটো উপলব্ধ	300	WB/22/155/075845	নাম : তারামতি দেবী প্রসাদ স্বামীর নাম: ব্রহ্মদেও প্রসাদ বাড়ির নং : 12 বয়স : 82 লিঙ্গ : মহিলা	ফটো উপলব্ধ

301 নাম : রাজেন্দ্র প্রসাদ পিতার নাম: ব্রহ্মদেও প্রসাদ বাড়ির নং : 12 বয়স : 53 লিঙ্গ : পুরুষ	WB/22/155/075456	302 নাম : পঞ্চানন্দ প্রসাদ পিতার নাম: ব্রহ্মদেও প্রসাদ বাড়ির নং : 12 বয়স : 50 লিঙ্গ : পুরুষ	WB/22/155/075478	303 নাম : লক্ষি দেবি প্রসাদ স্বামীর নাম: রাজেন্দ্র প্রসাদ বাড়ির নং : 12 বয়স : 42 লিঙ্গ : মহিলা	DLR2527703
304 নাম : রঞ্জিত প্রসাদ রাম পিতার নাম: ব্রহ্মদেও প্রসাদ রাম বাড়ির নং : 12 বয়স : 43 লিঙ্গ : পুরুষ	DLR2048379	305 নাম : ঋতা বণিক স্বামীর নাম: তারক বণিক বাড়ির নং : 12/1 বয়স : 50 লিঙ্গ : মহিলা	DLR2302453	306 নাম : দুলাল ডাম পিতার নাম: করুণকচন্দ্র ডাম বাড়ির নং : 12/1 বয়স : 65 লিঙ্গ : পুরুষ	WB/22/155/075103
307 নাম : শয়মাল রঞ্জন ডাম পিতার নাম: কতীক চন্দ্র ডাম বাড়ির নং : 12/1 বয়স : 56 লিঙ্গ : পুরুষ	DLR2302446	308 নাম : কানাইলাল ডাস পিতার নাম: ফণিভূষণ ডাস বাড়ির নং : 12/1 বয়স : 72 লিঙ্গ : পুরুষ	DLR2302495	309 নাম : মঞ্জুরাণী ডাস পিতার নাম: অমল্যকুমার ডাস বাড়ির নং : 12/1 বয়স : 71 লিঙ্গ : মহিলা	WB/22/155/075143
310 নাম : সবিত্রি ডাস স্বামীর নাম: শ্যামসুন্দর ডাস বাড়ির নং : 12/1 বয়স : 66 লিঙ্গ : মহিলা	WB/22/155/075410	311 নাম : কলমি ডাস স্বামীর নাম: শিব ডাস বাড়ির নং : 12/1 বয়স : 66 লিঙ্গ : মহিলা	WB/22/155/075312	312 নাম : বসন্ত ডাস পিতার নাম: রমববু ডাস বাড়ির নং : 12/1 বয়স : 61 লিঙ্গ : পুরুষ	WB/22/155/075889
313 নাম : জ্যোৎসনা ডাস স্বামীর নাম: রমেশচন্দ্র ডাস বাড়ির নং : 12/1 বয়স : 60 লিঙ্গ : মহিলা	ILJ2954139	314 নাম : সমিরকুমার ডাস পিতার নাম: অমল্য কুমার ডাস বাড়ির নং : 12/1 বয়স : 56 লিঙ্গ : পুরুষ	DLR0169730	315 নাম : গনেশ দাস পিতার নাম: জগদীশ দাস বাড়ির নং : 12/1 বয়স : 56 লিঙ্গ : পুরুষ	ILJ3041704
316 নাম : কল্পনা ডাস স্বামীর নাম: বসন্ত ডাস বাড়ির নং : 12/1 বয়স : 56 লিঙ্গ : মহিলা	WB/22/155/075896	317 নাম : দুলাল দাস পিতার নাম: অমল্য দাস বাড়ির নং : 12/1 বয়স : 54 লিঙ্গ : পুরুষ	WB/22/155/075005	318 নাম : রেকা ডাস স্বামীর নাম: নরেশচন্দ্র ডাস বাড়ির নং : 12/1 বয়স : 53 লিঙ্গ : মহিলা	ILJ2954162
319 নাম : সুনীমা ডাস স্বামীর নাম: দুলাল ডাস বাড়ির নং : 12/1 বয়স : 53 লিঙ্গ : মহিলা	WB/22/155/075375	320 নাম : গিতা দাস স্বামীর নাম: জগদীশ দাস বাড়ির নং : 12/1 বয়স : 53 লিঙ্গ : মহিলা	DLR2302578	321 নাম : গিতা দেবী ডাস স্বামীর নাম: রাশো ডাস বাড়ির নং : 12/1 বয়স : 53 লিঙ্গ : মহিলা	WB/22/155/075409
322 নাম : গৌরী ডাস স্বামীর নাম: দুলাল ডাস বাড়ির নং : 12/1 বয়স : 52 লিঙ্গ : মহিলা	WB/22/155/075097	323 নাম : শম্ভু দাস পিতার নাম: শিব দাস বাড়ির নং : 12/1 বয়স : 51 লিঙ্গ : পুরুষ	WB/22/155/075807	324 নাম : মনি দাস পিতার নাম: রাজু দাস বাড়ির নং : 12/1 বয়স : 51 লিঙ্গ : মহিলা	DLR1298637
325 নাম : অশোক ডাস স্বামীর নাম: শ্যামসুন্দর ডাস বাড়ির নং : 12/1 বয়স : 50 লিঙ্গ : মহিলা	WB/22/155/075592	326 নাম : রণি ডাস স্বামীর নাম: মদন ডাস বাড়ির নং : 12/1 বয়স : 50 লিঙ্গ : মহিলা	DLR1300326	327 নাম : অণিতা ডাস স্বামীর নাম: দিলীপ ডাস বাড়ির নং : 12/1 বয়স : 50 লিঙ্গ : মহিলা	WB/22/155/075315
328 নাম : শঙ্কয় ডাস পিতার নাম: বাসুদেউ ডাস বাড়ির নং : 12/1 বয়স : 49 লিঙ্গ : পুরুষ	WB/22/155/075787	329 নাম : বিনোদ দাস পিতার নাম: উচিত নারায়ণ দাস বাড়ির নং : 12/1 বয়স : 49 লিঙ্গ : পুরুষ	WB/22/155/075457	330 নাম : রীনা দাস স্বামীর নাম: অশোক দাস বাড়ির নং : 12/1 বয়স : 48 লিঙ্গ : মহিলা	DLR1300318

331 নাম : ময়া ডাস স্বামীর নাম: গনেশ ডাস বাড়ির নং : 12/1 বয়স : 48 লিঙ্গ : মহিলা	DLR2302594 ফটো উপলব্ধ	332 নাম : বার্না দাস স্বামীর নাম: নির্মল দাস বাড়ির নং : 12/1 বয়স : 47 লিঙ্গ : মহিলা	DLR1299932 ফটো উপলব্ধ	333 নাম : শঙ্কর ডাস পিতার নাম: শ্যাম সুন্দর ডাস বাড়ির নং : 12/1 বয়স : 46 লিঙ্গ : পুরুষ	DLR2302479 ফটো উপলব্ধ
334 নাম : রজেস ডাস পিতার নাম: রামকরণ ডাস বাড়ির নং : 12/1 বয়স : 45 লিঙ্গ : পুরুষ	DLR2527711 ফটো উপলব্ধ	335 নাম : বর্ণালী ডাস পিতার নাম: কানাইলাল ডাস বাড়ির নং : 12/1 বয়স : 45 লিঙ্গ : মহিলা	DLR2048387 ফটো উপলব্ধ	336 নাম : রানী দাস স্বামীর নাম: বিনোদ দাস বাড়ির নং : 12/1 বয়স : 44 লিঙ্গ : মহিলা	ILJ2450914 ফটো উপলব্ধ
337 নাম : পাঞ্জু ডাস পিতার নাম: শ্যাম সুন্দর ডাস বাড়ির নং : 12/1 বয়স : 43 লিঙ্গ : পুরুষ	DLR2302487 ফটো উপলব্ধ	338 নাম : বাপপা ডাস পিতার নাম: কানাই ডাস বাড়ির নং : 12/1 বয়স : 42 লিঙ্গ : পুরুষ	DLR2303337 ফটো উপলব্ধ	339 নাম : শিব দাস পিতার নাম: শিবু দাস বাড়ির নং : 12/1 বয়স : 39 লিঙ্গ : পুরুষ	ILJ2172641 ফটো উপলব্ধ
340 নাম : মনোহর দাস পিতার নাম: প্রকাশ রবি দাস বাড়ির নং : 12/1 বয়স : 39 লিঙ্গ : পুরুষ	ILJ1643998 ফটো উপলব্ধ	341 নাম : রাজু ডাস পিতার নাম: শ্যাম সুন্দর ডাস বাড়ির নং : 12/1 বয়স : 39 লিঙ্গ : পুরুষ	DLR2750602 ফটো উপলব্ধ	342 নাম : সরিতা দাস স্বামীর নাম: শম্ভু দাস বাড়ির নং : 12/1 বয়স : 39 লিঙ্গ : মহিলা	ILJ2172690 ফটো উপলব্ধ
343 নাম : তপস ডাস পিতার নাম: শঙ্কর ডাস বাড়ির নং : 12/1 বয়স : 38 লিঙ্গ : পুরুষ	DLR2750685 ফটো উপলব্ধ	344 নাম : লালটু ডাস পিতার নাম: বসন্ত ডাস বাড়ির নং : 12/1 বয়স : 38 লিঙ্গ : পুরুষ	DLR2527729 ফটো উপলব্ধ	345 নাম : অংজলী ডাস পিতার নাম: বিশ্বনাথ ডাস বাড়ির নং : 12/1 বয়স : 38 লিঙ্গ : মহিলা	DLR2598977 ফটো উপলব্ধ
346 নাম : অনিমা দাস স্বামীর নাম: সঞ্জয় দাস বাড়ির নং : 12/1 বয়স : 38 লিঙ্গ : মহিলা	ILJ2858603 ফটো উপলব্ধ	347 নাম : রোহিত দাস পিতার নাম: শিবু দাস বাড়ির নং : 12/1 বয়স : 37 লিঙ্গ : পুরুষ	ILJ2172674 ফটো উপলব্ধ	348 নাম : ছোটো দাস পিতার নাম: প্রকাশ রবি দাস বাড়ির নং : 12/1 বয়স : 37 লিঙ্গ : পুরুষ	ILJ1643980 ফটো উপলব্ধ
349 নাম : মিনা দাস স্বামীর নাম: শিব দাস বাড়ির নং : 12/1 বয়স : 37 লিঙ্গ : মহিলা	ILJ2337657 ফটো উপলব্ধ	350 নাম : বিশ্বজিৎ দাস পিতার নাম: স্বপন কুমার দাস বাড়ির নং : 12/1 বয়স : 36 লিঙ্গ : পুরুষ	ILJ2570505 ফটো উপলব্ধ	351 নাম : জ্যোত্স্না দাস পিতার নাম: বিশ্বনাথ দাস বাড়ির নং : 12/1 বয়স : 36 লিঙ্গ : মহিলা	ILJ1644038 ফটো উপলব্ধ
352 নাম : প্রিয়াঙ্কা দাস পিতার নাম: কানাই লাল দাস বাড়ির নং : 12/1 বয়স : 36 লিঙ্গ : মহিলা	ILJ1503127 ফটো উপলব্ধ	353 নাম : সুনি দাস স্বামীর নাম: তাপস দাস বাড়ির নং : 12/1 বয়স : 36 লিঙ্গ : মহিলা	ILJ1644004 ফটো উপলব্ধ	354 নাম : সুমন দাস স্বামীর নাম: মনোহর দাস বাড়ির নং : 12/1 বয়স : 35 লিঙ্গ : মহিলা	ILJ2873453 ফটো উপলব্ধ
355 নাম : সীতামনি দাস স্বামীর নাম: শঙ্কর দাস বাড়ির নং : 12/1 বয়স : 35 লিঙ্গ : মহিলা	ILJ2858587 ফটো উপলব্ধ	356 নাম : রেনু দাস পিতার নাম: রাশো দাস বাড়ির নং : 12/1 বয়স : 34 লিঙ্গ : মহিলা	ILJ2172708 ফটো উপলব্ধ	357 নাম : প্রদীপ দাস পিতার নাম: বসন্ত দাস বাড়ির নং : 12/1 বয়স : 33 লিঙ্গ : পুরুষ	ILJ1786672 ফটো উপলব্ধ
358 নাম : অমিত দাস পিতার নাম: বিশ্বনাথ দাস বাড়ির নং : 12/1 বয়স : 32 লিঙ্গ : পুরুষ	ILJ2172658 ফটো উপলব্ধ	359 নাম : পূজা দাস স্বামীর নাম: রাজু দাস বাড়ির নং : 12/1 বয়স : 32 লিঙ্গ : মহিলা	ILJ2873446 ফটো উপলব্ধ	360 নাম : সংগীতা দাস স্বামীর নাম: রোহিত দাস বাড়ির নং : ১২/১ বয়স : 32 লিঙ্গ : মহিলা	ILJ2960805 ফটো উপলব্ধ

361 নাম : সোনু দাস পিতার নাম: শিবু দাস বাড়ির নং : 12/1 বয়স : 31 লিঙ্গ : পুরুষ	ILJ2789212 ফটো উপলব্ধ	362 নাম : পারুল দাস স্বামীর নাম: প্রদীপ দাস বাড়ির নং : 12/1 বয়স : 31 লিঙ্গ : মহিলা	ILJ2172682 ফটো উপলব্ধ	363 নাম : পূজা দাস পিতার নাম: দিলীপ দাস বাড়ির নং : 12/1 বয়স : 31 লিঙ্গ : মহিলা	ILJ2570547 ফটো উপলব্ধ
364 নাম : সন্দীপ দাস পিতার নাম: দিলীপ দাস বাড়ির নং : 12/1 বয়স : 30 লিঙ্গ : পুরুষ	ILJ2570554 ফটো উপলব্ধ	365 নাম : সুনীল দাস মায়ের নাম: গীতা দেবী দাস বাড়ির নং : ১২/১ বয়স : 29 লিঙ্গ : পুরুষ	ILJ2963544 ফটো উপলব্ধ	366 নাম : অমিত দাস পিতার নাম: মদন দাস বাড়ির নং : 12/1 বয়স : 28 লিঙ্গ : পুরুষ	ILJ2682219 ফটো উপলব্ধ
367 নাম : সৌভিক দাস পিতার নাম: নির্মল দাস বাড়ির নং : 12/1 বয়স : 28 লিঙ্গ : পুরুষ	ILJ2758209 ফটো উপলব্ধ	368 নাম : বিকি দাস পিতার নাম: জগদীশ দাস বাড়ির নং : 12/1 বয়স : 27 লিঙ্গ : পুরুষ	ILJ3132826 ফটো উপলব্ধ	369 নাম : রিনা দাস স্বামীর নাম: লিটন দাস বাড়ির নং : 12/1 বয়স : 27 লিঙ্গ : মহিলা	ILJ2758175 ফটো উপলব্ধ
370 নাম : সুমন দাস পিতার নাম: অশোক দাস বাড়ির নং : 12/1 বয়স : 27 লিঙ্গ : মহিলা	ILJ2815959 ফটো উপলব্ধ	371 নাম : আমন দাস পিতার নাম: অশোক দাস বাড়ির নং : 12/1 বয়স : 24 লিঙ্গ : পুরুষ	ILJ2996916 ফটো উপলব্ধ	372 নাম : রুপা দাস স্বামীর নাম: সন্দীপ দাস বাড়ির নং : 12/1 বয়স : 22 লিঙ্গ : মহিলা	ILJ3132859 ফটো উপলব্ধ
373 নাম : অশ্বিনী কহেলী পিতার নাম: সুদেশ কুমার কহেলী বাড়ির নং : 12/1 বয়স : 50 লিঙ্গ : পুরুষ	ILJ2172732 ফটো উপলব্ধ	374 নাম : লালচাঁদ প্রজাপতি পিতার নাম: রাজারাম প্রজাপতি বাড়ির নং : 12/1 বয়স : 76 লিঙ্গ : পুরুষ	WB/22/155/075854 ফটো উপলব্ধ	375 নাম : লালজী প্রজাপতি পিতার নাম: রাজারাম প্রজাপতি বাড়ির নং : 12/1 বয়স : 65 লিঙ্গ : পুরুষ	ILJ2337673 ফটো উপলব্ধ
376 নাম : রিমা দাস পিতার নাম: তাপস দাস বাড়ির নং : 4এ বয়স : 30 লিঙ্গ : মহিলা	AHY1738723 ফটো উপলব্ধ	377 নাম : লালমহন প্রজাপতি পিতার নাম: রাজারাম প্রজাপতি বাড়ির নং : 12/1 বয়স : 61 লিঙ্গ : পুরুষ	WB/22/155/075773 ফটো উপলব্ধ	# 378 নাম : কালী প্রসাদ প্রজাপতি পিতার নাম: রাজারাম প্রজাপতি বাড়ির নং : 12/1 বয়স : 60 লিঙ্গ : পুরুষ	ILJ3316551 ফটো উপলব্ধ
379 নাম : রাজকুমার প্রজাপতি পিতার নাম: লালচাঁদ প্রজাপতি বাড়ির নং : 12/1 বয়স : 57 লিঙ্গ : পুরুষ	DLR0170134 ফটো উপলব্ধ	380 নাম : জয়কুমার প্রজাপতি পিতার নাম: লালচাঁদ প্রজাপতি বাড়ির নং : 12/1 বয়স : 53 লিঙ্গ : পুরুষ	DLR0170142 ফটো উপলব্ধ	381 নাম : শকুনতলা প্রজাপতি স্বামীর নাম: রাজকুমার প্রজাপতি বাড়ির নং : 12/1 বয়স : 51 লিঙ্গ : মহিলা	WB/22/155/075205 ফটো উপলব্ধ
382 নাম : শ্যামা প্রজাপতি স্বামীর নাম: জয় ক্র প্রজাপতি বাড়ির নং : 12/1 বয়স : 48 লিঙ্গ : মহিলা	ILJ3220563 ফটো উপলব্ধ	383 নাম : কনট্রোল প্রজাপতি পিতার নাম: ললজী প্রজাপতি বাড়ির নং : 12/1 বয়স : 46 লিঙ্গ : পুরুষ	DLR1297746 ফটো উপলব্ধ	384 নাম : রীতা প্রজাপতি স্বামীর নাম: কালী প্রসাদ প্রজাপতি বাড়ির নং : 12/1 বয়স : 46 লিঙ্গ : মহিলা	ILJ2337681 ফটো উপলব্ধ
# 385 নাম : কিরণ প্রজাপতি স্বামীর নাম: কানাইয়া লাল প্রজাপতি বাড়ির নং : 12/1 বয়স : 43 লিঙ্গ : মহিলা	ILJ1644020 ফটো উপলব্ধ	386 নাম : অমরনাথ প্রজাপতি পিতার নাম: লালমহন প্রজাপতি বাড়ির নং : 12/1 বয়স : 42 লিঙ্গ : পুরুষ	DLR2302552 ফটো উপলব্ধ	# 387 নাম : গুসিলা প্রজাপতি স্বামীর নাম: অমর নাথ প্রজাপতি বাড়ির নং : 12/1 বয়স : 40 লিঙ্গ : মহিলা	ILJ2172724 ফটো উপলব্ধ
388 নাম : অমরজিত প্রজাপতি পিতার নাম: লাল মোহন প্রজাপতি বাড়ির নং : 12/1 বয়স : 36 লিঙ্গ : পুরুষ	ILJ1644012 ফটো উপলব্ধ	389 নাম : অখিলেশ কুমার প্রজাপতি পিতার নাম: রাজ কুমার প্রজাপতি বাড়ির নং : 12/1 বয়স : 35 লিঙ্গ : পুরুষ	ILJ1643972 ফটো উপলব্ধ	390 নাম : মমতা প্রজাপতি পিতার নাম: রাজ কুমার প্রজাপতি বাড়ির নং : 12/1 বয়স : 29 লিঙ্গ : মহিলা	ILJ2682227 ফটো উপলব্ধ

391 নাম : জিৎ প্রজাপতি পিতার নাম: জয় কুমার প্রজাপতি বাড়ির নং : 12/1 বয়স : 28 লিঙ্গ : পুরুষ	ILJ2682235 ফটো উপলব্ধ	392 নাম : সোনু প্রজাপতি পিতার নাম: রাজ কুমার প্রজাপতি বাড়ির নং : ১২/১ বয়স : 24 লিঙ্গ : পুরুষ	ILJ2963502 ফটো উপলব্ধ	393 নাম : নিতু প্রজাপতি পিতার নাম: জয় কুমার প্রজাপতি বাড়ির নং : 12/1 বয়স : 23 লিঙ্গ : মহিলা	ILJ3015914 ফটো উপলব্ধ
394 নাম : অংশু প্রজাপতি পিতার নাম: কানহাইয়া লাল প্রজাপতি বাড়ির নং : 12/1 বয়স : 21 লিঙ্গ : পুরুষ	ILJ3147519 ফটো উপলব্ধ	395 নাম : গিতা রবিদাস স্বামীর নাম: প্রকাশ রবিদাস বাড়ির নং : 12/1 বয়স : 55 লিঙ্গ : মহিলা	WB/22/155/075873 ফটো উপলব্ধ	396 নাম : উওম তসাহা মায়ের নাম: লক্ষ্মি রণি তসাহা বাড়ির নং : 12/1 বয়স : 47 লিঙ্গ : পুরুষ	DLR2302602 ফটো উপলব্ধ
397 নাম : গৌরী তসাহা স্বামীর নাম: উওম তসাহা বাড়ির নং : 12/1 বয়স : 45 লিঙ্গ : মহিলা	DLR2527737 ফটো উপলব্ধ	398 নাম : পমপা তসাহা পিতার নাম: বৈদ্যনাথ তসাহা বাড়ির নং : 12/1 বয়স : 39 লিঙ্গ : মহিলা	DLR2598985 ফটো উপলব্ধ	399 নাম : তনুশ্রী সরকার পিতার নাম: জ্যোতিলাল সরকার বাড়ির নং : 12/1 বয়স : 25 লিঙ্গ : মহিলা	ILJ2988202 ফটো উপলব্ধ
400 নাম : মুন্না পট্টয়া বিশ্বাস পিতার নাম: শংকর পট্টয়া বিশ্বাস বাড়ির নং : 12/2 বয়স : 25 লিঙ্গ : পুরুষ	ILJ1539915 ফটো উপলব্ধ	401 নাম : লক্ষ্মি ডাস স্বামীর নাম: অনিল ডাস বাড়ির নং : 12/2 বয়স : 71 লিঙ্গ : মহিলা	WB/22/155/075251 ফটো উপলব্ধ	402 নাম : শঙ্কর ডাস পিতার নাম: খীরোদচন্দ্র ডাস বাড়ির নং : 12/2 বয়স : 67 লিঙ্গ : পুরুষ	WB/22/155/075622 ফটো উপলব্ধ
403 নাম : সমীর ডাস পিতার নাম: খীরোদচন্দ্র ডাস বাড়ির নং : 12/2 বয়স : 61 লিঙ্গ : পুরুষ	WB/22/155/075547 ফটো উপলব্ধ	404 নাম : বলরাম ডাস পিতার নাম: সুবালচন্দ্র ডাস বাড়ির নং : 12/2 বয়স : 61 লিঙ্গ : পুরুষ	WB/22/155/075636 ফটো উপলব্ধ	405 নাম : নির্মল ডাস পিতার নাম: কেদারনাথ ডাস বাড়ির নং : 12/2 বয়স : 57 লিঙ্গ : পুরুষ	WB/22/155/075121 ফটো উপলব্ধ
406 নাম : মিরাস ডাস স্বামীর নাম: শূপন ডাস বাড়ির নং : 12/2 বয়স : 56 লিঙ্গ : মহিলা	WB/22/155/075606 ফটো উপলব্ধ	407 নাম : অলো ডাস স্বামীর নাম: শঙ্কর ডাস বাড়ির নং : 12/2 বয়স : 56 লিঙ্গ : মহিলা	WB/22/155/075611 ফটো উপলব্ধ	408 নাম : কমল ডাস পিতার নাম: কেদারনাথ ডাস বাড়ির নং : 12/2 বয়স : 55 লিঙ্গ : পুরুষ	WB/22/155/075266 ফটো উপলব্ধ
409 নাম : সমর ডাস পিতার নাম: ক্ষীরোদ ডাস বাড়ির নং : 12/2 বয়স : 53 লিঙ্গ : পুরুষ	WB/22/155/075096 ফটো উপলব্ধ	410 নাম : হরীসধন ডাস পিতার নাম: রমেশচন্দ্র ডাস বাড়ির নং : 12/2 বয়স : 53 লিঙ্গ : পুরুষ	WB/22/155/075575 ফটো উপলব্ধ	411 নাম : শীলা দাস স্বামীর নাম: সমীর দাস বাড়ির নং : 12/2 বয়স : 53 লিঙ্গ : মহিলা	ILJ2883015 ফটো উপলব্ধ
412 নাম : ডিপা ডাস স্বামীর নাম: বলরাম ডাস বাড়ির নং : 12/2 বয়স : 51 লিঙ্গ : মহিলা	WB/22/155/075607 ফটো উপলব্ধ	413 নাম : গবিন্দ ডাস পিতার নাম: রমেশচন্দ্র ডাস বাড়ির নং : 12/2 বয়স : 49 লিঙ্গ : পুরুষ	WB/22/155/075200 ফটো উপলব্ধ	414 নাম : মহাদেব দাস পিতার নাম: রমেশ চন্দ্র দাস বাড়ির নং : 12/2 বয়স : 47 লিঙ্গ : পুরুষ	ILJ0429464 ফটো উপলব্ধ
415 নাম : বিশুজীৎ দাস পিতার নাম: নারায়ন চন্দ্র দাস বাড়ির নং : 12/2 বয়স : 45 লিঙ্গ : পুরুষ	DLR1300565 ফটো উপলব্ধ	416 নাম : বিপুল দাস পিতার নাম: উচিত নারায়ন দাস বাড়ির নং : 12/2 বয়স : 44 লিঙ্গ : পুরুষ	DLR2302610 ফটো উপলব্ধ	417 নাম : শর্মিষ্ঠা দাস স্বামীর নাম: সমর দাস বাড়ির নং : 12/2 বয়স : 41 লিঙ্গ : মহিলা	DLR2712198 ফটো উপলব্ধ
418 নাম : মিনল ডাস পিতার নাম: শূপন ডাস বাড়ির নং : 12/2 বয়স : 40 লিঙ্গ : পুরুষ	DLR2712180 ফটো উপলব্ধ	419 নাম : সবিতা দাস স্বামীর নাম: বিপুল দাস বাড়ির নং : 12/2 বয়স : 40 লিঙ্গ : মহিলা	ILJ2570489 ফটো উপলব্ধ	420 নাম : পিঙ্কি দাস স্বামীর নাম: বিশুজিত দাস বাড়ির নং : 12/2 বয়স : 38 লিঙ্গ : মহিলা	ILJ1644079 ফটো উপলব্ধ

421 নাম : দীপক দাস পিতার নাম: সমীর দাস বাড়ির নং : 12/2 বয়স : 36 লিঙ্গ : পুরুষ	ILJ1503143 ফটো উপলব্ধ	422 নাম : লিটন দাস পিতার নাম: শঙ্কর দাস বাড়ির নং : 12/2 বয়স : 36 লিঙ্গ : পুরুষ	ILJ1644061 ফটো উপলব্ধ	423 নাম : কুশানু দাস পিতার নাম: বলরাম দাস বাড়ির নং : 12/2 বয়স : 34 লিঙ্গ : পুরুষ	ILJ1644046 ফটো উপলব্ধ
424 নাম : জয়শ্রী দাস পিতার নাম: শঙ্কর দাস বাড়ির নং : 12/2 বয়স : 30 লিঙ্গ : মহিলা	ILJ2570497 ফটো উপলব্ধ	425 নাম : বিকাশ দাস পিতার নাম: বলরাম দাস বাড়ির নং : 12/2 বয়স : 27 লিঙ্গ : পুরুষ	ILJ2789105 ফটো উপলব্ধ	426 নাম : বৈদ্যনাথ বা পিতার নাম: কমলাকান্ত বা বাড়ির নং : 12/2 বয়স : 76 লিঙ্গ : পুরুষ	WB/22/155/075136 ফটো উপলব্ধ
427 নাম : অজয় বা পিতার নাম: বৈদ্যনাথ বা বাড়ির নং : 12/2 বয়স : 46 লিঙ্গ : পুরুষ	DLR1299627 ফটো উপলব্ধ	428 নাম : মিনু বা স্বামীর নাম: অজয় বা বাড়ির নং : 12/2 বয়স : 43 লিঙ্গ : মহিলা	ILJ2172757 ফটো উপলব্ধ	429 নাম : বিবেক বা পিতার নাম: অজয় বা বাড়ির নং : 12/2 বয়স : 24 লিঙ্গ : পুরুষ	ILJ2987790 ফটো উপলব্ধ
430 নাম : গণেশ বা পিতার নাম: অজয় বা বাড়ির নং : 12/2 বয়স : 23 লিঙ্গ : পুরুষ	ILJ3147535 ফটো উপলব্ধ	431 নাম : মনিকা মজুমদার স্বামীর নাম: রাজু মজুমদার বাড়ির নং : 12/2 বয়স : 48 লিঙ্গ : মহিলা	ILJ3108826 ফটো উপলব্ধ	432 নাম : রাজা মজুমদার পিতার নাম: রাজু মজুমদার বাড়ির নং : 12/2 বয়স : 29 লিঙ্গ : পুরুষ	ILJ2570638 ফটো উপলব্ধ
433 নাম : সৌরভ মজুমদার মায়ের নাম: মনিকা মজুমদার বাড়ির নং : 12/2 বয়স : 22 লিঙ্গ : পুরুষ	ILJ3132800 ফটো উপলব্ধ	434 নাম : মঞ্জু পট্টোয়া স্বামীর নাম: শঙ্কর পত বাড়ির নং : 12/2 বয়স : 65 লিঙ্গ : মহিলা	ILJ3233442 ফটো উপলব্ধ	435 নাম : লক্ষ্মীনারায়ন পত পিতার নাম: পদ্মলাল পত বাড়ির নং : 12/2 বয়স : 56 লিঙ্গ : পুরুষ	WB/22/155/075123 ফটো উপলব্ধ
436 নাম : শুনিতা পট্টোয়া স্বামীর নাম: লক্ষ্মীনারায়ণ পট্টোয়া বাড়ির নং : 12/2 বয়স : 49 লিঙ্গ : মহিলা	DLR2302628 ফটো উপলব্ধ	437 নাম : পিঙ্কি পাটোয়া পিতার নাম: লক্ষ্মীনারায়ন পাটোয়া বাড়ির নং : 12/2 বয়স : 29 লিঙ্গ : মহিলা	ILJ2570612 ফটো উপলব্ধ	438 নাম : মনজ পতবা পিতার নাম: শঙ্কর পতবা বাড়ির নং : 12/2 বয়স : 42 লিঙ্গ : পুরুষ	DLR2750693 ফটো উপলব্ধ
439 নাম : গোবিন্দা পাটোয়া পিতার নাম: শঙ্কর লাল পাটোয়া বাড়ির নং : 12/2 বয়স : 37 লিঙ্গ : পুরুষ	DLR2750628 ফটো উপলব্ধ	440 নাম : সুরেশ চন্দ্র তসাহা পিতার নাম: যোগেশচন্দ্র তসাহা বাড়ির নং : 12/2 বয়স : 71 লিঙ্গ : পুরুষ	WB/22/155/075548 ফটো উপলব্ধ	441 নাম : গিতা তসাহা স্বামীর নাম: সুরেশচন্দ্র তসাহা বাড়ির নং : 12/2 বয়স : 66 লিঙ্গ : মহিলা	WB/22/155/075221 ফটো উপলব্ধ
442 নাম : সোমনাথ সাহা পিতার নাম: সুরেশ চন্দ্র সাহা বাড়ির নং : 12/2 বয়স : 43 লিঙ্গ : পুরুষ	ILJ0429563 ফটো উপলব্ধ	443 নাম : টুম্পা সাহা স্বামীর নাম: সোমনাথ সাহা বাড়ির নং : 12/2 বয়স : 41 লিঙ্গ : মহিলা	ILJ0429571 ফটো উপলব্ধ	444 নাম : পূর্ণিমা সরকার স্বামীর নাম: তাপস সরকার বাড়ির নং : 12/2 বয়স : 48 লিঙ্গ : মহিলা	ILJ1644053 ফটো উপলব্ধ
445 নাম : স্বরূপ সরকার পিতার নাম: তাপস সরকার বাড়ির নং : 12/2 বয়স : 30 লিঙ্গ : পুরুষ	ILJ2758183 ফটো উপলব্ধ	446 নাম : সৌরভ সাহা পিতার নাম: সোমনাথ সাহা বাড়ির নং : 12/2 বয়স : 21 লিঙ্গ : পুরুষ	ILJ3196748 ফটো উপলব্ধ	447 নাম : সৌরভ রায় মায়ের নাম: সবিতা রায় বাড়ির নং : 13/1 বয়স : 28 লিঙ্গ : পুরুষ	ILJ2826725 ফটো উপলব্ধ
448 নাম : সুজাতা বিশ্বাস স্বামীর নাম: অলোক বিশ্বাস বাড়ির নং : 13/2 বয়স : 47 লিঙ্গ : মহিলা	ILJ1503176 ফটো উপলব্ধ	449 নাম : রনিতা কুমার বিশ্বাস পিতার নাম: অসীম কুমার বিশ্বাস বাড়ির নং : 13/2 বয়স : 32 লিঙ্গ : পুরুষ	ILJ2172765 ফটো উপলব্ধ	450 নাম : টিনা দাস স্বামীর নাম: কেশব দাস বাড়ির নং : 13/2 বয়স : 40 লিঙ্গ : মহিলা	ILJ1644087 ফটো উপলব্ধ

451 নাম : অভিজিত দাস পিতার নাম: অরবিন্দ দাস বাড়ির নং : 13/2 বয়স : 39 লিঙ্গ : পুরুষ	DLR2303386 ফটো উপলব্ধ	452 নাম : সোনি দাস স্বামীর নাম: অভিজিৎ দাস বাড়ির নং : 13/2 বয়স : 37 লিঙ্গ : মহিলা	DLR2760593 ফটো উপলব্ধ	453 নাম : সর্বোধ খড়া পিতার নাম: নারায়ণ খড়া বাড়ির নং : 13/এইচ/2 বয়স : 53 লিঙ্গ : পুরুষ	DLR2302719 ফটো উপলব্ধ
454 নাম : ব্রী পণ্ড স্বামীর নাম: অক্ষয় পণ্ড বাড়ির নং : 13/2 বয়স : 50 লিঙ্গ : মহিলা	DLR2527810 ফটো উপলব্ধ	455 নাম : অভিজিৎ পণ্ড মায়ের নাম: ব্রী পণ্ড বাড়ির নং : 13/2 বয়স : 34 লিঙ্গ : পুরুষ	ILJ1786698 ফটো উপলব্ধ	456 নাম : সুমন রায় পিতার নাম: অজয় রায় বাড়ির নং : 13/2 বয়স : 33 লিঙ্গ : পুরুষ	ILJ2734820 ফটো উপলব্ধ
457 নাম : ইন্দ্রানী পাঠক স্বামীর নাম: সঞ্জিত পাঠক বাড়ির নং : 13/3 বয়স : 50 লিঙ্গ : মহিলা	WB/22/155/078623 ফটো উপলব্ধ	458 নাম : দীপা দাস স্বামীর নাম: পাঁচু গোপাল দাস বাড়ির নং : 13/4 বয়স : 38 লিঙ্গ : মহিলা	ILJ2172781 ফটো উপলব্ধ	459 নাম : শ্যামলী সাহা স্বামীর নাম: রতন সাহা বাড়ির নং : 13/4 বয়স : 28 লিঙ্গ : মহিলা	ILJ3132917 ফটো উপলব্ধ
460 নাম : রুহিদাস কর্মকার পিতার নাম: নকুল চন্দ্র কর্মকার বাড়ির নং : 13/5 বয়স : 66 লিঙ্গ : পুরুষ	ILJ2172807 ফটো উপলব্ধ	461 নাম : বাবি কর্মকার স্বামীর নাম: রুহিদাস কর্মকার বাড়ির নং : 13/5 বয়স : 61 লিঙ্গ : মহিলা	ILJ2172815 ফটো উপলব্ধ	462 নাম : সৌভিক কর্মকার পিতার নাম: রুহিদাস কর্মকার বাড়ির নং : 13/5 বয়স : 39 লিঙ্গ : পুরুষ	ILJ2172823 ফটো উপলব্ধ
463 নাম : সোমা মজুমদার মহন্তি পিতার নাম: অশোক কুমার মজুমদার বাড়ির নং : 13/5 বয়স : 43 লিঙ্গ : মহিলা	DLR2048395 ফটো উপলব্ধ	464 নাম : কতীক পণ্ড পিতার নাম: জগবন্ধু পণ্ড বাড়ির নং : 13/5 বয়স : 61 লিঙ্গ : পুরুষ	WB/22/155/078500 ফটো উপলব্ধ	465 নাম : মিঞা পণ্ড স্বামীর নাম: কতীক পণ্ড বাড়ির নং : 13/5 বয়স : 58 লিঙ্গ : মহিলা	WB/22/155/078411 ফটো উপলব্ধ
466 নাম : অভিজিত পণ্ড পিতার নাম: কতীক পণ্ড বাড়ির নং : 13/5 বয়স : 45 লিঙ্গ : পুরুষ	DLR2303360 ফটো উপলব্ধ	467 নাম : রঞ্জিত পণ্ড পিতার নাম: কতীক পণ্ড বাড়ির নং : 13/5 বয়স : 38 লিঙ্গ : পুরুষ	DLR2527786 ফটো উপলব্ধ	468 নাম : শুক্লা সমাদ্দার স্বামীর নাম: তুষার সমাদ্দার বাড়ির নং : 13/5 বয়স : 66 লিঙ্গ : মহিলা	WB/22/155/078594 ফটো উপলব্ধ
469 নাম : সুরজিত সমাদ্দার মায়ের নাম: শুক্লা সমাদ্দার বাড়ির নং : 13/5 বয়স : 34 লিঙ্গ : পুরুষ	ILJ1644095 ফটো উপলব্ধ	470 নাম : শুভজিত সমাদ্দার মায়ের নাম: শুক্লা সমাদ্দার বাড়ির নং : 13/5 বয়স : 38 লিঙ্গ : পুরুষ	ILJ1503192 ফটো উপলব্ধ	471 নাম : দিলীপ গোস্ব পিতার নাম: কতীক গোস্ব বাড়ির নং : 13A বয়স : 56 লিঙ্গ : পুরুষ	WB/22/155/078358 ফটো উপলব্ধ
472 নাম : ইরা পঠক স্বামীর নাম: বলাইলাল পঠক বাড়ির নং : 13A বয়স : 77 লিঙ্গ : মহিলা	WB/22/155/078327 ফটো উপলব্ধ	473 নাম : সংজিত পঠক পিতার নাম: বলাইলাল পঠক বাড়ির নং : 13A বয়স : 58 লিঙ্গ : পুরুষ	WB/22/155/078023 ফটো উপলব্ধ	474 নাম : দুলাল সমাদ্দার পিতার নাম: সর্বোধ সমাদ্দার বাড়ির নং : 13A বয়স : 67 লিঙ্গ : পুরুষ	WB/22/155/078104 ফটো উপলব্ধ
475 নাম : শ্বপন সমাদ্দার পিতার নাম: সর্বোধ সমাদ্দার বাড়ির নং : 13A বয়স : 63 লিঙ্গ : পুরুষ	WB/22/155/078375 ফটো উপলব্ধ	476 নাম : কাতকী সমাদ্দার স্বামীর নাম: দুলাল সমাদ্দার বাড়ির নং : 13A বয়স : 61 লিঙ্গ : মহিলা	WB/22/155/078105 ফটো উপলব্ধ	477 নাম : বুদ্ধদেব সমাদ্দার পিতার নাম: সর্বোধ সমাদ্দার বাড়ির নং : 13A বয়স : 57 লিঙ্গ : পুরুষ	WB/22/155/078374 ফটো উপলব্ধ
478 নাম : মীরা সমাদ্দার পিতার নাম: সর্বোধ সমাদ্দার বাড়ির নং : 13A বয়স : 57 লিঙ্গ : মহিলা	WB/22/155/078392 ফটো উপলব্ধ	479 নাম : মনিক সমাদ্দার পিতার নাম: সর্বোধ সমাদ্দার বাড়ির নং : 13A বয়স : 56 লিঙ্গ : পুরুষ	WB/22/155/078324 ফটো উপলব্ধ	480 নাম : রতন সমাদ্দার পিতার নাম: সর্বোধ লাল সমাদ্দার বাড়ির নং : 13A বয়স : 54 লিঙ্গ : পুরুষ	WB/22/155/078158 ফটো উপলব্ধ

481 নাম : মিটু সমাদ্দার স্বামীর নাম: মনিক সমাদ্দার বাড়ির নং : 13A বয়স : 52 লিঙ্গ : মহিলা	WB/22/155/078319	482 নাম : রুপা সমাদ্দার স্বামীর নাম: চন্দন সমাদ্দার বাড়ির নং : 13A বয়স : 52 লিঙ্গ : মহিলা	ILJ0429886	483 নাম : বিজয়া সমাদ্দার স্বামীর নাম: বুদ্ধদেব সমাদ্দার বাড়ির নং : 13A বয়স : 42 লিঙ্গ : মহিলা	ILJ1503150
484 নাম : পিংকি সমাদ্দার স্বামীর নাম: রতন সমাদ্দার বাড়ির নং : 13A বয়স : 41 লিঙ্গ : মহিলা	DLR2527794	485 নাম : সুদেষ্ণা সমাদ্দার পিতার নাম: দুলাল সমাদ্দার বাড়ির নং : 13A বয়স : 30 লিঙ্গ : মহিলা	ILJ2682342	486 নাম : শুভেচ্ছা পাঠক পিতার নাম: সঞ্জীৎ পাঠক বাড়ির নং : 13/A বয়স : 31 লিঙ্গ : মহিলা	ILJ2570703
487 নাম : সুস্মিতা সমাদ্দার পিতার নাম: দুলাল সমাদ্দার বাড়ির নং : 13/A বয়স : 37 লিঙ্গ : মহিলা	ILJ1644103	488 নাম : সুরজিৎ সমাদ্দার পিতার নাম: মানিক সমাদ্দার বাড়ির নং : 13/A বয়স : 35 লিঙ্গ : পুরুষ	ILJ1786680	489 নাম : অঙ্কিতা সমাদ্দার পিতার নাম: চন্দন সমাদ্দার বাড়ির নং : 13/এ বয়স : 24 লিঙ্গ : মহিলা	ILJ2997088
490 নাম : অভিজিৎ সমাদ্দার পিতার নাম: মানিক সমাদ্দার বাড়ির নং : 13/এ বয়স : 23 লিঙ্গ : পুরুষ	ILJ2993210	491 নাম : দিপক গোষ পিতার নাম: রাখলচন্দ্র গোষ বাড়ির নং : 13H/1 বয়স : 58 লিঙ্গ : পুরুষ	WB/22/155/075777	492 নাম : সমীর গোষ পিতার নাম: রাখলচন্দ্র গোষ বাড়ির নং : 13H/1 বয়স : 57 লিঙ্গ : পুরুষ	WB/22/155/075824
493 নাম : অসীম গোষ পিতার নাম: রাখলচন্দ্র গোষ বাড়ির নং : 13H/1 বয়স : 55 লিঙ্গ : পুরুষ	WB/22/155/075618	494 নাম : নিলরতন গোষ পিতার নাম: রাখলচন্দ্র গোষ বাড়ির নং : 13H/1 বয়স : 54 লিঙ্গ : পুরুষ	WB/22/155/075102	495 নাম : শ্যামলি গোষ পিতার নাম: রাখলচন্দ্র গোষ বাড়ির নং : 13H/1 বয়স : 51 লিঙ্গ : মহিলা	DLR0170787
496 নাম : রথিন্দ্রনাথ কসরকার পিতার নাম: রথিন্দ্রনাথ কসরকার বাড়ির নং : 13H/1 বয়স : 73 লিঙ্গ : পুরুষ	DLR0170811	497 নাম : পাঁথ কসরকার পিতার নাম: রথিন্দ্র নাথ কসরকার বাড়ির নং : 13H/1 বয়স : 47 লিঙ্গ : পুরুষ	DLR1300706	498 নাম : সোমেনথ কসরকার মায়ের নাম: কল্পনা কসরকার বাড়ির নং : 13H/1 বয়স : 38 লিঙ্গ : পুরুষ	DLR2527802
499 নাম : শিবানী রায় স্বামীর নাম: কদম রায় বাড়ির নং : 13/H/1 বয়স : 53 লিঙ্গ : মহিলা	WB/22/155/078305	500 নাম : পারমিতা রায় পিতার নাম: কাদম রায় বাড়ির নং : 13/H/1 বয়স : 28 লিঙ্গ : মহিলা	ILJ2789162	501 নাম : ফুলরানী বিশ্বাস পিতার নাম: অনিলকুমার বিশ্বাস বাড়ির নং : 13H/2 বয়স : 78 লিঙ্গ : মহিলা	WB/22/155/075451
502 নাম : অসীম কুমার বিশ্বাস পিতার নাম: অনিল কুমার বিশ্বাস বাড়ির নং : 13H/2 বয়স : 57 লিঙ্গ : পুরুষ	ILJ3233632	503 নাম : বিপাশা বিশ্বাস স্বামীর নাম: অসীম কুমার বিশ্বাস বাড়ির নং : 13H/2 বয়স : 55 লিঙ্গ : মহিলা	WB/22/155/075294	504 নাম : অলোক কুমার বিশ্বাস পিতার নাম: অনিল কুমার বিশ্বাস বাড়ির নং : 13H/2 বয়স : 53 লিঙ্গ : পুরুষ	WB/22/155/075813
505 নাম : কঞ্চ ডাস পিতার নাম: নরেশ ডাস বাড়ির নং : 13H/2 বয়স : 56 লিঙ্গ : মহিলা	WB/22/155/075703	506 নাম : উশা ডাস স্বামীর নাম: অরবিন্দ ডাস বাড়ির নং : 13H/2 বয়স : 55 লিঙ্গ : মহিলা	WB/22/155/075450	507 নাম : কেশব ডাস পিতার নাম: নরেশ ডাস বাড়ির নং : 13H/2 বয়স : 50 লিঙ্গ : পুরুষ	WB/22/155/075182
508 নাম : নির্মল ডেয় পিতার নাম: কিরণচন্দ্র ডেয় বাড়ির নং : 13H/2 বয়স : 51 লিঙ্গ : পুরুষ	WB/22/155/075860	509 নাম : মিতুন ডেয় মায়ের নাম: কিরণ চ . ডেয় বাড়ির নং : 13H/2 বয়স : 45 লিঙ্গ : পুরুষ	DLR2302784	510 নাম : শিমা কর্মকার স্বামীর নাম: শ্যাম কর্মকার বাড়ির নং : 13H/2 বয়স : 58 লিঙ্গ : মহিলা	WB/22/155/075793

511 নাম : রহুল কর্মকার পিতার নাম: শ্যাম কর্মকার বাড়ির নং : 13H/2 বয়স : 39 লিঙ্গ : পুরুষ	DLR2527752 ফটো উপলব্ধ	512 নাম : মেনকা খড়া পিতার নাম: নারায়ণ খড়া বাড়ির নং : 13H/2 বয়স : 53 লিঙ্গ : মহিলা	WB/22/155/075166 ফটো উপলব্ধ	513 নাম : গোপাল পল পিতার নাম: বেজোয় কঞ্চ পল বাড়ির নং : 13H/2 বয়স : 76 লিঙ্গ : পুরুষ	WB/22/155/075152 ফটো উপলব্ধ
514 নাম : আরতি পল স্বামীর নাম: গোপাল পল বাড়ির নং : 13H/2 বয়স : 55 লিঙ্গ : মহিলা	WB/22/155/075452 ফটো উপলব্ধ	515 নাম : বিশ্বরঞ্জন রঙ্গ পিতার নাম: অতুল কঞ্চ রঙ্গ বাড়ির নং : 13H/2 বয়স : 71 লিঙ্গ : পুরুষ	WB/22/155/075374 ফটো উপলব্ধ	516 নাম : কমল রঙ্গ পিতার নাম: অতুল কঞ্চ রঙ্গ বাড়ির নং : 13H/2 বয়স : 66 লিঙ্গ : পুরুষ	WB/22/155/075024 ফটো উপলব্ধ
517 নাম : সমীর রঙ্গ পিতার নাম: অতুল কঞ্চ রঙ্গ বাড়ির নং : 13H/2 বয়স : 61 লিঙ্গ : পুরুষ	WB/22/155/075055 ফটো উপলব্ধ	518 নাম : পংকজ রঙ্গ পিতার নাম: অতুল কঞ্চ রঙ্গ বাড়ির নং : 13H/2 বয়স : 53 লিঙ্গ : পুরুষ	WB/22/155/075296 ফটো উপলব্ধ	519 নাম : চবি রঙ্গ স্বামীর নাম: কমল রঙ্গ বাড়ির নং : 13H/2 বয়স : 53 লিঙ্গ : মহিলা	WB/22/155/075293 ফটো উপলব্ধ
520 নাম : সঞ্জিত রায় পিতার নাম: অমল কুমার রায় বাড়ির নং : 13H/2 বয়স : 48 লিঙ্গ : পুরুষ	ILJ1503184 ফটো উপলব্ধ	521 নাম : সরজ রঙ্গ পিতার নাম: কমল রঙ্গ বাড়ির নং : 13H/2 বয়স : 39 লিঙ্গ : পুরুষ	DLR2303394 ফটো উপলব্ধ	522 নাম : বিথিকা সমদ্দার স্বামীর নাম: বিপলব সমদ্দার বাড়ির নং : 13H/2 বয়স : 59 লিঙ্গ : মহিলা	DLR2527760 ফটো উপলব্ধ
523 নাম : কল্লিপতা সমদ্দার পিতার নাম: বিপলব সমদ্দার বাড়ির নং : 13H/2 বয়স : 39 লিঙ্গ : মহিলা	DLR2527778 ফটো উপলব্ধ	524 নাম : অরবিন্দ দাস পিতার নাম: সুরেশ চন্দ্র দাস বাড়ির নং : 13H/2 বয়স : 59 লিঙ্গ : পুরুষ	WB/22/155/075095 ফটো উপলব্ধ	525 নাম : সূর্য্য পাত্র পিতার নাম: মহাদেব পাত্র বাড়ির নং : 13H/2 বয়স : 54 লিঙ্গ : পুরুষ	WB/22/155/078410 ফটো উপলব্ধ
526 নাম : রিঙ্কু রায় স্বামীর নাম: সঞ্জিত রায় বাড়ির নং : 13H/2 বয়স : 40 লিঙ্গ : মহিলা	ILJ1786706 ফটো উপলব্ধ	527 নাম : পূজা রয় স্বামীর নাম: সরোজ রায় বাড়ির নং : 13H/2 বয়স : 31 লিঙ্গ : মহিলা	ILJ2839124 ফটো উপলব্ধ	528 নাম : পাঁচুগোপাল ডাস পিতার নাম: পঞ্চানন ডাস বাড়ির নং : 13H/4 বয়স : 53 লিঙ্গ : পুরুষ	WB/22/155/078132 ফটো উপলব্ধ
529 নাম : অজয় ডাস পিতার নাম: পঞ্চানন ডাস বাড়ির নং : 13H/4 বয়স : 50 লিঙ্গ : পুরুষ	WB/22/155/078562 ফটো উপলব্ধ	530 নাম : মৌসুমী মিত্র পিতার নাম: পঞ্চানন ডাস বাড়ির নং : 13H/4 বয়স : 49 লিঙ্গ : মহিলা	ILJ3284338 ফটো উপলব্ধ	531 নাম : মহুয়া ডাস পিতার নাম: পঞ্চানন ডাস বাড়ির নং : 13H/4 বয়স : 43 লিঙ্গ : মহিলা	DLR2302818 ফটো উপলব্ধ
532 নাম : শংকরি মোগুল স্বামীর নাম: কালিদাস মোগুল বাড়ির নং : 13H/4 বয়স : 87 লিঙ্গ : মহিলা	WB/22/155/078669 ফটো উপলব্ধ	533 নাম : সোমনাথ মোগুল পিতার নাম: কালিদাস মোগুল বাড়ির নং : 13H/4 বয়স : 49 লিঙ্গ : পুরুষ	WB/22/155/078025 ফটো উপলব্ধ	534 নাম : অসোক পোদ্দার পিতার নাম: বিশ্বনাথ পোদ্দার বাড়ির নং : 13H/4 বয়স : 57 লিঙ্গ : পুরুষ	WB/22/155/078470 ফটো উপলব্ধ
535 নাম : কণকলতা তসাহা স্বামীর নাম: অমবিকা তসাহা বাড়ির নং : 13H/4 বয়স : 76 লিঙ্গ : মহিলা	WB/22/155/078353 ফটো উপলব্ধ	536 নাম : ছায়া রানি সাহা স্বামীর নাম: সচিন্দ্র মোহন সাহা বাড়ির নং : 13H/4 বয়স : 76 লিঙ্গ : মহিলা	ILJ2887529 ফটো উপলব্ধ	537 নাম : তপস তসাহা পিতার নাম: অমবিকা তসাহা বাড়ির নং : 13H/4 বয়স : 57 লিঙ্গ : পুরুষ	WB/22/155/078708 ফটো উপলব্ধ
538 নাম : দিপান্নিতা তসাহা স্বামীর নাম: তপশ ক্র তসাহা বাড়ির নং : 13H/4 বয়স : 52 লিঙ্গ : মহিলা	DLR2302826 ফটো উপলব্ধ	539 নাম : রতন তসাহা পিতার নাম: গোপাল তসাহা বাড়ির নং : 13H/4 বয়স : 50 লিঙ্গ : পুরুষ	WB/22/155/078349 ফটো উপলব্ধ	540 নাম : শুদীপ তসাহা পিতার নাম: সচিন্দ্র মোহন সাহা বাড়ির নং : 13H/4 বয়স : 49 লিঙ্গ : পুরুষ	ILJ2887511 ফটো উপলব্ধ

541 নাম : তারক তসাহা পিতার নাম: গোপাল তসাহা বাড়ির নং : 13H/4 বয়স : 44 লিঙ্গ : পুরুষ	DLR2302834 ফটো উপলব্ধ	542 নাম : সুনিতা পোন্দার স্বামীর নাম: অশোক পোন্দার বাড়ির নং : 13/H/4 বয়স : 43 লিঙ্গ : মহিলা	ILJ1786722 ফটো উপলব্ধ	543 নাম : প্রিয়াকা পোন্দার পিতার নাম: অশোক পোন্দার বাড়ির নং : 13/এইচ/4 বয়স : 21 লিঙ্গ : মহিলা	ILJ3132883 ফটো উপলব্ধ
544 নাম : কৌশভ সাহা পিতার নাম: তাপস সাহা বাড়ির নং : 13/এইচ/4 বয়স : 24 লিঙ্গ : পুরুষ	ILJ2954170 ফটো উপলব্ধ	545 নাম : ঋষভ সাহা মায়ের নাম: দিপহিতা সাহা বাড়ির নং : 13/এইচ/4 বয়স : 23 লিঙ্গ : পুরুষ	ILJ3053311 ফটো উপলব্ধ	546 নাম : সোমা সাহা(দাস) স্বামীর নাম: সুদীপ সাহা বাড়ির নং : 13/H/4 বয়স : 46 লিঙ্গ : মহিলা	ILJ2758217 ফটো উপলব্ধ
547 নাম : অরুণ রঙ্গ পিতার নাম: গুরাদাস রঙ্গ বাড়ির নং : 14A বয়স : 67 লিঙ্গ : পুরুষ	WB/22/155/078091 ফটো উপলব্ধ	548 নাম : অসোক রঙ্গ পিতার নাম: গুরাদাস রঙ্গ বাড়ির নং : 14A বয়স : 61 লিঙ্গ : পুরুষ	WB/22/155/078174 ফটো উপলব্ধ	549 নাম : প্রদীপ কুমার রঙ্গ পিতার নাম: গুরাদাস রঙ্গ বাড়ির নং : 14A বয়স : 58 লিঙ্গ : পুরুষ	WB/22/155/078613 ফটো উপলব্ধ
550 নাম : শর্বানী রঙ্গ স্বামীর নাম: অসোক রঙ্গ বাড়ির নং : 14A বয়স : 56 লিঙ্গ : মহিলা	WB/22/155/078175 ফটো উপলব্ধ	551 নাম : বেবি রায় স্বামীর নাম: স্বপন কুমার রায় বাড়ির নং : 14A বয়স : 55 লিঙ্গ : মহিলা	DLR1298777 ফটো উপলব্ধ	552 নাম : স্বপন কুমার রায় পিতার নাম: গুরাদাস রায় বাড়ির নং : 14/A বয়স : 61 লিঙ্গ : পুরুষ	ILJ3056611 ফটো উপলব্ধ
553 নাম : তুলিকা রায় পিতার নাম: অশোক রায় বাড়ির নং : 14/A বয়স : 31 লিঙ্গ : মহিলা	ILJ2682417 ফটো উপলব্ধ	554 নাম : সায়ন্তিকা রায় পিতার নাম: স্বপন কুমার রায় বাড়ির নং : 14/A বয়স : 27 লিঙ্গ : মহিলা	ILJ2758134 ফটো উপলব্ধ	555 নাম : বিপলব ডাস পিতার নাম: উতপল কুমার ডাস বাড়ির নং : 14B বয়স : 63 লিঙ্গ : পুরুষ	WB/22/155/078106 ফটো উপলব্ধ
556 নাম : মিতা ডাস পিতার নাম: অরুণ ডাস বাড়ির নং : 14B বয়স : 51 লিঙ্গ : মহিলা	WB/22/155/078317 ফটো উপলব্ধ	557 নাম : অভিজিত ডাস পিতার নাম: অরুণ কণ্ঠি ডাস বাড়ির নং : 14B বয়স : 50 লিঙ্গ : পুরুষ	DLR2049542 ফটো উপলব্ধ	558 নাম : আরতি তসাহা স্বামীর নাম: পদ্যোত তসাহা বাড়ির নং : 15A বয়স : 68 লিঙ্গ : মহিলা	WB/22/155/078229 ফটো উপলব্ধ
559 নাম : দিপংকর তসাহা পিতার নাম: পদ্যোত তসাহা বাড়ির নং : 15A বয়স : 58 লিঙ্গ : পুরুষ	WB/22/155/078643 ফটো উপলব্ধ	560 নাম : শুভংকর তসাহা পিতার নাম: পদ্যোত তসাহা বাড়ির নং : 15A বয়স : 56 লিঙ্গ : পুরুষ	WB/22/155/078249 ফটো উপলব্ধ	561 নাম : বয়জয়ন্তী তসাহা স্বামীর নাম: দিপংকর তসাহা বাড়ির নং : 15A বয়স : 52 লিঙ্গ : মহিলা	DLR2302842 ফটো উপলব্ধ
562 নাম : দেবাজনা সাহা পিতার নাম: দীপঙ্কর সাহা বাড়ির নং : 15/A বয়স : 26 লিঙ্গ : মহিলা	ILJ2826741 ফটো উপলব্ধ	563 নাম : ডিপটি গুহ স্বামীর নাম: সত্যব্রত গুহ বাড়ির নং : 15C বয়স : 73 লিঙ্গ : মহিলা	DLR1298173 ফটো উপলব্ধ	564 নাম : দেবশীষ গুহ পিতার নাম: বিভূতি ভূষণ গুহ বাড়ির নং : 15C বয়স : 68 লিঙ্গ : পুরুষ	DLR1298199 ফটো উপলব্ধ
565 নাম : মঞ্জু গুহ স্বামীর নাম: গৌতম গুহ বাড়ির নং : 15C বয়স : 65 লিঙ্গ : মহিলা	WB/22/155/078454 ফটো উপলব্ধ	566 নাম : ডলি গুহ স্বামীর নাম: দেবাশিষ গুহ বাড়ির নং : 15C বয়স : 61 লিঙ্গ : মহিলা	DLR1298181 ফটো উপলব্ধ	567 নাম : দেবরাজ গুহ পিতার নাম: সত্যব্রত গুহ বাড়ির নং : 15C বয়স : 49 লিঙ্গ : পুরুষ	DLR1332915 ফটো উপলব্ধ
568 নাম : রিমা গুহ স্বামীর নাম: দেবরাজ গুহ বাড়ির নং : 15C বয়স : 38 লিঙ্গ : মহিলা	ILJ1786482 ফটো উপলব্ধ	569 নাম : দেবমাল্যা গুহ পিতার নাম: দেবাশিষ গুহ বাড়ির নং : 15সী বয়স : 23 লিঙ্গ : পুরুষ	ILJ3015922 ফটো উপলব্ধ	570 নাম : অশোক গোস্ব পিতার নাম: ভুবুতী গোস্ব বাড়ির নং : 16 বয়স : 73 লিঙ্গ : পুরুষ	WB/22/155/078133 ফটো উপলব্ধ

571 নাম : ছবি গোস্ব স্বামীর নাম: অসোক গোস্ব বাড়ির নং : 16 বয়স : 70 লিঙ্গ : মহিলা	WB/22/155/078265	ফটো উপলব্ধ	572 নাম : উশারানী তরকফদার স্বামীর নাম: মনীন্দ্র তরকফদার বাড়ির নং : 16 বয়স : 74 লিঙ্গ : মহিলা	WB/22/155/078098	ফটো উপলব্ধ	573 নাম : সমীর কুমার তরফদার পিতার নাম: মনীন্দ্র তরকফদার বাড়ির নং : 16 বয়স : 54 লিঙ্গ : পুরুষ	ILJ3266137	ফটো উপলব্ধ
574 নাম : পাপিয়া সরকার সমাদ্দার স্বামীর নাম: খোকন সরকার সমাদ্দার বাড়ির নং : 16/1 বয়স : 42 লিঙ্গ : মহিলা	ILJ1539923	ফটো উপলব্ধ	575 নাম : পৌরী বিশ্বাস স্বামীর নাম: বুলগানিন বিশ্বাস বাড়ির নং : 16/1 বয়স : 61 লিঙ্গ : মহিলা	DLR2778280	ফটো উপলব্ধ	576 নাম : মিণতি ডাস পিতার নাম: প্রফুল্ল ডাস বাড়ির নং : 16/1 বয়স : 66 লিঙ্গ : মহিলা	WB/22/155/078423	ফটো উপলব্ধ
577 নাম : বিশ্বনাথ ইন্দ্রা পিতার নাম: অতুল ইন্দ্রা বাড়ির নং : 16/1 বয়স : 66 লিঙ্গ : পুরুষ	WB/22/155/078221	ফটো উপলব্ধ	578 নাম : শীলা ইন্দ্রা স্বামীর নাম: বিশ্বনাথ ইন্দ্রা বাড়ির নং : 16/1 বয়স : 63 লিঙ্গ : মহিলা	WB/22/155/078431	ফটো উপলব্ধ	579 নাম : মলই ইন্দ্রা পিতার নাম: বিশ্বনাথ ইন্দ্রা বাড়ির নং : 16/1 বয়স : 42 লিঙ্গ : পুরুষ	DLR2302909	ফটো উপলব্ধ
580 নাম : ববিতা ইন্দ্র স্বামীর নাম: মলয় ইন্দ্র বাড়ির নং : 16/1 বয়স : 35 লিঙ্গ : মহিলা	ILJ3132875	ফটো উপলব্ধ	581 নাম : গোপা মন্ডল স্বামীর নাম: সুশান্ত সাহা বাড়ির নং : 16/1 বয়স : 36 লিঙ্গ : মহিলা	YMM0315242	ফটো উপলব্ধ	582 নাম : সংদিয়া রঙ্গ পিতার নাম: রঞ্জিত রঙ্গ বাড়ির নং : 16/1 বয়স : 61 লিঙ্গ : মহিলা	WB/22/155/078473	ফটো উপলব্ধ
583 নাম : পলাশ রঙ্গ পিতার নাম: রঞ্জিত রঙ্গ বাড়ির নং : 16/1 বয়স : 51 লিঙ্গ : পুরুষ	WB/22/155/078401	ফটো উপলব্ধ	584 নাম : সুজাতা রায় স্বামীর নাম: পলাশ রায় বাড়ির নং : 16/1 বয়স : 30 লিঙ্গ : মহিলা	ILJ2789188	ফটো উপলব্ধ	585 নাম : রতন তসাহা পিতার নাম: গোসাইদাস তসাহা বাড়ির নং : 16/1 বয়স : 69 লিঙ্গ : পুরুষ	WB/22/155/078405	ফটো উপলব্ধ
586 নাম : বিবা তসাহা স্বামীর নাম: সন্তোষ তসাহা বাড়ির নং : 16/1 বয়স : 66 লিঙ্গ : মহিলা	WB/22/155/078127	ফটো উপলব্ধ	587 নাম : শমভু তসাহা পিতার নাম: সুনীল তসাহা বাড়ির নং : 16/1 বয়স : 63 লিঙ্গ : পুরুষ	WB/22/155/078624	ফটো উপলব্ধ	588 নাম : কঞ্চ তসাহা স্বামীর নাম: রতন তসাহা বাড়ির নং : 16/1 বয়স : 59 লিঙ্গ : মহিলা	WB/22/155/078406	ফটো উপলব্ধ
589 নাম : সুমন সাহা পিতার নাম: গোসাই দাস সাহা বাড়ির নং : 16/1 বয়স : 58 লিঙ্গ : পুরুষ	WDB1606045	ফটো উপলব্ধ	590 নাম : রীতা সাহা স্বামীর নাম: সুমন সাহা বাড়ির নং : 16/1 বয়স : 51 লিঙ্গ : মহিলা	WDB1967249	ফটো উপলব্ধ	591 নাম : শীবনী রানী সাহা পিতার নাম: গোসাইদাস সাহা বাড়ির নং : 16/1 বয়স : 51 লিঙ্গ : মহিলা	ILJ0431163	ফটো উপলব্ধ
592 নাম : শুশান্ত তসাহা পিতার নাম: সন্তোষ তসাহা বাড়ির নং : 16/1 বয়স : 46 লিঙ্গ : পুরুষ	DLR2049559	ফটো উপলব্ধ	593 নাম : রনজিৎ সাহা পিতার নাম: রতন সাহা বাড়ির নং : 16/1 বয়স : 26 লিঙ্গ : পুরুষ	ILJ2789170	ফটো উপলব্ধ	594 নাম : তারক কসরকার পিতার নাম: বীরেন কসরকার বাড়ির নং : 16/1 বয়স : 63 লিঙ্গ : পুরুষ	WB/22/155/078380	ফটো উপলব্ধ
595 নাম : শঙ্কর কসরকার পিতার নাম: বীরেন কসরকার বাড়ির নং : 16/1 বয়স : 61 লিঙ্গ : পুরুষ	WB/22/155/078364	ফটো উপলব্ধ	596 নাম : সমীর কসরকার পিতার নাম: বীরেন কসরকার বাড়ির নং : 16/1 বয়স : 59 লিঙ্গ : পুরুষ	WB/22/155/078600	ফটো উপলব্ধ	597 নাম : রত্না সরকার স্বামীর নাম: তারক কসরকার বাড়ির নং : 16/1 বয়স : 53 লিঙ্গ : মহিলা	ILJ3050523	ফটো উপলব্ধ
598 নাম : খকন কসরকার পিতার নাম: বীরেন কসরকার বাড়ির নং : 16/1 বয়স : 51 লিঙ্গ : পুরুষ	WB/22/155/078069	ফটো উপলব্ধ	599 নাম : সধনা কসরকার স্বামীর নাম: সমীর কসরকার বাড়ির নং : 16/1 বয়স : 49 লিঙ্গ : মহিলা	WB/22/155/078599	ফটো উপলব্ধ	600 নাম : পূজা সরকার পিতার নাম: খোকন সরকার বাড়ির নং : 16/1 বয়স : 25 লিঙ্গ : মহিলা	ILJ2873461	ফটো উপলব্ধ

601 নাম : গিতা ভৌমিক স্বামীর নাম: রাধেস্যাম ভৌমিক বাড়ির নং : 16/3 বয়স : 79 লিঙ্গ : মহিলা	WB/22/155/078286	602 নাম : সুধর্সন ভৌমিক পিতার নাম: রাধেস্যাম ভৌমিক বাড়ির নং : 16/3 বয়স : 66 লিঙ্গ : পুরুষ	WB/22/155/078416	603 নাম : নমিতা ভৌমিক স্বামীর নাম: সুদর্শন ভৌমিক বাড়ির নং : 16/3 বয়স : 57 লিঙ্গ : মহিলা	ILJ3044161
604 নাম : অভীক ভৌমিক পিতার নাম: সুদর্শন ভৌমিক বাড়ির নং : 16/3 বয়স : 34 লিঙ্গ : পুরুষ	ILJ1998913	# 605 নাম : রাহুল ভৌমিক পিতার নাম: সুদর্শন ভৌমিক বাড়ির নং : 16/3 বয়স : 39 লিঙ্গ : পুরুষ	DLR2527851	606 নাম : শঙ্কর ডাস পিতার নাম: বিপিনবিহারী ডাস বাড়ির নং : 16/3 বয়স : 73 লিঙ্গ : পুরুষ	WB/22/155/078285
607 নাম : অরচনা ডাস স্বামীর নাম: শঙ্কর ডাস বাড়ির নং : 16/3 বয়স : 65 লিঙ্গ : মহিলা	WB/22/155/078208	608 নাম : কাকলি দাস স্বামীর নাম: দিলিপ দাস বাড়ির নং : 16/3 বয়স : 54 লিঙ্গ : মহিলা	DLR1298454	609 নাম : শুজিত ডাস পিতার নাম: শঙ্কর ডাস বাড়ির নং : 16/3 বয়স : 39 লিঙ্গ : পুরুষ	DLR2303402
610 নাম : দীপাঞ্জনা দাস মায়ের নাম: কাকলি দাস বাড়ির নং : 16/3 বয়স : 26 লিঙ্গ : মহিলা	ILJ2826774	611 নাম : দিশা দাস মায়ের নাম: কাকলি দাস বাড়ির নং : 16/3 বয়স : 21 লিঙ্গ : মহিলা	ILJ3232907	612 নাম : চৈতালি ঘড়াই স্বামীর নাম: দশরথ ঘড়াই বাড়ির নং : 16/3 বয়স : 56 লিঙ্গ : মহিলা	ILJ3108818
613 নাম : কুন্তল ঘড়াই পিতার নাম: দশরথ ঘড়াই বাড়ির নং : 16/3 বয়স : 33 লিঙ্গ : পুরুষ	ILJ1998905	614 নাম : সরশ্বতী শীল স্বামীর নাম: লক্ষণ শীল বাড়ির নং : 16/3 বয়স : 71 লিঙ্গ : মহিলা	WB/22/155/078331	615 নাম : অখিল খট্টয়া পিতার নাম: বীরেন খট্টয়া বাড়ির নং : 16/4A বয়স : 61 লিঙ্গ : পুরুষ	ILJ3227527
616 নাম : দীপা খট্টয়া স্বামীর নাম: অখিল খট্টয়া বাড়ির নং : 16/4A বয়স : 50 লিঙ্গ : মহিলা	ILJ2570521	617 নাম : সবীতা রয় স্বামীর নাম: ভোলানাথ রয় বাড়ির নং : 16/4A বয়স : 53 লিঙ্গ : মহিলা	DLR2598845	618 নাম : সুবল রই পিতার নাম: সুরেশ রই বাড়ির নং : 16/4A বয়স : 76 লিঙ্গ : পুরুষ	DLR0172767
619 নাম : বীরেন্দ্র নাথ রায় পিতার নাম: প্রদে রই বাড়ির নং : 16/4A বয়স : 66 লিঙ্গ : পুরুষ	ILJ2892123	620 নাম : মদন রই পিতার নাম: নরেন্দ্র রই বাড়ির নং : 16/4A বয়স : 68 লিঙ্গ : পুরুষ	ILJ3180536	621 নাম : শিবশংকর রই পিতার নাম: সুরেশ রই বাড়ির নং : 16/4A বয়স : 61 লিঙ্গ : পুরুষ	DLR2598860
622 নাম : ভোলানাথ রই পিতার নাম: নরেন্দ্র রই বাড়ির নং : 16/4A বয়স : 59 লিঙ্গ : পুরুষ	WB/22/155/078544	623 নাম : মিনু রই স্বামীর নাম: বীরেন্দ্রনাথ রই বাড়ির নং : 16/4A বয়স : 58 লিঙ্গ : মহিলা	ILJ3220282	624 নাম : উমা রায় স্বামীর নাম: দীপক রায় বাড়ির নং : 16/4A বয়স : 57 লিঙ্গ : মহিলা	WB/22/155/078055
625 নাম : উশা রই স্বামীর নাম: শিবশংকর রই বাড়ির নং : 16/4A বয়স : 56 লিঙ্গ : মহিলা	WB/22/155/078274	626 নাম : টুকু রই স্বামীর নাম: মদন রই বাড়ির নং : 16/4A বয়স : 56 লিঙ্গ : মহিলা	WB/22/155/078441	627 নাম : শুভঙ্কর রায় পিতার নাম: শিব শঙ্কর রায় বাড়ির নং : 16/4A বয়স : 37 লিঙ্গ : পুরুষ	ILJ1503242
628 নাম : অভিষেক রায় পিতার নাম: দীপক রায় বাড়ির নং : 16/4A বয়স : 36 লিঙ্গ : পুরুষ	ILJ1503259	629 নাম : মধু সুদন রায় পিতার নাম: মদন রায় বাড়ির নং : 16/4A বয়স : 35 লিঙ্গ : পুরুষ	ILJ1644137	630 নাম : সুদীপ্তা রায় পিতার নাম: শিব শঙ্কর রায় বাড়ির নং : 16/4A বয়স : 28 লিঙ্গ : পুরুষ	ILJ2682375

631 নাম : বাচ্চু সরকার পিতার নাম: শচীন সরকার বাড়ির নং : 16/4A বয়স : 55 লিঙ্গ : পুরুষ	WB/22/155/078697	ফটো উপলব্ধ	632 নাম : মামুনী সরকার স্বামীর নাম: বাচ্চু সরকার বাড়ির নং : 16/4A বয়স : 41 লিঙ্গ : মহিলা	ILJ2734853	ফটো উপলব্ধ	633 নাম : রাহুল রায় পিতার নাম: মদন রায় বাড়ির নং : 16/4-A বয়স : 26 লিঙ্গ : পুরুষ	ILJ2826758	ফটো উপলব্ধ
634 নাম : পম্পা দাস স্বামীর নাম: সমির দাস বাড়ির নং : 16/4/এ বয়স : 40 লিঙ্গ : মহিলা	ILJ2960854	ফটো উপলব্ধ	635 নাম : শান্তনু দাস পিতার নাম: শঙ্কর দাস বাড়ির নং : 16/4/A বয়স : 34 লিঙ্গ : পুরুষ	ILJ1644129	ফটো উপলব্ধ	636 নাম : কুশানু দাস পিতার নাম: শঙ্কর দাস বাড়ির নং : 16/4/A বয়স : 31 লিঙ্গ : পুরুষ	ILJ2570661	ফটো উপলব্ধ
637 নাম : দিব্যেন্দু দাস পিতার নাম: শঙ্কর দাস বাড়ির নং : 16/4/A বয়স : 29 লিঙ্গ : পুরুষ	ILJ2747160	ফটো উপলব্ধ	638 নাম : জয় দাস পিতার নাম: অশোক দাস বাড়ির নং : 16/4/এ বয়স : 25 লিঙ্গ : পুরুষ	ILJ2873479	ফটো উপলব্ধ	639 নাম : চিরশ্রী রায় স্বামীর নাম: অভিষেক রায় বাড়ির নং : 16/4/A বয়স : 31 লিঙ্গ : মহিলা	ILJ2820199	ফটো উপলব্ধ
640 নাম : বিশ্বরূপ রায় পিতার নাম: বিরেন্দ্র নাথ রায় বাড়ির নং : 16/4/A বয়স : 26 লিঙ্গ : পুরুষ	ILJ2817039	ফটো উপলব্ধ	641 নাম : গনেশ শীল মায়ের নাম: সরস্বতী শীল বাড়ির নং : 16/H/3 বয়স : 47 লিঙ্গ : পুরুষ	ILJ1917178	ফটো উপলব্ধ	642 নাম : সঞ্জীব সাহা পিতার নাম: গোসাইদাস সাহা বাড়ির নং : 16/H/4 বয়স : 54 লিঙ্গ : পুরুষ	WB/22/155/078549	ফটো উপলব্ধ
643 নাম : শম্পা সাহা স্বামীর নাম: সঞ্জীব সাহা বাড়ির নং : 16/H/4 বয়স : 42 লিঙ্গ : মহিলা	DLR2527844	ফটো উপলব্ধ	644 নাম : অসোক ডাস পিতার নাম: রমেশ ডাস বাড়ির নং : 16H/4A বয়স : 61 লিঙ্গ : পুরুষ	WB/22/155/078361	ফটো উপলব্ধ	645 নাম : প্রবীর ডাস পিতার নাম: রমেশ ডাস বাড়ির নং : 16H/4A বয়স : 59 লিঙ্গ : পুরুষ	WB/22/155/078696	ফটো উপলব্ধ
646 নাম : শঙ্কর ডাস পিতার নাম: প্রফুল্ল ডাস বাড়ির নং : 16H/4A বয়স : 59 লিঙ্গ : পুরুষ	WB/22/155/078143	ফটো উপলব্ধ	647 নাম : কল্পনা ডাস পিতার নাম: রমেশ ডাস বাড়ির নং : 16H/4A বয়স : 58 লিঙ্গ : মহিলা	WB/22/155/078442	ফটো উপলব্ধ	648 নাম : সমীর ডাস পিতার নাম: রমেশ ডাস বাড়ির নং : 16H/4A বয়স : 57 লিঙ্গ : পুরুষ	WB/22/155/078654	ফটো উপলব্ধ
649 নাম : সমীর ডাস পিতার নাম: প্রফুল্ল ডাস বাড়ির নং : 16H/4A বয়স : 57 লিঙ্গ : পুরুষ	WB/22/155/078160	ফটো উপলব্ধ	650 নাম : সুকুমার ডাস পিতার নাম: শ্যামাপদ ডাস বাড়ির নং : 16H/4A বয়স : 56 লিঙ্গ : পুরুষ	WB/22/155/078199	ফটো উপলব্ধ	651 নাম : মিঞা ডাস স্বামীর নাম: অশোক কুমার ডাস বাড়ির নং : 16H/4A বয়স : 55 লিঙ্গ : মহিলা	DLR2048692	ফটো উপলব্ধ
652 নাম : মিনাক্ষি ডাস স্বামীর নাম: শঙ্কর ডাস বাড়ির নং : 16H/4A বয়স : 54 লিঙ্গ : মহিলা	WB/22/155/078419	ফটো উপলব্ধ	653 নাম : সংদিয়া ডাস স্বামীর নাম: শুকান্ত ডাস বাড়ির নং : 16H/4A বয়স : 52 লিঙ্গ : মহিলা	DLR2303014	ফটো উপলব্ধ	654 নাম : রিয়া দাস পিতার নাম: সুকান্ত দাস বাড়ির নং : 16এইচ/4এ বয়স : 25 লিঙ্গ : মহিলা	ILJ3028206	ফটো উপলব্ধ
655 নাম : শম্ভু গোস্ব পিতার নাম: জতীন্দ্র গোস্ব বাড়ির নং : 16H/4A বয়স : 46 লিঙ্গ : পুরুষ	DLR2048718	ফটো উপলব্ধ	656 নাম : মামনি দাস স্বামীর নাম: প্রবীর দাস বাড়ির নং : 16/H/4A বয়স : 45 লিঙ্গ : মহিলা	ILJ1644145	ফটো উপলব্ধ	657 নাম : রিতা দাস স্বামীর নাম: সুকুমার দাস বাড়ির নং : 16/H/4A বয়স : 44 লিঙ্গ : মহিলা	ILJ2172864	ফটো উপলব্ধ
658 নাম : সোমা দাস পিতার নাম: সমির দাস বাড়ির নং : 16এইচ/4/এ বয়স : 25 লিঙ্গ : মহিলা	ILJ2960771	ফটো উপলব্ধ	659 নাম : মৌমিতা ঘোষ স্বামীর নাম: গোপাল ঘোষ বাড়ির নং : 16এইচ/4এ বয়স : 45 লিঙ্গ : মহিলা	DLR2598993	ফটো উপলব্ধ	660 নাম : অর্পিতা রানী রায় স্বামীর নাম: শুভঙ্কর রায় বাড়ির নং : 16/H/4/A বয়স : 33 লিঙ্গ : মহিলা	ILJ2337707	ফটো উপলব্ধ

661 নাম : মিনল গঙ্গুলী স্বামীর নাম: সুধীর গঙ্গুলী বাড়ির নং : 16H/5 বয়স : 69 লিঙ্গ : মহিলা	WB/22/155/078683	ফটো উপলব্ধ	662 নাম : অমল গঙ্গুলী পিতার নাম: সুধীর গঙ্গুলী বাড়ির নং : 16H/5 বয়স : 55 লিঙ্গ : পুরুষ	DLR2303048	ফটো উপলব্ধ	663 নাম : সবিত মোগুল স্বামীর নাম: গোপাল মোগুল বাড়ির নং : 16H/5 বয়স : 69 লিঙ্গ : মহিলা	DLR0173146	ফটো উপলব্ধ
664 নাম : কল্পনা তসাহা স্বামীর নাম: রঞ্জিত তসাহা বাড়ির নং : 16H/5 বয়স : 57 লিঙ্গ : মহিলা	WB/22/155/078434	ফটো উপলব্ধ	665 নাম : বন্দনা গাঙ্গুলী দাস মায়ের নাম: মিলনবালা গাঙ্গুলী দাস বাড়ির নং : 16/H/5 বয়স : 43 লিঙ্গ : মহিলা	ILJ1539931	ফটো উপলব্ধ	666 নাম : গুলাব চাঁদ জয়সোয়াল পিতার নাম: হরিলালা জয়সোয়াল বাড়ির নং : 16/H/5 বয়স : 56 লিঙ্গ : পুরুষ	ILJ2172872	ফটো উপলব্ধ
667 নাম : রীতা জয়সোয়াল স্বামীর নাম: গুলাব চন্দ্র জয়সোয়াল বাড়ির নং : 16/H/5 বয়স : 52 লিঙ্গ : মহিলা	ILJ2337715	ফটো উপলব্ধ	668 নাম : শুভম জয়সোয়াল পিতার নাম: শিব নাথ জয়সোয়াল বাড়ির নং : 16/এইচ/5 বয়স : 24 লিঙ্গ : পুরুষ	ILJ3016136	ফটো উপলব্ধ	669 নাম : সোমা কর্মকার(মগুল) স্বামীর নাম: কানাই কর্মকার বাড়ির নং : 16/H/5 বয়স : 50 লিঙ্গ : মহিলা	ILJ1786730	ফটো উপলব্ধ
670 নাম : সরদা মবি স্বামীর নাম: শয়মাল মবি বাড়ির নং : 20/10 বয়স : 46 লিঙ্গ : মহিলা	DLR2303105	ফটো উপলব্ধ	671 নাম : সুনিতা সাউ স্বামীর নাম: সিকান্দার সাউ বাড়ির নং : B/16/H/4 বয়স : 40 লিঙ্গ : মহিলা	ILJ2570539	ফটো উপলব্ধ	672 নাম : সৌভিক দত্ত পিতার নাম: বিধান চন্দ্র দত্ত বাড়ির নং : 9/1বি বয়স : 20 লিঙ্গ : পুরুষ	ILJ3190683	ফটো উপলব্ধ
673 নাম : কাজল সাহা স্বামীর নাম: তারক সাহা বাড়ির নং : 8/1 বয়স : 30 লিঙ্গ : মহিলা	ILJ3190741	ফটো উপলব্ধ	674 নাম : কৃষানু ঘোষ মায়ের নাম: বর্না ঘোষ বাড়ির নং : 8/1 বয়স : 20 লিঙ্গ : পুরুষ	ILJ3190758	ফটো উপলব্ধ	675 নাম : স্নেহা পাল রায় পিতার নাম: অক্ষয় কুমার রায় বাড়ির নং : 13/5 বয়স : 25 লিঙ্গ : মহিলা	NZN1266576	ফটো উপলব্ধ
676 নাম : রিয়া মন্ডল মায়ের নাম: সাখী মন্ডল বাড়ির নং : 9/2 বয়স : 20 লিঙ্গ : মহিলা	ILJ3196110	ফটো উপলব্ধ	677 নাম : পারমিতা দত্ত পিতার নাম: অমর দত্ত বাড়ির নং : 9/4 বয়স : 27 লিঙ্গ : মহিলা	YUP2428159	ফটো উপলব্ধ	678 নাম : কাজল কুমারী রায় স্বামীর নাম: অমিত দাস বাড়ির নং : 12/1 বয়স : 25 লিঙ্গ : মহিলা	ILJ3210168	ফটো উপলব্ধ
679 নাম : রবি দাস মায়ের নাম: রানি দাস বাড়ির নং : 12/1 বয়স : 25 লিঙ্গ : পুরুষ	ILJ3208162	ফটো উপলব্ধ	680 নাম : রাকেশ দাস মায়ের নাম: রানি দাস বাড়ির নং : 12/1 বয়স : 23 লিঙ্গ : পুরুষ	ILJ3208188	ফটো উপলব্ধ	681 নাম : মদন দাস অন্যান্য: রানি দাস বাড়ির নং : 12/1 বয়স : 52 লিঙ্গ : পুরুষ	ILJ3209483	ফটো উপলব্ধ
682 নাম : রিয়া দাস স্বামীর নাম: কৃশানু বাড়ির নং : 12/2 বয়স : 24 লিঙ্গ : মহিলা	ILJ3224938	ফটো উপলব্ধ	# 683 নাম : সৌম্যজীত মহন্তি মায়ের নাম: সোমা মহন্তি বাড়ির নং : 13/এইচ/2 বয়স : 20 লিঙ্গ : পুরুষ	ILJ3250578	ফটো উপলব্ধ	684 নাম : আবিব সরকার পিতার নাম: অজয় সরকার বাড়ির নং : 6 বয়স : 19 লিঙ্গ : পুরুষ	ILJ3251931	ফটো উপলব্ধ
685 নাম : অদিতি খাঁড়া পিতার নাম: সুবোধ খাঁড়া বাড়ির নং : 13/এইচ/2 বয়স : 20 লিঙ্গ : মহিলা	ILJ3253317	ফটো উপলব্ধ	686 নাম : অদিতি দাস পিতার নাম: বাসুদেব দাস বাড়ির নং : 7 বয়স : 19 লিঙ্গ : মহিলা	ILJ3253747	ফটো উপলব্ধ	687 নাম : সৃষ্টি দে পিতার নাম: সর্গুর্ষি দে বাড়ির নং : 10এ, বয়স : 19 লিঙ্গ : মহিলা	ILJ3258134	ফটো উপলব্ধ
688 নাম : তুফানু ঘোষ মায়ের নাম: বর্না ঘোষ বাড়ির নং : 8/1 বয়স : 19 লিঙ্গ : পুরুষ	ILJ3259967	ফটো উপলব্ধ	689 নাম : বাদল প্রসাদ মায়ের নাম: পিঙ্কি দেবী প্রসাদ বাড়ির নং : 9/1/4 বয়স : 20 লিঙ্গ : পুরুষ	ILJ3261161	ফটো উপলব্ধ	690 নাম : সুলেখা দাস স্বামীর নাম: ছোটো দাস বাড়ির নং : 12/1 বয়স : 29 লিঙ্গ : মহিলা	ILJ3272754	ফটো উপলব্ধ

691	ILJ3279072
নাম : অংতোরিক ঘোষ মায়ের নাম: মৌমিতা ঘোষ বাড়ির নং : 16/এইচ/4এ, বয়স : 20 লিঙ্গ : পুরুষ	ফটো উপলব্ধ

692	GGC3791993
নাম : মিনতি কীর্তিনিয়া পিতার নাম: হরিপদ কির্ত্তনীয়া বাড়ির নং : 4বি বয়স : 39 লিঙ্গ : মহিলা	ফটো উপলব্ধ

1- সংযোজন তালিকা 1 (01-01-2026 28-02-2026)

693	1	ILJ3284510	নাম : অনিন্দ পোদ্দার মায়ের নাম: সুনিতা পোদ্দার বাড়ির নং : 13/এইচ/4 বয়স : 18 লিঙ্গ : পুরুষ	ফটো উপলব্ধ	694	1	ILJ3286283	নাম : সোমা দাস পিতার নাম: বিশ্বনাথ দাস বাড়ির নং : 7 বয়স : 39 লিঙ্গ : মহিলা	ফটো উপলব্ধ	695	1	ILJ3286358	নাম : ঋতিকা দত্ত পিতার নাম: জয়ন্ত দত্ত বাড়ির নং : 9/1বি বয়স : 19 লিঙ্গ : মহিলা	ফটো উপলব্ধ
696	1	ILJ3289378	নাম : কণিকা শীল স্বামীর নাম: গণেশ শীল বাড়ির নং : 16/3 বয়স : 33 লিঙ্গ : মহিলা	ফটো উপলব্ধ	697	1	ILJ3297421	নাম : রাখী মাইতি স্বামীর নাম: সায়ন মাইতি বাড়ির নং : 9/1 বয়স : 29 লিঙ্গ : মহিলা	ফটো উপলব্ধ	698	1	ILJ3297678	নাম : শিখা দাস স্বামীর নাম: বিশ্বনাথ দাস বাড়ির নং : 12/1 বয়স : 51 লিঙ্গ : মহিলা	ফটো উপলব্ধ
699	1	ILJ3300555	নাম : রিয়ন দাস পিতার নাম: নিতাই দাস বাড়ির নং : 9/1বি বয়স : 20 লিঙ্গ : পুরুষ	ফটো উপলব্ধ	700	1	ILJ3304730	নাম : অশোক সাহা পিতার নাম: গণেশ চন্দ্র সাহা বাড়ির নং : 11/2এ বয়স : 59 লিঙ্গ : পুরুষ	ফটো উপলব্ধ	701	1	ILJ3309366	নাম : তৃষা দাস পিতার নাম: সমীর দাস বাড়ির নং : 16/4/এ বয়স : 20 লিঙ্গ : মহিলা	ফটো উপলব্ধ
702	1	ILJ3315926	নাম : রাখী দাস স্বামীর নাম: সঞ্জয় দাস বাড়ির নং : ৮. বয়স : 48 লিঙ্গ : মহিলা	ফটো উপলব্ধ	703	1	ILJ3317823	নাম : অর্ঘ্যদীপ সেন পিতার নাম: তপন সেন বাড়ির নং : 9/3 বয়স : 19 লিঙ্গ : পুরুষ	ফটো উপলব্ধ	704	1	ILJ3320165	নাম : সুরজিৎ দাস পিতার নাম: স্বপন দাস বাড়ির নং : 12/1 বয়স : 21 লিঙ্গ : পুরুষ	ফটো উপলব্ধ
705	1	ILJ3321122	নাম : ঐশ্বীক বিশ্বাস পিতার নাম: অলোক বিশ্বাস বাড়ির নং : 13/এইচ/2 বয়স : 18 লিঙ্গ : পুরুষ	ফটো উপলব্ধ	706	1	ILJ3321577	নাম : ঋতিকা পাল পিতার নাম: রাজু পাল বাড়ির নং : 8/এ বয়স : 21 লিঙ্গ : মহিলা	ফটো উপলব্ধ					

নির্বাচক সংখ্যার সারসংক্ষেপ :

A) নির্বাচকের সংখ্যা :

	নির্বাচক তালিকার প্রকৃতি	নির্বাচক তালিকার পরিচিতি :	নির্বাচকের সংখ্যা :				
			পুরুষ	মহিলা	তৃতীয় লিঙ্গ	মোট	
I	মূল তালিকা	মূল তালিকা	বিশেষ নিবিড় সংশোধনী ২০২৬-এর চূড়ান্ত ভোটার তালিকা	346	346	0	692
II	1- সংযোজন তালিকা	সংযোজনী 1	বিশেষ সংক্ষিপ্ত সংশোধন 2026	6	8	0	14
III	2- বিয়োজন তালিকা	সংযোজনী 1	বিশেষ সংক্ষিপ্ত সংশোধন 2026	0	0	0	0
IV	'লিঙ্গ ক্ষেত্রের' পরিবর্তনের কারণে পার্থক্য			0	0	0	0
নির্বাচকের মোট সংখ্যা (I+II-III+IV)				352	354	0	706

B) ক্রটি সংশোধনের সংখ্যা :

নির্বাচক তালিকার প্রকৃতি	নির্বাচক তালিকার পরিচিতি :	ক্রটি সংশোধনের সংখ্যা :
সংযোজনী 1	বিশেষ সংক্ষিপ্ত সংশোধন 2026	8

নির্বাচক নিবন্ধন আধিকারিকের স্বাক্ষর

E-মৃত, S-স্থানান্তরিত, R-একাধিকবার অন্তর্ভুক্ত, M-নিখোঁজ, Q-যোগ্য নহে