

নির্বাচক তালিকা 2026 S25 পশ্চিমবঙ্গ

বিধানসভা নির্বাচনক্ষেত্রের নং, নাম ও সংরক্ষণের স্থিতি : 165 - জোড়া সাঁকো (সাধারণ)		অংশ নং : 12																			
বিধানসভা নির্বাচনক্ষেত্রটি যে লোকসভা নির্বাচনক্ষেত্রের / ক্ষেত্রসমূহের অন্তর্ভুক্ত তার নং, নাম ও সংরক্ষণ স্থিতি : 24 - কলকাতা উত্তর (সাধারণ)																					
1. সংশোধনের পূর্ণ বিবরণ																					
সংশোধনের বৎসর :	2026	নির্বাচক তালিকার পরিচিতি :																			
ভিত্তি তারিখ :	01-01-2026	বিশেষ নিবিড় সংশোধনী ২০২৬-এর চূড়ান্ত ভোটার তালিকা																			
সংশোধনের প্রকৃতি :	বিশেষ নিবিড় সংশোধনী 2026																				
প্রকাশনার তারিখ :	28-02-2026																				
2. অংশ ও নির্বাচনী এলাকার পূর্ণ বিবরণ :																					
অংশের ভাগ নং ও নাম :																					
1-কালাকার স্ট্রীট		<table style="width: 100%; border-collapse: collapse;"> <tr> <td style="width: 60%;">প্রধান শহর/গ্রাম</td> <td>: কলকাতা মিউনিসিপাল কর্পোরেশন</td> </tr> <tr> <td>ওয়ার্ড</td> <td>: 022</td> </tr> <tr> <td>থানা</td> <td>: পোস্তা</td> </tr> <tr> <td>গ্রাম পঞ্চগয়েত</td> <td>:</td> </tr> <tr> <td>ব্লক</td> <td>:</td> </tr> <tr> <td>মহকুমা</td> <td>:</td> </tr> <tr> <td>জেলা</td> <td>: কলকাতা উত্তর</td> </tr> <tr> <td>পিন</td> <td>: 700007</td> </tr> </table>				প্রধান শহর/গ্রাম	: কলকাতা মিউনিসিপাল কর্পোরেশন	ওয়ার্ড	: 022	থানা	: পোস্তা	গ্রাম পঞ্চগয়েত	:	ব্লক	:	মহকুমা	:	জেলা	: কলকাতা উত্তর	পিন	: 700007
প্রধান শহর/গ্রাম	: কলকাতা মিউনিসিপাল কর্পোরেশন																				
ওয়ার্ড	: 022																				
থানা	: পোস্তা																				
গ্রাম পঞ্চগয়েত	:																				
ব্লক	:																				
মহকুমা	:																				
জেলা	: কলকাতা উত্তর																				
পিন	: 700007																				
3. ভোট গ্রহন কেন্দ্রের পূর্ণ বিবরণ :																					
ভোট গ্রহন কেন্দ্রের নং, নাম :		ভোট গ্রহন কেন্দ্রের শ্রেণী :		শহরাঞ্চল																	
12 - মাহেশ্বরী বালিকা বিদ্যালয়		এই অংশে সহায়ক ভোটগ্রহন কেন্দ্রের সংখ্যা		0																	
ভোট গ্রহন কেন্দ্রের ঠিকানা :		:																			
মাহেশ্বরী বালিকা বিদ্যালয়, রুম-৬, ৪,শোভারাম বসাক স্ট্রীট,কলকাতা-৭																					
4. নির্বাচকের সংখ্যা :																					
প্রথম ক্রমিক নং	শেষ ক্রমিক নং	মোট সংখ্যা																			
		পুরুষ	মহিলা	তৃতীয় লিঙ্গ	মোট																
1	319	176	139	0	315																

নির্বাচক নিবন্ধন আধিকারিকের স্বাক্ষর

Nazri Naksha

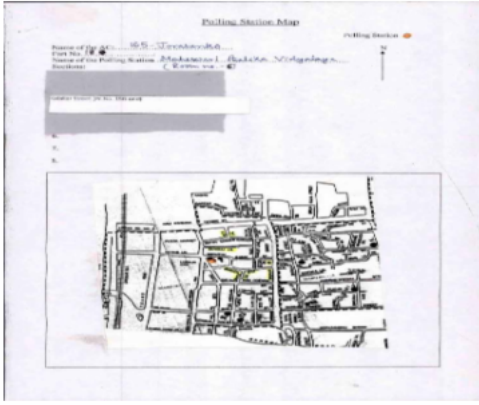

Google Map View



Polling Station Building Front View



Polling Station Front View



Cad View

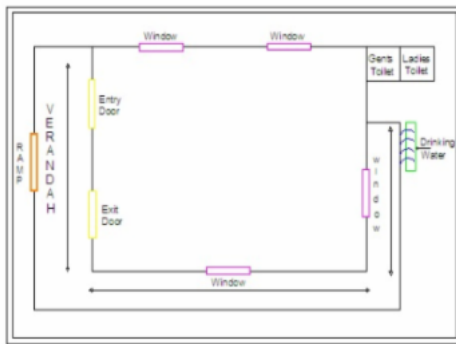

Key MAP View

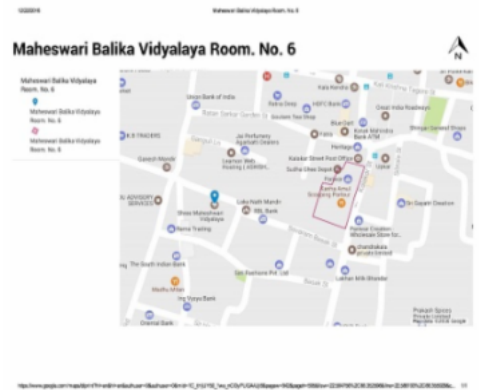

1 নাম : সংস্কার জৈন মায়ের নাম: সুবিতা জৈন বাড়ির নং : 4ঠ ফ.লুর, 23/বী বয়স : 24 লিঙ্গ : পুরুষ	YMQ3121043 ফটো উপলব্ধ	2 নাম : মেঘা আগরওয়াল পিতার নাম: রতন কুমার আগরওয়াল বাড়ির নং : 14 বয়স : 39 লিঙ্গ : মহিলা	YMQ1376730 ফটো উপলব্ধ	3 নাম : রঞ্জনা আগরওয়াল পিতার নাম: রামবল্লভ বুধিয়া বাড়ির নং : 15B বয়স : 53 লিঙ্গ : মহিলা	YMQ1517051 ফটো উপলব্ধ
4 নাম : টুইঙ্কল আগরওয়াল পিতার নাম: কৈলাশ নাথ আগরওয়াল বাড়ির নং : 15B বয়স : 33 লিঙ্গ : মহিলা	YMQ2324267 ফটো উপলব্ধ	5 নাম : তারা বিহানী স্বামীর নাম: নওল কিশোর বিহানী বাড়ির নং : 15B বয়স : 54 লিঙ্গ : মহিলা	YMQ2324291 ফটো উপলব্ধ	6 নাম : রাধিকা বিহানী পিতার নাম: কমল কিশোর বিহানী বাড়ির নং : 15B বয়স : 37 লিঙ্গ : মহিলা	DPD2315489 ফটো উপলব্ধ
7 নাম : অমিত বিহানী পিতার নাম: কমল বিহানী বাড়ির নং : 15B বয়স : 35 লিঙ্গ : পুরুষ	YMQ1517093 ফটো উপলব্ধ	8 নাম : দেবাংশ বিহানী পিতার নাম: নওল কিশোর বিহানী বাড়ির নং : 15 B বয়স : 27 লিঙ্গ : পুরুষ	YMQ2989903 ফটো উপলব্ধ	9 নাম : বন্দনা বিহানী পিতার নাম: সঞ্জয় বিহানী বাড়ির নং : 15B বয়স : 25 লিঙ্গ : মহিলা	YMQ2986917 ফটো উপলব্ধ
10 নাম : ভগবতি পদ . চমড়িয়া পিতার নাম: আশারাম চমড়িয়া বাড়ির নং : 15B বয়স : 76 লিঙ্গ : পুরুষ	WB/21/142/357520 ফটো উপলব্ধ	11 নাম : সুমীত কুমার চমড়িয়া পিতার নাম: ভগওতী প্রসাদ চমড়িয়া বাড়ির নং : 15B বয়স : 47 লিঙ্গ : পুরুষ	DPD2073500 ফটো উপলব্ধ	12 নাম : বীজয় ক্র . ছঙ্গনী পিতার নাম: কিশণ ললজী ছঙ্গনী বাড়ির নং : 15B বয়স : 51 লিঙ্গ : পুরুষ	DPD0755098 ফটো উপলব্ধ
13 নাম : সন্তোষ দামানী স্বামীর নাম: মনমোহন দামানী বাড়ির নং : 15 B বয়স : 55 লিঙ্গ : মহিলা	WB/21/142/357378 ফটো উপলব্ধ	14 নাম : আকাজা দামানী পিতার নাম: মনমোহন দামানী বাড়ির নং : 15B বয়স : 28 লিঙ্গ : মহিলা	YMQ2927598 ফটো উপলব্ধ	15 নাম : সঙ্গীতা কাব্বনি স্বামীর নাম: মনমোহন কাব্বনি বাড়ির নং : 15 বি বয়স : 40 লিঙ্গ : মহিলা	YMQ3005410 ফটো উপলব্ধ
16 নাম : গিরি রজ কোঠারী পিতার নাম: দেও রতন কোঠারী বাড়ির নং : 15বী বয়স : 54 লিঙ্গ : পুরুষ	DPD1747427 ফটো উপলব্ধ	17 নাম : ব্রিজেশ কোঠারী পিতার নাম: গোবিন্দ দাস কোঠারী বাড়ির নং : 15B বয়স : 40 লিঙ্গ : পুরুষ	YMQ1517010 ফটো উপলব্ধ	18 নাম : খুশি কোঠারী পিতার নাম: গিরিরাজ কোঠারী বাড়ির নং : 15বী বয়স : 23 লিঙ্গ : মহিলা	YMQ3170792 ফটো উপলব্ধ
19 নাম : হেমলতা মাল স্বামীর নাম: কিশোর কুমার মাল বাড়ির নং : 15B বয়স : 39 লিঙ্গ : মহিলা	YMQ2102150 ফটো উপলব্ধ	20 নাম : উমেশ পাণ্ডে পিতার নাম: গোপীনাথ পাণ্ডে বাড়ির নং : 15B বয়স : 50 লিঙ্গ : পুরুষ	YMQ2324374 ফটো উপলব্ধ	21 নাম : অনিতা পটোয়া স্বামীর নাম: রাকেশ কুমার পটোয়া বাড়ির নং : 15বি বয়স : 44 লিঙ্গ : মহিলা	YMQ3170719 ফটো উপলব্ধ
22 নাম : খুশি পটোয়া পিতার নাম: রাকেশ পটোয়া বাড়ির নং : 15বী বয়স : 21 লিঙ্গ : মহিলা	YMQ3170826 ফটো উপলব্ধ	23 নাম : প্রীতি প্রসাদ পিতার নাম: শেষনাথ প্রসাদ বাড়ির নং : 15B বয়স : 34 লিঙ্গ : মহিলা	YMQ1517036 ফটো উপলব্ধ	24 নাম : ডলি প্রসাদ পিতার নাম: শেষ নাথ প্রসাদ বাড়ির নং : 15B বয়স : 33 লিঙ্গ : মহিলা	YMQ2324168 ফটো উপলব্ধ
25 নাম : শ্যাম সুন্দর রাথী পিতার নাম: বংশী লাল রাথী বাড়ির নং : 15B বয়স : 71 লিঙ্গ : পুরুষ	YMQ2845535 ফটো উপলব্ধ	26 নাম : অভিষেক রাঠি পিতার নাম: শ্যামসুন্দর রাঠি বাড়ির নং : 15B বয়স : 44 লিঙ্গ : পুরুষ	YMQ2324184 ফটো উপলব্ধ	27 নাম : নয়ন রাঠি পিতার নাম: রাজেশ কুমার রাঠি বাড়ির নং : 15B বয়স : 26 লিঙ্গ : পুরুষ	YMQ2955847 ফটো উপলব্ধ
28 নাম : রিণ্টু দেবী রায় স্বামীর নাম: মৃত্যুঞ্জয় রায় বাড়ির নং : 15B বয়স : 42 লিঙ্গ : মহিলা	YMQ2907897 ফটো উপলব্ধ	29 নাম : মধুসুদন শর্মা পিতার নাম: ভগি রথ শর্মা বাড়ির নং : 15B বয়স : 60 লিঙ্গ : পুরুষ	DPD1725597 ফটো উপলব্ধ	30 নাম : প্রেমলতা শর্মা স্বামীর নাম: মধুসুদন শর্মা বাড়ির নং : 15B বয়স : 53 লিঙ্গ : মহিলা	YMQ2324275 ফটো উপলব্ধ

31	YMQ3058682	ফটো উপলব্ধ	32	YMQ3121480	ফটো উপলব্ধ	33	WB/21/142/357551	ফটো উপলব্ধ
নাম : হিতেশ শর্মা পিতার নাম: প্রব ডিও কুমার শর্মা বাড়ির নং : 15/বী বয়স : 25 লিঙ্গ : পুরুষ			নাম : যুবরাজ শর্মা পিতার নাম: দুরদেব কুমার শর্মা বাড়ির নং : 15/বী বয়স : 24 লিঙ্গ : পুরুষ			নাম : ব্রিজ মোহন তিওয়ারী পিতার নাম: কিষান লাল তিওয়ারী বাড়ির নং : 15B বয়স : 59 লিঙ্গ : পুরুষ		
34	WB/21/142/357160	ফটো উপলব্ধ	Q 35	YMQ2324226	ফটো উপলব্ধ	36	YMQ2324218	ফটো উপলব্ধ
নাম : শ্রী মোহন তিওয়ারী পিতার নাম: কিষান লাল তিওয়ারী বাড়ির নং : 15B বয়স : 57 লিঙ্গ : পুরুষ			নাম : বীনা দেবী তিওয়ারী স্বামীর নাম: শ্রী মোহন তিওয়ারী বাড়ির নং : 15B বয়স : 50 লিঙ্গ : মহিলা			নাম : পুষ্পা দেবী তিওয়ারী স্বামীর নাম: ব্রিজ মোহন তিওয়ারী বাড়ির নং : 15B বয়স : 49 লিঙ্গ : মহিলা		
37	YMQ2324341	ফটো উপলব্ধ	Q 38	YMQ2324234	ফটো উপলব্ধ	39	YMQ2324333	ফটো উপলব্ধ
নাম : কপিল দেও তেওয়ারী পিতার নাম: শঙ্কর লাল তেওয়ারী বাড়ির নং : 15B বয়স : 44 লিঙ্গ : পুরুষ			নাম : রীনা তিওয়ারী স্বামীর নাম: কৈলাশ তিওয়ারী বাড়ির নং : 15B বয়স : 43 লিঙ্গ : মহিলা			নাম : বিকাশ তেওয়ারী পিতার নাম: ঘনশ্যাম দাস তেওয়ারী বাড়ির নং : 15B বয়স : 39 লিঙ্গ : পুরুষ		
40	YMQ2722692	ফটো উপলব্ধ	Q 41	YMQ2895159	ফটো উপলব্ধ	42	YMQ3077617	ফটো উপলব্ধ
নাম : প্রাচী আগরওয়াল পিতার নাম: কৈলাশ নাথ আগরওয়াল বাড়ির নং : 15-B বয়স : 29 লিঙ্গ : মহিলা			নাম : শ্রেয়া আগরওয়াল মায়ের নাম: রঞ্জনা আগরওয়াল বাড়ির নং : 15-B বয়স : 28 লিঙ্গ : মহিলা			নাম : যশ আগরওয়াল পিতার নাম: কৈলাশ নাথ আগরওয়াল বাড়ির নং : 15-বি বয়স : 24 লিঙ্গ : পুরুষ		
43	YMQ2895167	ফটো উপলব্ধ	44	YMQ2895175	ফটো উপলব্ধ	45	YMQ2479525	ফটো উপলব্ধ
নাম : রাজেশ পাটওয়া পিতার নাম: রাম চন্দ্র পাটওয়া বাড়ির নং : 15-B বয়স : 51 লিঙ্গ : পুরুষ			নাম : সীমা রাঠী স্বামীর নাম: শ্যাম সুন্দর রাঠী বাড়ির নং : 15-B বয়স : 69 লিঙ্গ : মহিলা			নাম : মৃত্যুঞ্জয় রায় পিতার নাম: রামকরণ রায় বাড়ির নং : 15-B বয়স : 40 লিঙ্গ : পুরুষ		
46	YMQ2479541	ফটো উপলব্ধ	47	WM/21/142/357243	ফটো উপলব্ধ	48	YMQ2895209	ফটো উপলব্ধ
নাম : চন্দন কুমার রায় পিতার নাম: গনেশ রায় বাড়ির নং : 15-B বয়স : 33 লিঙ্গ : পুরুষ			নাম : মনোজ কুমার শর্মা পিতার নাম: দেব কিষান শর্মা বাড়ির নং : 15-B বয়স : 57 লিঙ্গ : পুরুষ			নাম : হিমাদ্রী শর্মা পিতার নাম: মনোজ কুমার শর্মা বাড়ির নং : 15-B বয়স : 28 লিঙ্গ : মহিলা		
49	YMQ2996916	ফটো উপলব্ধ	50	YMQ2071561	ফটো উপলব্ধ	51	DPD1938117	ফটো উপলব্ধ
নাম : অভুল শর্মা পিতার নাম: মধুসূদন শর্মা বাড়ির নং : 15/বি বয়স : 29 লিঙ্গ : পুরুষ			নাম : লক্ষী নারায়ন বাগরী পিতার নাম: শঙ্কর লাল বাগরী বাড়ির নং : 15/B বয়স : 61 লিঙ্গ : পুরুষ			নাম : জয়ন্তী দেবী কোটারী স্বামীর নাম: গিরি রজ রতন কোটারী বাড়ির নং : 15/বী বয়স : 46 লিঙ্গ : মহিলা		
52	YMQ2071579	ফটো উপলব্ধ	53	YMQ1515352	ফটো উপলব্ধ	54	YMQ2722643	ফটো উপলব্ধ
নাম : আদিত্যা মাল পিতার নাম: দাও লাল মাল বাড়ির নং : 15/B বয়স : 37 লিঙ্গ : পুরুষ			নাম : প্রীতি মোহতা পিতার নাম: প্রেম রতন মোহতা বাড়ির নং : 15/বি বয়স : 35 লিঙ্গ : মহিলা			নাম : গরিমা মুক্তা পিতার নাম: সুনিল মুক্তা বাড়ির নং : 15/B বয়স : 30 লিঙ্গ : মহিলা		
55	YMQ2722635	ফটো উপলব্ধ	56	DPD1795319	ফটো উপলব্ধ	57	YMQ2324317	ফটো উপলব্ধ
নাম : দিপিকা মুক্তা পিতার নাম: সুনিল মুক্তা বাড়ির নং : 15/B বয়স : 30 লিঙ্গ : মহিলা			নাম : জিতেন্দর ওঝা পিতার নাম: গনেশ দাস ওঝা বাড়ির নং : 15/B বয়স : 42 লিঙ্গ : পুরুষ			নাম : আশা দেবী ওঝা স্বামীর নাম: জিতেন্দর ওঝা বাড়ির নং : 15/B বয়স : 43 লিঙ্গ : মহিলা		
58	YMQ3170487	ফটো উপলব্ধ	59	YMQ1517002	ফটো উপলব্ধ	60	DPD2073518	ফটো উপলব্ধ
নাম : নারায়ণ ওঝা পিতার নাম: জিতেন্দর ওঝা বাড়ির নং : 15/বী বয়স : 22 লিঙ্গ : পুরুষ			নাম : রেখা পান্ডে স্বামীর নাম: উমেশ পান্ডে বাড়ির নং : 15/শ বয়স : 51 লিঙ্গ : মহিলা			নাম : বিশাল পুগলিয়া পিতার নাম: ঘনশ্যাম দাস পুগলিয়া বাড়ির নং : 15/B বয়স : 39 লিঙ্গ : পুরুষ		

61	YMQ2324283	ফটো উপলব্ধ	নাম : বিবেক শর্মা পিতার নাম: মধুসূদন শর্মা বাড়ির নং : 15/B বয়স : 31 লিঙ্গ : পুরুষ
62	YMQ2994325	ফটো উপলব্ধ	নাম : মুকুন শর্মা পিতার নাম: মনোজ কুমার শর্মা বাড়ির নং : 15-বী, 4ঠ. ফ্লোর বয়স : 26 লিঙ্গ : মহিলা
63	DPD1725753	ফটো উপলব্ধ	নাম : বিমলা বেহাণী স্বামীর নাম: গোর্ধন ডাস বিহানি বাড়ির নং : 15B/F/1 বয়স : 83 লিঙ্গ : মহিলা
64	WB/21/142/357251	ফটো উপলব্ধ	নাম : সরলা বিহানি স্বামীর নাম: বুদ্ধইদস বিহানি বাড়ির নং : 15B/F/1 বয়স : 69 লিঙ্গ : মহিলা
65	WB/21/142/357446	ফটো উপলব্ধ	নাম : কমল কিশোর বিহানি পিতার নাম: যুগল কিশোর বিহানি বাড়ির নং : 15B/F/1 বয়স : 67 লিঙ্গ : পুরুষ
66	WB/21/142/357250	ফটো উপলব্ধ	নাম : কঞ্চ বিহানি স্বামীর নাম: কমল কিশোর বিহানি বাড়ির নং : 15B/F/1 বয়স : 63 লিঙ্গ : মহিলা
67	WB/21/142/357223	ফটো উপলব্ধ	নাম : নওয়াল কিশোর বিহানি পিতার নাম: যুগল কিশোর বিহানি বাড়ির নং : 15B/F/1 বয়স : 59 লিঙ্গ : পুরুষ
68	DPD1544303	ফটো উপলব্ধ	নাম : বিমল বিহানি পিতার নাম: যুগল কিশোর বিহানি বাড়ির নং : 15B/F/1 বয়স : 57 লিঙ্গ : পুরুষ
69	WB/21/142/357124	ফটো উপলব্ধ	নাম : শুজিত কুমার বিহানি পিতার নাম: গোর্ধন ডাস বিহানি বাড়ির নং : 15B/F/1 বয়স : 54 লিঙ্গ : পুরুষ
70	WB/21/142/357107	ফটো উপলব্ধ	নাম : শঙ্কয় কুমার বিহানি পিতার নাম: বলদেও ডাস বিহানি বাড়ির নং : 15B/F/1 বয়স : 54 লিঙ্গ : পুরুষ
71	WB/21/142/357123	ফটো উপলব্ধ	নাম : মনজ কুমার বিহানি পিতার নাম: বলদেও ডাস বিহানি বাড়ির নং : 15B/F/1 বয়স : 50 লিঙ্গ : পুরুষ
72	DPD1725779	ফটো উপলব্ধ	নাম : অঞ্জু দেবী বিহানি স্বামীর নাম: শঙ্কয় কুমার বিহানি বাড়ির নং : 15B/F/1 বয়স : 48 লিঙ্গ : মহিলা
73	DPD2220556	ফটো উপলব্ধ	নাম : সুমন বিহানি স্বামীর নাম: মনজ কুমার বিহানি বাড়ির নং : 15B/F/1 বয়স : 47 লিঙ্গ : মহিলা
74	WB/21/142/357518	ফটো উপলব্ধ	নাম : জীতেন্দ্র চতুরবেদী পিতার নাম: পরমেশ্বর চতুরবেদী বাড়ির নং : 15B/F/1 বয়স : 71 লিঙ্গ : পুরুষ
75	WB/21/142/357253	ফটো উপলব্ধ	নাম : রেকা চতুরবেদী স্বামীর নাম: জীতেন্দ্র চতুরবেদী বাড়ির নং : 15B/F/1 বয়স : 67 লিঙ্গ : মহিলা
76	WB/21/142/357352	ফটো উপলব্ধ	নাম : কংহীযলল কলওয়ানী পিতার নাম: গোর্ধন কলওয়ানী বাড়ির নং : 15B/F/1 বয়স : 66 লিঙ্গ : পুরুষ
77	WB/21/142/357278	ফটো উপলব্ধ	নাম : লক্ষীদেবী কলওয়ানী স্বামীর নাম: কনহয়লল কলওয়ানী বাড়ির নং : 15B/F/1 বয়স : 63 লিঙ্গ : মহিলা
78	DPD1725845	ফটো উপলব্ধ	নাম : মধু কলওয়ানী পিতার নাম: কংহীযলল কলওয়ানী বাড়ির নং : 15B/F/1 বয়স : 48 লিঙ্গ : পুরুষ
79	WB/21/142/357268	ফটো উপলব্ধ	নাম : অশোক কুমার শুকলা পিতার নাম: বিশস্তর শুকলা বাড়ির নং : 15B/F/1 বয়স : 63 লিঙ্গ : পুরুষ
80	WB/21/142/357274	ফটো উপলব্ধ	নাম : সংদিয়া শুকলা স্বামীর নাম: অশোক ক্র শুকলা বাড়ির নং : 15B/F/1 বয়স : 59 লিঙ্গ : মহিলা
81	WB/21/142/357420	ফটো উপলব্ধ	নাম : রাজেশ কুমার রাঠি পিতার নাম: দুলাল রাঠি বাড়ির নং : 15B/F/2 বয়স : 57 লিঙ্গ : পুরুষ
82	WB/21/142/357201	ফটো উপলব্ধ	নাম : ঋসুষমা রঠি স্বামীর নাম: রজেশ ক্র রঠি বাড়ির নং : 15B/F/2 বয়স : 57 লিঙ্গ : মহিলা
83	WB/21/142/357379	ফটো উপলব্ধ	নাম : কান্ত দমানী স্বামীর নাম: বলদেও ডাস দমানী বাড়ির নং : 15B F-3 বয়স : 69 লিঙ্গ : মহিলা
84	YMQ2324358	ফটো উপলব্ধ	নাম : সৌরভ দামানি পিতার নাম: মনমোহন দামানি বাড়ির নং : 15B/F-3 বয়স : 33 লিঙ্গ : পুরুষ
85	YMQ2324366	ফটো উপলব্ধ	নাম : অনুষা দামানি পিতার নাম: মনমোহন দামানি বাড়ির নং : 15B/F-3 বয়স : 31 লিঙ্গ : মহিলা
86	WB/21/142/357098	ফটো উপলব্ধ	নাম : কৈলাশনাথ অগরওয়াল পিতার নাম: সবল রাম অগরওয়াল বাড়ির নং : 15B/F/3 বয়স : 60 লিঙ্গ : পুরুষ
87	WB/21/142/357480	ফটো উপলব্ধ	নাম : শুধা অগরওয়াল স্বামীর নাম: কাইলাশ নথ অগরওয়াল বাড়ির নং : 15B/F/3 বয়স : 55 লিঙ্গ : মহিলা
88	WB/21/142/357481	ফটো উপলব্ধ	নাম : সরজ চমড়িয়া স্বামীর নাম: ভগওতী প্দ . চমড়িয়া বাড়ির নং : 15B/F/3 বয়স : 69 লিঙ্গ : মহিলা
89	WB/21/142/357099	ফটো উপলব্ধ	নাম : মনমহন ডমনী পিতার নাম: দুলালী ডাস ডমনী বাড়ির নং : 15B/F/3 বয়স : 60 লিঙ্গ : পুরুষ
90	WB/21/142/357305	ফটো উপলব্ধ	নাম : চন্দা দেবী খেমকা স্বামীর নাম: বীশুখ খেমকা বাড়ির নং : 15B/F/3 বয়স : 72 লিঙ্গ : মহিলা

91 নাম : বীকাশ ক্র. খেমকা পিতার নাম: বীশ্বখ খেমকা বাড়ির নং : 15B/F/3 বয়স : 50 লিঙ্গ : পুরুষ	WB/21/142/357341	92 নাম : বীকাশ মল পিতার নাম: রমেশ কুমার মল বাড়ির নং : 15B/F/3 বয়স : 40 লিঙ্গ : পুরুষ	DPD1725944	93 নাম : সুনীল কুমার মুন্দ্র পিতার নাম: বগবন্দস মুন্দ্র বাড়ির নং : 15B/F/3 বয়স : 58 লিঙ্গ : পুরুষ	DPD2069946
94 নাম : রংজনা মুন্দ্র স্বামীর নাম: সুনীল কুমার মুন্দ্র বাড়ির নং : 15B/F/3 বয়স : 54 লিঙ্গ : মহিলা	DPD2069953	95 নাম : সিম্মি দাগা পিতার নাম: নাথিলাল মহেশ্বরী বাড়ির নং : 15B/F-4 বয়স : 45 লিঙ্গ : মহিলা	YMQ2324325	96 নাম : শান্তি দেবী শর্মা স্বামীর নাম: দেবকীশন শর্মা বাড়ির নং : 15B/F/4 বয়স : 81 লিঙ্গ : মহিলা	WB/21/142/357563
97 নাম : মীনা শর্মা স্বামীর নাম: মনোজ কুমার শর্মা বাড়ির নং : 15B/F/4 বয়স : 54 লিঙ্গ : মহিলা	WB/21/142/357244	98 নাম : গয়ত্রী দেবী ছঙ্গনী স্বামীর নাম: কিশনলাল ছঙ্গনী বাড়ির নং : 15B/F/5 বয়স : 83 লিঙ্গ : মহিলা	DPD1726041	99 নাম : রামদেও ছঙ্গনী পিতার নাম: দীশংলাল ছঙ্গনী বাড়ির নং : 15B/F/5 বয়স : 59 লিঙ্গ : পুরুষ	DPD1726058
100 নাম : গঁগা ছঙ্গনী পিতার নাম: রামদেও ছঙ্গনী বাড়ির নং : 15B/F/5 বয়স : 49 লিঙ্গ : মহিলা	DPD1726066	101 নাম : গোপাল ডাস ডাগা পিতার নাম: হুমমন্দস ডাগা বাড়ির নং : 15B/F/5 বয়স : 65 লিঙ্গ : পুরুষ	WB/21/142/357010	102 নাম : মধু ডাগা স্বামীর নাম: গোপাল ডাস ডাগা বাড়ির নং : 15B/F/5 বয়স : 60 লিঙ্গ : মহিলা	WB/21/142/357090
103 নাম : গিরধর ডাস ডাগা পিতার নাম: হুমমন্দস ডাগা বাড়ির নং : 15B/F/5 বয়স : 53 লিঙ্গ : পুরুষ	WB/21/142/357011	104 নাম : অলকা দাগা পিতার নাম: গোপাল দাস ডাগা বাড়ির নং : 15B/F/5 বয়স : 31 লিঙ্গ : মহিলা	YMQ2324259	105 নাম : কৈলাশ তিওয়ারি পিতার নাম: কিশনলাল তিয়ারী বাড়ির নং : 15B/F/5 বয়স : 51 লিঙ্গ : পুরুষ	YMQ3218260
106 নাম : অশোক ভগতা পিতার নাম: রশন ভগতা বাড়ির নং : 15B/F GR বয়স : 59 লিঙ্গ : পুরুষ	DPD0718021	107 নাম : প্রেম চাঁদ পতেশ্বরী পিতার নাম: গৌরী শঙ্কর পতেশ্বরী বাড়ির নং : 15B/F GR বয়স : 50 লিঙ্গ : পুরুষ	YMQ3246295	108 নাম : সঞ্জয় রায় পিতার নাম: রাম ভোজ রায় বাড়ির নং : 15B/F GR বয়স : 47 লিঙ্গ : পুরুষ	YMQ2845519
109 নাম : সত্য নারায়ণ পুগলিয়া পিতার নাম: কেদর নথ পুগলিয়া বাড়ির নং : 15B FL-2 বয়স : 81 লিঙ্গ : পুরুষ	WB/21/142/357493	110 নাম : শান্তি দেবী পুগলিয়া স্বামীর নাম: সত্য নারায়ণ পুগলিয়া বাড়ির নং : 15B FL-2 বয়স : 72 লিঙ্গ : মহিলা	WB/21/142/357015	111 নাম : মংজু পুগলিয়া স্বামীর নাম: ঘনশ্যাম পুগলিয়া বাড়ির নং : 15B FL-2 বয়স : 64 লিঙ্গ : মহিলা	WB/21/142/357436
112 নাম : জানোয়ার মহোত পিতার নাম: হরখেন্দ মহোত বাড়ির নং : 15B FL-4 বয়স : 80 লিঙ্গ : পুরুষ	WB/21/142/357455	113 নাম : অরুণ মাহনোট পিতার নাম: জানোয়ার লাল মহোত বাড়ির নং : 15B FL-4 বয়স : 48 লিঙ্গ : পুরুষ	DPD0713696	114 নাম : গোবীন্দ ডাস কোটারী পিতার নাম: রামদার্দস কোটারী বাড়ির নং : 15B FL-5 বয়স : 66 লিঙ্গ : পুরুষ	WB/21/142/357568
115 নাম : মানু রায় পিতার নাম: নিরু নারায়ণ রায় বাড়ির নং : 15B FL GR বয়স : 66 লিঙ্গ : পুরুষ	YMQ3174489	116 নাম : রেখা বুধিয়া স্বামীর নাম: সন্দিপ বুধিয়া বাড়ির নং : 16 বয়স : 53 লিঙ্গ : মহিলা	WB/21/142/357469	117 নাম : সান্ধী বুধিয়া পিতার নাম: সন্দিপ বুধিয়া বাড়ির নং : 16 বয়স : 30 লিঙ্গ : মহিলা	YMQ2479566
118 নাম : সার্থক ভূয়া পিতার নাম: সন্দিপ ভূয়া বাড়ির নং : 16 বয়স : 28 লিঙ্গ : পুরুষ	YMQ2845527	119 নাম : সিদ্ধার্থ চৌধুরী পিতার নাম: পবন কুমার চৌধুরী বাড়ির নং : 16 বয়স : 35 লিঙ্গ : পুরুষ	YMQ1517101	120 নাম : আশুতোষ চৌধুরী পিতার নাম: রমেশ কুমার চৌধুরী বাড়ির নং : 16 বয়স : 31 লিঙ্গ : পুরুষ	YMQ2324382

121	YMQ2324390	ফটো উপলব্ধ	122	YMQ1517119	ফটো উপলব্ধ	123	YMQ2324416	ফটো উপলব্ধ
নাম : কমলেশ কুমার মিশ্র পিতার নাম: জটা শঙ্কর মিশ্র বাড়ির নং : 16 বয়স : 45 লিঙ্গ : পুরুষ			নাম : ঈশান সরাওগি পিতার নাম: ওম প্রকাশ সারওয়াগী বাড়ির নং : 16 বয়স : 35 লিঙ্গ : পুরুষ			নাম : যোগেন্দ্র সিং পিতার নাম: রাজা রাম সিং বাড়ির নং : 16 বয়স : 64 লিঙ্গ : পুরুষ		
124	YMQ1517127	ফটো উপলব্ধ	125	YMQ2324408	ফটো উপলব্ধ	126	YMQ2324424	ফটো উপলব্ধ
নাম : শামসের সিং পিতার নাম: হরি শংকর সিং বাড়ির নং : 16 বয়স : 45 লিঙ্গ : পুরুষ			নাম : বন্দনা সিং স্বামীর নাম: শামসের সিং বাড়ির নং : 16 বয়স : 44 লিঙ্গ : মহিলা			নাম : যোগেশ সিং পিতার নাম: যোগেন্দ্র সিং বাড়ির নং : 16 বয়স : 32 লিঙ্গ : পুরুষ		
127	WB/21/142/357058	ফটো উপলব্ধ	128	WB/21/142/357599	ফটো উপলব্ধ	129	DPD2220572	ফটো উপলব্ধ
নাম : ওশ্ররকেশ সরবগী পিতার নাম: বনারসীলাল সরবগী বাড়ির নং : 16F/1 বয়স : 66 লিঙ্গ : পুরুষ			নাম : আশাদেবী সরবগী স্বামীর নাম: ওপ্রকাশ সরবগী বাড়ির নং : 16F/1 বয়স : 61 লিঙ্গ : মহিলা			নাম : ঋতু সরবগী পিতার নাম: ওপ্রকাশ সরবগী বাড়ির নং : 16F/1 বয়স : 37 লিঙ্গ : মহিলা		
130	YMQ3225869	ফটো উপলব্ধ	# 131	YMQ3225802	ফটো উপলব্ধ	132	YMQ3225877	ফটো উপলব্ধ
নাম : পবন কুমার চৌধুরী পিতার নাম: রঞ্জনশ্রবম চৌধুরী বাড়ির নং : 16F/2 বয়স : 66 লিঙ্গ : পুরুষ			নাম : রমেশ কুমার চৌধুরী পিতার নাম: রাধেশ্যাম চৌধুরী বাড়ির নং : 16F/2 বয়স : 64 লিঙ্গ : পুরুষ			নাম : অঙ্কা চৌধুরী পিতার নাম: রাধেশ্যাম চৌধুরী বাড়ির নং : 16F/2 বয়স : 61 লিঙ্গ : মহিলা		
133	YMQ3226156	ফটো উপলব্ধ	134	YMQ1348028	ফটো উপলব্ধ	135	YMQ1348036	ফটো উপলব্ধ
নাম : সংগিতা চৌধুরী স্বামীর নাম: পওন ক্র চৌধুরী বাড়ির নং : 16F/2 বয়স : 58 লিঙ্গ : মহিলা			নাম : ইয়ুধী চৌধুরী পিতার নাম: শারওয়ান কুমার চৌধুরী বাড়ির নং : 16F/2 বয়স : 38 লিঙ্গ : মহিলা			নাম : নুপুর চৌধুরী পিতার নাম: রমেশ কুমার চৌধুরী বাড়ির নং : 16F/2 বয়স : 37 লিঙ্গ : মহিলা		
136	YMQ3124088	ফটো উপলব্ধ	137	YMQ2608693	ফটো উপলব্ধ	138	WB/21/142/357492	ফটো উপলব্ধ
নাম : সৌরদীপ ঘোষ পিতার নাম: মদন ঘোষ বাড়ির নং : 18 বয়স : 25 লিঙ্গ : পুরুষ			নাম : অনিল কুমার পিতার নাম: বিষ্ণুদেও সিং বাড়ির নং : 21 বয়স : 59 লিঙ্গ : পুরুষ			নাম : দেওকী নন্দন ভোজক পিতার নাম: রবতমল ভোজক বাড়ির নং : 21 বয়স : 49 লিঙ্গ : পুরুষ		
139	YMQ2324465	ফটো উপলব্ধ	140	YMQ2907905	ফটো উপলব্ধ	141	YMQ3141561	ফটো উপলব্ধ
নাম : কোমল ভোজক স্বামীর নাম: দেবকী নন্দন ভোজক বাড়ির নং : 21 বয়স : 40 লিঙ্গ : মহিলা			নাম : শিবম চতুর্বেদী পিতার নাম: গোবিন্দ প্রসাদ চতুর্বেদী বাড়ির নং : 21 বয়স : 28 লিঙ্গ : পুরুষ			নাম : শিবানী চতুর্বেদী পিতার নাম: গোবিন্দ প্রসাদ চতুর্বেদী বাড়ির নং : 21 বয়স : 23 লিঙ্গ : মহিলা		
142	YMQ2722650	ফটো উপলব্ধ	143	YMQ1517143	ফটো উপলব্ধ	144	YMQ2324499	ফটো উপলব্ধ
নাম : প্রিয়ান্বিতা ছংগানী স্বামীর নাম: বিজয় কুমার ছংগানী বাড়ির নং : 21 বয়স : 41 লিঙ্গ : মহিলা			নাম : অজয় ছাঙ্গানী পিতার নাম: অশোক কুমার ছাঙ্গানী বাড়ির নং : 21 বয়স : 35 লিঙ্গ : পুরুষ			নাম : প্রেম কুমার ছংগানী পিতার নাম: দামোদর দাস ছংগানী বাড়ির নং : 21 বয়স : 34 লিঙ্গ : পুরুষ		
145	YMQ2479574	ফটো উপলব্ধ	146	YMQ3005386	ফটো উপলব্ধ	147	YMQ3119872	ফটো উপলব্ধ
নাম : সঞ্জয় কুমার ছাঙ্গানী পিতার নাম: ওমপ্রকাশ ছাঙ্গানী বাড়ির নং : 21 বয়স : 32 লিঙ্গ : পুরুষ			নাম : গোবিন্দ ছাঙ্গানী পিতার নাম: দামোদর দাস ছাঙ্গানী বাড়ির নং : 21 বয়স : 28 লিঙ্গ : পুরুষ			নাম : পূজা ছংগানী মায়ের নাম: বাসন্তী ছংগানী বাড়ির নং : 21 বয়স : 28 লিঙ্গ : মহিলা		
148	YMQ3005378	ফটো উপলব্ধ	149	YMQ1517150	ফটো উপলব্ধ	150	YMQ2324457	ফটো উপলব্ধ
নাম : গোপাল ছাঙ্গানী পিতার নাম: দামোদর দাস ছাঙ্গানী বাড়ির নং : 21 বয়স : 26 লিঙ্গ : পুরুষ			নাম : শ্যাম সুন্দর যোশী পিতার নাম: লক্ষ্মী নারায়ন যোশী বাড়ির নং : 21 বয়স : 35 লিঙ্গ : পুরুষ			নাম : রেনু কচবাল স্বামীর নাম: প্রদীপ কচবাল বাড়ির নং : 21 বয়স : 51 লিঙ্গ : মহিলা		

151	YMQ2324473	নাম : নরেশ কচবাল পিতার নাম: প্রদীপ কচবাল বাড়ির নং : 21 বয়স : 32 লিঙ্গ : পুরুষ	ফটো উপলব্ধ	152	YMQ2722619	নাম : ময়ঙ্ক কাছওয়াল পিতার নাম: প্রদীপ কাছওয়াল বাড়ির নং : 21 বয়স : 29 লিঙ্গ : পুরুষ	ফটো উপলব্ধ	153	YMQ2071595	নাম : শনতীস কুমার ওবা পিতার নাম: জমুনা দাস ওবা বাড়ির নং : 21 বয়স : 47 লিঙ্গ : পুরুষ	ফটো উপলব্ধ
154	YMQ3137379	নাম : বাবলি ওবা স্বামীর নাম: সন্তোষ কুমার ওবা বাড়ির নং : 21 বয়স : 40 লিঙ্গ : মহিলা	ফটো উপলব্ধ	155	YMQ3028602	নাম : কেশব ওবা পিতার নাম: আশারাম ওবা বাড়ির নং : 21 বয়স : 26 লিঙ্গ : পুরুষ	ফটো উপলব্ধ	156	YMQ3027844	নাম : মাধব ওবা পিতার নাম: আশারাম ওবা বাড়ির নং : 21 বয়স : 24 লিঙ্গ : পুরুষ	ফটো উপলব্ধ
157	YMQ2324515	নাম : কাশীনাথ পাণ্ডে পিতার নাম: হিরামনি পাণ্ডে বাড়ির নং : 21 বয়স : 58 লিঙ্গ : পুরুষ	ফটো উপলব্ধ	158	YMQ2601961	নাম : অরুণ কুমার পাণ্ডে পিতার নাম: সূর্যমনি পাণ্ডে বাড়ির নং : 21 বয়স : 46 লিঙ্গ : পুরুষ	ফটো উপলব্ধ	159	YMQ2324507	নাম : নরেন্দ্র পাণ্ডে পিতার নাম: কাশীনাথ পাণ্ডে বাড়ির নং : 21 বয়স : 34 লিঙ্গ : পুরুষ	ফটো উপলব্ধ
160	YMQ2324523	নাম : নরেন্দ্র সাহাল পিতার নাম: প্রবীণ সাহাল বাড়ির নং : 21 বয়স : 35 লিঙ্গ : পুরুষ	ফটো উপলব্ধ	161	YMQ2324481	নাম : চন্দ্রকান্ত সাহাল পিতার নাম: নবীন কুমার সাহাল বাড়ির নং : 21 বয়স : 31 লিঙ্গ : পুরুষ	ফটো উপলব্ধ	162	YMQ2479582	নাম : বিজয় কুমার শর্মা পিতার নাম: রামেশ্বর শর্মা বাড়ির নং : 21 বয়স : 58 লিঙ্গ : পুরুষ	ফটো উপলব্ধ
163	YMQ2989135	নাম : মোহন শর্মা পিতার নাম: বিজয় শর্মা বাড়ির নং : 21 বয়স : 29 লিঙ্গ : পুরুষ	ফটো উপলব্ধ	164	YMQ2991610	নাম : কুমকুম শর্মা পিতার নাম: বিজয় শর্মা বাড়ির নং : 21 বয়স : 25 লিঙ্গ : মহিলা	ফটো উপলব্ধ	165	YMQ1517184	নাম : বদ্রী নারায়ণ উপাধ্যায় পিতার নাম: রাজ কুমার উপাধ্যায় বাড়ির নং : 21 বয়স : 37 লিঙ্গ : পুরুষ	ফটো উপলব্ধ
166	YMQ3077666	নাম : বরখা উপাধ্যায় স্বামীর নাম: বদরী নারায়ণ উপাধ্যায় বাড়ির নং : 21 বয়স : 31 লিঙ্গ : মহিলা	ফটো উপলব্ধ	167	WB/21/142/357132	নাম : গোবিন্দ পদ . চতুরবেদী পিতার নাম: মহেন্দ্র নথ চতুরবেদী বাড়ির নং : 21F/1 বয়স : 57 লিঙ্গ : পুরুষ	ফটো উপলব্ধ	168	DPD2220598	নাম : মংজু চতুরবেদী স্বামীর নাম: গোবিন্দ পদ চতুরবেদী বাড়ির নং : 21F/1 বয়স : 52 লিঙ্গ : মহিলা	ফটো উপলব্ধ
169	WB/21/142/357464	নাম : অশোক কুমার ছগনী পিতার নাম: গৌরিশংকর ছগনী বাড়ির নং : 21F/1 বয়স : 66 লিঙ্গ : পুরুষ	ফটো উপলব্ধ	170	WB/21/142/357465	নাম : প্রমীলদেবী ছগনী স্বামীর নাম: অশোক ক্র . ছগনী বাড়ির নং : 21F/1 বয়স : 61 লিঙ্গ : মহিলা	ফটো উপলব্ধ	171	WB/21/142/357127	নাম : ওপ্রকাশ ছগনী পিতার নাম: গৌরিশংকর ছগনী বাড়ির নং : 21F/1 বয়স : 57 লিঙ্গ : পুরুষ	ফটো উপলব্ধ
172	WB/21/142/357239	নাম : শকুনতলা ছগনী স্বামীর নাম: দমদর ডাস ছগনী বাড়ির নং : 21F/1 বয়স : 57 লিঙ্গ : মহিলা	ফটো উপলব্ধ	173	WB/21/142/357126	নাম : বসন্তি ছগনী স্বামীর নাম: ওপ্রকাশ ছগনী বাড়ির নং : 21F/1 বয়স : 55 লিঙ্গ : মহিলা	ফটো উপলব্ধ	174	DPD1726777	নাম : বীজয় কুমার ছগনী পিতার নাম: অশোক কুমার ছগনী বাড়ির নং : 21F/1 বয়স : 43 লিঙ্গ : পুরুষ	ফটো উপলব্ধ
175	WB/21/142/357280	নাম : আশারাম ডৌবা পিতার নাম: জমুনা ডাস ডৌবা বাড়ির নং : 21F/2 বয়স : 54 লিঙ্গ : পুরুষ	ফটো উপলব্ধ	176	WB/21/142/357512	নাম : সুমন ডৌবা স্বামীর নাম: আশারাম ডৌবা বাড়ির নং : 21F/2 বয়স : 50 লিঙ্গ : মহিলা	ফটো উপলব্ধ	177	WB/21/142/357384	নাম : বলদেও ডাস ডৌবা পিতার নাম: জমুনা ডাস ডৌবা বাড়ির নং : 21F/2 বয়স : 49 লিঙ্গ : পুরুষ	ফটো উপলব্ধ
178	WB/21/142/357176	নাম : প্রবিন সহল পিতার নাম: রাধেশ্যাম সহল বাড়ির নং : 21F/3 বয়স : 65 লিঙ্গ : পুরুষ	ফটো উপলব্ধ	179	WB/21/142/357263	নাম : নবিন সহল পিতার নাম: রাধেশ্যাম সহল বাড়ির নং : 21F/3 বয়স : 63 লিঙ্গ : পুরুষ	ফটো উপলব্ধ	180	YMQ3215811	নাম : রঞ্জনা সহল স্বামীর নাম: নবীন সহল বাড়ির নং : 21 বয়স : 58 লিঙ্গ : মহিলা	ফটো উপলব্ধ

181 নাম : কিশান যোশী পিতার নাম: লক্ষ্মী নারায়ণ যোশী বাড়ির নং : 21F/4 বয়স : 41 লিঙ্গ : পুরুষ	YMQ0069799 ফটো উপলব্ধ	182 নাম : বালকৃষ্ণ যোশী পিতার নাম: লক্ষ্মী নারায়ণ যোশী বাড়ির নং : 21F/4 বয়স : 37 লিঙ্গ : পুরুষ	YMQ0069807 ফটো উপলব্ধ	183 নাম : প্রদীপ কুমার কচল পিতার নাম: বনওয়ারীলাল কচল বাড়ির নং : 21F/4 বয়স : 58 লিঙ্গ : পুরুষ	WB/21/142/357491 ফটো উপলব্ধ
184 নাম : গিতা দেবী মিশ্র স্বামীর নাম: শীবকুমার মিশ্র বাড়ির নং : 21F/4 বয়স : 89 লিঙ্গ : মহিলা	WB/21/142/357084 ফটো উপলব্ধ	185 নাম : সুভাষ শর্মা পিতার নাম: রামেশ্বর শর্মা বাড়ির নং : 21F/4 বয়স : 53 লিঙ্গ : পুরুষ	WB/21/142/357136 ফটো উপলব্ধ	186 নাম : সুমীত শর্মা পিতার নাম: কাশী প্রসাদ শর্মা বাড়ির নং : 21F/4 বয়স : 52 লিঙ্গ : পুরুষ	DPD1726892 ফটো উপলব্ধ
187 নাম : রাজ কুমার ওবা পিতার নাম: হরি কিষন ওবা বাড়ির নং : 22 বয়স : 63 লিঙ্গ : পুরুষ	YMQ2722684 ফটো উপলব্ধ	188 নাম : সন্তোষ দেবী ওবা স্বামীর নাম: রাজ কুমার ওবা বাড়ির নং : 22 বয়স : 61 লিঙ্গ : মহিলা	YMQ2722676 ফটো উপলব্ধ	189 নাম : প্রেমলতা ওবা স্বামীর নাম: সীতারাম ওবা বাড়ির নং : 22 বয়স : 43 লিঙ্গ : মহিলা	YMQ2479624 ফটো উপলব্ধ
190 নাম : লক্ষ্মন ওবা পিতার নাম: রাজ কুমার ওবা বাড়ির নং : 22 বয়স : 40 লিঙ্গ : পুরুষ	YMQ1517200 ফটো উপলব্ধ	191 নাম : সুনিতা ওবা স্বামীর নাম: লক্ষ্মন ওবা বাড়ির নং : 22 বয়স : 40 লিঙ্গ : মহিলা	YMQ2722668 ফটো উপলব্ধ	192 নাম : প্রেমলতা শর্মা স্বামীর নাম: অশোক কুমার শর্মা বাড়ির নং : 22, 4র্থ এফ এল বয়স : 52 লিঙ্গ : মহিলা	YMQ3065661 ফটো উপলব্ধ
193 নাম : রাজকুমার বাজোরিয়া পিতার নাম: ভগবানদাস বাজোরিয়া বাড়ির নং : 22F/1 বয়স : 67 লিঙ্গ : পুরুষ	WB/21/142/357207 ফটো উপলব্ধ	194 নাম : নির্মলা বাজোরিয়া স্বামীর নাম: রজ কুমার বাজোরিয়া বাড়ির নং : 22F/1 বয়স : 61 লিঙ্গ : মহিলা	WB/21/142/357215 ফটো উপলব্ধ	195 নাম : শিও রাম গুপ্তা মায়ের নাম: সতীং দেবী গুপ্তা বাড়ির নং : 22F/1 বয়স : 51 লিঙ্গ : পুরুষ	DPD0688321 ফটো উপলব্ধ
196 নাম : দেওকিয়ান রঠি পিতার নাম: অঞ্জ রাম রঠি বাড়ির নং : 22F/1 বয়স : 83 লিঙ্গ : পুরুষ	WB/21/142/357556 ফটো উপলব্ধ	197 নাম : রমেশ কুমার রঠি পিতার নাম: গণপত লাল রঠি বাড়ির নং : 22F/1 বয়স : 48 লিঙ্গ : পুরুষ	DPD1936186 ফটো উপলব্ধ	198 নাম : বিণা রঠি স্বামীর নাম: রমেশ কুমার রঠি বাড়ির নং : 22F/1 বয়স : 41 লিঙ্গ : মহিলা	DPD1936194 ফটো উপলব্ধ
199 নাম : রমেশ কুমার সহল পিতার নাম: মঞ্জুতু রাম সহল বাড়ির নং : 22F/1 বয়স : 52 লিঙ্গ : পুরুষ	WB/21/142/357519 ফটো উপলব্ধ	200 নাম : কুসুম দেবী টোডি স্বামীর নাম: মুরারীলাল টোডি বাড়ির নং : 22F/1 বয়স : 65 লিঙ্গ : মহিলা	DPD0688875 ফটো উপলব্ধ	201 নাম : মুরতীলল টোডি পিতার নাম: ঈমো শঙ্কর টোডি বাড়ির নং : 22F/1 বয়স : 64 লিঙ্গ : পুরুষ	WB/21/142/357463 ফটো উপলব্ধ
202 নাম : প্রকাশ টোডি পিতার নাম: মুরারী লাল টোডি বাড়ির নং : 22F/1 বয়স : 43 লিঙ্গ : পুরুষ	DPD1936145 ফটো উপলব্ধ	203 নাম : সান্ধী শর্মা পিতার নাম: বজ্রনা লাল শর্মা বাড়ির নং : 22, এফ/3 বয়স : 27 লিঙ্গ : মহিলা	YMQ3183175 ফটো উপলব্ধ	204 নাম : দেবশ্রী গঙ্গোপাধ্যায় শর্মা স্বামীর নাম: প্রশান্ত শর্মা বাড়ির নং : 22, এফ/3 বয়স : 44 লিঙ্গ : মহিলা	YMQ3049392 ফটো উপলব্ধ
205 নাম : মধু শর্মা স্বামীর নাম: শশি শর্মা বাড়ির নং : 22F/3 বয়স : 63 লিঙ্গ : মহিলা	WB/21/142/357499 ফটো উপলব্ধ	206 নাম : বজরং লাল শর্মা পিতার নাম: শংকর লাল শর্মা বাড়ির নং : 22F/3 বয়স : 49 লিঙ্গ : পুরুষ	YMQ3177060 ফটো উপলব্ধ	207 নাম : কচন শর্মা স্বামীর নাম: বজরং শর্মা বাড়ির নং : 22F/3 বয়স : 49 লিঙ্গ : মহিলা	DPD1936228 ফটো উপলব্ধ
208 নাম : প্রশান্ত শর্মা মায়ের নাম: মধু শর্মা বাড়ির নং : 22F/3 বয়স : 46 লিঙ্গ : পুরুষ	DPD1547595 ফটো উপলব্ধ	209 নাম : রাজেন্দ্র বড়ী পিতার নাম: ভিক্রম চাঁদ বড়ী বাড়ির নং : 22F/4 বয়স : 66 লিঙ্গ : পুরুষ	YMQ3248986 ফটো উপলব্ধ	210 নাম : উশা বড়ী স্বামীর নাম: রাজেন্দ্র বড়ী বাড়ির নং : 22F/4 বয়স : 65 লিঙ্গ : মহিলা	WB/21/142/357113 ফটো উপলব্ধ

211 নাম : অশোক কুমার ডোবা পিতার নাম: অনন্দলল ডোবা বাড়ির নং : 22F/4 বয়স : 60 লিঙ্গ : পুরুষ ফটো উপলব্ধ	WB/21/142/357515	212 নাম : রাম গোপাল ডোবা পিতার নাম: অনন্দলল ডোবা বাড়ির নং : 22F/4 বয়স : 57 লিঙ্গ : পুরুষ ফটো উপলব্ধ	DPD1727312	213 নাম : সীতা রাম ওবা পিতার নাম: অনন্ত লাল ওবা বাড়ির নং : 22F/4 বয়স : 52 লিঙ্গ : পুরুষ ফটো উপলব্ধ	DPD0688429
214 নাম : ভগবতি দেবী ঝাওর স্বামীর নাম: মধো প্রসাদ ঝাওর বাড়ির নং : 23A/3rd F বয়স : 82 লিঙ্গ : মহিলা ফটো উপলব্ধ	DPD0586306	215 নাম : ললিত কুমার বোগর পিতার নাম: হরীরাম বোগর বাড়ির নং : 23A F/3 বয়স : 60 লিঙ্গ : পুরুষ ফটো উপলব্ধ	WB/21/142/348037	216 নাম : চন্দ্রদেবী বৃগর স্বামীর নাম: হরীরাম বৃগর বাড়ির নং : 23A/F/3 বয়স : 85 লিঙ্গ : মহিলা ফটো উপলব্ধ	WB/21/142/348188
217 নাম : রিণু বৃগর পিতার নাম: ললিত কুমার বৃগর বাড়ির নং : 23A/F/3 বয়স : 56 লিঙ্গ : মহিলা ফটো উপলব্ধ	WB/21/142/348228	218 নাম : বিলা ধনুকা স্বামীর নাম: সংজয় ধনুকা বাড়ির নং : 23A/F/3 বয়স : 65 লিঙ্গ : মহিলা ফটো উপলব্ধ	WB/21/142/348003	219 নাম : বণমালি পুগলিয়া পিতার নাম: হনুমঞ্জী পুগলিয়া বাড়ির নং : 23A/F/5 বয়স : 78 লিঙ্গ : পুরুষ ফটো উপলব্ধ	WB/21/142/348300
220 নাম : সুমন্ত পুগলিয়া স্বামীর নাম: বংমরী পুগলিয়া বাড়ির নং : 23A/F/5 বয়স : 71 লিঙ্গ : মহিলা ফটো উপলব্ধ	WB/21/142/348017	221 নাম : কুশুম পুগলিয়া স্বামীর নাম: কিশণ পুগলিয়া বাড়ির নং : 23A/F/5 বয়স : 68 লিঙ্গ : মহিলা ফটো উপলব্ধ	WB/21/142/348018	222 নাম : শিবানী পুগলিয়া পিতার নাম: বনওয়ারি ডাস পুগলিয়া বাড়ির নং : 23A/F/5 বয়স : 39 লিঙ্গ : মহিলা ফটো উপলব্ধ	DPD2220622
223 নাম : নিধি বিদাসারিয়া পিতার নাম: গৌরী শংকর বিদাসারিয়া বাড়ির নং : 23B বয়স : 37 লিঙ্গ : মহিলা ফটো উপলব্ধ	YMQ2324549	224 নাম : শিও বচন গৌর্দ পিতার নাম: লক্ষণ গৌর্দ বাড়ির নং : 23B বয়স : 60 লিঙ্গ : পুরুষ ফটো উপলব্ধ	DPD0771604	225 নাম : সবিত জয়েন স্বামীর নাম: অজয় ক্র . জয়েন বাড়ির নং : 23B বয়স : 54 লিঙ্গ : মহিলা ফটো উপলব্ধ	DPD0748276
226 নাম : মমতা জাসীর স্বামীর নাম: দিনেশ কুমার জাসীর বাড়ির নং : 23B বয়স : 43 লিঙ্গ : মহিলা ফটো উপলব্ধ	YMQ0071480	227 নাম : সৌধা জাসীর স্বামীর নাম: সন্দীপ জাসীর বাড়ির নং : 23B বয়স : 39 লিঙ্গ : মহিলা ফটো উপলব্ধ	YMQ2324556	228 নাম : সুনীতা নহাতা স্বামীর নাম: হনুমান নহাতা বাড়ির নং : 23B বয়স : 49 লিঙ্গ : মহিলা ফটো উপলব্ধ	DPD1727759
229 নাম : মৃদলা নহাটা পিতার নাম: হনুমান নহাটা বাড়ির নং : 23বি বয়স : 25 লিঙ্গ : মহিলা ফটো উপলব্ধ	YMQ3038585	230 নাম : মেহা রাখেচা পিতার নাম: সঞ্জয় কুমার রাখেচা বাড়ির নং : 23বি বয়স : 25 লিঙ্গ : মহিলা ফটো উপলব্ধ	YMQ3040029	231 নাম : মনীষ কুমার শর্মা পিতার নাম: মোহনলাল শর্মা বাড়ির নং : 23B বয়স : 39 লিঙ্গ : পুরুষ ফটো উপলব্ধ	YMQ2324572
232 নাম : অনুজ শর্মা পিতার নাম: বালকিষান শর্মা বাড়ির নং : 23B বয়স : 32 লিঙ্গ : পুরুষ ফটো উপলব্ধ	YMQ2324564	233 নাম : মুকুণ্ড শর্মা পিতার নাম: হেমরাজ শর্মা বাড়ির নং : 23বি বয়স : 26 লিঙ্গ : মহিলা ফটো উপলব্ধ	YMQ3165065	234 নাম : মনীষা শর্মা পিতার নাম: হেমন্ত কুমার শর্মা বাড়ির নং : 23বি বয়স : 26 লিঙ্গ : মহিলা ফটো উপলব্ধ	YMQ3164092
235 নাম : প্রতীক শর্মা পিতার নাম: হেমরাজ শর্মা বাড়ির নং : 23বি বয়স : 24 লিঙ্গ : পুরুষ ফটো উপলব্ধ	YMQ3165057	236 নাম : হরি শঙ্কর বিদাসারিয়া পিতার নাম: রাধা কিষণ বিদাসারিয়া বাড়ির নং : 23/B বয়স : 80 লিঙ্গ : পুরুষ ফটো উপলব্ধ	DPD2071561	237 নাম : রাজেশ কুমার বিদাসারিয়া পিতার নাম: হরি শঙ্কর বিদাসারিয়া বাড়ির নং : 23/বি বয়স : 53 লিঙ্গ : পুরুষ ফটো উপলব্ধ	YMQ3041126
238 নাম : সঞ্জনা বীদাসারিয়া স্বামীর নাম: রাজেশ কুমার বীদাসারিয়া বাড়ির নং : 23/B বয়স : 51 লিঙ্গ : মহিলা ফটো উপলব্ধ	DPD0719609	239 নাম : বীরেশ বিদাসারিয়া পিতার নাম: রাজেশ কুমার বিদাসারিয়া বাড়ির নং : 23/বি বয়স : 24 লিঙ্গ : পুরুষ ফটো উপলব্ধ	YMQ3049376	240 নাম : ব্রিন্দা ডালমিয়া মায়ের নাম: অনিতা ডালমিয়া বাড়ির নং : 23/বি বয়স : 37 লিঙ্গ : মহিলা ফটো উপলব্ধ	XOY1062173

241	YMQ3077625	ফটো উপলব্ধ	242	YMQ1517218	ফটো উপলব্ধ	243	YMQ3164217	ফটো উপলব্ধ
নাম : সান্ধী নহতা পিতার নাম: হনুমান নহতা বাড়ির নং : 23/বি বয়স : 23 লিঙ্গ : মহিলা			নাম : অক্ষিত শর্মা পিতার নাম: বাল কিষান শর্মা বাড়ির নং : 23/B বয়স : 35 লিঙ্গ : পুরুষ			নাম : দীপক শর্মা পিতার নাম: হেমন্ত কুমার শর্মা বাড়ির নং : 23/বী বয়স : 29 লিঙ্গ : পুরুষ		
244	WB/21/142/348093	ফটো উপলব্ধ	245	WB/21/142/348163	ফটো উপলব্ধ	246	WB/21/142/348083	ফটো উপলব্ধ
নাম : বিমল চাঁদ লুনিয়া পিতার নাম: মগনলাল লুনিয়া বাড়ির নং : 23B/F/2 বয়স : 76 লিঙ্গ : পুরুষ			নাম : বিজয় চাঁদ লুনিয়া পিতার নাম: মগনলাল লুনিয়া বাড়ির নং : 23B/F/2 বয়স : 76 লিঙ্গ : পুরুষ			নাম : সরীজ দেবী লুনিয়া স্বামীর নাম: বিমল চাঁদ লুনিয়া বাড়ির নং : 23B/F/2 বয়স : 71 লিঙ্গ : মহিলা		
247	DPD2071496	ফটো উপলব্ধ	248	WB/21/142/348259	ফটো উপলব্ধ	249	WB/21/142/348239	ফটো উপলব্ধ
নাম : অজয় কুমার জয়েন পিতার নাম: ভওয়ারলাল জয়েন বাড়ির নং : 23B/F/4 বয়স : 58 লিঙ্গ : পুরুষ			নাম : হনুমান নহতা পিতার নাম: মূলন্দজী নহতা বাড়ির নং : 23B/F/4 বয়স : 54 লিঙ্গ : পুরুষ			নাম : সংজয় রথীতা পিতার নাম: তাঁরাচাঁদ রথীতা বাড়ির নং : 23B/F/5 বয়স : 52 লিঙ্গ : পুরুষ		
250	WB/21/142/348181	ফটো উপলব্ধ	251	WB/21/142/348175	ফটো উপলব্ধ	252	WB/21/142/348176	ফটো উপলব্ধ
নাম : রংজনা দেবী শর্মা স্বামীর নাম: বালকিশণ শর্মা বাড়ির নং : 23B/F/5 বয়স : 61 লিঙ্গ : মহিলা			নাম : হেমন্ত শর্মা পিতার নাম: রথ্যা শয়ম শর্মা বাড়ির নং : 23B/F/5 বয়স : 59 লিঙ্গ : পুরুষ			নাম : সন্তোষ দেবী শর্মা স্বামীর নাম: হেমন্ত কুমার শর্মা বাড়ির নং : 23B/F/5 বয়স : 53 লিঙ্গ : মহিলা		
253	WB/21/142/348165	ফটো উপলব্ধ	254	YMQ2845584	ফটো উপলব্ধ	255	DPD2071595	ফটো উপলব্ধ
নাম : হেহাজ শর্মা পিতার নাম: রুশিবলাল শর্মা বাড়ির নং : 23B/F GR বয়স : 65 লিঙ্গ : পুরুষ			নাম : পূজা শর্মা পিতার নাম: হেমরাজ শর্মা বাড়ির নং : 23B/F GR বয়স : 28 লিঙ্গ : মহিলা			নাম : প্রেম লতা বিদাসারিয়া স্বামীর নাম: গৌরী শঙ্কর বিদাসারিয়া বাড়ির নং : 23B FL-3 বয়স : 73 লিঙ্গ : মহিলা		
256	DPD0745590	ফটো উপলব্ধ	257	DPD1730134	ফটো উপলব্ধ	258	DPD1730100	ফটো উপলব্ধ
নাম : পংকজ বিদাসারিয়া পিতার নাম: গৌরী শঙ্কর বিদাসারিয়া বাড়ির নং : 23B FL-3 বয়স : 43 লিঙ্গ : পুরুষ			নাম : অংকুশ বিদাসারিয়া পিতার নাম: গৌরী শঙ্কর বিদাসারিয়া বাড়ির নং : 23B FL-3 বয়স : 39 লিঙ্গ : পুরুষ			নাম : সংদিপ জঙ্গীর পিতার নাম: জৈকীশন জঙ্গীর বাড়ির নং : 23B GR বয়স : 41 লিঙ্গ : পুরুষ		
259	YMQ2324614	ফটো উপলব্ধ	260	DPD1728013	ফটো উপলব্ধ	261	WB/21/142/348251	ফটো উপলব্ধ
নাম : গরিমা ভান্দবত পিতার নাম: অশোক ভান্দবত বাড়ির নং : 23C বয়স : 31 লিঙ্গ : মহিলা			নাম : অজয় কুমার খরওয়ার পিতার নাম: মুংশী রাম খরওয়ার বাড়ির নং : 23C বয়স : 52 লিঙ্গ : পুরুষ			নাম : লক্ষী হীরাবত স্বামীর নাম: রাজেন্দ্র হীরাবত বাড়ির নং : 23-C বয়স : 48 লিঙ্গ : মহিলা		
262	YMQ2479632	ফটো উপলব্ধ	263	YMQ1517259	ফটো উপলব্ধ	264	YMQ2845550	ফটো উপলব্ধ
নাম : ঋষভ হিরাওয়াত পিতার নাম: রাজেন্দ্র হিরাওয়াত বাড়ির নং : 23-C বয়স : 30 লিঙ্গ : পুরুষ			নাম : হর্ষ ভাদাওয়াত পিতার নাম: অশোক ভাদাওয়াত বাড়ির নং : 23/C বয়স : 35 লিঙ্গ : পুরুষ			নাম : লিজা ভনদাবত পিতার নাম: উত্তম কুমার ভনদাবত বাড়ির নং : 23/C বয়স : 29 লিঙ্গ : মহিলা		
265	YMQ1616580	ফটো উপলব্ধ	266	YMQ2608685	ফটো উপলব্ধ	267	YMQ2479640	ফটো উপলব্ধ
নাম : অক্ষয় ধনুকা পিতার নাম: কিশান লাল ধনুকা বাড়ির নং : 23/C বয়স : 38 লিঙ্গ : পুরুষ			নাম : রাজেশ কুমার কানডই মায়ের নাম: রুক্মিণী দেবী কানডই বাড়ির নং : 23/C বয়স : 55 লিঙ্গ : পুরুষ			নাম : দুর্গা দেবী কানডই স্বামীর নাম: রাজেশ কানডই বাড়ির নং : 23/C বয়স : 53 লিঙ্গ : মহিলা		
268	YMQ2845501	ফটো উপলব্ধ	269	YMQ2324606	ফটো উপলব্ধ	270	YMQ2722627	ফটো উপলব্ধ
নাম : কৌশল কান্ডেই পিতার নাম: রাজেশ কান্ডেই বাড়ির নং : 23/C বয়স : 28 লিঙ্গ : পুরুষ			নাম : দীপক কুমার মিশ্র পিতার নাম: কানাইলাল মিশ্র বাড়ির নং : 23/C বয়স : 32 লিঙ্গ : পুরুষ			নাম : পান্না দেবী পরীক স্বামীর নাম: পান্নালাল পরীক বাড়ির নং : 23/C বয়স : 71 লিঙ্গ : মহিলা		

271	YMQ2845576	ফটো উপলব্ধ	272	YMQ2974418	ফটো উপলব্ধ	273	YMQ2324622	ফটো উপলব্ধ
নাম : আশা শর্মা পিতার নাম: শকুন্তলা শর্মা বাড়ির নং : 23/C বয়স : 44 লিঙ্গ : মহিলা			নাম : রজনী সাবকেয়াল স্বামীর নাম: অবিলাশ সাবকেয়াল বাড়ির নং : 23/সী বয়স : 40 লিঙ্গ : মহিলা			নাম : মনীষা সুবেকবল পিতার নাম: মহেন্দ্র কুমার সুবেকবল বাড়ির নং : 23/C বয়স : 35 লিঙ্গ : মহিলা		
274	YMQ1618008	ফটো উপলব্ধ	275	WB/21/142/348049	ফটো উপলব্ধ	276	WB/21/142/348126	ফটো উপলব্ধ
নাম : সঞ্জয় বিদ্যাসরিয়া স্বামীর নাম: সঞ্জয় বিদ্যাসরিয়া বাড়ির নং : 23/C বয়স : 50 লিঙ্গ : মহিলা			নাম : মোহেন্দ্র কুমার সুবেকবল পিতার নাম: নগরমল সুবেকবল বাড়ির নং : 23/C F-1 বয়স : 65 লিঙ্গ : পুরুষ			নাম : কিশনলাল ধনুকা পিতার নাম: শ্যানলাল ধনুকা বাড়ির নং : 23C/F/1 বয়স : 66 লিঙ্গ : পুরুষ		
277	WB/21/142/348048	ফটো উপলব্ধ	278	DPD1728021	ফটো উপলব্ধ	279	DPD0374876	ফটো উপলব্ধ
নাম : সংজয় ধনুকা পিতার নাম: শ্যানলাল ধনুকা বাড়ির নং : 23C/F/1 বয়স : 52 লিঙ্গ : পুরুষ			নাম : চীনা ধনুকা স্বামীর নাম: সঞ্জয় ধনুকা বাড়ির নং : 23C/F/1 বয়স : 49 লিঙ্গ : মহিলা			নাম : টাড়া দেবী পারীক স্বামীর নাম: বনওয়ারীলাল পারীক বাড়ির নং : 23C/F/1 বয়স : 79 লিঙ্গ : মহিলা		
280	WB/21/142/348070	ফটো উপলব্ধ	281	DPD2220648	ফটো উপলব্ধ	282	YMQ1348077	ফটো উপলব্ধ
নাম : শকুনতলা শর্মা স্বামীর নাম: রোশনলাল শর্মা বাড়ির নং : 23C/F/1 বয়স : 71 লিঙ্গ : মহিলা			নাম : শঞ্জয় শর্মা পিতার নাম: রোশনলাল শর্মা বাড়ির নং : 23C/F/1 বয়স : 47 লিঙ্গ : পুরুষ			নাম : আভলাষা শর্মা স্বামীর নাম: সঞ্জয় শর্মা বাড়ির নং : 23C/F/1 বয়স : 40 লিঙ্গ : মহিলা		
283	WB/21/142/348050	ফটো উপলব্ধ	284	DPD1728047	ফটো উপলব্ধ	285	DPD2220655	ফটো উপলব্ধ
নাম : উশা সুবেকবল স্বামীর নাম: মহেন্দ্র কুমার সুবেকবল বাড়ির নং : 23C/F/1 বয়স : 60 লিঙ্গ : মহিলা			নাম : হেল্লতা সুবেকবল পিতার নাম: মহেন্দ্র কুমার সুবেকবল বাড়ির নং : 23C/F/1 বয়স : 41 লিঙ্গ : মহিলা			নাম : অবীনেশ সুবেকবল পিতার নাম: মহেন্দ্র কুমার সুবেকবল বাড়ির নং : 23C/F/1 বয়স : 40 লিঙ্গ : পুরুষ		
286	WB/21/142/348099	ফটো উপলব্ধ	287	WB/21/142/348302	ফটো উপলব্ধ	288	WB/21/142/348298	ফটো উপলব্ধ
নাম : কমল বিদ্যাসরিয়া পিতার নাম: শভগুহ বিদ্যাসরিয়া বাড়ির নং : 23C/F/2 বয়স : 58 লিঙ্গ : পুরুষ			নাম : রেজেশ বিদ্যাসরিয়া পিতার নাম: শিও ভগওয়ান বিদ্যাসরিয়া বাড়ির নং : 23C/F/2 বয়স : 55 লিঙ্গ : পুরুষ			নাম : কবিতা বিদ্যাসরিয়া স্বামীর নাম: অজয় বিদ্যাসরিয়া বাড়ির নং : 23C/F/2 বয়স : 54 লিঙ্গ : মহিলা		
289	DPD1728088	ফটো উপলব্ধ	290	DPD1728096	ফটো উপলব্ধ	291	WB/21/142/348296	ফটো উপলব্ধ
নাম : যসী বিদ্যাসরিয়া স্বামীর নাম: রজেশ কুমার বিদ্যাসরিয়া বাড়ির নং : 23C/F/2 বয়স : 52 লিঙ্গ : মহিলা			নাম : ঋচা বিদ্যাসরিয়া স্বামীর নাম: কমল কুমার বিদ্যাসরিয়া বাড়ির নং : 23C/F/2 বয়স : 46 লিঙ্গ : মহিলা			নাম : শঞ্জয় বিদ্য শরিয়া পিতার নাম: রাম রতন বিদ্য শরিয়া বাড়ির নং : 23C/F/2 বয়স : 53 লিঙ্গ : পুরুষ		
292	DPD1728104	ফটো উপলব্ধ	293	WB/21/142/348095	ফটো উপলব্ধ	294	WB/21/142/348231	ফটো উপলব্ধ
নাম : বীজয় বীদ্যসরায পিতার নাম: রামরতন বীদ্যসরায বাড়ির নং : 23C/F/2 বয়স : 51 লিঙ্গ : পুরুষ			নাম : রম্পকেশ ডালমিয়া পিতার নাম: বাবলাল ডালমিয়া বাড়ির নং : 23C/F/3 বয়স : 76 লিঙ্গ : পুরুষ			নাম : উশা ডালমিয়া স্বামীর নাম: রম্পোকেশ ডালমিয়া বাড়ির নং : 23C/F/3 বয়স : 71 লিঙ্গ : মহিলা		
295	DPD1728138	ফটো উপলব্ধ	296	DPD0375261	ফটো উপলব্ধ	297	DPD0748034	ফটো উপলব্ধ
নাম : গনেশ সীজনায পিতার নাম: রাজমল সীজনায বাড়ির নং : 23C/F/3 বয়স : 66 লিঙ্গ : পুরুষ			নাম : বিণা সীজনায স্বামীর নাম: গনেশ সীজনায বাড়ির নং : 23C/F/3 বয়স : 63 লিঙ্গ : মহিলা			নাম : সংজয় কুমার কোচর পিতার নাম: জেঠমল কোচর বাড়ির নং : 23C/F/4 বয়স : 49 লিঙ্গ : পুরুষ		
298	DPD1728153	ফটো উপলব্ধ	299	YMQ3144144	ফটো উপলব্ধ	300	DPD0375386	ফটো উপলব্ধ
নাম : অশোক ভন্দবত পিতার নাম: জই চাঁদ লাল ভন্দবত বাড়ির নং : 23C/F/5 বয়স : 60 লিঙ্গ : পুরুষ			নাম : মীতা ভনদাবত স্বামীর নাম: অশোক ভনদাবত বাড়ির নং : 23C/F/5 বয়স : 54 লিঙ্গ : মহিলা			নাম : রাজেন্দ্র হীরবত পিতার নাম: জুশ কড়া হীরবত বাড়ির নং : 23C/F/5 বয়স : 59 লিঙ্গ : পুরুষ		

<p>301</p> <p>WB/21/142/348128</p> <p>নাম : প্রেমলতা শরফ স্বামীর নাম: সুশীল শরফ বাড়ির নং : 23C FL-3 বয়স : 67 লিঙ্গ : মহিলা</p> <p>ফটো উপলব্ধ</p>	<p>302</p> <p>DPD0748267</p> <p>নাম : সন্ন শরফ পিতার নাম: সুশীল ক্র . শরফ বাড়ির নং : 23C FL-3 বয়স : 46 লিঙ্গ : পুরুষ</p> <p>ফটো উপলব্ধ</p>	<p>303</p> <p>DPD1728179</p> <p>নাম : আনন্দ শরফ পিতার নাম: সুশীল কুমার শরফ বাড়ির নং : 23C FL-3 বয়স : 41 লিঙ্গ : পুরুষ</p> <p>ফটো উপলব্ধ</p>
<p>304</p> <p>DPD0585897</p> <p>নাম : পরস সীজ পিতার নাম: রাম নরেশ সীজ বাড়ির নং : 24 বয়স : 63 লিঙ্গ : পুরুষ</p> <p>ফটো উপলব্ধ</p>	<p>305</p> <p>ROQ2873248</p> <p>নাম : প্রিয়ান্বিতা জয়পুরিয়া পিতার নাম: কৈলাশ জয়পুরিয়া বাড়ির নং : 23 / বি বয়স : 39 লিঙ্গ : মহিলা</p> <p>ফটো উপলব্ধ</p>	<p>306</p> <p>YMQ3214145</p> <p>নাম : নিতিশ কুমার রে পিতার নাম: মৃত্যুঞ্জয় রে বাড়ির নং : 15 বি বয়স : 20 লিঙ্গ : পুরুষ</p> <p>ফটো উপলব্ধ</p>
<p>307</p> <p>ALX0042127</p> <p>নাম : রাকেশ কুমার তিওয়ারী পিতার নাম: রাম ওয়াধ তিওয়ারী বাড়ির নং : 15বি বয়স : 40 লিঙ্গ : পুরুষ</p> <p>ফটো উপলব্ধ</p>	<p>308</p> <p>YMQ3220613</p> <p>নাম : বিনীত তিওয়ারী পিতার নাম: কৈলাশ তিওয়ারী বাড়ির নং : 15 বি বয়স : 21 লিঙ্গ : পুরুষ</p> <p>ফটো উপলব্ধ</p>	<p>309</p> <p>YMQ3227303</p> <p>নাম : গণেশ রায় পিতার নাম: ব্রহ্মানন্দ রায় বাড়ির নং : 15বি বয়স : 64 লিঙ্গ : পুরুষ</p> <p>ফটো উপলব্ধ</p>
<p>310</p> <p>YMQ3228210</p> <p>নাম : ভূমিকা নাহটা পিতার নাম: হুম্মান নাহতা বাড়ির নং : 23বি বয়স : 20 লিঙ্গ : মহিলা</p> <p>ফটো উপলব্ধ</p>	<p>311</p> <p>YMQ3228459</p> <p>নাম : হংসিকা জঙ্গির মায়ের নাম: মমতা জঙ্গির বাড়ির নং : 23বি বয়স : 20 লিঙ্গ : মহিলা</p> <p>ফটো উপলব্ধ</p>	<p>312</p> <p>YMQ3229499</p> <p>নাম : গোবিন্দ জঙ্গির পিতার নাম: দীনেশ জঙ্গির বাড়ির নং : 23-বি বয়স : 22 লিঙ্গ : পুরুষ</p> <p>ফটো উপলব্ধ</p>
<p>313</p> <p>YMQ3237328</p> <p>নাম : আদিত্য মিমাপী পিতার নাম: আনন্দ কুমার মিমাপী বাড়ির নং : 23সি বয়স : 19 লিঙ্গ : পুরুষ</p> <p>ফটো উপলব্ধ</p>	<p>Q 314</p> <p>GHF4392770</p> <p>নাম : কবিতা মিমাপী স্বামীর নাম: আনন্দ মিমাপী বাড়ির নং : 23সি বয়স : 48 লিঙ্গ : মহিলা</p> <p>ফটো উপলব্ধ</p>	<p>315</p> <p>YMQ3239977</p> <p>নাম : কুন্দন ক্র রে পিতার নাম: মৃত্যুঞ্জয় রে বাড়ির নং : 15 বি বয়স : 21 লিঙ্গ : পুরুষ</p> <p>ফটো উপলব্ধ</p>
<p>316</p> <p>YMQ3241742</p> <p>নাম : জ্বালা প্রসাদ শর্মা পিতার নাম: বাবুলাল বাড়ির নং : 21 বয়স : 20 লিঙ্গ : পুরুষ</p> <p>ফটো উপলব্ধ</p>		

317	1	YMQ3251949
নাম : কীর্তি মুন্দ্রা পিতার নাম: গোপাল দাস দাগা বাড়ির নং : 15বি বয়স : 32 লিঙ্গ : মহিলা		ফটো উপলব্ধ

318	1	YMQ3254950
নাম : দিশান্ত ওবা ওবা পিতার নাম: অশোক কুমার ওবা বাড়ির নং : 22, বয়স : 20 লিঙ্গ : পুরুষ		ফটো উপলব্ধ

319	1	YMQ3256757
নাম : মঞ্জু সহল স্বামীর নাম: প্রবীন সহল বাড়ির নং : 21 বয়স : 62 লিঙ্গ : মহিলা		ফটো উপলব্ধ

নির্বাচক সংখ্যার সারসংক্ষেপ :

A) নির্বাচকের সংখ্যা :

	নির্বাচক তালিকার প্রকৃতি	নির্বাচক তালিকার পরিচিতি :	নির্বাচকের সংখ্যা :			
			পুরুষ	মহিলা	তৃতীয় লিঙ্গ	মোট
I	মূল তালিকা	মূল তালিকা	বিশেষ নিবিড় সংশোধনী ২০২৬-এর চূড়ান্ত ভোটার তালিকা			
II	1- সংযোজন তালিকা	সংযোজনী 1	বিশেষ সংক্ষিপ্ত সংশোধন 2026			
III	2- বিয়োজন তালিকা	সংযোজনী 1	বিশেষ সংক্ষিপ্ত সংশোধন 2026			
IV	'লিঙ্গ ক্ষেত্রের' পরিবর্তনের কারণে পার্থক্য		0	0	0	0
নির্বাচকের মোট সংখ্যা (I+II-III+IV)			176	139	0	315

B) ক্রটি সংশোধনের সংখ্যা :

নির্বাচক তালিকার প্রকৃতি	নির্বাচক তালিকার পরিচিতি :	ক্রটি সংশোধনের সংখ্যা :
সংযোজনী 1	বিশেষ সংক্ষিপ্ত সংশোধন 2026	1

নির্বাচক নিবন্ধন আধিকারিকের স্বাক্ষর

E-মৃত, S-স্থানান্তরিত, R-একাধিকবার অন্তর্ভুক্ত, M-নিখোঁজ, Q-যোগ্য নহে