

নির্বাচক তালিকা 2026 S25 পশ্চিমবঙ্গ

বিধানসভা নির্বাচনক্ষেত্রের নং, নাম ও সংরক্ষণের স্থিতি : 165 - জোড়া সাঁকো (সাধারণ)		অংশ নং : 17																			
বিধানসভা নির্বাচনক্ষেত্রটি যে লোকসভা নির্বাচনক্ষেত্রের / ক্ষেত্রসমূহের অন্তর্ভুক্ত তার নং, নাম ও সংরক্ষণ স্থিতি : 24 - কলকাতা উত্তর (সাধারণ)																					
1. সংশোধনের পূর্ণ বিবরণ																					
সংশোধনের বৎসর :	2026	নির্বাচক তালিকার পরিচিতি :																			
ভিত্তি তারিখ :	01-01-2026	বিশেষ নিবিড় সংশোধনী ২০২৬-এর চূড়ান্ত ভোটার তালিকা																			
সংশোধনের প্রকৃতি :	বিশেষ নিবিড় সংশোধনী 2026																				
প্রকাশনার তারিখ :	28-02-2026																				
2. অংশ ও নির্বাচনী এলাকার পূর্ণ বিবরণ :																					
অংশের ভাগ নং ও নাম :																					
1-কালী কৃষ্ণ টেগর স্ট্রীট		<table style="width: 100%; border-collapse: collapse;"> <tr> <td style="width: 50%;">প্রধান শহর/গ্রাম</td> <td style="width: 50%;">: কলকাতা মিউনিসিপাল কর্পোরেশন</td> </tr> <tr> <td>ওয়ার্ড</td> <td>: 023</td> </tr> <tr> <td>থানা</td> <td>: পোস্তা</td> </tr> <tr> <td>গ্রাম পঞ্চায়েত</td> <td>:</td> </tr> <tr> <td>ব্লক</td> <td>:</td> </tr> <tr> <td>মহকুমা</td> <td>:</td> </tr> <tr> <td>জেলা</td> <td>: কলকাতা উত্তর</td> </tr> <tr> <td>পিন</td> <td>: 700007</td> </tr> </table>				প্রধান শহর/গ্রাম	: কলকাতা মিউনিসিপাল কর্পোরেশন	ওয়ার্ড	: 023	থানা	: পোস্তা	গ্রাম পঞ্চায়েত	:	ব্লক	:	মহকুমা	:	জেলা	: কলকাতা উত্তর	পিন	: 700007
প্রধান শহর/গ্রাম	: কলকাতা মিউনিসিপাল কর্পোরেশন																				
ওয়ার্ড	: 023																				
থানা	: পোস্তা																				
গ্রাম পঞ্চায়েত	:																				
ব্লক	:																				
মহকুমা	:																				
জেলা	: কলকাতা উত্তর																				
পিন	: 700007																				
2-রতন সরকার গার্ডেন স্ট্রীট																					
3-রায় লেন																					
3. ভোট গ্রহন কেন্দ্রের পূর্ণ বিবরণ :																					
ভোট গ্রহন কেন্দ্রের নং, নাম :		ভোট গ্রহন কেন্দ্রের শ্রেণী :		শহরাঞ্চল																	
17 - শ্রী ডিডু মাহেশ্বরী পঞ্চায়েত বিদ্যালয়		এই অংশে সহায়ক ভোটগ্রহন কেন্দ্রের সংখ্যা		0																	
ভোট গ্রহন কেন্দ্রের ঠিকানা :		:																			
শ্রী ডিডু মাহেশ্বরী পঞ্চায়েত বিদ্যালয়, রুম-১, ২৫৯, রবীন্দ্র সরণী, কলকাতা-৭																					
4. নির্বাচকের সংখ্যা :																					
প্রথম ক্রমিক নং	শেষ ক্রমিক নং	মোট সংখ্যা																			
		পুরুষ	মহিলা	তৃতীয় লিঙ্গ	মোট																
1	447	232	208	0	440																

নির্বাচক নিবন্ধন আধিকারিকের স্বাক্ষর

Nazri Naksha

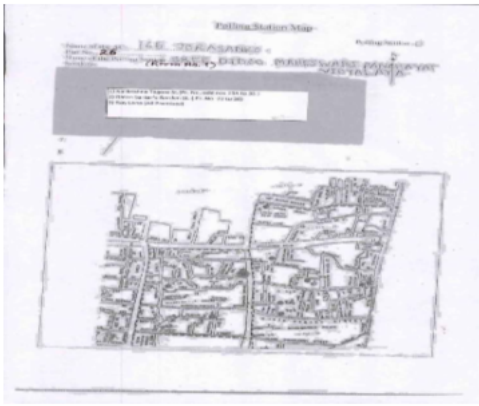

Google Map View



Polling Station Building Front View



Polling Station Front View



Cad View

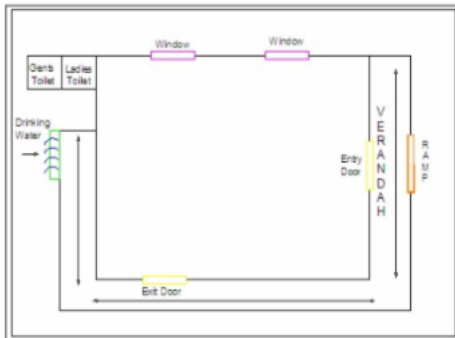

Key MAP View



1	YMQ2326148	নাম : দীপিকা কয়াল স্বামীর নাম: শশীকান্ত কয়াল বাড়ির নং : n0014 বয়স : 42 লিঙ্গ : মহিলা	ফটো উপলব্ধ	2	YMQ2973550	নাম : প্রিয়কা হর্ষ পিতার নাম: অজয় সঙ্কর হর্ষ বাড়ির নং : 2 বয়স : 27 লিঙ্গ : মহিলা	ফটো উপলব্ধ	3	YMQ3050739	নাম : নন্দানী মোহতা পিতার নাম: দিলীপ মোহতা বাড়ির নং : 2 বয়স : 24 লিঙ্গ : মহিলা	ফটো উপলব্ধ
4	YMQ2973618	নাম : প্রণব কুণ্ডু পিতার নাম: নিতাই কুণ্ডু বাড়ির নং : 3 বয়স : 25 লিঙ্গ : পুরুষ	ফটো উপলব্ধ	5	YMQ2973584	নাম : নিলীমা গুপ্তা স্বামীর নাম: সঞ্জয় গুপ্তা বাড়ির নং : 3/2 বয়স : 52 লিঙ্গ : মহিলা	ফটো উপলব্ধ	6	YMQ2973592	নাম : ঋষভ কুমার গুপ্তা পিতার নাম: সঞ্জয় গুপ্তা বাড়ির নং : 3/2 বয়স : 27 লিঙ্গ : পুরুষ	ফটো উপলব্ধ
7	YMQ3051059	নাম : জয় শংকর দীক্ষিত পিতার নাম: রাম সাগর দীক্ষিত বাড়ির নং : 5 বয়স : 43 লিঙ্গ : পুরুষ	ফটো উপলব্ধ	8	YMQ3069473	নাম : বিজয় শংকর দীক্ষিত পিতার নাম: রামসাগর দীক্ষিত বাড়ির নং : 5 বয়স : 34 লিঙ্গ : পুরুষ	ফটো উপলব্ধ	9	YMQ2973600	নাম : সুদামা যাদব স্বামীর নাম: ঘুরাহু যাদব বাড়ির নং : 5 বয়স : 55 লিঙ্গ : মহিলা	ফটো উপলব্ধ
10	YMQ2973568	নাম : দীপক যাদব পিতার নাম: ঘুরায়ু যাদব বাড়ির নং : 5 বয়স : 32 লিঙ্গ : পুরুষ	ফটো উপলব্ধ	11	WB/21/143/147412	নাম : শান্তি সিং স্বামীর নাম: বিমল কুমার সিং বাড়ির নং : 13 বয়স : 53 লিঙ্গ : মহিলা	ফটো উপলব্ধ	12	YMQ2326080	নাম : রাহুল কুমার সিং পিতার নাম: বিমল কুমার সিং বাড়ির নং : 13 বয়স : 34 লিঙ্গ : পুরুষ	ফটো উপলব্ধ
13	YMQ2326072	নাম : রোহিত কুমার সিং পিতার নাম: বিমল কুমার সিং বাড়ির নং : 13 বয়স : 31 লিঙ্গ : পুরুষ	ফটো উপলব্ধ	14	YMQ3078292	নাম : রোনিত কুমার সিং মায়ের নাম: পিঙ্কি সিং বাড়ির নং : 13 বয়স : 29 লিঙ্গ : পুরুষ	ফটো উপলব্ধ	15	YMQ3187747	নাম : ইশা কুমারী সিং পিতার নাম: কমল কুমার সিং বাড়ির নং : 13 বয়স : 25 লিঙ্গ : মহিলা	ফটো উপলব্ধ
16	WB/21/143/147411	নাম : লালপরি সীজ স্বামীর নাম: মিথিলেশ সীজ বাড়ির নং : 13A বয়স : 78 লিঙ্গ : মহিলা	ফটো উপলব্ধ	17	WB/21/143/147409	নাম : কমল ক্র সীজ পিতার নাম: মিথিলেশ সীজ বাড়ির নং : 13A বয়স : 51 লিঙ্গ : পুরুষ	ফটো উপলব্ধ	18	DPD1911866	নাম : পিঙ্কি সীজ স্বামীর নাম: কমল ক্র . সীজ বাড়ির নং : 13A বয়স : 48 লিঙ্গ : মহিলা	ফটো উপলব্ধ
19	YMQ1519537	নাম : পায়েল বনিক পিতার নাম: নীলকান্ত বনিক বাড়ির নং : 15 বয়স : 35 লিঙ্গ : মহিলা	ফটো উপলব্ধ	20	YMQ2480762	নাম : পূজা বনিক পিতার নাম: নীলকান্ত বনিক বাড়ির নং : 15 বয়স : 32 লিঙ্গ : মহিলা	ফটো উপলব্ধ	21	YMQ3007051	নাম : ছবি রায় স্বামীর নাম: গোবিন্দ দাস রায় বাড়ির নং : 15 বয়স : 80 লিঙ্গ : মহিলা	ফটো উপলব্ধ
22	YMQ3010733	নাম : সমীর কুমার রায় পিতার নাম: গোবিন্দ দাস রায় বাড়ির নং : 15 বয়স : 59 লিঙ্গ : পুরুষ	ফটো উপলব্ধ	Q 23	WB/22/157/213574	নাম : মৌসুমী রায় স্বামীর নাম: সমীর কুমার রায় বাড়ির নং : 15 বয়স : 58 লিঙ্গ : মহিলা	ফটো উপলব্ধ	24	YMQ3008687	নাম : অভিজিৎ কুমার রায় পিতার নাম: গোবিন্দ দাস রায় বাড়ির নং : 15 বয়স : 46 লিঙ্গ : পুরুষ	ফটো উপলব্ধ
25	DPD1401017	নাম : কৌশিক রুই পিতার নাম: তপন কুমার রুই বাড়ির নং : 15 বয়স : 43 লিঙ্গ : পুরুষ	ফটো উপলব্ধ	26	YMQ2480788	নাম : সুস্মিতা রায় পিতার নাম: প্রদীপ কুমার রায় বাড়ির নং : 15 বয়স : 31 লিঙ্গ : মহিলা	ফটো উপলব্ধ	27	YMQ2480770	নাম : সুকণ্যা রায় পিতার নাম: কিশোর কুমার রায় বাড়ির নং : 15 বয়স : 30 লিঙ্গ : মহিলা	ফটো উপলব্ধ
28	YMQ3078268	নাম : স্বায়মদ্বীপ রায় পিতার নাম: সমীর কুমার রায় বাড়ির নং : 15 বয়স : 23 লিঙ্গ : পুরুষ	ফটো উপলব্ধ	29	WB/21/142/225450	নাম : নিল কঠু বণিক পিতার নাম: নিরোদ বরণ বণিক বাড়ির নং : 15F GR বয়স : 69 লিঙ্গ : পুরুষ	ফটো উপলব্ধ	30	WB/21/142/225451	নাম : গোপা বণিক স্বামীর নাম: নীকন্থা বণিক বাড়ির নং : 15F GR বয়স : 61 লিঙ্গ : মহিলা	ফটো উপলব্ধ

31	YMQ3061553	নাম : প্রদীপ কুমার রায় পিতার নাম: মনিলাল রায় বাড়ির নং : 15F GR বয়স : 68 লিঙ্গ : পুরুষ	ফটো উপলব্ধ	32	WB/21/142/225512	নাম : সবিত রুই স্বামীর নাম: প্রদীপ কুমার রুই বাড়ির নং : 15F GR বয়স : 66 লিঙ্গ : মহিলা	ফটো উপলব্ধ	33	YMQ3241361	নাম : কিশোর ক্র রুই পিতার নাম: নেতাই চাঁদ রয় বাড়ির নং : 15F GR বয়স : 65 লিঙ্গ : পুরুষ	ফটো উপলব্ধ			
34	WB/21/142/225475	নাম : সুজী রুই স্বামীর নাম: কিশোর ক্র . রুই বাড়ির নং : 15F GR বয়স : 60 লিঙ্গ : মহিলা	ফটো উপলব্ধ	35	YMQ2958965	নাম : শ্রুতি আগরয়াল পিতার নাম: দেবেন্দ্র কুমার আগরয়াল বাড়ির নং : ১৬ বয়স : 27 লিঙ্গ : মহিলা	ফটো উপলব্ধ	36	WB/21/142/225066	নাম : ওঁপ্রকাশ শর্মা পিতার নাম: নরসিং লাল শর্মা বাড়ির নং : 17A/F GR বয়স : 71 লিঙ্গ : পুরুষ	ফটো উপলব্ধ			
37	DPD0728163	নাম : রজ ক্র . সুলুনাথ পিতার নাম: শ্যামলাল সুলুনাথ বাড়ির নং : 19 বয়স : 71 লিঙ্গ : পুরুষ	ফটো উপলব্ধ	38	DPD1405083	নাম : ইয়শেশ কুমার সুলুনাথ পিতার নাম: রজ কুমার সুলুনাথ বাড়ির নং : 19 বয়স : 44 লিঙ্গ : পুরুষ	ফটো উপলব্ধ	39	DPD1912195	নাম : অশোক কুমার কেডিয়া পিতার নাম: মহাবীরপ্রসাদ কেডিয়া বাড়ির নং : 19F/4 বয়স : 67 লিঙ্গ : পুরুষ	ফটো উপলব্ধ			
40	DPD1912203	নাম : বীনা দেবী কেডিয়া স্বামীর নাম: অশোক কেডিয়া বাড়ির নং : 19F/4 বয়স : 64 লিঙ্গ : মহিলা	ফটো উপলব্ধ	41	DPD1912252	নাম : অমর কেডিয়া পিতার নাম: অশোক ক্র . কেডিয়া বাড়ির নং : 19F/4 বয়স : 45 লিঙ্গ : পুরুষ	ফটো উপলব্ধ	42	YMQ0108399	নাম : দেও কৃষ্ণ কোঠারী পিতার নাম: মঙ্গ লাল কোঠারী বাড়ির নং : 19F/5 বয়স : 79 লিঙ্গ : পুরুষ	ফটো উপলব্ধ			
43	DPD1405364	নাম : গিরিরাজ কোঠারী পিতার নাম: দেও কৃষ্ণ কোঠারী বাড়ির নং : 19F/5 বয়স : 43 লিঙ্গ : পুরুষ	ফটো উপলব্ধ	44	DPD1934637	নাম : কাঞ্চন কোঠারী স্বামীর নাম: গিরিরাজ কোঠারী বাড়ির নং : 19 NO বয়স : 39 লিঙ্গ : মহিলা	ফটো উপলব্ধ	45	YMQ1631118	নাম : দেবিকা খারার পিতার নাম: রাজ কুমার জৈন বাড়ির নং : 21 বয়স : 40 লিঙ্গ : মহিলা	ফটো উপলব্ধ			
46	YMQ3155538	নাম : শ্বেতা জৈন স্বামীর নাম: হেমন্ত জৈন বাড়ির নং : 21 বয়স : 51 লিঙ্গ : মহিলা	ফটো উপলব্ধ	47	YMQ1519552	নাম : অনিশ জৈন পিতার নাম: অনিল কুমার জৈন বাড়ির নং : 21 বয়স : 37 লিঙ্গ : পুরুষ	ফটো উপলব্ধ	48	YMQ1376862	নাম : অঙ্কিত জৈন পিতার নাম: সুনীল কুমার জৈন বাড়ির নং : 21 বয়স : 36 লিঙ্গ : পুরুষ	ফটো উপলব্ধ			
49	WB/21/142/228509	নাম : রজ কুমার জয়েন পিতার নাম: ফুলচাঁদ জয়েন বাড়ির নং : 21F/1 বয়স : 73 লিঙ্গ : পুরুষ	ফটো উপলব্ধ	50	WB/21/142/228039	নাম : জয়কুমার জয়েন পিতার নাম: ফুলচাঁদ জয়েন বাড়ির নং : 21F/1 বয়স : 69 লিঙ্গ : পুরুষ	ফটো উপলব্ধ	51	DPD0681907	নাম : সুচীতা দেবী জয়েন স্বামীর নাম: রাজকুমার জয়েন বাড়ির নং : 21F/1 বয়স : 66 লিঙ্গ : মহিলা	ফটো উপলব্ধ			
52	WB/21/142/228183	নাম : অনিল কুমার জয়েন পিতার নাম: মোতিচাঁদ জয়েন বাড়ির নং : 21F/1 বয়স : 65 লিঙ্গ : পুরুষ	ফটো উপলব্ধ	53	WB/21/142/228130	নাম : সুনীল কুমার জয়েন পিতার নাম: মোতিচাঁদ জয়েন বাড়ির নং : 21F/1 বয়স : 63 লিঙ্গ : পুরুষ	ফটো উপলব্ধ	54	WB/21/142/228260	নাম : মেঘা দেবী জয়েন স্বামীর নাম: জয় কুমার জয়েন বাড়ির নং : 21F/1 বয়স : 63 লিঙ্গ : মহিলা	ফটো উপলব্ধ			
55	WB/21/142/228261	নাম : অদিতি দেবী জয়েন স্বামীর নাম: অনিল কুমার জয়েন বাড়ির নং : 21F/1 বয়স : 63 লিঙ্গ : মহিলা	ফটো উপলব্ধ	56	DPD0682032	নাম : শ্রদ্ধা দেবী জয়েন স্বামীর নাম: সুনীল কুমার জয়েন বাড়ির নং : 21F/1 বয়স : 59 লিঙ্গ : মহিলা	ফটো উপলব্ধ	S	57	YMQ3055589	নাম : সীতা তোশনিবাল পিতার নাম: রাধেশ্যাম তোশনিবাল বাড়ির নং : 22A বয়স : 25 লিঙ্গ : মহিলা	ফটো উপলব্ধ		
S	58	HCH1796333	নাম : রাধেশ্যাম তোশনিবাল পিতার নাম: জগদীশ প্রসাদ তোশনিবাল বাড়ির নং : 22A বয়স : 61 লিঙ্গ : পুরুষ	ফটো উপলব্ধ	S	59	YMQ2480796	নাম : নভরতন তোশনিবাল পিতার নাম: রাধেশ্যাম তোশনিবাল বাড়ির নং : 22A বয়স : 30 লিঙ্গ : পুরুষ	ফটো উপলব্ধ	S	60	YMQ3182011	নাম : দেবকী নন্দন তোশনিবাল পিতার নাম: রাধেশ্যাম তোশনিবাল বাড়ির নং : 22A বয়স : 22 লিঙ্গ : পুরুষ	ফটো উপলব্ধ

61	YMQ2974434	নাম : সুমঙ্গল ভাইয়া পিতার নাম: রাজ কুমার ভাইয়া বাড়ির নং : 23 বয়স : 29 লিঙ্গ : পুরুষ	ফটো উপলব্ধ	62	YMQ2981744	নাম : শুভম ভাইয়া পিতার নাম: রাজ কুমার ভাইয়া বাড়ির নং : 23 বয়স : 27 লিঙ্গ : পুরুষ	ফটো উপলব্ধ	63	YMQ1631407	নাম : সুশীল কুমার চমড়িয়া পিতার নাম: বনওয়ারীলাল চমড়িয়া বাড়ির নং : 23 বয়স : 80 লিঙ্গ : পুরুষ	ফটো উপলব্ধ
64	YMQ3037843	নাম : গনেশ কুমার চামারিয়া পিতার নাম: বনবারী লাল চামারিয়া বাড়ির নং : 23 বয়স : 70 লিঙ্গ : পুরুষ	ফটো উপলব্ধ	65	YMQ2950004	নাম : মঞ্জু চামারিয়া স্বামীর নাম: রাকেশ চামারিয়া বাড়ির নং : 23 বয়স : 62 লিঙ্গ : মহিলা	ফটো উপলব্ধ	66	YMQ1631415	নাম : দীনেশ চমড়িয়া পিতার নাম: সুশীল কুমার চমড়িয়া বাড়ির নং : 23 বয়স : 58 লিঙ্গ : পুরুষ	ফটো উপলব্ধ
67	YMQ1631431	নাম : রাকেশ চমড়িয়া পিতার নাম: সুশীল কুমার চমড়িয়া বাড়ির নং : 23 বয়স : 55 লিঙ্গ : পুরুষ	ফটো উপলব্ধ	68	YMQ1631464	নাম : সুনীল চমড়িয়া পিতার নাম: সন্তোষ কুমার চমড়িয়া বাড়ির নং : 23 বয়স : 48 লিঙ্গ : পুরুষ	ফটো উপলব্ধ	69	DPD0683148	নাম : গোপাল ক্র . চমড়িয়া পিতার নাম: সন্তোষ ক্র . চমড়িয়া বাড়ির নং : 23 বয়স : 47 লিঙ্গ : পুরুষ	ফটো উপলব্ধ
70	YMQ2072619	নাম : বিনীতা চামুরিয়া স্বামীর নাম: গোপাল চামুরিয়া বাড়ির নং : 23 বয়স : 47 লিঙ্গ : মহিলা	ফটো উপলব্ধ	71	YMQ2072601	নাম : ইসা চামুরিয়া স্বামীর নাম: সুনীল চামুরিয়া বাড়ির নং : 23 বয়স : 42 লিঙ্গ : মহিলা	ফটো উপলব্ধ	72	YMQ1632603	নাম : কৃষান কুমার চামারিয়া পিতার নাম: গনেশ কুমার চামারিয়া বাড়ির নং : 23 বয়স : 36 লিঙ্গ : পুরুষ	ফটো উপলব্ধ
73	YMQ2072635	নাম : শ্রীকৃষ্ণ চামুরিয়া পিতার নাম: দিনেশ চামুরিয়া বাড়ির নং : 23 বয়স : 35 লিঙ্গ : পুরুষ	ফটো উপলব্ধ	74	YMQ2846921	নাম : প্রাচী চামুরিয়া পিতার নাম: দীনেশ চামারিয়া বাড়ির নং : 23 বয়স : 28 লিঙ্গ : মহিলা	ফটো উপলব্ধ	75	YMQ1631423	নাম : মীনা চমড়িয়া স্বামীর নাম: দীনেশ চমড়িয়া বাড়ির নং : 23 বয়স : 62 লিঙ্গ : মহিলা	ফটো উপলব্ধ
76	YMQ1631357	নাম : অভিষেক লাখানী পিতার নাম: মেঘরাজ লাখানী বাড়ির নং : 23 বয়স : 44 লিঙ্গ : পুরুষ	ফটো উপলব্ধ	77	DPD1543198	নাম : মধু লাখানী স্বামীর নাম: অভিষেক লাখানী বাড়ির নং : 23 বয়স : 44 লিঙ্গ : মহিলা	ফটো উপলব্ধ	78	DPD2212926	নাম : শ্রীলেখা মোহতা স্বামীর নাম: বিজয় কুমার মোহতা বাড়ির নং : 23 বয়স : 75 লিঙ্গ : মহিলা	ফটো উপলব্ধ
79	DPD2212934	নাম : সুমঙ্গল মোহতা পিতার নাম: বিজয় কুমার মোহতা বাড়ির নং : 23 বয়স : 52 লিঙ্গ : পুরুষ	ফটো উপলব্ধ	80	YMQ1519578	নাম : সুদর্শন মহতা পিতার নাম: বিজয় কুমার মহতা বাড়ির নং : 23 বয়স : 48 লিঙ্গ : পুরুষ	ফটো উপলব্ধ	81	YMQ3214103	নাম : সহর্ষ মোহতা পিতার নাম: সুমঙ্গল মোহতা বাড়ির নং : 23 বয়স : 23 লিঙ্গ : পুরুষ	ফটো উপলব্ধ
82	YMQ2846913	নাম : মাধুরী নেওয়ার স্বামীর নাম: হরি কিষান নেওয়ার বাড়ির নং : 23 বয়স : 68 লিঙ্গ : মহিলা	ফটো উপলব্ধ	83	DPD2213031	নাম : রাধা দেবী ভইয়া স্বামীর নাম: নারায়ণদাস ভইয়া বাড়ির নং : 23F/2 বয়স : 86 লিঙ্গ : মহিলা	ফটো উপলব্ধ	84	DPD2213049	নাম : বিজয় কুমার ভইয়া পিতার নাম: নারায়ণদাস ভইয়া বাড়ির নং : 23F/2 বয়স : 71 লিঙ্গ : পুরুষ	ফটো উপলব্ধ
85	DPD2213056	নাম : লতা ভইয়া স্বামীর নাম: বিজয় কুমার ভইয়া বাড়ির নং : 23F/2 বয়স : 64 লিঙ্গ : মহিলা	ফটো উপলব্ধ	86	DPD2213064	নাম : রজ কুমার ভইয়া পিতার নাম: নারায়ণ ডাস ভইয়া বাড়ির নং : 23F/2 বয়স : 61 লিঙ্গ : পুরুষ	ফটো উপলব্ধ	87	DPD2213072	নাম : সরজ ভইয়া স্বামীর নাম: রজ কুমার ভইয়া বাড়ির নং : 23F/2 বয়স : 52 লিঙ্গ : মহিলা	ফটো উপলব্ধ
88	DPD0748640	নাম : জনর্ধন মুঁধড়া পিতার নাম: ব্রজ ভূবন ডাস মুঁধড়া বাড়ির নং : 23F/2 বয়স : 44 লিঙ্গ : পুরুষ	ফটো উপলব্ধ	89	WB/21/142/228431	নাম : সবিত দেবী মুন্দ্র স্বামীর নাম: কিশণ কুমার মুন্দ্র বাড়ির নং : 23F/2 বয়স : 64 লিঙ্গ : মহিলা	ফটো উপলব্ধ	90	WB/21/142/228258	নাম : মীতা দেবী মুন্দ্র স্বামীর নাম: মধুসূদন মুন্দ্র বাড়ির নং : 23F/2 বয়স : 61 লিঙ্গ : মহিলা	ফটো উপলব্ধ

91 নাম : রাজকুমার মুন্দ্র পিতার নাম: গৌরীশঙ্কর মুন্দ্র বাড়ির নং : 23F/2 বয়স : 53 লিঙ্গ : পুরুষ ফটো উপলব্ধ	WB/21/142/228432	92 নাম : সন্তোষ মুন্দ্র স্বামীর নাম: রজ ক্র মুন্দ্র বাড়ির নং : 23F/2 বয়স : 49 লিঙ্গ : মহিলা ফটো উপলব্ধ	DPD1912617	93 নাম : তানিশা মুন্দ্রা পিতার নাম: রাজ কুমার মুন্দ্রা বাড়ির নং : 23 বয়স : 22 লিঙ্গ : মহিলা ফটো উপলব্ধ	YMQ3203643
94 নাম : দমদর ডাস ডাঙ্গা পিতার নাম: শিও বকশ ডাঙ্গা বাড়ির নং : 23F/3 বয়স : 73 লিঙ্গ : পুরুষ ফটো উপলব্ধ	WB/21/142/228083	95 নাম : রমা ডাঙ্গা স্বামীর নাম: দমদর ডাস ডাঙ্গা বাড়ির নং : 23F/3 বয়স : 68 লিঙ্গ : মহিলা ফটো উপলব্ধ	WB/21/142/228084	96 নাম : রাধা মোহন ভইয়া পিতার নাম: জীবনলাল ভইয়া বাড়ির নং : 23FL-1 বয়স : 76 লিঙ্গ : পুরুষ ফটো উপলব্ধ	WB/21/142/228228
97 নাম : রাজকুমারী ভইয়া স্বামীর নাম: রাধা মোহন ভইয়া বাড়ির নং : 23FL-1 বয়স : 73 লিঙ্গ : মহিলা ফটো উপলব্ধ	WB/21/142/228480	98 নাম : সন্তোষ কুমার চমড়িয়া পিতার নাম: বনওয়ারীলাল চমড়িয়া বাড়ির নং : 23FL-1 বয়স : 73 লিঙ্গ : পুরুষ ফটো উপলব্ধ	DPD2213296	99 নাম : মংজু দেবী চমড়িয়া স্বামীর নাম: সন্তোষ কুমার চমড়িয়া বাড়ির নং : 23FL-1 বয়স : 71 লিঙ্গ : মহিলা ফটো উপলব্ধ	DPD2213304
100 নাম : উশা দেবী চমড়িয়া স্বামীর নাম: গনেশ কুমার চমড়িয়া বাড়ির নং : 23FL-1 বয়স : 68 লিঙ্গ : মহিলা ফটো উপলব্ধ	DPD2213338	101 নাম : মধুসূদন চমড়িয়া পিতার নাম: সন্তোষ কুমার চমড়িয়া বাড়ির নং : 23FL-1 বয়স : 43 লিঙ্গ : পুরুষ ফটো উপলব্ধ	DPD1912989	102 নাম : স্বতী পেরিওয়াল পিতার নাম: রাজেশ কুমার পেরিওয়াল বাড়ির নং : 25 বয়স : 25 লিঙ্গ : মহিলা ফটো উপলব্ধ	YMQ2973576
103 নাম : ভবানী দেবী ভইয়া স্বামীর নাম: আনন্দী লাল ভইয়া বাড়ির নং : 25 বয়স : 90 লিঙ্গ : মহিলা ফটো উপলব্ধ	YMQ2947265	104 নাম : মধু ভইয়া পিতার নাম: রামেশ্বর লাল লাহোটি বাড়ির নং : 25 বয়স : 62 লিঙ্গ : মহিলা ফটো উপলব্ধ	DPD2213601	105 নাম : সিদ্ধার্থ চান্ডালিয়া পিতার নাম: হংসরাজ চান্ডালিয়া বাড়ির নং : 25 বয়স : 47 লিঙ্গ : পুরুষ ফটো উপলব্ধ	DPD1913334
106 নাম : সিমরান চণ্ডালিয়া মায়ের নাম: সুমন চণ্ডালিয়া বাড়ির নং : 25 বয়স : 22 লিঙ্গ : মহিলা ফটো উপলব্ধ	YMQ3129426	107 নাম : সনু কয়াল স্বামীর নাম: শ্রীকান্ত কয়াল বাড়ির নং : 25 বয়স : 47 লিঙ্গ : মহিলা ফটো উপলব্ধ	YMQ2326171	108 নাম : রাজ কুমার কেডিয়া পিতার নাম: সনওয়ারমল কেডিয়া বাড়ির নং : 25 বয়স : 59 লিঙ্গ : পুরুষ ফটো উপলব্ধ	YMQ2326114
109 নাম : রেখা কেডিয়া স্বামীর নাম: রাজ কুমার কেডিয়া বাড়ির নং : 25 বয়স : 52 লিঙ্গ : মহিলা ফটো উপলব্ধ	YMQ2326122	110 নাম : নেহা মহেশ্বরী পিতার নাম: হরিওম মহেশ্বরী বাড়ির নং : 25 বয়স : 35 লিঙ্গ : মহিলা ফটো উপলব্ধ	YMQ1519586	111 নাম : প্রশান্ত মহেশ্বরী পিতার নাম: হরিওম মহেশ্বরী বাড়ির নং : 25 বয়স : 32 লিঙ্গ : পুরুষ ফটো উপলব্ধ	YMQ2326163
112 নাম : রেশমি দেবী পেরিয়াল স্বামীর নাম: রাজেশ কুমার পেরিয়াল বাড়ির নং : 25 বয়স : 54 লিঙ্গ : মহিলা ফটো উপলব্ধ	DPD1913243	113 নাম : রীমা পেরিয়াল স্বামীর নাম: রাজেশ কুমার পেরিয়াল বাড়ির নং : 25 বয়স : 37 লিঙ্গ : মহিলা ফটো উপলব্ধ	YMQ2326130	114 নাম : দিনেশ কুমার তোশমীবল পিতার নাম: সত্যনারায়ণ তোশমীবল বাড়ির নং : 25 বয়স : 57 লিঙ্গ : পুরুষ ফটো উপলব্ধ	YMQ1631597
115 নাম : যশো বর্ধন তোশনীওয়াল পিতার নাম: দিনেশ কুমার তোশনীওয়াল বাড়ির নং : 25 বয়স : 29 লিঙ্গ : পুরুষ ফটো উপলব্ধ	YMQ2926939	116 নাম : দীপশিকা তোশনীওয়াল পিতার নাম: দিনেশ কুমার তোশনীওয়াল বাড়ির নং : 25 বয়স : 28 লিঙ্গ : মহিলা ফটো উপলব্ধ	YMQ2926921	117 নাম : সোনা কুমার সিং মায়ের নাম: সীমা দেবী সিং বাড়ির নং : ২৫/১এ বয়স : 27 লিঙ্গ : পুরুষ ফটো উপলব্ধ	YMQ2958957
118 নাম : রাজেশ বাগরি পিতার নাম: বিজয় কুমার বাগরি বাড়ির নং : 25/27 বয়স : 44 লিঙ্গ : পুরুষ ফটো উপলব্ধ	YMQ3199171	119 নাম : আশা রাজেশ বাগরি স্বামীর নাম: রাজেশ বাগরি বাড়ির নং : 25/27 বয়স : 40 লিঙ্গ : মহিলা ফটো উপলব্ধ	RSC8043010	120 নাম : কক্ষ প্রসাদ শউ পিতার নাম: শিও নথ শউ বাড়ির নং : 25/27 বয়স : 63 লিঙ্গ : পুরুষ ফটো উপলব্ধ	DPD0731863

ভাগ নং, নাম : 1-কালী কৃষ্ণ টেগর স্ট্রীট

121 নাম : মলতি দেবী শউ স্বামীর নাম: ক্রীশনপ্রসাদ শউ বাড়ির নং : 25/27 বয়স : 60 লিঙ্গ : মহিলা	DPD0731854 ফটো উপলব্ধ	122 নাম : হরম মহেশ্বরী পিতার নাম: উত্তমচাঁদ মহেশ্বরী বাড়ির নং : 25F/1 বয়স : 63 লিঙ্গ : পুরুষ	DPD2213445 ফটো উপলব্ধ	123 নাম : রাজকুমারী মহেশ্বরী স্বামীর নাম: হরম মহেশ্বরী বাড়ির নং : 25F/1 বয়স : 61 লিঙ্গ : মহিলা	DPD2213452 ফটো উপলব্ধ
124 নাম : দুর্গাদেবী তোশনীওয়াল স্বামীর নাম: সত্যনারায়ণ তোশনীওয়াল বাড়ির নং : 25F/2 বয়স : 81 লিঙ্গ : মহিলা	DPD0681925 ফটো উপলব্ধ	125 নাম : দিপিকা তোশনীওয়াল স্বামীর নাম: দিনেশ তোশনীওয়াল বাড়ির নং : 25F/2 বয়স : 56 লিঙ্গ : মহিলা	WB/21/142/228548 ফটো উপলব্ধ	126 নাম : রকেশ কুমার পেডীবাল পিতার নাম: সগর্মল্লী পেডীবাল বাড়ির নং : 25F/3 বয়স : 60 লিঙ্গ : পুরুষ	DPD1913201 ফটো উপলব্ধ
127 নাম : শরদা দেবী পেডীবাল স্বামীর নাম: রকেশ কুমার পেডীবাল বাড়ির নং : 25F/3 বয়স : 59 লিঙ্গ : মহিলা	DPD1913219 ফটো উপলব্ধ	128 নাম : রজেশ কুমার পেডীবাল পিতার নাম: সগর্মল্লী পেডীবাল বাড়ির নং : 25F/3 বয়স : 55 লিঙ্গ : পুরুষ	DPD1913235 ফটো উপলব্ধ	129 নাম : রঞ্জন কুমার পেডীবাল পিতার নাম: রকেশ কুমার পেডীবাল বাড়ির নং : 25F/3 বয়স : 40 লিঙ্গ : পুরুষ	DPD1958719 ফটো উপলব্ধ
130 নাম : হংস্রজ চন্দলায় পিতার নাম: ঘমন্দীরঙ্গী চন্দলায় বাড়ির নং : 25F/4 বয়স : 74 লিঙ্গ : পুরুষ	DPD1913326 ফটো উপলব্ধ	131 নাম : রাজু দেবী চন্দলায় স্বামীর নাম: মংস্রজ চন্দলায় বাড়ির নং : 25F/4 বয়স : 69 লিঙ্গ : মহিলা	WB/21/142/228057 ফটো উপলব্ধ	132 নাম : সুমন চন্দলায় স্বামীর নাম: সীদ্ধরথ চন্দলায় বাড়ির নং : 25F/4 বয়স : 48 লিঙ্গ : মহিলা	DPD1958727 ফটো উপলব্ধ
133 নাম : ওঁপ্রকাশ কেয়ল পিতার নাম: চঞ্জরম কেয়ল বাড়ির নং : 25F/6 বয়স : 81 লিঙ্গ : পুরুষ	WB/21/142/228201 ফটো উপলব্ধ	134 নাম : প্রেমপ্রকাশ কেয়ল পিতার নাম: চঞ্জরম কেয়ল বাড়ির নং : 25F/6 বয়স : 76 লিঙ্গ : পুরুষ	WB/21/142/228073 ফটো উপলব্ধ	135 নাম : সন্তীং দেবী কেয়ল স্বামীর নাম: ওঁপ্রকাশ কেয়ল বাড়ির নং : 25F/6 বয়স : 76 লিঙ্গ : মহিলা	WB/21/142/228407 ফটো উপলব্ধ
136 নাম : উডমিলা দেবী কেয়ল স্বামীর নাম: প্রেমপ্রকাশ কেয়ল বাড়ির নং : 25F/6 বয়স : 71 লিঙ্গ : মহিলা	WB/21/142/228406 ফটো উপলব্ধ	137 নাম : শ্রীকান্ত কেয়ল পিতার নাম: ওঁপ্রকাশ কেয়ল বাড়ির নং : 25F/6 বয়স : 51 লিঙ্গ : পুরুষ	WB/21/142/228200 ফটো উপলব্ধ	138 নাম : শশীকান্ত কেয়ল পিতার নাম: প্রেম প্রকাশ কেয়ল বাড়ির নং : 25F/6 বয়স : 48 লিঙ্গ : পুরুষ	DPD0681934 ফটো উপলব্ধ
139 নাম : কমল কেয়ল পিতার নাম: ওঁপ্রকাশ কেয়ল বাড়ির নং : 25F/6 বয়স : 47 লিঙ্গ : পুরুষ	DPD0681998 ফটো উপলব্ধ	140 নাম : শ্যামসুন্দর ভইয়া পিতার নাম: আনন্দলাল ভইয়া বাড়ির নং : 25F/7 বয়স : 67 লিঙ্গ : পুরুষ	DPD2213593 ফটো উপলব্ধ	141 নাম : সুরেন্দ্র প্রসাদ ভইয়া পিতার নাম: আনন্দ লাল ভইয়া বাড়ির নং : 25F/7 বয়স : 65 লিঙ্গ : পুরুষ	YMQ3013844 ফটো উপলব্ধ
142 নাম : শ্রী প্রকাশ ঝাওর পিতার নাম: নরসীংগদম্বজী ঝাওর বাড়ির নং : 25F/8 বয়স : 65 লিঙ্গ : পুরুষ	WB/21/142/228264 ফটো উপলব্ধ	143 নাম : অশোক ঝাওর পিতার নাম: নরসীংগদম্বজী ঝাওর বাড়ির নং : 25F/8 বয়স : 63 লিঙ্গ : পুরুষ	WB/21/142/228586 ফটো উপলব্ধ	144 নাম : কঞ্চ ঝাওর পিতার নাম: নরসীংগদম্বজী ঝাওর বাড়ির নং : 25F/8 বয়স : 60 লিঙ্গ : মহিলা	WB/21/142/228523 ফটো উপলব্ধ
145 নাম : শ্যামা ঝাওর পিতার নাম: নরসীংগদম্বজী ঝাওর বাড়ির নং : 25F/8 বয়স : 56 লিঙ্গ : মহিলা	WB/21/142/228622 ফটো উপলব্ধ	146 নাম : অঞ্জু সাউ মায়ের নাম: মায়াদেবী সাউ বাড়ির নং : 23 বয়স : 40 লিঙ্গ : মহিলা	ARO2167682 ফটো উপলব্ধ	147 নাম : নিকুঞ্জ বৈয়া পিতার নাম: কমল কুমার বৈয়া বাড়ির নং : 25 FL-5 বয়স : 34 লিঙ্গ : পুরুষ	YMQ2609162 ফটো উপলব্ধ
148 নাম : কমল কুমার ভইয়া পিতার নাম: সঙ্কল্লী ভইয়া বাড়ির নং : 25FL-5 বয়স : 62 লিঙ্গ : পুরুষ	DPD1913623 ফটো উপলব্ধ	149 নাম : মংজু ভইয়া স্বামীর নাম: কমল কুমার ভইয়া বাড়ির নং : 25FL-5 বয়স : 61 লিঙ্গ : মহিলা	DPD0682292 ফটো উপলব্ধ	150 নাম : চন্দ্রশেখর বসোটিয়া পিতার নাম: উমাশঙ্কর বসোটিয়া বাড়ির নং : 29A বয়স : 49 লিঙ্গ : পুরুষ	WB/21/142/228171 ফটো উপলব্ধ

151 নাম : বাদরি চাউলা পিতার নাম: কর্নিদিন চাউলা বাড়ির নং : 29A বয়স : 56 লিঙ্গ : পুরুষ ফটো উপলব্ধ	WB/21/142/228143	152 নাম : আকাশ চাওলা পিতার নাম: রামেশ্বর চাওলা বাড়ির নং : 29A বয়স : 28 লিঙ্গ : পুরুষ ফটো উপলব্ধ	YMQ2908499	153 নাম : সৌরভ চাওলা পিতার নাম: বদ্রী চাওলা বাড়ির নং : 29A বয়স : 27 লিঙ্গ : পুরুষ ফটো উপলব্ধ	YMQ2908515
154 নাম : নিতিশ চাওলা পিতার নাম: বদ্রী চাওলা বাড়ির নং : 29A বয়স : 26 লিঙ্গ : পুরুষ ফটো উপলব্ধ	YMQ2947208	155 নাম : বিবিচ চাউলা পিতার নাম: বাদরি চাউলা বাড়ির নং : 29এ বয়স : 23 লিঙ্গ : পুরুষ ফটো উপলব্ধ	YMQ3075975	156 নাম : দিব্যা চাওলা পিতার নাম: রামেশ্বর প্রসাদ চাওলা বাড়ির নং : 29এ বয়স : 23 লিঙ্গ : মহিলা ফটো উপলব্ধ	YMQ3078342
157 নাম : হরিশ জৈন মায়ের নাম: সুনীতা জৈন বাড়ির নং : 29A বয়স : 30 লিঙ্গ : পুরুষ ফটো উপলব্ধ	YMQ2480812	Q 158 নাম : রাজ কুমার জোশি পিতার নাম: দুর্গাদত্ত জোশি বাড়ির নং : 29A বয়স : 54 লিঙ্গ : পুরুষ ফটো উপলব্ধ	YMQ2947232	159 নাম : রেখা জোশি স্বামীর নাম: রাজকুমার জোশি বাড়ির নং : 29A বয়স : 38 লিঙ্গ : মহিলা ফটো উপলব্ধ	YMQ2947240
160 নাম : জ্যোতি কাপুর স্বামীর নাম: জিতেন্দ্র কাপুর বাড়ির নং : 29A বয়স : 41 লিঙ্গ : মহিলা ফটো উপলব্ধ	YMQ1376870	161 নাম : মনস্বী নির্মল পিতার নাম: রাজ কুমার নির্মল বাড়ির নং : 29A বয়স : 29 লিঙ্গ : পুরুষ ফটো উপলব্ধ	YMQ2723328	162 নাম : রাজ কুমারী ওঝা স্বামীর নাম: মনোজ কুমার ওঝা বাড়ির নং : 29A বয়স : 51 লিঙ্গ : মহিলা ফটো উপলব্ধ	YMQ1631753
163 নাম : রেশমা শর্মা পিতার নাম: রাজ কুমার শর্মা বাড়ির নং : 29A বয়স : 36 লিঙ্গ : মহিলা ফটো উপলব্ধ	YMQ1519602	164 নাম : অশোক চাওলা পিতার নাম: কর্নিদিন চাওলা বাড়ির নং : 29/A বয়স : 62 লিঙ্গ : পুরুষ ফটো উপলব্ধ	WB/21/142/228182	165 নাম : রীনা চাওলা স্বামীর নাম: অশোক চাওলা বাড়ির নং : 29/A বয়স : 58 লিঙ্গ : মহিলা ফটো উপলব্ধ	WB/21/142/228214
166 নাম : পঙ্কজ চাওলা পিতার নাম: অশোক চাওলা বাড়ির নং : 29/A বয়স : 30 লিঙ্গ : পুরুষ ফটো উপলব্ধ	YMQ2723310	167 নাম : অজিত কুমার বা পিতার নাম: জগন্নাথ বা বাড়ির নং : 29/A বয়স : 38 লিঙ্গ : পুরুষ ফটো উপলব্ধ	YMQ1519651	168 নাম : গোবীন্দ প্রসাদ শর্মা পিতার নাম: জগদীশ প্রসাদ শর্মা বাড়ির নং : 29/এ বয়স : 47 লিঙ্গ : পুরুষ ফটো উপলব্ধ	DPD0681890
169 নাম : মনজ কুমার ডোবা পিতার নাম: গিরধরলাল ডোবা বাড়ির নং : 29A FL-1 বয়স : 56 লিঙ্গ : পুরুষ ফটো উপলব্ধ	DPD0682345	170 নাম : প্রভাত সোনকার পিতার নাম: অজয় সোনকার বাড়ির নং : 29/এ ফ্লট-1 বয়স : 23 লিঙ্গ : পুরুষ ফটো উপলব্ধ	YMQ3078300	171 নাম : রমেশ্বর চাউলা পিতার নাম: কর্নিদিন চাউলা বাড়ির নং : 29A FL-2 বয়স : 58 লিঙ্গ : পুরুষ ফটো উপলব্ধ	WB/21/142/228230
172 নাম : সরবতী চাউলা স্বামীর নাম: বদরি চাউলা বাড়ির নং : 29A FL-2 বয়স : 47 লিঙ্গ : মহিলা ফটো উপলব্ধ	DPD1913748	173 নাম : অঞ্জু চাওলা স্বামীর নাম: রমেশ্বর চাওলা বাড়ির নং : 29A FL-2 বয়স : 47 লিঙ্গ : মহিলা ফটো উপলব্ধ	DPD1913755	174 নাম : লক্ষি কাপুর স্বামীর নাম: সন্তোষ কাপুর বাড়ির নং : 29A FL-2 বয়স : 63 লিঙ্গ : মহিলা ফটো উপলব্ধ	WB/21/142/228210
175 নাম : জিতেন্দ্র কাপুর পিতার নাম: সন্তোষ কাপুর বাড়ির নং : 29A FL-2 বয়স : 43 লিঙ্গ : পুরুষ ফটো উপলব্ধ	DPD1409234	176 নাম : মিরাদেবী শর্মা স্বামীর নাম: জগদীশ প্রসাদ শর্মা বাড়ির নং : 29A FL-3 বয়স : 59 লিঙ্গ : মহিলা ফটো উপলব্ধ	WB/21/142/228513	177 নাম : অজয় সোনকার পিতার নাম: কেট্ট প্রসাদ সোনকার বাড়ির নং : 29এ ফ্লট-3 বয়স : 56 লিঙ্গ : পুরুষ ফটো উপলব্ধ	YMQ3078284
178 নাম : রাজকুমার নির্মল পিতার নাম: ধনরাজ নির্মল বাড়ির নং : 29AF-1 বয়স : 62 লিঙ্গ : পুরুষ ফটো উপলব্ধ	WB/21/142/228575	179 নাম : উমশঙ্কর বসোতায পিতার নাম: মদনগোপাল বসোতায বাড়ির নং : 29AF-2 বয়স : 73 লিঙ্গ : পুরুষ ফটো উপলব্ধ	WB/21/142/228570	180 নাম : নির্মল দেবী বসোতায স্বামীর নাম: উমশঙ্কর বসোতায বাড়ির নং : 29AF-2 বয়স : 66 লিঙ্গ : মহিলা ফটো উপলব্ধ	WB/21/142/228359

181 নাম : মনজ কুমার বসোতায় পিতার নাম: উমশঙ্কর বসোতায় বাড়ির নং : 29AF-2 বয়স : 52 লিঙ্গ : পুরুষ	WB/21/142/228365 ফটো উপলব্ধ	182 নাম : নিটা বসোতায় স্বামীর নাম: মনজ কুমার বসোতায় বাড়ির নং : 29AF-2 বয়স : 45 লিঙ্গ : মহিলা	DPD2215242 ফটো উপলব্ধ	183 নাম : শলৈন্দ্র জয়েন পিতার নাম: রতনলাল জয়েন বাড়ির নং : 29AF-3 বয়স : 55 লিঙ্গ : পুরুষ	DPD0263384 ফটো উপলব্ধ
184 নাম : অনিল শউ পিতার নাম: বৈজ্ঞানিক শউ বাড়ির নং : 31A বয়স : 57 লিঙ্গ : পুরুষ	DPD1915404 ফটো উপলব্ধ	185 নাম : সুখদেব দাস মোহতা পিতার নাম: পিরদান মোহতা বাড়ির নং : 31/A বয়স : 67 লিঙ্গ : পুরুষ	DPD2320588 ফটো উপলব্ধ	186 নাম : মঞ্জু দেবী মোহতা স্বামীর নাম: সুখদেব দাস মোহতা বাড়ির নং : 31/A বয়স : 59 লিঙ্গ : মহিলা	YMQ1632587 ফটো উপলব্ধ
187 নাম : ঈশা দরগার স্বামীর নাম: কিশনলাল দর্গা বাড়ির নং : 31A/F/2 বয়স : 70 লিঙ্গ : মহিলা	DPD0682078 ফটো উপলব্ধ	188 নাম : আশাদেবী মল স্বামীর নাম: ঠাকুরলাল মল বাড়ির নং : 31A/F/3 বয়স : 79 লিঙ্গ : মহিলা	DPD0681863 ফটো উপলব্ধ	189 নাম : প্রেমরতন রঠি পিতার নাম: সুরঞ্জল রঠি বাড়ির নং : 31A/F/4 বয়স : 83 লিঙ্গ : পুরুষ	WB/21/142/228179 ফটো উপলব্ধ
190 নাম : শুশিলা রঠি স্বামীর নাম: প্রেমরতন রঠি বাড়ির নং : 31A/F/4 বয়স : 78 লিঙ্গ : মহিলা	WB/21/142/228248 ফটো উপলব্ধ	191 নাম : মিঞা রুণি বনীক্ক স্বামীর নাম: বিজয় বনীক্ক বাড়ির নং : 35F/1&2 বয়স : 76 লিঙ্গ : মহিলা	WB/21/142/228314 ফটো উপলব্ধ	192 নাম : ইন্দ্রিা বণিক স্বামীর নাম: মিনা রানি বণিক বাড়ির নং : 35F/1&2 বয়স : 39 লিঙ্গ : মহিলা	DPD1958750 ফটো উপলব্ধ
193 নাম : নিধি চমরিয় পিতার নাম: কৃষ্ণন কুমার চমরিয় বাড়ির নং : 23 বয়স : 31 লিঙ্গ : মহিলা	CYK7878903 ফটো উপলব্ধ	194 নাম : অম্বা শর্মা পিতার নাম: পতঅঞ্জলি শর্মা বাড়ির নং : 13 বয়স : 32 লিঙ্গ : মহিলা	TFS2549376 ফটো উপলব্ধ	195 নাম : সিম্পল সোনকর স্বামীর নাম: বিজয় সোনকর বাড়ির নং : 29এ বয়স : 42 লিঙ্গ : মহিলা	YMQ3217668 ফটো উপলব্ধ
196 নাম : গরিমা মোহতা স্বামীর নাম: সুমঙ্গল মোহতা বাড়ির নং : 23 বয়স : 50 লিঙ্গ : মহিলা	YMQ3231198 ফটো উপলব্ধ	197 নাম : জ্যোতি দমানি পিতার নাম: দামোদর দাস দাগা বাড়ির নং : 23,3রোড ফ্লোর বয়স : 37 লিঙ্গ : মহিলা	YMQ3238904 ফটো উপলব্ধ		

198	YMQ2772515	নাম : ভাস্বতী সাহা স্বামীর নাম: জগন্নাথ সাহা বাড়ির নং : 3/1 বয়স : 51 লিঙ্গ : মহিলা	ফটো উপলব্ধ	199	YMQ3161064	নাম : অনুজ কুমার ওঝা পিতার নাম: নরেন্দ্র কুমার ওঝা বাড়ির নং : 10/1এ বয়স : 22 লিঙ্গ : পুরুষ	ফটো উপলব্ধ	200	DPD1958768	নাম : নরেন্দ্র কুমার ওঝা পিতার নাম: বীরবাহাদুর ওঝা বাড়ির নং : 23 বয়স : 54 লিঙ্গ : পুরুষ	ফটো উপলব্ধ
201	YMQ2326213	নাম : নিধি ঝাওয়ার পিতার নাম: গিরিরাজ রতন ঝাওয়ার বাড়ির নং : 24 বয়স : 35 লিঙ্গ : মহিলা	ফটো উপলব্ধ	202	YMQ2480853	নাম : নিলেশ ঝাওয়ার পিতার নাম: গিরিরাজ রতন ঝাওয়ার বাড়ির নং : 24 বয়স : 31 লিঙ্গ : পুরুষ	ফটো উপলব্ধ	203	DPD1914068	নাম : দেও কুমার সাউ পিতার নাম: মহেন্দ্র সাউ বাড়ির নং : 24 বয়স : 56 লিঙ্গ : পুরুষ	ফটো উপলব্ধ
204	MBK2251726	নাম : রুমেলী বসু স্বামীর নাম: জয়দীপ ঘোষ বাড়ির নং : 24/1 বয়স : 44 লিঙ্গ : মহিলা	ফটো উপলব্ধ	205	DPD1403716	নাম : জয়দীপ ঘোষ পিতার নাম: দিলীপ কুমার ঘোষ বাড়ির নং : 24/1 বয়স : 45 লিঙ্গ : পুরুষ	ফটো উপলব্ধ	206	YMQ1519677	নাম : সঞ্জিতা ঘোষ স্বামীর নাম: প্রদীপ কুমার ঘোষ বাড়ির নং : 24/1 বয়স : 37 লিঙ্গ : মহিলা	ফটো উপলব্ধ
207	WB/21/142/225157	নাম : তুষারকণা ঘোষ স্বামীর নাম: দিলীপ কুমার ঘোষ বাড়ির নং : 24/1F/1 বয়স : 66 লিঙ্গ : মহিলা	ফটো উপলব্ধ	208	DPD1403708	নাম : প্রদীপ ক্র . গোস্ব পিতার নাম: দিলীপ ক্র . গোস্ব বাড়ির নং : 24/1F/1 বয়স : 45 লিঙ্গ : পুরুষ	ফটো উপলব্ধ	209	WB/21/142/225087	নাম : অমল কঞ্চ বসাক পিতার নাম: ননী গোপাল বসাক বাড়ির নং : 24/3 বয়স : 80 লিঙ্গ : পুরুষ	ফটো উপলব্ধ
210	DPD2214211	নাম : কমল কঞ্চ বসাক পিতার নাম: ননী গোপাল বসাক বাড়ির নং : 24/3 বয়স : 75 লিঙ্গ : পুরুষ	ফটো উপলব্ধ	211	WB/21/142/225088	নাম : দিপালি বসাক স্বামীর নাম: অমল কঞ্চ বসাক বাড়ির নং : 24/3 বয়স : 74 লিঙ্গ : মহিলা	ফটো উপলব্ধ	212	DPD2214229	নাম : ঝাউনা বসাক স্বামীর নাম: কমল কঞ্চ বসাক বাড়ির নং : 24/3 বয়স : 64 লিঙ্গ : মহিলা	ফটো উপলব্ধ
213	WB/21/142/225177	নাম : অমিতা বসাক স্বামীর নাম: সরল বসাক বাড়ির নং : 24/3 বয়স : 61 লিঙ্গ : মহিলা	ফটো উপলব্ধ	214	WB/21/142/225089	নাম : পিয়লী বসাক পিতার নাম: অমল কঞ্চ বসাক বাড়ির নং : 24/3 বয়স : 52 লিঙ্গ : মহিলা	ফটো উপলব্ধ	215	DPD0758781	নাম : সমালী বসাক পিতার নাম: অমল কঞ্চ বসাক বাড়ির নং : 24/3 বয়স : 45 লিঙ্গ : মহিলা	ফটো উপলব্ধ
216	DPD1915446	নাম : কিশলয় বসাক পিতার নাম: কমল কঞ্চ বসাক বাড়ির নং : 24/3 বয়স : 43 লিঙ্গ : পুরুষ	ফটো উপলব্ধ	217	DPD1914076	নাম : সুদীপ বসাক মায়ের নাম: অমিতা বসাক বাড়ির নং : 24/3 বয়স : 41 লিঙ্গ : পুরুষ	ফটো উপলব্ধ	218	YMQ1348705	নাম : সৌরভ বসাক পিতার নাম: সরল বসাক বাড়ির নং : 24/3 বয়স : 37 লিঙ্গ : পুরুষ	ফটো উপলব্ধ
219	YMQ1519685	নাম : প্রিয়ান্বিতা বসাক পিতার নাম: কমল কঞ্চ বসাক বাড়ির নং : 24/3 বয়স : 36 লিঙ্গ : মহিলা	ফটো উপলব্ধ	220	WB/21/142/225444	নাম : গিরিরাজ রতন ঝাওয়ার পিতার নাম: কেওয়াল চাঁদ ঝাওয়ার বাড়ির নং : 24F/1 বয়স : 60 লিঙ্গ : পুরুষ	ফটো উপলব্ধ	221	WB/21/142/225363	নাম : নিহা ঝাওয়ার স্বামীর নাম: গিরিরাজ রতন ঝাওয়ার বাড়ির নং : 24F/1 বয়স : 58 লিঙ্গ : মহিলা	ফটো উপলব্ধ
222	DPD2214237	নাম : বিনদ কুমার মিম্মানি পিতার নাম: গৌরী শঙ্কর মিম্মানি বাড়ির নং : 24F/3 বয়স : 66 লিঙ্গ : পুরুষ	ফটো উপলব্ধ	223	WB/21/142/225365	নাম : সন্তোষ মিম্মানি স্বামীর নাম: বিনদ কুমার মিম্মানি বাড়ির নং : 24F/3 বয়স : 63 লিঙ্গ : মহিলা	ফটো উপলব্ধ	224	DPD1403823	নাম : অর্জিত মিশ্র পিতার নাম: বীজয় কাঁত মিশ্র বাড়ির নং : 25 বয়স : 61 লিঙ্গ : পুরুষ	ফটো উপলব্ধ
225	DPD2215283	নাম : সীতারাম মুঁধড়া পিতার নাম: গুলব চাঁদ মুঁধড়া বাড়ির নং : 25 বয়স : 84 লিঙ্গ : পুরুষ	ফটো উপলব্ধ	226	DPD2215275	নাম : সহোদ্রা দেবী মুঁধড়া স্বামীর নাম: সীতারাম মুঁধড়া বাড়ির নং : 25 বয়স : 77 লিঙ্গ : মহিলা	ফটো উপলব্ধ	227	DPD1914431	নাম : কিরতী পাণ্ডে পিতার নাম: অমর নাথ পাণ্ডে বাড়ির নং : 25 বয়স : 49 লিঙ্গ : মহিলা	ফটো উপলব্ধ

228 নাম : ব্রজা পাণ্ডে পিতার নাম : জয় কুমার পাণ্ডে বাড়ির নং : 25 বয়স : 33 লিঙ্গ : মহিলা	YMQ2072650 ফটো উপলব্ধ	229 নাম : রাজীব সেবক পিতার নাম : নারায়ন দাস সেবক বাড়ির নং : 25 বয়স : 47 লিঙ্গ : পুরুষ	YMQ1347475 ফটো উপলব্ধ	230 নাম : নারায়ন দাস শর্মা পিতার নাম : চাঁদ রতন শর্মা বাড়ির নং : 25 বয়স : 85 লিঙ্গ : পুরুষ	WB/21/142/315339 ফটো উপলব্ধ
231 নাম : বিজয় কুমার শর্মা পিতার নাম : নারায়ন দাস শর্মা বাড়ির নং : 25 বয়স : 54 লিঙ্গ : পুরুষ	WB/21/142/315383 ফটো উপলব্ধ	232 নাম : জয় কুমার শর্মা পিতার নাম : নারায়ন দাস শর্মা বাড়ির নং : 25 বয়স : 53 লিঙ্গ : পুরুষ	WB/21/142/315091 ফটো উপলব্ধ	233 নাম : সঞ্জীব কুমার শর্মা পিতার নাম : নারায়ন দাস শর্মা বাড়ির নং : 25 বয়স : 52 লিঙ্গ : পুরুষ	WB/21/142/315092 ফটো উপলব্ধ
234 নাম : বর্ষা শর্মা স্বামীর নাম : জয় কুমার শর্মা বাড়ির নং : 25 বয়স : 43 লিঙ্গ : মহিলা	DPD1708825 ফটো উপলব্ধ	235 নাম : প্রথম শর্মা মায়ের নাম : বর্ষা শর্মা বাড়ির নং : 25 বয়স : 21 লিঙ্গ : পুরুষ	YMQ3200284 ফটো উপলব্ধ	236 নাম : সুনীল কুমার শর্মা পিতার নাম : বেঙ্গলী মল শর্মা বাড়ির নং : 25 বয়স : 41 লিঙ্গ : পুরুষ	YMQ2908481 ফটো উপলব্ধ
237 নাম : মুকেশ কুমার শর্মা পিতার নাম : বেঙ্গলী মল শর্মা বাড়ির নং : 25 বয়স : 36 লিঙ্গ : পুরুষ	YMQ2949568 ফটো উপলব্ধ	238 নাম : খুশবু সিংহ স্বামীর নাম : বিকাশ সিংহ বাড়ির নং : 25 বয়স : 27 লিঙ্গ : মহিলা	YMQ3149036 ফটো উপলব্ধ	239 নাম : ভনওয়ার লাল ব্যাস পিতার নাম : বুলাকী দাস ব্যাস বাড়ির নং : 25 বয়স : 67 লিঙ্গ : পুরুষ	WB/21/142/129125 ফটো উপলব্ধ
240 নাম : সুতন্দ্রা বোস পিতার নাম : আশুতোষ বোস বাড়ির নং : 25/1A বয়স : 53 লিঙ্গ : মহিলা	CXF1990407 ফটো উপলব্ধ	241 নাম : সুদীপ্ত ঘোষ পিতার নাম : কাশিনাথ ঘোষ বাড়ির নং : 25/1A বয়স : 30 লিঙ্গ : পুরুষ	YMQ2480903 ফটো উপলব্ধ	242 নাম : সৌমদীপ ঘোষ পিতার নাম : সঞ্জয় ঘোষ বাড়ির নং : 25/1A বয়স : 29 লিঙ্গ : পুরুষ	YMQ2723344 ফটো উপলব্ধ
243 নাম : পার্বতী মালী পিতার নাম : মামা মালী বাড়ির নং : 25/1A বয়স : 49 লিঙ্গ : মহিলা	YMQ2480929 ফটো উপলব্ধ	244 নাম : নারায়ন মালি পিতার নাম : মামা মালি বাড়ির নং : 25/1A বয়স : 46 লিঙ্গ : পুরুষ	YMQ2326239 ফটো উপলব্ধ	245 নাম : কুনি মালি স্বামীর নাম : নারায়ন মালি বাড়ির নং : 25/1A বয়স : 34 লিঙ্গ : মহিলা	YMQ2326262 ফটো উপলব্ধ
246 নাম : অনামিকা রায় পিতার নাম : অসিত কুমার রায় বাড়ির নং : 25/1A বয়স : 31 লিঙ্গ : মহিলা	YMQ2326254 ফটো উপলব্ধ	247 নাম : অনুকুল রায় পিতার নাম : অসিত কুমার রায় বাড়ির নং : 25/1A বয়স : 26 লিঙ্গ : পুরুষ	YMQ3069218 ফটো উপলব্ধ	248 নাম : কমলা রায় পিতার নাম : অসিত কুমার রায় বাড়ির নং : 25/1A বয়স : 22 লিঙ্গ : মহিলা	YMQ3135514 ফটো উপলব্ধ
249 নাম : সুরজিৎ রায় পিতার নাম : রনলাল রায় বাড়ির নং : 25/1A বয়স : 29 লিঙ্গ : পুরুষ	YMQ2947273 ফটো উপলব্ধ	250 নাম : ললতা দেবী সংকর স্বামীর নাম : রাজ কুমার সংকর বাড়ির নং : 25/1A বয়স : 63 লিঙ্গ : মহিলা	WB/21/142/225300 ফটো উপলব্ধ	251 নাম : গীতা দেবী সংকর স্বামীর নাম : সতি লাল সংকর বাড়ির নং : 25/1A বয়স : 61 লিঙ্গ : মহিলা	YMQ1631969 ফটো উপলব্ধ
252 নাম : রাজেন্দ্র কুমার সংকর পিতার নাম : মিঠাই লাল সংকর বাড়ির নং : 25/1A বয়স : 56 লিঙ্গ : পুরুষ	DPD0681952 ফটো উপলব্ধ	253 নাম : বৃজু সংকর পিতার নাম : সতি লাল সংকর বাড়ির নং : 25/1A বয়স : 50 লিঙ্গ : পুরুষ	YMQ1631985 ফটো উপলব্ধ	254 নাম : সুরজ কুমার সংকর পিতার নাম : মিঠাই লাল সংকর বাড়ির নং : 25/1A বয়স : 49 লিঙ্গ : পুরুষ	DPD1914175 ফটো উপলব্ধ
255 নাম : বিশাল ঘোষ মায়ের নাম : শ্রীকান্ত ঘোষ বাড়ির নং : 25/1A বয়স : 25 লিঙ্গ : পুরুষ	YMQ2998425 ফটো উপলব্ধ	256 নাম : অনিমা ঘোষ স্বামীর নাম : সঞ্জয় ঘোষ বাড়ির নং : 25/1A বয়স : 52 লিঙ্গ : মহিলা	YMQ1632637 ফটো উপলব্ধ	257 নাম : কাশি নথ গোস্ব পিতার নাম : কতীক চন্দ্র গোস্ব বাড়ির নং : 25/1A/F/1 বয়স : 65 লিঙ্গ : পুরুষ	WB/21/142/225232 ফটো উপলব্ধ

258	WB/21/142/225167	নাম : মৃদুলা ঘোষ স্বামীর নাম: কাশী নাথ ঘোষ বাড়ির নং : 25/1A/F/1 বয়স : 62 লিঙ্গ : মহিলা	ফটো উপলব্ধ	259	WB/21/142/225170	নাম : সুকান্ত ঘোষ পিতার নাম: কার্তিক চন্দ্র ঘোষ বাড়ির নং : 25/1A/F/1 বয়স : 59 লিঙ্গ : পুরুষ	ফটো উপলব্ধ	260	WB/21/142/225168	নাম : ডিপ শিখা গোস্বামী স্বামীর নাম: শ্রী কণ্ট গোস্বামী বাড়ির নং : 25/1A/F/1 বয়স : 57 লিঙ্গ : মহিলা	ফটো উপলব্ধ
261	WB/21/142/225169	নাম : সংজয় গোস্বামী পিতার নাম: কতীক চন্দ্র গোস্বামী বাড়ির নং : 25/1A/F/1 বয়স : 55 লিঙ্গ : পুরুষ	ফটো উপলব্ধ	262	WB/21/142/225531	নাম : অসিত কুমার রই পিতার নাম: অহিন্দ্র কুমার রই বাড়ির নং : 25/1A/F/2 বয়স : 73 লিঙ্গ : পুরুষ	ফটো উপলব্ধ	263	WB/21/142/225535	নাম : দেবজাণী রই পিতার নাম: অহিন্দ্র কুমার রই বাড়ির নং : 25/1A/F/2 বয়স : 69 লিঙ্গ : মহিলা	ফটো উপলব্ধ
264	WB/21/142/225532	নাম : দুর্গা রই স্বামীর নাম: অসিত কুমার রই বাড়ির নং : 25/1A/F/2 বয়স : 61 লিঙ্গ : মহিলা	ফটো উপলব্ধ	265	WB/21/142/225420	নাম : বিজয় সীঙ্গ পিতার নাম: পরমেশ্বর সীঙ্গ বাড়ির নং : 25/1A/F/3 বয়স : 61 লিঙ্গ : পুরুষ	ফটো উপলব্ধ	266	YMQ2480861	নাম : রাজকুমার ওঝা পিতার নাম: মঙ্গীলাল ওঝা বাড়ির নং : 25 5Th F বয়স : 54 লিঙ্গ : পুরুষ	ফটো উপলব্ধ
267	YMQ2480879	নাম : সুমন ওঝা স্বামীর নাম: রাজকুমার ওঝা বাড়ির নং : 25 5Th Fl বয়স : 47 লিঙ্গ : মহিলা	ফটো উপলব্ধ	268	YMQ3159159	নাম : হর্ষ ওঝা পিতার নাম: রাজ কুমার ওঝা বাড়ির নং : 25, 5ম ফ্লোর বয়স : 23 লিঙ্গ : পুরুষ	ফটো উপলব্ধ	269	DPD1914407	নাম : দিপক সংকর অন্যান্য: রাজু সংকর বাড়ির নং : 25A বয়স : 44 লিঙ্গ : পুরুষ	ফটো উপলব্ধ
270	WB/21/142/225301	নাম : শ্যামা দেবী স্বামীর নাম: মান্না মালি বাড়ির নং : 25/A বয়স : 71 লিঙ্গ : মহিলা	ফটো উপলব্ধ	271	YMQ1519693	নাম : বিকাশ সিং মায়ের নাম: অনিতা সিং বাড়ির নং : 25/A বয়স : 34 লিঙ্গ : পুরুষ	ফটো উপলব্ধ	272	WB/21/142/225408	নাম : শুধা পাণ্ডে স্বামীর নাম: এম . ব . রুংপতী পাণ্ডে বাড়ির নং : 25F/4 বয়স : 69 লিঙ্গ : মহিলা	ফটো উপলব্ধ
273	YMQ2723351	নাম : রোহিত পাণ্ডে পিতার নাম: জয় কুমার পাণ্ডে বাড়ির নং : 25F/4 বয়স : 37 লিঙ্গ : পুরুষ	ফটো উপলব্ধ	274	WB/21/142/129126	নাম : বিমলা দেবী ব্যাস স্বামীর নাম: ভনওয়ারলাল ব্যাস বাড়ির নং : 25F/6 বয়স : 65 লিঙ্গ : মহিলা	ফটো উপলব্ধ	275	WB/21/142/129046	নাম : অশোক কুমার ব্যাস পিতার নাম: ভনওয়ারলাল ব্যাস বাড়ির নং : 25F/6 বয়স : 51 লিঙ্গ : পুরুষ	ফটো উপলব্ধ
276	WB/21/142/225286	নাম : মীনা দেবী জয়েন স্বামীর নাম: নথ মল জয়েন বাড়ির নং : 25FL-5 বয়স : 61 লিঙ্গ : মহিলা	ফটো উপলব্ধ	277	DPD1914555	নাম : অজয় কুমার জয়েন পিতার নাম: লু . নথমল জয়েন বাড়ির নং : 25FL-5 বয়স : 57 লিঙ্গ : পুরুষ	ফটো উপলব্ধ	278	DPD1914563	নাম : ববীতা জয়েন স্বামীর নাম: অজয় কুমার জয়েন বাড়ির নং : 25FL-5 বয়স : 44 লিঙ্গ : মহিলা	ফটো উপলব্ধ
279	YMQ2609147	নাম : অমৃতা পারিক স্বামীর নাম: দীপক পারিক বাড়ির নং : 25 Fl-6Th বয়স : 42 লিঙ্গ : মহিলা	ফটো উপলব্ধ	280	YMQ2609154	নাম : অঞ্জলী পারেক পিতার নাম: ভনওয়ার লাল ব্যাস বাড়ির নং : 25 Fl-6Th বয়স : 41 লিঙ্গ : মহিলা	ফটো উপলব্ধ	281	DPD1404664	নাম : মনুয়া মৌলিক স্বামীর নাম: উতপল কুমার মৌলিক বাড়ির নং : 26 বয়স : 49 লিঙ্গ : মহিলা	ফটো উপলব্ধ
282	WB/21/142/225360	নাম : সনত কুমার মুললিক পিতার নাম: নারায়ণ ডাস মুললিক বাড়ির নং : 26 বয়স : 71 লিঙ্গ : পুরুষ	ফটো উপলব্ধ	283	WB/21/142/225543	নাম : অরুণ কুমার মুললিক পিতার নাম: নারায়ণ ডাস মুললিক বাড়ির নং : 26 বয়স : 66 লিঙ্গ : পুরুষ	ফটো উপলব্ধ	284	WB/21/142/225422	নাম : উতপল কুমার মুললিক পিতার নাম: নারায়ণ ডাস মুললিক বাড়ির নং : 26 বয়স : 61 লিঙ্গ : পুরুষ	ফটো উপলব্ধ
285	WB/21/142/225359	নাম : সবিত মুললিক স্বামীর নাম: সনত কুমার মুললিক বাড়ির নং : 26 বয়স : 61 লিঙ্গ : মহিলা	ফটো উপলব্ধ	286	WB/21/142/225544	নাম : অণিতা মুললিক স্বামীর নাম: অরুণ কুমার মুললিক বাড়ির নং : 26 বয়স : 58 লিঙ্গ : মহিলা	ফটো উপলব্ধ	287	YMQ2723336	নাম : অঙ্কন মল্লিক পিতার নাম: অরুণ কুমার মল্লিক বাড়ির নং : 26 বয়স : 30 লিঙ্গ : পুরুষ	ফটো উপলব্ধ

288	YMQ3157203
নাম : উদয়ন মল্লিক মায়ের নাম: মহুয়া মল্লিক বাড়ির নং : 26 বয়স : 22 লিঙ্গ : পুরুষ	ফটো উপলব্ধ

289	WB/21/142/222130	ফটো উপলব্ধ	290	YMQ2846996	ফটো উপলব্ধ	291	YMQ2723377	ফটো উপলব্ধ
নাম : সবীতা নারায়ণ স্বামীর নাম: বেঙ্কতধরী নারায়ণ বাড়ির নং : 1/1A বয়স : 63 লিঙ্গ : মহিলা			নাম : নমিত নারায়ণ পিতার নাম: ভেঙ্কটধরী নারায়ণ বাড়ির নং : 1/1A বয়স : 34 লিঙ্গ : পুরুষ			নাম : অমিত নারায়ণ পিতার নাম: ভেঙ্কটধরী নারায়ণ বাড়ির নং : 1/1A বয়স : 31 লিঙ্গ : পুরুষ		
292	WB/21/142/222213	ফটো উপলব্ধ	293	DPD1399724	ফটো উপলব্ধ	294	YMQ1519719	ফটো উপলব্ধ
নাম : সন্তোষ দেবী শর্মা স্বামীর নাম: পওন ক্র শর্মা বাড়ির নং : 1/1B বয়স : 69 লিঙ্গ : মহিলা			নাম : ভরত শর্মা পিতার নাম: পওন কুমার শর্মা বাড়ির নং : 1/1B বয়স : 44 লিঙ্গ : পুরুষ			নাম : ময়ঙ্ক শর্মা পিতার নাম: পবন কুমার শর্মা বাড়ির নং : 1/1B বয়স : 41 লিঙ্গ : পুরুষ		
295	YMQ3034436	ফটো উপলব্ধ	296	YMQ3034519	ফটো উপলব্ধ	297	YMQ3034402	ফটো উপলব্ধ
নাম : জীতেন্দ্র সিং পিতার নাম: মহেন্দ্র সিং বাড়ির নং : 2 বয়স : 40 লিঙ্গ : পুরুষ			নাম : মুন্নি সিং পিতার নাম: নরেশ সিং বাড়ির নং : 2 বয়স : 38 লিঙ্গ : মহিলা			নাম : আকাশ হর্ষ পিতার নাম: ওনকার নাথ হর্ষ বাড়ির নং : 2 বয়স : 25 লিঙ্গ : পুরুষ		
298	YMQ3037876	ফটো উপলব্ধ	299	DPD1914639	ফটো উপলব্ধ	300	YMQ2836658	ফটো উপলব্ধ
নাম : অঞ্জলী ছাঙ্গানী পিতার নাম: বালকৃষ্ণ ছাঙ্গানী বাড়ির নং : 2 বয়স : 25 লিঙ্গ : মহিলা			নাম : বচন লাল চৌরাসিয়া পিতার নাম: মুন্না লাল চৌরাসিয়া বাড়ির নং : 2 বয়স : 74 লিঙ্গ : পুরুষ			নাম : নন্দ কিশোর ছাংগানী পিতার নাম: নওয়াল কিশোর ছাংগানী বাড়ির নং : 2 বয়স : 46 লিঙ্গ : পুরুষ		
301	DPD1399849	ফটো উপলব্ধ	302	YMQ2326270	ফটো উপলব্ধ	303	YMQ2480937	ফটো উপলব্ধ
নাম : প্রীতি ছাংগানী স্বামীর নাম: নন্দ কিশোর ছাংগানী বাড়ির নং : 2 বয়স : 42 লিঙ্গ : মহিলা			নাম : পূজা হর্ষ পিতার নাম: অজয় শঙ্কর হর্ষ বাড়ির নং : 2 বয়স : 32 লিঙ্গ : মহিলা			নাম : মধু হর্ষ পিতার নাম: ওঙ্কার নাথ হর্ষ বাড়ির নং : 2 বয়স : 31 লিঙ্গ : মহিলা		
304	YMQ2723393	ফটো উপলব্ধ	305	YMQ2723419	ফটো উপলব্ধ	306	YMQ2947182	ফটো উপলব্ধ
নাম : গুঞ্জন হর্ষ পিতার নাম: ওংকারনাথ হর্ষ বাড়ির নং : 2 বয়স : 29 লিঙ্গ : মহিলা			নাম : রাখী হর্ষ পিতার নাম: পরমানন্দ হর্ষ বাড়ির নং : 2 বয়স : 29 লিঙ্গ : মহিলা			নাম : যোগিতা হর্ষ পিতার নাম: পরমানন্দ হর্ষ বাড়ির নং : 2 বয়স : 27 লিঙ্গ : মহিলা		
307	WB/21/142/222040	ফটো উপলব্ধ	308	YMQ2222214	ফটো উপলব্ধ	309	YMQ3159647	ফটো উপলব্ধ
নাম : মহেন্দ্র মোহতা পিতার নাম: গ্রীধর মোহতা বাড়ির নং : 2 বয়স : 60 লিঙ্গ : পুরুষ			নাম : সারিকা দেবী মহোতা স্বামীর নাম: মহেন্দ্র মহোতা বাড়ির নং : 2 বয়স : 50 লিঙ্গ : মহিলা			নাম : মনীষ মোহতা পিতার নাম: মহেন্দ্র মোহতা বাড়ির নং : 2 বয়স : 24 লিঙ্গ : পুরুষ		
310	YMQ2723427	ফটো উপলব্ধ	311	YMQ2723435	ফটো উপলব্ধ	312	YMQ2222198	ফটো উপলব্ধ
নাম : পায়েল শর্মা পিতার নাম: সুরেন্দ্র কুমার শর্মা বাড়ির নং : 2 বয়স : 32 লিঙ্গ : মহিলা			নাম : বিবেক শর্মা পিতার নাম: সুরেন্দ্র কুমার শর্মা বাড়ির নং : 2 বয়স : 29 লিঙ্গ : পুরুষ			নাম : হীরালাল সিং পিতার নাম: মোতিলাল সিং বাড়ির নং : 2 বয়স : 52 লিঙ্গ : পুরুষ		
313	DPD1399807	ফটো উপলব্ধ	314	YMQ2072684	ফটো উপলব্ধ	315	WB/21/142/222190	ফটো উপলব্ধ
নাম : শ্রাবন কুমার সিং পিতার নাম: নরেশ সিং বাড়ির নং : 2 বয়স : 47 লিঙ্গ : পুরুষ			নাম : পুনম সিং স্বামীর নাম: শ্রভোন সিং বাড়ির নং : 2 বয়স : 40 লিঙ্গ : মহিলা			নাম : তারকনাথ চন্দা পিতার নাম: জ প চন্দা বাড়ির নং : 2/2 বয়স : 56 লিঙ্গ : পুরুষ		
316	WB/21/142/222614	ফটো উপলব্ধ	317	WB/21/142/222206	ফটো উপলব্ধ	318	WB/21/142/222257	ফটো উপলব্ধ
নাম : অমর নাথ চন্দা পিতার নাম: জ প চন্দা বাড়ির নং : 2/2 বয়স : 54 লিঙ্গ : পুরুষ			নাম : বিশ্বনাথ চন্দা পিতার নাম: জ প চন্দা বাড়ির নং : 2/2 বয়স : 51 লিঙ্গ : পুরুষ			নাম : দিপালি চন্দ্র স্বামীর নাম: অমরনাথ চন্দ্র বাড়ির নং : 2/2 বয়স : 57 লিঙ্গ : মহিলা		

319	YMQ3078334	ফটো উপলব্ধ	320	YMQ3078318	ফটো উপলব্ধ	321	WB/21/142/222209	ফটো উপলব্ধ
নাম : রাজশ্রী চন্দ্র পিতার নাম: অমর নাথ চন্দ্র বাড়ির নং : 2/2 বয়স : 35 লিঙ্গ : মহিলা			নাম : পিয়াশ্রী চন্দ্র পিতার নাম: অমর নাথ চন্দ্র বাড়ির নং : 2/2 বয়স : 32 লিঙ্গ : মহিলা			নাম : সন্ধু সেন স্বামীর নাম: শুজিত সেন বাড়ির নং : 2/2 বয়স : 59 লিঙ্গ : মহিলা		
322	YMQ3243276	ফটো উপলব্ধ	323	WB/21/142/222067	ফটো উপলব্ধ	324	DPD0257048	ফটো উপলব্ধ
নাম : দিলীপ মোহতা পিতার নাম: গ্রীধর মোহতা বাড়ির নং : 2F/1 বয়স : 64 লিঙ্গ : পুরুষ			নাম : পুষ্পদেবী মোহতা স্বামীর নাম: দিলীপ মোহতা বাড়ির নং : 2F/1 বয়স : 56 লিঙ্গ : মহিলা			নাম : অজয় শঙ্কর হর্ষ পিতার নাম: বৃজ রতন হর্ষ বাড়ির নং : 2F/3 বয়স : 63 লিঙ্গ : পুরুষ		
325	WB/21/142/222353	ফটো উপলব্ধ	326	WB/21/142/222348	ফটো উপলব্ধ	327	DPD0682746	ফটো উপলব্ধ
নাম : অঙ্কর নাথ হর্ষ পিতার নাম: বৃজ রতন হর্ষ বাড়ির নং : 2F/3 বয়স : 60 লিঙ্গ : পুরুষ			নাম : কমলাদেবী হর্ষ স্বামীর নাম: অজয় শঙ্কর হর্ষ বাড়ির নং : 2F/3 বয়স : 58 লিঙ্গ : মহিলা			নাম : পরম্ভদ হর্ষ পিতার নাম: বৃজ রতন হর্ষ বাড়ির নং : 2F/3 বয়স : 57 লিঙ্গ : পুরুষ		
328	DPD1914654	ফটো উপলব্ধ	329	WB/21/142/222349	ফটো উপলব্ধ	330	WB/21/142/222055	ফটো উপলব্ধ
নাম : শশি কলা হর্ষ স্বামীর নাম: অঙ্কর নাথ হর্ষ বাড়ির নং : 2F/3 বয়স : 54 লিঙ্গ : মহিলা			নাম : দুর্গা দেবী হর্ষ স্বামীর নাম: পরমন্ড হর্ষ বাড়ির নং : 2F/3 বয়স : 52 লিঙ্গ : মহিলা			নাম : নরেশ সীজ পিতার নাম: রতন সীজ বাড়ির নং : 2F GR বয়স : 63 লিঙ্গ : পুরুষ		
331	WB/21/142/222054	ফটো উপলব্ধ	332	YMQ3034774	ফটো উপলব্ধ	333	DPD1914704	ফটো উপলব্ধ
নাম : উডুমিলা সীজ স্বামীর নাম: নরেশ সীজ বাড়ির নং : 2F GR বয়স : 59 লিঙ্গ : মহিলা			নাম : মুকেশ সীজ পিতার নাম: মোতিলাল সীজ বাড়ির নং : 2F GR বয়স : 50 লিঙ্গ : পুরুষ			নাম : শঙ্কয় সীজ পিতার নাম: নরেশ সীজ বাড়ির নং : 2F GR বয়স : 42 লিঙ্গ : পুরুষ		
334	DPD1914696	ফটো উপলব্ধ	335	WB/21/142/222402	ফটো উপলব্ধ	336	WB/21/142/222464	ফটো উপলব্ধ
নাম : অভিশেক সীজ পিতার নাম: মোতিলাল সীজ বাড়ির নং : 2F GR বয়স : 41 লিঙ্গ : পুরুষ			নাম : বিজয়া দেবী ছঙ্গনী স্বামীর নাম: নওয়ালকিশোর ছঙ্গনী বাড়ির নং : 2FL-1 বয়স : 74 লিঙ্গ : মহিলা			নাম : বাল কৃষ্ণ ছঙ্গনী পিতার নাম: নওয়াল কিশোর ছঙ্গনী বাড়ির নং : 2FL-1 বয়স : 52 লিঙ্গ : পুরুষ		
337	WB/21/142/222403	ফটো উপলব্ধ	338	DPD0678092	ফটো উপলব্ধ	339	DPD0678109	ফটো উপলব্ধ
নাম : বীজয় লক্ষি ছঙ্গনী স্বামীর নাম: বালকৃষ্ণ ছঙ্গনী বাড়ির নং : 2FL-1 বয়স : 50 লিঙ্গ : মহিলা			নাম : সুরেন্দ্র কুমার শর্মা পিতার নাম: কমল কান্ত শর্মা বাড়ির নং : 2GR বয়স : 60 লিঙ্গ : পুরুষ			নাম : মোহিনি দেবী শর্মা স্বামীর নাম: সুরেন্দ্র ক্র . শর্মা বাড়ির নং : 2GR বয়স : 51 লিঙ্গ : মহিলা		
340	YMQ3078276	ফটো উপলব্ধ	341	YMQ1519727	ফটো উপলব্ধ	Q 342	YMQ2947216	ফটো উপলব্ধ
নাম : নিতাই কুণ্ডু পিতার নাম: সুরেশ চন্দ্র কুণ্ডু বাড়ির নং : 3 বয়স : 54 লিঙ্গ : পুরুষ			নাম : নির্মাল শর্মা পিতার নাম: দুস্কারমল শর্মা বাড়ির নং : 3 বয়স : 38 লিঙ্গ : পুরুষ			নাম : শীবানি শর্মা পিতার নাম: কমল শর্মা বাড়ির নং : 3 বয়স : 26 লিঙ্গ : মহিলা		
343	WB/21/142/222258	ফটো উপলব্ধ	344	DPD1914936	ফটো উপলব্ধ	345	YMQ1519735	ফটো উপলব্ধ
নাম : হরিশ কুমার ত্রিবেদী পিতার নাম: হরি কান্ত ত্রিবেদী বাড়ির নং : 3 বয়স : 49 লিঙ্গ : পুরুষ			নাম : নীলম ত্রিবেদী স্বামীর নাম: হরিশ কুমার ত্রিবেদী বাড়ির নং : 3 বয়স : 47 লিঙ্গ : মহিলা			নাম : মৌসুমী সাহা স্বামীর নাম: হরিদাস সাহা বাড়ির নং : 3/1 বয়স : 44 লিঙ্গ : মহিলা		
346	YMQ2723385	ফটো উপলব্ধ	347	WB/21/142/222475	ফটো উপলব্ধ	348	YMQ2723401	ফটো উপলব্ধ
নাম : সমরেশ সেন পিতার নাম: সন্ধ্যা সেন বাড়ির নং : 3/1 বয়স : 34 লিঙ্গ : পুরুষ			নাম : হরীদস তসাহা পিতার নাম: তারাপদ তসাহা বাড়ির নং : 3/1F/1 বয়স : 51 লিঙ্গ : পুরুষ			নাম : সোহন লাল বিস্সা পিতার নাম: গোপাল দাস বিস্সা বাড়ির নং : 3/2 বয়স : 57 লিঙ্গ : পুরুষ		

349	YMQ3076122	নাম : আশা দেবী বিস্বাস স্বামীর নাম: সৌহাগ লাল বিস্বাস বাড়ির নং : 3/2 বয়স : 53 লিঙ্গ : মহিলা	ফটো উপলব্ধ	350	YMQ1519743	নাম : রজনী বিস্বাস স্বামীর নাম: শ্যাম সুন্দর বিস্বাস বাড়ির নং : 3/2 বয়স : 40 লিঙ্গ : মহিলা	ফটো উপলব্ধ	351	YMQ2846988	নাম : মনিশ কুমার বিস্বাস পিতার নাম: সোহন লাল বিস্বাস বাড়ির নং : 3/2 বয়স : 34 লিঙ্গ : পুরুষ	ফটো উপলব্ধ
352	WB/21/142/222606	নাম : মালতী গুপ্তা স্বামীর নাম: আনন্দ প্রকাশ গুপ্তা বাড়ির নং : 3/2 বয়স : 60 লিঙ্গ : মহিলা	ফটো উপলব্ধ	353	WB/21/142/222031	নাম : সঞ্জয় গুপ্তা পিতার নাম: ঋষিলাল গুপ্তা বাড়ির নং : 3/2 বয়স : 59 লিঙ্গ : পুরুষ	ফটো উপলব্ধ	354	WB/21/142/222597	নাম : রজেশ বীসসা পিতার নাম: কিষনদাস বীসসা বাড়ির নং : 3/2F/1 বয়স : 49 লিঙ্গ : পুরুষ	ফটো উপলব্ধ
355	DPD1914787	নাম : শুনিতা বীসসা স্বামীর নাম: রজেশ ক্র . বীসসা বাড়ির নং : 3/2F/1 বয়স : 45 লিঙ্গ : মহিলা	ফটো উপলব্ধ	356	DPD1914795	নাম : শিও শঙ্কর বীসসা পিতার নাম: কিষণ ডাস বীসসা বাড়ির নং : 3/2F/1 বয়স : 44 লিঙ্গ : পুরুষ	ফটো উপলব্ধ	357	DPD1958867	নাম : সদ্ধার্থ গুপ্তা পিতার নাম: আনন্দ প্রকাশ গুপ্তা বাড়ির নং : 3/2F/3 বয়স : 40 লিঙ্গ : পুরুষ	ফটো উপলব্ধ
358	WB/21/142/222044	নাম : বিনয় গুপ্তা পিতার নাম: ঋষিলাল গুপ্তা বাড়ির নং : 3/2F GR বয়স : 54 লিঙ্গ : পুরুষ	ফটো উপলব্ধ	359	DPD0677618	নাম : শয়ম সুন্দর বীসসা পিতার নাম: প্রহ্লাদ ডাস বীসসা বাড়ির নং : 3/2FL-1 বয়স : 47 লিঙ্গ : পুরুষ	ফটো উপলব্ধ	360	DPD1400852	নাম : ঘণশ্যাম ডাস বীসসা পিতার নাম: প্রহ্লাদ বীসসা বাড়ির নং : 3/2FL-1 বয়স : 44 লিঙ্গ : পুরুষ	ফটো উপলব্ধ
361	DPD1400043	নাম : কমল শর্মা পিতার নাম: ডগর মল শর্মা বাড়ির নং : 3FL-2 বয়স : 49 লিঙ্গ : পুরুষ	ফটো উপলব্ধ	362	DPD2320562	নাম : মিত্ত তালুকদার স্বামীর নাম: জয়ন্ত তালুকদার বাড়ির নং : 4 বয়স : 47 লিঙ্গ : মহিলা	ফটো উপলব্ধ	363	YMQ3187804	নাম : মৃগায় তালুকদার পিতার নাম: জয়ন্ত তালুকদার বাড়ির নং : 4 বয়স : 21 লিঙ্গ : পুরুষ	ফটো উপলব্ধ
364	DPD0018481	নাম : জয়ন্ত তালুকদার পিতার নাম: অবিনাশ তালুকদার বাড়ির নং : 4 বয়স : 52 লিঙ্গ : পুরুষ	ফটো উপলব্ধ	365	YMQ3178944	নাম : রিপন তালুকদার পিতার নাম: অজিত তালুকদার বাড়ির নং : 4 বয়স : 34 লিঙ্গ : পুরুষ	ফটো উপলব্ধ	366	DPD1914985	নাম : ঘুরহু যাদব পিতার নাম: বিশ্ব নথ জদব বাড়ির নং : 5 বয়স : 61 লিঙ্গ : পুরুষ	ফটো উপলব্ধ
367	YMQ3179199	নাম : সুরজ যাদব পিতার নাম: বিশ্ব নথ জদব বাড়ির নং : 5 বয়স : 55 লিঙ্গ : পুরুষ	ফটো উপলব্ধ	368	YMQ1519768	নাম : গোবিন্দ যাদব পিতার নাম: ঘুরাহু যাদব বাড়ির নং : 5 বয়স : 35 লিঙ্গ : পুরুষ	ফটো উপলব্ধ	369	YMQ1519750	নাম : গকুল যাদব পিতার নাম: ঘুরাহু যাদব বাড়ির নং : 5 বয়স : 35 লিঙ্গ : পুরুষ	ফটো উপলব্ধ
370	YMQ2723369	নাম : শুভম যাদব পিতার নাম: সুরজ যাদব বাড়ির নং : 5 বয়স : 30 লিঙ্গ : পুরুষ	ফটো উপলব্ধ	371	YMQ2723450	নাম : তনুশ্রী ব্যানার্জী পিতার নাম: শিবনাথ ব্যানার্জী বাড়ির নং : 7 বয়স : 32 লিঙ্গ : মহিলা	ফটো উপলব্ধ	372	YMQ2480952	নাম : দেবযানী পোদ্দার স্বামীর নাম: আশিষ কুমার পোদ্দার বাড়ির নং : 7 বয়স : 45 লিঙ্গ : মহিলা	ফটো উপলব্ধ
373	WB/21/142/222342	নাম : বাদল চৌধুরী পিতার নাম: রহিনি বিকাশ চৌধুরী বাড়ির নং : 7F/1 বয়স : 68 লিঙ্গ : পুরুষ	ফটো উপলব্ধ	374	WB/21/142/222343	নাম : স্বপ্না চৌধুরী স্বামীর নাম: বাদল চৌধুরী বাড়ির নং : 7F/1 বয়স : 60 লিঙ্গ : মহিলা	ফটো উপলব্ধ	375	DPD1915495	নাম : প্রশেনজিত চৌধুরী পিতার নাম: বাদল চৌধুরী বাড়ির নং : 7F/1 বয়স : 40 লিঙ্গ : পুরুষ	ফটো উপলব্ধ
376	WB/21/142/222323	নাম : রেণুবালা পদ্দার স্বামীর নাম: আশুতোষ পদ্দার বাড়ির নং : 7F/2 বয়স : 81 লিঙ্গ : মহিলা	ফটো উপলব্ধ	377	DPD0677468	নাম : অশিষ ক্র পদ্দার পিতার নাম: আশুতোষ পদ্দার বাড়ির নং : 7F/2 বয়স : 55 লিঙ্গ : পুরুষ	ফটো উপলব্ধ	378	WB/21/142/222063	নাম : অসিত বরণ পদ্দার পিতার নাম: আশুতোষ পদ্দার বাড়ির নং : 7F/2 বয়স : 50 লিঙ্গ : পুরুষ	ফটো উপলব্ধ

379 নাম : ঝড়না বানার্জি স্বামীর নাম: শিব নথ বানার্জি বাড়ির নং : 7F GR বয়স : 58 লিঙ্গ : মহিলা	DPD0678412 ফটো উপলব্ধ	380 নাম : নিখিল মুললিক পিতার নাম: এ মুললিক বাড়ির নং : 7FL-1 বয়স : 61 লিঙ্গ : পুরুষ	WB/21/142/222537 ফটো উপলব্ধ	381 নাম : নিলদ্রী মুললিক পিতার নাম: নিখিল রঞ্জন মুললিক বাড়ির নং : 7FL-1 বয়স : 42 লিঙ্গ : পুরুষ	DPD1958875 ফটো উপলব্ধ
382 নাম : এস. কে. রাজেন্দ্র স্বামী পিতার নাম: কুলাদায়ন স্বামী বাড়ির নং : 9 বয়স : 61 লিঙ্গ : পুরুষ	YMQ1519784 ফটো উপলব্ধ	383 নাম : রাজেন্দ্র লক্ষ্মী স্বামীর নাম: এ. কে. রাজেন্দ্র স্বামী বাড়ির নং : 9 বয়স : 51 লিঙ্গ : মহিলা	YMQ1519776 ফটো উপলব্ধ	384 নাম : অভিলাষা কুমারী পিতার নাম: বসন্ত লাল শাহ বাড়ির নং : 9 বয়স : 36 লিঙ্গ : মহিলা	YMQ2326353 ফটো উপলব্ধ
385 নাম : আয়ুসী কুমারী পিতার নাম: বসন্ত লাল শাহ বাড়ির নং : 9 বয়স : 31 লিঙ্গ : মহিলা	YMQ2326296 ফটো উপলব্ধ	386 নাম : সায়ন বসাক পিতার নাম: শঙ্কর লাল বসাক বাড়ির নং : 9 বয়স : 31 লিঙ্গ : পুরুষ	YMQ2326288 ফটো উপলব্ধ	387 নাম : রোহন বসাক পিতার নাম: শঙ্কর লাল বসাক বাড়ির নং : 9 বয়স : 27 লিঙ্গ : পুরুষ	YMQ2947224 ফটো উপলব্ধ
388 নাম : মধুরিমা ঘোষাল পিতার নাম: বাসুদেব ঘোষাল বাড়ির নং : 9 বয়স : 32 লিঙ্গ : মহিলা	YMQ2326312 ফটো উপলব্ধ	389 নাম : মিনা দেবী শা স্বামীর নাম: বসন্ত লাল শা বাড়ির নং : 9 বয়স : 72 লিঙ্গ : মহিলা	YMQ2480960 ফটো উপলব্ধ	390 নাম : রবীন্দ্র কুমার শহ পিতার নাম: বাসন্ত লাল শহ বাড়ির নং : 9 বয়স : 43 লিঙ্গ : পুরুষ	DPD1915511 ফটো উপলব্ধ
391 নাম : রেকা শর্মা স্বামীর নাম: রাজেশ শর্মা বাড়ির নং : 9 বয়স : 49 লিঙ্গ : মহিলা	DPD1400290 ফটো উপলব্ধ	392 নাম : দেবিকা শর্মা পিতার নাম: রাজেশ শর্মা বাড়ির নং : 9 বয়স : 27 লিঙ্গ : মহিলা	YMQ3075736 ফটো উপলব্ধ	393 নাম : গিতা শর্মা পিতার নাম: গণী কিশণ শর্মা বাড়ির নং : 9F/2 বয়স : 61 লিঙ্গ : মহিলা	DPD0681523 ফটো উপলব্ধ
394 নাম : রাজেশ শর্মা পিতার নাম: গণী কিশণ শর্মা বাড়ির নং : 9F/2 বয়স : 55 লিঙ্গ : পুরুষ	WB/21/142/222518 ফটো উপলব্ধ	395 নাম : গৌড়ব শর্মা মায়ের নাম: গিতা শর্মা বাড়ির নং : 9F/2 বয়স : 38 লিঙ্গ : পুরুষ	DPD2320570 ফটো উপলব্ধ	396 নাম : শঙ্করলাল বসাক পিতার নাম: ক্রীতঙ্গোবীন্দা বসাক বাড়ির নং : 9FL-1 বয়স : 60 লিঙ্গ : পুরুষ	WB/21/142/222453 ফটো উপলব্ধ
397 নাম : শ্রীলেখা বসাক স্বামীর নাম: শঙ্করলাল বসাক বাড়ির নং : 9FL-1 বয়স : 54 লিঙ্গ : মহিলা	WB/21/142/222452 ফটো উপলব্ধ	398 নাম : আকাশ রায় পিতার নাম: সরিত রায় বাড়ির নং : 10 বয়স : 36 লিঙ্গ : পুরুষ	YMQ2072700 ফটো উপলব্ধ	399 নাম : অশিস কুমার মুল্লিক পিতার নাম: জ্যোতস্না কুমার মুললিক বাড়ির নং : 11 বয়স : 70 লিঙ্গ : পুরুষ	WB/21/142/222260 ফটো উপলব্ধ
400 নাম : সার্থক মল্লিক পিতার নাম: দেব কুমার মল্লিক বাড়ির নং : 11 বয়স : 36 লিঙ্গ : পুরুষ	YMQ1632645 ফটো উপলব্ধ	401 নাম : সুভজিৎ মল্লিক পিতার নাম: আশিস কুমার মল্লিক বাড়ির নং : 11 বয়স : 32 লিঙ্গ : পুরুষ	YMQ2072718 ফটো উপলব্ধ	402 নাম : সৌরব কুমার পুওল পিতার নাম: কর্তীক চন্দ্র পুওল বাড়ির নং : 11 বয়স : 40 লিঙ্গ : পুরুষ	DPD2225761 ফটো উপলব্ধ
403 নাম : বাসুদেউ ঘোষাল পিতার নাম: ব এন ঘোষাল বাড়ির নং : 11F/1 বয়স : 67 লিঙ্গ : পুরুষ	WB/21/142/222215 ফটো উপলব্ধ	404 নাম : দেব ক্র মুললিক পিতার নাম: জ্যোতস্না ক্র মুললিক বাড়ির নং : 11F/1 বয়স : 69 লিঙ্গ : পুরুষ	WB/21/142/222478 ফটো উপলব্ধ	405 নাম : লিপিকা মুললিক স্বামীর নাম: দেব ক্র মুললিক বাড়ির নং : 11F/1 বয়স : 61 লিঙ্গ : মহিলা	DPD0679073 ফটো উপলব্ধ
406 নাম : মিতা মুললিক স্বামীর নাম: অশিস ক্র মুললিক বাড়ির নং : 11F/1 বয়স : 61 লিঙ্গ : মহিলা	WB/21/142/222261 ফটো উপলব্ধ	407 নাম : পুষ্পা লালা স্বামীর নাম: মঙ্গল লালা বাড়ির নং : 13 বয়স : 38 লিঙ্গ : মহিলা	YMQ3055423 ফটো উপলব্ধ	408 নাম : মঙ্গল লালা পিতার নাম: পুরণ চাঁদ লালা বাড়ির নং : 13 বয়স : 51 লিঙ্গ : পুরুষ	WB/21/142/222557 ফটো উপলব্ধ

409	YMQ2326320	ফটো উপলব্ধ	410	YMQ1632512	ফটো উপলব্ধ	411	YMQ2326338	ফটো উপলব্ধ
নাম : পৌরী সাহা স্বামীর নাম: সমর সাহা বাড়ির নং : 13 বয়স : 46 লিঙ্গ : মহিলা			নাম : বিনীত তিওয়ারী পিতার নাম: সুরেশ প্রসাদ তিওয়ারী বাড়ির নং : 13 বয়স : 37 লিঙ্গ : পুরুষ			নাম : আভা তিওয়ারী পিতার নাম: সুরেশ প্রসাদ তিওয়ারী বাড়ির নং : 13 বয়স : 35 লিঙ্গ : মহিলা		
412	WB/21/142/222224	ফটো উপলব্ধ	413	WB/21/142/222042	ফটো উপলব্ধ	414	WB/21/142/222229	ফটো উপলব্ধ
নাম : সমর তসাহা পিতার নাম: নিরঞ্জন তসাহা বাড়ির নং : 13F/1 বয়স : 62 লিঙ্গ : পুরুষ			নাম : সুরেশ প্রসাদ তিওয়ারী পিতার নাম: ছবনরথন তিওয়ারী বাড়ির নং : 13F/2 বয়স : 64 লিঙ্গ : পুরুষ			নাম : মাধুরী তিওয়ারী স্বামীর নাম: সুরেশ প্রসাদ তিওয়ারী বাড়ির নং : 13F/2 বয়স : 58 লিঙ্গ : মহিলা		
415	YMQ3147253	ফটো উপলব্ধ	416	YMQ2847002	ফটো উপলব্ধ	417	WB/21/142/222406	ফটো উপলব্ধ
নাম : শঙ্কয় তিওয়ারী পিতার নাম: মহেশ প্রসাদ তিওয়ারী বাড়ির নং : 13F/2 বয়স : 50 লিঙ্গ : পুরুষ			নাম : রানী দত্ত মায়ের নাম: বিপাশা দত্ত বাড়ির নং : 15/1 বয়স : 28 লিঙ্গ : মহিলা			নাম : অনুভা কর স্বামীর নাম: প্রশান্ত কর বাড়ির নং : 15/1 বয়স : 78 লিঙ্গ : মহিলা		
418	WB/21/142/222407	ফটো উপলব্ধ	419	YMQ3082153	ফটো উপলব্ধ	420	DPD0740835	ফটো উপলব্ধ
নাম : বিপশা কর পিতার নাম: প্রশান্ত কর বাড়ির নং : 15/1F/2 বয়স : 55 লিঙ্গ : মহিলা			নাম : রুবি কয়াল স্বামীর নাম: ঈন্দ্রাণীল কয়াল বাড়ির নং : 15/1F/2 বয়স : 49 লিঙ্গ : মহিলা			নাম : প্রশেনজিত ডী পিতার নাম: সুপ্রভত ডী বাড়ির নং : 15FL-1 বয়স : 48 লিঙ্গ : পুরুষ		
421	DPD1958891	ফটো উপলব্ধ	422	WB/21/142/222017	ফটো উপলব্ধ	423	DPD1915289	ফটো উপলব্ধ
নাম : শ্রাবন্তী ডী স্বামীর নাম: প্রশেনজিত ডী বাড়ির নং : 15FL-1 বয়স : 45 লিঙ্গ : মহিলা			নাম : অরচনা ডেয় স্বামীর নাম: সুপ্রকেশ ডেয় বাড়ির নং : 15FL-1 বয়স : 63 লিঙ্গ : মহিলা			নাম : গিতা দেবি অগরওয়াল স্বামীর নাম: রাধা কিশণ অগরওয়াল বাড়ির নং : 16 বয়স : 73 লিঙ্গ : মহিলা		
424	DPD1915313	ফটো উপলব্ধ	425	DPD1915321	ফটো উপলব্ধ	426	DPD1915297	ফটো উপলব্ধ
নাম : দেভেন্দ্র ক্র . অগরওয়াল পিতার নাম: রাধাকিশান অগরওয়াল বাড়ির নং : 16 বয়স : 56 লিঙ্গ : পুরুষ			নাম : সংগীতা অগরওয়াল স্বামীর নাম: দেভেন্দ্র অগরওয়াল বাড়ির নং : 16 বয়স : 55 লিঙ্গ : মহিলা			নাম : ঋষি অগরওয়াল পিতার নাম: রাধা কিশণ অগরওয়াল বাড়ির নং : 16 বয়স : 53 লিঙ্গ : পুরুষ		
427	DPD1915305	ফটো উপলব্ধ	428	YMQ3078326	ফটো উপলব্ধ	429	YMQ3169265	ফটো উপলব্ধ
নাম : বিনিতা অগরওয়াল স্বামীর নাম: ঋষি অগরওয়াল বাড়ির নং : 16 বয়স : 53 লিঙ্গ : মহিলা			নাম : সাহিবা আগরওয়াল পিতার নাম: ঋষি আগরওয়াল বাড়ির নং : 16 বয়স : 24 লিঙ্গ : মহিলা			নাম : মেধাবী আগরওয়াল পিতার নাম: দেবেন্দ্র কুমার আগরওয়াল বাড়ির নং : 16 বয়স : 21 লিঙ্গ : মহিলা		
430	YMQ0112052	ফটো উপলব্ধ	431	YMQ2222180	ফটো উপলব্ধ	432	DPD0753633	ফটো উপলব্ধ
নাম : উপেন্দ্র সিং পিতার নাম: পরস সিং বাড়ির নং : 16 বয়স : 61 লিঙ্গ : পুরুষ			নাম : মঞ্জু কুণ্ডু পিতার নাম: সুরেশ চন্দ্র কুণ্ডু বাড়ির নং : 17 বয়স : 69 লিঙ্গ : মহিলা			নাম : মোহনলাল শর্মা পিতার নাম: সুরঞ্জল শর্মা বাড়ির নং : 17A বয়স : 79 লিঙ্গ : পুরুষ		
433	DPD0723499	ফটো উপলব্ধ	434	DPD0753624	ফটো উপলব্ধ	435	YMQ1519792	ফটো উপলব্ধ
নাম : মুকেশ শর্মা পিতার নাম: মোহন লাল শর্মা বাড়ির নং : 17A বয়স : 47 লিঙ্গ : পুরুষ			নাম : মণিশ শর্মা পিতার নাম: মোহনলাল শর্মা বাড়ির নং : 17A বয়স : 44 লিঙ্গ : পুরুষ			নাম : সুনিতা শর্মা স্বামীর নাম: মুকেশ শর্মা বাড়ির নং : 17A বয়স : 44 লিঙ্গ : মহিলা		
436	YMQ2326346	ফটো উপলব্ধ	437	YMQ3160314	ফটো উপলব্ধ	438	DPD2320604	ফটো উপলব্ধ
নাম : জ্যোতি শর্মা স্বামীর নাম: মনিষ শর্মা বাড়ির নং : 17A বয়স : 41 লিঙ্গ : মহিলা			নাম : আর্য শর্মা পিতার নাম: মুকেশ শর্মা বাড়ির নং : 17A বয়স : 21 লিঙ্গ : মহিলা			নাম : আরতি মোহতা পিতার নাম: সুখদেব দাস মোহতা বাড়ির নং : 31/A বয়স : 36 লিঙ্গ : মহিলা		

439	YMQ3191376
নাম : পীয়ুষ ছংগানি পিতার নাম: নন্দ কিশোর ছংগানি বাড়ির নং : 2 বয়স : 21 লিঙ্গ : পুরুষ	ফটো উপলব্ধ

440	YMQ3194701
নাম : অনামিকা ছংগানি পিতার নাম: নন্দ কিশোর ছংগানি বাড়ির নং : 2 বয়স : 22 লিঙ্গ : মহিলা	ফটো উপলব্ধ

441	YMQ3199676
নাম : শ্রুতি শর্মা স্বামীর নাম: মায়াক্ষ শর্মা বাড়ির নং : 1/1 বি বয়স : 40 লিঙ্গ : মহিলা	ফটো উপলব্ধ

442	YMQ3205812
নাম : কীর্তি হর্ষ পিতার নাম: ওকার নাথ হর্ষ বাড়ির নং : 3রোড ফ্লোর,2 বয়স : 21 লিঙ্গ : মহিলা	ফটো উপলব্ধ

443	3	YMQ3250198
নাম : প্রগতি হর্ষ পিতার নাম: পরমানন্দ হর্ষ বাড়ির নং : 2, বয়স : 21 লিঙ্গ : মহিলা		
ফটো উপলব্ধ		

444	3	YMQ3250651
নাম : বারজী দেবী হর্ষ স্বামীর নাম: ব্রিজ রতন হর্ষ বাড়ির নং : 2, বয়স : 86 লিঙ্গ : মহিলা		
ফটো উপলব্ধ		

445	3	YMQ3252459
নাম : রিকী কয়াল পিতার নাম: ইন্দ্রনীল কয়াল বাড়ির নং : 15/1 বয়স : 18 লিঙ্গ : মহিলা		
ফটো উপলব্ধ		

446	3	YMQ3253150
নাম : প্রিয়দর্শী তিওয়ারি পিতার নাম: সঞ্জয় তিওয়ারী বাড়ির নং : 13 বয়স : 20 লিঙ্গ : পুরুষ		
ফটো উপলব্ধ		

447	1	YMQ3255650
নাম : রাধিকা কেয়াল পিতার নাম: শ্রীকান্ত কেয়াল বাড়ির নং : 25 বয়স : 19 লিঙ্গ : মহিলা		
ফটো উপলব্ধ		

নির্বাচক সংখ্যার সারসংক্ষেপ :

A) নির্বাচকের সংখ্যা :

	নির্বাচক তালিকার প্রকৃতি	নির্বাচক তালিকার পরিচিতি :	নির্বাচকের সংখ্যা :				
			পুরুষ	মহিলা	তৃতীয় লিঙ্গ	মোট	
I	মূল তালিকা	মূল তালিকা	বিশেষ নিবিড় সংশোধনী ২০২৬-এর চূড়ান্ত ভোটার তালিকা	235	207	0	442
II	1- সংযোজন তালিকা	সংযোজনী 1	বিশেষ সংক্ষিপ্ত সংশোধন 2026	1	4	0	5
III	2- বিয়োজন তালিকা	সংযোজনী 1	বিশেষ সংক্ষিপ্ত সংশোধন 2026	4	3	0	7
IV	'লিঙ্গ ক্ষেত্রের' পরিবর্তনের কারণে পার্থক্য			0	0	0	0
নির্বাচকের মোট সংখ্যা (I+II-III+IV)				232	208	0	440

B) ক্রটি সংশোধনের সংখ্যা :

নির্বাচক তালিকার প্রকৃতি	নির্বাচক তালিকার পরিচিতি :	ক্রটি সংশোধনের সংখ্যা :
সংযোজনী 1	বিশেষ সংক্ষিপ্ত সংশোধন 2026	0

নির্বাচক নিবন্ধন আধিকারিকের স্বাক্ষর

E-মৃত, S-স্থানান্তরিত, R-একাধিকবার অন্তর্ভুক্ত, M-নিখোঁজ, Q-যোগ্য নহে