

## নির্বাচক তালিকা 2026 S25 পশ্চিমবঙ্গ

বিধানসভা নির্বাচনক্ষেত্রের নং, নাম ও সংরক্ষণের স্থিতি : 165 - জোড়া সাঁকো (সাধারণ)		অংশ নং : 210																			
বিধানসভা নির্বাচনক্ষেত্রটি যে লোকসভা নির্বাচনক্ষেত্রের / ক্ষেত্রসমূহের অন্তর্ভুক্ত তার নং, নাম ও সংরক্ষণ স্থিতি : 24 - কলকাতা উত্তর (সাধারণ)																					
1. সংশোধনের পূর্ণ বিবরণ																					
সংশোধনের বৎসর :	2026	নির্বাচক তালিকার পরিচিতি :																			
ভিত্তি তারিখ :	01-01-2026	বিশেষ নিবিড় সংশোধনী ২০২৬-এর চূড়ান্ত ভোটার তালিকা																			
সংশোধনের প্রকৃতি :	বিশেষ নিবিড় সংশোধনী 2026																				
প্রকাশনার তারিখ :	28-02-2026																				
2. অংশ ও নির্বাচনী এলাকার পূর্ণ বিবরণ :																					
অংশের ভাগ নং ও নাম :																					
1-চন্দ্র মোহন লেন 2-জানকী দাস লেন 3-মদন মোহন বর্মন স্ট্রীট 4-স্রীনাথ রায় লেন	<table border="1" style="width: 100%; border-collapse: collapse;"> <tr> <td style="width: 50%;">প্রধান শহর/গ্রাম</td> <td style="width: 50%;">: কলকাতা মিউনিসিপাল কর্পোঃ</td> </tr> <tr> <td>ওয়ার্ড</td> <td>: 041</td> </tr> <tr> <td>থানা</td> <td>: জোড়াসাঁকো</td> </tr> <tr> <td>গ্রাম পঞ্চগয়েত</td> <td>:</td> </tr> <tr> <td>ব্লক</td> <td>:</td> </tr> <tr> <td>মহকুমা</td> <td>:</td> </tr> <tr> <td>জেলা</td> <td>: কলকাতা উত্তর</td> </tr> <tr> <td>পিন</td> <td>: 700007</td> </tr> </table>					প্রধান শহর/গ্রাম	: কলকাতা মিউনিসিপাল কর্পোঃ	ওয়ার্ড	: 041	থানা	: জোড়াসাঁকো	গ্রাম পঞ্চগয়েত	:	ব্লক	:	মহকুমা	:	জেলা	: কলকাতা উত্তর	পিন	: 700007
প্রধান শহর/গ্রাম	: কলকাতা মিউনিসিপাল কর্পোঃ																				
ওয়ার্ড	: 041																				
থানা	: জোড়াসাঁকো																				
গ্রাম পঞ্চগয়েত	:																				
ব্লক	:																				
মহকুমা	:																				
জেলা	: কলকাতা উত্তর																				
পিন	: 700007																				
3. ভোট গ্রহন কেন্দ্রের পূর্ণ বিবরণ :																					
ভোট গ্রহন কেন্দ্রের নং, নাম :	ভোট গ্রহন কেন্দ্রের শ্রেণী :		শহরাঞ্চল																		
210 - কে,এম,সি ওয়ার্ড অফিস	এই অংশে সহায়ক ভোটগ্রহন কেন্দ্রের সংখ্যা		0																		
ভোট গ্রহন কেন্দ্রের ঠিকানা :	:																				
কে,এম,সি ওয়ার্ড অফিস, রুম-১, ৩৮, মুন্সী সাদরুদ্দিন লেন,কোলকাতা-৭০০০০৭																					
4. নির্বাচকের সংখ্যা :																					
প্রথম ক্রমিক নং	শেষ ক্রমিক নং	মোট সংখ্যা																			
		পুরুষ	মহিলা	তৃতীয় লিঙ্গ	মোট																
1	274	154	119	0	273																

নির্বাচক নিবন্ধন আধিকারিকের স্বাক্ষর

Nazri Naksha



Google Map View



Polling Station Building Front View



Polling Station Front View



Cad View

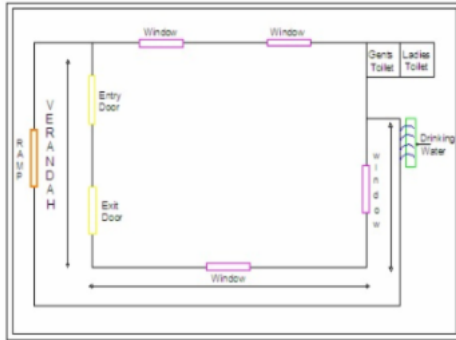

Key MAP View

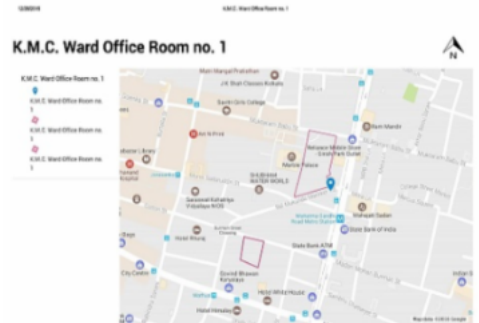

<p>1</p> <p>নাম : মনীষা বুনবুনওয়ালা পিতার নাম: সন্তোষ বুনবুনওয়ালা বাড়ির নং : 1 বয়স : 34 লিঙ্গ : মহিলা</p> <p>ফটো উপলব্ধ</p>	<p>YMQ2375228</p>	<p>2</p> <p>নাম : অঞ্জু বুনবুনবালা পিতার নাম: মনোজ বুনবুনবালা বাড়ির নং : 1 বয়স : 30 লিঙ্গ : পুরুষ</p> <p>ফটো উপলব্ধ</p>	<p>YMQ2536597</p>	<p>3</p> <p>নাম : মনজ কুমার ঝাংঝননুংবলা পিতার নাম: বনারসী ঝাংঝননুংবলা বাড়ির নং : 1F/2 বয়স : 71 লিঙ্গ : পুরুষ</p> <p>ফটো উপলব্ধ</p>	<p>WB/21/143/180399</p>
<p>4</p> <p>নাম : সন্তোষ ঝাংঝননুংবলা পিতার নাম: মনোজ ঝাংঝননুংবলা বাড়ির নং : 1F/2 বয়স : 51 লিঙ্গ : পুরুষ</p> <p>ফটো উপলব্ধ</p>	<p>WB/21/143/180454</p>	<p>5</p> <p>নাম : মহেশ কুমার অদলখা পিতার নাম: শ্রী গুলশন আদি হিন্দ বাড়ির নং : 10বী বয়স : 63 লিঙ্গ : পুরুষ</p> <p>ফটো উপলব্ধ</p>	<p>YMQ2983146</p>	<p>6</p> <p>নাম : চাংকি সিং পিতার নাম: সত্যেন্দ্র সিং বাড়ির নং : 10বী বয়স : 36 লিঙ্গ : পুরুষ</p> <p>ফটো উপলব্ধ</p>	<p>YMQ2982783</p>
<p>7</p> <p>নাম : হরজিৎ সিং পিতার নাম: বিক্রম সিং বাড়ির নং : 11 বয়স : 26 লিঙ্গ : পুরুষ</p> <p>ফটো উপলব্ধ</p>	<p>YMQ3101573</p>	<p>8</p> <p>নাম : মেঘা বুনবুনওয়ালা পিতার নাম: মনোজ কুমার বুনবুনওয়ালা বাড়ির নং : 12 বয়স : 37 লিঙ্গ : মহিলা</p> <p>ফটো উপলব্ধ</p>	<p>YMQ1830363</p>	<p>9</p> <p>নাম : মনীষ সিং পিতার নাম: দিলীপ সিং বাড়ির নং : 18/এ বয়স : 27 লিঙ্গ : পুরুষ</p> <p>ফটো উপলব্ধ</p>	<p>YMQ3063450</p>
<p>10</p> <p>নাম : রমন সিং পিতার নাম: রামা সিং বাড়ির নং : 18/এ বয়স : 27 লিঙ্গ : পুরুষ</p> <p>ফটো উপলব্ধ</p>	<p>YMQ3046703</p>	<p>11</p> <p>নাম : মহঃ সুহেল আহমেদ পিতার নাম: রকীম আহমেদ বাড়ির নং : 65 বয়স : 52 লিঙ্গ : পুরুষ</p> <p>ফটো উপলব্ধ</p>	<p>YMQ3060290</p>	<p>12</p> <p>নাম : হিনা খাতুন মায়ের নাম: নাসিমা বেগম বাড়ির নং : 145বী/এইচ/এম বয়স : 23 লিঙ্গ : মহিলা</p> <p>ফটো উপলব্ধ</p>	<p>YMQ3172194</p>

13 নাম : কৃষ্ণ কুমার দাগা পিতার নাম: শিব রতন দাগা বাড়ির নং : 3 বয়স : 59 লিঙ্গ : পুরুষ ফটো উপলব্ধ BR/17/093/555224	14 নাম : রুপা দাগা স্বামীর নাম: কৃষ্ণ কুমার দাগা বাড়ির নং : 3 বয়স : 53 লিঙ্গ : মহিলা ফটো উপলব্ধ WB/21/143/180266	15 নাম : দর্শন শাহ পিতার নাম: অলোক শাহ বাড়ির নং : 3 বয়স : 31 লিঙ্গ : পুরুষ ফটো উপলব্ধ YMQ2375236
16 নাম : বর্ষা শাহ স্বামীর নাম: নরেশ কুমার শাহ বাড়ির নং : 3F/1 বয়স : 70 লিঙ্গ : মহিলা ফটো উপলব্ধ HCH1905918	17 নাম : নরেশ কুমার শাহ পিতার নাম: দিরাজ লাল শাহ বাড়ির নং : 3F/1 বয়স : 69 লিঙ্গ : পুরুষ ফটো উপলব্ধ HCH0647857	18 নাম : অলোক শাহ পিতার নাম: দীরজলাল শাহ বাড়ির নং : 3F/1 বয়স : 60 লিঙ্গ : পুরুষ ফটো উপলব্ধ WB/21/143/180297
19 নাম : নিপা শাহ স্বামীর নাম: অলোক শাহ বাড়ির নং : 3F/1 বয়স : 56 লিঙ্গ : মহিলা ফটো উপলব্ধ WB/21/143/180298	20 নাম : মহেশ ভাষা পিতার নাম: রঘুনন্দন ভাষা বাড়ির নং : 3F GR বয়স : 59 লিঙ্গ : পুরুষ ফটো উপলব্ধ WB/21/143/180030	21 নাম : নরেশ ডাস মেহরা পিতার নাম: হরীদাস মেহরা বাড়ির নং : 4 বয়স : 75 লিঙ্গ : পুরুষ ফটো উপলব্ধ WB/21/143/180348
22 নাম : দিনেশ ডাস মেহরা পিতার নাম: হরী ডাস মেহরা বাড়ির নং : 4 বয়স : 68 লিঙ্গ : পুরুষ ফটো উপলব্ধ WB/21/143/180384	23 নাম : রোজি মেহরা স্বামীর নাম: নরেশ দাস মেহরা বাড়ির নং : 4 বয়স : 68 লিঙ্গ : মহিলা ফটো উপলব্ধ HCH0215467	24 নাম : রকেশ মেহরা পিতার নাম: জীবন্দস মেহরা বাড়ির নং : 4 বয়স : 67 লিঙ্গ : পুরুষ ফটো উপলব্ধ WB/21/143/180373
25 নাম : জয়ন্তী মেহরা স্বামীর নাম: দিনেশ ডাস মেহরা বাড়ির নং : 4 বয়স : 63 লিঙ্গ : মহিলা ফটো উপলব্ধ WB/21/143/180385	26 নাম : প্রভা মেহরা স্বামীর নাম: রকেশ মেহরা বাড়ির নং : 4 বয়স : 62 লিঙ্গ : মহিলা ফটো উপলব্ধ WB/21/143/180372	27 নাম : শৈলেশ মেহরা পিতার নাম: জীবন্দস মেহরা বাড়ির নং : 4 বয়স : 61 লিঙ্গ : পুরুষ ফটো উপলব্ধ WB/21/143/180102
28 নাম : মুকেশ মেহরা পিতার নাম: হরী দাস বর্মণ বাড়ির নং : 4 বয়স : 61 লিঙ্গ : পুরুষ ফটো উপলব্ধ YMQ3173317	29 নাম : শুধা মেহরা স্বামীর নাম: মুকেশ মেহরা বাড়ির নং : 4 বয়স : 55 লিঙ্গ : মহিলা ফটো উপলব্ধ WB/21/143/180118	30 নাম : অখিল মেহরা পিতার নাম: নরেশ ডাস মেহরা বাড়ির নং : 4 বয়স : 44 লিঙ্গ : পুরুষ ফটো উপলব্ধ HCH0692717
31 নাম : মোহিত মেহরা পিতার নাম: দিনেশ ডাস মেহরা বাড়ির নং : 4 বয়স : 41 লিঙ্গ : পুরুষ ফটো উপলব্ধ HCH1661271	32 নাম : মৃদু মেহরা স্বামীর নাম: অখিল মেহরা বাড়ির নং : 4 বয়স : 39 লিঙ্গ : মহিলা ফটো উপলব্ধ YMQ2536621	33 নাম : নিশথা মেহরা পিতার নাম: মুকেশ মেহরা বাড়ির নং : 4 বয়স : 28 লিঙ্গ : মহিলা ফটো উপলব্ধ YMQ2884765
34 নাম : ভিধি মেহরা পিতার নাম: শৈলেশ মেহরা বাড়ির নং : 4 বয়স : 27 লিঙ্গ : মহিলা ফটো উপলব্ধ YMQ2948313	35 নাম : অংশিকা মেহরা পিতার নাম: মুকেশ মেহরা বাড়ির নং : 4 বয়স : 22 লিঙ্গ : মহিলা ফটো উপলব্ধ YMQ3172152	

36 নাম : মঞ্জু কাশ্যপ স্বামীর নাম: অশোক কাশ্যপ বাড়ির নং : 1 বয়স : 52 লিঙ্গ : মহিলা	YMQ2375244 ফটো উপলব্ধ	37 নাম : শমী অদলখা স্বামীর নাম: মহেশ কুমার অদলখা বাড়ির নং : 2nd Floor,54,10/B বয়স : 62 লিঙ্গ : মহিলা	YMQ2996718 ফটো উপলব্ধ	38 নাম : রিচা অদলখা পিতার নাম: মহেশ কুমার অদলখা বাড়ির নং : 2nd Floor,54,10/B বয়স : 31 লিঙ্গ : মহিলা	YMQ2996767 ফটো উপলব্ধ
39 নাম : বর্শা দোশি পিতার নাম: অমরত লাল দোশি বাড়ির নং : 10/3 বয়স : 71 লিঙ্গ : মহিলা	HCH2003671 ফটো উপলব্ধ	40 নাম : কিরীট দোশি পিতার নাম: অমরত লাল দোশি বাড়ির নং : 10/3 বয়স : 69 লিঙ্গ : পুরুষ	HCH2003689 ফটো উপলব্ধ	41 নাম : মঃ . কমরুজ্জামান পিতার নাম: মঃ . বদরুল হুসেন বাড়ির নং : 10B বয়স : 66 লিঙ্গ : পুরুষ	WB/21/143/180310 ফটো উপলব্ধ
42 নাম : মহঃ নিজামুদ্দিন পিতার নাম: শেখ আলম হুসেন বাড়ির নং : 10B বয়স : 57 লিঙ্গ : পুরুষ	YMQ2536779 ফটো উপলব্ধ	43 নাম : দুয়াদিন আহমেদ পিতার নাম: আকবর আলি বাড়ির নং : 10B বয়স : 54 লিঙ্গ : পুরুষ	HCH1312560 ফটো উপলব্ধ	44 নাম : মঃ . কলিমউদ্দিন পিতার নাম: মঃ . সীদীক বাড়ির নং : 10B বয়স : 48 লিঙ্গ : পুরুষ	HCH1408830 ফটো উপলব্ধ
45 নাম : মহঃ আরমণ কুমার পিতার নাম: মহঃ কামারউজ্জমান বাড়ির নং : 10B বয়স : 41 লিঙ্গ : পুরুষ	YMQ1566181 ফটো উপলব্ধ	46 নাম : সিতারা গুণ্ডা স্বামীর নাম: অমিত কুমার গুণ্ডা বাড়ির নং : 10বি বয়স : 33 লিঙ্গ : মহিলা	YMQ3041951 ফটো উপলব্ধ	Q 47 নাম : রিচা মিশ্রা স্বামীর নাম: বিজয় মিশ্রা বাড়ির নং : 10বি বয়স : 31 লিঙ্গ : মহিলা	YMQ3051414 ফটো উপলব্ধ
48 নাম : অমিত ক্র গুণ্ডা পিতার নাম: সোহন লাল গুণ্ডা বাড়ির নং : 10B বয়স : 42 লিঙ্গ : পুরুষ	HCH1788884 ফটো উপলব্ধ	49 নাম : সুধীর কুমার জোশী পিতার নাম: সোহনলাল জোশী বাড়ির নং : 10B বয়স : 47 লিঙ্গ : পুরুষ	YMQ2375269 ফটো উপলব্ধ	50 নাম : পূজা জোশী স্বামীর নাম: সুধীর কুমার জোশী বাড়ির নং : 10B বয়স : 39 লিঙ্গ : মহিলা	YMQ2375277 ফটো উপলব্ধ
51 নাম : গোবিন্দ যোশী পিতার নাম: সোহন লাল যোশী বাড়ির নং : 10B বয়স : 37 লিঙ্গ : পুরুষ	YMQ1566215 ফটো উপলব্ধ	52 নাম : আর্তি কাশ্যপ স্বামীর নাম: অরুণ কাশ্যপ বাড়ির নং : 10B বয়স : 40 লিঙ্গ : মহিলা	YMQ2375251 ফটো উপলব্ধ	53 নাম : ইন্দ্রজিৎ কৌর পিতার নাম: নিরঞ্জন কৌর বাড়ির নং : 10B বয়স : 64 লিঙ্গ : মহিলা	YMQ2092930 ফটো উপলব্ধ
54 নাম : মনজিৎ কাউর মায়ের নাম: পুষ্পা সিং বাড়ির নং : 10B বয়স : 41 লিঙ্গ : মহিলা	YMQ2375327 ফটো উপলব্ধ	55 নাম : গোবিন্দ কৌর পিতার নাম: কর্তার সিং বাড়ির নং : 10B বয়স : 38 লিঙ্গ : মহিলা	YMQ2092955 ফটো উপলব্ধ	56 নাম : গুরপ্ৰীত কাউর মায়ের নাম: সীতা সিং বাড়ির নং : 10B বয়স : 31 লিঙ্গ : মহিলা	YMQ2375384 ফটো উপলব্ধ
57 নাম : সুধীর মিশ্র পিতার নাম: প্রভুদয়াল মিশ্র বাড়ির নং : 10B বয়স : 68 লিঙ্গ : পুরুষ	HCH1906403 ফটো উপলব্ধ	58 নাম : গুণ্ডা পাণ্ডে স্বামীর নাম: রাজ কুমার পাণ্ডে বাড়ির নং : 10B বয়স : 39 লিঙ্গ : মহিলা	YMQ2375400 ফটো উপলব্ধ	59 নাম : দিলিপ প্যাটেল পিতার নাম: পান্না লাল প্যাটেল বাড়ির নং : 10B বয়স : 74 লিঙ্গ : পুরুষ	YMQ2536670 ফটো উপলব্ধ
60 নাম : বেনীথ প্যাটেল পিতার নাম: দিলীপ প্যাটেল বাড়ির নং : 10B বয়স : 40 লিঙ্গ : পুরুষ	HCH1666312 ফটো উপলব্ধ	61 নাম : জয়েশ প্যাটেল পিতার নাম: দিলীপ প্যাটেল বাড়ির নং : 10B বয়স : 37 লিঙ্গ : পুরুষ	YMQ1566165 ফটো উপলব্ধ	62 নাম : আকাশ প্যাটেল পিতার নাম: সতীশ প্যাটেল বাড়ির নং : 10B বয়স : 29 লিঙ্গ : পুরুষ	YMQ2774701 ফটো উপলব্ধ
63 নাম : রেশমা সানভি স্বামীর নাম: অমিত সানভী বাড়ির নং : 10বি বয়স : 38 লিঙ্গ : মহিলা	YMQ3131968 ফটো উপলব্ধ	64 নাম : নির্মালা সিং স্বামীর নাম: করটার সিং বাড়ির নং : 10B বয়স : 63 লিঙ্গ : মহিলা	HCH1661982 ফটো উপলব্ধ	65 নাম : শীতা সীঙ্ঘ মায়ের নাম: পুষ্প সীঙ্ঘ বাড়ির নং : 10B বয়স : 59 লিঙ্গ : মহিলা	HCH2003705 ফটো উপলব্ধ

66 নাম : রাজেশ কুমার সিং পিতার নাম: কামেশ্বর সিং বাড়ির নং : 10B বয়স : 47 লিঙ্গ : পুরুষ	WB/21/143/180207	ফটো উপলব্ধ	67 নাম : মুকেশ কুমার সিং পিতার নাম: বালেশ্বর সিং বাড়ির নং : 10B বয়স : 45 লিঙ্গ : পুরুষ	YMQ2536829	ফটো উপলব্ধ	68 নাম : বিক্রম কুমার সিং পিতার নাম: কৃষ্ণ সিং বাড়ির নং : 10B বয়স : 44 লিঙ্গ : পুরুষ	YMQ2375293	ফটো উপলব্ধ
69 নাম : শক্তি সিং পিতার নাম: বিজয় সিং বাড়ির নং : 10B বয়স : 42 লিঙ্গ : পুরুষ	YMQ2375392	ফটো উপলব্ধ	70 নাম : জীতু সিং পিতার নাম: কৃষ্ণ সিং বাড়ির নং : 10B বয়স : 42 লিঙ্গ : পুরুষ	YMQ2375319	ফটো উপলব্ধ	71 নাম : রিনা সিং স্বামীর নাম: রাজেশ কুমার সিং বাড়ির নং : 10B বয়স : 42 লিঙ্গ : মহিলা	YMQ2092948	ফটো উপলব্ধ
72 নাম : অমরজিৎ সিং পিতার নাম: কর্তার সিং বাড়ির নং : 10B বয়স : 41 লিঙ্গ : পুরুষ	YMQ2092963	ফটো উপলব্ধ	73 নাম : ধনঞ্জয় সিং পিতার নাম: জগৎ নারায়ন সিং বাড়ির নং : 10B বয়স : 40 লিঙ্গ : পুরুষ	YMQ2536761	ফটো উপলব্ধ	74 নাম : সুধা সিং স্বামীর নাম: সঞ্জয় সিং বাড়ির নং : 10B বয়স : 40 লিঙ্গ : মহিলা	YMQ2375285	ফটো উপলব্ধ
75 নাম : জয় সিং পিতার নাম: সুরেন্দ্র সিং বাড়ির নং : 10B বয়স : 36 লিঙ্গ : পুরুষ	YMQ2536746	ফটো উপলব্ধ	76 নাম : পূজা সিং স্বামীর নাম: শক্তি সিং বাড়ির নং : 10B বয়স : 36 লিঙ্গ : মহিলা	YMQ2536647	ফটো উপলব্ধ	77 নাম : বিরেন্দ্র সিং পিতার নাম: সুরেন্দ্র সিং বাড়ির নং : 10B বয়স : 33 লিঙ্গ : পুরুষ	YMQ2755502	ফটো উপলব্ধ
78 নাম : আরতি সিং স্বামীর নাম: অমরজিৎ সিং বাড়ির নং : 10বি বয়স : 33 লিঙ্গ : মহিলা	YMQ3184066	ফটো উপলব্ধ	79 নাম : যসবিন্দ্র সিং মায়ের নাম: ইন্দ্রজিৎ সিং বাড়ির নং : 10B বয়স : 32 লিঙ্গ : পুরুষ	YMQ2375343	ফটো উপলব্ধ	80 নাম : হরজিন্দ্র সিং পিতার নাম: নিরঞ্জন সিং বাড়ির নং : 10B বয়স : 31 লিঙ্গ : পুরুষ	YMQ2375335	ফটো উপলব্ধ
81 নাম : হরভজন সিং পিতার নাম: সুরেন্দ্র সিং বাড়ির নং : 10B বয়স : 25 লিঙ্গ : পুরুষ	YMQ2884856	ফটো উপলব্ধ	82 নাম : বর্ষা সিং পিতার নাম: গিরিজা সিং বাড়ির নং : 10বি বয়স : 25 লিঙ্গ : মহিলা	YMQ3131919	ফটো উপলব্ধ	83 নাম : সঞ্জীব কুমার সিং পিতার নাম: সঞ্জয় সিং বাড়ির নং : 10বি বয়স : 24 লিঙ্গ : পুরুষ	YMQ3041811	ফটো উপলব্ধ
84 নাম : রিতেশ কুমার সিং পিতার নাম: রাজেশ কুমার সিং বাড়ির নং : 10বি বয়স : 23 লিঙ্গ : পুরুষ	YMQ3133584	ফটো উপলব্ধ	85 নাম : স্নেহা সিং পিতার নাম: রাজেশ কুমার সিং বাড়ির নং : 10 বি বয়স : 21 লিঙ্গ : মহিলা	YMQ3185758	ফটো উপলব্ধ	86 নাম : ভূমি সিং পিতার নাম: রাজেশ কুমার সিং বাড়ির নং : 10 বি বয়স : 21 লিঙ্গ : মহিলা	YMQ3185774	ফটো উপলব্ধ
87 নাম : জিতেন্দ্র ঠাকুর পিতার নাম: তারকনাথ ঠাকুর বাড়ির নং : 10B বয়স : 42 লিঙ্গ : পুরুষ	YMQ2375301	ফটো উপলব্ধ	88 নাম : পিংকি সিং স্বামীর নাম: বিক্রম কুমার সিং বাড়ির নং : 10,বি বয়স : 39 লিঙ্গ : মহিলা	YMQ3168572	ফটো উপলব্ধ	89 নাম : আদিত্য কাশ্যপ পিতার নাম: অশোক কাশ্যপ বাড়ির নং : 10/বি বয়স : 25 লিঙ্গ : পুরুষ	YMQ3028990	ফটো উপলব্ধ
90 নাম : আশা শর্মা স্বামীর নাম: শিব কুমার শর্মা বাড়ির নং : 10B F-3 বয়স : 48 লিঙ্গ : মহিলা	YMQ2536787	ফটো উপলব্ধ	91 নাম : অতুল সিং পিতার নাম: রামপ্রবেশ সিং বাড়ির নং : 10বি এফ-3 বয়স : 33 লিঙ্গ : মহিলা	YMQ3060217	ফটো উপলব্ধ	92 নাম : রাজেন্দ্র কুমার মিশ্র পিতার নাম: গোপাল কৃষ্ণ মিশ্র বাড়ির নং : 10B FL-1 বয়স : 63 লিঙ্গ : পুরুষ	HCH1661743	ফটো উপলব্ধ
93 নাম : লতা মিশ্র পিতার নাম: শীবসরূপ মিশ্র বাড়ির নং : 10B FL-1 বয়স : 53 লিঙ্গ : মহিলা	WB/21/143/180334	ফটো উপলব্ধ	94 নাম : বীজয় মিশ্র পিতার নাম: শীবসরূপ মিশ্র বাড়ির নং : 10B FL-1 বয়স : 44 লিঙ্গ : পুরুষ	HCH1661735	ফটো উপলব্ধ	95 নাম : সহেরুল গুপ্তা পিতার নাম: মথীলল গুপ্তা বাড়ির নং : 10B FL-2 বয়স : 61 লিঙ্গ : পুরুষ	HCH1661768	ফটো উপলব্ধ

96 নাম : মির গুপ্তা স্বামীর নাম: সহব্রল গুপ্তা বাড়ির নং : 10B FL-2 বয়স : 59 লিঙ্গ : মহিলা	HCH1661776 ফটো উপলব্ধ	97 নাম : সুমিত কুমার গুপ্তা পিতার নাম: সাহেব লাল গুপ্তা বাড়ির নং : 10B/FL2 বয়স : 30 লিঙ্গ : পুরুষ	YMQ2536639 ফটো উপলব্ধ	98 নাম : পুষ্প মিশ্র স্বামীর নাম: রামনিভাস মিশ্র বাড়ির নং : 10B FL-3 বয়স : 52 লিঙ্গ : মহিলা	WB/21/143/180245 ফটো উপলব্ধ
99 নাম : রজনিশ মিশ্র পিতার নাম: রমেশ মিশ্র বাড়ির নং : 10B FL-3 বয়স : 44 লিঙ্গ : পুরুষ	HCH1661842 ফটো উপলব্ধ	100 নাম : রেনু মিশ্র স্বামীর নাম: রাজনীশ মিশ্র বাড়ির নং : 10B FL-3 বয়স : 40 লিঙ্গ : মহিলা	YMQ1371533 ফটো উপলব্ধ	101 নাম : রামপ্রবেশ সীঙ্গ পিতার নাম: বিশ্বনাথ সীঙ্গ বাড়ির নং : 10B FL-3 বয়স : 60 লিঙ্গ : পুরুষ	WB/21/143/180438 ফটো উপলব্ধ
102 নাম : ঈমো সীঙ্গ স্বামীর নাম: রামপ্রবেশ সীঙ্গ বাড়ির নং : 10B FL-3 বয়স : 59 লিঙ্গ : মহিলা	WB/21/143/180246 ফটো উপলব্ধ	103 নাম : অভিশেক সীঙ্গ পিতার নাম: মনীকদই সীঙ্গ বাড়ির নং : 10B FL-3 বয়স : 42 লিঙ্গ : পুরুষ	HCH1409267 ফটো উপলব্ধ	104 নাম : রাহুল সিং পিতার নাম: রাম প্রাভেস সিং বাড়ির নং : 10B FL-3 বয়স : 38 লিঙ্গ : পুরুষ	YMQ1566157 ফটো উপলব্ধ
105 নাম : সতিশ প্যাটেল পিতার নাম: পান্না লাল প্যাটেল বাড়ির নং : 10B R-52 বয়স : 65 লিঙ্গ : পুরুষ	YMQ2536704 ফটো উপলব্ধ	106 নাম : পুষ্পা প্যাটেল স্বামীর নাম: সুরেশ প্যাটেল বাড়ির নং : 10B R-52 বয়স : 61 লিঙ্গ : মহিলা	YMQ2536696 ফটো উপলব্ধ	107 নাম : জয়া প্যাটেল স্বামীর নাম: সতিশ প্যাটেল বাড়ির নং : 10B R-52 বয়স : 56 লিঙ্গ : মহিলা	YMQ2536688 ফটো উপলব্ধ
108 নাম : গুড্ডি প্যাটেল স্বামীর নাম: জয়েশ প্যাটেল বাড়ির নং : 10B R-52 বয়স : 35 লিঙ্গ : মহিলা	YMQ2536738 ফটো উপলব্ধ	109 নাম : অরুণ করয়প পিতার নাম: মুলচন্দ করয়প বাড়ির নং : 10BF-1 বয়স : 59 লিঙ্গ : পুরুষ	WB/21/143/180146 ফটো উপলব্ধ	110 নাম : চন্দ্র প্রসাদ ঝা পিতার নাম: সয়ারাম ঝা বাড়ির নং : 10BF-2 বয়স : 56 লিঙ্গ : পুরুষ	HCH1906478 ফটো উপলব্ধ
111 নাম : সীতদেবী কেশরী স্বামীর নাম: লোকনাথ কেশরী বাড়ির নং : 10BF-2 বয়স : 61 লিঙ্গ : মহিলা	WB/21/143/180212 ফটো উপলব্ধ	112 নাম : সুরেশ পটেল পিতার নাম: পন্নালাল পটেল বাড়ির নং : 10BF-2 বয়স : 66 লিঙ্গ : পুরুষ	WB/21/143/180437 ফটো উপলব্ধ	113 নাম : জগদিশ কউর স্বামীর নাম: সুরেন্দ্র সীঙ্গ বাড়ির নং : 10BF-3 বয়স : 60 লিঙ্গ : মহিলা	WB/21/143/180173 ফটো উপলব্ধ
114 নাম : সুন্দর্দেবী শর্মা স্বামীর নাম: রমেশ্বর শর্মা বাড়ির নং : 10BF-3 বয়স : 81 লিঙ্গ : মহিলা	WB/21/143/180169 ফটো উপলব্ধ	115 নাম : শরওয়ান শর্মা পিতার নাম: রমেশ্বর শর্মা বাড়ির নং : 10BF-3 বয়স : 58 লিঙ্গ : পুরুষ	WB/21/143/180276 ফটো উপলব্ধ	116 নাম : সুনীতদেবী শর্মা স্বামীর নাম: শরওয়ান শর্মা বাড়ির নং : 10BF-3 বয়স : 53 লিঙ্গ : মহিলা	WB/21/143/180277 ফটো উপলব্ধ
117 নাম : শিবকুমার শর্মা পিতার নাম: রমেশ্বর শর্মা বাড়ির নং : 10BF-3 বয়স : 52 লিঙ্গ : পুরুষ	HCH0216051 ফটো উপলব্ধ	118 নাম : কঞ্চ সীঙ্গ পিতার নাম: জগেশ্বর সীঙ্গ বাড়ির নং : 10BF-3 বয়স : 66 লিঙ্গ : পুরুষ	HCH1906635 ফটো উপলব্ধ	119 নাম : গুরেন্দ্র সীঙ্গ পিতার নাম: দিলীপ সীঙ্গ বাড়ির নং : 10BF-3 বয়স : 66 লিঙ্গ : পুরুষ	WB/21/143/180171 ফটো উপলব্ধ
120 নাম : কমলী সীঙ্গ স্বামীর নাম: কঞ্চ সীঙ্গ বাড়ির নং : 10BF-3 বয়স : 56 লিঙ্গ : মহিলা	HCH1906643 ফটো উপলব্ধ	121 নাম : অরুণ সীঙ্গ পিতার নাম: জগেশ্বর সীঙ্গ বাড়ির নং : 10BF-3 বয়স : 53 লিঙ্গ : পুরুষ	WB/21/143/180294 ফটো উপলব্ধ	122 নাম : গড়ে সীঙ্গ পিতার নাম: দরশন সীঙ্গ বাড়ির নং : 10BF-3 বয়স : 53 লিঙ্গ : পুরুষ	HCH1906627 ফটো উপলব্ধ
123 নাম : কিরণ সীঙ্গ পিতার নাম: জগেশ্বর সীঙ্গ বাড়ির নং : 10BF-3 বয়স : 52 লিঙ্গ : মহিলা	WB/21/143/180247 ফটো উপলব্ধ	124 নাম : অশোক সীঙ্গ পিতার নাম: জগেশ্বর সীঙ্গ বাড়ির নং : 10BF-3 বয়স : 51 লিঙ্গ : পুরুষ	WB/21/143/180278 ফটো উপলব্ধ	125 নাম : শঙ্কয় সিং পিতার নাম: রমেশ্বর সিং বাড়ির নং : 10BF-3 বয়স : 44 লিঙ্গ : পুরুষ	HCH1662022 ফটো উপলব্ধ

126	WB/21/143/180214	নাম : তারকনাথ ঠাকুর পিতার নাম: রাধা ঠাকুর বাড়ির নং : 10BF-3 বয়স : 70 লিঙ্গ : পুরুষ	ফটো উপলব্ধ	127	WB/21/143/180253	নাম : অণিতা ঠাকুর স্বামীর নাম: তারকনাথ ঠাকুর বাড়ির নং : 10BF-3 বয়স : 57 লিঙ্গ : মহিলা	ফটো উপলব্ধ	128	YMQ2755551	নাম : আকবর হোসেন পিতার নাম: আহমদ হোসেন বাড়ির নং : 11 বয়স : 53 লিঙ্গ : পুরুষ	ফটো উপলব্ধ
129	HCH1906726	নাম : জঁহা আড়া খতুন পিতার নাম: মঃ . জমাল আহমেদ বাড়ির নং : 13A বয়স : 55 লিঙ্গ : মহিলা	ফটো উপলব্ধ	130	HCH1662139	নাম : মঃ . খলিদ জমাল পিতার নাম: মঃ . জমাল আহমাদ অশরফ বাড়ির নং : 13A বয়স : 50 লিঙ্গ : পুরুষ	ফটো উপলব্ধ	131	HCH1788942	নাম : তরলুম ফতিমা স্বামীর নাম: মঃ খলিদ জমাল বাড়ির নং : 13A বয়স : 43 লিঙ্গ : মহিলা	ফটো উপলব্ধ
132	HCH1788934	নাম : জসমিন কওশের স্বামীর নাম: মঃ সজিদ জমাল বাড়ির নং : 13A বয়স : 41 লিঙ্গ : মহিলা	ফটো উপলব্ধ	133	YMQ1566108	নাম : মহঃ রাজা শাহিদ পিতার নাম: মহঃ শাহিদ জামাল বাড়ির নং : 13A বয়স : 36 লিঙ্গ : পুরুষ	ফটো উপলব্ধ	134	YMQ1566116	নাম : কাখশান শাহিদ পিতার নাম: মহঃ শাহিদ জামাল বাড়ির নং : 13A বয়স : 34 লিঙ্গ : মহিলা	ফটো উপলব্ধ
135	YMQ2950772	নাম : ওমর শরিফ পিতার নাম: মহঃ জাহিদ জামাল বাড়ির নং : 13A বয়স : 27 লিঙ্গ : পুরুষ	ফটো উপলব্ধ	136	HCH1788926	নাম : তাবাসুম আফরিন স্বামীর নাম: মঃ অবিদ জমাল বাড়ির নং : 13A বয়স : 51 লিঙ্গ : মহিলা	ফটো উপলব্ধ	137	YMQ3123080	নাম : নির্মল ধনচালিয়া পিতার নাম: বসুদেব ধনচালিয়া বাড়ির নং : 13এ বয়স : 66 লিঙ্গ : পুরুষ	ফটো উপলব্ধ
138	YMQ1566090	নাম : শীতল সিংহনিয়া স্বামীর নাম: বিকাশ সিংহনিয়া বাড়ির নং : 13A বয়স : 39 লিঙ্গ : মহিলা	ফটো উপলব্ধ	139	YMQ2884815	নাম : দুর্দে নেহা পিতার নাম: মহঃ জাহিদ জামাল নেহা বাড়ির নং : 13/A বয়স : 28 লিঙ্গ : মহিলা	ফটো উপলব্ধ	140	HCH1906759	নাম : মঃ . শহিদ জমাল পিতার নাম: মঃ . জমাল আহমাদ অশরফ বাড়ির নং : 13A FL-1 বয়স : 66 লিঙ্গ : পুরুষ	ফটো উপলব্ধ
141	YMQ3071156	নাম : মহঃ জাহিদ জামাল পিতার নাম: মহঃ . জামাল আহমেদ আশরফ বাড়ির নং : 13A FL-1 বয়স : 56 লিঙ্গ : পুরুষ	ফটো উপলব্ধ	142	WB/21/143/180382	নাম : মঃ . অবীদজমল পিতার নাম: মঃ . জামাল আহমাদ অশরফ বাড়ির নং : 13A FL-1 বয়স : 54 লিঙ্গ : পুরুষ	ফটো উপলব্ধ	143	HCH1409721	নাম : রেশমা খতুন স্বামীর নাম: জহীদ জমাল বাড়ির নং : 13A FL-1 বয়স : 47 লিঙ্গ : মহিলা	ফটো উপলব্ধ
144	YMQ3064532	নাম : মহঃ সাজিদ জামাল পিতার নাম: মহঃ . জামাল আহমেদ আশরফ বাড়ির নং : 13A FL-1 বয়স : 46 লিঙ্গ : পুরুষ	ফটো উপলব্ধ	145	HCH1662121	নাম : মঃ . বায় শহিদ পিতার নাম: মঃ . শহিদ জমাল বাড়ির নং : 13A FL-1 বয়স : 41 লিঙ্গ : পুরুষ	ফটো উপলব্ধ	146	WB/21/143/180391	নাম : মঞ্জুদেবী খেমানি স্বামীর নাম: শ্যামসুন্দর খেমানি বাড়ির নং : 13A FL-1 বয়স : 66 লিঙ্গ : মহিলা	ফটো উপলব্ধ
147	HCH1662188	নাম : মুকেশ খেমানি পিতার নাম: শ্যাম সুন্দর খেমানি বাড়ির নং : 13A FL-1 বয়স : 47 লিঙ্গ : পুরুষ	ফটো উপলব্ধ	148	HCH1662212	নাম : বীকাশ সীজনাথ পিতার নাম: সত্য নারায়ণ সীজনাথ বাড়ির নং : 13A FL-1 বয়স : 47 লিঙ্গ : পুরুষ	ফটো উপলব্ধ	149	WB/21/143/180200	নাম : রুকসানা বনো স্বামীর নাম: শহিদ জমাল বাড়ির নং : 13AF-1 বয়স : 63 লিঙ্গ : মহিলা	ফটো উপলব্ধ
150	WB/21/143/180462	নাম : কমল ধনচোলিয়া পিতার নাম: বাসুদেউ ধনচোলিয়া বাড়ির নং : 13AF-1 বয়স : 50 লিঙ্গ : পুরুষ	ফটো উপলব্ধ	151	HCH1662279	নাম : কোমল শর্মা পিতার নাম: মুডলী চাঁড় শর্মা বাড়ির নং : 13AF-1 বয়স : 42 লিঙ্গ : মহিলা	ফটো উপলব্ধ	152	WB/21/143/180101	নাম : প্রদীপকুমার টোডি পিতার নাম: স্কুমর টোডি বাড়ির নং : 13AF-1 বয়স : 60 লিঙ্গ : পুরুষ	ফটো উপলব্ধ
153	HCH1662535	নাম : নন্দকিশোর শর্মা পিতার নাম: সুন্দর শর্মা বাড়ির নং : 13AF-3 বয়স : 56 লিঙ্গ : পুরুষ	ফটো উপলব্ধ	154	HCH1662543	নাম : সংগিতা শর্মা স্বামীর নাম: নন্দকিশোর শর্মা বাড়ির নং : 13AF-3 বয়স : 51 লিঙ্গ : মহিলা	ফটো উপলব্ধ	155	YMQ3178787	নাম : বিশ্বনাথ চাওলা পিতার নাম: ভজন লাল চাওলা বাড়ির নং : 15 বয়স : 61 লিঙ্গ : পুরুষ	ফটো উপলব্ধ

156 নাম : শকিলা বেগম স্বামীর নাম: রজ মঃ . হুমায়ন বাড়ির নং : 15 বয়স : 61 লিঙ্গ : মহিলা	HCH1662576 ফটো উপলব্ধ	157 নাম : সাদাম হুসেন পিতার নাম: মহঃ হুমায়ুন রাজ বাড়ির নং : 15 বয়স : 35 লিঙ্গ : পুরুষ	YMQ1566124 ফটো উপলব্ধ	158 নাম : অনম রহমান মায়ের নাম: শাকিলা বেগম বাড়ির নং : 15 বয়স : 30 লিঙ্গ : মহিলা	YMQ2884864 ফটো উপলব্ধ
159 নাম : আদিল রহমান পিতার নাম: সুলতান আলম বাড়ির নং : 15 বয়স : 30 লিঙ্গ : পুরুষ	YMQ2884872 ফটো উপলব্ধ	160 নাম : ওয়াসিম রাজ পিতার নাম: মহঃ হুমায়ুন বাড়ির নং : 15 বয়স : 40 লিঙ্গ : পুরুষ	YMQ1831221 ফটো উপলব্ধ	161 নাম : ইজাজ আহমেদ খাঁ পিতার নাম: মঃ . মোবিন খাঁ বাড়ির নং : 18A বয়স : 55 লিঙ্গ : পুরুষ	HCH1410752 ফটো উপলব্ধ
162 নাম : দমঞ্জীত কউর স্বামীর নাম: ইন্দ্রজীত সীজ বাড়ির নং : 18A বয়স : 55 লিঙ্গ : মহিলা	HCH1788959 ফটো উপলব্ধ	163 নাম : পূজা সবারওয়াল পিতার নাম: নবলজিত সিং বাড়ির নং : 18A বয়স : 29 লিঙ্গ : মহিলা	YMQ2755536 ফটো উপলব্ধ	164 নাম : কিরণপ্রীত কৌর পিতার নাম: সরবজীৎ সিং বাড়ির নং : 18A বয়স : 33 লিঙ্গ : মহিলা	YMQ2092989 ফটো উপলব্ধ
165 নাম : গুরমিত কাউর পিতার নাম: আমির সিং চাভরা বাড়ির নং : 18A বয়স : 43 লিঙ্গ : মহিলা	YMQ2755577 ফটো উপলব্ধ	166 নাম : ইন্দ্রজীত সীজ পিতার নাম: শোহন সীজ বাড়ির নং : 18A বয়স : 61 লিঙ্গ : পুরুষ	HCH1788975 ফটো উপলব্ধ	167 নাম : সজীত সিং পিতার নাম: অনুপ সিং বাড়ির নং : 18A বয়স : 57 লিঙ্গ : পুরুষ	WB/21/143/180106 ফটো উপলব্ধ
168 নাম : মমনী সীজ স্বামীর নাম: রাম শঙ্কর সীজ বাড়ির নং : 18A বয়স : 46 লিঙ্গ : মহিলা	HCH2062198 ফটো উপলব্ধ	169 নাম : সনু সীজ পিতার নাম: গুলব সীজ বাড়ির নং : 18A বয়স : 42 লিঙ্গ : পুরুষ	HCH1788991 ফটো উপলব্ধ	170 নাম : অনু সীজ পিতার নাম: গুলব সীজ বাড়ির নং : 18A বয়স : 40 লিঙ্গ : পুরুষ	HCH1788983 ফটো উপলব্ধ
171 নাম : সীতা দেবী সিং স্বামীর নাম: নীরজ কুমার সিং বাড়ির নং : 18A বয়স : 37 লিঙ্গ : মহিলা	YMQ2375418 ফটো উপলব্ধ	172 নাম : পম্পি সিং স্বামীর নাম: সনু সিং বাড়ির নং : 18A বয়স : 33 লিঙ্গ : মহিলা	YMQ2375442 ফটো উপলব্ধ	173 নাম : হরদীপ সিং পিতার নাম: গুরদীপ সিং বাড়ির নং : 18A বয়স : 31 লিঙ্গ : পুরুষ	YMQ2375434 ফটো উপলব্ধ
174 নাম : মনপ্রীত সিং সবারওয়াল পিতার নাম: সর্বজীত সিং বাড়ির নং : 18A বয়স : 31 লিঙ্গ : পুরুষ	YMQ2375459 ফটো উপলব্ধ	175 নাম : তানবির সিং সবারওয়াল পিতার নাম: নবল জিৎ সিং বাড়ির নং : 18A বয়স : 26 লিঙ্গ : পুরুষ	YMQ3057932 ফটো উপলব্ধ	176 নাম : রাজা সনাব পিতার নাম: মুলচাঁদ সনাব বাড়ির নং : 18A বয়স : 50 লিঙ্গ : পুরুষ	HCH2062206 ফটো উপলব্ধ
177 নাম : পুনিমা সনাব স্বামীর নাম: রামলক্ষণ সনাব বাড়ির নং : 18A বয়স : 49 লিঙ্গ : মহিলা	HCH2062180 ফটো উপলব্ধ	178 নাম : গোবিন্দ সোনার পিতার নাম: ভরত সোনার বাড়ির নং : 18A বয়স : 39 লিঙ্গ : পুরুষ	HCH1788967 ফটো উপলব্ধ	179 নাম : বিদ্যা সোনার স্বামীর নাম: গোবিন্দ সোনার বাড়ির নং : 18A বয়স : 35 লিঙ্গ : মহিলা	YMQ2755486 ফটো উপলব্ধ
180 নাম : মধু সোনার স্বামীর নাম: রাজা সোনার বাড়ির নং : 18A বয়স : 35 লিঙ্গ : মহিলা	YMQ2375426 ফটো উপলব্ধ	181 নাম : নরেন্দ্র কউর স্বামীর নাম: গুরমোহন সিং বাড়ির নং : 18/A বয়স : 56 লিঙ্গ : মহিলা	WB/21/143/195264 ফটো উপলব্ধ	182 নাম : নবনীত সিং সাবারওয়াল পিতার নাম: মনদীপ সিং সাবারওয়াল বাড়ির নং : 18/A বয়স : 23 লিঙ্গ : পুরুষ	YMQ3105269 ফটো উপলব্ধ
183 নাম : গুরুমোহন সিং পিতার নাম: উদয়নারায়ন সিং বাড়ির নং : 18/A বয়স : 61 লিঙ্গ : পুরুষ	WB/21/143/1952688 ফটো উপলব্ধ	184 নাম : পুতুল সিং স্বামীর নাম: গুরুমোহন সিং বাড়ির নং : 18/A বয়স : 54 লিঙ্গ : মহিলা	WB/21/143/180344 ফটো উপলব্ধ	185 নাম : নিরজ কুমার সিং পিতার নাম: চন্দ্রদেও সিং বাড়ির নং : 18/A বয়স : 47 লিঙ্গ : পুরুষ	HCH0695411 ফটো উপলব্ধ

186 নাম : অনিল সিং পিতার নাম: গুলাব সিং বাড়ির নং : 18/A বয়স : 34 লিঙ্গ : পুরুষ	YMQ1566058 ফটো উপলব্ধ	187 নাম : সরাবজীত সিং পিতার নাম: গুরুদাস সিং বাড়ির নং : 18/A বয়স : 30 লিঙ্গ : পুরুষ	YMQ2904316 ফটো উপলব্ধ	188 নাম : জিৎ সিং পিতার নাম: গুরুদাস সিং বাড়ির নং : 18/A বয়স : 30 লিঙ্গ : পুরুষ	YMQ2616738 ফটো উপলব্ধ
189 নাম : কিয়ান সিং পিতার নাম: রামা শঙ্কর সিং বাড়ির নং : 18/A বয়স : 29 লিঙ্গ : পুরুষ	YMQ2904308 ফটো উপলব্ধ	190 নাম : দীপ সিং পিতার নাম: গুরুদীপ সিং বাড়ির নং : 18/A বয়স : 29 লিঙ্গ : পুরুষ	YMQ2770659 ফটো উপলব্ধ	191 নাম : রাহুল সিং পিতার নাম: দিলীপ সিং বাড়ির নং : 18/A বয়স : 28 লিঙ্গ : পুরুষ	YMQ2904290 ফটো উপলব্ধ
192 নাম : সঞ্জনা সিংহ পিতার নাম: সোরা সিংহ বাড়ির নং : 18/এ বয়স : 22 লিঙ্গ : মহিলা	YMQ3149887 ফটো উপলব্ধ	193 নাম : পায়েল সিং মায়ের নাম: রমা সিং বাড়ির নং : 18 এ বয়স : 22 লিঙ্গ : মহিলা	YMQ3166410 ফটো উপলব্ধ	194 নাম : বীরজ কুমার সিং পিতার নাম: চন্দ্রদেও সিং বাড়ির নং : 18/A 2ND FLOOR বয়স : 36 লিঙ্গ : পুরুষ	HCH1662618 ফটো উপলব্ধ
195 নাম : শশি সর্বাঙ্গ স্বামীর নাম: সর্জীত সর্বাঙ্গ বাড়ির নং : 18A/F/1 বয়স : 57 লিঙ্গ : মহিলা	WB/21/143/180304 ফটো উপলব্ধ	196 নাম : জস্বীন্দের কউর সর্বাঙ্গ স্বামীর নাম: নবজীত সীজ বাড়ির নং : 18A/F/1 বয়স : 50 লিঙ্গ : মহিলা	HCH1410778 ফটো উপলব্ধ	197 নাম : নবজীত সীজ পিতার নাম: অনুপ সীজ বাড়ির নং : 18A/F/1 বয়স : 55 লিঙ্গ : পুরুষ	WB/21/143/180191 ফটো উপলব্ধ
198 নাম : চন্দ্রদেও সীজ পিতার নাম: শিবরতন সীজ বাড়ির নং : 18A FL-2 বয়স : 69 লিঙ্গ : পুরুষ	WB/21/143/180270 ফটো উপলব্ধ	199 নাম : হেমন্তী দেবী সীজ স্বামীর নাম: চন্দ্রদেও সীজ বাড়ির নং : 18A FL-2 বয়স : 66 লিঙ্গ : মহিলা	WB/21/143/180269 ফটো উপলব্ধ	200 নাম : শান্তি দেবী শোনার স্বামীর নাম: ভরত সনার বাড়ির নং : 18 এ ফ্ ল/3 বয়স : 55 লিঙ্গ : মহিলা	HCH1662634 ফটো উপলব্ধ
201 নাম : গুলবীদেবী সনার স্বামীর নাম: মুল চ সনার বাড়ির নং : 18A FL-3 বয়স : 81 লিঙ্গ : মহিলা	WB/21/143/180354 ফটো উপলব্ধ	202 নাম : ভরত সনার পিতার নাম: মুল চন্দ্র সনার বাড়ির নং : 18A FL-3 বয়স : 61 লিঙ্গ : পুরুষ	HCH1906999 ফটো উপলব্ধ	203 নাম : রামলক্ষণ সনার পিতার নাম: মুল চন্দ্র সনার বাড়ির নং : 18A FL-3 বয়স : 54 লিঙ্গ : পুরুষ	HCH1907005 ফটো উপলব্ধ
204 নাম : পুনম কুমারী সোনার পিতার নাম: ভরত সোনার বাড়ির নং : 18এ,এফএল-3 বয়স : 33 লিঙ্গ : মহিলা	YMQ3038999 ফটো উপলব্ধ	205 নাম : শিবশংকর সীজ পিতার নাম: ভলা সীজ বাড়ির নং : 18A GR বয়স : 54 লিঙ্গ : পুরুষ	WB/21/143/180015 ফটো উপলব্ধ	206 নাম : রমা শঙ্কর সীজ পিতার নাম: ভলা সীজ বাড়ির নং : 18A GR বয়স : 52 লিঙ্গ : পুরুষ	WB/21/143/180033 ফটো উপলব্ধ
207 নাম : দিনেশ সীজ পিতার নাম: ভলা সীজ বাড়ির নং : 18A GR বয়স : 47 লিঙ্গ : পুরুষ	HCH1907013 ফটো উপলব্ধ	208 নাম : শোভা সীজ স্বামীর নাম: দিলীপ সীজ বাড়ির নং : 18A GR বয়স : 47 লিঙ্গ : মহিলা	HCH1662659 ফটো উপলব্ধ	209 নাম : অশা অডোড়া স্বামীর নাম: কুলদীপ অডোড়া বাড়ির নং : 18AF-1 বয়স : 69 লিঙ্গ : মহিলা	WB/21/143/180024 ফটো উপলব্ধ
210 নাম : হরজিৎ কাউর স্বামীর নাম: দলজিত সর্দার বাড়ির নং : 18AF-2 বয়স : 72 লিঙ্গ : মহিলা	HCH1907039 ফটো উপলব্ধ	211 নাম : গুলব চ সীজ পিতার নাম: জদু সীজ বাড়ির নং : 18AF-2 বয়স : 61 লিঙ্গ : পুরুষ	WB/21/143/180343 ফটো উপলব্ধ	212 নাম : রাজেন্দর সীজ পিতার নাম: দলজিত সীজ বাড়ির নং : 18AF-2 বয়স : 51 লিঙ্গ : পুরুষ	WB/21/143/180195 ফটো উপলব্ধ
213 নাম : অমৃত পাল কাউর স্বামীর নাম: গুরুদীপ বাড়ির নং : 18AF/2 বয়স : 50 লিঙ্গ : মহিলা	HCH1907021 ফটো উপলব্ধ	214 নাম : প্রসঙ্গীত কউর চবলা স্বামীর নাম: অমীসীজ চবলা বাড়ির নং : 18AF-3 বয়স : 55 লিঙ্গ : মহিলা	WB/21/143/180422 ফটো উপলব্ধ	215 নাম : অমির সীজ চাউলা পিতার নাম: হর্ভজন চাউলা বাড়ির নং : 18AF-3 বয়স : 57 লিঙ্গ : পুরুষ	WB/21/143/180421 ফটো উপলব্ধ

216 নাম : অপূর্ব সিকদার পিতার নাম : সিকদার বাড়ির নং : 18B বয়স : 49 লিঙ্গ : পুরুষ	YMQ2921401 ফটো উপলব্ধ	217 নাম : উৎপলা সিকদার স্বামীর নাম : অপূর্ব সিকদার বাড়ির নং : 18B বয়স : 38 লিঙ্গ : মহিলা	YMQ2921369 ফটো উপলব্ধ	218 নাম : মেহতাব আহমেদ পিতার নাম : হজী খরীল্লাহ বাড়ির নং : 19 বয়স : 55 লিঙ্গ : পুরুষ	HCH1907070 ফটো উপলব্ধ
219 নাম : জহিরা খনম স্বামীর নাম : মেহতাব আহমেদ বাড়ির নং : 19 বয়স : 46 লিঙ্গ : মহিলা	HCH1907088 ফটো উপলব্ধ	220 নাম : মহম্মদ দানিশ পিতার নাম : আব্দুল গণি বাড়ির নং : 19 বয়স : 37 লিঙ্গ : পুরুষ	YMQ1948850 ফটো উপলব্ধ	221 নাম : সানা ঘানি স্বামীর নাম : রাযিব আলি বাড়ির নং : 19 বয়স : 35 লিঙ্গ : মহিলা	YMQ2755569 ফটো উপলব্ধ
222 নাম : রুকসার খতুন স্বামীর নাম : শামসুদ্দিন পারভীন বাড়ির নং : 19 বয়স : 33 লিঙ্গ : মহিলা	UWX1362383 ফটো উপলব্ধ	223 নাম : আলিয়া সাবা পিতার নাম : ইমতিয়াজ আহমেদ বাড়ির নং : 19 বয়স : 29 লিঙ্গ : মহিলা	YMQ2921377 ফটো উপলব্ধ	224 নাম : রান্ধা মেহতাব মায়ের নাম : জাহিরা খানম বাড়ির নং : 19 বয়স : 24 লিঙ্গ : মহিলা	YMQ3019114 ফটো উপলব্ধ
225 নাম : ঔরঙ্গজেব আহমেদ পিতার নাম : ইমতিয়াজ আহমেদ বাড়ির নং : 19 বয়স : 29 লিঙ্গ : পুরুষ	YMQ2921385 ফটো উপলব্ধ	226 নাম : খিজির আহমেদ পিতার নাম : ইমতিয়াজ আহমেদ বাড়ির নং : 19 বয়স : 27 লিঙ্গ : পুরুষ	YMQ3019502 ফটো উপলব্ধ	227 নাম : সাকীর আলি পিতার নাম : নাসির আলি বাড়ির নং : 19 বয়স : 48 লিঙ্গ : পুরুষ	WB/21/143/180280 ফটো উপলব্ধ
228 নাম : শাবাজ হুসেন পিতার নাম : শামসাদ হুসেন বাড়ির নং : 19 বয়স : 30 লিঙ্গ : পুরুষ	YMQ2536894 ফটো উপলব্ধ	229 নাম : মোহম্মদ হুসেন পিতার নাম : আকতার হুসেন বাড়ির নং : 19 বয়স : 25 লিঙ্গ : পুরুষ	YMQ3105335 ফটো উপলব্ধ	230 নাম : এজাজ আহমেদ খান পিতার নাম : হাজী আফতাব খান বাড়ির নং : 19 বয়স : 33 লিঙ্গ : পুরুষ	YMQ2884799 ফটো উপলব্ধ
231 নাম : শাহবাজ খান পিতার নাম : হাজী আফতাব খান বাড়ির নং : 19 বয়স : 31 লিঙ্গ : পুরুষ	YMQ2884781 ফটো উপলব্ধ	232 নাম : কাকেশান নিখাত পিতার নাম : মহঃ নাসির আলি বাড়ির নং : 19 বয়স : 31 লিঙ্গ : মহিলা	YMQ2536878 ফটো উপলব্ধ	233 নাম : সরফরাজ উদদিন পিতার নাম : অফতাব উদদিন বাড়ির নং : 19 বয়স : 40 লিঙ্গ : পুরুষ	HCH2062248 ফটো উপলব্ধ
234 নাম : শাহনবাজ উদ্দিন পিতার নাম : আফতাব উদ্দিন বাড়ির নং : 19 বয়স : 37 লিঙ্গ : পুরুষ	HCH2062222 ফটো উপলব্ধ	235 নাম : আবদুল গনী পিতার নাম : আবদুল কবী গনী বাড়ির নং : 19F/1 বয়স : 66 লিঙ্গ : পুরুষ	WB/21/143/180061 ফটো উপলব্ধ	236 নাম : সবির আলি পিতার নাম : নসির আলি বাড়ির নং : 19F/1 বয়স : 51 লিঙ্গ : পুরুষ	WB/21/143/180089 ফটো উপলব্ধ
237 নাম : অমির আলি পিতার নাম : আশিক বাড়ির নং : 19F/1 বয়স : 49 লিঙ্গ : পুরুষ	WB/21/143/180137 ফটো উপলব্ধ	238 নাম : নুসরত জুঁহা পিতার নাম : নসির আলি বাড়ির নং : 19F/1 বয়স : 49 লিঙ্গ : মহিলা	HCH1410315 ফটো উপলব্ধ	239 নাম : শাদাব আহমেদ পিতার নাম : হজী খরীল্লাহ বাড়ির নং : 19F/2 বয়স : 51 লিঙ্গ : পুরুষ	YMQ3194560 ফটো উপলব্ধ
240 নাম : শহনাজ খাঁ পিতার নাম : অফতাব আহমেদ বাড়ির নং : 19F/2 বয়স : 39 লিঙ্গ : পুরুষ	HCH2062214 ফটো উপলব্ধ	241 নাম : শাহনাজ বেগম স্বামীর নাম : আফাবুদ্দিন বাড়ির নং : 19F/3 বয়স : 72 লিঙ্গ : মহিলা	YMQ3024718 ফটো উপলব্ধ	242 নাম : আফতাবুদ্দিন পিতার নাম : মঃ সাদীক বাড়ির নং : 19F/3 বয়স : 69 লিঙ্গ : পুরুষ	WB/21/143/180469 ফটো উপলব্ধ
243 নাম : হুন্না বেগম স্বামীর নাম : নূর মোহম্মদ বাড়ির নং : 19F/3 বয়স : 66 লিঙ্গ : মহিলা	WB/21/143/180091 ফটো উপলব্ধ	244 নাম : শামসুদ্দিন পিতার নাম : আফতাবুদ্দিন বাড়ির নং : 19F/3 বয়স : 42 লিঙ্গ : পুরুষ	HCH1410356 ফটো উপলব্ধ	245 নাম : এহতশমুদ্দিন আহমেদ পিতার নাম : ককমুদ্দিন বাড়ির নং : 19F/1 বয়স : 44 লিঙ্গ : পুরুষ	HCH0687395 ফটো উপলব্ধ

<p>246</p> <p>WB/21/143/180417</p> <p>নাম : আফতাব আহমেদ খান পিতার নাম: খৈরুল্লাহ খান হাজী বাড়ির নং : 19FL-2ND বয়স : 67 লিঙ্গ : পুরুষ</p> <p>ফটো উপলব্ধ</p>	<p>247</p> <p>WB/21/143/180087</p> <p>নাম : সাজদা বেগম স্বামীর নাম: আফতাব আহমেদ খান বাড়ির নং : 19FL-2ND বয়স : 55 লিঙ্গ : মহিলা</p> <p>ফটো উপলব্ধ</p>	<p>248</p> <p>CXF1575166</p> <p>নাম : সরশ্বতী হেলা পিতার নাম: শোহনলাল হেলা বাড়ির নং : 23 বয়স : 41 লিঙ্গ : মহিলা</p> <p>ফটো উপলব্ধ</p>
<p>249</p> <p>YMQ3102225</p> <p>নাম : আদিবা শাকিল পিতার নাম: শাকিল আহমেদ বাড়ির নং : 26 বয়স : 25 লিঙ্গ : মহিলা</p> <p>ফটো উপলব্ধ</p>	<p>250</p> <p>GZG2025443</p> <p>নাম : উর্মিলা সাজ্জবি স্বামীর নাম: ভরত সাজ্জবি বাড়ির নং : 58-10বী বয়স : 66 লিঙ্গ : মহিলা</p> <p>ফটো উপলব্ধ</p>	<p>251</p> <p>GZG2079432</p> <p>নাম : অমিত সংঘবী পিতার নাম: ভরত সংঘবী বাড়ির নং : 58-10বী বয়স : 39 লিঙ্গ : পুরুষ</p> <p>ফটো উপলব্ধ</p>
<p>252</p> <p>YMQ3105327</p> <p>নাম : রাহুল ঠাকুর পিতার নাম: তারক নাথ ঠাকুর বাড়ির নং : 80/10বী বয়স : 31 লিঙ্গ : পুরুষ</p> <p>ফটো উপলব্ধ</p>	<p>253</p> <p>ANS2265007</p> <p>নাম : মনিশা শুক্লা অন্যান্য: বলকিশন শুক্লা বাড়ির নং : 18এ, বয়স : 32 লিঙ্গ : পুরুষ</p> <p>ফটো উপলব্ধ</p>	<p>254</p> <p>YMQ3235637</p> <p>নাম : লীলা বা স্বামীর নাম: মনোজ কুমার বা বাড়ির নং : 10বি বয়স : 45 লিঙ্গ : মহিলা</p> <p>ফটো উপলব্ধ</p>
<p>255</p> <p>YMQ3236775</p> <p>নাম : দলজিত সিং পিতার নাম: যসবন্ত সিং বাড়ির নং : 10বি বয়স : 48 লিঙ্গ : পুরুষ</p> <p>ফটো উপলব্ধ</p>	<p>256</p> <p>YMQ3239571</p> <p>নাম : স্বাতী সোনার পিতার নাম: রামলখন সোনার বাড়ির নং : 18/এ বয়স : 20 লিঙ্গ : মহিলা</p> <p>ফটো উপলব্ধ</p>	

257 নাম : অজয় খবাস পিতার নাম: রজ কুমার খবাস বাড়ির নং : 9B বয়স : 42 লিঙ্গ : পুরুষ	HCH1789015 ফটো উপলব্ধ	258 নাম : রোহিত খাবাস মায়ের নাম: হেমলতা দেবী খাবাস বাড়ির নং : 9B বয়স : 31 লিঙ্গ : পুরুষ	YMQ2536902 ফটো উপলব্ধ	259 নাম : পরশমণি শর্মা স্বামীর নাম: বিজয় কুমার শর্মা বাড়ির নং : 9B বয়স : 65 লিঙ্গ : মহিলা	WB/21/143/180111 ফটো উপলব্ধ
260 নাম : হিনা শর্মা স্বামীর নাম: ভিকি শর্মা বাড়ির নং : 9B বয়স : 36 লিঙ্গ : মহিলা	YMQ2375475 ফটো উপলব্ধ	261 নাম : বীমলেশ কুমার তিওয়ারি পিতার নাম: অবধ বিহারী তিয়ারী বাড়ির নং : 9B বয়স : 44 লিঙ্গ : পুরুষ	YMQ2224301 ফটো উপলব্ধ	262 নাম : প্রিয়ান্বিতা খাবাস মায়ের নাম: হেমলতা দেবী খাবাস বাড়ির নং : 9/B বয়স : 32 লিঙ্গ : মহিলা	YMQ2536910 ফটো উপলব্ধ
263 নাম : কোলেশ মিশ্র পিতার নাম: কৈশলা পতি মিশ্র বাড়ির নং : 9/B বয়স : 42 লিঙ্গ : পুরুষ	YMQ2536936 ফটো উপলব্ধ	264 নাম : শ্রুতি শর্মা পিতার নাম: পবন কুমার শর্মা বাড়ির নং : 9/বি বয়স : 25 লিঙ্গ : মহিলা	YMQ3032240 ফটো উপলব্ধ	265 নাম : বীমলদেবী খবাস স্বামীর নাম: গিরধর প্র খবাস বাড়ির নং : 9B FL-3 বয়স : 78 লিঙ্গ : মহিলা	WB/21/143/180377 ফটো উপলব্ধ
266 নাম : হেমন্তদেবী খবাস স্বামীর নাম: সুনীল খবাস বাড়ির নং : 9B FL-3 বয়স : 52 লিঙ্গ : মহিলা	WB/21/143/180419 ফটো উপলব্ধ	267 নাম : নির্মল কুমার খবাস পিতার নাম: রজ কুমার খবাস বাড়ির নং : 9B FL-3 বয়স : 44 লিঙ্গ : পুরুষ	HCH1662923 ফটো উপলব্ধ	268 নাম : পুনমদেবী শর্মা স্বামীর নাম: পঙ্কজকুমার শর্মা বাড়ির নং : 9B FL-3 বয়স : 56 লিঙ্গ : মহিলা	HCH0217869 ফটো উপলব্ধ
269 নাম : রিতিক খাওয়াস মায়ের নাম: হেমলতা দেবী খাওয়াস বাড়ির নং : 91বি বয়স : 25 লিঙ্গ : পুরুষ	YMQ3168176 ফটো উপলব্ধ				

270	3	YMQ3258290
নাম : ভারতী মিশ্র স্বামীর নাম: রাজেন্দ্র কুমার মিশ্র বাড়ির নং : 10/বি বয়স : 58 লিঙ্গ : মহিলা		ফটো উপলব্ধ

271	3	YMQ3258324
নাম : পাকীজা নেহা পিতার নাম: মোহম্মদ জাহিদ জামাল বাড়ির নং : 13এ মদন মোহন বর্মন স্ট্রিট বয়স : 19 লিঙ্গ : মহিলা		ফটো উপলব্ধ

272	3	YMQ3258340
নাম : মোহম্মদ দাস্তগির আলম পিতার নাম: মোহম্মদ খালিদ জামাল বাড়ির নং : 13এ মদন মোহন বর্মন সেংট বয়স : 18 লিঙ্গ : পুরুষ		ফটো উপলব্ধ

273	3	YMQ3258480
নাম : শ্রদ্ধা শর্মা পিতার নাম: শ্রবণ শর্মা বাড়ির নং : 10 বি 3রোড ফ্লোর, বয়স : 19 লিঙ্গ : মহিলা		ফটো উপলব্ধ

274	4	YMQ3258738
নাম : রাজকুমার খাওয়াস পিতার নাম: সহদেও খাওয়াস বাড়ির নং : 9বি,3রোড ফ্লোর বয়স : 65 লিঙ্গ : পুরুষ		ফটো উপলব্ধ

নির্বাচক সংখ্যার সারসংক্ষেপ :

A) নির্বাচকের সংখ্যা :

	নির্বাচক তালিকার প্রকৃতি	নির্বাচক তালিকার পরিচিতি :	নির্বাচকের সংখ্যা :			
			পুরুষ	মহিলা	তৃতীয় লিঙ্গ	মোট
I	মূল তালিকা	মূল তালিকা	বিশেষ নিবিড় সংশোধনী ২০২৬-এর চূড়ান্ত ভোটার তালিকা			
II	1- সংযোজন তালিকা	সংযোজনী 1	বিশেষ সংক্ষিপ্ত সংশোধন 2026			
III	2- বিয়োজন তালিকা	সংযোজনী 1	বিশেষ সংক্ষিপ্ত সংশোধন 2026			
IV	'লিঙ্গ ক্ষেত্রের' পরিবর্তনের কারণে পার্থক্য		0	0	0	0
নির্বাচকের মোট সংখ্যা (I+II-III+IV)			154	119	0	273

B) ক্রটি সংশোধনের সংখ্যা :

নির্বাচক তালিকার প্রকৃতি	নির্বাচক তালিকার পরিচিতি :	ক্রটি সংশোধনের সংখ্যা :
সংযোজনী 1	বিশেষ সংক্ষিপ্ত সংশোধন 2026	0

নির্বাচক নিবন্ধন আধিকারিকের স্বাক্ষর

E-মৃত, S-স্থানান্তরিত, R-একাধিকবার অন্তর্ভুক্ত, M-নিখোঁজ, Q-যোগ্য নহে