

নির্বাচক তালিকা 2026 S25 পশ্চিমবঙ্গ

বিধানসভা নির্বাচনক্ষেত্রের নং, নাম ও সংরক্ষণের স্থিতি : 167 - মানিকতলা (সাধারণ)		অংশ নং : 143																			
বিধানসভা নির্বাচনক্ষেত্রটি যে লোকসভা নির্বাচনক্ষেত্রের / ক্ষেত্রসমূহের অন্তর্ভুক্ত তার নং, নাম ও সংরক্ষণ স্থিতি : 24 - কলকাতা উত্তর (সাধারণ)																					
1. সংশোধনের পূর্ণ বিবরণ																					
সংশোধনের বৎসর :	2026	নির্বাচক তালিকার পরিচিতি :																			
ভিত্তি তারিখ :	01-01-2026	বিশেষ নিবিড় সংশোধনী ২০২৬-এর চূড়ান্ত ভোটার তালিকা																			
সংশোধনের প্রকৃতি :	বিশেষ নিবিড় সংশোধনী 2026																				
প্রকাশনার তারিখ :	28-02-2026																				
2. অংশ ও নির্বাচনী এলাকার পূর্ণ বিবরণ :																					
অংশের ভাগ নং ও নাম :																					
1-হরিশ নিয়োগী রোড (প্র.নং. 31 থেকে 36/এইচ/4 ইন. 36বি ও 36/1/1)		<table border="1" style="width: 100%; border-collapse: collapse;"> <tr> <td>প্রধান শহর/গ্রাম</td> <td>: কলকাতা মিউনিসিপাল কর্পোরেশন</td> </tr> <tr> <td>ওয়ার্ড</td> <td>: 014</td> </tr> <tr> <td>থানা</td> <td>: মানিকতলা</td> </tr> <tr> <td>গ্রাম পঞ্চগয়েত</td> <td>:</td> </tr> <tr> <td>ব্লক</td> <td>:</td> </tr> <tr> <td>মহকুমা</td> <td>:</td> </tr> <tr> <td>জেলা</td> <td>: কলকাতা উত্তর</td> </tr> <tr> <td>পিন</td> <td>: 700067</td> </tr> </table>				প্রধান শহর/গ্রাম	: কলকাতা মিউনিসিপাল কর্পোরেশন	ওয়ার্ড	: 014	থানা	: মানিকতলা	গ্রাম পঞ্চগয়েত	:	ব্লক	:	মহকুমা	:	জেলা	: কলকাতা উত্তর	পিন	: 700067
প্রধান শহর/গ্রাম	: কলকাতা মিউনিসিপাল কর্পোরেশন																				
ওয়ার্ড	: 014																				
থানা	: মানিকতলা																				
গ্রাম পঞ্চগয়েত	:																				
ব্লক	:																				
মহকুমা	:																				
জেলা	: কলকাতা উত্তর																				
পিন	: 700067																				
3. ভোট গ্রহন কেন্দ্রের পূর্ণ বিবরণ :																					
ভোট গ্রহন কেন্দ্রের নং, নাম :		ভোট গ্রহন কেন্দ্রের শ্রেণী :		শহরাঞ্চল																	
143 - শরৎ শিক্ষায়াতন		এই অংশে সহায়ক ভোটগ্রহন কেন্দ্রের সংখ্যা		0																	
ভোট গ্রহন কেন্দ্রের ঠিকানা :		:																			
শরৎ শিক্ষায়াতন, রুম-2, 33 & 34/1 Harish Niyogi Road, Kolkata-700067																					
4. নির্বাচকের সংখ্যা :																					
প্রথম ক্রমিক নং	শেষ ক্রমিক নং	মোট সংখ্যা																			
		পুরুষ	মহিলা	তৃতীয় লিঙ্গ	মোট																
1	411	190	220	0	410																

নির্বাচক নিবন্ধন আধিকারিকের স্বাক্ষর

Nazri Naksha



Google Map View



Polling Station Building Front View



Polling Station Front View



Cad View

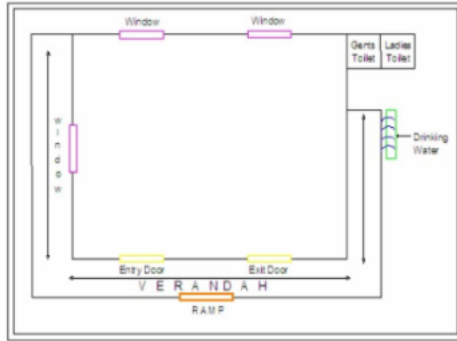

Key MAP View



বিধানসভা নির্বাচনক্ষেত্রের নং, নাম : 167-মানিকতলা
ভাগ নং, নাম : 1-হরিশ নিয়োগী রোড (প্র.নং. 31 থেকে 36/এইচ/4 ইন. 36বি ও 36/1/1)

1 নাম : ইন্দ্রানী সরদার পিতার নাম: পলাশ সরদার বাড়ির নং : 30/9 বয়স : 27 লিঙ্গ : মহিলা	YUP2418580	2 নাম : সংজিব ডাস পিতার নাম: শ্রিধর ডাস বাড়ির নং : 31A বয়স : 75 লিঙ্গ : পুরুষ	WB/22/159/060249	3 নাম : শিকা ডাস স্বামীর নাম: সংজিব ডাস বাড়ির নং : 31A বয়স : 63 লিঙ্গ : মহিলা	WB/22/159/060890
4 নাম : সুরজিত দাস পিতার নাম: সঞ্জীব রঞ্জন দাস বাড়ির নং : 31A বয়স : 37 লিঙ্গ : পুরুষ	YUP1509280	5 নাম : শ্যামল দাস পিতার নাম: চিত্তরঞ্জন দাস বাড়ির নং : 31/এ বয়স : 56 লিঙ্গ : পুরুষ	YUP2604833	6 নাম : কাবেরী দাস স্বামীর নাম: শ্যামল দাস বাড়ির নং : 31/A বয়স : 51 লিঙ্গ : মহিলা	YUP1509058
7 নাম : পতাপ অস পিতার নাম: অজিত অস বাড়ির নং : 31B বয়স : 58 লিঙ্গ : পুরুষ	WB/22/159/060846	8 নাম : জয়ন্তী অস স্বামীর নাম: দিপক অস বাড়ির নং : 31B বয়স : 44 লিঙ্গ : মহিলা	JSC2349926	9 নাম : পম্পা আশ স্বামীর নাম: প্রতাপ আশ বাড়ির নং : 31B বয়স : 44 লিঙ্গ : মহিলা	YUP1386515
10 নাম : তানিয়া সুর পিতার নাম: তারকনাথ সুর বাড়ির নং : 32 বয়স : 26 লিঙ্গ : মহিলা	YUP2519973	11 নাম : গৌতম বসাক পিতার নাম: সুরেন্দ্র বসাক বাড়ির নং : 32 বয়স : 61 লিঙ্গ : পুরুষ	WB/22/159/060181	12 নাম : তাপস কুমার বসাক পিতার নাম: তপন বসাক বাড়ির নং : 32 বয়স : 48 লিঙ্গ : পুরুষ	JSC1441757
13 নাম : লালটু বসাক পিতার নাম: তপন বসাক বাড়ির নং : 32 বয়স : 47 লিঙ্গ : পুরুষ	JSC1561489	14 নাম : আরতি বসাক স্বামীর নাম: গৌতম বসাক বাড়ির নং : 32 বয়স : 44 লিঙ্গ : মহিলা	JSC2349934	15 নাম : পায়েল বসাক স্বামীর নাম: লালটু বসাক বাড়ির নং : 32 বয়স : 40 লিঙ্গ : মহিলা	JSC2920205
16 নাম : মুনমুন বসাক পিতার নাম: গৌতম বসাক বাড়ির নং : 32 বয়স : 29 লিঙ্গ : মহিলা	YUP2338325	17 নাম : রিয়া বসাক পিতার নাম: গৌতম বসাক বাড়ির নং : 32 বয়স : 24 লিঙ্গ : মহিলা	YUP2634947	18 নাম : সন্ধ্যা রানী দাস স্বামীর নাম: বীরেন্দ্র নাথ দাস বাড়ির নং : 32 বয়স : 77 লিঙ্গ : মহিলা	YUP1509710
19 নাম : মালা দাস স্বামীর নাম: গোবিন্দ দাস বাড়ির নং : 32 বয়স : 47 লিঙ্গ : মহিলা	YUP2593887	20 নাম : বংদনা ডেয় স্বামীর নাম: শ্যাম সুন্দর ডেয় বাড়ির নং : ৩২ বয়স : 73 লিঙ্গ : মহিলা	YUP2746071	21 নাম : সোমা ডেয় পিতার নাম: শ্যাম সুন্দর ডেয় বাড়ির নং : ৩২ বয়স : 50 লিঙ্গ : মহিলা	YUP2746154
22 নাম : কাকলি কীর্তিনীয়া স্বামীর নাম: রমেন কীর্তিনীয়া বাড়ির নং : 32 বয়স : 55 লিঙ্গ : মহিলা	JSC2349975	23 নাম : সৌমেন কীর্তিনীয়া পিতার নাম: রমেন কীর্তিনীয়া বাড়ির নং : 32 বয়স : 36 লিঙ্গ : পুরুষ	YUP1509066	24 নাম : বিণা রণি কাণ্ডু স্বামীর নাম: দঃশী রাম কাণ্ডু বাড়ির নং : 32 বয়স : 81 লিঙ্গ : মহিলা	WB/22/159/060131
25 নাম : সংজিব কাণ্ডু পিতার নাম: দঃশী রাম কাণ্ডু বাড়ির নং : 32 বয়স : 51 লিঙ্গ : পুরুষ	WB/22/159/060393	26 নাম : মিরার রঈ স্বামীর নাম: নরেন্দ্র রঈ বাড়ির নং : 32 বয়স : 76 লিঙ্গ : মহিলা	YUP2861938	27 নাম : অমিত রঈ পিতার নাম: নরেন্দ্র রঈ বাড়ির নং : 32 বয়স : 50 লিঙ্গ : পুরুষ	JSC1441781
28 নাম : রুমপা রঈ স্বামীর নাম: অমিত রঈ বাড়ির নং : 32 বয়স : 44 লিঙ্গ : মহিলা	JSC1774280	29 নাম : মিঞা তসাহা স্বামীর নাম: অমল তসাহা বাড়ির নং : 32 বয়স : 76 লিঙ্গ : মহিলা	YUP2828457	30 নাম : খুকু তসাহা স্বামীর নাম: বিমল তসাহা বাড়ির নং : 32 বয়স : 76 লিঙ্গ : মহিলা	WB/22/159/060442

31	WB/22/159/060443	ফটো উপলব্ধ	32	WB/22/159/060738	ফটো উপলব্ধ	33	YUP2147429	ফটো উপলব্ধ
নাম : দিপালি তসাহা স্বামীর নাম: বিমল তসাহা বাড়ির নং : 32 বয়স : 73 লিঙ্গ : মহিলা			নাম : রঞ্জিত তসাহা পিতার নাম: বিমল তসাহা বাড়ির নং : 32 বয়স : 54 লিঙ্গ : পুরুষ			নাম : সুসমা সাহা স্বামীর নাম: রনজিৎ সাহা বাড়ির নং : 32 বয়স : 38 লিঙ্গ : মহিলা		
34	YUP1509579	ফটো উপলব্ধ	35	YUP1743517	ফটো উপলব্ধ	36	YUP2813426	ফটো উপলব্ধ
নাম : সন্তোষ কুমার সাউ পিতার নাম: সুরেন্দ্র সাউ বাড়ির নং : 32 বয়স : 43 লিঙ্গ : পুরুষ			নাম : অশোক সাউ পিতার নাম: সুরেন্দ্র সাউ বাড়ির নং : 32 বয়স : 42 লিঙ্গ : পুরুষ			নাম : অমরিতা শাউ স্বামীর নাম: অশোক শাউ বাড়ির নং : 32 বয়স : 36 লিঙ্গ : মহিলা		
37	YUP1743541	ফটো উপলব্ধ	38	YUP2147445	ফটো উপলব্ধ	39	WB/22/159/060725	ফটো উপলব্ধ
নাম : ছোট শাউ পিতার নাম: সুরেন্দ্র শাউ বাড়ির নং : 32 বয়স : 38 লিঙ্গ : পুরুষ			নাম : সীমা সাউ স্বামীর নাম: সন্তোষ কুমার সাউ বাড়ির নং : 32 বয়স : 35 লিঙ্গ : মহিলা			নাম : তারক নথ গুর পিতার নাম: গোপাল গুর বাড়ির নং : 32 বয়স : 56 লিঙ্গ : পুরুষ		
40	JSC2350031	ফটো উপলব্ধ	41	WB/22/159/048306	ফটো উপলব্ধ	42	JSC1443530	ফটো উপলব্ধ
নাম : আরতি গুর স্বামীর নাম: তারক গুর বাড়ির নং : 32 বয়স : 44 লিঙ্গ : মহিলা			নাম : জয়ন্ত সাহা পিতার নাম: জয়দেব সাহা বাড়ির নং : 32/1 বয়স : 49 লিঙ্গ : পুরুষ			নাম : প্রশান্ত সাহা পিতার নাম: জয়দেব সাহা বাড়ির নং : 32/1 বয়স : 48 লিঙ্গ : পুরুষ		
43	JSC2344919	ফটো উপলব্ধ	44	YUP2519817	ফটো উপলব্ধ	45	YUP2519957	ফটো উপলব্ধ
নাম : সুশান্ত সাহা পিতার নাম: জয়দেব সাহা বাড়ির নং : 32/1 বয়স : 46 লিঙ্গ : পুরুষ			নাম : তানিশা সাহা স্বামীর নাম: প্রশান্ত সাহা বাড়ির নং : 32/1 বয়স : 29 লিঙ্গ : মহিলা			নাম : তৃপাসা রায় পিতার নাম: অমিত রায় বাড়ির নং : 32 নং বয়স : 25 লিঙ্গ : মহিলা		
46	JSC2920130	ফটো উপলব্ধ	47	JSC0106286	ফটো উপলব্ধ	48	WB/22/159/060622	ফটো উপলব্ধ
নাম : পাপড়ি বসাক স্বামীর নাম: তাপস কুমার বসাক বাড়ির নং : 32 নং বয়স : 40 লিঙ্গ : মহিলা			নাম : রীনা বসাক স্বামীর নাম: প্রদীপ বসাক বাড়ির নং : 33 বয়স : 67 লিঙ্গ : মহিলা			নাম : রেকা বসাক স্বামীর নাম: দিলীপ বসাক বাড়ির নং : 33 বয়স : 63 লিঙ্গ : মহিলা		
49	WB/22/159/060819	ফটো উপলব্ধ	50	WB/20/135/351180	ফটো উপলব্ধ	51	JSC2350049	ফটো উপলব্ধ
নাম : ত্রিদিপ বসাক পিতার নাম: নরহরি বসাক বাড়ির নং : 33 বয়স : 59 লিঙ্গ : পুরুষ			নাম : কল্যাণী বসাক স্বামীর নাম: ত্রিদিপ বসাক বাড়ির নং : 33 বয়স : 52 লিঙ্গ : মহিলা			নাম : দিপক বসাক পিতার নাম: দিলীপ বসাক বাড়ির নং : 33 বয়স : 40 লিঙ্গ : পুরুষ		
52	YUP2708949	ফটো উপলব্ধ	53	YUP2713238	ফটো উপলব্ধ	54	YUP2713162	ফটো উপলব্ধ
নাম : বর্নালী বসাক পিতার নাম: ত্রিদিপ বসাক বাড়ির নং : 33 বয়স : 21 লিঙ্গ : মহিলা			নাম : বিশ্বজীত ভৌমিক পিতার নাম: কালাচাঁদ ভৌমিক বাড়ির নং : 33 বয়স : 53 লিঙ্গ : পুরুষ			নাম : খোকন ভৌমিক পিতার নাম: কালাচাঁদ ভৌমিক বাড়ির নং : 33 বয়স : 49 লিঙ্গ : পুরুষ		
55	JSC2763126	ফটো উপলব্ধ	56	JSC2685998	ফটো উপলব্ধ	57	YUP2708923	ফটো উপলব্ধ
নাম : অপর্ণা ভৌমিক স্বামীর নাম: বিশ্বজীত ভৌমিক বাড়ির নং : 33 বয়স : 46 লিঙ্গ : মহিলা			নাম : পিয়লী ভৌমিক স্বামীর নাম: খোকন ভৌমিক বাড়ির নং : 33 বয়স : 43 লিঙ্গ : মহিলা			নাম : রক্তিম ভৌমিক পিতার নাম: খোকন ভৌমিক বাড়ির নং : 33 বয়স : 21 লিঙ্গ : পুরুষ		
58	YUP2708956	ফটো উপলব্ধ	59	WB/22/159/060120	ফটো উপলব্ধ	60	YUP2769826	ফটো উপলব্ধ
নাম : অঙ্কিতা ভৌমিক পিতার নাম: বিশ্বজিৎ ভৌমিক বাড়ির নং : 33 বয়স : 21 লিঙ্গ : মহিলা			নাম : শানতী ডাস স্বামীর নাম: পূর্ণচন্দ্র ডাস বাড়ির নং : 33 বয়স : 76 লিঙ্গ : মহিলা			নাম : সুবল ডাস পিতার নাম: বিপদ ডাস বাড়ির নং : 33 বয়স : 66 লিঙ্গ : পুরুষ		

61 নাম : শোভা ডাস স্বামীর নাম: গোপাল ডাস বাড়ির নং : 33 বয়স : 61 লিঙ্গ : মহিলা	WB/22/159/060295	62 নাম : অলপনা ডাস স্বামীর নাম: সুবল ডাস বাড়ির নং : 33 বয়স : 61 লিঙ্গ : মহিলা	YUP2769800	63 নাম : বপি ডাস পিতার নাম: সুবল ডাস বাড়ির নং : 33 বয়স : 47 লিঙ্গ : পুরুষ	JSC1564020
64 নাম : বাপ্পা দাস পিতার নাম: সুবল দাস বাড়ির নং : 33 বয়স : 44 লিঙ্গ : পুরুষ	JSC1769934	65 নাম : রূপালী দাস স্বামীর নাম: বাপ্পা দাস বাড়ির নং : 33 বয়স : 40 লিঙ্গ : মহিলা	YUP2235844	66 নাম : সানি দাস পিতার নাম: গোপাল দাস বাড়ির নং : 33 বয়স : 32 লিঙ্গ : পুরুষ	YUP2235901
67 নাম : পাবতি ডেয় স্বামীর নাম: শমভু ডেয় বাড়ির নং : 33 বয়স : 61 লিঙ্গ : মহিলা	JSC2763340	68 নাম : রাজু ডেয় পিতার নাম: শমভুনাথ ডেয় বাড়ির নং : 33 বয়স : 46 লিঙ্গ : পুরুষ	JSC1769942	69 নাম : বিশ্বনাথ কুণ্ডু পিতার নাম: হরেকৃষ্ণ কুণ্ডু বাড়ির নং : 33 বয়স : 56 লিঙ্গ : পুরুষ	WB/22/159/213545
70 নাম : ঝড়না কাণ্ডু স্বামীর নাম: বিশ্বনাথ কাণ্ডু বাড়ির নং : 33 বয়স : 50 লিঙ্গ : মহিলা	JSC1440742	71 নাম : বিশ্বজিৎ কুন্ডু পিতার নাম: বিশ্বনাথ কুন্ডু বাড়ির নং : 33 বয়স : 31 লিঙ্গ : পুরুষ	YUP1950757	72 নাম : অরজিৎ কুণ্ডু মায়ের নাম: বর্না কুণ্ডু বাড়ির নং : 33 বয়স : 24 লিঙ্গ : পুরুষ	YUP2519858
73 নাম : ভরতি মাড়িক স্বামীর নাম: নিতাই মাড়িক বাড়ির নং : 33 বয়স : 77 লিঙ্গ : মহিলা	WB/22/159/060171	74 নাম : রবীন্দ্র নাথ মাড়িক পিতার নাম: নিতাই মাড়িক বাড়ির নং : 33 বয়স : 59 লিঙ্গ : পুরুষ	WB/22/159/060238	75 নাম : বিশ্বনাথ মাড়িক পিতার নাম: নিতাই মাড়িক বাড়ির নং : 33 বয়স : 56 লিঙ্গ : পুরুষ	WB/22/159/060044
76 নাম : লক্ষি মাড়িক স্বামীর নাম: রবীন্দ্র মাড়িক বাড়ির নং : 33 বয়স : 51 লিঙ্গ : মহিলা	WB/22/159/060237	77 নাম : শিবানী মাড়িক স্বামীর নাম: বিশ্বনাথ মাড়িক বাড়ির নং : 33 বয়স : 48 লিঙ্গ : মহিলা	JSC2920072	78 নাম : কমল মারিক পিতার নাম: রবীন্দ্র নাথ মারিক বাড়ির নং : 33 বয়স : 32 লিঙ্গ : পুরুষ	YUP1950633
79 নাম : শম্ভু মারিক পিতার নাম: বিশ্বনাথ মারিক বাড়ির নং : 33 বয়স : 27 লিঙ্গ : পুরুষ	YUP2398923	80 নাম : উজ্জ্বলা দাস স্বামীর নাম: সুব্রত দাস বাড়ির নং : 34/এইচ/3 বয়স : 67 লিঙ্গ : মহিলা	BWC1983782	81 নাম : নঞ্চু সধুখাঁ পিতার নাম: কঞ্চু চন্দ্র সধুখাঁ বাড়ির নং : 33 বয়স : 54 লিঙ্গ : পুরুষ	JSC2763159
82 নাম : পুনিমা সধুখাঁ স্বামীর নাম: নঞ্চু সধুখাঁ বাড়ির নং : 33 বয়স : 49 লিঙ্গ : মহিলা	WB/22/159/060668	83 নাম : প্রদীপ সাধুখাঁ পিতার নাম: পঞ্চু সাধুখাঁ বাড়ির নং : 33 বয়স : 33 লিঙ্গ : পুরুষ	YUP1813435	84 নাম : প্রতিমা সাধুখাঁ পিতার নাম: পাঁচু সাধুখাঁ বাড়ির নং : 33 বয়স : 26 লিঙ্গ : মহিলা	YUP2425056
85 নাম : ঋতা তসাহা স্বামীর নাম: রঞ্জন তসাহা বাড়ির নং : 33 বয়স : 44 লিঙ্গ : মহিলা	JSC2024529	86 নাম : কালিদাসী সরকার স্বামীর নাম: নারায়ণ সরকার বাড়ির নং : 33 বয়স : 63 লিঙ্গ : মহিলা	WB/22/159/060369	87 নাম : কতীক কসরকার পিতার নাম: নারায়ণ কসরকার বাড়ির নং : 33 বয়স : 42 লিঙ্গ : পুরুষ	JSC2350122
88 নাম : বিমন দও পিতার নাম: সুরেন্দ্র দও বাড়ির নং : 33/1 বয়স : 67 লিঙ্গ : পুরুষ	WB/22/159/060842	89 নাম : মিহির দত্ত স্বামীর নাম: সুরেন্দ্র নাথ দত্ত বাড়ির নং : 33/1 বয়স : 66 লিঙ্গ : মহিলা	YUP2649366	90 নাম : মঞ্জু দও স্বামীর নাম: মিহির দও বাড়ির নং : 33/1 বয়স : 59 লিঙ্গ : মহিলা	WB/22/159/060174

91	JSC2350155	নাম : শিখা দত্ত স্বামীর নাম: বিমন দত্ত বাড়ির নং : 33/1 বয়স : 54 লিঙ্গ : মহিলা	ফটো উপলব্ধ	92	JSC2350171	নাম : টুমপা দত্ত পিতার নাম: মিহির দত্ত বাড়ির নং : 33/1 বয়স : 43 লিঙ্গ : মহিলা	ফটো উপলব্ধ	93	WB/22/159/060253	নাম : আরতি সধুখাঁ স্বামীর নাম: শ্রীকান্ত সধুখাঁ বাড়ির নং : 33/1/1 বয়স : 59 লিঙ্গ : মহিলা	ফটো উপলব্ধ
94	WB/22/159/060205	নাম : রাধা কণ্ট সধুখাঁ পিতার নাম: সুবল সধুখাঁ বাড়ির নং : 33/1B বয়স : 71 লিঙ্গ : পুরুষ	ফটো উপলব্ধ	95	WB/22/159/060204	নাম : বানী সাধুখাঁ স্বামীর নাম: রাধা কান্ত সাধুখাঁ বাড়ির নং : 33/1B বয়স : 69 লিঙ্গ : মহিলা	ফটো উপলব্ধ	96	JSC2685956	নাম : স্বর্নলী সধুখাঁ পিতার নাম: রাধা কণ্ট সধুখাঁ বাড়ির নং : 33/1B বয়স : 40 লিঙ্গ : মহিলা	ফটো উপলব্ধ
97	YUP1509215	নাম : ইন্দ্রানী সাধুখাঁ পিতার নাম: রাধা কান্ত সাধুখাঁ বাড়ির নং : 33/1B বয়স : 35 লিঙ্গ : মহিলা	ফটো উপলব্ধ	98	WB/22/159/060584	নাম : গণিনাথ তসাহা পিতার নাম: রাখল চ . তসাহা বাড়ির নং : 33/1C বয়স : 76 লিঙ্গ : পুরুষ	ফটো উপলব্ধ	99	WB/22/159/060574	নাম : শ্যম সুন্দর তসাহা পিতার নাম: রাখল চন্দ্র তসাহা বাড়ির নং : 33/1C বয়স : 72 লিঙ্গ : পুরুষ	ফটো উপলব্ধ
100	WB/22/159/060634	নাম : গিরি চরী তসাহা পিতার নাম: রাখল চন্দ্র তসাহা বাড়ির নং : 33/1C বয়স : 67 লিঙ্গ : পুরুষ	ফটো উপলব্ধ	101	WB/22/159/060551	নাম : রতনা তসাহা স্বামীর নাম: গুণিনাথ তসাহা বাড়ির নং : 33/1C বয়স : 65 লিঙ্গ : মহিলা	ফটো উপলব্ধ	102	WB/22/159/060401	নাম : শীলা তসাহা স্বামীর নাম: শ্যম সুন্দর তসাহা বাড়ির নং : 33/1C বয়স : 64 লিঙ্গ : মহিলা	ফটো উপলব্ধ
103	JSC2350221	নাম : ঋতেশ তসাহা পিতার নাম: রাধে শ্যম তসাহা বাড়ির নং : 33/1C বয়স : 46 লিঙ্গ : পুরুষ	ফটো উপলব্ধ	104	JSC2350239	নাম : গৌতম তসাহা পিতার নাম: রাধে শ্যম তসাহা বাড়ির নং : 33/1C বয়স : 43 লিঙ্গ : পুরুষ	ফটো উপলব্ধ	105	YUP0715300	নাম : শ্যামল কুমার সাহা পিতার নাম: শ্যাম সুন্দর সাহা বাড়ির নং : 33/1C বয়স : 38 লিঙ্গ : পুরুষ	ফটো উপলব্ধ
106	YUP0715359	নাম : সঙ্গীতা সাহা পিতার নাম: সুকান্ত সাহা বাড়ির নং : 33/1C বয়স : 38 লিঙ্গ : মহিলা	ফটো উপলব্ধ	107	YUP1509447	নাম : অর্পিতা সাহা পিতার নাম: গোপিনাথ সাহা বাড়ির নং : 33/1C বয়স : 37 লিঙ্গ : মহিলা	ফটো উপলব্ধ	108	YUP2338358	নাম : গৌরব সাহা পিতার নাম: গিরিধারী সাহা বাড়ির নং : 33/1C বয়স : 30 লিঙ্গ : পুরুষ	ফটো উপলব্ধ
109	WB/22/159/045575	নাম : ঋতা কাণ্ড পিতার নাম: বলহৈ কাণ্ড বাড়ির নং : 33/1/সী বয়স : 55 লিঙ্গ : মহিলা	ফটো উপলব্ধ	110	YUP2080083	নাম : সোমা সাহা স্বামীর নাম: রীতেশ সাহা বাড়ির নং : 33/1/C বয়স : 45 লিঙ্গ : মহিলা	ফটো উপলব্ধ	111	YUP2398915	নাম : সম্রাট সাহা পিতার নাম: শ্যাম সুন্দর সাহা বাড়ির নং : 33/1/C বয়স : 27 লিঙ্গ : পুরুষ	ফটো উপলব্ধ
112	YUP2519882	নাম : অঙ্কিতা সাহা পিতার নাম: গিরিধারী সাহা বাড়ির নং : 33/1/C বয়স : 26 লিঙ্গ : মহিলা	ফটো উপলব্ধ	113	YUP2519916	নাম : রোহন পাল মায়ের নাম: উষা পাল বাড়ির নং : 33/2 বয়স : 29 লিঙ্গ : পুরুষ	ফটো উপলব্ধ	114	YUP2519924	নাম : চন্দ্রলোক নাথ পাল মায়ের নাম: উষা পাল বাড়ির নং : 33/2 বয়স : 25 লিঙ্গ : পুরুষ	ফটো উপলব্ধ
115	WB/22/159/060388	নাম : প্রদীপ ডাস পিতার নাম: সুনীল ডাস বাড়ির নং : 33/2 বয়স : 53 লিঙ্গ : পুরুষ	ফটো উপলব্ধ	116	WB/22/159/060722	নাম : প্রনব ডাস পিতার নাম: সুনীল ডাস বাড়ির নং : 33/2 বয়স : 52 লিঙ্গ : পুরুষ	ফটো উপলব্ধ	117	CXF0916717	নাম : পিয়া ডাস পিতার নাম: শৈলেন ডাস বাড়ির নং : 33/2 বয়স : 46 লিঙ্গ : মহিলা	ফটো উপলব্ধ
118	YUP2602779	নাম : জলি মল্লিক দে মায়ের নাম: দেবী মল্লিক বাড়ির নং : 33/2 বয়স : 65 লিঙ্গ : মহিলা	ফটো উপলব্ধ	119	JSC2350270	নাম : শ্রীমতী গুহ স্বামীর নাম: স্বপন গুহ বাড়ির নং : 33/2 বয়স : 61 লিঙ্গ : মহিলা	ফটো উপলব্ধ	120	YUP1509462	নাম : অভয় গুহ পিতার নাম: স্বপন গুহ বাড়ির নং : 33/2 বয়স : 41 লিঙ্গ : পুরুষ	ফটো উপলব্ধ

বিধানসভা নির্বাচনক্ষেত্রের নং, নাম : 167-মানিকতলা
ভাগ নং, নাম : 1-হরিশ নিয়োগী রোড (প্র.নং. 31 থেকে 36/এইচ/4 ইন. 36বি ও 36/1/1)

121 নাম : রিক্ত গুহ পিতার নাম: স্বপন গুহ বাড়ির নং : 33/2 বয়স : 36 লিঙ্গ : মহিলা	YUP1509470 ফটো উপলব্ধ	122 নাম : ডালিয়া গুহ স্বামীর নাম: অভয় গুহ বাড়ির নং : 33/2 বয়স : 36 লিঙ্গ : মহিলা	YUP2398907 ফটো উপলব্ধ	123 নাম : রিনা গুহ পিতার নাম: স্বপন কুমার গুহ বাড়ির নং : 33/2 বয়স : 34 লিঙ্গ : মহিলা	YUP1950625 ফটো উপলব্ধ
124 নাম : রনজিত কর্মকার পিতার নাম: গৌতম কর্মকার বাড়ির নং : 33/2 বয়স : 27 লিঙ্গ : পুরুষ	YUP2519866 ফটো উপলব্ধ	125 নাম : রিম্পা কর্মকার পিতার নাম: গৌতম কর্মকার বাড়ির নং : 33/2 বয়স : 23 লিঙ্গ : মহিলা	YUP2708915 ফটো উপলব্ধ	126 নাম : নয়ন মল্লিক কর্মকার পিতার নাম: নিতাই মল্লিক বাড়ির নং : 33/2 বয়স : 48 লিঙ্গ : মহিলা	YUP0715623 ফটো উপলব্ধ
127 নাম : বপি মৌলিক পিতার নাম: নিতাই মৌলিক বাড়ির নং : 33/2 বয়স : 42 লিঙ্গ : পুরুষ	JSC2920031 ফটো উপলব্ধ	128 নাম : দেবি মুল্লিক স্বামীর নাম: মনোন্দ্ৰ নথ মুল্লিক বাড়ির নং : 33/2 বয়স : 65 লিঙ্গ : মহিলা	WB/22/159/060573 ফটো উপলব্ধ	129 নাম : পলি মুল্লিক স্বামীর নাম: নিতাই মুল্লিক বাড়ির নং : 33/2 বয়স : 61 লিঙ্গ : মহিলা	YUP2743540 ফটো উপলব্ধ
130 নাম : সুবোধ মল্লিক পিতার নাম: মনোন্দ্ৰ নাথ মল্লিক বাড়ির নং : 33/2 বয়স : 48 লিঙ্গ : পুরুষ	JSC1446525 ফটো উপলব্ধ	131 নাম : প্রবির পওল পিতার নাম: গোপাল কঞ্চ পওল বাড়ির নং : 33/2 বয়স : 63 লিঙ্গ : পুরুষ	WB/22/159/060217 ফটো উপলব্ধ	132 নাম : মংজু পওল স্বামীর নাম: প্রবির পওল বাড়ির নং : 33/2 বয়স : 56 লিঙ্গ : মহিলা	WB/22/159/060382 ফটো উপলব্ধ
133 নাম : প্রনয় পাল পিতার নাম: প্রবীর পাল বাড়ির নং : 33/2 বয়স : 31 লিঙ্গ : পুরুষ	YUP1950658 ফটো উপলব্ধ	134 নাম : দীনেশ প্রজাপতি পিতার নাম: বংশীলাল প্রজাপতি বাড়ির নং : 33/2 বয়স : 53 লিঙ্গ : পুরুষ	WB/22/159/189334 ফটো উপলব্ধ	135 নাম : রীনা প্রজাপতি স্বামীর নাম: দীনেশ প্রজাপতি বাড়ির নং : 33/2 বয়স : 43 লিঙ্গ : মহিলা	JSC2927119 ফটো উপলব্ধ
136 নাম : প্রিতি প্রজাপতি পিতার নাম: দিনেশ প্রজাপতি বাড়ির নং : 33/2 বয়স : 23 লিঙ্গ : মহিলা	YUP2604767 ফটো উপলব্ধ	137 নাম : সুমিত প্রজাপতি পিতার নাম: দিনেশ প্রজাপতি বাড়ির নং : 33/2 বয়স : 21 লিঙ্গ : পুরুষ	YUP2708931 ফটো উপলব্ধ	138 নাম : সুরেশ শউ পিতার নাম: প্রসাদি শউ বাড়ির নং : 33/2 বয়স : 61 লিঙ্গ : পুরুষ	WB/22/159/060510 ফটো উপলব্ধ
139 নাম : কিরণ শউ স্বামীর নাম: সুরেশ শউ বাড়ির নং : 33/2 বয়স : 55 লিঙ্গ : মহিলা	WB/22/159/060790 ফটো উপলব্ধ	140 নাম : অঞ্জলী সাউ পিতার নাম: সুরেশ সাউ বাড়ির নং : 33/2 বয়স : 29 লিঙ্গ : মহিলা	YUP2338366 ফটো উপলব্ধ	141 নাম : ডলি রায় স্বামীর নাম: বাচ্চু রায় বাড়ির নং : 33/3 বয়স : 40 লিঙ্গ : মহিলা	YUP2519981 ফটো উপলব্ধ
142 নাম : সন্দীপ মল্লিক পিতার নাম: হারাধন মল্লিক বাড়ির নং : 33/3 বয়স : 27 লিঙ্গ : পুরুষ	YUP2519874 ফটো উপলব্ধ	143 নাম : বিট্টু জোয়ার্দার পিতার নাম: বাচ্চু জোয়ার্দার বাড়ির নং : 33/3 বয়স : 26 লিঙ্গ : পুরুষ	YUP2519940 ফটো উপলব্ধ	144 নাম : দেবশীষ অধিকারী পিতার নাম: অধীর কুমার অধিকারী বাড়ির নং : 33/3 বয়স : 35 লিঙ্গ : পুরুষ	YUP1509439 ফটো উপলব্ধ
145 নাম : ছবি বোস স্বামীর নাম: মনু বসু বাড়ির নং : 33/3 বয়স : 61 লিঙ্গ : মহিলা	YUP2828796 ফটো উপলব্ধ	146 নাম : আঙ্গুর বোস স্বামীর নাম: কালি পদ বোস বাড়ির নং : 33/3 বয়স : 91 লিঙ্গ : মহিলা	YUP2713147 ফটো উপলব্ধ	147 নাম : গোপাল বোস পিতার নাম: কালিপদ বোস বাড়ির নং : 33/3 বয়স : 52 লিঙ্গ : পুরুষ	WB/22/159/060673 ফটো উপলব্ধ
148 নাম : শম্পা বোস স্বামীর নাম: গোপাল বোস বাড়ির নং : 33/3 বয়স : 44 লিঙ্গ : মহিলা	JSC2763225 ফটো উপলব্ধ	149 নাম : সোমনাথ বোস পিতার নাম: মনু বোস বাড়ির নং : 33/3 বয়স : 43 লিঙ্গ : পুরুষ	JSC2350387 ফটো উপলব্ধ	150 নাম : দিপা বোস স্বামীর নাম: সোমনাথ বোস বাড়ির নং : 33/3 বয়স : 35 লিঙ্গ : মহিলা	YUP2235893 ফটো উপলব্ধ

151 নাম : সুফল বোস পিতার নাম: গোপাল বোস বাড়ির নং : 33/3 বয়স : 26 লিঙ্গ : পুরুষ	YUP2425023 ফটো উপলব্ধ	152 নাম : তপন ডেয় পিতার নাম: পরেশ ডেয় বাড়ির নং : 33/3 বয়স : 61 লিঙ্গ : পুরুষ	WB/22/159/060014 ফটো উপলব্ধ	153 নাম : বিভা দে পিতার নাম: স্বপন দে বাড়ির নং : 33/3 বয়স : 59 লিঙ্গ : মহিলা	WB/18/108/510725 ফটো উপলব্ধ
154 নাম : সীমা দে স্বামীর নাম: রানু দে বাড়ির নং : 33/3 বয়স : 56 লিঙ্গ : মহিলা	WB/22/159/060835 ফটো উপলব্ধ	155 নাম : নারায়ণ ডেয় পিতার নাম: নকুল ডেয় বাড়ির নং : 33/3 বয়স : 54 লিঙ্গ : পুরুষ	WB/22/159/060716 ফটো উপলব্ধ	156 নাম : সৌভিক দে পিতার নাম: স্বপন দে বাড়ির নং : 33/3 বয়স : 29 লিঙ্গ : পুরুষ	YUP2235919 ফটো উপলব্ধ
157 নাম : বাচু জন্দর পিতার নাম: মনু জন্দর বাড়ির নং : 33/3 বয়স : 53 লিঙ্গ : পুরুষ	WB/22/159/060723 ফটো উপলব্ধ	158 নাম : লক্ষ্মী জন্দর স্বামীর নাম: বাচ্চু জোয়াদার বাড়ির নং : 33/3 বয়স : 47 লিঙ্গ : মহিলা	JSC2712842 ফটো উপলব্ধ	159 নাম : অঞ্জনা মন্ডল দে পিতার নাম: নিত্যানন্দ মন্ডল বাড়ির নং : 33/3 বয়স : 44 লিঙ্গ : মহিলা	BWC3408804 ফটো উপলব্ধ
160 নাম : হারাদন মুললিক পিতার নাম: রাধবল্লভ মুললিক বাড়ির নং : 33/3 বয়স : 64 লিঙ্গ : পুরুষ	WB/22/159/060144 ফটো উপলব্ধ	161 নাম : রিংকু মুললিক স্বামীর নাম: হারাদন মুললিক বাড়ির নং : 33/3 বয়স : 49 লিঙ্গ : মহিলা	JSC2350452 ফটো উপলব্ধ	162 নাম : মনষ পওল পিতার নাম: মধুসূদন পওল বাড়ির নং : 33/3 বয়স : 52 লিঙ্গ : পুরুষ	WB/22/159/060717 ফটো উপলব্ধ
163 নাম : চৈতালি পওল স্বামীর নাম: মনষ পওল বাড়ির নং : 33/3 বয়স : 44 লিঙ্গ : মহিলা	JSC2350460 ফটো উপলব্ধ	164 নাম : শুমিতা রয় স্বামীর নাম: শ্রী কঞ্চ রয় বাড়ির নং : 33/3 বয়স : 44 লিঙ্গ : মহিলা	JSC2350502 ফটো উপলব্ধ	165 নাম : অংজলী রঙ্গ স্বামীর নাম: মধু সূদান রঙ্গ বাড়ির নং : 33/3 বয়স : 81 লিঙ্গ : মহিলা	WB/22/159/060912 ফটো উপলব্ধ
166 নাম : পাচুগোপাল রঙ্গ পিতার নাম: মধু সূদান রঙ্গ বাড়ির নং : 33/3 বয়স : 71 লিঙ্গ : পুরুষ	WB/22/159/060461 ফটো উপলব্ধ	167 নাম : শিবানী রঙ্গ স্বামীর নাম: পাঁচু গোপাল রঙ্গ বাড়ির নং : ৩৩/৩ বয়স : 66 লিঙ্গ : মহিলা	YUP2746147 ফটো উপলব্ধ	168 নাম : শ্রীকৃষ্ণ রঙ্গ পিতার নাম: মধু সূদান রঙ্গ বাড়ির নং : 33/3 বয়স : 59 লিঙ্গ : পুরুষ	WB/22/159/060938 ফটো উপলব্ধ
169 নাম : সুখমা রায় পিতার নাম: মধু সূদান রঙ্গ বাড়ির নং : 33/3 বয়স : 58 লিঙ্গ : মহিলা	YUP2557783 ফটো উপলব্ধ	170 নাম : পরিমল রঙ্গ পিতার নাম: মোতিলাল রঙ্গ বাড়ির নং : 33/3 বয়স : 53 লিঙ্গ : পুরুষ	WB/22/159/060718 ফটো উপলব্ধ	171 নাম : সংজয় রঙ্গ পিতার নাম: পাঁচু গোপাল রঙ্গ বাড়ির নং : 33/3 বয়স : 48 লিঙ্গ : পুরুষ	JSC1560580 ফটো উপলব্ধ
172 নাম : বাচু রঙ্গ পিতার নাম: মধু সূদান রঙ্গ বাড়ির নং : 33/3 বয়স : 45 লিঙ্গ : পুরুষ	JSC2350494 ফটো উপলব্ধ	173 নাম : সৌমেন রায় পিতার নাম: পাঁচু গোপাল রায় বাড়ির নং : 33/3 বয়স : 45 লিঙ্গ : পুরুষ	JSC1444801 ফটো উপলব্ধ	174 নাম : শেপালী রঙ্গ স্বামীর নাম: মধব রো বাড়ির নং : 33/3 বয়স : 44 লিঙ্গ : মহিলা	JSC2350478 ফটো উপলব্ধ
175 নাম : রাজু রঙ্গ পিতার নাম: নঞ্চু গোপাল রঙ্গ বাড়ির নং : 33/3 বয়স : 41 লিঙ্গ : পুরুষ	JSC2350510 ফটো উপলব্ধ	176 নাম : প্রমিলা রায় স্বামীর নাম: পরিমল রায় বাড়ির নং : 33/3 বয়স : 41 লিঙ্গ : মহিলা	YUP1509728 ফটো উপলব্ধ	177 নাম : গুন্ডা রায় স্বামীর নাম: সংজয় রায় বাড়ির নং : 33/3 বয়স : 36 লিঙ্গ : মহিলা	GWZ2947802 ফটো উপলব্ধ
178 নাম : গৌরী রায় স্বামীর নাম: সৌমেন রায় বাড়ির নং : 33/3 বয়স : 34 লিঙ্গ : মহিলা	YUP2519965 ফটো উপলব্ধ	179 নাম : নমিতা রানি সাহা পিতার নাম: যাদব সাহা বাড়ির নং : 33/3 বয়স : 69 লিঙ্গ : মহিলা	YUP2577286 ফটো উপলব্ধ	180 নাম : কার্তিক সাহা পিতার নাম: যাদব সাহা বাড়ির নং : 33/3 বয়স : 66 লিঙ্গ : পুরুষ	WB/22/159/060692 ফটো উপলব্ধ

বিধানসভা নির্বাচনক্ষেত্রের নং, নাম : 167-মানিকতলা
ভাগ নং, নাম : 1-হরিশ নিয়োগী রোড (প্র.নং. 31 থেকে 36/এইচ/4 ইন. 36বি ও 36/1/1)

181 নাম : গনেশ তসাহা পিতার নাম: জদব তসাহা বাড়ির নং : 33/3 বয়স : 63 লিঙ্গ : পুরুষ	YUP2855633 ফটো উপলব্ধ	182 নাম : ববি তসাহা পিতার নাম: জদব তসাহা বাড়ির নং : 33/3 বয়স : 57 লিঙ্গ : মহিলা	WB/22/159/060837 ফটো উপলব্ধ	183 নাম : সঞ্জয় সাহা পিতার নাম: শান্তি রঞ্জন সাহা বাড়ির নং : 33/3 বয়স : 42 লিঙ্গ : পুরুষ	YUP1509629 ফটো উপলব্ধ
184 নাম : সুভদীপ বসাক মায়ের নাম: রিনা বসাক বাড়ির নং : 33 নং বয়স : 28 লিঙ্গ : পুরুষ	YUP2519932 ফটো উপলব্ধ	185 নাম : তুলিকা ভৌমিক পিতার নাম: বিশ্বজিৎ ভৌমিক বাড়ির নং : 33 নং বয়স : 27 লিঙ্গ : মহিলা	YUP2520013 ফটো উপলব্ধ	186 নাম : কজল বশিষ্ট পিতার নাম: অতিন্দ্র বশিষ্ট বাড়ির নং : 34/1 বয়স : 66 লিঙ্গ : পুরুষ	WB/22/159/060876 ফটো উপলব্ধ
187 নাম : সমর বশিষ্ট পিতার নাম: অতিন্দ্র বশিষ্ট বাড়ির নং : 34/1 বয়স : 59 লিঙ্গ : পুরুষ	WB/22/159/060380 ফটো উপলব্ধ	188 নাম : উত্তম দাস পিতার নাম: সুধাংশু দাস বাড়ির নং : 34/1 বয়স : 65 লিঙ্গ : পুরুষ	YUP1509504 ফটো উপলব্ধ	189 নাম : পুষ্প ডাস স্বামীর নাম: উওম ডাস বাড়ির নং : 34/1 বয়স : 48 লিঙ্গ : মহিলা	JSC2350528 ফটো উপলব্ধ
190 নাম : তানিয়া দাস পিতার নাম: উত্তম দাস বাড়ির নং : 34/1 বয়স : 27 লিঙ্গ : মহিলা	YUP2425031 ফটো উপলব্ধ	191 নাম : জয়া দও স্বামীর নাম: হীমংশু দও বাড়ির নং : 34/1 বয়স : 61 লিঙ্গ : মহিলা	WB/22/159/060470 ফটো উপলব্ধ	192 নাম : উতপল দও পিতার নাম: মুরারী মোহন দও বাড়ির নং : 34/1 বয়স : 55 লিঙ্গ : পুরুষ	WB/22/159/060748 ফটো উপলব্ধ
193 নাম : সুনীল কুমার দত্ত পিতার নাম: গোপাল চন্দ্র দত্ত বাড়ির নং : 34/1 বয়স : 55 লিঙ্গ : পুরুষ	WB/22/159/750295 ফটো উপলব্ধ	194 নাম : অংজন দও স্বামীর নাম: সুনীল ক্র. দও বাড়ির নং : 34/1 বয়স : 44 লিঙ্গ : মহিলা	JSC2350536 ফটো উপলব্ধ	195 নাম : সৌম্যদীপ দত্ত পিতার নাম: সুনীল কুমার দত্ত বাড়ির নং : 34/1 বয়স : 23 লিঙ্গ : পুরুষ	YUP2603884 ফটো উপলব্ধ
196 নাম : বকুল রানি কর স্বামীর নাম: সুনীল কর বাড়ির নং : 34/1 বয়স : 69 লিঙ্গ : মহিলা	YUP2746139 ফটো উপলব্ধ	197 নাম : দীপাংশু কর পিতার নাম: সুনীল কর বাড়ির নং : 34/1 বয়স : 49 লিঙ্গ : পুরুষ	JSC1441815 ফটো উপলব্ধ	198 নাম : কৌশিক কর পিতার নাম: সুনীল কর বাড়ির নং : 34/1 বয়স : 44 লিঙ্গ : পুরুষ	JSC2350544 ফটো উপলব্ধ
199 নাম : অপর্ণা কর স্বামীর নাম: দীপাংশু কর বাড়ির নং : 34/1 বয়স : 32 লিঙ্গ : মহিলা	YUP1985878 ফটো উপলব্ধ	200 নাম : সব্রত কাণ্ডু পিতার নাম: যুগল কাণ্ডু বাড়ির নং : 34/1 বয়স : 55 লিঙ্গ : পুরুষ	WB/22/159/060267 ফটো উপলব্ধ	201 নাম : প্রিয়ান্কা কুন্ডু স্বামীর নাম: সুব্রত কুন্ডু বাড়ির নং : 34/1 বয়স : 34 লিঙ্গ : মহিলা	YUP2338333 ফটো উপলব্ধ
202 নাম : মুক্তি মল্লিক পিতার নাম: প্রাণবল্লভ মল্লিক বাড়ির নং : 34/1 বয়স : 63 লিঙ্গ : মহিলা	YUP2678605 ফটো উপলব্ধ	203 নাম : ছবি মল্লিক স্বামীর নাম: পার্থ প্রথম মল্লিক বাড়ির নং : 34/1 বয়স : 47 লিঙ্গ : মহিলা	YUP2080000 ফটো উপলব্ধ	204 নাম : পার্থপতিম মুললিক পিতার নাম: প্রাণলল্ল মুললিক বাড়ির নং : 34/1 বয়স : 58 লিঙ্গ : পুরুষ	WB/22/159/060715 ফটো উপলব্ধ
205 নাম : সংদিয়া পওল স্বামীর নাম: গোউরশঙ্কর পওল বাড়ির নং : 34/1 বয়স : 70 লিঙ্গ : মহিলা	WB/22/159/060839 ফটো উপলব্ধ	206 নাম : সংদীপ পওল পিতার নাম: গৌরী শঙ্কর পওল বাড়ির নং : 34/1 বয়স : 47 লিঙ্গ : পুরুষ	JSC1564277 ফটো উপলব্ধ	207 নাম : পতুল রণি পল স্বামীর নাম: দেবব্রত পল বাড়ির নং : 34/3 বয়স : 52 লিঙ্গ : মহিলা	JSC2686053 ফটো উপলব্ধ
208 নাম : দেবব্রত পওল পিতার নাম: পুলিনবিহারী পওল বাড়ির নং : 34/3 বয়স : 61 লিঙ্গ : পুরুষ	WB/22/159/060088 ফটো উপলব্ধ	209 নাম : নিবেদিতা পাল পিতার নাম: নিরোধ বিহারী পাল বাড়ির নং : 34/3 বয়স : 52 লিঙ্গ : মহিলা	YUP2721488 ফটো উপলব্ধ	210 নাম : বপি ডেয় পিতার নাম: কামক্ষা ডেয় বাড়ির নং : 34A/H/4 বয়স : 57 লিঙ্গ : পুরুষ	JSC1440908 ফটো উপলব্ধ

211	YUP2732808	নাম : বনি দত্ত স্বামীর নাম: গৌড়াচাঁদ দত্ত বাড়ির নং : 34A/H/4 বয়স : 69 লিঙ্গ : মহিলা	ফটো উপলব্ধ	212	JSC2350973	নাম : তপস্বী দত্ত পিতার নাম: গৌরা চাঁদ দত্ত বাড়ির নং : 34A/H/4 বয়স : 41 লিঙ্গ : মহিলা	ফটো উপলব্ধ	213	YUP1950682	নাম : দিব্যেন্দ্র মল্লিক চৌধুরী পিতার নাম: দীপঙ্কর মল্লিক চৌধুরী বাড়ির নং : 34A/H/4 বয়স : 33 লিঙ্গ : পুরুষ	ফটো উপলব্ধ
214	JSC2383339	নাম : দীপঙ্কর মল্লিক চৌধুরী পিতার নাম: সুধীর মল্লিক চৌধুরী বাড়ির নং : 34A/H/4 বয়স : 31 লিঙ্গ : পুরুষ	ফটো উপলব্ধ	215	JSC2383347	নাম : কৃষ্ণা মল্লিক চৌধুরী স্বামীর নাম: দীপঙ্কর মল্লিক চৌধুরী বাড়ির নং : 34A/H/4 বয়স : 31 লিঙ্গ : মহিলা	ফটো উপলব্ধ	216	WB/22/159/060453	নাম : শয়মাল কসরকার পিতার নাম: গোপাল কসরকার বাড়ির নং : 34A/H/4 বয়স : 58 লিঙ্গ : পুরুষ	ফটো উপলব্ধ
217	JSC2350627	নাম : মমতা কসরকার স্বামীর নাম: শয়মাল কসরকার বাড়ির নং : 34A/H/4 বয়স : 53 লিঙ্গ : মহিলা	ফটো উপলব্ধ	218	YUP2590362	নাম : সঞ্চয়িতা কসরকার পিতার নাম: গোপাল কসরকার বাড়ির নং : 34A/H/4 বয়স : 49 লিঙ্গ : মহিলা	ফটো উপলব্ধ	219	YUP2235836	নাম : অর্চিতা সরকার পিতার নাম: শ্যামল সরকার বাড়ির নং : 34A/H/4 বয়স : 29 লিঙ্গ : মহিলা	ফটো উপলব্ধ
220	YUP2603843	নাম : অভিজিৎ সেন পিতার নাম: অজিত কুমার সেন বাড়ির নং : 34/এ/এইচ/4 বয়স : 61 লিঙ্গ : পুরুষ	ফটো উপলব্ধ	221	JSC2957314	নাম : অশা ভৌমিক স্বামীর নাম: রঞ্জিত ভৌমিক বাড়ির নং : 34B বয়স : 43 লিঙ্গ : মহিলা	ফটো উপলব্ধ	222	WB/22/159/060083	নাম : কৃষ্ণপদ তসাহা পিতার নাম: সুরেশ চন্দ্র তসাহা বাড়ির নং : 34B বয়স : 59 লিঙ্গ : পুরুষ	ফটো উপলব্ধ
223	WB/22/159/060449	নাম : শিখারানী ভৌমিক স্বামীর নাম: রতন ভৌমিক বাড়ির নং : 34/B বয়স : 64 লিঙ্গ : মহিলা	ফটো উপলব্ধ	224	JSC1448927	নাম : রঞ্জিত ভৌমিক পিতার নাম: রতন ভৌমিক বাড়ির নং : 34/B বয়স : 48 লিঙ্গ : পুরুষ	ফটো উপলব্ধ	225	YUP2708899	নাম : আয়ুষ ভৌমিক পিতার নাম: রঞ্জিত ভৌমিক বাড়ির নং : 34/বি বয়স : 21 লিঙ্গ : পুরুষ	ফটো উপলব্ধ
226	WB/22/159/060037	নাম : বিমন কন্টি পল পিতার নাম: পুলিন বিহারি পল বাড়ির নং : 34C বয়স : 83 লিঙ্গ : পুরুষ	ফটো উপলব্ধ	227	WB/22/159/060040	নাম : ঋনা পল স্বামীর নাম: সুরেশ চন্দ্র পল বাড়ির নং : 34C বয়স : 60 লিঙ্গ : মহিলা	ফটো উপলব্ধ	228	JSC2350635	নাম : হীমদ্রী পল পিতার নাম: বিমন কন্টি পল বাড়ির নং : 34C বয়স : 42 লিঙ্গ : পুরুষ	ফটো উপলব্ধ
229	HLG3233764	নাম : পায়েল পাল স্বামীর নাম: হিমাঙ্গী পাল বাড়ির নং : 34C বয়স : 42 লিঙ্গ : মহিলা	ফটো উপলব্ধ	230	YUP2748770	নাম : গিতা পল স্বামীর নাম: বিমন কন্টি পল বাড়ির নং : 34/সি বয়স : 77 লিঙ্গ : মহিলা	ফটো উপলব্ধ	231	JSC2763589	নাম : গোপাল গৌষ মায়ের নাম: টুলু গৌষ বাড়ির নং : 34D বয়স : 40 লিঙ্গ : পুরুষ	ফটো উপলব্ধ
232	YUP2079945	নাম : মৌমিতা রায় পিতার নাম: মধু সূদন রায় বাড়ির নং : 34/D বয়স : 30 লিঙ্গ : মহিলা	ফটো উপলব্ধ	233	WB/22/158/129194	নাম : দেবশীল সাধুখাঁ পিতার নাম: গোবর্দ্ধন সাধুখাঁ বাড়ির নং : 34E বয়স : 51 লিঙ্গ : পুরুষ	ফটো উপলব্ধ	234	CXF1776863	নাম : বিধানচন্দ্র সাধুখাঁ পিতার নাম: গোবর্দ্ধন সাধুখাঁ বাড়ির নং : 34E বয়স : 43 লিঙ্গ : পুরুষ	ফটো উপলব্ধ
235	YUP2080091	নাম : মধুমিতা সাধুখাঁ স্বামীর নাম: দেবশিষ সাধুখাঁ বাড়ির নং : 34E বয়স : 43 লিঙ্গ : মহিলা	ফটো উপলব্ধ	236	YUP1454529	নাম : কৌশিক সাধুখাঁ পিতার নাম: গোবর্দ্ধন সাধুখাঁ বাড়ির নং : 34E বয়স : 35 লিঙ্গ : পুরুষ	ফটো উপলব্ধ	237	YUP1513373	নাম : মুনমুন সাধুখাঁ স্বামীর নাম: কৌশিক সাধুখাঁ বাড়ির নং : 34 ই বয়স : 35 লিঙ্গ : মহিলা	ফটো উপলব্ধ
238	YUP2235851	নাম : পম্পা সাধুখাঁ স্বামীর নাম: বিধান চন্দ্র সাধুখাঁ বাড়ির নং : 34/E বয়স : 37 লিঙ্গ : মহিলা	ফটো উপলব্ধ	239	FKH1991173	নাম : বিকাশ কুমার মহান্ত পিতার নাম: মনিন্দ্রনাথ মহান্ত বাড়ির নং : 34কে বয়স : 63 লিঙ্গ : পুরুষ	ফটো উপলব্ধ	240	YUP2520005	নাম : অর্পিতা দাস পিতার নাম: আশুতোষ দাস বাড়ির নং : 34এফ বয়স : 25 লিঙ্গ : মহিলা	ফটো উপলব্ধ

বিধানসভা নির্বাচনক্ষেত্রের নং, নাম : 167-মানিকতলা
ভাগ নং, নাম : 1-হরিশ নিয়োগী রোড (প্র.নং. 31 থেকে 36/এইচ/4 ইন. 36বি ও 36/1/1)

241	WB/22/159/060033	ফটো উপলব্ধ	242	WB/32/224/465236	ফটো উপলব্ধ	243	WB/22/159/060728	ফটো উপলব্ধ
নাম : আশুতোষ ডাস পিতার নাম: ক্রীষ্টিশ চন্দ্র ডাস বাড়ির নং : 34F বয়স : 61 লিঙ্গ : পুরুষ			নাম : সোমা দাস স্বামীর নাম: আশুতোষ দাস বাড়ির নং : 34F বয়স : 55 লিঙ্গ : মহিলা			নাম : শুমিত্রা ডাস পিতার নাম: ক্রীষ্টিশ চন্দ্র ডাস বাড়ির নং : 34F বয়স : 51 লিঙ্গ : মহিলা		
244	WB/22/159/060156	ফটো উপলব্ধ	245	WB/22/159/060803	ফটো উপলব্ধ	246	WB/22/159/060685	ফটো উপলব্ধ
নাম : বিশ্বনাথ বণিক পিতার নাম: গোরাক্ষ বণিক বাড়ির নং : 34G বয়স : 61 লিঙ্গ : পুরুষ			নাম : জয়ন্ত বণিক পিতার নাম: গোরাক্ষ বণিক বাড়ির নং : 34G বয়স : 59 লিঙ্গ : পুরুষ			নাম : রমা বণিক স্বামীর নাম: বিশ্বনাথ বণিক বাড়ির নং : 34G বয়স : 58 লিঙ্গ : মহিলা		
247	WB/22/157/111771	ফটো উপলব্ধ	248	YUP1950765	ফটো উপলব্ধ	249	YUP2519841	ফটো উপলব্ধ
নাম : রীতা বনিক স্বামীর নাম: গোবিন্দ বনিক বাড়ির নং : 34G বয়স : 55 লিঙ্গ : মহিলা			নাম : রিমা বনিক পিতার নাম: বিশ্বনাথ বনিক বাড়ির নং : 34G বয়স : 33 লিঙ্গ : মহিলা			নাম : গৌরব বনিক মায়ের নাম: রীতা বনিক বাড়ির নং : 34G বয়স : 25 লিঙ্গ : পুরুষ		
250	WB/22/159/060087	ফটো উপলব্ধ	251	WB/22/159/060439	ফটো উপলব্ধ	252	WB/22/159/060141	ফটো উপলব্ধ
নাম : নিমাই কর্মকার পিতার নাম: হীরালাল কর্মকার বাড়ির নং : 34H বয়স : 75 লিঙ্গ : পুরুষ			নাম : মিরাসী কর্মকার স্বামীর নাম: নিমাই কর্মকার বাড়ির নং : 34H বয়স : 63 লিঙ্গ : মহিলা			নাম : ভোলা নাথ কর্মকার পিতার নাম: হীরালাল কর্মকার বাড়ির নং : 34H বয়স : 54 লিঙ্গ : পুরুষ		
253	YUP1813468	ফটো উপলব্ধ	254	YUP2378925	ফটো উপলব্ধ	255	WB/22/159/060697	ফটো উপলব্ধ
নাম : সৌভিক কর্মকার পিতার নাম: নিমাই কর্মকার বাড়ির নং : 34H বয়স : 33 লিঙ্গ : পুরুষ			নাম : আকাশ কর্মকার পিতার নাম: নিমাই কর্মকার বাড়ির নং : 34H বয়স : 28 লিঙ্গ : পুরুষ			নাম : হিমাংশু দত্ত পিতার নাম: মুরারী মোহন দত্ত বাড়ির নং : 34/H/1 বয়স : 65 লিঙ্গ : পুরুষ		
256	YUP2378958	ফটো উপলব্ধ	257	JSC2350718	ফটো উপলব্ধ	258	YUP2080034	ফটো উপলব্ধ
নাম : নিকিতা দত্ত পিতার নাম: হিমাংশু দত্ত বাড়ির নং : 34/H/1 বয়স : 28 লিঙ্গ : মহিলা			নাম : রবিন্দ্রনাথ অধিকারী পিতার নাম: বিশ্বনাথ অধিকারী বাড়ির নং : 34J বয়স : 46 লিঙ্গ : পুরুষ			নাম : সুমিতা অধিকারী স্বামীর নাম: রবিন্দ্রনাথ অধিকারী বাড়ির নং : 34J বয়স : 40 লিঙ্গ : মহিলা		
259	YUP2303691	ফটো উপলব্ধ	260	JSC1561968	ফটো উপলব্ধ	261	WB/22/159/060525	ফটো উপলব্ধ
নাম : দীপ্তী ঘোষ স্বামীর নাম: সুপ্রিয় পাল বাড়ির নং : 34J বয়স : 40 লিঙ্গ : মহিলা			নাম : বিদ্যুৎ কুমার পণ্ডল পিতার নাম: সন্তোষ চ পণ্ডল বাড়ির নং : 34J বয়স : 71 লিঙ্গ : পুরুষ			নাম : সুলেখা পাল স্বামীর নাম: বিদ্যুৎ কুমার পাল বাড়ির নং : 34J বয়স : 61 লিঙ্গ : মহিলা		
262	JSC2350965	ফটো উপলব্ধ	263	YUP1950732	ফটো উপলব্ধ	264	YUP1672484	ফটো উপলব্ধ
নাম : শুপ্রিয় পণ্ডল পিতার নাম: বিদ্যুৎ কুমার পণ্ডল বাড়ির নং : 34J বয়স : 39 লিঙ্গ : পুরুষ			নাম : দেবপ্রিয় পাল পিতার নাম: বিদ্যুৎ কুমার পাল বাড়ির নং : 34J বয়স : 31 লিঙ্গ : পুরুষ			নাম : শ্যামলী মোহান্ত স্বামীর নাম: বিকাশ কুমার মোহান্ত মোহান্ত বাড়ির নং : 34K বয়স : 49 লিঙ্গ : মহিলা		
265	YUP2519833	ফটো উপলব্ধ	266	YUP2338374	ফটো উপলব্ধ	267	FND2128650	ফটো উপলব্ধ
নাম : শ্বেতা মন্ডল পিতার নাম: নীল কমল মন্ডল বাড়ির নং : 34K বয়স : 24 লিঙ্গ : মহিলা			নাম : রিত্ত সাহা পিতার নাম: ত্রিনাথ সাহা বাড়ির নং : 34K বয়স : 28 লিঙ্গ : পুরুষ			নাম : নিলকমল মণ্ডল পিতার নাম: সুকুমার চন্দ্র মন্ডল বাড়ির নং : 34/K বয়স : 62 লিঙ্গ : পুরুষ		
268	YUP2519825	ফটো উপলব্ধ	269	WB/22/159/060080	ফটো উপলব্ধ	270	YUP2398931	ফটো উপলব্ধ
নাম : পুতুল মন্ডল স্বামীর নাম: নীল কমল মন্ডল বাড়ির নং : 34/K বয়স : 48 লিঙ্গ : মহিলা			নাম : ত্রীনাথ সাহা পিতার নাম: সুপ্রিয় সাহা বাড়ির নং : 34/K বয়স : 62 লিঙ্গ : পুরুষ			নাম : বেবী সাহা স্বামীর নাম: ত্রিনাথ সাহা বাড়ির নং : 34/K বয়স : 50 লিঙ্গ : মহিলা		

271 নাম : অক্ষয় সাহা পিতার নাম: ত্রিনাথ সাহা বাড়ির নং : 34/K বয়স : 30 লিঙ্গ : পুরুষ	YUP2079960 ফটো উপলব্ধ	272 নাম : প্রহ্লাদ ভৌমিক পিতার নাম: ধীরেন্দ্র চন্দ্র ভৌমিক বাড়ির নং : 34L বয়স : 73 লিঙ্গ : পুরুষ	JSC2763407 ফটো উপলব্ধ	273 নাম : ভবানী ভৌমিক স্বামীর নাম: প্রহ্লাদ ভৌমিক বাড়ির নং : 34L বয়স : 66 লিঙ্গ : মহিলা	YUP2750594 ফটো উপলব্ধ
274 নাম : সৌমীতা ভৌমিক পিতার নাম: মলয় ভৌমিক বাড়ির নং : 34L বয়স : 38 লিঙ্গ : মহিলা	YUP0717124 ফটো উপলব্ধ	275 নাম : অশিষ পণ্ডল পিতার নাম: শ্যামসুন্দর পণ্ডল বাড়ির নং : 34M বয়স : 58 লিঙ্গ : পুরুষ	YUP2827731 ফটো উপলব্ধ	276 নাম : সৌরাশষ পাল পিতার নাম: আশীষ পাল বাড়ির নং : 34/M বয়স : 26 লিঙ্গ : পুরুষ	YUP2476729 ফটো উপলব্ধ
277 নাম : মানিক তসাহা পিতার নাম: মুকুন্দলাল তসাহা বাড়ির নং : 34N বয়স : 69 লিঙ্গ : পুরুষ	WB/22/159/060524 ফটো উপলব্ধ	278 নাম : মলা তসাহা স্বামীর নাম: মানিক তসাহা বাড়ির নং : 34N বয়স : 67 লিঙ্গ : মহিলা	WB/22/159/060325 ফটো উপলব্ধ	279 নাম : তপন তসাহা পিতার নাম: মুকুন্দলাল তসাহা বাড়ির নং : 34N বয়স : 62 লিঙ্গ : পুরুষ	YUP2577575 ফটো উপলব্ধ
280 নাম : কবেরী তসাহা স্বামীর নাম: তপন তসাহা বাড়ির নং : 34N বয়স : 54 লিঙ্গ : মহিলা	YUP2495885 ফটো উপলব্ধ	281 নাম : লোকনাথ তসাহা পিতার নাম: মানিক তসাহা বাড়ির নং : 34N বয়স : 44 লিঙ্গ : পুরুষ	JSC2351013 ফটো উপলব্ধ	282 নাম : দেব নাথ সাহা পিতার নাম: মানিক লাল সাহা বাড়ির নং : 34N বয়স : 38 লিঙ্গ : পুরুষ	YUP0717256 ফটো উপলব্ধ
283 নাম : রাহুল সাহা পিতার নাম: তাপস কুমার সাহা বাড়ির নং : 34 এন, বয়স : 22 লিঙ্গ : পুরুষ	YUP2708808 ফটো উপলব্ধ	284 নাম : তাপস কুমার সাহা পিতার নাম: মুকুন্দ লাল সাহা বাড়ির নং : 34/N বয়স : 66 লিঙ্গ : পুরুষ	WB/22/159/060150 ফটো উপলব্ধ	285 নাম : বৈশাখী সাহা স্বামীর নাম: লোকনাথ সাহা বাড়ির নং : 34/N বয়স : 38 লিঙ্গ : মহিলা	YUP2080109 ফটো উপলব্ধ
286 নাম : অনামিত্র সাহা পিতার নাম: তপন কুমার সাহা বাড়ির নং : 34/N বয়স : 34 লিঙ্গ : পুরুষ	YUP1813443 ফটো উপলব্ধ	287 নাম : প্রতিমা সাহা পিতার নাম: সুবোধ সাহা বাড়ির নং : 34/এন বয়স : 33 লিঙ্গ : মহিলা	WOD1892728 ফটো উপলব্ধ	288 নাম : মদন ভৌমিক পিতার নাম: মনীন্দ্র ভৌমিক বাড়ির নং : 35A বয়স : 61 লিঙ্গ : পুরুষ	WB/22/159/060139 ফটো উপলব্ধ
289 নাম : শর্মিলা ভৌমিক স্বামীর নাম: মদন ভৌমিক বাড়ির নং : 35A বয়স : 58 লিঙ্গ : মহিলা	WB/22/159/060355 ফটো উপলব্ধ	290 নাম : পৌরী মজুমদা স্বামীর নাম: সঞ্জল মজুমদা বাড়ির নং : 35এ বয়স : 54 লিঙ্গ : মহিলা	YUP2752962 ফটো উপলব্ধ	291 নাম : সুবাস মজুমদার পিতার নাম: বিমল মজুমদার বাড়ির নং : 35A বয়স : 68 লিঙ্গ : পুরুষ	YUP0717371 ফটো উপলব্ধ
292 নাম : মোসুমী মজুমদার পিতার নাম: সঞ্জল মজুমদার বাড়ির নং : 35A বয়স : 39 লিঙ্গ : মহিলা	JSC2920148 ফটো উপলব্ধ	293 নাম : জিৎ নাগ পিতার নাম: নারায়ন নাগ বাড়ির নং : 35A বয়স : 30 লিঙ্গ : পুরুষ	YUP2338309 ফটো উপলব্ধ	294 নাম : চয়না রণি কসরকার স্বামীর নাম: গৌড়লাল কসরকার বাড়ির নং : 35A বয়স : 74 লিঙ্গ : মহিলা	JSC0107979 ফটো উপলব্ধ
295 নাম : রবীন্দ্র নথ কসরকার পিতার নাম: করুণাময় কসরকার বাড়ির নং : 35A বয়স : 64 লিঙ্গ : পুরুষ	WB/22/159/060020 ফটো উপলব্ধ	296 নাম : শপা কসরকার স্বামীর নাম: তপশ কসরকার বাড়ির নং : 35A বয়স : 61 লিঙ্গ : মহিলা	JSC1442920 ফটো উপলব্ধ	297 নাম : গৌতম কসরকার পিতার নাম: গৌড়লাল কসরকার বাড়ির নং : 35A বয়স : 56 লিঙ্গ : পুরুষ	JSC0107987 ফটো উপলব্ধ
298 নাম : বিদন চ . কসরকার পিতার নাম: করুণাময় কসরকার বাড়ির নং : 35A বয়স : 55 লিঙ্গ : পুরুষ	WB/22/159/060483 ফটো উপলব্ধ	299 নাম : শ্যামলি কসরকার স্বামীর নাম: রবীন্দ্র নথ কসরকার বাড়ির নং : 35A বয়স : 53 লিঙ্গ : মহিলা	JSC2685881 ফটো উপলব্ধ	300 নাম : সুজন কসরকার পিতার নাম: গৌড়লাল বাড়ির নং : 35A বয়স : 51 লিঙ্গ : পুরুষ	WB/22/159/060019 ফটো উপলব্ধ

301	WB/18/112/483039	নাম : উজ্জ্বলা কসরকার স্বামীর নাম: বিদন চ . কসরকার বাড়ির নং : 35A বয়স : 48 লিঙ্গ : মহিলা	ফটো উপলব্ধ	302	YUP2519890	নাম : সুরভী সরকার স্বামীর নাম: গৌতম সরকার বাড়ির নং : 35A বয়স : 48 লিঙ্গ : মহিলা	ফটো উপলব্ধ	303	JSC2686012	নাম : সৌমেন কসরকার মায়ের নাম: বংন্দনা কসরকার বাড়ির নং : 35A বয়স : 39 লিঙ্গ : পুরুষ	ফটো উপলব্ধ
304	YUP1509256	নাম : অত্র সরকার পিতার নাম: তাপস সরকার বাড়ির নং : 35A বয়স : 35 লিঙ্গ : পুরুষ	ফটো উপলব্ধ	305	YUP1950617	নাম : সৌধীপ সরকার মায়ের নাম: বন্দনা সরকার বাড়ির নং : 35A বয়স : 31 লিঙ্গ : পুরুষ	ফটো উপলব্ধ	306	YUP2470805	নাম : সুমন মজুমদার পিতার নাম: গৌরী মজুমদার বাড়ির নং : 35/এ বয়স : 26 লিঙ্গ : পুরুষ	ফটো উপলব্ধ
307	WB/22/159/060556	নাম : তাপস সরকার পিতার নাম: গোবিন্দ লাল সরকার বাড়ির নং : 35A/1 বয়স : 65 লিঙ্গ : পুরুষ	ফটো উপলব্ধ	308	YUP2640902	নাম : রিমাশ্রী সরকার পিতার নাম: রবীন্দ্রনাথ সরকার বাড়ির নং : 35A/2 বয়স : 23 লিঙ্গ : মহিলা	ফটো উপলব্ধ	309	WB/22/159/060389	নাম : পিজুষ গঙ্গুলী পিতার নাম: চিত্তরঞ্জন গঙ্গুলী বাড়ির নং : 35B বয়স : 62 লিঙ্গ : পুরুষ	ফটো উপলব্ধ
310	JSC1446962	নাম : কল্পনা তসাহা স্বামীর নাম: নিত্যগোপাল তসাহা বাড়ির নং : 35B বয়স : 64 লিঙ্গ : মহিলা	ফটো উপলব্ধ	311	JSC1775493	নাম : পাঁথ তসাহা পিতার নাম: নিত্যগোপাল তসাহা বাড়ির নং : 35B বয়স : 44 লিঙ্গ : পুরুষ	ফটো উপলব্ধ	312	YUP2235869	নাম : তুলিকা সাহা পিতার নাম: শম্ভু সাহা বাড়ির নং : 35B বয়স : 30 লিঙ্গ : মহিলা	ফটো উপলব্ধ
313	JSC1561281	নাম : অমিত কসরকার পিতার নাম: গোপাল চন্দ্র কসরকার বাড়ির নং : 35B বয়স : 50 লিঙ্গ : পুরুষ	ফটো উপলব্ধ	314	YUP2378933	নাম : সাথী সাহা স্বামীর নাম: পার্থ সাহা বাড়ির নং : 35/B বয়স : 37 লিঙ্গ : মহিলা	ফটো উপলব্ধ	315	YUP2708857	নাম : ঝুমা সরকার স্বামীর নাম: অমিত সরকার বাড়ির নং : 35/বী বয়স : 43 লিঙ্গ : মহিলা	ফটো উপলব্ধ
316	YUP1360148	নাম : মামনি দে স্বামীর নাম: বাপী দে বাড়ির নং : 36A/H/4 বয়স : 46 লিঙ্গ : মহিলা	ফটো উপলব্ধ	317	WB/22/159/060744	নাম : সংজয় পদ্দার পিতার নাম: জুদুলল পদ্দার বাড়ির নং : 36B বয়স : 49 লিঙ্গ : পুরুষ	ফটো উপলব্ধ	318	YUP0717603	নাম : অশীমা পোদ্দার স্বামীর নাম: সঞ্জয় পোদ্দার বাড়ির নং : 36B বয়স : 38 লিঙ্গ : মহিলা	ফটো উপলব্ধ
319	WB/22/159/060672	নাম : সংজিত রঙ্গ পিতার নাম: প্রনগোপাল রঙ্গ বাড়ির নং : 36B বয়স : 62 লিঙ্গ : পুরুষ	ফটো উপলব্ধ	320	YUP2338291	নাম : রুপা রায় স্বামীর নাম: সঞ্জিত রায় বাড়ির নং : 36B বয়স : 50 লিঙ্গ : মহিলা	ফটো উপলব্ধ	321	JSC1802586	নাম : অমূল্য তসাহা পিতার নাম: হরেন্দ্র তসাহা বাড়ির নং : 36B বয়স : 76 লিঙ্গ : পুরুষ	ফটো উপলব্ধ
322	JSC2350825	নাম : ননদিতা তসাহা স্বামীর নাম: অমূল্য তসাহা বাড়ির নং : 36B বয়স : 64 লিঙ্গ : মহিলা	ফটো উপলব্ধ	323	YUP1950666	নাম : অমৃতা সাহা পিতার নাম: অমূল্য সাহা বাড়ির নং : 36B বয়স : 31 লিঙ্গ : মহিলা	ফটো উপলব্ধ	324	YUP2743532	নাম : ঝনা পদ্দার স্বামীর নাম: জুদুলল পদ্দার বাড়ির নং : 36/বি বয়স : 67 লিঙ্গ : মহিলা	ফটো উপলব্ধ
325	YUP2678779	নাম : সায়ন কুণ্ড পিতার নাম: শংকর কুণ্ড বাড়ির নং : 36/বী/23 বয়স : 22 লিঙ্গ : পুরুষ	ফটো উপলব্ধ	326	YUP2530129	নাম : শ্রীদাম কুণ্ড পিতার নাম: বংশী বদন কুণ্ড বাড়ির নং : 36/F/1 বয়স : 56 লিঙ্গ : পুরুষ	ফটো উপলব্ধ	327	JSC2409589	নাম : সোমা কুণ্ড স্বামীর নাম: শ্রীদাম কুণ্ড বাড়ির নং : 36/F/1 বয়স : 50 লিঙ্গ : মহিলা	ফটো উপলব্ধ
328	YUP2476737	নাম : পূর্বাশা কুণ্ড পিতার নাম: শ্রীদাম কুণ্ড বাড়ির নং : 36/F/1 বয়স : 25 লিঙ্গ : মহিলা	ফটো উপলব্ধ	329	JSC1443373	নাম : সুশীল ভৌমিক পিতার নাম: মনীন্দ্র চন্দ্র ভৌমিক বাড়ির নং : 36/H/1 বয়স : 74 লিঙ্গ : পুরুষ	ফটো উপলব্ধ	330	WB/22/159/060653	নাম : গৌরী ভৌমিক পিতার নাম: মনীন্দ্র ভৌমিক বাড়ির নং : 36/H/1 বয়স : 58 লিঙ্গ : মহিলা	ফটো উপলব্ধ

বিধানসভা নির্বাচনক্ষেত্রের নং, নাম : 167-মানিকতলা
ভাগ নং, নাম : 1-হরিশ নিয়োগী রোড (প্রে.নং. 31 থেকে 36/এইচ/4 ইন. 36বি ও 36/1/1)

331 নাম : শিবনী ভৌমিক স্বামীর নাম: সুশীল ভৌমিক বাড়ির নং : 36H/1 বয়স : 51 লিঙ্গ : মহিলা	JSC2763514 ফটো উপলব্ধ	332 নাম : শুভাশিষ ভৌমিক পিতার নাম: সুশীল ভৌমিক বাড়ির নং : 36/এইচ/1 বয়স : 29 লিঙ্গ : পুরুষ	YUP2337558 ফটো উপলব্ধ	Q 333 নাম : নীশীকা মানে পিতার নাম: মনোজ মানে বাড়ির নং : 36/এইচ/1 বয়স : 26 লিঙ্গ : মহিলা	YUP2519999 ফটো উপলব্ধ
334 নাম : বনু চৌধুরী পিতার নাম: লক্ষ্মীকান্ত চৌধুরী বাড়ির নং : 36H/2 বয়স : 56 লিঙ্গ : পুরুষ	WB/22/159/060936 ফটো উপলব্ধ	335 নাম : শুদীপ চৌধুরী পিতার নাম: লক্ষ্মীকান্ত চৌধুরী বাড়ির নং : 36H/2 বয়স : 46 লিঙ্গ : পুরুষ	JSC2309607 ফটো উপলব্ধ	336 নাম : কয়েল চৌধুরী পিতার নাম: লক্ষ্মী কন্ট চৌধুরী বাড়ির নং : 36H/2 বয়স : 41 লিঙ্গ : মহিলা	JSC2686004 ফটো উপলব্ধ
337 নাম : পরমিতা চৌধুরী স্বামীর নাম: শুদীপ চৌধুরী বাড়ির নং : 36H/2 বয়স : 41 লিঙ্গ : মহিলা	JSC2685774 ফটো উপলব্ধ	338 নাম : খোকন দে পিতার নাম: কানাইলাল দে বাড়ির নং : 36H/2 বয়স : 53 লিঙ্গ : পুরুষ	YUP2587756 ফটো উপলব্ধ	339 নাম : অঞ্জনা রানি দে স্বামীর নাম: খোকন দে বাড়ির নং : 36H/2 বয়স : 51 লিঙ্গ : মহিলা	WB/22/159/045337 ফটো উপলব্ধ
340 নাম : নমিতা রানী চৌধুরী স্বামীর নাম: কৃষ্ণা দাস চৌধুরী বাড়ির নং : 36/H/2 বয়স : 79 লিঙ্গ : মহিলা	WB/22/159/060530 ফটো উপলব্ধ	341 নাম : অংজুলা চৌধুরী স্বামীর নাম: লক্ষ্মীকান্ত চৌধুরী বাড়ির নং : 36/এইচ/২ বয়স : 69 লিঙ্গ : মহিলা	YUP2497121 ফটো উপলব্ধ	342 নাম : গোপা চৌধুরী পিতার নাম: হীরলাল চৌধুরী বাড়ির নং : 36/H/2 বয়স : 56 লিঙ্গ : মহিলা	JSC2763399 ফটো উপলব্ধ
343 নাম : অর্পিতা চৌধুরী পিতার নাম: বানু চৌধুরী বাড়ির নং : 36/H/2 বয়স : 29 লিঙ্গ : মহিলা	YUP2264760 ফটো উপলব্ধ	344 নাম : সৌরভ দে পিতার নাম: খোকন দে বাড়ির নং : 36/H/2 বয়স : 26 লিঙ্গ : পুরুষ	YUP2440758 ফটো উপলব্ধ	345 নাম : রাজা দে পিতার নাম: খোকন দে বাড়ির নং : 36/এচ/2 বয়স : 22 লিঙ্গ : পুরুষ	YUP2708832 ফটো উপলব্ধ
346 নাম : ডোনা পোদ্দার পিতার নাম: শম্ভু পোদ্দার বাড়ির নং : 36/এইচ/2 বয়স : 26 লিঙ্গ : মহিলা	YUP2708972 ফটো উপলব্ধ	347 নাম : প্রাণ কৃষ্ণ পাল পিতার নাম: বাদল পাল বাড়ির নং : 36H/3 বয়স : 51 লিঙ্গ : পুরুষ	JSC2763472 ফটো উপলব্ধ	348 নাম : ঋতা চক্রবর্তী পিতার নাম: চিত্তরঞ্জন চক্রবর্তী বাড়ির নং : 36H/3 বয়স : 56 লিঙ্গ : মহিলা	WB/22/159/060221 ফটো উপলব্ধ
349 নাম : অণিতা চক্রবর্তী পিতার নাম: চিত্তরঞ্জন চক্রবর্তী বাড়ির নং : 36H/3 বয়স : 52 লিঙ্গ : মহিলা	WB/22/159/060220 ফটো উপলব্ধ	350 নাম : শ্বপন চক্রবর্তী পিতার নাম: চিত্তরঞ্জন চক্রবর্তী বাড়ির নং : 36H/3 বয়স : 51 লিঙ্গ : পুরুষ	WB/22/159/060840 ফটো উপলব্ধ	351 নাম : সোমা চক্রবর্তী পিতার নাম: চিত্তরঞ্জন চক্রবর্তী বাড়ির নং : 36H/3 বয়স : 50 লিঙ্গ : মহিলা	JSC1441096 ফটো উপলব্ধ
352 নাম : মমতা ডাস পিতার নাম: অল্লদা চরন ডাস বাড়ির নং : 36H/3 বয়স : 68 লিঙ্গ : মহিলা	WB/22/159/060871 ফটো উপলব্ধ	353 নাম : ঝড়না ডাস পিতার নাম: অল্লদা চরন ডাস বাড়ির নং : 36H/3 বয়স : 62 লিঙ্গ : মহিলা	WB/22/159/060870 ফটো উপলব্ধ	354 নাম : সুশান্ত দাস পিতার নাম: সুশীল দাস বাড়ির নং : 36H/3 বয়স : 56 লিঙ্গ : পুরুষ	JSC1562115 ফটো উপলব্ধ
355 নাম : সঞ্চয়িতা কাণ্ড স্বামীর নাম: রতন কাণ্ড বাড়ির নং : 36H/3 বয়স : 46 লিঙ্গ : মহিলা	JSC2763613 ফটো উপলব্ধ	356 নাম : প্রমিলা পওল স্বামীর নাম: বাদল পওল বাড়ির নং : 36H/3 বয়স : 78 লিঙ্গ : মহিলা	WB/22/159/060630 ফটো উপলব্ধ	357 নাম : যুগল কৃষ্ণ পওল পিতার নাম: প্রিয়নাথ পওল বাড়ির নং : 36H/3 বয়স : 74 লিঙ্গ : পুরুষ	WB/22/159/060599 ফটো উপলব্ধ
358 নাম : মানিক পওল পিতার নাম: বাদল পওল বাড়ির নং : 36H/3 বয়স : 58 লিঙ্গ : পুরুষ	WB/22/159/060475 ফটো উপলব্ধ	359 নাম : লক্ষ্মি পওল স্বামীর নাম: মানিক পাল বাড়ির নং : 36H/3 বয়স : 52 লিঙ্গ : মহিলা	JSC2686046 ফটো উপলব্ধ	360 নাম : সংজয় পওল পিতার নাম: মিনল কৃষ্ণ পওল বাড়ির নং : 36H/3 বয়স : 48 লিঙ্গ : পুরুষ	JSC1441153 ফটো উপলব্ধ

361 নাম : মৃতুঞ্জয় পণ্ডল পিতার নাম: মিনল পণ্ডল বাড়ির নং : 36H/3 বয়স : 44 লিঙ্গ : পুরুষ	JSC2350841 ফটো উপলব্ধ	362 নাম : মৌমিত পণ্ডল স্বামীর নাম: সংজয় পণ্ডল বাড়ির নং : 36H/3 বয়স : 42 লিঙ্গ : মহিলা	JSC2763597 ফটো উপলব্ধ	363 নাম : সোমা পাল স্বামীর নাম: প্রান কৃষ্ণ পাল বাড়ির নং : 36H/3 বয়স : 38 লিঙ্গ : মহিলা	JSC2957264 ফটো উপলব্ধ
364 নাম : ইন্দ্রমোতী কসরকার স্বামীর নাম: নারায়ণ কসরকার বাড়ির নং : 36H/3 বয়স : 91 লিঙ্গ : মহিলা	YUP2713121 ফটো উপলব্ধ	365 নাম : সুরেন কসরকার পিতার নাম: শান্ত কসরকার বাড়ির নং : 36H/3 বয়স : 72 লিঙ্গ : পুরুষ	WB/22/159/060841 ফটো উপলব্ধ	366 নাম : রক্ষ কসরকার স্বামীর নাম: সুরেন কসরকার বাড়ির নং : 36H/3 বয়স : 67 লিঙ্গ : মহিলা	WB/22/159/060631 ফটো উপলব্ধ
367 নাম : ত্রিয়া কসরকার পিতার নাম: নারায়ণ কসরকার বাড়ির নং : 36H/3 বয়স : 64 লিঙ্গ : মহিলা	JSC2350866 ফটো উপলব্ধ	368 নাম : গৌতম কসরকার পিতার নাম: নারায়ণ কসরকার বাড়ির নং : 36H/3 বয়স : 53 লিঙ্গ : পুরুষ	WB/22/159/060477 ফটো উপলব্ধ	369 নাম : অন্ন কসরকার পিতার নাম: নারায়ণ কসরকার বাড়ির নং : 36H/3 বয়স : 49 লিঙ্গ : মহিলা	YUP2746402 ফটো উপলব্ধ
370 নাম : সমীর কসরকার পিতার নাম: সুরেন কসরকার বাড়ির নং : 36H/3 বয়স : 44 লিঙ্গ : পুরুষ	JSC2685816 ফটো উপলব্ধ	371 নাম : শিমা ডাস পিতার নাম: সুশীল ডাস বাড়ির নং : 36/এইচ/3 বয়স : 51 লিঙ্গ : মহিলা	YUP2761864 ফটো উপলব্ধ	372 নাম : গুণজিত দাস পিতার নাম: শান্তি রঞ্জন দাস বাড়ির নং : 36/H/3 বয়স : 30 লিঙ্গ : পুরুষ	YUP2079952 ফটো উপলব্ধ
373 নাম : রিয়া দাস পিতার নাম: রবীন্দ্র নাথ দাস বাড়ির নং : 36/H/3 বয়স : 30 লিঙ্গ : মহিলা	YUP2234581 ফটো উপলব্ধ	374 নাম : সৌভিক কুণ্ডু মায়ের নাম: সখিতা কুণ্ডু বাড়ির নং : 36/এইচ/3 বয়স : 24 লিঙ্গ : পুরুষ	YUP2619476 ফটো উপলব্ধ	375 নাম : স্বপন কুমার পাল পিতার নাম: ত্রিয়নাথ পাল বাড়ির নং : 36/H/3 বয়স : 62 লিঙ্গ : পুরুষ	YUP2398949 ফটো উপলব্ধ
376 নাম : মোহনা পাল স্বামীর নাম: মৃতুঞ্জয় পাল বাড়ির নং : 36/H/3 বয়স : 42 লিঙ্গ : মহিলা	YUP0717983 ফটো উপলব্ধ	377 নাম : উজ্জল পাল পিতার নাম: প্রাণ কৃষ্ণ পাল বাড়ির নং : 36/এইচ/3 বয়স : 20 লিঙ্গ : পুরুষ	YUP2799781 ফটো উপলব্ধ	378 নাম : অশ্বেষা পাল পিতার নাম: মাণিক পাল বাড়ির নং : 36/এইচ/3 বয়স : 20 লিঙ্গ : মহিলা	YUP2822914 ফটো উপলব্ধ
379 নাম : ত্রিয়াশা পাল পিতার নাম: মানিক পাল বাড়ির নং : 36/এইচ/3 বয়স : 24 লিঙ্গ : মহিলা	YUP2604114 ফটো উপলব্ধ	380 নাম : ইনা পোদ্দার পিতার নাম: শান্ত নাথ পোদ্দার বাড়ির নং : 36/H/3 বয়স : 32 লিঙ্গ : মহিলা	YUP2080067 ফটো উপলব্ধ	381 নাম : নমিতা সরকার মায়ের নাম: ইন্দ্রমোতী সরকার বাড়ির নং : 36/H/3 বয়স : 56 লিঙ্গ : মহিলা	YUP2147437 ফটো উপলব্ধ
382 নাম : তাপসি সরকার স্বামীর নাম: গৌতম সরকার বাড়ির নং : 36/H/3 বয়স : 37 লিঙ্গ : মহিলা	YUP2080059 ফটো উপলব্ধ	383 নাম : রিস্পা সরকার স্বামীর নাম: সমীর সরকার বাড়ির নং : 36/H/3 বয়স : 37 লিঙ্গ : মহিলা	YUP2425049 ফটো উপলব্ধ	384 নাম : সমু তসাহা মায়ের নাম: আরতি রণি তসাহা বাড়ির নং : 36H/3/1 বয়স : 48 লিঙ্গ : পুরুষ	JSC2350908 ফটো উপলব্ধ
385 নাম : তপন দাস পিতার নাম: ব্রজেন চন্দ্র দাস বাড়ির নং : 36/এইচ/3/1 বয়স : 58 লিঙ্গ : পুরুষ	YUP2708873 ফটো উপলব্ধ	386 নাম : বিজয় সাহা পিতার নাম: রাধেশ্যাম সাহা বাড়ির নং : 36/H/3/1 বয়স : 46 লিঙ্গ : পুরুষ	WB/22/159/060928 ফটো উপলব্ধ	387 নাম : মনি লাল সাহা পিতার নাম: রাধা শ্যাম সাহা বাড়ির নং : 36/H/3/1 বয়স : 42 লিঙ্গ : পুরুষ	YUP1509132 ফটো উপলব্ধ
388 নাম : শিল্পী সাহা স্বামীর নাম: বিজয় সাহা বাড়ির নং : 36/H/3/1 বয়স : 41 লিঙ্গ : মহিলা	YUP2080042 ফটো উপলব্ধ	389 নাম : কল্পনা আইচ স্বামীর নাম: শানতী রঞ্জন আইচ বাড়ির নং : 36H/4 বয়স : 71 লিঙ্গ : মহিলা	WB/22/159/060531 ফটো উপলব্ধ	390 নাম : শান্ত রঞ্জন আইচ পিতার নাম: শানতী রঞ্জন আইচ বাড়ির নং : 36H/4 বয়স : 46 লিঙ্গ : পুরুষ	JSC2763639 ফটো উপলব্ধ

391 নাম : পিয়ালী বিশ্বাস পিতার নাম: দেবসেনা বিশ্বাস বাড়ির নং : 36/H/4 বয়স : 36 লিঙ্গ : মহিলা	YUP1512565 ফটো উপলব্ধ	392 নাম : শুভা মল্লিক চৌধুরী মায়ের নাম: তপন দাস বাড়ির নং : 34/এ/এইচ/4 বয়স : 27 লিঙ্গ : মহিলা	YCW1983600 ফটো উপলব্ধ	393 নাম : ভূপাল চন্দ্র চৌধুরী পিতার নাম: রতন চন্দ্র চৌধুরী বাড়ির নং : 34/এ/এইচ/4 বয়স : 65 লিঙ্গ : পুরুষ	JSC2994945 ফটো উপলব্ধ
394 নাম : শর্মিলা চৌধুরী স্বামীর নাম: ভূপাল চন্দ্র চৌধুরী বাড়ির নং : 34/এ/এইচ/4 বয়স : 50 লিঙ্গ : মহিলা	JSC2964476 ফটো উপলব্ধ	395 নাম : আশা কর্মকার স্বামীর নাম: আকাশ কর্মকার বাড়ির নং : 34এইচ বয়স : 23 লিঙ্গ : মহিলা	YUP2793909 ফটো উপলব্ধ	396 নাম : ঋতপ্রিয় মহান্ত পিতার নাম: বিকাশ কুমার মহান্ত বাড়ির নং : 34/কে,ফ্ল্যাট-2এ বয়স : 20 লিঙ্গ : পুরুষ	YUP2794055 ফটো উপলব্ধ
397 নাম : শ্রেয়া দাস পিতার নাম: শম্ভু দাস বাড়ির নং : ৩৪/এইচ বয়স : 26 লিঙ্গ : মহিলা	RQL2235943 ফটো উপলব্ধ	398 নাম : রেহা বসাক পিতার নাম: রতন বসাক বাড়ির নং : 34জে বয়স : 31 লিঙ্গ : মহিলা	YUP2074730 ফটো উপলব্ধ	399 নাম : লিলি রঈ পিতার নাম: জোতিশ রঈ বাড়ির নং : 34/কে বয়স : 54 লিঙ্গ : মহিলা	YUP2825560 ফটো উপলব্ধ
400 নাম : প্রার্থনা দে পিতার নাম: বাপী দে বাড়ির নং : 34এ/এইচ/4 বয়স : 21 লিঙ্গ : মহিলা	YUP2839025 ফটো উপলব্ধ	401 নাম : সীমা দাশ স্বামীর নাম: তপন দাস বাড়ির নং : 36/এইচ/3/1 বয়স : 37 লিঙ্গ : মহিলা	YUP2839777 ফটো উপলব্ধ	402 নাম : উমা মন্ডল পিতার নাম: ভগবান মন্ডল বাড়ির নং : ৩৪/এম বয়স : 33 লিঙ্গ : মহিলা	YUP2841559 ফটো উপলব্ধ
403 নাম : স্নেহা রায় পিতার নাম: সঞ্জীত কুমার রায় বাড়ির নং : 36বি বয়স : 19 লিঙ্গ : মহিলা	YUP2843480 ফটো উপলব্ধ	404 নাম : আশালতা মালাকার স্বামীর নাম: অশোক মালাকার বাড়ির নং : 31/বি বয়স : 47 লিঙ্গ : মহিলা	BZW1902352 ফটো উপলব্ধ	405 নাম : আকাশ মালাকার পিতার নাম: অশোক মালাকার বাড়ির নং : 31/বি হরিশ নিয়োগী রোড বয়স : 21 লিঙ্গ : পুরুষ	YUP2862506 ফটো উপলব্ধ

406	1	YUP2869527	ফটো উপলব্ধ	407	1	YUP2875268	ফটো উপলব্ধ	408	1	YUP2876670	ফটো উপলব্ধ
<p>নাম : কুমারজিৎ সেন পিতার নাম: অর্ভিজিৎ সেন বাড়ির নং : 34/এ/এইচ/4 বয়স : 18 লিঙ্গ : পুরুষ</p>				<p>নাম : জীবন দাস অন্যান্য: নারায়ণ দে বাড়ির নং : 33/3 বয়স : 40 লিঙ্গ : পুরুষ</p>				<p>নাম : সোয়েতা মারিক পিতার নাম: বিশ্বনাথ মারিক বাড়ির নং : 33 বয়স : 23 লিঙ্গ : মহিলা</p>			
409	1	YUP2878551	ফটো উপলব্ধ	410	1	YUP2885242	ফটো উপলব্ধ	411	1	YUP2885879	ফটো উপলব্ধ
<p>নাম : ঋদ্ধিতা পাল পিতার নাম: সঞ্জয় পাল বাড়ির নং : 36/এইচ/3 বয়স : 22 লিঙ্গ : মহিলা</p>				<p>নাম : স্বপ্না মারিক স্বামীর নাম: কমল মারিক বাড়ির নং : 33 বয়স : 21 লিঙ্গ : মহিলা</p>				<p>নাম : শিবনাথ মারিক পিতার নাম: বিশ্বনাথ মারিক বাড়ির নং : 33 বয়স : 25 লিঙ্গ : পুরুষ</p>			

নির্বাচক সংখ্যার সারসংক্ষেপ :								
A) নির্বাচকের সংখ্যা :								
	নির্বাচক তালিকার প্রকৃতি	নির্বাচক তালিকার পরিচিতি :	নির্বাচকের সংখ্যা :					
			পুরুষ	মহিলা	তৃতীয় লিঙ্গ	মোট		
I	মূল তালিকা	মূল তালিকা	বিশেষ নিবিড় সংশোধনী ২০২৬-এর চূড়ান্ত ভোটার তালিকা		187	218	0	405
II	1- সংযোজন তালিকা	সংযোজনী 1	বিশেষ সংক্ষিপ্ত সংশোধন 2026		3	3	0	6
III	2- বিয়োজন তালিকা	সংযোজনী 1	বিশেষ সংক্ষিপ্ত সংশোধন 2026		0	1	0	1
IV	'লিঙ্গ ক্ষেত্রের' পরিবর্তনের কারণে পার্থক্য			0	0	0	0	
নির্বাচকের মোট সংখ্যা (I+II-III+IV)					190	220	0	410
B) ক্রটি সংশোধনের সংখ্যা :								
নির্বাচক তালিকার প্রকৃতি	নির্বাচক তালিকার পরিচিতি :	ক্রটি সংশোধনের সংখ্যা :						
সংযোজনী 1	বিশেষ সংক্ষিপ্ত সংশোধন 2026	0						

নির্বাচক নিবন্ধন আধিকারিকের স্বাক্ষর

E-মৃত, S-স্থানান্তরিত, R-একাধিকবার অন্তর্ভুক্ত, M-নিখোঁজ, Q-যোগ্য নহে