

নির্বাচক তালিকা 2026 S25 পশ্চিমবঙ্গ

বিধানসভা নির্বাচনক্ষেত্রের নং, নাম ও সংরক্ষণের স্থিতি : 167 - মানিকতলা (সাধারণ)		অংশ নং : 149																			
বিধানসভা নির্বাচনক্ষেত্রটি যে লোকসভা নির্বাচনক্ষেত্রের / ক্ষেত্রসমূহের অন্তর্ভুক্ত তার নং, নাম ও সংরক্ষণ স্থিতি : 24 - কলকাতা উত্তর (সাধারণ)																					
1. সংশোধনের পূর্ণ বিবরণ																					
সংশোধনের বৎসর :	2026	নির্বাচক তালিকার পরিচিতি :																			
ভিত্তি তারিখ :	01-01-2026	বিশেষ নিবিড় সংশোধনী ২০২৬-এর চূড়ান্ত ভোটার তালিকা																			
সংশোধনের প্রকৃতি :	বিশেষ নিবিড় সংশোধনী 2026																				
প্রকাশনার তারিখ :	28-02-2026																				
2. অংশ ও নির্বাচনী এলাকার পূর্ণ বিবরণ :																					
অংশের ভাগ নং ও নাম :																					
1-বি.বি.সোম সন্ন্যাসী.(প্র.নো.16/1/H/18/1 থেকে 16/1/H/38&16 থেকে 16/1/H/8&17/1 থেকে 20/5)		<table style="width: 100%; border-collapse: collapse;"> <tr> <td style="width: 50%;">প্রধান শহর/গ্রাম</td> <td style="width: 50%;">: কলকাতা মিউনিসিপাল কর্পোরেশন</td> </tr> <tr> <td>ওয়ার্ড</td> <td>: 014</td> </tr> <tr> <td>থানা</td> <td>: মানিকতলা</td> </tr> <tr> <td>গ্রাম পঞ্চগয়েত</td> <td>:</td> </tr> <tr> <td>ব্লক</td> <td>:</td> </tr> <tr> <td>মহকুমা</td> <td>:</td> </tr> <tr> <td>জেলা</td> <td>: কলকাতা উত্তর</td> </tr> <tr> <td>পিন</td> <td>: 700067</td> </tr> </table>				প্রধান শহর/গ্রাম	: কলকাতা মিউনিসিপাল কর্পোরেশন	ওয়ার্ড	: 014	থানা	: মানিকতলা	গ্রাম পঞ্চগয়েত	:	ব্লক	:	মহকুমা	:	জেলা	: কলকাতা উত্তর	পিন	: 700067
প্রধান শহর/গ্রাম	: কলকাতা মিউনিসিপাল কর্পোরেশন																				
ওয়ার্ড	: 014																				
থানা	: মানিকতলা																				
গ্রাম পঞ্চগয়েত	:																				
ব্লক	:																				
মহকুমা	:																				
জেলা	: কলকাতা উত্তর																				
পিন	: 700067																				
3. ভোট গ্রহন কেন্দ্রের পূর্ণ বিবরণ :																					
ভোট গ্রহন কেন্দ্রের নং, নাম :		ভোট গ্রহন কেন্দ্রের শ্রেণী :		শহরাঞ্চল																	
149 - কে.এম.সি.পি স্কুল, 4-রমাকান্ত সেন লেন		এই অংশে সহায়ক ভোটগ্রহন কেন্দ্রের সংখ্যা		0																	
ভোট গ্রহন কেন্দ্রের ঠিকানা :																					
কে.এম.সি.পি স্কুল, 4-রমাকান্ত সেন লেন, রুম-২, 4, রমা কান্ত সেন লেন কলকাতা-67																					
4. নির্বাচকের সংখ্যা :																					
প্রথম ক্রমিক নং	শেষ ক্রমিক নং	মোট সংখ্যা																			
		পুরুষ	মহিলা	তৃতীয় লিঙ্গ	মোট																
1	877	437	426	0	863																

নির্বাচক নিবন্ধন আধিকারিকের স্বাক্ষর

Nazri Naksha

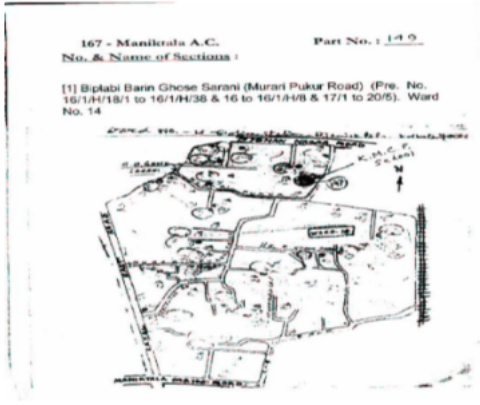

Google Map View

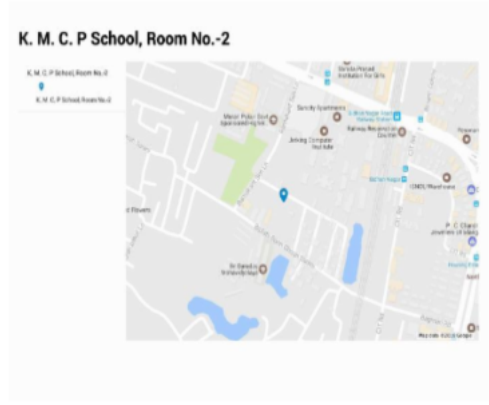

Polling Station Building Front View



Polling Station Front View



Cad View

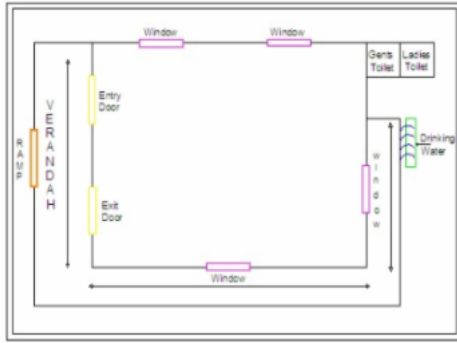

Key MAP View



বিধানসভা নির্বাচনক্ষেত্রের নং, নাম : 167-মানিকতলা
ভাগ নং, নাম : 1-বি.বি.ঘোষ সরনী.(প্র.নো.16/1/H/18/1 থেকে 16/1/H/38&16 থেকে 16/1/H/8&17/1 থেকে 20/5)

1 নাম : শম্ভুনাথ মুখার্জী পিতার নাম: বিদ্যাধর মুখার্জী বাড়ির নং : n0133 বয়স : 79 লিঙ্গ : পুরুষ	WB/22/159/186307	ফটো উপলব্ধ	2 নাম : সঞ্জীব দাস পিতার নাম: শঙ্কর দাস বাড়ির নং : 3/3 বয়স : 34 লিঙ্গ : পুরুষ	YUP1513746	ফটো উপলব্ধ	3 নাম : সুভাষ দাস পিতার নাম: মোহিনী মোহন দাস বাড়ির নং : 16 বয়স : 67 লিঙ্গ : পুরুষ	YUP2829307	ফটো উপলব্ধ
4 নাম : চন্দনা ডাস স্বামীর নাম: সুভাষ দাস বাড়ির নং : 16 বয়স : 59 লিঙ্গ : মহিলা	YUP2754695	ফটো উপলব্ধ	5 নাম : দীপঙ্কর দাস পিতার নাম: শঙ্কর দাস বাড়ির নং : 16 বয়স : 30 লিঙ্গ : পুরুষ	YUP2339653	ফটো উপলব্ধ	6 নাম : সুভঙ্কর দাস পিতার নাম: সুভাষ দাস বাড়ির নং : 16 বয়স : 22 লিঙ্গ : পুরুষ	YUP2654622	ফটো উপলব্ধ
7 নাম : লক্ষ্মি জনা স্বামীর নাম: দুর্গা পদ জনা বাড়ির নং : 16 বয়স : 59 লিঙ্গ : মহিলা	WB/22/159/186044	ফটো উপলব্ধ	8 নাম : দীপঙ্কর কর মায়ের নাম: শিবানী কর বাড়ির নং : 16 বয়স : 30 লিঙ্গ : পুরুষ	YUP2454445	ফটো উপলব্ধ	9 নাম : বিরাজ দেবনাথ পিতার নাম: বিশ্বনাথ দেবনাথ বাড়ির নং : ১৬/১ বয়স : 25 লিঙ্গ : পুরুষ	YUP2454395	ফটো উপলব্ধ
10 নাম : সঞ্জয় ধর পিতার নাম: মহীন্দ্র চন্দ্র ধর বাড়ির নং : 16/1/1/H/27 বয়স : 54 লিঙ্গ : পুরুষ	YUP2534535	ফটো উপলব্ধ	11 নাম : শঙ্কর পাল পিতার নাম: মোদন মোহন পাল বাড়ির নং : 16/1/1/H/30 বয়স : 54 লিঙ্গ : পুরুষ	YUP2534725	ফটো উপলব্ধ	12 নাম : পাপিয়া পাল স্বামীর নাম: শঙ্কর পাল বাড়ির নং : 16/1/1/H/30 বয়স : 46 লিঙ্গ : মহিলা	YUP2534808	ফটো উপলব্ধ
13 নাম : পায়েল পাল পিতার নাম: শঙ্কর পাল বাড়ির নং : 16/1/1/H/30 বয়স : 29 লিঙ্গ : মহিলা	YUP2534816	ফটো উপলব্ধ	14 নাম : রুপম কান্তি সাহা পিতার নাম: শান্তি রাম সাহা বাড়ির নং : 16/1C বয়স : 68 লিঙ্গ : পুরুষ	WB/22/159/186319	ফটো উপলব্ধ	15 নাম : শিখা রানী সাহা স্বামীর নাম: রুপম কান্তি সাহা বাড়ির নং : 16/1C বয়স : 64 লিঙ্গ : মহিলা	WB/22/159/186320	ফটো উপলব্ধ
16 নাম : শর্বানী তসাহা স্বামীর নাম: তাপসকান্তি তসাহা বাড়ির নং : 16/1C বয়স : 61 লিঙ্গ : মহিলা	WB/22/159/186322	ফটো উপলব্ধ	17 নাম : অঞ্জনা তসাহা স্বামীর নাম: তরণকান্তি তসাহা বাড়ির নং : 16/1C বয়স : 56 লিঙ্গ : মহিলা	WB/22/159/186321	ফটো উপলব্ধ	18 নাম : তুষার কান্তি সাহা পিতার নাম: তপন কান্তি সাহা বাড়ির নং : 16/1C বয়স : 41 লিঙ্গ : পুরুষ	JSC2412187	ফটো উপলব্ধ
19 নাম : রহুল কান্তি সাহা পিতার নাম: রুপম কান্তি সাহা বাড়ির নং : 16/1C বয়স : 39 লিঙ্গ : পুরুষ	JSC2701688	ফটো উপলব্ধ	20 নাম : সোমা সাহা স্বামীর নাম: তুষার কান্তি সাহা বাড়ির নং : 16/1C বয়স : 37 লিঙ্গ : মহিলা	DLR2721934	ফটো উপলব্ধ	21 নাম : তানিয়া সাহা পিতার নাম: তাপস কান্তি সাহা বাড়ির নং : 16/1C বয়স : 37 লিঙ্গ : মহিলা	YUP1361260	ফটো উপলব্ধ
22 নাম : রাতুল কান্তি সাহা পিতার নাম: রুপম কান্তি সাহা বাড়ির নং : 16/1C বয়স : 35 লিঙ্গ : পুরুষ	YUP1361286	ফটো উপলব্ধ	23 নাম : স্বর্ণালী সাহা পিতার নাম: তরুন কান্তি সাহা বাড়ির নং : 16/1C বয়স : 33 লিঙ্গ : মহিলা	YUP2339562	ফটো উপলব্ধ	24 নাম : তুহিন কান্তি সাহা পিতার নাম: তরুন কান্তি সাহা বাড়ির নং : 16/1C বয়স : 31 লিঙ্গ : পুরুষ	YUP2339570	ফটো উপলব্ধ
25 নাম : জীবন কক্ষ কাণ্ডু পিতার নাম: যুগল কক্ষ কাণ্ডু বাড়ির নং : 16/1D বয়স : 76 লিঙ্গ : পুরুষ	WB/22/159/186425	ফটো উপলব্ধ	26 নাম : বিজন কাণ্ডু পিতার নাম: যুগল কক্ষ কাণ্ডু বাড়ির নং : 16/1D বয়স : 74 লিঙ্গ : পুরুষ	WB/22/159/186120	ফটো উপলব্ধ	27 নাম : নমিতা কুণ্ডু স্বামীর নাম: জীবন কুণ্ডু বাড়ির নং : 16/1D বয়স : 68 লিঙ্গ : মহিলা	YUP2578318	ফটো উপলব্ধ
28 নাম : রঞ্জন কাণ্ডু পিতার নাম: যুগল কক্ষ কাণ্ডু বাড়ির নং : 16/1D বয়স : 67 লিঙ্গ : পুরুষ	WB/22/159/186625	ফটো উপলব্ধ	29 নাম : মলিকা কাণ্ডু স্বামীর নাম: সূজন কাণ্ডু বাড়ির নং : 16/1D বয়স : 63 লিঙ্গ : মহিলা	WB/22/159/186427	ফটো উপলব্ধ	30 নাম : তন্দ্রা কুণ্ডু স্বামীর নাম: বিজন কাণ্ডু বাড়ির নং : 16/1D বয়স : 61 লিঙ্গ : মহিলা	YUP2493070	ফটো উপলব্ধ

31	JSC2067650	ফটো উপলব্ধ	32	YUP1361344	ফটো উপলব্ধ	33	YUP1361351	ফটো উপলব্ধ
নাম : ইন্দ্রজিৎ সাহা পিতার নাম: অমল কৃষ্ণ সাহা বাড়ির নং : 17/4এ বয়স : 45 লিঙ্গ : পুরুষ			নাম : জয়দীপ কুন্ডু পিতার নাম: জীবন কুমার কুন্ডু বাড়ির নং : 16/1D বয়স : 38 লিঙ্গ : পুরুষ			নাম : শুভার্থী কুণ্ডু পিতার নাম: সৃজন কুমার কুণ্ডু বাড়ির নং : 16/1D বয়স : 36 লিঙ্গ : পুরুষ		
34	YUP2399301	ফটো উপলব্ধ	35	YUP2755304	ফটো উপলব্ধ	36	YUP2019495	ফটো উপলব্ধ
নাম : সন্দীপ্তা কুণ্ডু স্বামীর নাম: শুভার্থী কুণ্ডু বাড়ির নং : 16/1D বয়স : 36 লিঙ্গ : মহিলা			নাম : ছবি কাণ্ডু স্বামীর নাম: রঞ্জন কাণ্ডু বাড়ির নং : 16/1/দ বয়স : 61 লিঙ্গ : মহিলা			নাম : হিমাংশু ভৌমিক পিতার নাম: পূর্ণ চন্দ্র ভৌমিক বাড়ির নং : 16/1E বয়স : 47 লিঙ্গ : পুরুষ		
37	YUP2778116	ফটো উপলব্ধ	38	JSC2789733	ফটো উপলব্ধ	39	WB/22/159/186352	ফটো উপলব্ধ
নাম : গৌতম ধর পিতার নাম: গৌরাজ ধর বাড়ির নং : 16/1/ই বয়স : 57 লিঙ্গ : পুরুষ			নাম : প্রনতি ধর স্বামীর নাম: গৌতম ধর বাড়ির নং : 16/1E বয়স : 49 লিঙ্গ : মহিলা			নাম : মহাবীর জনা পিতার নাম: জমীনীকান্তা জনা বাড়ির নং : 16/1E বয়স : 71 লিঙ্গ : পুরুষ		
40	JSC2412203	ফটো উপলব্ধ	41	WB/22/159/186105	ফটো উপলব্ধ	42	WB/22/159/186106	ফটো উপলব্ধ
নাম : পুষ্পিতা জনা পিতার নাম: মহাবীর জনা বাড়ির নং : 16/1E বয়স : 46 লিঙ্গ : মহিলা			নাম : শঙ্কর পওল পিতার নাম: নিত্য গোপাল পওল বাড়ির নং : 16/1E বয়স : 73 লিঙ্গ : পুরুষ			নাম : সবিত পওল স্বামীর নাম: শঙ্কর পওল বাড়ির নং : 16/1E বয়স : 67 লিঙ্গ : মহিলা		
43	WB/22/159/186335	ফটো উপলব্ধ	44	JSC1343953	ফটো উপলব্ধ	45	JSC1343938	ফটো উপলব্ধ
নাম : শিমা পওল স্বামীর নাম: কজন পওল বাড়ির নং : 16/1E বয়স : 65 লিঙ্গ : মহিলা			নাম : চন্দন পওল পিতার নাম: নীত্যাগোপাল পওল বাড়ির নং : 16/1E বয়স : 62 লিঙ্গ : পুরুষ			নাম : কঞ্চ পওল পিতার নাম: নিত্যাগোপাল পওল বাড়ির নং : 16/1E বয়স : 61 লিঙ্গ : পুরুষ		
46	JSC1687433	ফটো উপলব্ধ	47	JSC2082667	ফটো উপলব্ধ	48	JSC2701738	ফটো উপলব্ধ
নাম : সংগিতা পওল স্বামীর নাম: চন্দন পওল বাড়ির নং : 16/1E বয়স : 53 লিঙ্গ : মহিলা			নাম : বীমুখীয়া পওল স্বামীর নাম: কঞ্চ পওল বাড়ির নং : 16/1E বয়স : 44 লিঙ্গ : মহিলা			নাম : শুভংকর পওল পিতার নাম: শঙ্কর পওল বাড়ির নং : 16/1E বয়স : 40 লিঙ্গ : পুরুষ		
49	YUP1951847	ফটো উপলব্ধ	50	YUP2339430	ফটো উপলব্ধ	51	YUP2534832	ফটো উপলব্ধ
নাম : পল্লবী পাল পিতার নাম: কাজল পাল বাড়ির নং : 16/1E বয়স : 31 লিঙ্গ : মহিলা			নাম : সায়ন্তনী পাল পিতার নাম: চন্দন পাল বাড়ির নং : 16/1E বয়স : 29 লিঙ্গ : মহিলা			নাম : অঙ্কিতা পাল পিতার নাম: কঞ্চ পাল বাড়ির নং : 16/1E বয়স : 24 লিঙ্গ : মহিলা		
52	YUP2454460	ফটো উপলব্ধ	53	YUP2753804	ফটো উপলব্ধ	54	WB/22/159/186521	ফটো উপলব্ধ
নাম : মানসী দাস পাল স্বামীর নাম: শুভঙ্কর পাল বাড়ির নং : ১৬/১/ই বয়স : 38 লিঙ্গ : মহিলা			নাম : মানশী জনা স্বামীর নাম: মহাবীর জনা বাড়ির নং : 16/1/ই বয়স : 66 লিঙ্গ : মহিলা			নাম : কল্পনা অর্চ্য স্বামীর নাম: প্রশান্ত অর্চ্য বাড়ির নং : 16/1F বয়স : 76 লিঙ্গ : মহিলা		
55	JSC2412211	ফটো উপলব্ধ	56	YUP2488005	ফটো উপলব্ধ	57	WB/22/159/231481	ফটো উপলব্ধ
নাম : শুভব্রত আচার্য্য পিতার নাম: প্রশান্ত আচার্য্য বাড়ির নং : 16/1F বয়স : 43 লিঙ্গ : পুরুষ			নাম : হেরন চন্দ্র সরকার পিতার নাম: মাখন লাল সরকার বাড়ির নং : 16/1G বয়স : 65 লিঙ্গ : পুরুষ			নাম : গনেশ সাহা পিতার নাম: নরেশ সাহা বাড়ির নং : 16/1G বয়স : 58 লিঙ্গ : পুরুষ		
58	JSC0248021	ফটো উপলব্ধ	59	YUP2577641	ফটো উপলব্ধ	60	JSC1686922	ফটো উপলব্ধ
নাম : শিউলি সাহা স্বামীর নাম: গনেশ সাহা বাড়ির নং : 16/1G বয়স : 49 লিঙ্গ : মহিলা			নাম : গৌতম কুমার সাহা পিতার নাম: গোবিন্দ চন্দ্র সাহা বাড়ির নং : 16/1 জী বয়স : 46 লিঙ্গ : পুরুষ			নাম : উত্তম কুমার সাহা পিতার নাম: গোবিন্দ চন্দ্র সাহা বাড়ির নং : 16/1G বয়স : 45 লিঙ্গ : পুরুষ		

বিধানসভা নির্বাচনক্ষেত্রের নং, নাম : 167-মানিকতলা
ভাগ নং, নাম : 1-বি.বি.ঘোষ সরনী.(প্র.নো.16/1/H/18/1 থেকে 16/1/H/38&16 থেকে 16/1/H/8&17/1 থেকে 20/5)

61	JSC2925105	নাম : সুচরিতা সাহা স্বামীর নাম: উওম কুমার সাহা বাড়ির নং : 16/1G বয়স : 44 লিঙ্গ : মহিলা	ফটো উপলব্ধ	62	YUP2493575	নাম : স্বপ্না সরকার স্বামীর নাম: হেরন চন্দ্র সরকার বাড়ির নং : 16/1G বয়স : 59 লিঙ্গ : মহিলা	ফটো উপলব্ধ	63	YUP2379410	নাম : মৌসুমী সরকার পিতার নাম: হারান চন্দ্র সরকার বাড়ির নং : 16/1G বয়স : 39 লিঙ্গ : মহিলা	ফটো উপলব্ধ
64	WB/22/159/186436	নাম : লক্ষ্মি গড়ই স্বামীর নাম: রবিণ গড়ই বাড়ির নং : 16/1H বয়স : 57 লিঙ্গ : মহিলা	ফটো উপলব্ধ	65	YUP1361294	নাম : মিঠুন গরাই পিতার নাম: রবীন গরাই বাড়ির নং : 16/1H বয়স : 36 লিঙ্গ : পুরুষ	ফটো উপলব্ধ	66	WB/22/159/186507	নাম : সনত সিকদার পিতার নাম: সন্তোষ সিকদার বাড়ির নং : 16/1H/1 বয়স : 67 লিঙ্গ : পুরুষ	ফটো উপলব্ধ
67	WB/22/159/186508	নাম : শশী সিকদার স্বামীর নাম: সনত সিকদার বাড়ির নং : 16/1H/1 বয়স : 61 লিঙ্গ : মহিলা	ফটো উপলব্ধ	68	YUP2339497	নাম : সৌরভ সিকদার পিতার নাম: সনৎ কুমার সিকদার বাড়ির নং : 16/1H/1 বয়স : 29 লিঙ্গ : পুরুষ	ফটো উপলব্ধ	69	YUP1512813	নাম : সৌম্য সিকদার পিতার নাম: সনৎ কুমার সিকদার বাড়ির নং : 16/1H/1 বয়স : 36 লিঙ্গ : পুরুষ	ফটো উপলব্ধ
70	WB/22/159/186569	নাম : দ্বিজেনচন্দ্র তসাহা পিতার নাম: দেবেন্দ্র তসাহা বাড়ির নং : 16/1H/2 বয়স : 79 লিঙ্গ : পুরুষ	ফটো উপলব্ধ	71	WB/22/159/186663	নাম : দীনেশ চন্দ্র সাহা পিতার নাম: দেবেন্দ্র সাহা বাড়ির নং : 16/1H/2 বয়স : 79 লিঙ্গ : পুরুষ	ফটো উপলব্ধ	72	WB/22/159/186566	নাম : হসী তসাহা পিতার নাম: ডিভেন তসাহা বাড়ির নং : 16/1H/2 বয়স : 69 লিঙ্গ : মহিলা	ফটো উপলব্ধ
73	WB/22/159/186570	নাম : ডিগম তসাহা পিতার নাম: দ্বিজেন তসাহা বাড়ির নং : 16/1H/2 বয়স : 51 লিঙ্গ : পুরুষ	ফটো উপলব্ধ	74	WB/22/159/186572	নাম : দেবরাজ তসাহা পিতার নাম: দিনেশ তসাহা বাড়ির নং : 16/1H/2 বয়স : 50 লিঙ্গ : পুরুষ	ফটো উপলব্ধ	75	YUP1513050	নাম : দেবশীষ সাহা পিতার নাম: দিলীপ চন্দ্র সাহা বাড়ির নং : 16/1H/2 বয়স : 50 লিঙ্গ : পুরুষ	ফটো উপলব্ধ
76	YUP2713824	নাম : রাজু সাহা পিতার নাম: দ্বিজেন সাহা বাড়ির নং : 16/1H/2 বয়স : 50 লিঙ্গ : পুরুষ	ফটো উপলব্ধ	77	JRG2302115	নাম : সোমা সাহা স্বামীর নাম: দিগম সাহা বাড়ির নং : 16/1H/2 বয়স : 47 লিঙ্গ : মহিলা	ফটো উপলব্ধ	78	YUP2534568	নাম : অনিমেষ মন্ডল পিতার নাম: নাণীগোপাল মন্ডল বাড়ির নং : 16/1/এচ/02 বয়স : 41 লিঙ্গ : পুরুষ	ফটো উপলব্ধ
79	YUP2758365	নাম : দিলীপ চন্দ্র সাহা পিতার নাম: দেবেন্দ্র চন্দ্র সাহা বাড়ির নং : 16/1/এইচ/2 বয়স : 71 লিঙ্গ : পুরুষ	ফটো উপলব্ধ	80	YUP2758977	নাম : অশোকা সাহা স্বামীর নাম: দিলীপ সাহা বাড়ির নং : 16/1/এইচ/2 বয়স : 65 লিঙ্গ : পুরুষ	ফটো উপলব্ধ	81	YUP2081735	নাম : রাজদীপ সাহা পিতার নাম: দীনেশ চন্দ্র সাহা বাড়ির নং : 16/1/H/2 বয়স : 47 লিঙ্গ : পুরুষ	ফটো উপলব্ধ
82	BHR2970887	নাম : সুস্মিতা সাহা স্বামীর নাম: দেবরাজ সাহা বাড়ির নং : 16/1/H/2 বয়স : 45 লিঙ্গ : মহিলা	ফটো উপলব্ধ	83	JSC2365435	নাম : দীপা সাহা স্বামীর নাম: দেবশীষ সাহা বাড়ির নং : 16/1/H/2 বয়স : 41 লিঙ্গ : মহিলা	ফটো উপলব্ধ	84	YUP1951821	নাম : দেবশ্রী সাহা স্বামীর নাম: রাজদীপ সাহা বাড়ির নং : 16/1/H/2 বয়স : 40 লিঙ্গ : মহিলা	ফটো উপলব্ধ
85	WB/22/159/186579	নাম : গোপাল কাণ্ডু পিতার নাম: শ্যামলাল কাণ্ডু বাড়ির নং : 16/1H/3 বয়স : 76 লিঙ্গ : পুরুষ	ফটো উপলব্ধ	86	JSC2412252	নাম : সরশ্বতী কাণ্ডু স্বামীর নাম: জয়দেব কাণ্ডু বাড়ির নং : 16/1H/3 বয়স : 44 লিঙ্গ : মহিলা	ফটো উপলব্ধ	87	YUP2797256	নাম : বিশুজিৎ কুন্ডু পিতার নাম: জয়দেব কুন্ডু বাড়ির নং : 16/1/এইচ/3 বয়স : 22 লিঙ্গ : পুরুষ	ফটো উপলব্ধ
88	YUP2425544	নাম : সোমনাথ কুন্ডু পিতার নাম: জয়দেব কুন্ডু বাড়ির নং : 16/1H/3 বয়স : 26 লিঙ্গ : পুরুষ	ফটো উপলব্ধ	89	WB/22/159/186306	নাম : ঝড়না মুখার্জী স্বামীর নাম: শমভু নথ মুখার্জী বাড়ির নং : 16/1H/3 বয়স : 76 লিঙ্গ : মহিলা	ফটো উপলব্ধ	90	WB/22/159/186141	নাম : শান্তনা মুখার্জী পিতার নাম: শমভু নথ মুখার্জী বাড়ির নং : 16/1H/3 বয়স : 50 লিঙ্গ : মহিলা	ফটো উপলব্ধ

91 নাম : সুভাষ মুখার্জী পিতার নাম: শম্ভু নাথ মুখার্জী বাড়ির নং : 16/1/H/3 বয়স : 47 লিঙ্গ : পুরুষ	YUP2237360 ফটো উপলব্ধ	92 নাম : শেফালী মুখার্জী স্বামীর নাম: সুভাষ মুখার্জী বাড়ির নং : 16/1/H/3 বয়স : 39 লিঙ্গ : মহিলা	YUP2379352 ফটো উপলব্ধ	93 নাম : স্বপন সরকার পিতার নাম: দেবেন সরকার বাড়ির নং : 16/1/H/3 বয়স : 47 লিঙ্গ : পুরুষ	YUP2339687 ফটো উপলব্ধ
94 নাম : সোমা সরকার স্বামীর নাম: স্বপন সরকার বাড়ির নং : 16/1/H/3 বয়স : 43 লিঙ্গ : মহিলা	YUP2081834 ফটো উপলব্ধ	95 নাম : চয়না কাণ্ডু পিতার নাম: মাখনলাল কাণ্ডু বাড়ির নং : 16/1/H/3/1 বয়স : 55 লিঙ্গ : মহিলা	WB/22/159/186075 ফটো উপলব্ধ	96 নাম : মদন মোহন পণ্ডল পিতার নাম: মোনতোশ পণ্ডল বাড়ির নং : 16/1/H/3/1 বয়স : 47 লিঙ্গ : পুরুষ	JSC2412336 ফটো উপলব্ধ
97 নাম : কবিতা পাল স্বামীর নাম: মদন মোহন পাল বাড়ির নং : 16/1/H/3/1 বয়স : 42 লিঙ্গ : মহিলা	YUP1513282 ফটো উপলব্ধ	98 নাম : কানন ঘোষ স্বামীর নাম: শঙ্কর ঘোষ বাড়ির নং : 16/1/এইচ/3/1 বয়স : 66 লিঙ্গ : মহিলা	YUP2454411 ফটো উপলব্ধ	99 নাম : সুমন ঘোষ পিতার নাম: শঙ্কর ঘোষ বাড়ির নং : 16/1/এইচ/3/1 বয়স : 41 লিঙ্গ : পুরুষ	YUP2454403 ফটো উপলব্ধ
100 নাম : নন্দ গোপাল কুন্ডু পিতার নাম: মাখন লাল কুন্ডু বাড়ির নং : 16/1/H/3/1 বয়স : 51 লিঙ্গ : পুরুষ	YUP2534600 ফটো উপলব্ধ	101 নাম : রুমা রয় পিতার নাম: তপন রয় বাড়ির নং : 16/1/H/3/2 বয়স : 39 লিঙ্গ : মহিলা	JSC2965184 ফটো উপলব্ধ	102 নাম : বলরাম তসাহা পিতার নাম: জগন নথ তসাহা বাড়ির নং : 16/1/H/3/2 বয়স : 71 লিঙ্গ : পুরুষ	WB/22/159/186299 ফটো উপলব্ধ
103 নাম : কজল তসাহা পিতার নাম: বলরাম তসাহা বাড়ির নং : 16/1/H/3/2 বয়স : 69 লিঙ্গ : মহিলা	WB/22/159/186300 ফটো উপলব্ধ	104 নাম : শুভাস তসাহা পিতার নাম: জগন নথ তসাহা বাড়ির নং : 16/1/H/3/2 বয়স : 56 লিঙ্গ : পুরুষ	WB/22/159/186204 ফটো উপলব্ধ	105 নাম : বিমল তসাহা পিতার নাম: বলরাম তসাহা বাড়ির নং : 16/1/H/3/2 বয়স : 42 লিঙ্গ : পুরুষ	JSC2412401 ফটো উপলব্ধ
106 নাম : ছায়া চক্রবর্তী স্বামীর নাম: শিবু চক্রবর্তী বাড়ির নং : 16/1/H/3/2 বয়স : 65 লিঙ্গ : মহিলা	WB/22/159/186491 ফটো উপলব্ধ	107 নাম : সুস্মিতা দাস স্বামীর নাম: শম্ভু দাস বাড়ির নং : 16/1/H/3/2 বয়স : 34 লিঙ্গ : মহিলা	YUP2237253 ফটো উপলব্ধ	Q 108 নাম : শিবরাম পোদ্দার পিতার নাম: পবিত্র পোদ্দার বাড়ির নং : 16/1/H/3/2 বয়স : 63 লিঙ্গ : পুরুষ	YUP2237329 ফটো উপলব্ধ
109 নাম : অন্নপূর্ণা রায় পিতার নাম: তপন রায় বাড়ির নং : 16/1/এইচ/3/2 বয়স : 26 লিঙ্গ : মহিলা	YUP2654200 ফটো উপলব্ধ	110 নাম : লক্ষী কান্ত সাহা পিতার নাম: সত্য রঞ্জন সাহা বাড়ির নং : 16/1/H/3/2 বয়স : 65 লিঙ্গ : পুরুষ	YUP2237352 ফটো উপলব্ধ	111 নাম : সঙ্গীতা রায় পিতার নাম: সমীর কুমার রায় বাড়ির নং : 19/1 বয়স : 37 লিঙ্গ : মহিলা	BVD2230696 ফটো উপলব্ধ
112 নাম : অনুকুল চন্দ্র সাহা পিতার নাম: রাধিকা মোহন সাহা বাড়ির নং : 16/1/H/3/2 বয়স : 58 লিঙ্গ : পুরুষ	YUP2339679 ফটো উপলব্ধ	113 নাম : পৌরী সাহা স্বামীর নাম: লক্ষী কান্ত সাহা বাড়ির নং : 16/1/H/3/2 বয়স : 56 লিঙ্গ : মহিলা	YUP2237345 ফটো উপলব্ধ	114 নাম : প্রিয়ান্বিতা সাহা পিতার নাম: লক্ষী কান্ত সাহা বাড়ির নং : 16/1/H/3/2 বয়স : 30 লিঙ্গ : মহিলা	YUP2237147 ফটো উপলব্ধ
115 নাম : দুর্লারীণী ডাস স্বামীর নাম: নারায়ণ ডাস বাড়ির নং : 16/1/H/3/3 বয়স : 81 লিঙ্গ : মহিলা	WB/22/159/186417 ফটো উপলব্ধ	116 নাম : শঙ্কর ডাস পিতার নাম: নারায়ণ ডাস বাড়ির নং : 16/1/H/3/3 বয়স : 58 লিঙ্গ : পুরুষ	WB/22/159/186636 ফটো উপলব্ধ	117 নাম : শিবু ডাস পিতার নাম: নারায়ণ ডাস বাড়ির নং : 16/1/H/3/3 বয়স : 56 লিঙ্গ : পুরুষ	WB/22/159/186112 ফটো উপলব্ধ
118 নাম : জোৎসনা ডাস স্বামীর নাম: শঙ্কর ডাস বাড়ির নং : 16/1/H/3/3 বয়স : 53 লিঙ্গ : মহিলা	WB/22/159/186418 ফটো উপলব্ধ	119 নাম : টিকু ডাস স্বামীর নাম: শিবু ডাস বাড়ির নং : 16/1/H/3/3 বয়স : 52 লিঙ্গ : মহিলা	WB/22/159/186668 ফটো উপলব্ধ	120 নাম : সুবীর তসাহা পিতার নাম: নিত্য নন্দ তসাহা বাড়ির নং : 19/1 বয়স : 59 লিঙ্গ : পুরুষ	JSC0119057 ফটো উপলব্ধ

121 নাম : সুরজিৎ দাস পিতার নাম: শিবু দাস বাড়ির নং : 16/1H/3/3 বয়স : 29 লিঙ্গ : পুরুষ	YUP2339620 ফটো উপলব্ধ	122 নাম : সুমন দাস পিতার নাম: শঙ্কর দাস বাড়ির নং : 16/1H/3/3 বয়স : 28 লিঙ্গ : পুরুষ	YUP2425478 ফটো উপলব্ধ	123 নাম : দেবদুলাল পাল পিতার নাম: রংজিত পণ্ডল বাড়ির নং : 16/1/এইচ/3/3 বয়স : 38 লিঙ্গ : পুরুষ	JSC2701787 ফটো উপলব্ধ
124 নাম : শমভু নথ তসাহা পিতার নাম: যোগেশ তসাহা বাড়ির নং : 16/1H/3/3 বয়স : 67 লিঙ্গ : পুরুষ	WB/22/159/186215 ফটো উপলব্ধ	125 নাম : ঝগু তসাহা স্বামীর নাম: শমভুনাথ তসাহা বাড়ির নং : 16/1H/3/3 বয়স : 61 লিঙ্গ : মহিলা	WB/22/159/186214 ফটো উপলব্ধ	126 নাম : দিলীপ তসাহা পিতার নাম: বিশুনাথ তসাহা বাড়ির নং : 16/1H/3/3 বয়স : 52 লিঙ্গ : পুরুষ	WB/22/159/186125 ফটো উপলব্ধ
127 নাম : শিমা তসাহা স্বামীর নাম: দিলীপ তসাহা বাড়ির নং : 16/1H/3/3 বয়স : 41 লিঙ্গ : মহিলা	JSC2701621 ফটো উপলব্ধ	128 নাম : সোমা দাস পিতার নাম: শিবু দাস বাড়ির নং : 16/1H/3/3 বয়স : 28 লিঙ্গ : মহিলা	YUP2534642 ফটো উপলব্ধ	129 নাম : পম্পা দাস পিতার নাম: শিবু দাস বাড়ির নং : 16/1H/3/3 বয়স : 27 লিঙ্গ : মহিলা	YUP2425486 ফটো উপলব্ধ
130 নাম : রোহন সাহা পিতার নাম: দিলীপ সাহা বাড়ির নং : 16/1/এইচ/3/3 বয়স : 22 লিঙ্গ : পুরুষ	YUP2720589 ফটো উপলব্ধ	131 নাম : বিন্দাবন বিশ্বাস পিতার নাম: যুগল কিশোর বিশ্বাস বাড়ির নং : 16/1H/3/4 বয়স : 64 লিঙ্গ : পুরুষ	WB/22/159/186222 ফটো উপলব্ধ	132 নাম : স্নেহশিষ বিশ্বাস পিতার নাম: বিন্দাবন বিশ্বাস বাড়ির নং : 16/1H/3/4 বয়স : 37 লিঙ্গ : পুরুষ	YUP1361369 ফটো উপলব্ধ
133 নাম : শঙ্কর ডাস পিতার নাম: গোপাল ডাস বাড়ির নং : 16/1H/3/4 বয়স : 53 লিঙ্গ : পুরুষ	WB/22/159/186286 ফটো উপলব্ধ	134 নাম : দুর্গা ডাস স্বামীর নাম: ধনঞ্জয় ডাস বাড়ির নং : 19/1 বয়স : 59 লিঙ্গ : মহিলা	YUP2765949 ফটো উপলব্ধ	135 নাম : তুলসী দাস স্বামীর নাম: শঙ্কর দাস বাড়ির নং : 16/1H/3/4 বয়স : 45 লিঙ্গ : মহিলা	YUP1513340 ফটো উপলব্ধ
136 নাম : মন্দিরা দাস স্বামীর নাম: দীপঙ্কর দাস বাড়ির নং : 16/1H/3/4 বয়স : 39 লিঙ্গ : মহিলা	YUP1513324 ফটো উপলব্ধ	137 নাম : লতিকা বিশ্বাস স্বামীর নাম: বিন্দাবন বিশ্বাস বাড়ির নং : 16/1/এইচ/3/4 বয়স : 63 লিঙ্গ : মহিলা	YUP2746501 ফটো উপলব্ধ	138 নাম : সাগর দাস পিতার নাম: শঙ্কর দাস বাড়ির নং : 16/1H/3/4 বয়স : 27 লিঙ্গ : পুরুষ	YUP2439941 ফটো উপলব্ধ
139 নাম : বিক্রম সাহা পিতার নাম: বিজয় সাহা বাড়ির নং : 16/1/এইচ/3/4 বয়স : 30 লিঙ্গ : পুরুষ	YUP2058105 ফটো উপলব্ধ	140 নাম : নৃপেন্দ্র মৌলিক পিতার নাম: টি . এন . মৌলিক বাড়ির নং : 16/1H/4 বয়স : 79 লিঙ্গ : পুরুষ	JSC2412435 ফটো উপলব্ধ	141 নাম : অন্ন মৌলিক স্বামীর নাম: নৃপেন্দ্র মৌলিক বাড়ির নং : 16/1H/4 বয়স : 75 লিঙ্গ : মহিলা	JSC2412427 ফটো উপলব্ধ
142 নাম : হিরণ্য মল্লিক পিতার নাম: নৃপেন্দ্র মল্লিক বাড়ির নং : 16/1H/4 বয়স : 55 লিঙ্গ : পুরুষ	JSC2083954 ফটো উপলব্ধ	143 নাম : প্রতাপ মল্লিক পিতার নাম: নৃপেন্দ্র মল্লিক বাড়ির নং : 16/1H/4 বয়স : 54 লিঙ্গ : পুরুষ	YUP2564987 ফটো উপলব্ধ	144 নাম : চন্দনা মল্লিক স্বামীর নাম: হীরণ্য মল্লিক বাড়ির নং : 16/1H/4 বয়স : 51 লিঙ্গ : মহিলা	JSC2083947 ফটো উপলব্ধ
145 নাম : প্রণব মৌলিক পিতার নাম: নেরীপেন মৌলিক বাড়ির নং : 16/1H/4 বয়স : 47 লিঙ্গ : পুরুষ	JSC2083962 ফটো উপলব্ধ	146 নাম : ডলি মল্লিক স্বামীর নাম: প্রতাপ মল্লিক বাড়ির নং : 16/1H/4 বয়স : 46 লিঙ্গ : মহিলা	JSC2701795 ফটো উপলব্ধ	147 নাম : শমপা মৌলিক স্বামীর নাম: প্রণব মৌলিক বাড়ির নং : 16/1H/4 বয়স : 43 লিঙ্গ : মহিলা	JSC2083970 ফটো উপলব্ধ
148 নাম : প্রতিভা মল্লিক পিতার নাম: প্রতাপ মল্লিক বাড়ির নং : 16/1H/4 বয়স : 29 লিঙ্গ : মহিলা	YUP2339612 ফটো উপলব্ধ	149 নাম : স্বস্তিকা মল্লিক পিতার নাম: হিরণ্য মল্লিক বাড়ির নং : 16/1/এইচ/4 বয়স : 20 লিঙ্গ : মহিলা	YUP2795805 ফটো উপলব্ধ	150 নাম : প্রিয়া মল্লিক পিতার নাম: প্রতাপ মল্লিক বাড়ির নং : 16/1H/4 বয়স : 25 লিঙ্গ : মহিলা	YUP2468122 ফটো উপলব্ধ

বিধানসভা নির্বাচনক্ষেত্রের নং, নাম : 167-মানিকতলা
ভাগ নং, নাম : 1-বি.বি.ঘোষ সরনী.(প্র.নো.16/1/H/18/1 থেকে 16/1/H/38&16 থেকে 16/1/H/8&17/1 থেকে 20/5)

151 নাম : ঋতিকা মল্লিক পিতার নাম: হিরন্য মল্লিক বাড়ির নং : 16/1/H/4 বয়স : 25 লিঙ্গ : মহিলা	YUP2468114 ফটো উপলব্ধ	152 নাম : অঙ্কিতা মল্লিক পিতার নাম: প্রণব মল্লিক বাড়ির নং : 16/1/এইচ/4 বয়স : 23 লিঙ্গ : মহিলা	YUP2605996 ফটো উপলব্ধ	153 নাম : সমীর পণ্ডল পিতার নাম: মনু পণ্ডল বাড়ির নং : 16/1H/5 বয়স : 63 লিঙ্গ : পুরুষ	JSC1688589 ফটো উপলব্ধ
154 নাম : স্বপ্না পাল স্বামীর নাম: কমল পাল বাড়ির নং : 16/1H/5 বয়স : 55 লিঙ্গ : মহিলা	YUP2558237 ফটো উপলব্ধ	155 নাম : সংজয় পণ্ডল পিতার নাম: বিমল পণ্ডল বাড়ির নং : 16/1H/5 বয়স : 41 লিঙ্গ : পুরুষ	JSC2412443 ফটো উপলব্ধ	156 নাম : পুষ্প কসরকার স্বামীর নাম: কুপাসিন্দু কসরকার বাড়ির নং : 16/1H/5 বয়স : 66 লিঙ্গ : মহিলা	WB/22/159/186538 ফটো উপলব্ধ
157 নাম : সধন কসরকার পিতার নাম: ক্রীপসীন্দু কসরকার বাড়ির নং : 16/1H/5 বয়স : 44 লিঙ্গ : পুরুষ	JSC2412450 ফটো উপলব্ধ	Q 158 নাম : আশা পাল স্বামীর নাম: গৌতম পাল বাড়ির নং : 16/1/H/5 বয়স : 51 লিঙ্গ : মহিলা	YUP2399244 ফটো উপলব্ধ	159 নাম : সঙ্গিতা পাল পিতার নাম: কমল পাল বাড়ির নং : 16/1/H/5 বয়স : 35 লিঙ্গ : মহিলা	YUP2534840 ফটো উপলব্ধ
160 নাম : গৌরব পাল পিতার নাম: গৌতম পাল বাড়ির নং : 16/1/এইচ/5 বয়স : 27 লিঙ্গ : পুরুষ	YUP2454452 ফটো উপলব্ধ	161 নাম : সবিতা চক্রবর্তী স্বামীর নাম: কল্যাণ চক্রবর্তী বাড়ির নং : 16/1H/6 বয়স : 66 লিঙ্গ : মহিলা	WB/22/159/186235 ফটো উপলব্ধ	162 নাম : ভরতি চক্রবর্তী স্বামীর নাম: টুল চক্রবর্তী বাড়ির নং : 16/1H/6 বয়স : 52 লিঙ্গ : মহিলা	WB/22/159/186236 ফটো উপলব্ধ
163 নাম : শঙ্কর চক্রবর্তী পিতার নাম: কল্যাণ চক্রবর্তী বাড়ির নং : 16/1H/6 বয়স : 50 লিঙ্গ : পুরুষ	JSC1343102 ফটো উপলব্ধ	164 নাম : সন্দ্যারানী ডাস স্বামীর নাম: কৃষ্ণদাস ডাস বাড়ির নং : 16/1H/6 বয়স : 71 লিঙ্গ : মহিলা	WB/22/159/186397 ফটো উপলব্ধ	165 নাম : সুনীতি দাস পিতার নাম: কৃষ্ণদাস দাস বাড়ির নং : 16/1H/6 বয়স : 43 লিঙ্গ : মহিলা	YUP2535060 ফটো উপলব্ধ
166 নাম : লক্ষ্মি দত্ত পিতার নাম: ভোলানাথ দত্ত বাড়ির নং : 16/1H/6 বয়স : 56 লিঙ্গ : মহিলা	WB/22/159/186349 ফটো উপলব্ধ	167 নাম : উত্তম দত্ত পিতার নাম: ভোলানাথ দত্ত বাড়ির নং : 16/1H/6 বয়স : 51 লিঙ্গ : পুরুষ	WB/22/159/186463 ফটো উপলব্ধ	168 নাম : তারক পণ্ডল পিতার নাম: গনেশ পণ্ডল বাড়ির নং : 16/1H/6 বয়স : 54 লিঙ্গ : পুরুষ	WB/22/159/186111 ফটো উপলব্ধ
169 নাম : রমারানী পণ্ডল স্বামীর নাম: তারক পণ্ডল বাড়ির নং : 16/1H/6 বয়স : 50 লিঙ্গ : মহিলা	WB/22/159/186510 ফটো উপলব্ধ	170 নাম : সৌরভ রায় পিতার নাম: গোপাল রায় বাড়ির নং : 16/1H/6 বয়স : 36 লিঙ্গ : পুরুষ	YUP1513431 ফটো উপলব্ধ	171 নাম : খুঁকু রায় পিতার নাম: সত্যরঞ্জন রায় বাড়ির নং : 16/1H/6 বয়স : 76 লিঙ্গ : মহিলা	WB/22/159/186203 ফটো উপলব্ধ
172 নাম : নেপাল রঙ্গ পিতার নাম: চিত্তরঞ্জন রঙ্গ বাড়ির নং : 16/1H/6 বয়স : 57 লিঙ্গ : পুরুষ	WB/22/159/186060 ফটো উপলব্ধ	173 নাম : বিশ্বনাথ রঙ্গ পিতার নাম: সত্যরঞ্জন রঙ্গ বাড়ির নং : 16/1H/6 বয়স : 56 লিঙ্গ : পুরুষ	WB/22/159/186052 ফটো উপলব্ধ	174 নাম : সরশ্বতী রঙ্গ স্বামীর নাম: নেপাল রঙ্গ বাড়ির নং : 16/1H/6 বয়স : 55 লিঙ্গ : মহিলা	WB/22/159/186059 ফটো উপলব্ধ
175 নাম : শমভূ রঙ্গ পিতার নাম: সত্যরঞ্জন রঙ্গ বাড়ির নং : 16/1H/6 বয়স : 53 লিঙ্গ : পুরুষ	WB/22/159/186073 ফটো উপলব্ধ	176 নাম : রাখল রঙ্গ পিতার নাম: চিত্তরঞ্জন রঙ্গ বাড়ির নং : 16/1H/6 বয়স : 53 লিঙ্গ : পুরুষ	WB/22/159/186482 ফটো উপলব্ধ	177 নাম : বিপি রঙ্গ পিতার নাম: সত্যরঞ্জন রঙ্গ বাড়ির নং : 16/1H/6 বয়স : 50 লিঙ্গ : পুরুষ	WB/22/159/186054 ফটো উপলব্ধ
178 নাম : সুকুমার রঙ্গ পিতার নাম: চিত্তরঞ্জন রঙ্গ বাড়ির নং : 16/1H/6 বয়স : 50 লিঙ্গ : পুরুষ	WB/22/159/186061 ফটো উপলব্ধ	179 নাম : রুমা রঙ্গ স্বামীর নাম: সুকুমার রঙ্গ বাড়ির নং : 16/1H/6 বয়স : 44 লিঙ্গ : মহিলা	JSC2083004 ফটো উপলব্ধ	180 নাম : অধিমা তসাহা স্বামীর নাম: জগন্নাথ তসাহা বাড়ির নং : 16/1H/6 বয়স : 66 লিঙ্গ : মহিলা	WB/22/159/186237 ফটো উপলব্ধ

বিধানসভা নির্বাচনক্ষেত্রের নং, নাম : 167-মানিকতলা
ভাগ নং, নাম : 1-বি.বি.ঘোষ সরনী.(প্র.নো.16/1/H/18/1 থেকে 16/1/H/38&16 থেকে 16/1/H/8&17/1 থেকে 20/5)

181 নাম : টুশি তসাহা পিতার নাম: জগন্নাথ তসাহা বাড়ির নং : 16/1H/6 বয়স : 43 লিঙ্গ : মহিলা	JSC2083038 ফটো উপলব্ধ	182 নাম : ঋতিকা পাল পিতার নাম: তারক পাল বাড়ির নং : 16/1/H/6 বয়স : 25 লিঙ্গ : মহিলা	YUP2465771 ফটো উপলব্ধ	183 নাম : শুভজিৎ রায় পিতার নাম: নেপাল রায় বাড়ির নং : 16/1/H/6 বয়স : 33 লিঙ্গ : পুরুষ	YUP1814052 ফটো উপলব্ধ
184 নাম : মহুয়া রায় পিতার নাম: সুকুমার রায় বাড়ির নং : 16/1/H/6 বয়স : 25 লিঙ্গ : মহিলা	YUP2465714 ফটো উপলব্ধ	185 নাম : ইন্দ্রজীত বানার্জি পিতার নাম: অতুল বানার্জি বাড়ির নং : 16/1H/7 বয়স : 51 লিঙ্গ : পুরুষ	WB/22/159/186616 ফটো উপলব্ধ	186 নাম : রাজ চৌধুরী পিতার নাম: মোনরঞ্জন চৌধুরী বাড়ির নং : 16/1H/7 বয়স : 40 লিঙ্গ : পুরুষ	JSC2926012 ফটো উপলব্ধ
187 নাম : বাবলু নন্দী পিতার নাম: নিখিল নন্দী বাড়ির নং : 16/1H/7 বয়স : 67 লিঙ্গ : পুরুষ	WB/22/159/186377 ফটো উপলব্ধ	188 নাম : কল্পনা নন্দী স্বামীর নাম: বাবলু নন্দী বাড়ির নং : 16/1H/7 বয়স : 61 লিঙ্গ : মহিলা	WB/22/159/186395 ফটো উপলব্ধ	189 নাম : প্রিয়ান্বিতা ব্যানার্জী স্বামীর নাম: ইন্দ্রজিৎ ব্যানার্জী বাড়ির নং : 16/1/H/7 বয়স : 39 লিঙ্গ : মহিলা	YUP2534634 ফটো উপলব্ধ
190 নাম : পদ্মা চৌধুরী স্বামীর নাম: মোনরঞ্জন চৌধুরী বাড়ির নং : 16/1/এইচ/7 বয়স : 61 লিঙ্গ : মহিলা	YUP2753788 ফটো উপলব্ধ	191 নাম : বাসনা নন্দী পিতার নাম: বাবলু নন্দী বাড়ির নং : 16/1/এইচ/7 বয়স : 42 লিঙ্গ : মহিলা	YUP2466415 ফটো উপলব্ধ	192 নাম : বসন্তি তসাহা স্বামীর নাম: বিশ্বনাথ তসাহা বাড়ির নং : 16/1/এইচ/7 বয়স : 56 লিঙ্গ : মহিলা	YUP2754398 ফটো উপলব্ধ
193 নাম : বাপি সাহা মায়ের নাম: বাসন্তী সাহা বাড়ির নং : 16/1/H/7 বয়স : 34 লিঙ্গ : পুরুষ	YUP1814060 ফটো উপলব্ধ	194 নাম : তারক সেঙ্গুতা পিতার নাম: অর্পিত সেঙ্গুতা বাড়ির নং : 16/1/এইচ/7 বয়স : 50 লিঙ্গ : পুরুষ	YUP2755346 ফটো উপলব্ধ	195 নাম : শিবু গোস্বামী পিতার নাম: গোপাল গোস্বামী বাড়ির নং : 16/1H/8 বয়স : 74 লিঙ্গ : পুরুষ	WB/22/159/186627 ফটো উপলব্ধ
196 নাম : দিলীপ কাণ্ড পিতার নাম: রাধিকা মোহন কাণ্ড বাড়ির নং : 16/1H/8 বয়স : 82 লিঙ্গ : পুরুষ	WB/22/159/186556 ফটো উপলব্ধ	197 নাম : সবিত্রি কাণ্ড স্বামীর নাম: দিলীপ কাণ্ড বাড়ির নং : 16/1H/8 বয়স : 69 লিঙ্গ : মহিলা	WB/22/159/186225 ফটো উপলব্ধ	198 নাম : দিপংকর কাণ্ড পিতার নাম: দিলীপ কাণ্ড বাড়ির নং : 16/1H/8 বয়স : 49 লিঙ্গ : পুরুষ	WB/22/159/186555 ফটো উপলব্ধ
199 নাম : রতন তসাহা পিতার নাম: জীবন কঞ্চ তসাহা বাড়ির নং : 16/1H/8 বয়স : 76 লিঙ্গ : পুরুষ	WB/22/159/186182 ফটো উপলব্ধ	200 নাম : রবি তসাহা পিতার নাম: জীবন কঞ্চ তসাহা বাড়ির নং : 16/1H/8 বয়স : 67 লিঙ্গ : পুরুষ	WB/22/159/186383 ফটো উপলব্ধ	201 নাম : তারক সাহা পিতার নাম: ননীপোপাল সাহা বাড়ির নং : 16/1H/8 বয়স : 67 লিঙ্গ : পুরুষ	YUP2531614 ফটো উপলব্ধ
202 নাম : লক্ষ্মি তসাহা স্বামীর নাম: তারক তসাহা বাড়ির নং : 16/1H/8 বয়স : 61 লিঙ্গ : মহিলা	WB/22/159/186187 ফটো উপলব্ধ	203 নাম : ঝড়না তসাহা স্বামীর নাম: রবি তসাহা বাড়ির নং : 16/1H/8 বয়স : 59 লিঙ্গ : মহিলা	WB/22/159/186384 ফটো উপলব্ধ	204 নাম : প্রবির তসাহা পিতার নাম: জীবন কঞ্চ তসাহা বাড়ির নং : 16/1H/8 বয়স : 55 লিঙ্গ : পুরুষ	WB/22/159/186372 ফটো উপলব্ধ
205 নাম : সরামা সাহা পিতার নাম: রতন সাহা বাড়ির নং : 16/1H/8 বয়স : 47 লিঙ্গ : মহিলা	YUP1361310 ফটো উপলব্ধ	206 নাম : বাবন তসাহা পিতার নাম: রতন তসাহা বাড়ির নং : 16/1H/8 বয়স : 45 লিঙ্গ : পুরুষ	JSC1683432 ফটো উপলব্ধ	207 নাম : সএজিত তসাহা পিতার নাম: রবি তসাহা বাড়ির নং : 16/1H/8 বয়স : 43 লিঙ্গ : পুরুষ	JSC2789980 ফটো উপলব্ধ
208 নাম : তনয় সাহা পিতার নাম: তারক তসাহা বাড়ির নং : 16/1/এইচ/8 বয়স : 39 লিঙ্গ : পুরুষ	JSC2965085 ফটো উপলব্ধ	209 নাম : লালু সাহা পিতার নাম: তারক সাহা বাড়ির নং : 16/1H/8 বয়স : 35 লিঙ্গ : পুরুষ	YUP1513456 ফটো উপলব্ধ	210 নাম : বাসন্তী কুন্ডু স্বামীর নাম: দীপঙ্কর কুন্ডু বাড়ির নং : 16/1/H/8 বয়স : 36 লিঙ্গ : মহিলা	NEY1321850 ফটো উপলব্ধ

বিধানসভা নির্বাচনক্ষেত্রের নং, নাম : 167-মানিকতলা
ভাগ নং, নাম : 1-বি.বি.ঘোষ সরনী.(প্র.নো.16/1/H/18/1 থেকে 16/1/H/38&16 থেকে 16/1/H/8&17/1 থেকে 20/5)

211	YUP2534824	ফটো উপলব্ধ	212	YUP2758902	ফটো উপলব্ধ	213	YUP2425593	ফটো উপলব্ধ
নাম : কৃষ্ণা ঘোষ স্বামীর নাম: শিব ঘোষ বাড়ির নং : 16/1/H/8 বয়স : 55 লিঙ্গ : মহিলা			নাম : তুলশীরাণী তসাহা স্বামীর নাম: রতন তসাহা বাড়ির নং : 16/1/এইচ/8 বয়স : 69 লিঙ্গ : মহিলা			নাম : সাগরিকা সাহা স্বামীর নাম: লাল্টু সাহা বাড়ির নং : 16/1/H/8 বয়স : 27 লিঙ্গ : মহিলা		
214	YUP1513464	ফটো উপলব্ধ	215	YUP1513449	ফটো উপলব্ধ	216	YUP2655389	ফটো উপলব্ধ
নাম : গীতা সাহা স্বামীর নাম: প্রবীর সাহা বাড়ির নং : 16/1H/8/1 বয়স : 42 লিঙ্গ : মহিলা			নাম : শম্পা সাহা স্বামীর নাম: বাবন সাহা বাড়ির নং : 16/1H/8/1 বয়স : 36 লিঙ্গ : মহিলা			নাম : প্রগতি সাহা পিতার নাম: প্রবীর সাহা বাড়ির নং : 16/1/এচ/8/1 বয়স : 22 লিঙ্গ : মহিলা		
217	YUP2613594	ফটো উপলব্ধ	218	WB/22/159/177390	ফটো উপলব্ধ	219	WB/22/159/177160	ফটো উপলব্ধ
নাম : রিমা সাহা পিতার নাম: জিতেন সাহা বাড়ির নং : 16/1/এইচ/18 বয়স : 27 লিঙ্গ : মহিলা			নাম : রেণুকা ডাস স্বামীর নাম: ভকতা চন্দ্র ডাস বাড়ির নং : 16/1H/18/1 বয়স : 79 লিঙ্গ : মহিলা			নাম : অরচনা ডাস স্বামীর নাম: মরণ কুমার ডাস বাড়ির নং : 16/1H/18/1 বয়স : 56 লিঙ্গ : মহিলা		
220	WB/22/159/177435	ফটো উপলব্ধ	221	WB/22/159/177385	ফটো উপলব্ধ	222	JSC2412625	ফটো উপলব্ধ
নাম : বিশ্বজীত ডাস পিতার নাম: ভকতা চন্দ্র ডাস বাড়ির নং : 16/1H/18/1 বয়স : 53 লিঙ্গ : পুরুষ			নাম : তারক ডাস পিতার নাম: ভকতা চন্দ্র ডাস বাড়ির নং : 16/1H/18/1 বয়স : 51 লিঙ্গ : পুরুষ			নাম : রমা ডাস স্বামীর নাম: তারক ডাস বাড়ির নং : 16/1H/18/1 বয়স : 44 লিঙ্গ : মহিলা		
223	JSC2965101	ফটো উপলব্ধ	224	JSC2965093	ফটো উপলব্ধ	225	JSC2701811	ফটো উপলব্ধ
নাম : বিশ্বনাথ দেবনাথ পিতার নাম: বিমল চ . দেবনাথ বাড়ির নং : 16/1H/18/1 বয়স : 50 লিঙ্গ : পুরুষ			নাম : মিনু দেবনাথ স্বামীর নাম: বিশ্বনাথ দেবনাথ বাড়ির নং : 16/1H/18/1 বয়স : 49 লিঙ্গ : মহিলা			নাম : বিউটি পল স্বামীর নাম: মানিক পল বাড়ির নং : 16/1H/18/1 বয়স : 56 লিঙ্গ : মহিলা		
226	YUP2494078	ফটো উপলব্ধ	227	YUP2484301	ফটো উপলব্ধ	228	YUP2816452	ফটো উপলব্ধ
নাম : হরী প্রসাদ পণ্ডল পিতার নাম: নন্দদুলাল পণ্ডল বাড়ির নং : 16/1H/18/1 বয়স : 64 লিঙ্গ : পুরুষ			নাম : মানিক পণ্ডল পিতার নাম: নন্দদুলাল পণ্ডল বাড়ির নং : 16/1H/18/1 বয়স : 61 লিঙ্গ : পুরুষ			নাম : রিংকু রণি পণ্ডল স্বামীর নাম: হরী প্রসাদ পণ্ডল বাড়ির নং : 16/1H/18/1 বয়স : 50 লিঙ্গ : মহিলা		
229	JSC2077824	ফটো উপলব্ধ	230	YUP2468080	ফটো উপলব্ধ	231	JSC2334480	ফটো উপলব্ধ
নাম : অরচনা তসাহা পিতার নাম: দয়াল চন্দ্র তসাহা বাড়ির নং : 16/1H/18/1 বয়স : 44 লিঙ্গ : মহিলা			নাম : রিম্পা পাল পিতার নাম: হরী প্রসাদ পাল বাড়ির নং : 16/1/H/18/1 বয়স : 25 লিঙ্গ : মহিলা			নাম : সুপর্ণা দাস স্বামীর নাম: বিশ্বজিৎ দাস বাড়ির নং : 16/1/H/18/1 বয়স : 42 লিঙ্গ : মহিলা		
232	YUP2237386	ফটো উপলব্ধ	233	YUP2081792	ফটো উপলব্ধ	234	YUP2081800	ফটো উপলব্ধ
নাম : কিঙ্কর দাস পিতার নাম: মরন কুমার দাস বাড়ির নং : 16/1/H/18/1 বয়স : 33 লিঙ্গ : পুরুষ			নাম : রুপঙ্কর দাস মায়ের নাম: অর্চনা দাস বাড়ির নং : 16/1/H/18/1 বয়স : 32 লিঙ্গ : পুরুষ			নাম : অনন্যা দাস মায়ের নাম: অর্চনা দাস বাড়ির নং : 16/1/H/18/1 বয়স : 30 লিঙ্গ : মহিলা		
235	YUP2534857	ফটো উপলব্ধ	236	YUP2081701	ফটো উপলব্ধ	237	WB/22/159/177406	ফটো উপলব্ধ
নাম : আকাশ দাস পিতার নাম: তারক দাস বাড়ির নং : 16/1/H/18/1 বয়স : 26 লিঙ্গ : পুরুষ			নাম : সুরজিৎ পাল পিতার নাম: হরীপ্রসাদ পাল বাড়ির নং : 16/1/H/18/1 বয়স : 30 লিঙ্গ : পুরুষ			নাম : শীলা তসাহা স্বামীর নাম: গন্ধি তসাহা বাড়ির নং : 16/1H/19 বয়স : 76 লিঙ্গ : মহিলা		
238	JSC0302109	ফটো উপলব্ধ	239	JSC0302141	ফটো উপলব্ধ	240	JSC2926145	ফটো উপলব্ধ
নাম : সবিত তসাহা পিতার নাম: শান্তিরঞ্জন তসাহা বাড়ির নং : 16/1H/20 বয়স : 58 লিঙ্গ : মহিলা			নাম : বিশ্বজীত তসাহা পিতার নাম: শানতী রঞ্জন তসাহা বাড়ির নং : 16/1এইচ/20 বয়স : 53 লিঙ্গ : পুরুষ			নাম : সনু তসাহা পিতার নাম: শয়মাল তসাহা বাড়ির নং : 16/1H/20 বয়স : 39 লিঙ্গ : পুরুষ		

বিধানসভা নির্বাচনক্ষেত্রের নং, নাম : 167-মানিকতলা

ভাগ নং, নাম : 1-বি.বি.ষোষ সরনী.(প্র.নো.16/1/H/18/1 থেকে 16/1/H/38&16 থেকে 16/1/H/8&17/1 থেকে 20/5)

241	JSC2926038	নাম : মিমো তসাহা পিতার নাম: শয়মাল তসাহা বাড়ির নং : 16/1H/20 বয়স : 38 লিঙ্গ : পুরুষ	ফটো উপলব্ধ	242	WB/22/159/177433	নাম : বাদল কুমার দও পিতার নাম: ডামনি রঞ্জন দও বাড়ির নং : 16/1H/21 বয়স : 63 লিঙ্গ : পুরুষ	ফটো উপলব্ধ	243	WB/22/159/177289	নাম : মিটু দও স্বামীর নাম: বাদল কুমার দও বাড়ির নং : 16/1H/21 বয়স : 50 লিঙ্গ : মহিলা	ফটো উপলব্ধ
244	WB/22/159/177310	নাম : কেশবলাল কাণ্ডু পিতার নাম: তড়তা ভূষণ কাণ্ডু বাড়ির নং : 16/1H/21 বয়স : 70 লিঙ্গ : পুরুষ	ফটো উপলব্ধ	245	WB/22/159/177311	নাম : সবিত্রি কাণ্ডু স্বামীর নাম: কেশবলাল কাণ্ডু বাড়ির নং : 16/1H/21 বয়স : 65 লিঙ্গ : মহিলা	ফটো উপলব্ধ	246	JSC2077840	নাম : সমরেন্দ্র নাথ কাণ্ডু পিতার নাম: কেশবলাল কাণ্ডু বাড়ির নং : 16/1H/21 বয়স : 46 লিঙ্গ : পুরুষ	ফটো উপলব্ধ
247	JSC2412666	নাম : শমলা মজুমদার স্বামীর নাম: সব্রত মজুমদার বাড়ির নং : 16/1H/21 বয়স : 48 লিঙ্গ : মহিলা	ফটো উপলব্ধ	248	YUP2541928	নাম : হরিপদ মজুমদার পিতার নাম: দক্ষিণারঞ্জন মজুমদার বাড়ির নং : 16/1H/21 বয়স : 50 লিঙ্গ : পুরুষ	ফটো উপলব্ধ	249	WB/22/159/177451	নাম : সুরভ মজুমদার পিতার নাম: দক্ষিণারঞ্জন মজুমদার বাড়ির নং : 16/1H/21 বয়স : 60 লিঙ্গ : পুরুষ	ফটো উপলব্ধ
250	WB/22/159/177202	নাম : চাইনা মজুমদার পিতার নাম: শশাঙ্ক প্রসদ মজুমদার বাড়ির নং : 16/1H/21 বয়স : 55 লিঙ্গ : মহিলা	ফটো উপলব্ধ	251	WB/22/159/177174	নাম : বিশ্বজীত মজুমদার পিতার নাম: শশাঙ্ক প্রসদ মজুমদার বাড়ির নং : 16/1H/21 বয়স : 52 লিঙ্গ : পুরুষ	ফটো উপলব্ধ	252	JSC2790004	নাম : দীপমালা মজুমদার স্বামীর নাম: বিশ্বজীত মজুমদার বাড়ির নং : 16/1H/21 বয়স : 43 লিঙ্গ : মহিলা	ফটো উপলব্ধ
253	WB/22/159/177248	নাম : পুষ্প রানী সাহা স্বামীর নাম: রঞ্জিত সাহা বাড়ির নং : 16/1H/21 বয়স : 67 লিঙ্গ : মহিলা	ফটো উপলব্ধ	254	WB/22/159/177415	নাম : বিশ্বজীত তসাহা পিতার নাম: রঞ্জিত তসাহা বাড়ির নং : 16/1H/21 বয়স : 51 লিঙ্গ : পুরুষ	ফটো উপলব্ধ	255	JSC1348390	নাম : কঞ্চ তসাহা পিতার নাম: রঞ্জিত তসাহা বাড়ির নং : 16/1H/21 বয়স : 49 লিঙ্গ : পুরুষ	ফটো উপলব্ধ
256	JSC1348382	নাম : লক্ষ্মি তসাহা পিতার নাম: রঞ্জিত তসাহা বাড়ির নং : 16/1H/21 বয়স : 46 লিঙ্গ : মহিলা	ফটো উপলব্ধ	257	YUP2425510	নাম : দীপ দত্ত পিতার নাম: বাদল কুমার দত্ত বাড়ির নং : 16/1H/21 বয়স : 26 লিঙ্গ : পুরুষ	ফটো উপলব্ধ	258	YUP2676161	নাম : টুম্পা কুণ্ডু স্বামীর নাম: সমরেন্দ্র নাথ কুণ্ডু বাড়ির নং : 16/1/এচ/21 বয়স : 29 লিঙ্গ : মহিলা	ফটো উপলব্ধ
259	YUP2632123	নাম : সহেলী মজুমদার পিতার নাম: সব্রত মজুমদার বাড়ির নং : 16/1/এইচ/21 বয়স : 24 লিঙ্গ : মহিলা	ফটো উপলব্ধ	260	YUP2483550	নাম : কালীপদ মজুমদার পিতার নাম: দক্ষিণারঞ্জন মজুমদার বাড়ির নং : 16/1H/21 বয়স : 57 লিঙ্গ : পুরুষ	ফটো উপলব্ধ	261	JSC2925972	নাম : বুমা মজুমদার স্বামীর নাম: কালীপদ মজুমদার বাড়ির নং : 16/1H/21 বয়স : 39 লিঙ্গ : মহিলা	ফটো উপলব্ধ
262	YUP2707115	নাম : প্রিয়া মজুমদার স্বামীর নাম: হরিপদ মজুমদার বাড়ির নং : 16/1/এইচ/21 বয়স : 32 লিঙ্গ : মহিলা	ফটো উপলব্ধ	263	YUP2672194	নাম : মেহা মজুমদার পিতার নাম: বিশ্বজিৎ মজুমদার বাড়ির নং : 16/1/এইচ/21 বয়স : 23 লিঙ্গ : মহিলা	ফটো উপলব্ধ	264	YUP2672186	নাম : সোহিনী মজুমদার পিতার নাম: বিশ্বজিৎ মজুমদার বাড়ির নং : 16/1/এইচ/21 বয়স : 22 লিঙ্গ : মহিলা	ফটো উপলব্ধ
265	WB/22/159/177276	নাম : ডিপটি মিএ স্বামীর নাম: জেতির্মায় মিএ বাড়ির নং : 16/1H/22 বয়স : 66 লিঙ্গ : মহিলা	ফটো উপলব্ধ	266	JSC2077907	নাম : চিণ্ডায় মিএ পিতার নাম: জেতির্মায় মিএ বাড়ির নং : 16/1H/22 বয়স : 42 লিঙ্গ : পুরুষ	ফটো উপলব্ধ	267	JSC2414407	নাম : মুণ্ডায় মিএ পিতার নাম: জেতির্মায় মিএ বাড়ির নং : 16/1H/22 বয়স : 40 লিঙ্গ : পুরুষ	ফটো উপলব্ধ
268	WB/22/159/177035	নাম : কাকলি নন্দি স্বামীর নাম: দিলীপ নন্দি বাড়ির নং : 16/1H/22 বয়স : 69 লিঙ্গ : মহিলা	ফটো উপলব্ধ	269	WB/22/159/177012	নাম : দিপক নন্দি পিতার নাম: দিলীপ নন্দি বাড়ির নং : 16/1H/22 বয়স : 51 লিঙ্গ : পুরুষ	ফটো উপলব্ধ	270	JSC1687730	নাম : টুম্পা নন্দী স্বামীর নাম: দীপক নন্দী বাড়ির নং : 16/1H/22 বয়স : 49 লিঙ্গ : মহিলা	ফটো উপলব্ধ

271	WB/22/159/177270	নাম : গিতা পওল স্বামীর নাম: রংজিত পওল বাড়ির নং : 16/1H/22 বয়স : 66 লিঙ্গ : মহিলা	ফটো উপলব্ধ	272	JSC2412708	নাম : রমা পওল পিতার নাম: রংজিত পওল বাড়ির নং : 16/1H/22 বয়স : 51 লিঙ্গ : মহিলা	ফটো উপলব্ধ	273	WB/22/159/177265	নাম : সুদর্শন পওল পিতার নাম: সর্বোথ পওল বাড়ির নং : 16/1H/22 বয়স : 50 লিঙ্গ : পুরুষ	ফটো উপলব্ধ
274	YUP2780781	নাম : কিশোর পওল পিতার নাম: সচিন পাল বাড়ির নং : 16/1/এইচ/22 বয়স : 49 লিঙ্গ : পুরুষ	ফটো উপলব্ধ	275	JSC2077923	নাম : অণিতা পওল পিতার নাম: রংজিত পওল বাড়ির নং : 16/1H/22 বয়স : 47 লিঙ্গ : মহিলা	ফটো উপলব্ধ	276	NNR1249051	নাম : গীতা সাহা স্বামীর নাম: ইন্দ্রজিৎ সাহা বাড়ির নং : 17/4এ বয়স : 37 লিঙ্গ : মহিলা	ফটো উপলব্ধ
277	JSC2701563	নাম : পুতি পওল স্বামীর নাম: কিশোর পওল বাড়ির নং : 16/1H/22 বয়স : 45 লিঙ্গ : মহিলা	ফটো উপলব্ধ	278	JSC2412716	নাম : সরজিত পওল পিতার নাম: শচিন পওল বাড়ির নং : 16/1H/22 বয়স : 44 লিঙ্গ : পুরুষ	ফটো উপলব্ধ	279	WB/22/159/177024	নাম : জলি পাল স্বামীর নাম: সুশান্ত পাল বাড়ির নং : 16/1/H/22 বয়স : 53 লিঙ্গ : মহিলা	ফটো উপলব্ধ
280	YUP2237378	নাম : পূর্ণিমা পাল পিতার নাম: রনজিৎ পাল বাড়ির নং : 16/1/H/22 বয়স : 43 লিঙ্গ : মহিলা	ফটো উপলব্ধ	281	YUP2399228	নাম : শিউলি পাল স্বামীর নাম: সুদর্শন পাল বাড়ির নং : 16/1/H/22 বয়স : 34 লিঙ্গ : মহিলা	ফটো উপলব্ধ	282	YUP2425569	নাম : সোমরাজ পাল পিতার নাম: সুশান্ত পাল বাড়ির নং : 16/1/H/22 বয়স : 27 লিঙ্গ : পুরুষ	ফটো উপলব্ধ
283	YUP2721553	নাম : কুণাল পাল পিতার নাম: কিশোর পাল বাড়ির নং : 16/1/এইচ/22 বয়স : 21 লিঙ্গ : পুরুষ	ফটো উপলব্ধ	284	YUP2534733	নাম : বাপন সেনগুপ্ত পিতার নাম: রমণি সেনগুপ্ত বাড়ির নং : 16/1/H/22 বয়স : 54 লিঙ্গ : পুরুষ	ফটো উপলব্ধ	285	WB/22/159/177272	নাম : সরশ্বতী ডাম পিতার নাম: কলিপদ ডাম বাড়ির নং : 16/1H/23 বয়স : 56 লিঙ্গ : মহিলা	ফটো উপলব্ধ
286	WB/22/159/177121	নাম : সঞ্জিবকুমার ডাস পিতার নাম: জয়দেব ডাস বাড়ির নং : 16/1H/24 বয়স : 50 লিঙ্গ : পুরুষ	ফটো উপলব্ধ	287	JSC2412757	নাম : শ্যামলি ডাস স্বামীর নাম: সংজিব কুমার ডাস বাড়ির নং : 16/1H/24 বয়স : 44 লিঙ্গ : মহিলা	ফটো উপলব্ধ	288	JSC1349406	নাম : মিণতি মিত্র স্বামীর নাম: জহর মিত্র বাড়ির নং : 16/1H/24 বয়স : 57 লিঙ্গ : মহিলা	ফটো উপলব্ধ
289	JSC0302554	নাম : অলো তসাহা পিতার নাম: অমরচন্দ তসাহা বাড়ির নং : 16/1H/24 বয়স : 69 লিঙ্গ : মহিলা	ফটো উপলব্ধ	290	YUP2713808	নাম : চায়না সাহা স্বামীর নাম: অরুণ সাহা বাড়ির নং : 16/1H/24 বয়স : 60 লিঙ্গ : মহিলা	ফটো উপলব্ধ	291	WB/22/159/177043	নাম : বড়ন তসাহা পিতার নাম: অমরচন্দ তসাহা বাড়ির নং : 16/1H/24 বয়স : 57 লিঙ্গ : পুরুষ	ফটো উপলব্ধ
292	WB/22/159/177413	নাম : তপন তসাহা পিতার নাম: অমরচন্দ তসাহা বাড়ির নং : 16/1H/24 বয়স : 54 লিঙ্গ : পুরুষ	ফটো উপলব্ধ	293	JSC2791036	নাম : রিংকু তসাহা স্বামীর নাম: তপন তসাহা বাড়ির নং : 16/1H/24 বয়স : 54 লিঙ্গ : মহিলা	ফটো উপলব্ধ	294	WB/22/159/177131	নাম : শ্বপন তসাহা পিতার নাম: অমরচন্দ তসাহা বাড়ির নং : 16/1H/24 বয়স : 53 লিঙ্গ : পুরুষ	ফটো উপলব্ধ
295	JSC1342476	নাম : শঙ্কর তসাহা পিতার নাম: অমরচন্দ তসাহা বাড়ির নং : 16/1H/24 বয়স : 50 লিঙ্গ : পুরুষ	ফটো উপলব্ধ	296	WB/22/159/204348	নাম : অণিতা তসাহা স্বামীর নাম: শঙ্কর তসাহা বাড়ির নং : 16/1H/24 বয়স : 49 লিঙ্গ : মহিলা	ফটো উপলব্ধ	297	YUP2339539	নাম : অনিকেত সাহা পিতার নাম: অরুণ কুমার সাহা বাড়ির নং : 16/1H/24 বয়স : 28 লিঙ্গ : পুরুষ	ফটো উপলব্ধ
298	YUP2425528	নাম : সুপ্রিয়া সাহা পিতার নাম: তপন সাহা বাড়ির নং : 16/1H/24 বয়স : 27 লিঙ্গ : মহিলা	ফটো উপলব্ধ	299	YUP2633741	নাম : মানব চৌধুরী পিতার নাম: মনিন্দ্র চৌধুরী বাড়ির নং : 16/1/এইচ/24 বয়স : 57 লিঙ্গ : পুরুষ	ফটো উপলব্ধ	300	YUP2857290	নাম : অরুণ কুমার সাহা পিতার নাম: অমর চন্দ সাহা বাড়ির নং : 16/1/H/24 বয়স : 64 লিঙ্গ : পুরুষ	ফটো উপলব্ধ

301	YUP1513068	নাম : চন্দ্রিমা সাহা পিতার নাম: অরুণ কুমার সাহা বাড়ির নং : 16/1/H/24 বয়স : 35 লিঙ্গ : মহিলা	ফটো উপলব্ধ	302	YUP2633709	নাম : বিউটি সাহা পিতার নাম: বরুণ সাহা বাড়ির নং : 16/1/এচ/24 বয়স : 23 লিঙ্গ : মহিলা	ফটো উপলব্ধ	303	YUP2707008	নাম : উদয় সাহা পিতার নাম: শঙ্কর সাহা বাড়ির নং : 16/1/এইচ/24 বয়স : 21 লিঙ্গ : পুরুষ	ফটো উপলব্ধ
304	JSC2412765	নাম : মদন মোহন বসাক পিতার নাম: নিল কমল বসাক বাড়ির নং : 16/1H/25 বয়স : 48 লিঙ্গ : পুরুষ	ফটো উপলব্ধ	305	JSC2412781	নাম : লালটু বসাক পিতার নাম: নিলকমল বসাক বাড়ির নং : 16/1H/25 বয়স : 44 লিঙ্গ : পুরুষ	ফটো উপলব্ধ	306	JSC2412799	নাম : মিটু বসাক পিতার নাম: নিলকমল বসাক বাড়ির নং : 16/1H/25 বয়স : 41 লিঙ্গ : মহিলা	ফটো উপলব্ধ
307	YUP2399293	নাম : কৃষ্ণা বসাক স্বামীর নাম: লালটু বসাক বাড়ির নং : 16/1H/25 বয়স : 38 লিঙ্গ : মহিলা	ফটো উপলব্ধ	308	WB/22/159/177315	নাম : পুষ্প পণ্ডল স্বামীর নাম: সভাষ পণ্ডল বাড়ির নং : 16/1H/25 বয়স : 66 লিঙ্গ : মহিলা	ফটো উপলব্ধ	309	JSC1349430	নাম : সব্রত পণ্ডল পিতার নাম: সভাষ পণ্ডল বাড়ির নং : 16/1H/25 বয়স : 48 লিঙ্গ : পুরুষ	ফটো উপলব্ধ
310	YUP2722387	নাম : পার্বতী পাল স্বামীর নাম: সব্রত পাল বাড়ির নং : 16/1/এচ/25 বয়স : 42 লিঙ্গ : মহিলা	ফটো উপলব্ধ	311	YUP2534550	নাম : অবিনাশ দত্ত পিতার নাম: আলোক দত্ত বাড়ির নং : 16/1/H/25/ বয়স : 25 লিঙ্গ : পুরুষ	ফটো উপলব্ধ	312	WB/22/159/177170	নাম : কানাইলাল বণিক পিতার নাম: নারায়ণ বণিক বাড়ির নং : 16/1H/25/1 বয়স : 59 লিঙ্গ : পুরুষ	ফটো উপলব্ধ
313	JSC2412831	নাম : অনমিকা বণিক স্বামীর নাম: কনাথ চন্দ্র বণিক বাড়ির নং : 16/1H/25/1 বয়স : 53 লিঙ্গ : মহিলা	ফটো উপলব্ধ	314	WB/22/159/177346	নাম : মধব তসাহা পিতার নাম: নির্মল তসাহা বাড়ির নং : 16/1H/25/1 বয়স : 52 লিঙ্গ : পুরুষ	ফটো উপলব্ধ	315	WB/22/159/177432	নাম : রঞ্জিত তসাহা পিতার নাম: নির্মল তসাহা বাড়ির নং : 16/1H/25/1 বয়স : 51 লিঙ্গ : পুরুষ	ফটো উপলব্ধ
316	BWC3181625	নাম : কাজলী সাহা স্বামীর নাম: মাধব সাহা বাড়ির নং : 16/1H/25/1 বয়স : 38 লিঙ্গ : মহিলা	ফটো উপলব্ধ	317	YUP2672251	নাম : অশ্বেষা বণিক পিতার নাম: কানাই বণিক বাড়ির নং : 16/1/এইচ/25/1 বয়স : 25 লিঙ্গ : মহিলা	ফটো উপলব্ধ	318	WB/22/159/177293	নাম : দিপক চক্রবর্তী পিতার নাম: অনন্ত চক্রবর্তী বাড়ির নং : 16/1H/25/2 বয়স : 53 লিঙ্গ : পুরুষ	ফটো উপলব্ধ
319	RNL2511863	নাম : সাহানি সিকদার পিতার নাম: চঞ্চল সিকদার বাড়ির নং : 16/1/এইচ/7 বয়স : 27 লিঙ্গ : মহিলা	ফটো উপলব্ধ	320	WB/22/159/177300	নাম : উডমিলা দেবনাথ স্বামীর নাম: অরবিন্দ দেবনাথ বাড়ির নং : 16/1H/25/2 বয়স : 71 লিঙ্গ : মহিলা	ফটো উপলব্ধ	321	JSC2078103	নাম : ভলা দেবনাথ পিতার নাম: অরবিন্দ দেবনাথ বাড়ির নং : 16/1H/25/2 বয়স : 44 লিঙ্গ : পুরুষ	ফটো উপলব্ধ
322	JSC2701712	নাম : অণিতা দেবনাথ স্বামীর নাম: উদয় দেবনাথ বাড়ির নং : 16/1H/25/2 বয়স : 40 লিঙ্গ : মহিলা	ফটো উপলব্ধ	323	YUP2803153	নাম : পূজা দেবনাথ পিতার নাম: ভোলা দেবনাথ বাড়ির নং : 16/1এইচ/25/2 বয়স : 20 লিঙ্গ : মহিলা	ফটো উপলব্ধ	324	WB/22/159/177205	নাম : শঙ্কর ডেয় পিতার নাম: মোনরঞ্জন ডেয় বাড়ির নং : 16/1H/25/2 বয়স : 66 লিঙ্গ : পুরুষ	ফটো উপলব্ধ
325	WB/22/159/177042	নাম : শয়মাল ডেয় পিতার নাম: মোনরঞ্জন ডেয় বাড়ির নং : 16/1H/25/2 বয়স : 55 লিঙ্গ : পুরুষ	ফটো উপলব্ধ	326	WB/22/159/177182	নাম : রঞ্জিত ডেয় পিতার নাম: অজিত কুমার ডেয় বাড়ির নং : 16/1H/25/2 বয়স : 53 লিঙ্গ : পুরুষ	ফটো উপলব্ধ	327	JSC2790079	নাম : সমীর ডেয় পিতার নাম: অজিত ডেয় বাড়ির নং : 16/1H/25/2 বয়স : 47 লিঙ্গ : পুরুষ	ফটো উপলব্ধ
328	YUP1513092	নাম : রত্না দে স্বামীর নাম: সমীর দে বাড়ির নং : 16/1H/25/2 বয়স : 37 লিঙ্গ : মহিলা	ফটো উপলব্ধ	329	YUP2339745	নাম : অসীম দে পিতার নাম: অশোক দে বাড়ির নং : 16/1H/25/2 বয়স : 29 লিঙ্গ : পুরুষ	ফটো উপলব্ধ	330	WB/22/159/177369	নাম : পতিভা তসাহা স্বামীর নাম: যোগেশ তসাহা বাড়ির নং : 16/1H/25/2 বয়স : 91 লিঙ্গ : মহিলা	ফটো উপলব্ধ

331	WB/22/159/177363	YUP2721975	332	YUP2721975	333	WB/22/159/177439
নাম : অমরবালা তসাহা স্বামীর নাম: গোপাল তসাহা বাড়ির নং : 16/1H/25/2 বয়স : 71 লিঙ্গ : মহিলা	ফটো উপলব্ধ	ফটো উপলব্ধ	নাম : তারক তসাহা পিতার নাম: যোগেশ তসাহা বাড়ির নং : 16/1H/25/2 বয়স : 64 লিঙ্গ : পুরুষ	ফটো উপলব্ধ	নাম : শমভু তসাহা পিতার নাম: যোগেশ তসাহা বাড়ির নং : 16/1H/25/2 বয়স : 61 লিঙ্গ : পুরুষ	ফটো উপলব্ধ
334	WB/22/159/177430	JSC1347236	335	JSC1347236	336	WB/22/159/177269
নাম : মিনু তসাহা স্বামীর নাম: বিশ্বনাথ তসাহা বাড়ির নং : 16/1H/25/2 বয়স : 61 লিঙ্গ : মহিলা	ফটো উপলব্ধ	ফটো উপলব্ধ	নাম : শিবু সাহা পিতার নাম: যোগেশ তসাহা বাড়ির নং : 16/1এইচ/25/2 বয়স : 59 লিঙ্গ : পুরুষ	ফটো উপলব্ধ	নাম : পিন্টু তসাহা পিতার নাম: গোপাল তসাহা বাড়ির নং : 16/1H/25/2 বয়স : 54 লিঙ্গ : পুরুষ	ফটো উপলব্ধ
337	WB/22/159/177332	YUP2766889	338	YUP2766889	339	YUP2785640
নাম : আনন্দ তসাহা পিতার নাম: হরিপদ তসাহা বাড়ির নং : 16/1H/25/2 বয়স : 54 লিঙ্গ : পুরুষ	ফটো উপলব্ধ	ফটো উপলব্ধ	নাম : শিখা তসাহা স্বামীর নাম: শিবু তসাহা বাড়ির নং : 16/1H/25/2 বয়স : 54 লিঙ্গ : মহিলা	ফটো উপলব্ধ	নাম : পিয়ালি সাহা পিতার নাম: শিবনাথ সাহা বাড়ির নং : 16/1এইচ/25/2 বয়স : 34 লিঙ্গ : মহিলা	ফটো উপলব্ধ
340	YUP2798908	WB/22/159/177301	341	WB/22/159/177301	342	YUP1513100
নাম : শুভঙ্কর সাহা পিতার নাম: শম্ভু সাহা বাড়ির নং : 16/1এইচ/25/2 বয়স : 23 লিঙ্গ : পুরুষ	ফটো উপলব্ধ	ফটো উপলব্ধ	নাম : ময়া তসাহা পিতার নাম: হরিপদ তসাহা বাড়ির নং : 16/1H/25/2 বয়স : 50 লিঙ্গ : মহিলা	ফটো উপলব্ধ	নাম : পলি সাহা স্বামীর নাম: পিন্টু সাহা বাড়ির নং : 16/1H/25/2 বয়স : 49 লিঙ্গ : মহিলা	ফটো উপলব্ধ
343	JSC2412930	JSC2965168	344	JSC2965168	Q 345	JSC2925980
নাম : মিলি তসাহা স্বামীর নাম: নটু তসাহা বাড়ির নং : 16/1H/25/2 বয়স : 44 লিঙ্গ : মহিলা	ফটো উপলব্ধ	ফটো উপলব্ধ	নাম : সোমা তসাহা স্বামীর নাম: নারায়ণ তসাহা বাড়ির নং : 16/1H/25/2 বয়স : 41 লিঙ্গ : মহিলা	ফটো উপলব্ধ	নাম : সংজিব তসাহা পিতার নাম: শয়মাল তসাহা বাড়ির নং : 16/1H/25/2 বয়স : 39 লিঙ্গ : পুরুষ	ফটো উপলব্ধ
346	YUP2339448	YUP2477198	347	YUP2477198	348	YUP2673150
নাম : পূজা সাহা পিতার নাম: পিন্টু সাহা বাড়ির নং : 16/1H/25/2 বয়স : 31 লিঙ্গ : মহিলা	ফটো উপলব্ধ	ফটো উপলব্ধ	নাম : প্রদীপ চক্রবর্তী পিতার নাম: অনন্ত চক্রবর্তী বাড়ির নং : 16/1H/25/2 বয়স : 57 লিঙ্গ : পুরুষ	ফটো উপলব্ধ	নাম : শেলী চক্রবর্তী স্বামীর নাম: প্রদীপ চক্রবর্তী বাড়ির নং : 16/1এইচ/25/2 বয়স : 57 লিঙ্গ : মহিলা	ফটো উপলব্ধ
349	YUP2477172	WB/22/159/177428	350	WB/22/159/177428	351	WB/22/159/177149
নাম : পৌশালী চক্রবর্তী পিতার নাম: প্রদীপ চক্রবর্তী বাড়ির নং : 16/1H/25/2 বয়স : 25 লিঙ্গ : মহিলা	ফটো উপলব্ধ	ফটো উপলব্ধ	নাম : রানিবালা দে স্বামীর নাম: অজিত কুমার দে বাড়ির নং : 16/1H/25/2 বয়স : 73 লিঙ্গ : মহিলা	ফটো উপলব্ধ	নাম : অশোক দে পিতার নাম: অজিত কুমার দে বাড়ির নং : 16/1H/25/2 বয়স : 56 লিঙ্গ : পুরুষ	ফটো উপলব্ধ
352	JSC1341817	YUP2473361	353	YUP2473361	354	YUP2081784
নাম : নারায়ণ সাহা পিতার নাম: গোপাল সাহা বাড়ির নং : 16/1H/25/2 বয়স : 52 লিঙ্গ : পুরুষ	ফটো উপলব্ধ	ফটো উপলব্ধ	নাম : সুমিতা সাহা স্বামীর নাম: শম্ভু সাহা বাড়ির নং : 16/1এইচ/25/2 বয়স : 50 লিঙ্গ : মহিলা	ফটো উপলব্ধ	নাম : সন্দীপ সাহা পিতার নাম: তারক সাহা বাড়ির নং : 16/1H/25/2 বয়স : 39 লিঙ্গ : পুরুষ	ফটো উপলব্ধ
355	YUP2081719	YUP2081776	356	YUP2081776	357	YUP2636132
নাম : অভিজিত সাহা পিতার নাম: শিবু সাহা বাড়ির নং : 16/1H/25/2 বয়স : 32 লিঙ্গ : পুরুষ	ফটো উপলব্ধ	ফটো উপলব্ধ	নাম : শুভজিত সাহা পিতার নাম: শম্ভু সাহা বাড়ির নং : 16/1H/25/2 বয়স : 30 লিঙ্গ : পুরুষ	ফটো উপলব্ধ	নাম : সুপ্রিয় সাহা মায়ের নাম: সোমা সাহা বাড়ির নং : 16/1এইচ/25/2 বয়স : 23 লিঙ্গ : পুরুষ	ফটো উপলব্ধ
358	WB/22/159/177191	WB/22/159/177226	359	WB/22/159/177226	360	WB/22/159/177181
নাম : দিলীপ কুমার ডাস পিতার নাম: দুর্গা পদ ডাস বাড়ির নং : 16/1H/25/3 বয়স : 66 লিঙ্গ : পুরুষ	ফটো উপলব্ধ	ফটো উপলব্ধ	নাম : ডিপা ডাস স্বামীর নাম: দিলীপ কুমার ডাস বাড়ির নং : 16/1H/25/3 বয়স : 61 লিঙ্গ : মহিলা	ফটো উপলব্ধ	নাম : অশোক ডাস পিতার নাম: দুর্গা পদ ডাস বাড়ির নং : 16/1H/25/3 বয়স : 54 লিঙ্গ : পুরুষ	ফটো উপলব্ধ

বিধানসভা নির্বাচনক্ষেত্রের নং, নাম : 167-মানিকতলা
ভাগ নং, নাম : 1-বি.বি.ঘোষ সরনী.(প্র.নো.16/1/H/18/1 থেকে 16/1/H/38&16 থেকে 16/1/H/8&17/1 থেকে 20/5)

361 নাম : দীপঙ্কর দাস পিতার নাম: দিলীপ কুমার দাস বাড়ির নং : 16/1H/25/3 বয়স : 44 লিঙ্গ : পুরুষ	YUP1513134 ফটো উপলব্ধ	362 নাম : শুভঙ্কর দাস পিতার নাম: দিলীপ কুমার দাস বাড়ির নং : 16/1H/25/3 বয়স : 40 লিঙ্গ : পুরুষ	YUP1513142 ফটো উপলব্ধ	363 নাম : সুদীপ্তা দাস স্বামীর নাম: শুভঙ্কর দাস বাড়ির নং : 16/1H/25/3 বয়স : 33 লিঙ্গ : মহিলা	YUP2339638 ফটো উপলব্ধ
364 নাম : সুসমা তসাহা স্বামীর নাম: মাখনলাল তসাহা বাড়ির নং : 16/1H/25/3 বয়স : 80 লিঙ্গ : মহিলা	WB/22/159/177360 ফটো উপলব্ধ	365 নাম : শম্ভুনাথ তসাহা পিতার নাম: ধনঞ্জয় তসাহা বাড়ির নং : 16/1H/25/3 বয়স : 60 লিঙ্গ : পুরুষ	WB/22/159/177303 ফটো উপলব্ধ	366 নাম : শঙ্কর তসাহা পিতার নাম: মাখনলাল তসাহা বাড়ির নং : 16/1H/25/3 বয়স : 59 লিঙ্গ : পুরুষ	WB/22/159/177125 ফটো উপলব্ধ
367 নাম : শেখর তসাহা পিতার নাম: মাখনলাল তসাহা বাড়ির নং : 16/1H/25/3 বয়স : 57 লিঙ্গ : পুরুষ	WB/22/159/177175 ফটো উপলব্ধ	368 নাম : গৌতম তসাহা পিতার নাম: হরা মোহন তসাহা বাড়ির নং : 16/1H/25/3 বয়স : 57 লিঙ্গ : পুরুষ	WB/22/159/177347 ফটো উপলব্ধ	369 নাম : বিশ্বনাথ তসাহা পিতার নাম: ধনঞ্জয় তসাহা বাড়ির নং : 16/1H/25/3 বয়স : 56 লিঙ্গ : পুরুষ	WB/22/159/177407 ফটো উপলব্ধ
370 নাম : রমা তসাহা স্বামীর নাম: গৌতম তসাহা বাড়ির নং : 16/1H/25/3 বয়স : 52 লিঙ্গ : মহিলা	WB/22/159/177249 ফটো উপলব্ধ	371 নাম : মিটু তসাহা স্বামীর নাম: শম্ভুনাথ তসাহা বাড়ির নং : 16/1H/25/3 বয়স : 50 লিঙ্গ : মহিলা	WB/22/159/177250 ফটো উপলব্ধ	372 নাম : শিখা তসাহা স্বামীর নাম: শেখর তসাহা বাড়ির নং : 16/1H/25/3 বয়স : 50 লিঙ্গ : মহিলা	WB/22/159/177176 ফটো উপলব্ধ
373 নাম : পদ্মা সাহা স্বামীর নাম: শঙ্কর সাহা বাড়ির নং : 16/1H/25/3 বয়স : 50 লিঙ্গ : মহিলা	YUP1361328 ফটো উপলব্ধ	374 নাম : তাপস সাহা পিতার নাম: গৌতম সাহা বাড়ির নং : 16/1H/25/3 বয়স : 35 লিঙ্গ : পুরুষ	YUP1513126 ফটো উপলব্ধ	375 নাম : শর্মিষ্ঠা সাহা পিতার নাম: শেখর সাহা বাড়ির নং : 16/1এইচ/25/3 বয়স : 34 লিঙ্গ : মহিলা	YUP2473130 ফটো উপলব্ধ
376 নাম : সবিতা দাস স্বামীর নাম: অশোক দাস বাড়ির নং : 16/1/H/25/3 বয়স : 49 লিঙ্গ : মহিলা	WB/13/087/396288 ফটো উপলব্ধ	377 নাম : জলি সাহা মায়ের নাম: রমা সাহা বাড়ির নং : 16/1এইচ/25/3 বয়স : 33 লিঙ্গ : মহিলা	YUP2707180 ফটো উপলব্ধ	378 নাম : সুমন সাহা পিতার নাম: শেখর সাহা বাড়ির নং : 16/1এইচ/25/3 বয়স : 27 লিঙ্গ : পুরুষ	YUP2425577 ফটো উপলব্ধ
379 নাম : সৌমদীপ সাহা পিতার নাম: শঙ্কর সাহা বাড়ির নং : 16/1এইচ/25/3 বয়স : 23 লিঙ্গ : পুরুষ	YUP2636058 ফটো উপলব্ধ	380 নাম : তুষ্টি গোস্বামী স্বামীর নাম: বসুদেব গোস্বামী বাড়ির নং : 16/1H/25/4 বয়স : 67 লিঙ্গ : মহিলা	WB/22/159/177396 ফটো উপলব্ধ	381 নাম : কৌশিক গোস্বামী পিতার নাম: বসুদেব গোস্বামী বাড়ির নং : 16/1H/25/4 বয়স : 46 লিঙ্গ : পুরুষ	JSC1350784 ফটো উপলব্ধ
382 নাম : পারমিতা ঘোষ স্বামীর নাম: কৌশিক ঘোষ বাড়ির নং : 16/1/H/25/4 বয়স : 40 লিঙ্গ : মহিলা	SVG1253376 ফটো উপলব্ধ	383 নাম : দিলীপ চাঁড় পিতার নাম: সন্তোষ চাঁড় বাড়ির নং : 16/1H/25/5 বয়স : 56 লিঙ্গ : পুরুষ	WB/22/159/177304 ফটো উপলব্ধ	384 নাম : শ্বপন চাঁড় পিতার নাম: সন্তোষ চাঁড় বাড়ির নং : 16/1H/25/5 বয়স : 52 লিঙ্গ : পুরুষ	JSC1345537 ফটো উপলব্ধ
385 নাম : সুকুমার চাঁড় পিতার নাম: সন্তোষ চাঁড় বাড়ির নং : 16/1H/25/5 বয়স : 44 লিঙ্গ : পুরুষ	JSC2078228 ফটো উপলব্ধ	386 নাম : লালটু চাঁড় পিতার নাম: সন্তোষ চাঁড় বাড়ির নং : 16/1H/25/5 বয়স : 42 লিঙ্গ : পুরুষ	JSC2078236 ফটো উপলব্ধ	387 নাম : রণু রণি পণ্ডল স্বামীর নাম: জিবনকৃষ্ণ পণ্ডল বাড়ির নং : 16/1H/25/5 বয়স : 61 লিঙ্গ : মহিলা	WB/22/159/177281 ফটো উপলব্ধ
388 নাম : গাঁগা পণ্ডল স্বামীর নাম: নারায়ণ পণ্ডল বাড়ির নং : 16/1H/25/5 বয়স : 61 লিঙ্গ : মহিলা	WB/22/159/177285 ফটো উপলব্ধ	389 নাম : সংজিব পণ্ডল পিতার নাম: নারায়ণ পণ্ডল বাড়ির নং : 16/1H/25/5 বয়স : 49 লিঙ্গ : পুরুষ	JSC1347277 ফটো উপলব্ধ	390 নাম : রবীন্দ্র নাথ সাহা পিতার নাম: দিজেন্দ্রা নাথ সাহা বাড়ির নং : 16/1H/25/5 বয়স : 70 লিঙ্গ : পুরুষ	JSC1346840 ফটো উপলব্ধ

391	WB/22/159/177144	ফটো উপলব্ধ	392	WB/22/159/177283	ফটো উপলব্ধ	393	JSC0303412	ফটো উপলব্ধ
নাম : সত্যেন্দ্র নথ তসাহা পিতার নাম: প্রফুল্ল তসাহা বাড়ির নং : 16/1H/25/5 বয়স : 66 লিঙ্গ : পুরুষ			নাম : চয়া তসাহা স্বামীর নাম: সত্যেন্দ্র নথ তসাহা বাড়ির নং : 16/1H/25/5 বয়স : 57 লিঙ্গ : মহিলা			নাম : সাবিত্রী সাহা স্বামীর নাম: রবীন্দ্র নাথ সাহা বাড়ির নং : 16/1H/25/5 বয়স : 55 লিঙ্গ : মহিলা		
394	YUP1951763	ফটো উপলব্ধ	395	YUP2081818	ফটো উপলব্ধ	396	JSC1346832	ফটো উপলব্ধ
নাম : সুমিত ধর পিতার নাম: দিলীপ ধর বাড়ির নং : 16/1/H/25/5 বয়স : 32 লিঙ্গ : পুরুষ			নাম : অঞ্জলিনা পাল পিতার নাম: নারায়ন পাল বাড়ির নং : 16/1/H/25/5 বয়স : 50 লিঙ্গ : মহিলা			নাম : নারক সাহা অন্যান্য: রবীন্দ্র নাথ সাহা বাড়ির নং : 16/1/এইচ/25/5 বয়স : 81 লিঙ্গ : পুরুষ		
397	YUP1513183	ফটো উপলব্ধ	398	YUP2495844	ফটো উপলব্ধ	399	WB/22/159/177147	ফটো উপলব্ধ
নাম : অভিজিৎ সাহা পিতার নাম: সত্যেন্দ্র নাথ সাহা বাড়ির নং : 16/1/H/25/5 বয়স : 37 লিঙ্গ : পুরুষ			নাম : কলাঁচাঁদ পণ্ডল পিতার নাম: অহিন্দ্র পণ্ডল বাড়ির নং : 16/1H/25/6 বয়স : 75 লিঙ্গ : পুরুষ			নাম : কল্পনা পণ্ডল স্বামীর নাম: শ্যামা প্রসাদ পণ্ডল বাড়ির নং : 16/1H/25/6 বয়স : 75 লিঙ্গ : মহিলা		
400	YUP2534436	ফটো উপলব্ধ	401	WB/22/159/177148	ফটো উপলব্ধ	402	YUP2563914	ফটো উপলব্ধ
নাম : মধু সূদন পাল পিতার নাম: অহিন্দ্র পাল বাড়ির নং : 16/1H/25/6 বয়স : 64 লিঙ্গ : পুরুষ			নাম : রেবা পণ্ডল স্বামীর নাম: কলাঁচাঁদ পণ্ডল বাড়ির নং : 16/1H/25/6 বয়স : 63 লিঙ্গ : মহিলা			নাম : শ্যামল পাল পিতার নাম: শ্যামাপ্রসাদ পাল বাড়ির নং : 16/1H/25/6 বয়স : 58 লিঙ্গ : পুরুষ		
403	WB/22/159/177368	ফটো উপলব্ধ	404	WB/22/159/069295	ফটো উপলব্ধ	405	JSC2701704	ফটো উপলব্ধ
নাম : সুবল পণ্ডল পিতার নাম: শ্যামা প্রসাদ পণ্ডল বাড়ির নং : 16/1H/25/6 বয়স : 55 লিঙ্গ : পুরুষ			নাম : সোমা পণ্ডল স্বামীর নাম: শ্যামাল পণ্ডল বাড়ির নং : 16/1H/25/6 বয়স : 51 লিঙ্গ : মহিলা			নাম : কৃষ্ণ পাল পিতার নাম: কালচাঁদ পাল বাড়ির নং : 16/1H/25/6 বয়স : 43 লিঙ্গ : পুরুষ		
406	AIV0957456	ফটো উপলব্ধ	407	UFQ1909829	ফটো উপলব্ধ	408	YUP2497832	ফটো উপলব্ধ
নাম : প্রিয়ান্বিতা পাল স্বামীর নাম: সঙ্কর পাল বাড়ির নং : 16/1এইচ/25/6 বয়স : 36 লিঙ্গ : মহিলা			নাম : বুমা পাল স্বামীর নাম: কৃষ্ণা পাল বাড়ির নং : 16/1এইচ/25/6 বয়স : 28 লিঙ্গ : মহিলা			নাম : গীতাত্মী পাল স্বামীর নাম: মধুসূদন পাল বাড়ির নং : 16/1/H/25/6 বয়স : 49 লিঙ্গ : মহিলা		
409	YUP1386739	ফটো উপলব্ধ	410	YUP2379337	ফটো উপলব্ধ	411	LMW4977518	ফটো উপলব্ধ
নাম : অভিষেক পাল পিতার নাম: মধু সূদন পাল বাড়ির নং : 16/1/এইচ/25/6 বয়স : 37 লিঙ্গ : পুরুষ			নাম : সৌনক পাল পিতার নাম: শ্যামল পাল বাড়ির নং : 16/1/H/25/6 বয়স : 29 লিঙ্গ : পুরুষ			নাম : রুমা পাল বিশ্বাস স্বামীর নাম: অভিষেক পাল বাড়ির নং : 16/1/এইচ/25/6 বয়স : 36 লিঙ্গ : মহিলা		
412	JSC2078251	ফটো উপলব্ধ	413	JSC2078269	ফটো উপলব্ধ	414	WB/22/159/177013	ফটো উপলব্ধ
নাম : অলক দত্ত পিতার নাম: অমরকৃষ্ণ দত্ত বাড়ির নং : 16/1H/25/7 বয়স : 51 লিঙ্গ : পুরুষ			নাম : অগ্নিমা দত্ত স্বামীর নাম: অলক দত্ত বাড়ির নং : 16/1H/25/7 বয়স : 43 লিঙ্গ : মহিলা			নাম : প্রান কৃষ্ণ পাল পিতার নাম: বিনয় কৃষ্ণ পাল বাড়ির নং : 16/1H/25/7 বয়স : 52 লিঙ্গ : পুরুষ		
415	JSC2078277	ফটো উপলব্ধ	416	JSC1341775	ফটো উপলব্ধ	417	WB/22/159/177264	ফটো উপলব্ধ
নাম : সোমা পণ্ডল স্বামীর নাম: প্রন কৃষ্ণ পণ্ডল বাড়ির নং : 16/1H/25/7 বয়স : 44 লিঙ্গ : মহিলা			নাম : নিতাইচন্দ্র তসাহা পিতার নাম: পূর্ণচন্দ্র তসাহা বাড়ির নং : 16/1H/25/7 বয়স : 69 লিঙ্গ : পুরুষ			নাম : বাসুদেব তসাহা পিতার নাম: সুবল চন্দ্র তসাহা বাড়ির নং : 16/1H/25/7 বয়স : 61 লিঙ্গ : পুরুষ		
418	WB/22/159/177261	ফটো উপলব্ধ	419	JSC2078293	ফটো উপলব্ধ	420	YUP1361385	ফটো উপলব্ধ
নাম : শোভা তসাহা স্বামীর নাম: বাসুদেব তসাহা বাড়ির নং : 16/1H/25/7 বয়স : 57 লিঙ্গ : মহিলা			নাম : শ্যাম সূদন তসাহা পিতার নাম: নিতাই চন্দ্র তসাহা বাড়ির নং : 16/1H/25/7 বয়স : 44 লিঙ্গ : পুরুষ			নাম : রঞ্জিত সাহা পিতার নাম: বাসুদেব সাহা বাড়ির নং : 16/1H/25/7 বয়স : 40 লিঙ্গ : পুরুষ		

বিধানসভা নির্বাচনক্ষেত্রের নং, নাম : 167-মানিকতলা
ভাগ নং, নাম : 1-বি.বি.ঘোষ সরনী.(প্র.নো.16/1/H/18/1 থেকে 16/1/H/38&16 থেকে 16/1/H/8&17/1 থেকে 20/5)

421	YUP1361377	422	YUP2468098	423	YUP2379360
নাম : ঝনু সাহা পিতার নাম: বাসুদেব সাহা বাড়ির নং : 16/1H/25/7 বয়স : 36 লিঙ্গ : পুরুষ	ফটো উপলব্ধ	নাম : বর্নিতা পাল পিতার নাম: প্রাণ কৃষ্ণ পাল বাড়ির নং : 16/1/H/25/7 বয়স : 25 লিঙ্গ : মহিলা	ফটো উপলব্ধ	নাম : অসীম দত্ত পিতার নাম: অমর কৃষ্ণ দত্ত বাড়ির নং : 16/1/H/25/7 বয়স : 55 লিঙ্গ : পুরুষ	ফটো উপলব্ধ
424	YUP1675552	425	YUP1675594	426	YUP1951771
নাম : সন্দীপন পাল পিতার নাম: সঞ্জীব পাল বাড়ির নং : 16/1/H/25/7 বয়স : 34 লিঙ্গ : পুরুষ	ফটো উপলব্ধ	নাম : পম্পা সাহা স্বামীর নাম: শ্যাম সুন্দর সাহা বাড়ির নং : 16/1/H/25/7 বয়স : 40 লিঙ্গ : মহিলা	ফটো উপলব্ধ	নাম : শুভ সাহা পিতার নাম: বাসুদেব সাহা বাড়ির নং : 16/1/H/25/7 বয়স : 33 লিঙ্গ : পুরুষ	ফটো উপলব্ধ
427	YUP2725372	428	WB/22/159/177266	429	JSC1701473
নাম : বলাই ডাস পিতার নাম: ব এইচ ডাস বাড়ির নং : 16/1H/26 বয়স : 71 লিঙ্গ : পুরুষ	ফটো উপলব্ধ	নাম : গোলপী ডাস স্বামীর নাম: বলাই ডাস বাড়ির নং : 16/1H/26 বয়স : 66 লিঙ্গ : মহিলা	ফটো উপলব্ধ	নাম : কমলা রাণী দাস স্বামীর নাম: প্রানবল্লভ দাস বাড়ির নং : 16/1H/26 বয়স : 64 লিঙ্গ : মহিলা	ফটো উপলব্ধ
430	WB/22/159/177241	431	WB/22/159/177422	432	JSC2965069
নাম : গিতরানি ডাস স্বামীর নাম: সুবল ডাস বাড়ির নং : 16/1H/26 বয়স : 63 লিঙ্গ : মহিলা	ফটো উপলব্ধ	নাম : বিশ্বনাথ ডাস পিতার নাম: আশানন্দ ডাস বাড়ির নং : 16/1H/26 বয়স : 54 লিঙ্গ : পুরুষ	ফটো উপলব্ধ	নাম : বসুদেব ডাস পিতার নাম: সুবল ডাস বাড়ির নং : 16/1H/26 বয়স : 50 লিঙ্গ : পুরুষ	ফটো উপলব্ধ
433	YUP2721983	434	JSC2413029	435	JSC2413045
নাম : নারায়ণ ডাস পিতার নাম: রাধেশ্যাম ডাস বাড়ির নং : 16/1H/26 বয়স : 50 লিঙ্গ : পুরুষ	ফটো উপলব্ধ	নাম : বিশ্বজীত ডাস পিতার নাম: বলাই ডাস বাড়ির নং : 16/1H/26 বয়স : 48 লিঙ্গ : পুরুষ	ফটো উপলব্ধ	নাম : শঙ্কয় ডাস পিতার নাম: রাধশ্যাম ডাস বাড়ির নং : 16/1H/26 বয়স : 46 লিঙ্গ : পুরুষ	ফটো উপলব্ধ
436	JSC2965051	437	JSC2926137	438	YUP1513191
নাম : ববি ডাস স্বামীর নাম: বসুদেব ডাস বাড়ির নং : 16/1H/26 বয়স : 45 লিঙ্গ : মহিলা	ফটো উপলব্ধ	নাম : রুপা ডাস স্বামীর নাম: উওম ডাস বাড়ির নং : 16/1H/26 বয়স : 41 লিঙ্গ : মহিলা	ফটো উপলব্ধ	নাম : সুদেব দাস পিতার নাম: সুবল চন্দ্র দাস বাড়ির নং : 16/1H/26 বয়স : 40 লিঙ্গ : পুরুষ	ফটো উপলব্ধ
439	YUP2338622	440	LMW4759817	441	YUP1743673
নাম : জয়ীতা বৈদ্য পিতার নাম: সত্য নারায়ন বৈদ্য বাড়ির নং : 16/1/এচ/26 বয়স : 29 লিঙ্গ : মহিলা	ফটো উপলব্ধ	নাম : অনামিকা দাস স্বামীর নাম: নারায়ন দাস বাড়ির নং : 16/1/H/26 বয়স : 44 লিঙ্গ : মহিলা	ফটো উপলব্ধ	নাম : মৌ দাস পিতার নাম: প্রাণ বল্লভ দাস বাড়ির নং : 16/1/H/26 বয়স : 34 লিঙ্গ : মহিলা	ফটো উপলব্ধ
442	YUP2534667	443	WB/22/159/177034	444	WB/22/159/177217
নাম : পাপড়ি দাস স্বামীর নাম: বিশ্বজিৎ দাস বাড়ির নং : 16/1/H/26 বয়স : 32 লিঙ্গ : মহিলা	ফটো উপলব্ধ	নাম : কঞ্চ চন্দ্র গোস্ব পিতার নাম: অতুল চন্দ্র গোস্ব বাড়ির নং : 16/1H/27 বয়স : 68 লিঙ্গ : পুরুষ	ফটো উপলব্ধ	নাম : ঋতা গোস্ব স্বামীর নাম: কঞ্চ চন্দ্র গোস্ব বাড়ির নং : 16/1H/27 বয়স : 58 লিঙ্গ : মহিলা	ফটো উপলব্ধ
445	WB/22/159/177290	446	JSC2790186	447	YUP1675602
নাম : গোবিন্দ ঘোষ পিতার নাম: অতুল চন্দ্র ঘোষ বাড়ির নং : 16/1H/27 বয়স : 57 লিঙ্গ : পুরুষ	ফটো উপলব্ধ	নাম : পলাশী ঘোষ স্বামীর নাম: গোবিন্দ ঘোষ বাড়ির নং : 16/1H/27 বয়স : 48 লিঙ্গ : মহিলা	ফটো উপলব্ধ	নাম : মিত্ঠা ঘোষ স্বামীর নাম: নারায়ণ ঘোষ বাড়ির নং : 16/1H/27 বয়স : 42 লিঙ্গ : মহিলা	ফটো উপলব্ধ
448	YUP2454387	449	YUP2605533	450	WB/22/159/177298
নাম : ঋজু ঘোষ পিতার নাম: গোবিন্দ ঘোষ বাড়ির নং : 16/1/এইচ-২৭ বয়স : 25 লিঙ্গ : পুরুষ	ফটো উপলব্ধ	নাম : সঞ্জু ঘোষ পিতার নাম: গোবিন্দ ঘোষ বাড়ির নং : 16/1/এইচ-27 বয়স : 24 লিঙ্গ : পুরুষ	ফটো উপলব্ধ	নাম : নারায়ন ঘোষ পিতার নাম: অতুল চন্দ্র ঘোষ বাড়ির নং : 16/1/H/27 বয়স : 55 লিঙ্গ : পুরুষ	ফটো উপলব্ধ

451	WB/22/159/177394	ফটো উপলব্ধ	452	YUP2339596	ফটো উপলব্ধ	453	YUP1361336	ফটো উপলব্ধ
নাম : মন্টু তসাহা পিতার নাম: প্চানন্দ তসাহা বাড়ির নং : 16/1H/28 বয়স : 53 লিঙ্গ : পুরুষ			নাম : সন্টু সাহা পিতার নাম: পঞ্চানন্দ সাহা বাড়ির নং : 16/1H/28 বয়স : 51 লিঙ্গ : পুরুষ			নাম : গোপাল সাহা পিতার নাম: পঞ্চানন্দ সাহা বাড়ির নং : 16/1H/28 বয়স : 48 লিঙ্গ : পুরুষ		
454	JSC2078418	ফটো উপলব্ধ	455	JSC2078434	ফটো উপলব্ধ	456	JSC2965234	ফটো উপলব্ধ
নাম : বপি তসাহা পিতার নাম: বাটু তসাহা বাড়ির নং : 16/1H/28 বয়স : 44 লিঙ্গ : পুরুষ			নাম : লক্ষ্মি তসাহা স্বামীর নাম: মন্টু তসাহা বাড়ির নং : 16/1H/28 বয়স : 44 লিঙ্গ : মহিলা			নাম : সোমা তসাহা স্বামীর নাম: শন্তু তসাহা বাড়ির নং : 16/1H/28 বয়স : 43 লিঙ্গ : মহিলা		
457	JSC2413094	ফটো উপলব্ধ	458	YUP1361252	ফটো উপলব্ধ	Q 459	YUP2339471	ফটো উপলব্ধ
নাম : গোবিন্দ তসাহা পিতার নাম: বাটু তসাহা বাড়ির নং : 16/1H/28 বয়স : 42 লিঙ্গ : পুরুষ			নাম : কানু সাহা পিতার নাম: বন্টু সাহা বাড়ির নং : 16/1H/28 বয়স : 41 লিঙ্গ : পুরুষ			নাম : পাপিয়া সাহা স্বামীর নাম: গোবিন্দ সাহা বাড়ির নং : 16/1H/28 বয়স : 37 লিঙ্গ : মহিলা		
460	YUP2465722	ফটো উপলব্ধ	461	YUP1674803	ফটো উপলব্ধ	462	YUP1512953	ফটো উপলব্ধ
নাম : পিয়ালী সাহা পিতার নাম: মন্টু সাহা বাড়ির নং : 16/1/H/28 বয়স : 27 লিঙ্গ : মহিলা			নাম : বাপি বিশ্বাস পিতার নাম: বাসুদেব বিশ্বাস বাড়ির নং : 16/1/H/29 বয়স : 52 লিঙ্গ : পুরুষ			নাম : অমিত বিশ্বাস পিতার নাম: বাসুদেব বিশ্বাস বাড়ির নং : 16/1/H/29 বয়স : 50 লিঙ্গ : পুরুষ		
463	JSC1672997	ফটো উপলব্ধ	464	CXF0691543	ফটো উপলব্ধ	465	YUP1512995	ফটো উপলব্ধ
নাম : অপর্ণা বিশ্বাস স্বামীর নাম: বাপি বিশ্বাস বাড়ির নং : 16/1/H/29 বয়স : 49 লিঙ্গ : মহিলা			নাম : অপূর্ব সাহা পিতার নাম: কৃষ্ণ চন্দ্র সাহা বাড়ির নং : 16/1/H/29 বয়স : 79 লিঙ্গ : পুরুষ			নাম : অরুণ কুমার সাহা পিতার নাম: অপূর্ব কুমার সাহা বাড়ির নং : 16/1/H/29 বয়স : 51 লিঙ্গ : পুরুষ		
466	CXF0691584	ফটো উপলব্ধ	467	YUP2339554	ফটো উপলব্ধ	468	WB/22/159/177143	ফটো উপলব্ধ
নাম : স্বরূপ কুমার সাহা পিতার নাম: অপূর্ব সাহা বাড়ির নং : 16/1/H/29 বয়স : 49 লিঙ্গ : পুরুষ			নাম : সুজাতা সাহা স্বামীর নাম: স্বরূপ কুমার সাহা বাড়ির নং : 16/1/H/29 বয়স : 45 লিঙ্গ : মহিলা			নাম : গিতা পণ্ডল পিতার নাম: প্রলহাদ পণ্ডল বাড়ির নং : 16/1H/29/1 বয়স : 57 লিঙ্গ : মহিলা		
469	WB/22/159/174320	ফটো উপলব্ধ	470	YUP2534931	ফটো উপলব্ধ	471	WB/22/159/177339	ফটো উপলব্ধ
নাম : সঞ্জিত ডাস পিতার নাম: বিমল ডাস বাড়ির নং : 16/1/H/29/1 বয়স : 51 লিঙ্গ : পুরুষ			নাম : প্রিয়াংকা দাস স্বামীর নাম: সত্যজিত দাস বাড়ির নং : 16/1/এচ/29/1 বয়স : 41 লিঙ্গ : মহিলা			নাম : মেনিকা বনীক স্বামীর নাম: রঞ্জিত বনীক বাড়ির নং : 16/1H/30 বয়স : 74 লিঙ্গ : মহিলা		
472	JSC1347244	ফটো উপলব্ধ	473	JSC1346774	ফটো উপলব্ধ	474	YUP2830636	ফটো উপলব্ধ
নাম : তপস পোন্দার পিতার নাম: প্. পোন্দার বাড়ির নং : 16/1H/30 বয়স : 52 লিঙ্গ : পুরুষ			নাম : বিশ্বজীত পোন্দার পিতার নাম: প্. পোন্দার বাড়ির নং : 16/1H/30 বয়স : 48 লিঙ্গ : পুরুষ			নাম : তারক কর্মকার পিতার নাম: রবিন্দ্রনাথ কর্মকার বাড়ির নং : 16/1H/30/1 বয়স : 50 লিঙ্গ : পুরুষ		
Q 475	JSC2965200	ফটো উপলব্ধ	476	YUP2854024	ফটো উপলব্ধ	477	WB/22/159/177254	ফটো উপলব্ধ
নাম : অলো রণি কর্মকার স্বামীর নাম: তারক কর্মকার বাড়ির নং : 16/1H/30/1 বয়স : 45 লিঙ্গ : মহিলা			নাম : অমিত নন্দী পিতার নাম: উপেন্দ্রনাথ নন্দী বাড়ির নং : 16/1/এইচ/30/1 বয়স : 56 লিঙ্গ : পুরুষ			নাম : শর্মিলা নন্দী স্বামীর নাম: নিমিহি নন্দী বাড়ির নং : 16/1H/30/1 বয়স : 50 লিঙ্গ : মহিলা		
478	WB/22/159/177238	ফটো উপলব্ধ	479	WB/22/159/177252	ফটো উপলব্ধ	480	JSC2413151	ফটো উপলব্ধ
নাম : গৌর গোপাল তসাহা পিতার নাম: গণী নথ তসাহা বাড়ির নং : 16/1H/30/1 বয়স : 69 লিঙ্গ : পুরুষ			নাম : কবিতা তসাহা স্বামীর নাম: গৌর গোপাল তসাহা বাড়ির নং : 16/1H/30/1 বয়স : 61 লিঙ্গ : মহিলা			নাম : গৌতম তসাহা পিতার নাম: গৌর গোপাল তসাহা বাড়ির নং : 16/1H/30/1 বয়স : 44 লিঙ্গ : পুরুষ		

481 নাম : বুস্পা সাহা স্বামীর নাম: পৌতম সাহা বাড়ির নং : 16/1H/30/1 বয়স : 34 লিঙ্গ : মহিলা	YUP2339455 ফটো উপলব্ধ	482 নাম : অয়ন্তিকা নন্দী পিতার নাম: অমিত নন্দী বাড়ির নং : 16/1/এইচ/30/1 বয়স : 23 লিঙ্গ : মহিলা	YUP2605905 ফটো উপলব্ধ	483 নাম : গোবিন্দ গুহ রায় পিতার নাম: বিনয় গুহ রঙ্গ বাড়ির নং : 16/1এইচ/31 বয়স : 55 লিঙ্গ : পুরুষ	JSC0304451 ফটো উপলব্ধ
484 নাম : মণিকা গুহ রায় স্বামীর নাম: গোবিন্দ গুহরায় বাড়ির নং : 16/1এইচ/31 বয়স : 42 লিঙ্গ : মহিলা	JSC2078525 ফটো উপলব্ধ	485 নাম : রকেশ চন্দ্র তসাহা পিতার নাম: গোপাল তসাহা বাড়ির নং : 16/1H/31 বয়স : 76 লিঙ্গ : পুরুষ	WB/22/159/177114 ফটো উপলব্ধ	486 নাম : ময়া রণি তসাহা স্বামীর নাম: রকেশ তসাহা বাড়ির নং : 16/1H/31 বয়স : 71 লিঙ্গ : মহিলা	WB/22/159/177113 ফটো উপলব্ধ
487 নাম : প্রবির তসাহা পিতার নাম: রকেশ তসাহা বাড়ির নং : 16/1H/31 বয়স : 56 লিঙ্গ : পুরুষ	WB/22/159/177421 ফটো উপলব্ধ	488 নাম : সুবীর তসাহা পিতার নাম: রকেশ তসাহা বাড়ির নং : 16/1H/31 বয়স : 51 লিঙ্গ : পুরুষ	WB/22/159/177445 ফটো উপলব্ধ	489 নাম : শিপ্রা তসাহা অন্যান্য: সর্গকমল তসাহা বাড়ির নং : 16/1H/31 বয়স : 51 লিঙ্গ : মহিলা	WB/22/159/177441 ফটো উপলব্ধ
490 নাম : শুজিত তসাহা পিতার নাম: রকেশ চ . তসাহা বাড়ির নং : 16/1H/31 বয়স : 48 লিঙ্গ : পুরুষ	JSC2413177 ফটো উপলব্ধ	491 নাম : দুলাল চন্দ্র সাহা পিতার নাম: সুরেশ চন্দ্র সাহা বাড়ির নং : 16/1/H/31 বয়স : 64 লিঙ্গ : পুরুষ	WB/22/159/177440 ফটো উপলব্ধ	492 নাম : মুনাল কান্তি সাহা পিতার নাম: সুরেশ চন্দ্র সাহা বাড়ির নং : 16/1/H/31 বয়স : 57 লিঙ্গ : পুরুষ	JSC0304543 ফটো উপলব্ধ
493 নাম : পম্পা সাহা স্বামীর নাম: প্রবীর সাহা বাড়ির নং : 16/1/H/31 বয়স : 46 লিঙ্গ : মহিলা	YUP1827542 ফটো উপলব্ধ	494 নাম : সোমা সাহা স্বামীর নাম: সুজিত সাহা বাড়ির নং : 16/1/H/31 বয়স : 46 লিঙ্গ : মহিলা	YUP1827534 ফটো উপলব্ধ	495 নাম : অর্পনা সাহা স্বামীর নাম: মুনাল কান্তি সাহা বাড়ির নং : 16/1/H/31 বয়স : 42 লিঙ্গ : মহিলা	JSC2926152 ফটো উপলব্ধ
496 নাম : সঙ্গীতা সাহা স্বামীর নাম: সুবীর সাহা বাড়ির নং : 16/1/H/31 বয়স : 41 লিঙ্গ : মহিলা	YUP1675586 ফটো উপলব্ধ	497 নাম : সৌরভ সাহা পিতার নাম: দুলাল সাহা বাড়ির নং : 16/1/H/31 বয়স : 30 লিঙ্গ : পুরুষ	YUP2147775 ফটো উপলব্ধ	498 নাম : সুপ্রতীক সাহা পিতার নাম: প্রবীর সাহা বাড়ির নং : 16/1/H/31 বয়স : 25 লিঙ্গ : পুরুষ	YUP2534618 ফটো উপলব্ধ
499 নাম : অর্ঘ সাহা পিতার নাম: মুগাল কান্তি সাহা বাড়ির নং : 16/1/এইচ/31 বয়স : 21 লিঙ্গ : পুরুষ	YUP2707149 ফটো উপলব্ধ	500 নাম : স্বপন সেন পিতার নাম: গোপাল সেন বাড়ির নং : 16/1H/32 বয়স : 66 লিঙ্গ : পুরুষ	WB/22/159/177062 ফটো উপলব্ধ	501 নাম : সুভাষ দত্ত পিতার নাম: প্রাণবল্লভ দত্ত বাড়ির নং : 16/1H/32 বয়স : 66 লিঙ্গ : পুরুষ	YUP2493468 ফটো উপলব্ধ
502 নাম : রেখা দত্ত স্বামীর নাম: সুভাষ দত্ত বাড়ির নং : 16/1H/32 বয়স : 56 লিঙ্গ : মহিলা	YUP2494383 ফটো উপলব্ধ	503 নাম : তপন গুহ পিতার নাম: সুরেন্দ্রমোহন গুহ বাড়ির নং : 16/1H/32 বয়স : 65 লিঙ্গ : পুরুষ	YUP2557155 ফটো উপলব্ধ	504 নাম : স্বপ্না গুহ স্বামীর নাম: তপন গুহ বাড়ির নং : 16/1H/32 বয়স : 59 লিঙ্গ : মহিলা	YUP2557197 ফটো উপলব্ধ
505 নাম : তপস গুহ পিতার নাম: তপন গুহ বাড়ির নং : 16/1H/32 বয়স : 38 লিঙ্গ : পুরুষ	JSC2925964 ফটো উপলব্ধ	506 নাম : চমপা রণি সেন স্বামীর নাম: ডিগেন্দ্র সেন বাড়ির নং : 16/1H/32 বয়স : 91 লিঙ্গ : মহিলা	YUP2681153 ফটো উপলব্ধ	507 নাম : অমর সেন পিতার নাম: নিবারণ চ . সেন বাড়ির নং : 16/1H/32 বয়স : 63 লিঙ্গ : পুরুষ	WB/22/159/177334 ফটো উপলব্ধ
508 নাম : দিপংকর সেন পিতার নাম: ডিগেন্দ্র সেন বাড়ির নং : 16/1H/32 বয়স : 61 লিঙ্গ : পুরুষ	WB/22/159/177399 ফটো উপলব্ধ	509 নাম : মীরা সেন স্বামীর নাম: অমর সেন বাড়ির নং : 16/1H/32 বয়স : 59 লিঙ্গ : মহিলা	WB/22/159/177335 ফটো উপলব্ধ	510 নাম : সমর সেন পিতার নাম: গিবারণচন্দ্র সেন বাড়ির নং : 16/1H/32 বয়স : 58 লিঙ্গ : পুরুষ	JSC2790285 ফটো উপলব্ধ

বিধানসভা নির্বাচনক্ষেত্রের নং, নাম : 167-মানিকতলা
ভাগ নং, নাম : 1-বি.বি.ষোষ সরনী.(প্রে.নো.16/1/H/18/1 থেকে 16/1/H/38&16 থেকে 16/1/H/8&17/1 থেকে 20/5)

511 নাম : দীনকর সেন পিতার নাম: ডিগেন্দ্র সেন বাড়ির নং : 16/1/এইচ/32 বয়স : 57 লিঙ্গ : পুরুষ	JSC0304741 ফটো উপলব্ধ	512 নাম : শিপ্রা সেন স্বামীর নাম: দীনকর সেন বাড়ির নং : 16/1/এইচ/32 বয়স : 53 লিঙ্গ : মহিলা	JSC0304766 ফটো উপলব্ধ	513 নাম : ছবি সেন স্বামীর নাম: শ্বপন সেন বাড়ির নং : 16/1H/32 বয়স : 53 লিঙ্গ : মহিলা	JSC0304824 ফটো উপলব্ধ
514 নাম : পূর্ণিমা সেন স্বামীর নাম: তুষার সেন বাড়ির নং : 16/1/এইচ/32 বয়স : 53 লিঙ্গ : মহিলা	YUP2713915 ফটো উপলব্ধ	515 নাম : উৎপলা সাহা স্বামীর নাম: প্রাণতোষ সাহা বাড়ির নং : 16/1H/32 বয়স : 55 লিঙ্গ : মহিলা	YUP2771715 ফটো উপলব্ধ	516 নাম : বিপলব সেন পিতার নাম: লু. ডিগেন্দ্র চন্দ্র সেন বাড়ির নং : 16/1H/32 বয়স : 51 লিঙ্গ : পুরুষ	JSC0304782 ফটো উপলব্ধ
517 নাম : মেঘা সেন অন্যান্য: শুভকর সেন বাড়ির নং : 16/1/এইচ/32 বয়স : 29 লিঙ্গ : মহিলা	YUP2473148 ফটো উপলব্ধ	518 নাম : মামন গুহ স্বামীর নাম: তাপস গুহ বাড়ির নং : 16/1/H/32 বয়স : 39 লিঙ্গ : মহিলা	JSC2685063 ফটো উপলব্ধ	519 নাম : প্রাণতোষ সাহা পিতার নাম: গোপাল চন্দ্র তসাহা বাড়ির নং : 16/1/এইচ/32 বয়স : 57 লিঙ্গ : পুরুষ	YUP2860468 ফটো উপলব্ধ
520 নাম : রোহিত সাহা পিতার নাম: প্রাণতোষ সাহা বাড়ির নং : 16/1/এইচ/32 বয়স : 20 লিঙ্গ : পুরুষ	YUP2800670 ফটো উপলব্ধ	521 নাম : পূর্ণিমা সেন স্বামীর নাম: দিপকর সেন বাড়ির নং : 16/1/এইচ/32 বয়স : 47 লিঙ্গ : মহিলা	GGC3845849 ফটো উপলব্ধ	522 নাম : তন্ময় সেন পিতার নাম: অমর সেন বাড়ির নং : 16/1/H/32 বয়স : 40 লিঙ্গ : পুরুষ	YUP1513365 ফটো উপলব্ধ
523 নাম : শভকর সেন পিতার নাম: স্বপন সেন বাড়ির নং : 16/1/H/32 বয়স : 33 লিঙ্গ : পুরুষ	YUP1951862 ফটো উপলব্ধ	524 নাম : শুভকর সেন পিতার নাম: দীনাকর সেন বাড়ির নং : 16/1/H/32 বয়স : 32 লিঙ্গ : পুরুষ	YUP1951854 ফটো উপলব্ধ	525 নাম : কোয়েল সেন পিতার নাম: অমর সেন বাড়ির নং : 16/1/H/32 বয়স : 30 লিঙ্গ : মহিলা	YUP2418739 ফটো উপলব্ধ
526 নাম : মনতোষ নাগ পিতার নাম: মনোরঞ্জন নাগ বাড়ির নং : 16/1H/34 বয়স : 72 লিঙ্গ : পুরুষ	YUP2490472 ফটো উপলব্ধ	527 নাম : মেনিকা গাং স্বামীর নাম: মনোতোষ নাগ বাড়ির নং : 16/1H/34 বয়স : 70 লিঙ্গ : মহিলা	YUP2492775 ফটো উপলব্ধ	528 নাম : সোমা গাং স্বামীর নাম: মোলে গাং বাড়ির নং : 16/1H/34 বয়স : 63 লিঙ্গ : মহিলা	WB/22/159/177136 ফটো উপলব্ধ
529 নাম : সুব্রত নাগ পিতার নাম: মনোরঞ্জন গাং বাড়ির নং : 16/1/এইচ/34 বয়স : 59 লিঙ্গ : পুরুষ	YUP2774271 ফটো উপলব্ধ	530 নাম : দেবব্রত নাগ পিতার নাম: মনোজ কুমার নাগ বাড়ির নং : 16/1H/34 বয়স : 43 লিঙ্গ : পুরুষ	JSC2413201 ফটো উপলব্ধ	531 নাম : মৃশায় নাগ পিতার নাম: মলয় নাগ বাড়ির নং : 16/1H/34 বয়স : 36 লিঙ্গ : পুরুষ	YUP1513381 ফটো উপলব্ধ
532 নাম : সুমিত্রা নাগ রায় স্বামীর নাম: দেবব্রত নাগ বাড়ির নং : 16/1/H/34 বয়স : 33 লিঙ্গ : মহিলা	NNR1210129 ফটো উপলব্ধ	533 নাম : সীমা নাগ স্বামীর নাম: সুব্রত নাগ বাড়ির নং : 16/1/H/34 বয়স : 49 লিঙ্গ : মহিলা	YUP1779479 ফটো উপলব্ধ	534 নাম : স্বতুপর্ণা নাগ স্বামীর নাম: মৃশায় নাগ বাড়ির নং : 16/1/এইচ/34 বয়স : 30 লিঙ্গ : মহিলা	YUP2729267 ফটো উপলব্ধ
535 নাম : মনিদীপা নাগ মায়ের নাম: সোমা নাগ বাড়ির নং : 16/1H/34 বয়স : 28 লিঙ্গ : মহিলা	YUP2379386 ফটো উপলব্ধ	536 নাম : কৌশিক নাগ পিতার নাম: বিকাশ নাগ বাড়ির নং : 16/1H/34 বয়স : 26 লিঙ্গ : পুরুষ	YUP2425494 ফটো উপলব্ধ	537 নাম : কণক প্রভা বণিক স্বামীর নাম: হরিনারায়ন বণিক বাড়ির নং : 16/1H/35 বয়স : 79 লিঙ্গ : মহিলা	WB/22/159/177322 ফটো উপলব্ধ
538 নাম : অভিজীত বণিক পিতার নাম: হরিনারায়ন বণিক বাড়ির নং : 16/1H/35 বয়স : 56 লিঙ্গ : পুরুষ	JSC0304972 ফটো উপলব্ধ	539 নাম : নপূর বণিক স্বামীর নাম: অভিজীত বণিক বাড়ির নং : 16/1H/35 বয়স : 55 লিঙ্গ : মহিলা	JSC0305003 ফটো উপলব্ধ	540 নাম : বিশুজিৎ বণিক পিতার নাম: হরিনারায়ন বণিক বাড়ির নং : 16/1H/35 বয়স : 54 লিঙ্গ : পুরুষ	YUP2713881 ফটো উপলব্ধ

541	JSC2413227	542	JSC2413219	543	YUP2339422
নাম : স্বগতা বণিক স্বামীর নাম: মলয় বণিক বাড়ির নং : 16/1H/35 বয়স : 54 লিঙ্গ : মহিলা	ফটো উপলব্ধ	নাম : মোসুমী বণিক স্বামীর নাম: বিশ্বজিৎ বণিক বাড়ির নং : 16/1H/35 বয়স : 51 লিঙ্গ : মহিলা	ফটো উপলব্ধ	নাম : মিলন বণিক পিতার নাম: মলয় বণিক বাড়ির নং : 16/1H/35 বয়স : 28 লিঙ্গ : পুরুষ	ফটো উপলব্ধ
544	WB/22/159/180352	545	JSC2078566	546	WB/22/159/177006
নাম : সমীর কুমার পঁজা পিতার নাম: ফখীর চন্দ্র পঁজা বাড়ির নং : 16/1H/35 বয়স : 56 লিঙ্গ : পুরুষ	ফটো উপলব্ধ	নাম : কাকলি পঁজা স্বামীর নাম: সমীর কুমার পঁজা বাড়ির নং : 16/1H/35 বয়স : 44 লিঙ্গ : মহিলা	ফটো উপলব্ধ	নাম : পদ্ম রণি তসাহা স্বামীর নাম: গকুল তসাহা বাড়ির নং : 16/1H/35 বয়স : 67 লিঙ্গ : মহিলা	ফটো উপলব্ধ
547	JSC2927945	548	JSC2078574	549	WB/22/159/177316
নাম : হরিশংকর সাহা পিতার নাম: কালীপদ সাহা বাড়ির নং : 16/1H/35 বয়স : 48 লিঙ্গ : পুরুষ	ফটো উপলব্ধ	নাম : সুমন সাহা পিতার নাম: গোকুল চন্দ্র সাহা বাড়ির নং : 16/1H/35 বয়স : 43 লিঙ্গ : পুরুষ	ফটো উপলব্ধ	নাম : মলয় বণিক পিতার নাম: হরি নারায়ন বণিক বাড়ির নং : 16/1H/35 বয়স : 60 লিঙ্গ : পুরুষ	ফটো উপলব্ধ
550	YUP1951839	551	YUP2595346	552	YUP2707073
নাম : অরুণ বণিক পিতার নাম: অভিজিৎ বণিক বাড়ির নং : 16/1H/35 বয়স : 32 লিঙ্গ : পুরুষ	ফটো উপলব্ধ	নাম : অভিরূপ বণিক পিতার নাম: অভিজীত বণিক বাড়ির নং : 16/1H/35 বয়স : 23 লিঙ্গ : পুরুষ	ফটো উপলব্ধ	নাম : বিশ্বরূপ বণিক পিতার নাম: বিশ্বজিৎ বণিক বাড়ির নং : 16/1/এইচ/35 বয়স : 21 লিঙ্গ : পুরুষ	ফটো উপলব্ধ
553	YUP2534865	554	YUP2534774	555	YUP2534873
নাম : কৃষ্ণেন্দু দেবনাথ পিতার নাম: পবিত্র কুমার দেবনাথ বাড়ির নং : 16/1/H/35 বয়স : 63 লিঙ্গ : পুরুষ	ফটো উপলব্ধ	নাম : জলি দেবনাথ স্বামীর নাম: কৃষ্ণেন্দু দেবনাথ বাড়ির নং : 16/1/H/35 বয়স : 54 লিঙ্গ : মহিলা	ফটো উপলব্ধ	নাম : কুশল দেবনাথ পিতার নাম: কৃষ্ণেন্দু দেবনাথ বাড়ির নং : 16/1/H/35 বয়স : 27 লিঙ্গ : পুরুষ	ফটো উপলব্ধ
556	WB/22/159/177052	557	YUP2237154	558	WB/22/159/177115
নাম : উপাসনা নাথ স্বামীর নাম: সুনীল নাথ বাড়ির নং : 16/1/H/35 বয়স : 71 লিঙ্গ : মহিলা	ফটো উপলব্ধ	নাম : চন্দনা সাহা(নায়ক) স্বামীর নাম: হরিশঙ্কর সাহা বাড়ির নং : 16/1/H/35 বয়স : 33 লিঙ্গ : মহিলা	ফটো উপলব্ধ	নাম : শ্রী হরী ডাস পিতার নাম: রাধেশ্যাম ডাস বাড়ির নং : 16/1H/36 বয়স : 59 লিঙ্গ : পুরুষ	ফটো উপলব্ধ
559	WB/22/159/177138	560	YUP1361302	561	WB/22/159/177133
নাম : সংদিয়া পওল স্বামীর নাম: সুনীল পওল বাড়ির নং : 16/1H/36 বয়স : 71 লিঙ্গ : মহিলা	ফটো উপলব্ধ	নাম : তনু পাল স্বামীর নাম: সুদীপ পাল বাড়ির নং : 16/1H/36 বয়স : 40 লিঙ্গ : মহিলা	ফটো উপলব্ধ	নাম : ঝড়না তসাহা স্বামীর নাম: শঙ্কর তসাহা বাড়ির নং : 16/1H/36 বয়স : 66 লিঙ্গ : মহিলা	ফটো উপলব্ধ
562	WB/22/159/177134	563	JSC2413235	564	YUP1513399
নাম : শপা তসাহা স্বামীর নাম: অশোক তসাহা বাড়ির নং : 16/1H/36 বয়স : 59 লিঙ্গ : মহিলা	ফটো উপলব্ধ	নাম : অভিজিত তসাহা পিতার নাম: শঙ্কর তসাহা বাড়ির নং : 16/1H/36 বয়স : 44 লিঙ্গ : পুরুষ	ফটো উপলব্ধ	নাম : মৌমিতা সাহা স্বামীর নাম: বিশ্বজিৎ সাহা বাড়ির নং : 16/1H/36 বয়স : 41 লিঙ্গ : মহিলা	ফটো উপলব্ধ
565	JSC2926103	566	YUP2468130	567	WB/22/159/087195
নাম : বিশ্বজীত তসাহা পিতার নাম: অশোক তসাহা বাড়ির নং : 16/1H/36 বয়স : 39 লিঙ্গ : পুরুষ	ফটো উপলব্ধ	নাম : সুপ্রভাত দাস পিতার নাম: শ্রীহরি দাস বাড়ির নং : 16/1H/36 বয়স : 27 লিঙ্গ : পুরুষ	ফটো উপলব্ধ	নাম : বীনা দাস স্বামীর নাম: হরি দাস বাড়ির নং : 16/1H/36 বয়স : 53 লিঙ্গ : মহিলা	ফটো উপলব্ধ
568	YUP1743681	569	BZW2489029	570	BZW2145159
নাম : দেবতোষ ঘোষ পিতার নাম: শিশির কুমার ঘোষ বাড়ির নং : 16/1/H/36 বয়স : 75 লিঙ্গ : পুরুষ	ফটো উপলব্ধ	নাম : কার্তিক মন্ডল পিতার নাম: মতিলাল মন্ডল বাড়ির নং : 16/3 বয়স : 52 লিঙ্গ : পুরুষ	ফটো উপলব্ধ	নাম : শেফালী মন্ডল স্বামীর নাম: কার্তিক মন্ডল বাড়ির নং : 16/3 বয়স : 45 লিঙ্গ : মহিলা	ফটো উপলব্ধ

571 নাম : সাহেলী সাহা স্বামীর নাম: অভিজিৎ সাহা বাড়ির নং : 16/1/H/36 বয়স : 34 লিঙ্গ : মহিলা	YUP2237238 ফটো উপলব্ধ	572 নাম : সানু সাহা পিতার নাম: অশোক সাহা বাড়ির নং : 16/1/H/36 বয়স : 29 লিঙ্গ : পুরুষ	YUP2237246 ফটো উপলব্ধ	573 নাম : কল্পনা দত্ত স্বামীর নাম: ভোলানাথ দত্ত বাড়ির নং : 16/1/H/37 বয়স : 71 লিঙ্গ : মহিলা	WB/22/159/177224 ফটো উপলব্ধ
574 নাম : মানিক দত্ত পিতার নাম: ভোলানাথ দত্ত বাড়ির নং : 16/1/H/37 বয়স : 57 লিঙ্গ : পুরুষ	WB/22/159/177384 ফটো উপলব্ধ	575 নাম : শঙ্কর দত্ত পিতার নাম: ভোলানাথ দত্ত বাড়ির নং : 16/1/H/37 বয়স : 47 লিঙ্গ : পুরুষ	JSC2078590 ফটো উপলব্ধ	576 নাম : গঙ্গা দত্ত পিতার নাম: ভোলানাথ দত্ত বাড়ির নং : 16/1/H/37 বয়স : 47 লিঙ্গ : মহিলা	JSC2078608 ফটো উপলব্ধ
577 নাম : অমিয় কুমার রুই পিতার নাম: অবনীভূসন রুই বাড়ির নং : 16/1/H/37 বয়স : 91 লিঙ্গ : পুরুষ	YUP2681146 ফটো উপলব্ধ	578 নাম : অপরেশ রুই পিতার নাম: অমিয় রুই বাড়ির নং : 16/1/H/37 বয়স : 61 লিঙ্গ : পুরুষ	JSC0305284 ফটো উপলব্ধ	579 নাম : অশোক রায় পিতার নাম: অমিয় রায় বাড়ির নং : 16/1/H/37 বয়স : 56 লিঙ্গ : পুরুষ	JSC0305300 ফটো উপলব্ধ
580 নাম : অগিতা রুই স্বামীর নাম: অপরেশ রুই বাড়ির নং : 16/1/H/37 বয়স : 51 লিঙ্গ : মহিলা	WB/42/291/186556 ফটো উপলব্ধ	581 নাম : সুজাতা রায় স্বামীর নাম: অসোক রায় বাড়ির নং : 16/1/H/37 বয়স : 43 লিঙ্গ : মহিলা	JSC2965259 ফটো উপলব্ধ	582 নাম : অশেষ সিনহা পিতার নাম: অনিল কুমার সিনহা বাড়ির নং : 16/1/H/37 বয়স : 54 লিঙ্গ : পুরুষ	YUP2536548 ফটো উপলব্ধ
583 নাম : সোমা সিনহা স্বামীর নাম: অশেষ সিনহা বাড়ির নং : 16/1/H/37 বয়স : 55 লিঙ্গ : মহিলা	YUP2534790 ফটো উপলব্ধ	584 নাম : অর্পণ সিনহা পিতার নাম: অশেষ সিনহা বাড়ির নং : 16/1/H/37 বয়স : 24 লিঙ্গ : পুরুষ	YUP2534717 ফটো উপলব্ধ	585 নাম : জয়া ভৌমিক স্বামীর নাম: শিবনাথ ভৌমিক বাড়ির নং : 16/1/H/38 বয়স : 53 লিঙ্গ : মহিলা	JSC1351378 ফটো উপলব্ধ
586 নাম : শিপ্রা ডেয় ভৌমিক স্বামীর নাম: শঙ্কর ডেয় ভৌমিক বাড়ির নং : 16/1/H/38 বয়স : 69 লিঙ্গ : মহিলা	WB/22/159/177187 ফটো উপলব্ধ	587 নাম : অরবিন্দ ডেয় ভৌমিক পিতার নাম: শঙ্কর ডেয় ভৌমিক বাড়ির নং : 16/1/H/38 বয়স : 49 লিঙ্গ : পুরুষ	WB/22/159/177188 ফটো উপলব্ধ	588 নাম : মলা রুই স্বামীর নাম: শশধর রুই বাড়ির নং : 16/1/H/38 বয়স : 81 লিঙ্গ : মহিলা	WB/22/159/177228 ফটো উপলব্ধ
589 নাম : নিরঞ্জন মজুমদার পিতার নাম: প্যারিমোহন মজুমদার বাড়ির নং : 16/1/এইচ/38 বয়স : 59 লিঙ্গ : পুরুষ	YUP2472397 ফটো উপলব্ধ	590 নাম : দোলন দে ভৌমিক স্বামীর নাম: অরবিন্দ দে ভৌমিক বাড়ির নং : 16/1/H/38 বয়স : 42 লিঙ্গ : মহিলা	MGS2376119 ফটো উপলব্ধ	591 নাম : লোকনাথ দে ভৌমিক পিতার নাম: সমির দে ভৌমিক বাড়ির নং : 16/1/এইচ/38 বয়স : 28 লিঙ্গ : পুরুষ	YUP2707198 ফটো উপলব্ধ
592 নাম : জয়দেব দাস পিতার নাম: সুরেন্দ্র চন্দ্র দাস বাড়ির নং : 16/2H/26 বয়স : 45 লিঙ্গ : পুরুষ	YUP1361401 ফটো উপলব্ধ	593 নাম : উত্তম দাস পিতার নাম: বলাই দাস বাড়ির নং : 16/2H/26 বয়স : 44 লিঙ্গ : পুরুষ	YUP1361393 ফটো উপলব্ধ	594 নাম : শম্পা শী পিতার নাম: বিশ্বনাথ শী বাড়ির নং : 16/1/এইচ/22 বয়স : 38 লিঙ্গ : মহিলা	YUP1355981 ফটো উপলব্ধ
595 নাম : সমীর রায় পিতার নাম: ননী গোপাল রায় বাড়ির নং : 16/3 বয়স : 65 লিঙ্গ : পুরুষ	YUP1814029 ফটো উপলব্ধ	596 নাম : সুজিত কুন্ডু পিতার নাম: নারায়ণ কুন্ডু বাড়ির নং : 16/5/H/37/14/2 বয়স : 67 লিঙ্গ : পুরুষ	WB/22/159/207345 ফটো উপলব্ধ	597 নাম : প্রমিলা কুন্ডু স্বামীর নাম: সুজিত কুন্ডু বাড়ির নং : 16/5/H/37/14/2 বয়স : 61 লিঙ্গ : মহিলা	WB/22/159/207346 ফটো উপলব্ধ
598 নাম : পম্পা কুন্ডু পিতার নাম: সুজিত কুন্ডু বাড়ির নং : 16/5/H/37/14/2 বয়স : 40 লিঙ্গ : মহিলা	JSC2704930 ফটো উপলব্ধ	599 নাম : পূজা চক্রবর্তী মায়ের নাম: ছায়া চক্রবর্তী বাড়ির নং : 16/11H/3/2 বয়স : 30 লিঙ্গ : মহিলা	YUP2237139 ফটো উপলব্ধ	600 নাম : মলয় ডাস পিতার নাম: প্রভত ডাস বাড়ির নং : 16H/1/3/2 বয়স : 73 লিঙ্গ : পুরুষ	WB/22/159/186588 ফটো উপলব্ধ

601	WB/22/159/186388	ফটো উপলব্ধ	602	JSC2701605	ফটো উপলব্ধ	603	WB/22/159/186275	ফটো উপলব্ধ
নাম : শমভূ ডাস পিতার নাম: মলয় ডাস বাড়ির নং : 16H/1/3/2 বয়স : 52 লিঙ্গ : পুরুষ			নাম : তপস ক্র . রঙ্গ পিতার নাম: তপন রঙ্গ বাড়ির নং : 16H/1/3/2 বয়স : 39 লিঙ্গ : পুরুষ			নাম : কৃষনেন্দু চৌধুরী পিতার নাম: লালবিহারী চৌধুরী বাড়ির নং : 17/1 বয়স : 81 লিঙ্গ : পুরুষ		
604	WB/22/159/186065	ফটো উপলব্ধ	605	JSC2790368	ফটো উপলব্ধ	606	WB/22/159/186531	ফটো উপলব্ধ
নাম : সোমেনথ চৌধুরী পিতার নাম: কৃষনেন্দু চৌধুরী বাড়ির নং : 17/1 বয়স : 55 লিঙ্গ : পুরুষ			নাম : অণিতা চৌধুরী স্বামীর নাম: সোমেনথ চৌধুরী বাড়ির নং : 17/1 বয়স : 55 লিঙ্গ : মহিলা			নাম : দেবনাথ চৌধুরী পিতার নাম: কৃষনেন্দু চৌধুরী বাড়ির নং : 17/1 বয়স : 52 লিঙ্গ : পুরুষ		
607	KYZ1347582	ফটো উপলব্ধ	608	YUP2237295	ফটো উপলব্ধ	609	YUP2237469	ফটো উপলব্ধ
নাম : সুজয় কসরকার পিতার নাম: যোগেশ কসরকার বাড়ির নং : 16/1সি বয়স : 44 লিঙ্গ : পুরুষ			নাম : অদিতি (সাহা) চৌধুরী স্বামীর নাম: দেবনাথ চৌধুরী বাড়ির নং : 17/1 বয়স : 50 লিঙ্গ : মহিলা			নাম : দিয়া চৌধুরী পিতার নাম: সোমনাথ চৌধুরী বাড়ির নং : 17/1 বয়স : 29 লিঙ্গ : মহিলা		
610	YUP2629533	ফটো উপলব্ধ	611	YUP2708386	ফটো উপলব্ধ	612	YUP2454361	ফটো উপলব্ধ
নাম : সাগর পাল পিতার নাম: লক্ষ্মন পাল বাড়ির নং : 17/1 বয়স : 47 লিঙ্গ : পুরুষ			নাম : দিশিকা সাহা পিতার নাম: দেবাশিস সাহা বাড়ির নং : 16/1/এইচ/2 বয়স : 21 লিঙ্গ : মহিলা			নাম : রোহন সাহা পিতার নাম: শম্ভু সাহা বাড়ির নং : 17/2 বয়স : 27 লিঙ্গ : পুরুষ		
613	WB/22/159/186637	ফটো উপলব্ধ	614	YUP2722056	ফটো উপলব্ধ	615	WB/22/159/186156	ফটো উপলব্ধ
নাম : স্বপন বিশ্বাস পিতার নাম: সুরেন্দ্রনাথ বিশ্বাস বাড়ির নং : 17/2 বয়স : 54 লিঙ্গ : পুরুষ			নাম : কৃষ্ণা বিশ্বাস পিতার নাম: সুরেন্দ্রনাথ বিশ্বাস বাড়ির নং : 17/2 বয়স : 53 লিঙ্গ : মহিলা			নাম : ডলি বিশ্বাস পিতার নাম: সুরেন্দ্রনাথ বিশ্বাস বাড়ির নং : 17/2 বয়স : 52 লিঙ্গ : মহিলা		
616	WB/22/159/186271	ফটো উপলব্ধ	617	JSC2413300	ফটো উপলব্ধ	618	YUP2147759	ফটো উপলব্ধ
নাম : সব্রত বিশ্বাস পিতার নাম: সুরেন্দ্রনাথ বিশ্বাস বাড়ির নং : 17/2 বয়স : 51 লিঙ্গ : পুরুষ			নাম : মিঞা রণি বিশ্বাস পিতার নাম: সুরেন্দ্র নথ বিশ্বাস বাড়ির নং : 17/2 বয়স : 44 লিঙ্গ : মহিলা			নাম : সৌগত বিশ্বাস পিতার নাম: স্বপন বিশ্বাস বাড়ির নং : 17/2 বয়স : 35 লিঙ্গ : পুরুষ		
619	YUP2707040	ফটো উপলব্ধ	620	YUP2477040	ফটো উপলব্ধ	621	WB/22/159/186018	ফটো উপলব্ধ
নাম : প্রিয়া বিশ্বাস স্বামীর নাম: সৌগত বিশ্বাস বাড়ির নং : 17/2 বয়স : 29 লিঙ্গ : মহিলা			নাম : সায়েন বিশ্বাস পিতার নাম: সব্রত বিশ্বাস বাড়ির নং : 17/2 বয়স : 25 লিঙ্গ : পুরুষ			নাম : অলোরানী বোস স্বামীর নাম: রবিন্দ্রনাথ বোস বাড়ির নং : 17/2 বয়স : 66 লিঙ্গ : মহিলা		
622	JSC2926046	ফটো উপলব্ধ	623	JSC2683845	ফটো উপলব্ধ	624	YUP2399277	ফটো উপলব্ধ
নাম : ইন্দ্রনীল বোস পিতার নাম: রবীন্দ্র নাথ বোস বাড়ির নং : 17/2 বয়স : 38 লিঙ্গ : পুরুষ			নাম : মেখলা বোস স্বামীর নাম: ঈন্দ্রনীল বোস বাড়ির নং : 17/2 বয়স : 39 লিঙ্গ : মহিলা			নাম : সীমা দাস স্বামীর নাম: নারায়ণ চন্দ্র দাস বাড়ির নং : 17/2 বয়স : 50 লিঙ্গ : মহিলা		
625	YUP1513548	ফটো উপলব্ধ	626	WB/22/159/186253	ফটো উপলব্ধ	627	WB/22/159/186041	ফটো উপলব্ধ
নাম : অমিত দেব পিতার নাম: অসীম দেব বাড়ির নং : 17/2 বয়স : 36 লিঙ্গ : পুরুষ			নাম : গৌতম ডেয় পিতার নাম: চিত্তরঞ্জন ডেয় বাড়ির নং : 17/2 বয়স : 61 লিঙ্গ : পুরুষ			নাম : সংদিয়া ডেয় স্বামীর নাম: সুনীল ডেয় বাড়ির নং : 17/2 বয়স : 61 লিঙ্গ : মহিলা		
628	WB/22/159/186151	ফটো উপলব্ধ	629	WB/22/159/186221	ফটো উপলব্ধ	Q 630	YUP1951789	ফটো উপলব্ধ
নাম : উওম ডেয় পিতার নাম: চিত্তরঞ্জন ডেয় বাড়ির নং : 17/2 বয়স : 56 লিঙ্গ : পুরুষ			নাম : পাপিয়া দে স্বামীর নাম: গৌতম দে বাড়ির নং : 17/2 বয়স : 53 লিঙ্গ : মহিলা			নাম : অরচনা দে স্বামীর নাম: উত্তম দে বাড়ির নং : 17/2 বয়স : 49 লিঙ্গ : মহিলা		

631	JSC2413375	নাম : পিন্টু ডেয় পিতার নাম: সুনীল কুমার ডেয় বাড়ির নং : 17/2 বয়স : 42 লিঙ্গ : পুরুষ	ফটো উপলব্ধ	632	YUP2339729	নাম : মৌসুমী দে পিতার নাম: সুনীল দে বাড়ির নং : 17/2 বয়স : 33 লিঙ্গ : মহিলা	ফটো উপলব্ধ	633	YUP2339737	নাম : সান্টু দে পিতার নাম: সুনীল দে বাড়ির নং : 17/2 বয়স : 32 লিঙ্গ : পুরুষ	ফটো উপলব্ধ
634	YUP2081743	নাম : মিতা দে পিতার নাম: গৌতম দে বাড়ির নং : 17/2 বয়স : 31 লিঙ্গ : মহিলা	ফটো উপলব্ধ	635	YUP2476679	নাম : সমীর দে পিতার নাম: গৌতম দে বাড়ির নং : 17/2 বয়স : 27 লিঙ্গ : পুরুষ	ফটো উপলব্ধ	636	YUP2425536	নাম : সৌরভ দে পিতার নাম: উত্তম দে বাড়ির নং : 17/2 বয়স : 27 লিঙ্গ : পুরুষ	ফটো উপলব্ধ
637	YUP2645075	নাম : উতপলেন্দু মজুমদার পিতার নাম: নিমলেন্দু মজুমদার বাড়ির নং : 17/2 বয়স : 55 লিঙ্গ : পুরুষ	ফটো উপলব্ধ	638	WB/22/159/186095	নাম : কলবরন মোণ্ডল পিতার নাম: খগেন্দ্রনাথ মোণ্ডল বাড়ির নং : 17/2 বয়স : 61 লিঙ্গ : পুরুষ	ফটো উপলব্ধ	639	WB/22/159/186063	নাম : মধবী মুখার্জী স্বামীর নাম: অসিত মুখার্জী বাড়ির নং : 17/2 বয়স : 66 লিঙ্গ : মহিলা	ফটো উপলব্ধ
640	WB/22/159/186458	নাম : মৃগালকান্তি পণ্ডল পিতার নাম: সত্যরঞ্জন পণ্ডল বাড়ির নং : 17/2 বয়স : 58 লিঙ্গ : পুরুষ	ফটো উপলব্ধ	641	YUP2237337	নাম : তরুণ কান্তি পাল পিতার নাম: সত্য রঞ্জন পাল বাড়ির নং : 17/2 বয়স : 53 লিঙ্গ : পুরুষ	ফটো উপলব্ধ	642	GGC2134807	নাম : মিতা পাল স্বামীর নাম: মৃগাল কান্তি পাল বাড়ির নং : 17/2 বয়স : 51 লিঙ্গ : মহিলা	ফটো উপলব্ধ
643	JSC1776509	নাম : কমল পণ্ডল মায়ের নাম: শোভা পণ্ডল বাড়ির নং : 17/2 বয়স : 48 লিঙ্গ : পুরুষ	ফটো উপলব্ধ	644	JSC2413417	নাম : বিমল কুমার পণ্ডল পিতার নাম: সত্য রঞ্জন পণ্ডল বাড়ির নং : 17/2 বয়স : 44 লিঙ্গ : পুরুষ	ফটো উপলব্ধ	645	WB/22/159/186533	নাম : মিশ্রিত পদ্দার স্বামীর নাম: নিলকৃষ্ণ পদ্দার বাড়ির নং : 17/2 বয়স : 66 লিঙ্গ : মহিলা	ফটো উপলব্ধ
646	YUP2237444	নাম : চন্দনা পোদ্দার পিতার নাম: নিলকৃষ্ণ পোদ্দার বাড়ির নং : 17/2 বয়স : 48 লিঙ্গ : মহিলা	ফটো উপলব্ধ	647	YUP1814037	নাম : চন্দ্রা পোদ্দার পিতার নাম: নিল কৃষ্ণ পোদ্দার বাড়ির নং : 17/2 বয়স : 42 লিঙ্গ : মহিলা	ফটো উপলব্ধ	648	JSC0322263	নাম : সগরিকা রঙ্গ স্বামীর নাম: মধব রঙ্গ বাড়ির নং : 17/2 বয়স : 60 লিঙ্গ : মহিলা	ফটো উপলব্ধ
649	JSC2790442	নাম : তপন সাহা পিতার নাম: ননী গোপাল সাহা বাড়ির নং : 17/2 বয়স : 61 লিঙ্গ : পুরুষ	ফটো উপলব্ধ	650	WB/22/159/186154	নাম : শমভু তসাহা পিতার নাম: নট নোউন তসাহা বাড়ির নং : 17/2 বয়স : 57 লিঙ্গ : পুরুষ	ফটো উপলব্ধ	651	WB/22/159/186226	নাম : ঋতা তসাহা স্বামীর নাম: রতন তসাহা বাড়ির নং : 17/2 বয়স : 57 লিঙ্গ : মহিলা	ফটো উপলব্ধ
652	WB/22/159/186150	নাম : গোপাল কৃষ্ণ সাহা পিতার নাম: ননী গোপাল সাহা বাড়ির নং : 17/2 বয়স : 53 লিঙ্গ : পুরুষ	ফটো উপলব্ধ	653	WB/22/159/186155	নাম : মিত্র সাহা স্বামীর নাম: শম্ভু সাহা বাড়ির নং : 17/2 বয়স : 31 লিঙ্গ : মহিলা	ফটো উপলব্ধ	654	YUP2081750	নাম : সুরজিত সাহা পিতার নাম: রতন সাহা বাড়ির নং : 17/2 বয়স : 30 লিঙ্গ : পুরুষ	ফটো উপলব্ধ
655	WB/22/159/186062	নাম : তৃপ্তি ডাস গুপ্তা স্বামীর নাম: সধন ডাস গুপ্তা বাড়ির নং : 17/3 বয়স : 63 লিঙ্গ : মহিলা	ফটো উপলব্ধ	656	JSC2926053	নাম : অমিত ডাস গুপ্তা পিতার নাম: সধন ডাস গুপ্তা বাড়ির নং : 17/3 বয়স : 44 লিঙ্গ : পুরুষ	ফটো উপলব্ধ	657	YUP1386705	নাম : তানিয়া দাস গুপ্তা স্বামীর নাম: অমিত দাস গুপ্তা বাড়ির নং : 17/3 বয়স : 36 লিঙ্গ : মহিলা	ফটো উপলব্ধ
658	WB/22/159/186118	নাম : সধন দাশগুপ্তা পিতার নাম: ফণি দাশগুপ্তা বাড়ির নং : 17/3 বয়স : 69 লিঙ্গ : পুরুষ	ফটো উপলব্ধ	659	YUP2713840	নাম : শান্তনা বসাক স্বামীর নাম: শশধর বসাক বাড়ির নং : 17/4A বয়স : 73 লিঙ্গ : মহিলা	ফটো উপলব্ধ	660	YUP2777407	নাম : বিষ্ণুপ্রিয়া বসাক স্বামীর নাম: গোঁড়াচাঁদ বসাক বাড়ির নং : 17/4A বয়স : 69 লিঙ্গ : মহিলা	ফটো উপলব্ধ

661	JSC2413458	নাম : কন্ঠি বসাক পিতার নাম: গোঁড়াচাঁদ বসাক বাড়ির নং : 17/4A বয়স : 42 লিঙ্গ : পুরুষ	ফটো উপলব্ধ	662	YUP2399251	নাম : বুনু চক্রবর্তী বসাক স্বামীর নাম: অলোক চক্রবর্তী বাড়ির নং : 17/4/A বয়স : 45 লিঙ্গ : মহিলা	ফটো উপলব্ধ	663	WB/22/159/186115	নাম : শিপ্রা ডাস স্বামীর নাম: উদয়ঙ্কর ডাস বাড়ির নং : 17/4B বয়স : 69 লিঙ্গ : মহিলা	ফটো উপলব্ধ
664	WB/22/159/186574	নাম : অনিন্দ্য শঙ্কর ডাস পিতার নাম: উদয়শংকর ডাস বাড়ির নং : 17/4B বয়স : 50 লিঙ্গ : পুরুষ	ফটো উপলব্ধ	665	JSC2413490	নাম : সুমনা ডাস স্বামীর নাম: অনিন্দ্য শঙ্কর ডাস বাড়ির নং : 17/4B বয়স : 44 লিঙ্গ : মহিলা	ফটো উপলব্ধ	666	YUP2707214	নাম : সুমিন্দ্য শংকর দাস পিতার নাম: অনিন্দ্য শংকর দাস বাড়ির নং : 17/4বী বয়স : 27 লিঙ্গ : পুরুষ	ফটো উপলব্ধ
667	JSC2965218	নাম : সুদীপ্ত আইচ পিতার নাম: অসিত আইচ বাড়ির নং : 17/5 বয়স : 36 লিঙ্গ : পুরুষ	ফটো উপলব্ধ	668	YUP2414597	নাম : সুব্রত আইচ পিতার নাম: অসীত আইচ বাড়ির নং : 17/5 বয়স : 30 লিঙ্গ : পুরুষ	ফটো উপলব্ধ	669	YUP2534576	নাম : তন্ময় চন্দ্র পাল পিতার নাম: তারক চন্দ্র পাল বাড়ির নং : 17/5 বয়স : 26 লিঙ্গ : পুরুষ	ফটো উপলব্ধ
670	WB/22/159/186298	নাম : ময়রানী ডেয় স্বামীর নাম: পূর্ণ ডেয় বাড়ির নং : 17/5 বয়স : 76 লিঙ্গ : মহিলা	ফটো উপলব্ধ	671	YUP2777373	নাম : তাপস দে পিতার নাম: পূর্ণ ডেয় বাড়ির নং : 17/5 বয়স : 49 লিঙ্গ : পুরুষ	ফটো উপলব্ধ	672	JSC1688894	নাম : গীতা দে স্বামীর নাম: তাপস দে বাড়ির নং : 17/5 বয়স : 47 লিঙ্গ : মহিলা	ফটো উপলব্ধ
673	YUP2339695	নাম : তারক চন্দ্র পাল পিতার নাম: যোগেশ চন্দ্র পাল বাড়ির নং : 17/5 বয়স : 61 লিঙ্গ : পুরুষ	ফটো উপলব্ধ	674	YUP2339703	নাম : সুজাতা পাল স্বামীর নাম: তারক চন্দ্র পাল বাড়ির নং : 17/5 বয়স : 50 লিঙ্গ : মহিলা	ফটো উপলব্ধ	675	YUP2635399	নাম : গীতা সাহা স্বামীর নাম: শম্ভু নাথ সাহা বাড়ির নং : 17/5 বয়স : 78 লিঙ্গ : মহিলা	ফটো উপলব্ধ
676	YUP2634863	নাম : সৌগত সাহা পিতার নাম: শম্ভু নাথ সাহা বাড়ির নং : 17/5 বয়স : 46 লিঙ্গ : পুরুষ	ফটো উপলব্ধ	677	YUP2713865	নাম : স্বপন পাল পিতার নাম: চিত্তরঞ্জন পাল বাড়ির নং : 17/6 বয়স : 60 লিঙ্গ : পুরুষ	ফটো উপলব্ধ	678	WB/22/159/186170	নাম : মলা পণ্ডল স্বামীর নাম: শূপন পণ্ডল বাড়ির নং : 17/6 বয়স : 59 লিঙ্গ : মহিলা	ফটো উপলব্ধ
679	WB/22/159/186385	নাম : পৌড়গোপাল পণ্ডল পিতার নাম: রাধারমন পণ্ডল বাড়ির নং : 17/6 বয়স : 57 লিঙ্গ : পুরুষ	ফটো উপলব্ধ	680	JSC2413524	নাম : রুমা পণ্ডল স্বামীর নাম: গৌর গোপাল পণ্ডল বাড়ির নং : 17/6 বয়স : 55 লিঙ্গ : মহিলা	ফটো উপলব্ধ	681	YUP2425445	নাম : অরিন্দ্র পাল পিতার নাম: গৌর গোপাল পাল বাড়ির নং : 17/6 বয়স : 27 লিঙ্গ : পুরুষ	ফটো উপলব্ধ
682	YUP2477156	নাম : অরিন্দ্র পাল পিতার নাম: গৌড় গোপাল পাল বাড়ির নং : 17/6 বয়স : 25 লিঙ্গ : পুরুষ	ফটো উপলব্ধ	683	WB/22/159/321498	নাম : পরিমল তসাহা পিতার নাম: পঞ্চানন তসাহা বাড়ির নং : 17/6 এ বয়স : 69 লিঙ্গ : পুরুষ	ফটো উপলব্ধ	684	JSC2827020	নাম : বুলু তসাহা স্বামীর নাম: পরিমল তসাহা বাড়ির নং : 17/6এ বয়স : 61 লিঙ্গ : মহিলা	ফটো উপলব্ধ
685	JSC2974590	নাম : রিংকা তসাহা পিতার নাম: পরিমল তসাহা বাড়ির নং : 17/6 এ বয়স : 37 লিঙ্গ : মহিলা	ফটো উপলব্ধ	686	YUP2237287	নাম : শুভজিৎ পাল পিতার নাম: স্বপন পাল বাড়ির নং : 17/6B বয়স : 31 লিঙ্গ : পুরুষ	ফটো উপলব্ধ	687	WB/22/159/186403	নাম : প্রদীপ তসাহা পিতার নাম: প্রনগোপাল তসাহা বাড়ির নং : 17/7D বয়স : 71 লিঙ্গ : পুরুষ	ফটো উপলব্ধ
688	WB/22/159/186404	নাম : সূচীং তসাহা স্বামীর নাম: প্রদীপ তসাহা বাড়ির নং : 17/7D বয়স : 61 লিঙ্গ : মহিলা	ফটো উপলব্ধ	689	YUP2563963	নাম : পংকজ সাহা পিতার নাম: প্রানগোপাল সাহা বাড়ির নং : 17/7D বয়স : 55 লিঙ্গ : পুরুষ	ফটো উপলব্ধ	690	JSC2413532	নাম : সোমা সাহা স্বামীর নাম: পংকজ তসাহা বাড়ির নং : 17/7D বয়স : 48 লিঙ্গ : মহিলা	ফটো উপলব্ধ

691	JSC2926061	692	YUP2418721	693	YUP2483865
নাম : পূতম তসাহা পিতার নাম: প্রদীপ তসাহা বাড়ির নং : 17/7D বয়স : 39 লিঙ্গ : পুরুষ	ফটো উপলব্ধ	নাম : পর্নব সাহা পিতার নাম: প্রদীপ সাহা বাড়ির নং : 17/7D বয়স : 27 লিঙ্গ : পুরুষ	ফটো উপলব্ধ	নাম : পৌলোমী সাহা মায়ের নাম: সোমা সাহা বাড়ির নং : 17/7D বয়স : 26 লিঙ্গ : মহিলা	ফটো উপলব্ধ
694	YUP2534691	695	WB/22/159/186249	696	WB/22/159/186278
নাম : সত্যকী দাস দত্ত স্বামীর নাম: সূদীপ্ত কুমার দত্ত বাড়ির নং : 17/13A বয়স : 35 লিঙ্গ : মহিলা	ফটো উপলব্ধ	নাম : পরবশ দত্ত পিতার নাম: প্রফুল্ল দত্ত বাড়ির নং : 17/13A বয়স : 73 লিঙ্গ : পুরুষ	ফটো উপলব্ধ	নাম : শুভাষ দত্ত পিতার নাম: প্রফুল্ল দত্ত বাড়ির নং : 17/13A বয়স : 66 লিঙ্গ : পুরুষ	ফটো উপলব্ধ
697	JSC0322743	698	WB/22/159/186206	699	YUP1675305
নাম : সীনা দত্ত স্বামীর নাম: শুভাষ দত্ত বাড়ির নং : 17/13A বয়স : 62 লিঙ্গ : মহিলা	ফটো উপলব্ধ	নাম : সুসমা দত্ত পিতার নাম: পরবশ দত্ত বাড়ির নং : 17/13A বয়স : 60 লিঙ্গ : মহিলা	ফটো উপলব্ধ	নাম : সদীপ্ত কুমার দত্ত পিতার নাম: প্রবোধ কুমার দত্ত বাড়ির নং : 17/13A বয়স : 41 লিঙ্গ : পুরুষ	ফটো উপলব্ধ
700	YUP1513530	701	YUP2606143	702	WB/22/159/186310
নাম : শঙ্কু দত্ত পিতার নাম: শুভাষ দত্ত বাড়ির নং : 17/13A বয়স : 36 লিঙ্গ : পুরুষ	ফটো উপলব্ধ	নাম : উপমা দত্ত স্বামীর নাম: সঙ্কু দত্ত বাড়ির নং : 17/13A বয়স : 31 লিঙ্গ : মহিলা	ফটো উপলব্ধ	নাম : অংশু বিকাশ ডেয় পিতার নাম: অমল ডেয় বাড়ির নং : 17/13C বয়স : 62 লিঙ্গ : মহিলা	ফটো উপলব্ধ
703	WB/22/159/186179	704	YUP2237162	705	YUP2237451
নাম : সোমা ডেয় স্বামীর নাম: অংশু বিকাশ ডেয় বাড়ির নং : 17/13C বয়স : 56 লিঙ্গ : মহিলা	ফটো উপলব্ধ	নাম : অনুকা দে পিতার নাম: অংশু বিকাশ দে বাড়ির নং : 17/13C বয়স : 35 লিঙ্গ : মহিলা	ফটো উপলব্ধ	নাম : রুনুকা দে পিতার নাম: অংশু বিকাশ দে বাড়ির নং : 17/13C বয়স : 33 লিঙ্গ : মহিলা	ফটো উপলব্ধ
706	WB/22/159/186375	707	WB/22/159/186376	708	JSC0107573
নাম : মহুয়া চক্রবর্তী পিতার নাম: গোবিন্দ চক্রবর্তী বাড়ির নং : 17/13D বয়স : 55 লিঙ্গ : মহিলা	ফটো উপলব্ধ	নাম : কমলা সাহা স্বামীর নাম: গোবিন্দ চন্দ্র সাহা বাড়ির নং : 17/13D বয়স : 81 লিঙ্গ : মহিলা	ফটো উপলব্ধ	নাম : হীলোল কসরকার পিতার নাম: সর্বোধ কসরকার বাড়ির নং : 17/13D বয়স : 55 লিঙ্গ : পুরুষ	ফটো উপলব্ধ
709	YUP2729499	710	YUP2658078	711	JSC2948610
নাম : ঐন্দ্রিলা সরকার পিতার নাম: হীলোল সরকার বাড়ির নং : 17/13ডি বয়স : 20 লিঙ্গ : মহিলা	ফটো উপলব্ধ	নাম : প্রভা বর্মন পিতার নাম: মনোজ বর্মন বাড়ির নং : 17, ফ্ল্যাট-3 বয়স : 23 লিঙ্গ : মহিলা	ফটো উপলব্ধ	নাম : কৈলাশ দাস পিতার নাম: দরবারী দাস বাড়ির নং : 20 বয়স : 68 লিঙ্গ : পুরুষ	ফটো উপলব্ধ
712	YUP2534709	713	MP/25/194/342215	714	WB/22/159/186093
নাম : রেণু দাস স্বামীর নাম: সাজন দাস বাড়ির নং : 20 বয়স : 31 লিঙ্গ : মহিলা	ফটো উপলব্ধ	নাম : রেবা গোস্ব স্বামীর নাম: সরুপ ক্র . গোস্ব বাড়ির নং : 20/2 বয়স : 72 লিঙ্গ : মহিলা	ফটো উপলব্ধ	নাম : লিলামা রুই পিতার নাম: সুনীল রুই বাড়ির নং : 20/2 বয়স : 78 লিঙ্গ : মহিলা	ফটো উপলব্ধ
715	WB/22/159/186649	716	JSC1344662	717	JSC1803196
নাম : অমিতাভ রায় পিতার নাম: প্রবোধ কুমার রায় বাড়ির নং : 20/2 বয়স : 55 লিঙ্গ : পুরুষ	ফটো উপলব্ধ	নাম : পরনা রুই স্বামীর নাম: অমিতাভ রুই বাড়ির নং : 20/2 বয়স : 53 লিঙ্গ : মহিলা	ফটো উপলব্ধ	নাম : শর্মিষ্ঠা রুই পিতার নাম: শশীল কুমার রুই বাড়ির নং : 20/2 বয়স : 44 লিঙ্গ : মহিলা	ফটো উপলব্ধ
718	YUP2439735	719	YUP2706968	720	YUP2496677
নাম : সাগর রায় পিতার নাম: অমিতাভ রায় বাড়ির নং : 20/2 বয়স : 26 লিঙ্গ : পুরুষ	ফটো উপলব্ধ	নাম : সমির রায় পিতার নাম: অমিতাভ রায় বাড়ির নং : 20/2 বয়স : 21 লিঙ্গ : পুরুষ	ফটো উপলব্ধ	নাম : মনটুগোপাল সাহা পিতার নাম: নারায়ণ তসাহা বাড়ির নং : 20/3 বয়স : 76 লিঙ্গ : পুরুষ	ফটো উপলব্ধ

721	JSC1803543	নাম : নিত্যগোপাল তসাহা পিতার নাম: নারায়ণ তসাহা বাড়ির নং : 20/3 বয়স : 73 লিঙ্গ : পুরুষ	ফটো উপলব্ধ	722	WB/22/159/186047	নাম : সৌমেন সাহা পিতার নাম: নারায়ণ সাহা বাড়ির নং : 20/3 বয়স : 71 লিঙ্গ : পুরুষ	ফটো উপলব্ধ	723	WB/22/159/186620	নাম : লোকনাথ তসাহা পিতার নাম: নারায়ণ তসাহা বাড়ির নং : 20/3 বয়স : 70 লিঙ্গ : পুরুষ	ফটো উপলব্ধ
724	YUP2496966	নাম : অনুভা সাহা স্বামীর নাম: মণ্ডুগোপাল তসাহা বাড়ির নং : 20/3 বয়স : 67 লিঙ্গ : মহিলা	ফটো উপলব্ধ	725	WB/22/159/186360	নাম : রুমা সাহা স্বামীর নাম: সৌমেন সাহা বাড়ির নং : 20/3 বয়স : 62 লিঙ্গ : মহিলা	ফটো উপলব্ধ	726	YUP2496479	নাম : সুপর্ণা তসাহা স্বামীর নাম: লোকনাথ তসাহা বাড়ির নং : 20/3 বয়স : 60 লিঙ্গ : মহিলা	ফটো উপলব্ধ
727	JSC2701654	নাম : অর্নব সাহা পিতার নাম: মণ্ডুগোপাল তসাহা বাড়ির নং : 20/3 বয়স : 41 লিঙ্গ : পুরুষ	ফটো উপলব্ধ	728	YUP1386747	নাম : সৌমিক সাহা পিতার নাম: সৌমেন সাহা বাড়ির নং : 20/3 বয়স : 38 লিঙ্গ : পুরুষ	ফটো উপলব্ধ	729	YUP1513555	নাম : সুস্মিতা সাহা পিতার নাম: লোকনাথ সাহা বাড়ির নং : 20/3 বয়স : 37 লিঙ্গ : মহিলা	ফটো উপলব্ধ
730	YUP1675560	নাম : অর্পন সাহা পিতার নাম: সৌমেন সাহা বাড়ির নং : 20/3 বয়স : 33 লিঙ্গ : পুরুষ	ফটো উপলব্ধ	731	YUP2606218	নাম : সোহম সাহা পিতার নাম: লোকনাথ সাহা বাড়ির নং : 20/3 বয়স : 25 লিঙ্গ : পুরুষ	ফটো উপলব্ধ	732	WB/22/159/186577	নাম : মিশ্রিতা গোস্বামী স্বামীর নাম: বাদল গোস্বামী বাড়ির নং : 20/4 বয়স : 70 লিঙ্গ : মহিলা	ফটো উপলব্ধ
733	WB/22/159/186589	নাম : কল্যান কুমার ঘোষ পিতার নাম: জয়দেব ঘোষ বাড়ির নং : 20/4 বয়স : 58 লিঙ্গ : পুরুষ	ফটো উপলব্ধ	734	YUP1675313	নাম : তনুজা ঘোষ স্বামীর নাম: কল্যান কুমার ঘোষ বাড়ির নং : 20/4 বয়স : 54 লিঙ্গ : মহিলা	ফটো উপলব্ধ	735	WB/22/159/186564	নাম : উওম গোস্বামী পিতার নাম: বাদল গোস্বামী বাড়ির নং : 20/4 বয়স : 50 লিঙ্গ : পুরুষ	ফটো উপলব্ধ
736	JSC2083434	নাম : বিজয় ঘোষ মায়ের নাম: মিনতি ঘোষ বাড়ির নং : 20/4 বয়স : 46 লিঙ্গ : পুরুষ	ফটো উপলব্ধ	737	APH1609262	নাম : মৌসুমী ঘোষ স্বামীর নাম: বিজয় ঘোষ বাড়ির নং : 20/4 বয়স : 32 লিঙ্গ : মহিলা	ফটো উপলব্ধ	738	YUP2425452	নাম : শুভ্রাণী ঘোষ পিতার নাম: কল্যান কুমার ঘোষ বাড়ির নং : 20/4 বয়স : 27 লিঙ্গ : পুরুষ	ফটো উপলব্ধ
739	WB/22/159/186025	নাম : পতুল কাণ্ডু পিতার নাম: চিত্তরঞ্জন রঙ্গ কর্মকার বাড়ির নং : 20/4 বয়স : 56 লিঙ্গ : মহিলা	ফটো উপলব্ধ	740	JSC2790509	নাম : অমরেন্দ্র মুখার্জী পিতার নাম: নন্দদুলাল মুখার্জী বাড়ির নং : 20/4 বয়স : 65 লিঙ্গ : পুরুষ	ফটো উপলব্ধ	741	YUP2849420	নাম : সমরেন্দ্র মুখার্জী পিতার নাম: নন্দদুলাল মুখার্জী বাড়ির নং : 20/4 বয়স : 61 লিঙ্গ : পুরুষ	ফটো উপলব্ধ
742	JSC2413573	নাম : মীরা মুখার্জী স্বামীর নাম: সমরেন্দ্র মুখার্জী বাড়ির নং : 20/4 বয়স : 61 লিঙ্গ : মহিলা	ফটো উপলব্ধ	743	WB/22/159/186053	নাম : মলতি রঙ্গ কর্মকার স্বামীর নাম: চিত্তরঞ্জন রঙ্গ কর্মকার বাড়ির নং : 20/4 বয়স : 73 লিঙ্গ : মহিলা	ফটো উপলব্ধ	744	YUP2730513	নাম : সৌমেন ঘোষ পিতার নাম: জয়দেব ঘোষ বাড়ির নং : 20/5 বয়স : 55 লিঙ্গ : পুরুষ	ফটো উপলব্ধ
745	JSC2701647	নাম : মিতলী গোস্বামী স্বামীর নাম: সৌমেন গোস্বামী বাড়ির নং : 20/5 বয়স : 44 লিঙ্গ : মহিলা	ফটো উপলব্ধ	746	YUP2720308	নাম : ইন্দ্রিমা গোস্বামী পিতার নাম: সৌমেন গোস্বামী বাড়ির নং : 20/5 বয়স : 21 লিঙ্গ : মহিলা	ফটো উপলব্ধ	747	WB/22/159/186259	নাম : শুভেন্দু চক্রবর্তী পিতার নাম: শ্বেতাশ্রীন্দ্রনাথ চক্রবর্তী বাড়ির নং : 20A বয়স : 72 লিঙ্গ : পুরুষ	ফটো উপলব্ধ
748	WB/22/159/186094	নাম : চৈতালি চক্রবর্তী স্বামীর নাম: শুভেন্দু চক্রবর্তী বাড়ির নং : 20A বয়স : 63 লিঙ্গ : মহিলা	ফটো উপলব্ধ	749	JSC2701670	নাম : চিরঞ্জিত চক্রবর্তী পিতার নাম: শুভেন্দু চক্রবর্তী বাড়ির নং : 20A বয়স : 40 লিঙ্গ : পুরুষ	ফটো উপলব্ধ	750	YUP1513563	নাম : মীনাক্ষি সরকার স্বামীর নাম: অশোক কুমার সরকার বাড়ির নং : 20/A বয়স : 52 লিঙ্গ : মহিলা	ফটো উপলব্ধ

বিধানসভা নির্বাচনক্ষেত্রের নং, নাম : 167-মানিকতলা
ভাগ নং, নাম : 1-বি.বি.ঘোষ সরনী.(প্র.নো.16/1/H/18/1 থেকে 16/1/H/38&16 থেকে 16/1/H/8&17/1 থেকে 20/5)

751 নাম : আর্কদীপ সরকার পিতার নাম: অশোক কুমার সরকার বাড়ির নং : 20/এ বয়স : 25 লিঙ্গ : পুরুষ	YUP2635878 ফটো উপলব্ধ	752 নাম : রুপ্সা সরকার পিতার নাম: অশোক কুমার সরকার বাড়ির নং : 20/এ বয়স : 23 লিঙ্গ : মহিলা	YUP2673127 ফটো উপলব্ধ	753 নাম : মৈনাক সরকার পিতার নাম: অশোক কুমার সরকার বাড়ির নং : 20/এ বয়স : 22 লিঙ্গ : পুরুষ	YUP2667954 ফটো উপলব্ধ
754 নাম : সুরেশ দাস পিতার নাম: নাগেশ্বর দাস বাড়ির নং : 20বি বয়স : 25 লিঙ্গ : পুরুষ	YUP2468148 ফটো উপলব্ধ	755 নাম : জগন্নাথ চৌধুরী পিতার নাম: কিঙ্কর চৌধুরী বাড়ির নং : 20B বয়স : 77 লিঙ্গ : পুরুষ	YUP2237303 ফটো উপলব্ধ	756 নাম : রমচন্দ্র ডাস পিতার নাম: মথুড়া ডাস বাড়ির নং : 20B বয়স : 71 লিঙ্গ : পুরুষ	WB/22/159/186159 ফটো উপলব্ধ
Q 757 নাম : পুষ্পা রানী দাস স্বামীর নাম: গুরুপদ দাস বাড়ির নং : 20B বয়স : 68 লিঙ্গ : মহিলা	YUP1386770 ফটো উপলব্ধ	758 নাম : চন্দ্রা দাস স্বামীর নাম: কৈলাশ দাস বাড়ির নং : 20 B বয়স : 66 লিঙ্গ : মহিলা	YUP2646461 ফটো উপলব্ধ	759 নাম : জানকীদেবী দাস স্বামীর নাম: রমচন্দ্র ডাস বাড়ির নং : 20বি বয়স : 63 লিঙ্গ : মহিলা	YUP2776169 ফটো উপলব্ধ
760 নাম : সরদা ডাস স্বামীর নাম: ভগীরথ ডাস বাড়ির নং : 20B বয়স : 62 লিঙ্গ : মহিলা	JSC2701779 ফটো উপলব্ধ	761 নাম : নাগেশ্বর দাস পিতার নাম: মোহন দাস বাড়ির নং : 20B বয়স : 52 লিঙ্গ : পুরুষ	YUP2081875 ফটো উপলব্ধ	762 নাম : মিনা দাস স্বামীর নাম: নাগেশ্বর দাস বাড়ির নং : 20B বয়স : 52 লিঙ্গ : মহিলা	JSC1687862 ফটো উপলব্ধ
763 নাম : দশরথ ডাস পিতার নাম: বৃন্দেব ডাস বাড়ির নং : 20B বয়স : 49 লিঙ্গ : পুরুষ	JSC2413664 ফটো উপলব্ধ	764 নাম : উমেশ ডাস পিতার নাম: কাইলাশ ডাস বাড়ির নং : 20B বয়স : 46 লিঙ্গ : পুরুষ	JSC2413656 ফটো উপলব্ধ	765 নাম : গীতা দাস পিতার নাম: রামচন্দ্র ডাস বাড়ির নং : 20B বয়স : 45 লিঙ্গ : মহিলা	JSC2790541 ফটো উপলব্ধ
766 নাম : বিকাশ দাস পিতার নাম: রাম চন্দ্র দাস বাড়ির নং : 20B বয়স : 44 লিঙ্গ : পুরুষ	JSC2413623 ফটো উপলব্ধ	767 নাম : কঞ্চ কুমারী ডাস স্বামীর নাম: রমচন্দ্র ডাস বাড়ির নং : 20B বয়স : 44 লিঙ্গ : মহিলা	JSC2413631 ফটো উপলব্ধ	768 নাম : রাজেশ দাস পিতার নাম: কৈলাশ ডাস বাড়ির নং : 20B বয়স : 43 লিঙ্গ : পুরুষ	JSC2965226 ফটো উপলব্ধ
Q 769 নাম : রাজু দাস পিতার নাম: বচ্চু দাস বাড়ির নং : 20B বয়স : 43 লিঙ্গ : পুরুষ	YUP1386713 ফটো উপলব্ধ	770 নাম : লক্ষি ডাস স্বামীর নাম: উমেশ ডাস বাড়ির নং : 20B বয়স : 43 লিঙ্গ : মহিলা	JSC2701761 ফটো উপলব্ধ	771 নাম : রাজেশ দাস পিতার নাম: রাম চন্দ্র দাস বাড়ির নং : 20B বয়স : 40 লিঙ্গ : পুরুষ	YUP1513712 ফটো উপলব্ধ
772 নাম : রীনা দাস স্বামীর নাম: রাজু দাস বাড়ির নং : 20B বয়স : 40 লিঙ্গ : মহিলা	YUP0762278 ফটো উপলব্ধ	773 নাম : সন্তোষ ডাস পিতার নাম: ভগীরথ ডাস বাড়ির নং : 20B বয়স : 38 লিঙ্গ : পুরুষ	JSC2965127 ফটো উপলব্ধ	774 নাম : মঞ্জু দাস স্বামীর নাম: বংশী দাস বাড়ির নং : 20B বয়স : 34 লিঙ্গ : মহিলা	YUP2425551 ফটো উপলব্ধ
Q 775 নাম : প্রিয়া দাস স্বামীর নাম: গণেশ দাস বাড়ির নং : 20B বয়স : 32 লিঙ্গ : মহিলা	YUP2237311 ফটো উপলব্ধ	776 নাম : নরেশ দাস পিতার নাম: দশরথ ডাস বাড়ির নং : 20B বয়স : 31 লিঙ্গ : পুরুষ	YUP2237436 ফটো উপলব্ধ	777 নাম : মুকেশ দাস পিতার নাম: দশরথ ডাস বাড়ির নং : 20B বয়স : 29 লিঙ্গ : পুরুষ	YUP2237428 ফটো উপলব্ধ
778 নাম : শচীন দাস পিতার নাম: দশরথ ডাস বাড়ির নং : 20বি বয়স : 28 লিঙ্গ : পুরুষ	YUP2454437 ফটো উপলব্ধ	779 নাম : রুপা দাস পিতার নাম: নাগেশ্বর দাস বাড়ির নং : 20B বয়স : 28 লিঙ্গ : মহিলা	YUP2425460 ফটো উপলব্ধ	780 নাম : রাধি দাস পিতার নাম: উমেশ দাস বাড়ির নং : 20B বয়স : 27 লিঙ্গ : মহিলা	YUP2425585 ফটো উপলব্ধ

781 নাম : রাহুল দাস পিতার নাম: উমেশ দাস বাড়ির নং : ২০বি বয়স : 26 লিঙ্গ : পুরুষ	YUP2454379 ফটো উপলব্ধ	782 নাম : মধু দাস পিতার নাম: দশরথ দাস বাড়ির নং : 20বি বয়স : 25 লিঙ্গ : মহিলা	YUP2477214 ফটো উপলব্ধ	783 নাম : সুধা দাস পিতার নাম: বিকাশ দাস বাড়ির নং : 20বি বয়স : 24 লিঙ্গ : মহিলা	YUP2633774 ফটো উপলব্ধ
784 নাম : রোহিত দাস পিতার নাম: উমেশ দাস বাড়ির নং : 20বি বয়স : 23 লিঙ্গ : পুরুষ	YUP2606127 ফটো উপলব্ধ	785 নাম : সিমি সাঁতরা স্বামীর নাম: রাহুল দাস বাড়ির নং : 20 বি বয়স : 21 লিঙ্গ : মহিলা	YUP2790061 ফটো উপলব্ধ	786 নাম : শিলা দাস পিতার নাম: রাজেশ দাস বাড়ির নং : 20বি বয়স : 22 লিঙ্গ : মহিলা	YUP2672103 ফটো উপলব্ধ
787 নাম : গনেশ হেলা পিতার নাম: রামনাথ হেলা বাড়ির নং : 20B বয়স : 56 লিঙ্গ : পুরুষ	JSC1687854 ফটো উপলব্ধ	788 নাম : অণিতা হেলা স্বামীর নাম: রামরূপ হেলা বাড়ির নং : 20B বয়স : 56 লিঙ্গ : মহিলা	JSC1344787 ফটো উপলব্ধ	789 নাম : জবা হেলা স্বামীর নাম: গনেশ হেলা বাড়ির নং : 20B বয়স : 54 লিঙ্গ : মহিলা	JSC2413672 ফটো উপলব্ধ
790 নাম : রমেশ হেলা পিতার নাম: রামনাথ হেলা বাড়ির নং : 20B বয়স : 49 লিঙ্গ : পুরুষ	JSC2790566 ফটো উপলব্ধ	791 নাম : শম্পা হেলা স্বামীর নাম: রমেশ হেলা বাড়ির নং : 20বি বয়স : 45 লিঙ্গ : মহিলা	YUP2781987 ফটো উপলব্ধ	792 নাম : সুমন হেলা পিতার নাম: রামরূপ হেলা বাড়ির নং : 20B বয়স : 38 লিঙ্গ : মহিলা	JSC2926095 ফটো উপলব্ধ
793 নাম : রাকেশ হেলা পিতার নাম: রমেশ হেলা বাড়ির নং : 20B বয়স : 26 লিঙ্গ : পুরুষ	YUP2425502 ফটো উপলব্ধ	794 নাম : লক্ষি জনা স্বামীর নাম: ক প জনা বাড়ির নং : 20B বয়স : 84 লিঙ্গ : মহিলা	YUP2681138 ফটো উপলব্ধ	795 নাম : বাপি কাহার পিতার নাম: বেণি রাম কাহার বাড়ির নং : 20বি বয়স : 57 লিঙ্গ : পুরুষ	YUP2472215 ফটো উপলব্ধ
796 নাম : সিখা কাহার স্বামীর নাম: বাপি কাহার বাড়ির নং : 20বি বয়স : 49 লিঙ্গ : মহিলা	YUP2667194 ফটো উপলব্ধ	797 নাম : চমেলি মহতা পিতার নাম: রাম মনজুর মহতা বাড়ির নং : 20B বয়স : 51 লিঙ্গ : মহিলা	JSC2084002 ফটো উপলব্ধ	798 নাম : বিশ্বনাথ বুমাহাতো পিতার নাম: রমথুর বুমাহাতো বাড়ির নং : 20B বয়স : 69 লিঙ্গ : পুরুষ	JSC2790574 ফটো উপলব্ধ
799 নাম : শোনালী বুমাহাতো মায়ের নাম: চমেলি বুমাহাতো বাড়ির নং : 20B বয়স : 40 লিঙ্গ : মহিলা	JSC2701613 ফটো উপলব্ধ	800 নাম : গিতা সর্দার স্বামীর নাম: পনু সর্দার বাড়ির নং : 20B বয়স : 65 লিঙ্গ : মহিলা	JSC1687821 ফটো উপলব্ধ	801 নাম : বুমা চক্রবর্তী মায়ের নাম: গীতা সর্দার বাড়ির নং : 20বি বয়স : 42 লিঙ্গ : মহিলা	YUP2805893 ফটো উপলব্ধ
802 নাম : অনূপ সর্দার পিতার নাম: পরশ সর্দার বাড়ির নং : 20B বয়স : 43 লিঙ্গ : পুরুষ	JSC2413714 ফটো উপলব্ধ	803 নাম : নমিতা সর্দার স্বামীর নাম: অনূপ সর্দার বাড়ির নং : 20B বয়স : 42 লিঙ্গ : মহিলা	YUP1513738 ফটো উপলব্ধ	804 নাম : পুতুল সর্দার পিতার নাম: অনূপ সর্দার বাড়ির নং : 20B বয়স : 30 লিঙ্গ : মহিলা	YUP2339604 ফটো উপলব্ধ
805 নাম : পূজা সর্দার পিতার নাম: অনূপ সর্দার বাড়ির নং : ২০বি বয়স : 27 লিঙ্গ : মহিলা	YUP2454429 ফটো উপলব্ধ	806 নাম : পিয়া সর্দার পিতার নাম: অনূপ সর্দার বাড়ির নং : 20B বয়স : 24 লিঙ্গ : মহিলা	YUP2534626 ফটো উপলব্ধ	Q 807 নাম : বংশী দাস পিতার নাম: গান্ধারী দাস বাড়ির নং : 20/B বয়স : 39 লিঙ্গ : পুরুষ	YUP1513696 ফটো উপলব্ধ
Q 808 নাম : ইন্দু দাস স্বামীর নাম: রাজেশ দাস বাড়ির নং : 20/B বয়স : 39 লিঙ্গ : মহিলা	YUP0762286 ফটো উপলব্ধ	809 নাম : সঙ্গীতা দাস স্বামীর নাম: রতন দাস বাড়ির নং : 20/B বয়স : 39 লিঙ্গ : মহিলা	YUP1513613 ফটো উপলব্ধ	810 নাম : গনেশ দাস পিতার নাম: রাম চন্দ্র দাস বাড়ির নং : 20/B বয়স : 38 লিঙ্গ : পুরুষ	YUP1513704 ফটো উপলব্ধ

811	YUP2237188	ফটো উপলব্ধ	812	YUP1951813	ফটো উপলব্ধ	813	YUP2798973	ফটো উপলব্ধ
নাম : মীরা দাস স্বামীর নাম: সন্তোষ দাস বাড়ির নং : 20/B বয়স : 34 লিঙ্গ : মহিলা			নাম : সাজান দাস পিতার নাম: ভগীরথ দাস বাড়ির নং : 20/B বয়স : 33 লিঙ্গ : পুরুষ			নাম : বিজয় দাস পিতার নাম: রামচন্দ্র দাস বাড়ির নং : 20বি বয়স : 42 লিঙ্গ : পুরুষ		
814	YUP2796530	ফটো উপলব্ধ	815	YUP1951805	ফটো উপলব্ধ	816	YUP2081727	ফটো উপলব্ধ
নাম : রানি দাস পিতার নাম: রামচন্দ্র দাস বাড়ির নং : 20বি বয়স : 36 লিঙ্গ : মহিলা			নাম : মালা দাস পিতার নাম: কৈলাস দাস বাড়ির নং : 20/B বয়স : 31 লিঙ্গ : মহিলা			নাম : ফুলটুশি হেলা পিতার নাম: গনেশ হেলা বাড়ির নং : 20/B বয়স : 32 লিঙ্গ : মহিলা		
817	YUP1513571	ফটো উপলব্ধ	818	YUP1513688	ফটো উপলব্ধ	819	YUP2237543	ফটো উপলব্ধ
নাম : রবি জানা মায়ের নাম: লক্ষ্মী জানা বাড়ির নং : 20/B বয়স : 41 লিঙ্গ : পুরুষ			নাম : মমতা জানা স্বামীর নাম: রবি জানা বাড়ির নং : 20/B বয়স : 35 লিঙ্গ : মহিলা			নাম : মোমিতা কাহার পিতার নাম: বাপি কাহার বাড়ির নং : 20/B বয়স : 29 লিঙ্গ : মহিলা		
820	YUP1513605	ফটো উপলব্ধ	821	YUP2237204	ফটো উপলব্ধ	822	YUP2237220	ফটো উপলব্ধ
নাম : মালতি মাহাতো স্বামীর নাম: বিশ্বনাথ মাহাতো বাড়ির নং : 20/B বয়স : 56 লিঙ্গ : মহিলা			নাম : গোপাল সরদার পিতার নাম: পানু সরদার বাড়ির নং : 20 বি বয়স : 39 লিঙ্গ : পুরুষ			নাম : শ্রাবন্তী সরদার স্বামীর নাম: গোপাল সরদার বাড়ির নং : 20/B বয়স : 33 লিঙ্গ : মহিলা		
823	YUP2237196	ফটো উপলব্ধ	824	YUP2783397	ফটো উপলব্ধ	825	YUP2783405	ফটো উপলব্ধ
নাম : রিঙ্কি দাস স্বামীর নাম: বিজু দাস বাড়ির নং : 20-B/H/4 বয়স : 35 লিঙ্গ : মহিলা			নাম : সোমনাথ গোস্ব পিতার নাম: মদন গোস্ব বাড়ির নং : 20/বি বয়স : 54 লিঙ্গ : পুরুষ			নাম : পুষ্প গোস্ব স্বামীর নাম: সোমনাথ গোস্ব বাড়ির নং : 20/বি বয়স : 50 লিঙ্গ : মহিলা		
826	JSC2932408	ফটো উপলব্ধ	827	RXM2493781	ফটো উপলব্ধ	828	YUP2787307	ফটো উপলব্ধ
নাম : কণিকা তসাহা স্বামীর নাম: সুবীর তসাহা বাড়ির নং : 19/1 বয়স : 59 লিঙ্গ : মহিলা			নাম : পিতার নাম: বাড়ির নং : 19/1 বয়স : 42 লিঙ্গ : পুরুষ			নাম : আকাশ দাস পিতার নাম: বিকাশ দাস বাড়ির নং : 20বি বয়স : 22 লিঙ্গ : পুরুষ		
829	YUP2805919	ফটো উপলব্ধ	830	YUP2806446	ফটো উপলব্ধ	831	YUP2806479	ফটো উপলব্ধ
নাম : দেব ঘোষ পিতার নাম: সোমনাথ ঘোষ বাড়ির নং : 20/বি বয়স : 24 লিঙ্গ : পুরুষ			নাম : কণিশ পাল পিতার নাম: কিশোর পাল বাড়ির নং : 16/1/এইচ/22 বয়স : 20 লিঙ্গ : পুরুষ			নাম : পারিজাত ধর পিতার নাম: গৌতম ধর বাড়ির নং : 16/1ই বয়স : 20 লিঙ্গ : পুরুষ		
832	YUP2806495	ফটো উপলব্ধ	833	YUP2806503	ফটো উপলব্ধ	834	YUP2806701	ফটো উপলব্ধ
নাম : রোহন দাস পিতার নাম: রাজু দাস বাড়ির নং : 20বি বয়স : 21 লিঙ্গ : পুরুষ			নাম : পাপাই ঘোষ পিতার নাম: সোমনাথ ঘোষ বাড়ির নং : 20/বি বয়স : 22 লিঙ্গ : পুরুষ			নাম : রনিত দাস পিতার নাম: সঞ্জীব কুমার দাস বাড়ির নং : 16/1/এইচ/24 বয়স : 20 লিঙ্গ : পুরুষ		
835	YUP2806735	ফটো উপলব্ধ	836	YCW1701960	ফটো উপলব্ধ	837	YUP2817872	ফটো উপলব্ধ
নাম : সুদীপ্ত মজুমদার পিতার নাম: সুরত মজুমদার বাড়ির নং : 16/1এইচ/21 বয়স : 29 লিঙ্গ : পুরুষ			নাম : মমতা সরকার পিতার নাম: সুভাষ সরকার বাড়ির নং : 20বি বয়স : 34 লিঙ্গ : মহিলা			নাম : স্বাগতা পাল পিতার নাম: সাগর পাল বাড়ির নং : 17/1 বয়স : 20 লিঙ্গ : মহিলা		
838	FZM1162536	ফটো উপলব্ধ	839	HSV1756113	ফটো উপলব্ধ	840	HSV2785475	ফটো উপলব্ধ
নাম : সত্যজিৎ ঘোষ পিতার নাম: মদন মোহন ঘোষ বাড়ির নং : লিবাটা ফ্লোরা গারডেন, ব্লক-1, ফ্ল্যাট-3ডি বয়স : 56 লিঙ্গ : পুরুষ			নাম : সুমিত কুমার সেন পিতার নাম: ব্রজদুলাল সেন বাড়ির নং : 19/1 বয়স : 64 লিঙ্গ : পুরুষ			নাম : চৈতালি সেন স্বামীর নাম: সুমিত কুমার সেন বাড়ির নং : ব্লক-1, 1শ্ট ফ্লোর, ফ্ল্যাট-1এ 19/1 বয়স : 57 লিঙ্গ : মহিলা		

841 নাম : দিপমালা শীল পিতার নাম: ধীরেন্দ্র নথ শীল বাড়ির নং : 16/15/ওয়াই বয়স : 41 লিঙ্গ : মহিলা	FZM1516269 ফটো উপলব্ধ	Q 842 নাম : সূতন্দ্রা দাস স্বামীর নাম: সন্তু কুমার দাস বাড়ির নং : 16/1/এইচ/30/1 বয়স : 29 লিঙ্গ : মহিলা	YUP2607448 ফটো উপলব্ধ	843 নাম : সুলেখা সরদার স্বামীর নাম: নির্মল সরদার বাড়ির নং : 16/1/এইচ/6 বয়স : 25 লিঙ্গ : মহিলা	SY1817469 ফটো উপলব্ধ
844 নাম : রেমি সাহা পিতার নাম: মনু গোপাল সাহা বাড়ির নং : 20/3 বয়স : 44 লিঙ্গ : মহিলা	YUP2843365 ফটো উপলব্ধ	845 নাম : শিল্পা দাস পিতার নাম: রাজু দাস বাড়ির নং : 20 /বি বয়স : 19 লিঙ্গ : মহিলা	YUP2845147 ফটো উপলব্ধ	846 নাম : অত্রি রায় পিতার নাম: অশোক রায় বাড়ির নং : 16/1/এইচ/37 বয়স : 19 লিঙ্গ : মহিলা	YUP2845857 ফটো উপলব্ধ
847 নাম : শ্বেতা মজুমদার পিতার নাম: কালীপদ মজুমদার বাড়ির নং : 16/1/এইচ/21 বয়স : 19 লিঙ্গ : মহিলা	YUP2848174 ফটো উপলব্ধ	848 নাম : সৌম্য রাজু পাল মায়ের নাম: জলি পাল বাড়ির নং : 16/1/এইচ/22 বয়স : 22 লিঙ্গ : পুরুষ	YUP2848711 ফটো উপলব্ধ	849 নাম : শ্রেয়া দাস পিতার নাম: দীপকর দাস বাড়ির নং : 16/1/এইচ/25/3 বয়স : 19 লিঙ্গ : মহিলা	YUP2839454 ফটো উপলব্ধ
850 নাম : জয় দাস পিতার নাম: অশোক দাস বাড়ির নং : 16/1/এইচ/25/3 বয়স : 21 লিঙ্গ : পুরুষ	YUP2839462 ফটো উপলব্ধ	851 নাম : শুভ ধর পিতার নাম: নির্মল ধর বাড়ির নং : 16/1/এইচ/36 বয়স : 30 লিঙ্গ : পুরুষ	YUP2080703 ফটো উপলব্ধ	852 নাম : শ্রেয়সী সেন পিতার নাম: সুমিত কুমার সেন বাড়ির নং : বিএল-1, ফ্লোর-1, ফ্ল্যাট-1 এ বয়স : 21 লিঙ্গ : মহিলা	YUP2854644 ফটো উপলব্ধ
853 নাম : সঞ্জিত ঘোষ পিতার নাম: সত্যজিত ঘোষ বাড়ির নং : লিবাটা ফ্লোরা গার্ডেন, ব্লক-1, ফ্ল্যাট-3ডি বয়স : 22 লিঙ্গ : মহিলা	IHM2859957 ফটো উপলব্ধ	854 নাম : জীৎ সেনগুপ্ত পিতার নাম: বিবেকানন্দ সেনগুপ্ত বাড়ির নং : বিএল-1, ফার্স্ট ফ্লোর, ফ্ল্যাট 1বি বয়স : 33 লিঙ্গ : পুরুষ	YUP1814565 ফটো উপলব্ধ	855 নাম : রমেন সাহা পিতার নাম: সুরেশ চন্দ্র সাহা বাড়ির নং : 19/1 বয়স : 65 লিঙ্গ : পুরুষ	IHM0605444 ফটো উপলব্ধ
Q 856 নাম : বিজয়া সাহা স্বামীর নাম: রমেন সাহা বাড়ির নং : 19/1 বয়স : 59 লিঙ্গ : মহিলা	IHM2029411 ফটো উপলব্ধ	857 নাম : সুশান্ত পাল পিতার নাম: সুবোধ চন্দ্র পাল বাড়ির নং : 16/1/এইচ/22 বয়স : 55 লিঙ্গ : পুরুষ	YUP2856433 ফটো উপলব্ধ	858 নাম : সুনীতা দাস পিতার নাম: রাজেশ দাস বাড়ির নং : 20বি বয়স : 19 লিঙ্গ : মহিলা	YUP2857472 ফটো উপলব্ধ
Q 859 নাম : সাঁঝবাতী সাহা মায়ের নাম: সোমী সাহা বাড়ির নং : 16/1/এইচ/31 বয়স : 19 লিঙ্গ : মহিলা	YUP2858009 ফটো উপলব্ধ	860 নাম : শাবলীমা সাহা বিশ্বাস পিতার নাম: সমীর কান্তি সাহা বিশ্বাস বাড়ির নং : লিবাটা ফ্লোরা গার্ডেন. বয়স : 38 লিঙ্গ : মহিলা	DKN5239553 ফটো উপলব্ধ	861 নাম : প্রনব চন্দ্র সাহা পিতার নাম: প্রদীপ চন্দ্র সাহা বাড়ির নং : লিবাটা ফ্লোরা গার্ডেন. বয়স : 38 লিঙ্গ : পুরুষ	IUE0124198 ফটো উপলব্ধ

বিধানসভা নির্বাচনক্ষেত্রের নং, নাম : 167-মানিকতলা
1- সংযোজন তালিকা 1 (01-01-2026 28-02-2026)

862	1	YUP2863843	ফটো উপলব্ধ	নাম : সুমিতা পাল চৌধুরী স্বামীর নাম: প্রবীর পাল চৌধুরী বাড়ির নং : 17/4/বি বয়স : 49 লিঙ্গ : মহিলা	863	1	YUP2863934	ফটো উপলব্ধ	নাম : সোনিয়া দাস পিতার নাম: নাগেশ্বর দাস বাড়ির নং : 20বি বয়স : 19 লিঙ্গ : মহিলা	864	1	YUP2865830	ফটো উপলব্ধ	নাম : রত্না দাস পিতার নাম: বলাই দাস বাড়ির নং : 16/1/1/এইচ/30, বয়স : 42 লিঙ্গ : মহিলা
865	1	YUP2866234	ফটো উপলব্ধ	নাম : বাসন্তী সাহা স্বামীর নাম: গোকুল চন্দ্র সাহা বাড়ির নং : 16/1/ডি,বিপ্লবী বারিন ঘোষ সরানী বয়স : 62 লিঙ্গ : মহিলা	866	1	YUP2866309	ফটো উপলব্ধ	নাম : বর্নালী দে স্বামীর নাম: সৌরভ দে বাড়ির নং : 17/2,মুরারী পুকুর রোড,ভিটিসি বয়স : 22 লিঙ্গ : মহিলা	867	1	YUP2866325	ফটো উপলব্ধ	নাম : রাখি দাস পিতার নাম: বাসু দাস বাড়ির নং : 20বি,বি বি ঘোষ সরানী,কেএমসি বয়স : 21 লিঙ্গ : মহিলা
868	1	YUP2866556	ফটো উপলব্ধ	নাম : শুক্লা দাস পিতার নাম: বলাই দাস বাড়ির নং : 16/1/এইচ/26 বিপ্লবী বারিন ঘোষ সরানী বয়স : 49 লিঙ্গ : মহিলা	869	1	YUP2873578	ফটো উপলব্ধ	নাম : রিনা কর্মকার পিতার নাম: ব্রজ গোপাল সাহা বাড়ির নং : 16/1/এইচ/6 বয়স : 46 লিঙ্গ : মহিলা	870	1	YUP2873693	ফটো উপলব্ধ	নাম : রবীন দে পিতার নাম: মন মোহন দে বাড়ির নং : 19/1 বিপ্লবী বারিন ঘোষ সরানী বয়স : 62 লিঙ্গ : পুরুষ
871	1	YUP2873792	ফটো উপলব্ধ	নাম : সুতপা দে স্বামীর নাম: রবীন দে বাড়ির নং : বিএল-2,1 এফআর,এফএল-1এফ বয়স : 55 লিঙ্গ : মহিলা	872	1	YUP2873990	ফটো উপলব্ধ	নাম : দীপশিখা চৌধুরী পিতার নাম: সোমনাথ চৌধুরী বাড়ির নং : 17/1 মুরারী পুকুর রোড বয়স : 18 লিঙ্গ : মহিলা	873	1	YUP2874188	ফটো উপলব্ধ	নাম : সঞ্জাংগু দে পিতার নাম: রবীন দে বাড়ির নং : 19/1 ব্লক -2 ফ্ল্যাট নং-1 এফ বয়স : 24 লিঙ্গ : পুরুষ
874	1	YUP2876746	ফটো উপলব্ধ	নাম : নীলাদ্রি সাহা পিতার নাম: সুবীর সাহা বাড়ির নং : লিবেটা ফ্লোর গারডেন,ব্লক-বি,ফ্ল্যাট- 2ই বয়স : 22 লিঙ্গ : পুরুষ	875	1	YUP2877249	ফটো উপলব্ধ	নাম : অনাদি পোদ্দার পিতার নাম: অতুলানন্দা পোদ্দার বাড়ির নং : 16/1/এইচ/25/5 বয়স : 49 লিঙ্গ : পুরুষ	876	1	YUP2880359	ফটো উপলব্ধ	নাম : অগ্নিক অধিকারী পিতার নাম: অভিজিৎ অধিকারী বাড়ির নং : 16/1/এইচ/7 বয়স : 20 লিঙ্গ : পুরুষ
877	1	YUP2881993	ফটো উপলব্ধ	নাম : সুভমিতা আচার্য্য পিতার নাম: শুভব্রত আচার্য্য বাড়ির নং : 16/1এফ বয়স : 21 লিঙ্গ : মহিলা										

নির্বাচক সংখ্যার সারসংক্ষেপ :

A) নির্বাচকের সংখ্যা :

	নির্বাচক তালিকার প্রকৃতি	নির্বাচক তালিকার পরিচিতি :	নির্বাচকের সংখ্যা :			
			পুরুষ	মহিলা	তৃতীয় লিঙ্গ	মোট
I	মূল তালিকা	মূল তালিকা	বিশেষ নিবিড় সংশোধনী ২০২৬-এর চূড়ান্ত ভোটার তালিকা			
II	1- সংযোজন তালিকা	সংযোজনী 1	বিশেষ সংক্ষিপ্ত সংশোধন 2026			
III	2- বিয়োজন তালিকা	সংযোজনী 1	বিশেষ সংক্ষিপ্ত সংশোধন 2026			
IV	'লিঙ্গ ক্ষেত্রের' পরিবর্তনের কারণে পার্থক্য		0	0	0	0
নির্বাচকের মোট সংখ্যা (I+II-III+IV)			437	426	0	863

B) ক্রটি সংশোধনের সংখ্যা :

নির্বাচক তালিকার প্রকৃতি	নির্বাচক তালিকার পরিচিতি :	ক্রটি সংশোধনের সংখ্যা :
সংযোজনী 1	বিশেষ সংক্ষিপ্ত সংশোধন 2026	0

নির্বাচক নিবন্ধন আধিকারিকের স্বাক্ষর

E-মৃত, S-স্থানান্তরিত, R-একাধিকবার অন্তর্ভুক্ত, M-নিখোঁজ, Q-যোগ্য নহে