

নির্বাচক তালিকা 2026 S25 পশ্চিমবঙ্গ

বিধানসভা নির্বাচনক্ষেত্রের নং, নাম ও সংরক্ষণের স্থিতি : 167 - মানিকতলা (সাধারণ)		অংশ নং : 161																			
বিধানসভা নির্বাচনক্ষেত্রটি যে লোকসভা নির্বাচনক্ষেত্রের / ক্ষেত্রসমূহের অন্তর্ভুক্ত তার নং, নাম ও সংরক্ষণ স্থিতি : 24 - কলকাতা উত্তর (সাধারণ)																					
1. সংশোধনের পূর্ণ বিবরণ																					
সংশোধনের বৎসর :	2026	নির্বাচক তালিকার পরিচিতি :																			
ভিত্তি তারিখ :	01-01-2026	বিশেষ নিবিড় সংশোধনী ২০২৬-এর চূড়ান্ত ভোটার তালিকা																			
সংশোধনের প্রকৃতি :	বিশেষ নিবিড় সংশোধনী 2026																				
প্রকাশনার তারিখ :	28-02-2026																				
2. অংশ ও নির্বাচনী এলাকার পূর্ণ বিবরণ :																					
অংশের ভাগ নং ও নাম :																					
1-বিপ্লবী বারীন ঘোষ সরণী (মুরারী পুকুর রোড) (প্রে.নং. 34 থেকে 36এ)		<table border="1" style="width: 100%; border-collapse: collapse;"> <tr> <td>প্রধান শহর/গ্রাম</td> <td>: কলকাতা মিউনিসিপাল কর্পোরেশন</td> </tr> <tr> <td>ওয়ার্ড</td> <td>: 014</td> </tr> <tr> <td>থানা</td> <td>: মানিকতলা</td> </tr> <tr> <td>গ্রাম পঞ্চগয়েত</td> <td>:</td> </tr> <tr> <td>ব্লক</td> <td>:</td> </tr> <tr> <td>মহকুমা</td> <td>:</td> </tr> <tr> <td>জেলা</td> <td>: কলকাতা উত্তর</td> </tr> <tr> <td>পিন</td> <td>: 700067</td> </tr> </table>				প্রধান শহর/গ্রাম	: কলকাতা মিউনিসিপাল কর্পোরেশন	ওয়ার্ড	: 014	থানা	: মানিকতলা	গ্রাম পঞ্চগয়েত	:	ব্লক	:	মহকুমা	:	জেলা	: কলকাতা উত্তর	পিন	: 700067
প্রধান শহর/গ্রাম	: কলকাতা মিউনিসিপাল কর্পোরেশন																				
ওয়ার্ড	: 014																				
থানা	: মানিকতলা																				
গ্রাম পঞ্চগয়েত	:																				
ব্লক	:																				
মহকুমা	:																				
জেলা	: কলকাতা উত্তর																				
পিন	: 700067																				
3. ভোট গ্রহন কেন্দ্রের পূর্ণ বিবরণ :																					
ভোট গ্রহন কেন্দ্রের নং, নাম :		ভোট গ্রহন কেন্দ্রের শ্রেণী :		সাধারণ																	
161 - স্যার গুরুদাস মহাবিদ্যালয়,		এই অংশে সহায়ক ভোটগ্রহন কেন্দ্রের সংখ্যা		0																	
ভোট গ্রহন কেন্দ্রের ঠিকানা :		:																			
শ্রী গুরুদাস মহাবিদ্যালয়, 33/6/2, বিপ্লবী বারীন ঘোষ সরনী কলকাতা - 67																					
4. নির্বাচকের সংখ্যা :																					
প্রথম ক্রমিক নং	শেষ ক্রমিক নং	মোট সংখ্যা																			
		পুরুষ	মহিলা	তৃতীয় লিঙ্গ	মোট																
1	537	269	257	0	526																

নির্বাচক নিবন্ধন আধিকারিকের স্বাক্ষর

Nazri Naksha

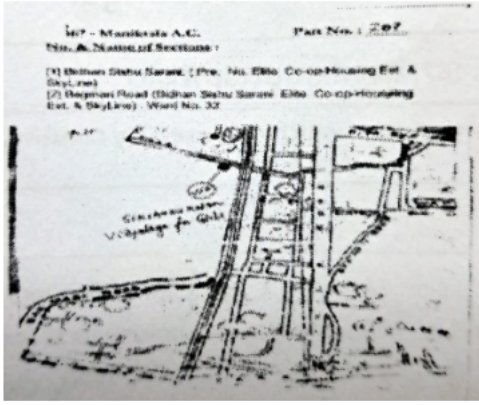

Google Map View

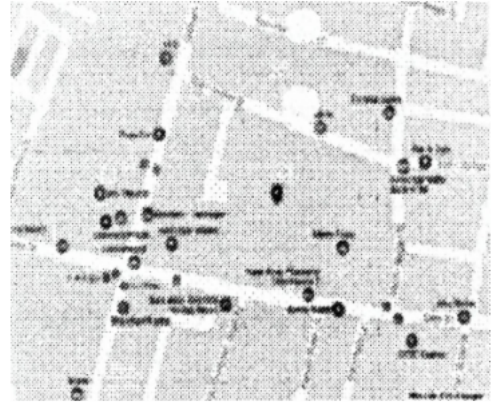

Polling Station Building Front View



Polling Station Front View

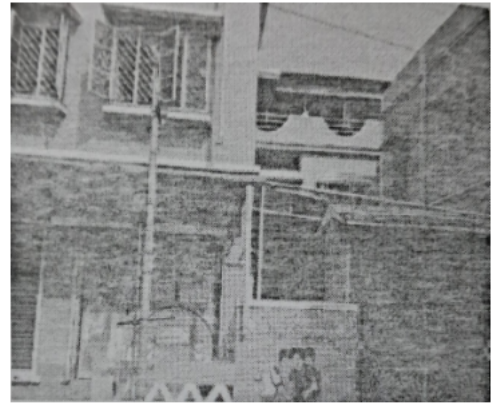

Cad View

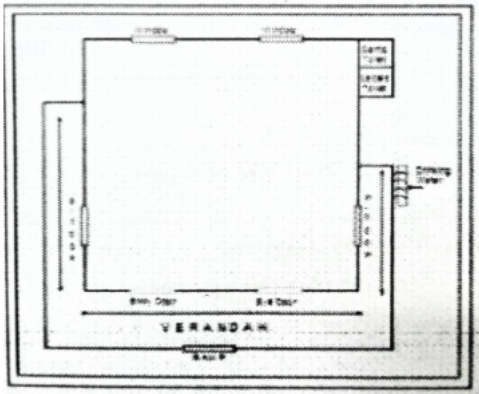

Key MAP View

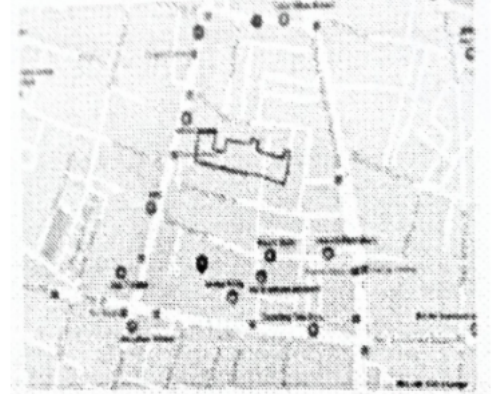

1 নাম : প্রবীর সাহা পিতার নাম: কালীপদ সাহা বাড়ির নং : 31/A/H/20 বয়স : 39 লিঙ্গ : পুরুষ	YUP1519123 ফটো উপলব্ধ	2 নাম : দিলীপ কুমার চৌধুরী পিতার নাম: বাঁশ রোপন চৌধুরী বাড়ির নং : 34 বয়স : 51 লিঙ্গ : পুরুষ	JSC2065977 ফটো উপলব্ধ	3 নাম : টাড়া মনি চৌধুরী স্বামীর নাম: দিলীপ ক্র . চৌধুরী বাড়ির নং : 34 বয়স : 44 লিঙ্গ : মহিলা	JSC2065969 ফটো উপলব্ধ
4 নাম : রেখা যাদব স্বামীর নাম: রাজকুমার যাদব বাড়ির নং : 34 বয়স : 36 লিঙ্গ : মহিলা	AOE0894394 ফটো উপলব্ধ	5 নাম : রাজ কুমার যাদব পিতার নাম: সুবেদার যাদব বাড়ির নং : 34 বয়স : 35 লিঙ্গ : পুরুষ	YUP1519818 ফটো উপলব্ধ	6 নাম : নিলয় মিত্র পিতার নাম: হীরন্য় মিত্র বাড়ির নং : 34 বয়স : 64 লিঙ্গ : পুরুষ	JSC2787976 ফটো উপলব্ধ
7 নাম : সত্য নারায়ণ ইয়াদব পিতার নাম: শিও শঙ্কর ইয়াদব বাড়ির নং : 34 বয়স : 67 লিঙ্গ : পুরুষ	WB/22/159/141114 ফটো উপলব্ধ	8 নাম : দেওয়ানী যাদব স্বামীর নাম: সন্তোষ কুমার যাদব বাড়ির নং : 34 বয়স : 39 লিঙ্গ : মহিলা	JSC2963429 ফটো উপলব্ধ	9 নাম : দিপক ক্র . ইয়াদব পিতার নাম: সত্য নারায়ণ ইয়াদব বাড়ির নং : 34 বয়স : 37 লিঙ্গ : পুরুষ	JSC2963494 ফটো উপলব্ধ
10 নাম : দুর্গাবতি যাদব স্বামীর নাম: দীপক কুমার যাদব বাড়ির নং : 34 বয়স : 36 লিঙ্গ : মহিলা	YUP1519099 ফটো উপলব্ধ	11 নাম : সন্তোষ কুমার যাদব পিতার নাম: সত্য নারায়ণ যাদব বাড়ির নং : 34 বয়স : 47 লিঙ্গ : পুরুষ	JSC2066009 ফটো উপলব্ধ	12 নাম : শৈলেন্দ্র চৌধুরী পিতার নাম: কামেশ্বর চৌধুরী বাড়ির নং : 34/1 বয়স : 30 লিঙ্গ : পুরুষ	YUP2468056 ফটো উপলব্ধ
13 নাম : সন্দীপ কুমার চৌধুরী পিতার নাম: কামেশ্বর চৌধুরী বাড়ির নং : 34/1 বয়স : 24 লিঙ্গ : পুরুষ	YUP2539112 ফটো উপলব্ধ	Q 14 নাম : বিশ্বজিত দাস পিতার নাম: বিজন বিশ্বরী দাস বাড়ির নং : 34/1 বয়স : 60 লিঙ্গ : পুরুষ	YUP1519891 ফটো উপলব্ধ	15 নাম : সুনীল ডাস পিতার নাম: বলাই ডাস বাড়ির নং : 34/1 বয়স : 60 লিঙ্গ : পুরুষ	WB/22/159/171250 ফটো উপলব্ধ
16 নাম : শম্পা ডাস স্বামীর নাম: সুনীল ডাস বাড়ির নং : 34/1 বয়স : 55 লিঙ্গ : মহিলা	WB/22/159/171355 ফটো উপলব্ধ	17 নাম : শুক্রা দাস স্বামীর নাম: প্রশান্ত দাস বাড়ির নং : 34/1 বয়স : 49 লিঙ্গ : মহিলা	YUP2341881 ফটো উপলব্ধ	18 নাম : প্রিয়ান্বিতা দাস পিতার নাম: সুনীল দাস বাড়ির নং : 34/1 বয়স : 35 লিঙ্গ : মহিলা	YUP1519776 ফটো উপলব্ধ
19 নাম : সৌমেন দাস পিতার নাম: প্রশান্ত দাস বাড়ির নং : 34/1 বয়স : 27 লিঙ্গ : পুরুষ	YUP2455426 ফটো উপলব্ধ	20 নাম : শুভাষ গৌর পিতার নাম: রাম সকল গৌর বাড়ির নং : 34/1 বয়স : 50 লিঙ্গ : পুরুষ	JSC2399558 ফটো উপলব্ধ	21 নাম : শুনিতা গৌর স্বামীর নাম: শুভাষ গৌর বাড়ির নং : 34/1 বয়স : 45 লিঙ্গ : মহিলা	JSC2399566 ফটো উপলব্ধ
22 নাম : মণ্ডুলাল তসাহা পিতার নাম: হীরালাল তসাহা বাড়ির নং : 34/1 বয়স : 78 লিঙ্গ : পুরুষ	JSC2783728 ফটো উপলব্ধ	23 নাম : জ্যোতসনা তসাহা স্বামীর নাম: গোরাক্ষ তসাহা বাড়ির নং : 34/1 বয়স : 67 লিঙ্গ : মহিলা	WB/22/159/141276 ফটো উপলব্ধ	24 নাম : লীলা তসাহা স্বামীর নাম: মণ্ডুলাল তসাহা বাড়ির নং : 34/1 বয়স : 66 লিঙ্গ : মহিলা	JSC2783736 ফটো উপলব্ধ
25 নাম : গৌতম তসাহা পিতার নাম: গোরাক্ষ তসাহা বাড়ির নং : 34/1 বয়স : 42 লিঙ্গ : পুরুষ	JSC2066066 ফটো উপলব্ধ	26 নাম : দিনেশ কুমার যাদব অন্যান্য: সন্তোষ কুমার যাদব বাড়ির নং : 34/1, বয়স : 38 লিঙ্গ : পুরুষ	YUP2686814 ফটো উপলব্ধ	27 নাম : অভিষেক যাদব পিতার নাম: সন্তোষ কুমার যাদব বাড়ির নং : 34 বয়স : 20 লিঙ্গ : পুরুষ	YUP2804490 ফটো উপলব্ধ
28 নাম : রাধরাণী কর্মকার স্বামীর নাম: নারায়ণ কর্মকার বাড়ির নং : 34/1/2 বয়স : 78 লিঙ্গ : মহিলা	YUP2494136 ফটো উপলব্ধ	29 নাম : চিরঞ্জীব কর্মকার পিতার নাম: নারায়ণ চন্দ্র কর্মকার বাড়ির নং : 34/1/2 বয়স : 56 লিঙ্গ : পুরুষ	YUP2494128 ফটো উপলব্ধ	30 নাম : মোসুমী কর্মকার পিতার নাম: নারায়ণ কর্মকার বাড়ির নং : 34/1/2 বয়স : 51 লিঙ্গ : মহিলা	YUP2496826 ফটো উপলব্ধ

বিধানসভা নির্বাচনক্ষেত্রের নং, নাম : 167-মানিকতলা
ভাগ নং, নাম : 1-বিপ্লবী বারীন ঘোষ সরণী (মুরারী পুকুর রোড) (প্র.নং. 34 থেকে 36এ)

31 নাম : অঞ্জু সাহা স্বামীর নাম: গোবিন্দ চন্দ্র সাহা বাড়ির নং : 34/1/4 বয়স : 63 লিঙ্গ : মহিলা	WB/22/159/216511	32 নাম : অঙ্কিতা সাহা পিতার নাম: গোবিন্দ চন্দ্র সাহা বাড়ির নং : 34/1/4 বয়স : 33 লিঙ্গ : মহিলা	YUP2239531	33 নাম : কল্পনা ডাস স্বামীর নাম: সভাষ ডাস বাড়ির নং : 34A বয়স : 61 লিঙ্গ : মহিলা	WB/22/159/141034
34 নাম : তারক নাথ দাস পিতার নাম: সভাষ চন্দ্র দাস বাড়ির নং : 34A বয়স : 41 লিঙ্গ : পুরুষ	YUP1815059	35 নাম : পিঙ্কি দাস স্বামীর নাম: তারক দাস বাড়ির নং : 34A বয়স : 39 লিঙ্গ : মহিলা	YUP1953850	36 নাম : স্নিগ্ধা দাস পিতার নাম: পরিতোষ কুমার দাস বাড়ির নং : 34A বয়স : 39 লিঙ্গ : মহিলা	JSC2704807
37 নাম : গৌরাজ চন্দ্র দে পিতার নাম: গুনমনি দে বাড়ির নং : 34A বয়স : 76 লিঙ্গ : পুরুষ	WB/22/159/141375	38 নাম : উওম দে পিতার নাম: গোপেশ চন্দ্র দে বাড়ির নং : 34A বয়স : 58 লিঙ্গ : পুরুষ	WB/22/159/141252	39 নাম : গৌতম ডেয় পিতার নাম: গোপেশ চ ডেয় বাড়ির নং : 34A বয়স : 58 লিঙ্গ : পুরুষ	WB/22/159/141028
40 নাম : সুতপা ডেয় স্বামীর নাম: গৌতম ডেয় বাড়ির নং : 34A বয়স : 52 লিঙ্গ : মহিলা	WB/22/160/063502	41 নাম : গোপাল গোস্ব পিতার নাম: মন মোহন গোস্ব বাড়ির নং : 34A বয়স : 61 লিঙ্গ : পুরুষ	WB/22/159/141188	42 নাম : তাপস ঘোষ পিতার নাম: গোপাল ঘোষ বাড়ির নং : 34A বয়স : 32 লিঙ্গ : পুরুষ	YUP1953843
43 নাম : সংজয় রঙ্গ পিতার নাম: সন্তোষ রঙ্গ বাড়ির নং : 34এ বয়স : 49 লিঙ্গ : পুরুষ	YUP2759348	44 নাম : সংজিব রঙ্গ পিতার নাম: সন্তোষ রঙ্গ বাড়ির নং : 34A বয়স : 46 লিঙ্গ : পুরুষ	JSC1758242	45 নাম : রত্না রায় স্বামীর নাম: সংজয় রায় বাড়ির নং : 34A বয়স : 46 লিঙ্গ : মহিলা	JSC1688324
46 নাম : রঞ্জিত রঙ্গ পিতার নাম: সন্তোষ চন্দ্র রঙ্গ বাড়ির নং : 34A বয়স : 43 লিঙ্গ : পুরুষ	JSC2399673	47 নাম : পিয়ালী রায় স্বামীর নাম: রঞ্জিত রায় বাড়ির নং : 34A বয়স : 39 লিঙ্গ : মহিলা	YUP1953835	48 নাম : সংদিয়া কসরকার স্বামীর নাম: শমরেশ কসরকার বাড়ির নং : 34A বয়স : 71 লিঙ্গ : মহিলা	YUP2732857
49 নাম : সুব্রত সরকার পিতার নাম: সমরেশ সরকার বাড়ির নং : 34A বয়স : 48 লিঙ্গ : পুরুষ	YUP1679489	50 নাম : প্রমিলা সরকার স্বামীর নাম: দিলীপ কুমার সরকার বাড়ির নং : 34A বয়স : 65 লিঙ্গ : মহিলা	YUP2588754	51 নাম : সমীর সরকার পিতার নাম: দিলীপ সরকার বাড়ির নং : 34A বয়স : 46 লিঙ্গ : পুরুষ	JSC2784726
Q 52 নাম : শঙ্করী ব্যানার্জী স্বামীর নাম: সমর ব্যানার্জী বাড়ির নং : 34/A বয়স : 60 লিঙ্গ : মহিলা	YUP2084515	53 নাম : সিমা সরকার স্বামীর নাম: সুব্রত সরকার বাড়ির নং : 34/A বয়স : 38 লিঙ্গ : মহিলা	YUP1519263	54 নাম : মৌসুমী সরকার স্বামীর নাম: সমীর সরকার বাড়ির নং : 34এ/1 বয়স : 32 লিঙ্গ : মহিলা	YUP2658185
55 নাম : অরচনা ডেয় স্বামীর নাম: গোরাঙ্গ চ ডেয় বাড়ির নং : 34এ/1 বয়স : 66 লিঙ্গ : মহিলা	YUP2755064	56 নাম : জুবিলী দে স্বামীর নাম: উত্তম দে বাড়ির নং : 34এ/1 বয়স : 49 লিঙ্গ : মহিলা	YUP2664050	57 নাম : সবিত্রী রঙ্গ পিতার নাম: সন্তোষ রঙ্গ বাড়ির নং : 34এ/1 বয়স : 64 লিঙ্গ : মহিলা	YUP2758480
58 নাম : আরতি কসরকার স্বামীর নাম: ননী গোপাল কসরকার বাড়ির নং : 34এ/1 বয়স : 76 লিঙ্গ : মহিলা	YUP2759124	59 নাম : কৃষ্ণা সরকার পিতার নাম: ননী গোপাল সরকার বাড়ির নং : 34এ/1 বয়স : 51 লিঙ্গ : মহিলা	YUP2400224	60 নাম : সৌম্য প্রতিমা দাস পিতার নাম: সোমনাথ দাস বাড়ির নং : 34A/2 বয়স : 25 লিঙ্গ : পুরুষ	YUP2538841

61	WB/21/141/051017	নাম : বিশ্বনাথ দাস পিতার নাম: নারায়ন চন্দ্র দাস বাড়ির নং : 34A/2 বয়স : 75 লিঙ্গ : পুরুষ	ফটো উপলব্ধ	62	WB/21/141/051396	নাম : সন্ধ্যা দাস স্বামীর নাম: বিশ্বনাথ দাস বাড়ির নং : 34A/2 বয়স : 68 লিঙ্গ : মহিলা	ফটো উপলব্ধ	63	WB/21/141/051462	নাম : সোমনাথ দাস পিতার নাম: বিশ্বনাথ দাস বাড়ির নং : 34A/2 বয়স : 52 লিঙ্গ : পুরুষ	ফটো উপলব্ধ	
64	FZM1466275	নাম : প্রতিমা দাস স্বামীর নাম: সোমনাথ দাস বাড়ির নং : 34A/2 বয়স : 47 লিঙ্গ : মহিলা	ফটো উপলব্ধ	65	JSC0295824	নাম : চিরঞ্জীব কুমার রায় পিতার নাম: উদয় কৃষ্ণ রায় বাড়ির নং : 34A/2 বয়স : 61 লিঙ্গ : পুরুষ	ফটো উপলব্ধ	Q	66	YUP2455475	নাম : শিউলী উকিল স্বামীর নাম: অপূর্বেশ উকিল বাড়ির নং : ৩৪খ/২ বয়স : 50 লিঙ্গ : মহিলা	ফটো উপলব্ধ
67	YUP2652279	নাম : দিশাণী উকিল মায়ের নাম: শিউলি উকিল বাড়ির নং : 34এ/2 বয়স : 22 লিঙ্গ : মহিলা	ফটো উপলব্ধ	68	YUP2239465	নাম : সুশীল অট্ট পিতার নাম: হরিপদ অট্ট বাড়ির নং : 34A/2F-3C বয়স : 50 লিঙ্গ : পুরুষ	ফটো উপলব্ধ	69	WB/22/159/141404	নাম : শ্বপন বিশ্বাস পিতার নাম: শচীন্দ্র নথ বিশ্বাস বাড়ির নং : 34B বয়স : 71 লিঙ্গ : পুরুষ	ফটো উপলব্ধ	
70	JSC2066165	নাম : বাবলু বিশ্বাস পিতার নাম: শচীন্দ্রনাথ বিশ্বাস বাড়ির নং : 34B বয়স : 62 লিঙ্গ : পুরুষ	ফটো উপলব্ধ	71	JSC2784734	নাম : রুম রুম বিশ্বাস স্বামীর নাম: শ্বপন বিশ্বাস বাড়ির নং : 34B বয়স : 61 লিঙ্গ : মহিলা	ফটো উপলব্ধ	72	JSC2066173	নাম : ভারতী বিশ্বাস স্বামীর নাম: বাবলু বিশ্বাস বাড়ির নং : 34B বয়স : 57 লিঙ্গ : মহিলা	ফটো উপলব্ধ	
73	WB/22/159/183085	নাম : লক্ষ্মি বিশ্বাস স্বামীর নাম: বডন ক্র. বিশ্বাস বাড়ির নং : 34B বয়স : 51 লিঙ্গ : মহিলা	ফটো উপলব্ধ	74	JSC2703924	নাম : সুপর্ণা কর স্বামীর নাম: তরুণ কুমার কর বাড়ির নং : 35জি/এইচ/2 বয়স : 41 লিঙ্গ : মহিলা	ফটো উপলব্ধ	75	JSC2963536	নাম : কোশিক বিশ্বাস পিতার নাম: বডন কুমার বিশ্বাস বাড়ির নং : 34B বয়স : 37 লিঙ্গ : পুরুষ	ফটো উপলব্ধ	
76	YUP2239440	নাম : সবিতা বিশ্বাস পিতার নাম: শ্বপন বিশ্বাস বাড়ির নং : 34B বয়স : 32 লিঙ্গ : মহিলা	ফটো উপলব্ধ	77	YUP2380400	নাম : শম্পি বিশ্বাস পিতার নাম: বাবলু বিশ্বাস বাড়ির নং : 34B বয়স : 28 লিঙ্গ : মহিলা	ফটো উপলব্ধ	78	YUP2664027	নাম : মৌসুমী বিশ্বাস পিতার নাম: বাবলু বিশ্বাস বাড়ির নং : 34বী বয়স : 22 লিঙ্গ : মহিলা	ফটো উপলব্ধ	
79	WB/22/159/141387	নাম : মনু বৈদ্য পিতার নাম: তরিনী বৈদ্য বাড়ির নং : 34E বয়স : 56 লিঙ্গ : পুরুষ	ফটো উপলব্ধ	80	YUP1519578	নাম : সঞ্জয় বৈদ্য পিতার নাম: মনু বৈদ্য বাড়ির নং : 34E বয়স : 37 লিঙ্গ : পুরুষ	ফটো উপলব্ধ	81	XLJ0933283	নাম : পিয়ালী বৈদ্য ভৌমিক স্বামীর নাম: সঞ্জয় বৈদ্য বাড়ির নং : ৩৪ই বয়স : 29 লিঙ্গ : মহিলা	ফটো উপলব্ধ	
82	YUP2758308	নাম : শম্ভু দাস পিতার নাম: হরিপদ দাস বাড়ির নং : 34ই বয়স : 59 লিঙ্গ : পুরুষ	ফটো উপলব্ধ	83	YUP2855385	নাম : মঙ্গল দাস পিতার নাম: হরিপদ দাস বাড়ির নং : 34E বয়স : 67 লিঙ্গ : পুরুষ	ফটো উপলব্ধ	84	WB/22/159/141273	নাম : বিশ্বনাথ দাস পিতার নাম: হরিপদ দাস বাড়ির নং : 34E বয়স : 54 লিঙ্গ : পুরুষ	ফটো উপলব্ধ	
85	WB/22/159/141012	নাম : নন্দ দাস পিতার নাম: হরিপদ দাস বাড়ির নং : 34E বয়স : 51 লিঙ্গ : পুরুষ	ফটো উপলব্ধ	86	WB/22/159/141079	নাম : কঞ্চু দাস পিতার নাম: হরিপদ দাস বাড়ির নং : 34E বয়স : 50 লিঙ্গ : পুরুষ	ফটো উপলব্ধ	87	JSC2399707	নাম : রণু দাস স্বামীর নাম: শম্ভু দাস বাড়ির নং : 34ই বয়স : 44 লিঙ্গ : মহিলা	ফটো উপলব্ধ	
88	YUP2602803	নাম : রাজু ধর পিতার নাম: সন্ধ্যা রানী ধর বাড়ির নং : 34ই বয়স : 46 লিঙ্গ : পুরুষ	ফটো উপলব্ধ	89	JSC2401511	নাম : তপস চাঁড় পিতার নাম: শম্ভুনাথ চাঁড় বাড়ির নং : 34ই বয়স : 43 লিঙ্গ : পুরুষ	ফটো উপলব্ধ	90	JSC2963445	নাম : সাগর চাঁড় পিতার নাম: শম্ভু নথ চাঁড় বাড়ির নং : 34ই বয়স : 40 লিঙ্গ : পুরুষ	ফটো উপলব্ধ	

91	YUP1679521	নাম : পিন্টু ধর পিতার নাম: শম্ভুনাথ ধর বাড়ির নং : 34E বয়স : 39 লিঙ্গ : পুরুষ	ফটো উপলব্ধ	92	YUP1812726	নাম : মান্নি ধর স্বামীর নাম: তাপস ধর বাড়ির নং : 34E বয়স : 34 লিঙ্গ : মহিলা	ফটো উপলব্ধ	93	YUP2714855	নাম : প্রীতিমা গোস্বামী স্বামীর নাম: অনিল গোস্বামী বাড়ির নং : 34E বয়স : 66 লিঙ্গ : মহিলা	ফটো উপলব্ধ
94	YUP2714806	নাম : দিলীপ গোস্বামী পিতার নাম: অনিল গোস্বামী বাড়ির নং : 34E বয়স : 52 লিঙ্গ : পুরুষ	ফটো উপলব্ধ	95	YUP2714772	নাম : তপশ গোস্বামী পিতার নাম: অনিল গোস্বামী বাড়ির নং : 34E বয়স : 49 লিঙ্গ : পুরুষ	ফটো উপলব্ধ	96	JSC1757996	নাম : বৈশালি গোস্বামী স্বামীর নাম: দিলীপ গোস্বামী বাড়ির নং : 34E বয়স : 47 লিঙ্গ : মহিলা	ফটো উপলব্ধ
97	YUP1680131	নাম : বাপি ঘোষ পিতার নাম: অনিল ঘোষ বাড়ির নং : 34E বয়স : 42 লিঙ্গ : পুরুষ	ফটো উপলব্ধ	98	YUP2686871	নাম : পূর্ণিমা ঘোষ স্বামীর নাম: বাপি ঘোষ বাড়ির নং : 34ই বয়স : 39 লিঙ্গ : মহিলা	ফটো উপলব্ধ	99	YUP2593796	নাম : সুপর্ণা ঘোষ পিতার নাম: দিলীপ ঘোষ বাড়ির নং : 34ই বয়স : 30 লিঙ্গ : মহিলা	ফটো উপলব্ধ
100	YUP2341915	নাম : অনুপম ঘোষ পিতার নাম: দিলীপ ঘোষ বাড়ির নং : 34E বয়স : 28 লিঙ্গ : পুরুষ	ফটো উপলব্ধ	101	YUP2419158	নাম : নিশা ঘোষ পিতার নাম: দিলীপ ঘোষ বাড়ির নং : 34E বয়স : 27 লিঙ্গ : মহিলা	ফটো উপলব্ধ	102	YUP2686806	নাম : প্রীতি ঘোষ পিতার নাম: বাপি ঘোষ বাড়ির নং : 34ই বয়স : 24 লিঙ্গ : মহিলা	ফটো উপলব্ধ
103	JSC2399731	নাম : বপি কর পিতার নাম: মনিক কর বাড়ির নং : 34E বয়স : 43 লিঙ্গ : পুরুষ	ফটো উপলব্ধ	104	WB/22/159/141063	নাম : শীলা কাণ্ড স্বামীর নাম: হরীদাস কাণ্ড বাড়ির নং : 34E বয়স : 66 লিঙ্গ : মহিলা	ফটো উপলব্ধ	105	WB/22/159/141166	নাম : বিশ্বনাথ কাণ্ড পিতার নাম: গোপাল কাণ্ড বাড়ির নং : 34E বয়স : 55 লিঙ্গ : পুরুষ	ফটো উপলব্ধ
106	WB/22/159/141061	নাম : তপশী কাণ্ড স্বামীর নাম: বিশ্বনাথ কাণ্ড বাড়ির নং : 34E বয়স : 51 লিঙ্গ : মহিলা	ফটো উপলব্ধ	107	YUP1953876	নাম : অভিষেক কুণ্ড পিতার নাম: বিশ্বনাথ কুণ্ড বাড়ির নং : 34E বয়স : 33 লিঙ্গ : পুরুষ	ফটো উপলব্ধ	108	JSC2399749	নাম : নয়ন মণ্ডল স্বামীর নাম: তপন মণ্ডল বাড়ির নং : 34E বয়স : 45 লিঙ্গ : মহিলা	ফটো উপলব্ধ
109	YUP2419174	নাম : কার্তিক মণ্ডল মায়ের নাম: নয়ন মণ্ডল বাড়ির নং : 34E বয়স : 29 লিঙ্গ : পুরুষ	ফটো উপলব্ধ	110	WB/22/159/141289	নাম : শ্যাম সুন্দর রঙ্গ পিতার নাম: বিজয় কঞ্চ রঙ্গ বাড়ির নং : 34E বয়স : 61 লিঙ্গ : পুরুষ	ফটো উপলব্ধ	111	WB/22/159/141507	নাম : শ্যামাল রঙ্গ পিতার নাম: পরেশ চ . রঙ্গ বাড়ির নং : 34E বয়স : 61 লিঙ্গ : পুরুষ	ফটো উপলব্ধ
112	WB/22/159/141290	নাম : খনা রণি রঙ্গ স্বামীর নাম: শ্যাম সুন্দর রঙ্গ বাড়ির নং : 34E বয়স : 56 লিঙ্গ : মহিলা	ফটো উপলব্ধ	113	WB/22/159/141468	নাম : কমল রঙ্গ পিতার নাম: পরেশ চ . রঙ্গ বাড়ির নং : 34E বয়স : 54 লিঙ্গ : পুরুষ	ফটো উপলব্ধ	114	YUP1519362	নাম : মিতা রায় স্বামীর নাম: শ্যামাল রায় বাড়ির নং : 34E বয়স : 52 লিঙ্গ : মহিলা	ফটো উপলব্ধ
115	JSC2698348	নাম : শুভংকর রঙ্গ পিতার নাম: শ্যাম সুন্দর রঙ্গ বাড়ির নং : 34E বয়স : 40 লিঙ্গ : পুরুষ	ফটো উপলব্ধ	116	WB/22/159/141052	নাম : ইন্দ্রজীত তসাহা পিতার নাম: শম্ভু নথ তসাহা বাড়ির নং : 34E বয়স : 71 লিঙ্গ : পুরুষ	ফটো উপলব্ধ	117	WB/22/159/141195	নাম : সংজিব তসাহা পিতার নাম: চিত্তরঞ্জন তসাহা বাড়ির নং : 34E বয়স : 71 লিঙ্গ : পুরুষ	ফটো উপলব্ধ
118	WB/22/159/141335	নাম : মুক্ত চ . তসাহা পিতার নাম: অভয়া পদ তসাহা বাড়ির নং : 34E বয়স : 71 লিঙ্গ : পুরুষ	ফটো উপলব্ধ	119	WB/22/159/141053	নাম : শুধমা তসাহা স্বামীর নাম: ইন্দ্রজীত তসাহা বাড়ির নং : 34E বয়স : 66 লিঙ্গ : মহিলা	ফটো উপলব্ধ	120	WB/22/159/141336	নাম : কল্যানী তসাহা স্বামীর নাম: মুক্তি চ . তসাহা বাড়ির নং : 34E বয়স : 66 লিঙ্গ : মহিলা	ফটো উপলব্ধ

121	JSC0253468	নাম : মিরারি তসাহা স্বামীর নাম: সংজিব তসাহা বাড়ির নং : 34E বয়স : 66 লিঙ্গ : মহিলা	ফটো উপলব্ধ	122	JSC2066223	নাম : সোমনাথ তসাহা পিতার নাম: মিজু চন্দ্র তসাহা বাড়ির নং : 34E বয়স : 43 লিঙ্গ : পুরুষ	ফটো উপলব্ধ	123	JSC2698355	নাম : সোমনাথ তসাহা পিতার নাম: সংজিব তসাহা বাড়ির নং : 34E বয়স : 43 লিঙ্গ : পুরুষ	ফটো উপলব্ধ
124	JSC2963247	নাম : শোনালী তসাহা স্বামীর নাম: সোমনাথ তসাহা বাড়ির নং : 34E বয়স : 43 লিঙ্গ : মহিলা	ফটো উপলব্ধ	125	JSC2963544	নাম : রাখা নথ তসাহা পিতার নাম: মিজু চ. তসাহা বাড়ির নং : 34E বয়স : 38 লিঙ্গ : পুরুষ	ফটো উপলব্ধ	126	NRC0963256	নাম : বর্নালী সাহা পিতার নাম: বীর সাহা বাড়ির নং : 34E বয়স : 35 লিঙ্গ : মহিলা	ফটো উপলব্ধ
127	YUP2612950	নাম : ঐন্দ্রিলা সাহা স্বামীর নাম: মনীষ সাহা বাড়ির নং : 34ই বয়স : 34 লিঙ্গ : মহিলা	ফটো উপলব্ধ	128	YUP2341923	নাম : দেবশীষ সাহা পিতার নাম: সঞ্জিত সাহা বাড়ির নং : 34E বয়স : 28 লিঙ্গ : পুরুষ	ফটো উপলব্ধ	129	WB/22/159/099315	নাম : সন্তোষ কুমার সরকার পিতার নাম: জ্যোতিষ চন্দ্র সরকার বাড়ির নং : 34E বয়স : 85 লিঙ্গ : পুরুষ	ফটো উপলব্ধ
130	JSC1335215	নাম : সুবীর সরকার পিতার নাম: সন্তোষ কুমার সরকার বাড়ির নং : 34E বয়স : 47 লিঙ্গ : পুরুষ	ফটো উপলব্ধ	131	JSC2376549	নাম : প্রবীর সরকার পিতার নাম: সন্তোষ কুমার সরকার বাড়ির নং : 34E বয়স : 43 লিঙ্গ : পুরুষ	ফটো উপলব্ধ	132	JRC2376556	নাম : সোমা শর্মা স্বামীর নাম: প্রশান্ত শর্মা বাড়ির নং : 34E বয়স : 42 লিঙ্গ : মহিলা	ফটো উপলব্ধ
133	YUP2588127	নাম : সুমিত্রা শিকদার স্বামীর নাম: হরশীত শিকদার বাড়ির নং : 34E বয়স : 52 লিঙ্গ : মহিলা	ফটো উপলব্ধ	134	YUP2587921	নাম : হরসিত শিকদার পিতার নাম: দেবেন্দ্রনাথ শিকদার বাড়ির নং : 34E বয়স : 62 লিঙ্গ : পুরুষ	ফটো উপলব্ধ	135	DZW2261113	নাম : সবিতা সরকার স্বামীর নাম: সুবীর সরকার বাড়ির নং : 34ই বয়স : 41 লিঙ্গ : মহিলা	ফটো উপলব্ধ
136	YUP2855377	নাম : মলতি ডাস স্বামীর নাম: মন্টু ডাস বাড়ির নং : 34/E বয়স : 53 লিঙ্গ : মহিলা	ফটো উপলব্ধ	137	YUP1519396	নাম : নন্দিনী ধর স্বামীর নাম: রাজু ধর বাড়ির নং : 34/E বয়স : 37 লিঙ্গ : মহিলা	ফটো উপলব্ধ	138	YUP2084499	নাম : সুলেখা ঘোষ পিতার নাম: তাপস ঘোষ বাড়ির নং : 34/E বয়স : 41 লিঙ্গ : মহিলা	ফটো উপলব্ধ
139	YUP2539039	নাম : কৌশিক রায় পিতার নাম: শ্যামল রায় বাড়ির নং : 34/E বয়স : 25 লিঙ্গ : পুরুষ	ফটো উপলব্ধ	140	YUP1953868	নাম : ভাস্কর শিকদার পিতার নাম: হরসিত শিকদার বাড়ির নং : 34/E বয়স : 31 লিঙ্গ : পুরুষ	ফটো উপলব্ধ	141	YUP2468346	নাম : শ্রাবণ কুমার চৌধুরী পিতার নাম: দিলিপ কুমার চৌধুরী বাড়ির নং : 34এফ বয়স : 26 লিঙ্গ : পুরুষ	ফটো উপলব্ধ
142	YUP2468031	নাম : সমীর গৌড় পিতার নাম: সত্যেন্দ্র গৌড় বাড়ির নং : 34/এফ বয়স : 25 লিঙ্গ : পুরুষ	ফটো উপলব্ধ	143	WB/22/159/141319	নাম : সৌমিতা দত্ত স্বামীর নাম: গৌতম দত্ত বাড়ির নং : 35/1A বয়স : 66 লিঙ্গ : মহিলা	ফটো উপলব্ধ	144	WB/22/159/141324	নাম : শর্মিলা দত্ত স্বামীর নাম: অভিজীত দত্ত বাড়ির নং : 35/1A বয়স : 62 লিঙ্গ : মহিলা	ফটো উপলব্ধ
145	YUP2753689	নাম : মৃগময়ী দত্ত পিতার নাম: রথিন্দ্র নারায়ণ দত্ত বাড়ির নং : 35/1এ বয়স : 50 লিঙ্গ : মহিলা	ফটো উপলব্ধ	146	YUP2753705	নাম : চিগময়ী দত্ত পিতার নাম: রথিন্দ্র নারায়ণ দত্ত বাড়ির নং : 35/1এ বয়স : 49 লিঙ্গ : মহিলা	ফটো উপলব্ধ	147	WB/22/159/141318	নাম : গৌতম দত্ত পিতার নাম: নরেন্দ্র নারায়ণ দত্ত বাড়ির নং : 35/1A বয়স : 69 লিঙ্গ : পুরুষ	ফটো উপলব্ধ
148	YUP1519859	নাম : সঙ্গীতা দত্ত পিতার নাম: গৌতম দত্ত বাড়ির নং : 35/1A বয়স : 35 লিঙ্গ : মহিলা	ফটো উপলব্ধ	149	YUP1519057	নাম : রীতা চক্রবর্তী স্বামীর নাম: উতপল চক্রবর্তী বাড়ির নং : 35/1/A বয়স : 67 লিঙ্গ : মহিলা	ফটো উপলব্ধ	150	YUP1815067	নাম : মিলি দাস স্বামীর নাম: গোপাল দাস বাড়ির নং : 35/1/A বয়স : 48 লিঙ্গ : মহিলা	ফটো উপলব্ধ

বিধানসভা নির্বাচনক্ষেত্রের নং, নাম : 167-মানিকতলা
ভাগ নং, নাম : 1-বিপ্লবী বারীন ঘোষ সরণী (মুরারী পুকুর রোড) (প্র.নং. 34 থেকে 36এ)

Q 151 নাম : পৌতম দাস মায়ের নাম: মিলি দাস বাড়ির নং : 35/1/এ বয়স : 26 লিঙ্গ : পুরুষ	YUP2538973 ফটো উপলব্ধ	152 নাম : শুভজিত দত্ত মায়ের নাম: শর্মিলা দত্ত বাড়ির নং : 35/1এ বয়স : 40 লিঙ্গ : পুরুষ	YUP2803997 ফটো উপলব্ধ	153 নাম : শ্রীজিত দত্ত মায়ের নাম: শর্মিলা দত্ত বাড়ির নং : 35/1 এ বয়স : 38 লিঙ্গ : পুরুষ	YUP2811073 ফটো উপলব্ধ
154 নাম : তনুশ্রী ব্যানার্জী স্বামীর নাম: সোমনাথ ব্যানার্জী বাড়ির নং : 35/1B বয়স : 71 লিঙ্গ : মহিলা	YUP2539161 ফটো উপলব্ধ	155 নাম : বানী মোদক স্বামীর নাম: শিরিশ চন্দ্র মোদক বাড়ির নং : 35/1B বয়স : 68 লিঙ্গ : মহিলা	YUP2496842 ফটো উপলব্ধ	156 নাম : সঞ্জয় মোদক পিতার নাম: শিরীষ চন্দ্র মোদক বাড়ির নং : 35/1B বয়স : 51 লিঙ্গ : পুরুষ	YUP2496859 ফটো উপলব্ধ
157 নাম : বিজয় মোদক পিতার নাম: শিরিশ চন্দ্র মোদক বাড়ির নং : 35/1B বয়স : 48 লিঙ্গ : পুরুষ	JSC1330133 ফটো উপলব্ধ	158 নাম : পম্পা মোদক স্বামীর নাম: বিজয় মোদক বাড়ির নং : 35/1B বয়স : 44 লিঙ্গ : মহিলা	YUP1362961 ফটো উপলব্ধ	159 নাম : সুদর্শনা মোদক স্বামীর নাম: সঞ্জয় মোদক বাড়ির নং : 35/1B বয়স : 38 লিঙ্গ : মহিলা	YUP1362896 ফটো উপলব্ধ
160 নাম : বিপলব পল পিতার নাম: কক্ষ গোপাল পল বাড়ির নং : 35/1B বয়স : 55 লিঙ্গ : পুরুষ	WB/22/159/141322 ফটো উপলব্ধ	161 নাম : মিংতি পল স্বামীর নাম: বিপলব পল বাড়ির নং : 35/1B বয়স : 55 লিঙ্গ : মহিলা	JSC2399780 ফটো উপলব্ধ	162 নাম : তরন সর্বজ্ঞা পিতার নাম: কমাখ্যা সর্বজ্ঞা বাড়ির নং : 35/1B বয়স : 74 লিঙ্গ : পুরুষ	WB/22/159/141142 ফটো উপলব্ধ
163 নাম : বসন্তি সর্বজ্ঞা স্বামীর নাম: তরন সর্বজ্ঞা বাড়ির নং : 35/1/বি বয়স : 59 লিঙ্গ : মহিলা	JSC1756733 ফটো উপলব্ধ	164 নাম : সায়েন সর্বজ্ঞ পিতার নাম: তরন কুমার সর্বজ্ঞ বাড়ির নং : 35/1B বয়স : 26 লিঙ্গ : পুরুষ	YUP2426070 ফটো উপলব্ধ	165 নাম : প্রিয়াঙ্কা ভৌমিক স্বামীর নাম: বুদ্ধদেব ভৌমিক বাড়ির নং : 35/1ডি বয়স : 39 লিঙ্গ : মহিলা	JNV2590750 ফটো উপলব্ধ
166 নাম : বুদ্ধদেব ভৌমিক পিতার নাম: নারায়ণ ভৌমিক বাড়ির নং : 35/1D বয়স : 38 লিঙ্গ : পুরুষ	JSC2963304 ফটো উপলব্ধ	167 নাম : নারায়ণ ভৌমিক পিতার নাম: নরেন্দ্র ভৌমিক বাড়ির নং : 35/1D বয়স : 66 লিঙ্গ : পুরুষ	WB/22/159/141476 ফটো উপলব্ধ	168 নাম : শ্বপন ভৌমিক পিতার নাম: নরেন্দ্র ভৌমিক বাড়ির নং : 35/1D বয়স : 58 লিঙ্গ : পুরুষ	WB/22/159/141225 ফটো উপলব্ধ
169 নাম : বিণা ভৌমিক স্বামীর নাম: নারায়ণ ভৌমিক বাড়ির নং : 35/1D বয়স : 58 লিঙ্গ : মহিলা	WB/22/159/141176 ফটো উপলব্ধ	170 নাম : সর্গ ভৌমিক স্বামীর নাম: নিবারণ ভৌমিক বাড়ির নং : 35/1D বয়স : 55 লিঙ্গ : মহিলা	WB/22/159/141224 ফটো উপলব্ধ	171 নাম : নিরঞ্জন ভৌমিক পিতার নাম: নরেন্দ্র ভৌমিক বাড়ির নং : 35/1D বয়স : 54 লিঙ্গ : পুরুষ	WB/22/159/141119 ফটো উপলব্ধ
172 নাম : শুনিতী তসাহা স্বামীর নাম: প্রদীপ তসাহা বাড়ির নং : 35/3 বয়স : 62 লিঙ্গ : মহিলা	JSC2928711 ফটো উপলব্ধ	173 নাম : বাপপা তসাহা পিতার নাম: প্রদীপ তসাহা বাড়ির নং : 35/3 বয়স : 42 লিঙ্গ : পুরুষ	JSC2928703 ফটো উপলব্ধ	174 নাম : তুলি সাহা স্বামীর নাম: বিশ্বনাথ সাহা বাড়ির নং : 35এ বয়স : 43 লিঙ্গ : মহিলা	YUP2455434 ফটো উপলব্ধ
175 নাম : মান্নিপ সাহা পিতার নাম: বিশ্বনাথ সাহা বাড়ির নং : 35এ বয়স : 25 লিঙ্গ : মহিলা	YUP2455418 ফটো উপলব্ধ	176 নাম : প্রদীপ রয় পিতার নাম: গোরাঙ্গ চ . রয় বাড়ির নং : 35A বয়স : 44 লিঙ্গ : পুরুষ	JSC2399848 ফটো উপলব্ধ	177 নাম : নীলিমা রায় স্বামীর নাম: প্রদীপ রায় বাড়ির নং : 35A বয়স : 55 লিঙ্গ : মহিলা	YUP0814871 ফটো উপলব্ধ
178 নাম : সুদীপ রায় পিতার নাম: প্রদীপ রায় বাড়ির নং : 35A বয়স : 30 লিঙ্গ : পুরুষ	YUP2239457 ফটো উপলব্ধ	179 নাম : ময়া তসাহা স্বামীর নাম: কল্যাণ তসাহা বাড়ির নং : 35A বয়স : 63 লিঙ্গ : মহিলা	WB/22/159/141395 ফটো উপলব্ধ	180 নাম : জয়দেব তসাহা পিতার নাম: জগবন্ধু তসাহা বাড়ির নং : 35A বয়স : 62 লিঙ্গ : পুরুষ	WB/22/159/141382 ফটো উপলব্ধ

181 নাম : তারক সাহা পিতার নাম: জগবন্ধু তসাহা বাড়ির নং : 35A বয়স : 58 লিঙ্গ : পুরুষ	YUP2587970 ফটো উপলব্ধ	182 নাম : বিশ্বনাথ তসাহা পিতার নাম: ক্ষিতিশ চন্দ্র তসাহা বাড়ির নং : 35A বয়স : 56 লিঙ্গ : পুরুষ	JSC2399863 ফটো উপলব্ধ	183 নাম : আবির সাহা পিতার নাম: বিশ্বনাথ সাহা বাড়ির নং : 35এ বয়স : 21 লিঙ্গ : পুরুষ	YUP2804474 ফটো উপলব্ধ
184 নাম : বিশ্বজীত তসাহা পিতার নাম: জগবন্ধু তসাহা বাড়ির নং : 35এ বয়স : 53 লিঙ্গ : পুরুষ	YUP2759454 ফটো উপলব্ধ	185 নাম : রীতা সাহা পিতার নাম: জগবন্ধু সাহা বাড়ির নং : 35A বয়স : 49 লিঙ্গ : মহিলা	YUP2714889 ফটো উপলব্ধ	186 নাম : শুরা সাহা পিতার নাম: কমল সাহা বাড়ির নং : 35A বয়স : 48 লিঙ্গ : মহিলা	JSC1338516 ফটো উপলব্ধ
187 নাম : শম্পা সাহা পিতার নাম: কমল সাহা বাড়ির নং : 35A বয়স : 40 লিঙ্গ : মহিলা	JSC2698462 ফটো উপলব্ধ	188 নাম : সোমনাথ সাহা পিতার নাম: কমল চন্দ্র সাহা বাড়ির নং : 35A বয়স : 38 লিঙ্গ : পুরুষ	JSC2698454 ফটো উপলব্ধ	189 নাম : সোমা সাহা স্বামীর নাম: তারক সাহা বাড়ির নং : 35/A বয়স : 46 লিঙ্গ : মহিলা	YUP2239515 ফটো উপলব্ধ
190 নাম : মহাদেব সাহা পিতার নাম: জগবন্ধু সাহা বাড়ির নং : 35A/7 বয়স : 55 লিঙ্গ : পুরুষ	JSC1670249 ফটো উপলব্ধ	191 নাম : শুভঙ্কর সাহা পিতার নাম: মহাদেব সাহা বাড়ির নং : 35এ/7 বয়স : 22 লিঙ্গ : পুরুষ	YUP2662831 ফটো উপলব্ধ	192 নাম : কৃষ্ণ সাহা পিতার নাম: সুনীল কুমার সাহা বাড়ির নং : 35B/1 বয়স : 36 লিঙ্গ : পুরুষ	YUP1519867 ফটো উপলব্ধ
193 নাম : পূজা সাহা স্বামীর নাম: সন্দীপ সাহা বাড়ির নং : 35বী/1 বয়স : 30 লিঙ্গ : মহিলা	YUP2686848 ফটো উপলব্ধ	194 নাম : রুবি রানি সাহা স্বামীর নাম: কৃষ্ণ সাহা বাড়ির নং : 35বী/1 বয়স : 28 লিঙ্গ : মহিলা	YUP2686822 ফটো উপলব্ধ	195 নাম : সুনীল কুমার সাহা পিতার নাম: রমেশ সাহা বাড়ির নং : 35B/1 বয়স : 71 লিঙ্গ : পুরুষ	WB/22/159/174088 ফটো উপলব্ধ
196 নাম : ডলি সাহা স্বামীর নাম: সুনীল কুমার সাহা বাড়ির নং : 35B/1 বয়স : 66 লিঙ্গ : মহিলা	WB/22/159/174132 ফটো উপলব্ধ	197 নাম : সন্দীপ সাহা পিতার নাম: সুনীল কুমার সাহা বাড়ির নং : 35B/1 বয়স : 39 লিঙ্গ : পুরুষ	YUP0731331 ফটো উপলব্ধ	198 নাম : মান্নিপ সাহা স্বামীর নাম: গোপাল চন্দ্র সাহা বাড়ির নং : 35 B/2 বয়স : 34 লিঙ্গ : মহিলা	YUP2239507 ফটো উপলব্ধ
199 নাম : সুকুমার সাহা পিতার নাম: জ্যোতিন্দ্র মোহন সাহা বাড়ির নং : 35B/2 বয়স : 62 লিঙ্গ : পুরুষ	JSC2399897 ফটো উপলব্ধ	200 নাম : গোবিন্দ তসাহা পিতার নাম: জ্যোতিন্দ্র মোহন তসাহা বাড়ির নং : 35বি/2 বয়স : 62 লিঙ্গ : পুরুষ	YUP2751568 ফটো উপলব্ধ	201 নাম : কমলা সাহা স্বামীর নাম: সুকুমার সাহা বাড়ির নং : 35B/2 বয়স : 54 লিঙ্গ : মহিলা	JSC2783827 ফটো উপলব্ধ
202 নাম : গোপাল চন্দ্র সাহা পিতার নাম: যতীন্দ্র মোহন সাহা বাড়ির নং : 35B/2 বয়স : 51 লিঙ্গ : পুরুষ	JSC2783835 ফটো উপলব্ধ	203 নাম : ববী তসাহা স্বামীর নাম: গোবিন্দ তসাহা বাড়ির নং : 35B/2 বয়স : 49 লিঙ্গ : মহিলা	JSC2783843 ফটো উপলব্ধ	204 নাম : দীপ সাহা পিতার নাম: সুকুমার সাহা বাড়ির নং : 35B/2 বয়স : 23 লিঙ্গ : পুরুষ	YUP2614220 ফটো উপলব্ধ
205 নাম : রাহুল সাহা পিতার নাম: গোবিন্দ সাহা বাড়ির নং : 35বী/2 বয়স : 23 লিঙ্গ : পুরুষ	YUP2635373 ফটো উপলব্ধ	206 নাম : অর্পিতা পাল পিতার নাম: সুকুমার পাল বাড়ির নং : 35B/4 বয়স : 26 লিঙ্গ : মহিলা	YUP2467231 ফটো উপলব্ধ	207 নাম : সুকুমার পাল পিতার নাম: মনিন্দ্র পাল বাড়ির নং : 35B/4 বয়স : 66 লিঙ্গ : পুরুষ	YUP2497535 ফটো উপলব্ধ
208 নাম : শিল্পী পাল স্বামীর নাম: সুকুমার পাল বাড়ির নং : 35B/4 বয়স : 52 লিঙ্গ : মহিলা	WB/22/159/201285 ফটো উপলব্ধ	209 নাম : মৌমিতা পাল পিতার নাম: সুকুমার পাল বাড়ির নং : 35B/4 বয়স : 31 লিঙ্গ : মহিলা	YUP2080901 ফটো উপলব্ধ	210 নাম : চিত্ত রঞ্জন সাহা পিতার নাম: কার্তিক সাহা বাড়ির নং : 35B/6 বয়স : 69 লিঙ্গ : পুরুষ	YUP2538874 ফটো উপলব্ধ

বিধানসভা নির্বাচনক্ষেত্রের নং, নাম : 167-মানিকতলা
ভাগ নং, নাম : 1-বিপ্লবী বারীন ঘোষ সরণী (মুরারী পুকুর রোড) (প্র.নং. 34 থেকে 36এ)

211 নাম : দেবাশিষ সাহা পিতার নাম: চিত্তরঞ্জন সাহা বাড়ির নং : 35B/6 বয়স : 43 লিঙ্গ : পুরুষ	YUP2538858 ফটো উপলব্ধ	212 নাম : মৌমীতা সাহা স্বামীর নাম: দেবাশিষ সাহা বাড়ির নং : 35B/6 বয়স : 34 লিঙ্গ : মহিলা	YUP2538924 ফটো উপলব্ধ	213 নাম : যমুনা বিহারী গোস্বামী অন্যান্য: কৃষ্ণাশিষ গোস্বামী বাড়ির নং : 35/বী/8 বয়স : 81 লিঙ্গ : পুরুষ	YUP2678100 ফটো উপলব্ধ
214 নাম : দেবযানী গোস্বামী স্বামীর নাম: কৃষ্ণাশিষ গোস্বামী বাড়ির নং : 35/B/8 বয়স : 48 লিঙ্গ : মহিলা	CTB1372614 ফটো উপলব্ধ	215 নাম : কৃষ্ণাশিষ গোস্বামী পিতার নাম: যমুনা বিহারী গোস্বামী বাড়ির নং : 35/B/8 বয়স : 46 লিঙ্গ : পুরুষ	YUP1344662 ফটো উপলব্ধ	216 নাম : গোবিন্দ তসাহা পিতার নাম: মৃত্যুঞ্জয় তসাহা বাড়ির নং : 35E/1B বয়স : 66 লিঙ্গ : পুরুষ	WB/22/159/165423 ফটো উপলব্ধ
217 নাম : মধুমিত তসাহা স্বামীর নাম: গোবিন্দ তসাহা বাড়ির নং : 35E/1B বয়স : 55 লিঙ্গ : মহিলা	JSC2698512 ফটো উপলব্ধ	218 নাম : সদানন্দ সাহা পিতার নাম: মৃত্যুঞ্জয় সাহা বাড়ির নং : 35E/1B বয়স : 49 লিঙ্গ : পুরুষ	JSC2409167 ফটো উপলব্ধ	219 নাম : মিতু তসাহা স্বামীর নাম: গকুল চ তসাহা বাড়ির নং : 35E/1B বয়স : 49 লিঙ্গ : মহিলা	JSC2784783 ফটো উপলব্ধ
220 নাম : বৈশালী সাহা স্বামীর নাম: সদানন্দ সাহা বাড়ির নং : 35E/1B বয়স : 43 লিঙ্গ : মহিলা	JSC2418861 ফটো উপলব্ধ	221 নাম : আনন্দ সাহা পিতার নাম: মৃত্যুঞ্জয় সাহা বাড়ির নং : 35E/1B/1 বয়স : 61 লিঙ্গ : পুরুষ	WB/22/159/165305 ফটো উপলব্ধ	222 নাম : শীলা সাহা স্বামীর নাম: আনন্দ সাহা বাড়ির নং : 35E/1B/1 বয়স : 55 লিঙ্গ : মহিলা	JSC2698280 ফটো উপলব্ধ
223 নাম : আকাশ সাহা পিতার নাম: আনন্দ সাহা বাড়ির নং : ৩৫ই/১বী/১ বয়স : 22 লিঙ্গ : পুরুষ	YUP2686863 ফটো উপলব্ধ	224 নাম : তুলশি তসাহা স্বামীর নাম: কানাইলাল তসাহা বাড়ির নং : 35E/1C বয়স : 75 লিঙ্গ : মহিলা	WB/22/159/168123 ফটো উপলব্ধ	225 নাম : গোরাক্ষ তসাহা পিতার নাম: কানাইলাল তসাহা বাড়ির নং : 35E/1C বয়স : 59 লিঙ্গ : পুরুষ	JSC0253989 ফটো উপলব্ধ
226 নাম : সব্যসাচী সাহা টি পিতার নাম: কানাই লাল সাহা টি বাড়ির নং : 35E/1C বয়স : 55 লিঙ্গ : পুরুষ	YUP2084424 ফটো উপলব্ধ	227 নাম : শম্পা তসাহা স্বামীর নাম: গোরাক্ষ তসাহা বাড়ির নং : 35E/1C বয়স : 52 লিঙ্গ : মহিলা	JSC2783876 ফটো উপলব্ধ	228 নাম : শুভ্রা সাহা স্বামীর নাম: সব্যসাচী সাহা বাড়ির নং : 35E/1C বয়স : 49 লিঙ্গ : মহিলা	YUP2084556 ফটো উপলব্ধ
229 নাম : শ্রেয়া সাহা পিতার নাম: গোরাক্ষ সাহা বাড়ির নং : 35E/1C বয়স : 26 লিঙ্গ : মহিলা	YUP2539013 ফটো উপলব্ধ	230 নাম : সৌরভ কুমার পাল পিতার নাম: সমীর কুমার পাল বাড়ির নং : 35ই/1ডী/1 বয়স : 44 লিঙ্গ : পুরুষ	ZTA1416130 ফটো উপলব্ধ	231 নাম : মদন গোপাল তসাহা পিতার নাম: নারায়ণ চন্দ্র তসাহা বাড়ির নং : 35ই/1ডী/1 বয়স : 64 লিঙ্গ : পুরুষ	YUP2587988 ফটো উপলব্ধ
232 নাম : লক্ষ্মী রানী সাহা স্বামীর নাম: মদন গোপাল সাহা বাড়ির নং : 35E/1D/1 বয়স : 60 লিঙ্গ : মহিলা	YUP2588648 ফটো উপলব্ধ	233 নাম : মণিষা তসাহা পিতার নাম: মদন গোপাল তসাহা বাড়ির নং : 35E/1D/1 বয়স : 40 লিঙ্গ : পুরুষ	JSC2399947 ফটো উপলব্ধ	234 নাম : প্রিয়ঙ্কা সাহা পিতার নাম: মদন গোপাল সাহা বাড়ির নং : 35ই/1ডী/1 বয়স : 34 লিঙ্গ : মহিলা	YUP2482743 ফটো উপলব্ধ
235 নাম : স্বপন সাহা পিতার নাম: নারায়ণ চন্দ্র সাহা বাড়ির নং : 35E/1D/2 বয়স : 61 লিঙ্গ : পুরুষ	JSC1349653 ফটো উপলব্ধ	236 নাম : পৌরী সাহা স্বামীর নাম: স্বপন সাহা বাড়ির নং : 35E/1D/2 বয়স : 61 লিঙ্গ : মহিলা	JSC1349646 ফটো উপলব্ধ	237 নাম : রতন সাহা পিতার নাম: নারায়ণ চন্দ্র সাহা বাড়ির নং : 35E/1D/2 বয়স : 59 লিঙ্গ : পুরুষ	WB/22/159/177195 ফটো উপলব্ধ
238 নাম : তপতি সাহা স্বামীর নাম: রতন সাহা বাড়ির নং : 35E/1D/2 বয়স : 44 লিঙ্গ : মহিলা	JSC2413144 ফটো উপলব্ধ	239 নাম : সায়নি সাহা পিতার নাম: রতন সাহা বাড়ির নং : 35E/1D/2 বয়স : 24 লিঙ্গ : মহিলা	YUP2538999 ফটো উপলব্ধ	240 নাম : অমল পাল পিতার নাম: ভোলানাথ পাল বাড়ির নং : 35এফ বয়স : 65 লিঙ্গ : পুরুষ	YUP2538882 ফটো উপলব্ধ

241	YUP0815142	242	YUP2341857	243	YUP2426088
নাম : শ্যাম সুন্দর পাল পিতার নাম: গৌর গোপাল পাল বাড়ির নং : 35F বয়স : 60 লিঙ্গ : পুরুষ	ফটো উপলব্ধ	নাম : অরুনা পাল স্বামীর নাম: অমল পাল বাড়ির নং : 35F বয়স : 57 লিঙ্গ : মহিলা	ফটো উপলব্ধ	নাম : ঐতিশ্য পাল পিতার নাম: শ্যাম সুন্দর পাল বাড়ির নং : 35F বয়স : 26 লিঙ্গ : পুরুষ	ফটো উপলব্ধ
244	YUP2084531	245	WB/22/159/189529	246	WB/22/159/189528
নাম : সৃজাতা পাল স্বামীর নাম: শ্যাম সুন্দর পাল বাড়ির নং : 35/F বয়স : 51 লিঙ্গ : মহিলা	ফটো উপলব্ধ	নাম : নারায়ণ কর পিতার নাম: সতিশ কর বাড়ির নং : 35F/3 বয়স : 60 লিঙ্গ : পুরুষ	ফটো উপলব্ধ	নাম : মিতলী কর স্বামীর নাম: নারায়ণ কর বাড়ির নং : 35F/3 বয়স : 54 লিঙ্গ : মহিলা	ফটো উপলব্ধ
247	YUP2087401	248	YUP2539427	249	YUP2539054
নাম : কৌশিক কর পিতার নাম: নারায়ণ কর বাড়ির নং : 35F/3 বয়স : 32 লিঙ্গ : পুরুষ	ফটো উপলব্ধ	নাম : রিয়া কর পিতার নাম: নারায়ণ কর বাড়ির নং : 35এফ./3 বয়স : 26 লিঙ্গ : মহিলা	ফটো উপলব্ধ	নাম : কাশি নাথ পাল মায়ের নাম: পুতুল পাল বাড়ির নং : 35এফ./4 বয়স : 51 লিঙ্গ : পুরুষ	ফটো উপলব্ধ
250	WB/22/159/204111	251	WB/22/159/204168	252	JSC2697662
নাম : দিলীপ দাস পিতার নাম: বলাই চন্দ্র দাস বাড়ির নং : 35F/4 বয়স : 63 লিঙ্গ : পুরুষ	ফটো উপলব্ধ	নাম : কমলা দাস স্বামীর নাম: দিলীপ দাস বাড়ির নং : 35F/4 বয়স : 54 লিঙ্গ : মহিলা	ফটো উপলব্ধ	নাম : প্রসেনজিৎ দাস পিতার নাম: দিলীপ দাস বাড়ির নং : 35F/4 বয়স : 38 লিঙ্গ : পুরুষ	ফটো উপলব্ধ
253	YUP1514025	254	YUP2239481	255	ARO2411809
নাম : পিউ দাস স্বামীর নাম: প্রসেনজিৎ দাস বাড়ির নং : 35F/4 বয়স : 35 লিঙ্গ : মহিলা	ফটো উপলব্ধ	নাম : অভিজিৎ দাস পিতার নাম: দিলীপ দাস বাড়ির নং : 35F/4 বয়স : 33 লিঙ্গ : পুরুষ	ফটো উপলব্ধ	নাম : স্বাগতা দাস স্বামীর নাম: অভিজিৎ দাস বাড়ির নং : 35এফ/4 বয়স : 28 লিঙ্গ : মহিলা	ফটো উপলব্ধ
Q 256	YUP2538940	257	YUP2679165	258	YUP2776409
নাম : পুটল পাল স্বামীর নাম: অনিল কৃষ্ণ পাল বাড়ির নং : 35F/4 বয়স : 71 লিঙ্গ : মহিলা	ফটো উপলব্ধ	নাম : স্বাধীন পাল পিতার নাম: শ্যাম সুন্দর পাল বাড়ির নং : 35/এফ. মুরারী পুকুর রোড বয়স : 22 লিঙ্গ : পুরুষ	ফটো উপলব্ধ	নাম : নিতাই ডাস পিতার নাম: কেট্ট ডাস বাড়ির নং : 35G/H/1 বয়স : 70 লিঙ্গ : পুরুষ	ফটো উপলব্ধ
259	JSC1801547	260	JSC2698157	261	WB/22/159/141056
নাম : আনন্দ ডাস পিতার নাম: নিতাই ডাস বাড়ির নং : 35G/H/1 বয়স : 43 লিঙ্গ : পুরুষ	ফটো উপলব্ধ	নাম : রবি ডাস পিতার নাম: নিতাই ডাস বাড়ির নং : 35G/H/1 বয়স : 38 লিঙ্গ : পুরুষ	ফটো উপলব্ধ	নাম : প্রেমাংগু ডাস গুপ্তা পিতার নাম: হেম কণ্ট ডাস গুপ্তা বাড়ির নং : 35G/H/1 বয়স : 81 লিঙ্গ : পুরুষ	ফটো উপলব্ধ
262	WB/22/159/141098	263	WB/22/159/141393	264	JSC1339811
নাম : সোমনাথ ডাস গুপ্তা পিতার নাম: প্রেমাংগু ডাস গুপ্তা বাড়ির নং : 35G/H/1 বয়স : 52 লিঙ্গ : পুরুষ	ফটো উপলব্ধ	নাম : শিবনাথ ডাস গুপ্তা পিতার নাম: প্রেমাংগু ডাস গুপ্তা বাড়ির নং : 35G/H/1 বয়স : 50 লিঙ্গ : পুরুষ	ফটো উপলব্ধ	নাম : অমিতাভ পণ্ডল পিতার নাম: ভলা হরী পণ্ডল বাড়ির নং : 35G/H/1 বয়স : 53 লিঙ্গ : পুরুষ	ফটো উপলব্ধ
265	JSC2783892	266	JSC2399962	267	WB/22/159/141479
নাম : ঋত্না পণ্ডল স্বামীর নাম: অমিতাভ পণ্ডল বাড়ির নং : 35G/H/1 বয়স : 49 লিঙ্গ : মহিলা	ফটো উপলব্ধ	নাম : রাজু পদ্দার পিতার নাম: রাম কৃষ্ণ পদ্দার বাড়ির নং : 35G/H/1 বয়স : 42 লিঙ্গ : পুরুষ	ফটো উপলব্ধ	নাম : কল্যানী পোদ্দার স্বামীর নাম: রামকৃষ্ণ পোদ্দার বাড়ির নং : 35G/H/1 বয়স : 59 লিঙ্গ : মহিলা	ফটো উপলব্ধ
268	JSC2473320	269	YUP1680222	270	YUP2084523
নাম : সরস্বতী দাস স্বামীর নাম: আনন্দ দাস বাড়ির নং : 35/G/H/1 বয়স : 43 লিঙ্গ : মহিলা	ফটো উপলব্ধ	নাম : রিমিতা দাস স্বামীর নাম: রবি দাস বাড়ির নং : 35/G/H/1 বয়স : 37 লিঙ্গ : মহিলা	ফটো উপলব্ধ	নাম : লেখা দাসগুপ্তা স্বামীর নাম: শিবনাথ দাসগুপ্তা বাড়ির নং : 35/G/H/1 বয়স : 45 লিঙ্গ : মহিলা	ফটো উপলব্ধ

বিধানসভা নির্বাচনক্ষেত্রের নং, নাম : 167-মানিকতলা
ভাগ নং, নাম : 1-বিপ্লবী বারীন ঘোষ সরণী (মুরারী পুকুর রোড) (প্র.নং. 34 থেকে 36এ)

271 নাম : বৈশাখী দাসগুপ্ত পিতার নাম: শিবনাথ দাসগুপ্ত বাড়ির নং : 35/জি/এইচ/1 বয়স : 24 লিঙ্গ : মহিলা	YUP2805794 ফটো উপলব্ধ	272 নাম : অরুণিমা পাল পিতার নাম: অমিতাভ পাল বাড়ির নং : 35/G/H/1 বয়স : 24 লিঙ্গ : মহিলা	YUP2538890 ফটো উপলব্ধ	273 নাম : বন্দনা জানা পিতার নাম: ভরত জানা বাড়ির নং : 35G/H/2 বয়স : 50 লিঙ্গ : মহিলা	YUP2539401 ফটো উপলব্ধ
274 নাম : গৌতম কর পিতার নাম: দিলীপ কর বাড়ির নং : 35G/H/2 বয়স : 55 লিঙ্গ : পুরুষ	WB/22/159/141235 ফটো উপলব্ধ	275 নাম : বিশ্বজীত কর পিতার নাম: দিলীপ কর বাড়ির নং : 35G/H/2 বয়স : 47 লিঙ্গ : পুরুষ	JSC1676766 ফটো উপলব্ধ	Q 276 নাম : শান্তনা কুন্ডু স্বামীর নাম: বিভাষ কুন্ডু বাড়ির নং : 35G/H/2 বয়স : 54 লিঙ্গ : মহিলা	YUP1519156 ফটো উপলব্ধ
277 নাম : অণিমা পওল স্বামীর নাম: বিশ্বজীত পওল বাড়ির নং : 35G/H/2 বয়স : 40 লিঙ্গ : মহিলা	JSC2963171 ফটো উপলব্ধ	278 নাম : দেবশীষ জানা পিতার নাম: ভরত জানা বাড়ির নং : 35/জি/এইচ/2 বয়স : 45 লিঙ্গ : পুরুষ	JSC2399970 ফটো উপলব্ধ	279 নাম : তরন কর পিতার নাম: দিলীপ কর বাড়ির নং : 35/জি/এইচ/2 বয়স : 50 লিঙ্গ : পুরুষ	YUP2758399 ফটো উপলব্ধ
280 নাম : টরু পল স্বামীর নাম: মদন পল বাড়ির নং : 35/জি/এইচ/2 বয়স : 65 লিঙ্গ : মহিলা	YUP2757300 ফটো উপলব্ধ	281 নাম : তাপস পাল পিতার নাম: মদন পাল বাড়ির নং : 35/G/H/2 বয়স : 39 লিঙ্গ : পুরুষ	JSC2401479 ফটো উপলব্ধ	282 নাম : বিপাশা পাল মায়ের নাম: অনিমা পাল বাড়ির নং : 35/জি/এইচ/2 বয়স : 21 লিঙ্গ : মহিলা	YUP2805802 ফটো উপলব্ধ
283 নাম : অশোক ডাস পিতার নাম: অমিয় রঞ্জন ডাস বাড়ির নং : 35G/H/4 বয়স : 64 লিঙ্গ : পুরুষ	WB/22/159/141499 ফটো উপলব্ধ	284 নাম : অশিম ডাস পিতার নাম: অমিয় রঞ্জন ডাস বাড়ির নং : 35G/H/4 বয়স : 61 লিঙ্গ : পুরুষ	WB/22/159/141179 ফটো উপলব্ধ	285 নাম : ঋতা ডাস স্বামীর নাম: অশোক ডাস বাড়ির নং : 35G/H/4 বয়স : 52 লিঙ্গ : মহিলা	WB/22/159/141431 ফটো উপলব্ধ
286 নাম : প্রদীপ দাস পিতার নাম: অশোক দাস বাড়ির নং : 35জি/এচ/4 বয়স : 23 লিঙ্গ : পুরুষ	YUP2635464 ফটো উপলব্ধ	287 নাম : অণিতা নন্দী স্বামীর নাম: রবীন্দ্র নথ নন্দী বাড়ির নং : 35G/H/4 বয়স : 78 লিঙ্গ : মহিলা	JSC1676501 ফটো উপলব্ধ	288 নাম : ওরু প্রসাদ নন্দী পিতার নাম: রবীন্দ্র নথ নন্দী বাড়ির নং : 35G/H/4 বয়স : 56 লিঙ্গ : পুরুষ	YUP2773273 ফটো উপলব্ধ
289 নাম : সব্রত নন্দী পিতার নাম: রবীন্দ্র নথ নন্দী বাড়ির নং : 35G/H/4 বয়স : 52 লিঙ্গ : পুরুষ	JSC1337559 ফটো উপলব্ধ	290 নাম : দেব প্রসাদ নন্দী পিতার নাম: রবীন্দ্র নথ নন্দী বাড়ির নং : 35G/H/4 বয়স : 51 লিঙ্গ : পুরুষ	YUP2773281 ফটো উপলব্ধ	291 নাম : অপরেশ উকিল পিতার নাম: ধীরেশ উকিল বাড়ির নং : 34এ/2 বয়স : 48 লিঙ্গ : পুরুষ	YUP2766640 ফটো উপলব্ধ
292 নাম : পিঙ্কি নন্দী স্বামীর নাম: দেব প্রসাদ নন্দী বাড়ির নং : 35G/H/4 বয়স : 39 লিঙ্গ : মহিলা	YUP2539088 ফটো উপলব্ধ	293 নাম : শীলা পোদ্দার স্বামীর নাম: চন্দ্র নথ পোদ্দার বাড়ির নং : 35G/H/4 বয়স : 49 লিঙ্গ : মহিলা	WB/22/159/141334 ফটো উপলব্ধ	294 নাম : সুশান্ত পোদ্দার পিতার নাম: চন্দ্র নথ পোদ্দার বাড়ির নং : 35G/H/4 বয়স : 39 লিঙ্গ : পুরুষ	JSC2698223 ফটো উপলব্ধ
295 নাম : আশুতোষ নায়ক পিতার নাম: নিরঞ্জন নায়ক বাড়ির নং : 35এ/5 বয়স : 41 লিঙ্গ : পুরুষ	UCB1543735 ফটো উপলব্ধ	296 নাম : বিধীকা নায়ক স্বামীর নাম: আশুতোষ নায়ক বাড়ির নং : 35এ/5 বয়স : 36 লিঙ্গ : মহিলা	UCB1358514 ফটো উপলব্ধ	297 নাম : প্রশান্ত পোদ্দার পিতার নাম: চন্দ্র নাথ পোদ্দার বাড়ির নং : 35G/H/4 বয়স : 28 লিঙ্গ : পুরুষ	YUP2400190 ফটো উপলব্ধ
298 নাম : বিজয় শাউ পিতার নাম: রজ কিশোর শাউ বাড়ির নং : 35G/H/4 বয়স : 49 লিঙ্গ : পুরুষ	WB/22/159/141470 ফটো উপলব্ধ	299 নাম : রজনী সাউ স্বামীর নাম: বিজয় সাউ বাড়ির নং : 35/জি/এইচ/4 বয়স : 35 লিঙ্গ : মহিলা	YUP2686772 ফটো উপলব্ধ	300 নাম : নরেশ বণিক পিতার নাম: মোনহর বণিক বাড়ির নং : 35G/H/5 বয়স : 71 লিঙ্গ : পুরুষ	WB/22/159/141433 ফটো উপলব্ধ

বিধানসভা নির্বাচনক্ষেত্রের নং, নাম : 167-মানিকতলা
ভাগ নং, নাম : 1-বিপ্লবী বারীন ঘোষ সরণী (মুরারী পুকুর রোড) (প্র.নং. 34 থেকে 36এ)

301 নাম : শোভারানী বণিক স্বামীর নাম: নরেশ বণিক বাড়ির নং : 35G/H/5 বয়স : 61 লিঙ্গ : মহিলা	WB/22/159/141434	302 নাম : বিশ্বনাথ বণিক পিতার নাম: নরেশ বণিক বাড়ির নং : 35G/H/5 বয়স : 40 লিঙ্গ : পুরুষ	YUP0815506	303 নাম : মিরাস ডাস স্বামীর নাম: শয়মাল ডাস বাড়ির নং : 35G/H/5 বয়স : 61 লিঙ্গ : মহিলা	WB/22/159/141353
304 নাম : গোপী কুশান কুমার পিতার নাম: কমলাল কুমার বাড়ির নং : 35G/H/5 বয়স : 63 লিঙ্গ : পুরুষ	WB/22/159/141215	305 নাম : বিনোদ প্রজাপতি পিতার নাম: সুদর্শন প্রজাপতি বাড়ির নং : 35G/H/5 বয়স : 37 লিঙ্গ : পুরুষ	YUP1519750	306 নাম : চায়না প্রজাপতি স্বামীর নাম: বিনোদ প্রজাপতি বাড়ির নং : 35G/H/5 বয়স : 30 লিঙ্গ : মহিলা	YUP2400174
307 নাম : রবীন প্রজাপতি পিতার নাম: সুদর্শন প্রজাপতি বাড়ির নং : 35G/H/5 বয়স : 31 লিঙ্গ : পুরুষ	YUP2084408	308 নাম : বিলা সমাদর স্বামীর নাম: তপন সমাদর বাড়ির নং : 35G/H/5 বয়স : 61 লিঙ্গ : মহিলা	WB/22/159/141430	309 নাম : বিশ্ব নথ শীল পিতার নাম: আনন্দ চন্দ্র শীল বাড়ির নং : 35/জি/এইচ/5 বয়স : 50 লিঙ্গ : পুরুষ	YUP2769388
310 নাম : বিশ্বরূপ শীল পিতার নাম: বিশ্বনাথ শীল বাড়ির নং : 35/জি/এইচ/5 বয়স : 20 লিঙ্গ : পুরুষ	YUP2787000	311 নাম : সুনীল চক্রবর্তী পিতার নাম: সুবীর চক্রবর্তী বাড়ির নং : 35/G/H/5 বয়স : 52 লিঙ্গ : পুরুষ	WB/22/159/204006	312 নাম : রমা চক্রবর্তী স্বামীর নাম: সুনীল চক্রবর্তী বাড়ির নং : 35/G/H/5 বয়স : 46 লিঙ্গ : মহিলা	YUP2239424
313 নাম : তিয়াসা চক্রবর্তী পিতার নাম: সুনীল চক্রবর্তী বাড়ির নং : 35/জি/এইচ/5 বয়স : 26 লিঙ্গ : মহিলা	YUP2612943	314 নাম : শয়মাল ডাস পিতার নাম: সুবল ডাস বাড়ির নং : 35/জি/এইচ/5 বয়স : 68 লিঙ্গ : পুরুষ	YUP2760304	315 নাম : কল্যানী কুমার স্বামীর নাম: গণী কিশণ কুমার বাড়ির নং : 35/জি/এইচ/5 বয়স : 59 লিঙ্গ : মহিলা	YUP2760874
316 নাম : পিঙ্কি কুমার পিতার নাম: গোপী কৃষ্ণ কুমার বাড়ির নং : 35/G/H/5 বয়স : 44 লিঙ্গ : মহিলা	YUP1519677	317 নাম : শঙ্কু কুমার পিতার নাম: গোপী কুশান কুমার বাড়ির নং : 35/G/H/5 বয়স : 39 লিঙ্গ : পুরুষ	YUP1680214	318 নাম : সঙ্গীতা কুমার পিতার নাম: গোপী কুশান কুমার বাড়ির নং : 35/G/H/5 বয়স : 34 লিঙ্গ : মহিলা	YUP1519685
319 নাম : মঞ্জু প্রজাপতি স্বামীর নাম: সুদর্শন প্রজাপতি বাড়ির নং : 35/জি/এইচ/5 বয়স : 51 লিঙ্গ : মহিলা	YUP2759520	320 নাম : সন্তোষ প্রজাপতি পিতার নাম: সুদর্শন প্রজাপতি বাড়ির নং : 35/G/H/5 বয়স : 38 লিঙ্গ : পুরুষ	YUP1519768	321 নাম : সঞ্জয় প্রজাপতি পিতার নাম: সুদর্শন প্রজাপতি বাড়ির নং : 35/G/H/5 বয়স : 34 লিঙ্গ : পুরুষ	YUP1953785
322 নাম : আরতী প্রজাপতি স্বামীর নাম: সন্তোষ প্রজাপতি বাড়ির নং : 35/G/H/5 বয়স : 34 লিঙ্গ : মহিলা	YUP1606979	323 নাম : শুভাশীষ সমাদর পিতার নাম: তপন সমাদর বাড়ির নং : 35/G/H/5 বয়স : 33 লিঙ্গ : পুরুষ	YUP1953827	324 নাম : চঞ্চলা শীল স্বামীর নাম: বিশ্বনাথ শীল বাড়ির নং : 35/G/H/5 বয়স : 41 লিঙ্গ : মহিলা	YUP1519420
325 নাম : অশিম দও পিতার নাম: জোগেশ্বর দও বাড়ির নং : 35G/H/6 বয়স : 63 লিঙ্গ : পুরুষ	WB/22/159/141083	326 নাম : শিপ্রা দত্ত স্বামীর নাম: বিশ্বনাথ দত্ত বাড়ির নং : 35G/H/6 বয়স : 56 লিঙ্গ : মহিলা	WB/22/159/141424	327 নাম : পতুল দও স্বামীর নাম: অশিম দও বাড়ির নং : 35G/H/6 বয়স : 53 লিঙ্গ : মহিলা	WB/22/159/141427
328 নাম : অভিষেক দও পিতার নাম: অশিম দও বাড়ির নং : 35G/H/6 বয়স : 38 লিঙ্গ : পুরুষ	JSC2925279	329 নাম : বপী দও পিতার নাম: জোগেশ্বর দও বাড়ির নং : 35G/H/6 বয়স : 61 লিঙ্গ : পুরুষ	WB/22/159/141423	330 নাম : মঞ্জু ডাস স্বামীর নাম: ডামনি ডাস বাড়ির নং : 35G/H/7 বয়স : 66 লিঙ্গ : মহিলা	WB/22/159/141453

331	YUP2400208	নাম : কৃষ্ণা রানী দাস স্বামীর নাম: গৌতম দাস বাড়ির নং : 35G/H/7 বয়স : 58 লিঙ্গ : মহিলা	ফটো উপলব্ধ	332	YUP2400232	নাম : পিয়ালী দাস পিতার নাম: গৌতম দাস বাড়ির নং : 35G/H/7 বয়স : 41 লিঙ্গ : মহিলা	ফটো উপলব্ধ	333	YUP2686889	নাম : কৌশিক দাস মায়ের নাম: কৃষ্ণা রানী দাস বাড়ির নং : 35জী/এইচ/7 বয়স : 26 লিঙ্গ : পুরুষ	ফটো উপলব্ধ
334	JSC0254748	নাম : ঋনা ডেয় পিতার নাম: মোনরঞ্জন ডেয় বাড়ির নং : 35G/H/7 বয়স : 60 লিঙ্গ : মহিলা	ফটো উপলব্ধ	335	JSC1761360	নাম : শিমা ডেয় পিতার নাম: মোনরঞ্জন ডেয় বাড়ির নং : 35G/H/7 বয়স : 48 লিঙ্গ : মহিলা	ফটো উপলব্ধ	336	WB/22/159/141242	নাম : শুদীপ গোস্বামী পিতার নাম: অসিত গোস্বামী বাড়ির নং : 35G/H/7 বয়স : 57 লিঙ্গ : পুরুষ	ফটো উপলব্ধ
337	YUP0815951	নাম : কাজল গোস্বামী স্বামীর নাম: সুদীপ কুমার গোস্বামী বাড়ির নং : 35G/H/7 বয়স : 56 লিঙ্গ : মহিলা	ফটো উপলব্ধ	338	WB/22/159/141002	নাম : দিলীপ কুমার রায় পিতার নাম: বলরাম রায় বাড়ির নং : 35G/H/7 বয়স : 68 লিঙ্গ : পুরুষ	ফটো উপলব্ধ	339	YUP2498368	নাম : শিশির রায় পিতার নাম: বলরাম রায় বাড়ির নং : 35G/H/7 বয়স : 65 লিঙ্গ : পুরুষ	ফটো উপলব্ধ
340	YUP2565018	নাম : বিকশ রঙ্গ পিতার নাম: বলরাম রঙ্গ বাড়ির নং : 35G/H/7 বয়স : 56 লিঙ্গ : পুরুষ	ফটো উপলব্ধ	341	YUP2555779	নাম : সন্ধ্যা রায় পিতার নাম: বলরাম রায় বাড়ির নং : 35G/H/7 বয়স : 47 লিঙ্গ : মহিলা	ফটো উপলব্ধ	342	JSC1335363	নাম : ঋতা রঙ্গ স্বামীর নাম: শিশির রঙ্গ বাড়ির নং : 35G/H/7 বয়স : 46 লিঙ্গ : মহিলা	ফটো উপলব্ধ
343	JSC2400059	নাম : নীলিমা রায় পিতার নাম: বলরাম রায় বাড়ির নং : 35G/H/7 বয়স : 43 লিঙ্গ : মহিলা	ফটো উপলব্ধ	344	YUP2341840	নাম : তুষার রায় পিতার নাম: শিশির রায় বাড়ির নং : 35জি/এইচ/7 বয়স : 28 লিঙ্গ : পুরুষ	ফটো উপলব্ধ	345	YUP2757060	নাম : কুন্তলা ডেয় পিতার নাম: মোনরঞ্জন ডেয় বাড়ির নং : 35জি/এইচ/7 বয়স : 53 লিঙ্গ : মহিলা	ফটো উপলব্ধ
346	WB/22/158/072530	নাম : প্রসাদ চন্দ্র ঘোষ পিতার নাম: গোপাল ঘোষ বাড়ির নং : 35G/H/7 বয়স : 49 লিঙ্গ : পুরুষ	ফটো উপলব্ধ	347	YUP2471472	নাম : টুঙ্গা প্রামাণিক পিতার নাম: সঞ্জীব প্রামাণিক বাড়ির নং : 35জি/এইচ/8 বয়স : 25 লিঙ্গ : মহিলা	ফটো উপলব্ধ	348	WB/22/159/141057	নাম : দেবশীষ চক্রবর্তী পিতার নাম: নিমলেন্দু চক্রবর্তী বাড়ির নং : 35G/H/8 বয়স : 60 লিঙ্গ : পুরুষ	ফটো উপলব্ধ
349	WB/22/159/141253	নাম : তারক চক্রবর্তী পিতার নাম: নিমলেন্দু চক্রবর্তী বাড়ির নং : 35G/H/8 বয়স : 55 লিঙ্গ : পুরুষ	ফটো উপলব্ধ	350	JSC2400075	নাম : সোমনাথ চক্রবর্তী পিতার নাম: নিমলেন্দু চক্রবর্তী বাড়ির নং : 35G/H/8 বয়স : 43 লিঙ্গ : পুরুষ	ফটো উপলব্ধ	351	JSC2698207	নাম : সহদেব চক্রবর্তী পিতার নাম: নিমলেন্দু চক্রবর্তী বাড়ির নং : 35G/H/8 বয়স : 40 লিঙ্গ : পুরুষ	ফটো উপলব্ধ
352	YUP1953892	নাম : মুনমুন চক্রবর্তী স্বামীর নাম: সোমনাথ চক্রবর্তী বাড়ির নং : 35G/H/8 বয়স : 32 লিঙ্গ : মহিলা	ফটো উপলব্ধ	353	WB/22/159/141403	নাম : ময়া ডাস স্বামীর নাম: নরেশ ডাস বাড়ির নং : 35G/H/8 বয়স : 67 লিঙ্গ : মহিলা	ফটো উপলব্ধ	354	JSC1341312	নাম : শি'প্রা ডাস স্বামীর নাম: শ্বপন ডাস বাড়ির নং : 35G/H/8 বয়স : 66 লিঙ্গ : মহিলা	ফটো উপলব্ধ
355	WB/22/159/141236	নাম : তারক চন্দ্র দাস পিতার নাম: নরেশ দাস বাড়ির নং : 35G/H/8 বয়স : 52 লিঙ্গ : পুরুষ	ফটো উপলব্ধ	356	JSC2400083	নাম : টুমপা ডাস স্বামীর নাম: তারক ডাস বাড়ির নং : 35জি/এইচ/8 বয়স : 45 লিঙ্গ : মহিলা	ফটো উপলব্ধ	357	YUP2419166	নাম : আকাশ দাস পিতার নাম: তারক দাস বাড়ির নং : 35G/H/8 বয়স : 27 লিঙ্গ : পুরুষ	ফটো উপলব্ধ
358	JSC1676865	নাম : গোপাল হর্যা পিতার নাম: সুকুমার হর্যা বাড়ির নং : 35G/H/8 বয়স : 45 লিঙ্গ : পুরুষ	ফটো উপলব্ধ	359	JSC2400091	নাম : গোবিন্দ হর্যা পিতার নাম: সুকুমার হর্যা বাড়ির নং : 35G/H/8 বয়স : 44 লিঙ্গ : পুরুষ	ফটো উপলব্ধ	360	JSC2400109	নাম : মিতা হর্যা স্বামীর নাম: গোবিন্দ হর্যা বাড়ির নং : 35G/H/8 বয়স : 43 লিঙ্গ : মহিলা	ফটো উপলব্ধ

বিধানসভা নির্বাচনক্ষেত্রের নং, নাম : 167-মানিকতলা
ভাগ নং, নাম : 1-বিপ্লবী বারীন ঘোষ সরণী (মুরারী পুকুর রোড) (প্র.নং. 34 থেকে 36এ)

361 নাম : শোভা হাজরা স্বামীর নাম: গোপাল হাজরা বাড়ির নং : 35G/H/8 বয়স : 40 লিঙ্গ : মহিলা	UWL0967893 ফটো উপলব্ধ	362 নাম : অরুণ হাজরা পিতার নাম: গোবিন্দ হাজরা বাড়ির নং : 35G/H/8 বয়স : 26 লিঙ্গ : পুরুষ	YUP2426096 ফটো উপলব্ধ	363 নাম : প্রতিমা নথ পিতার নাম: জিতন নথ বাড়ির নং : 35G/H/8 বয়স : 41 লিঙ্গ : মহিলা	JSC2681211 ফটো উপলব্ধ
364 নাম : শনু তসাহা স্বামীর নাম: সুকুমার তসাহা বাড়ির নং : 35G/H/8 বয়স : 61 লিঙ্গ : মহিলা	JSC2400117 ফটো উপলব্ধ	365 নাম : বলরাম সাহা পিতার নাম: সুবল তসাহা বাড়ির নং : 35G/H/8 বয়স : 59 লিঙ্গ : পুরুষ	JSC2783975 ফটো উপলব্ধ	366 নাম : টিকু তসাহা স্বামীর নাম: দেশেশ তসাহা বাড়ির নং : 35G/H/8 বয়স : 55 লিঙ্গ : মহিলা	WB/22/159/138541 ফটো উপলব্ধ
Q 367 নাম : আদিত্য সাহা পিতার নাম: বলরাম সাহা বাড়ির নং : 35G/H/8 বয়স : 24 লিঙ্গ : পুরুষ	YUP2539211 ফটো উপলব্ধ	368 নাম : নীলিমা সাহা (চক্রবর্তী) স্বামীর নাম: বলরাম সাহা বাড়ির নং : 35G/H/8 বয়স : 47 লিঙ্গ : মহিলা	WB/22/159/141299 ফটো উপলব্ধ	369 নাম : মিঃঃ সমদার স্বামীর নাম: স্বপন সমদার বাড়ির নং : 35G/H/8 বয়স : 66 লিঙ্গ : মহিলা	WB/22/159/141303 ফটো উপলব্ধ
370 নাম : মনু সমদার পিতার নাম: স্বপন সমদার বাড়ির নং : 35G/H/8 বয়স : 43 লিঙ্গ : পুরুষ	JSC2400133 ফটো উপলব্ধ	371 নাম : শম্ভু সমদার পিতার নাম: স্বপন সমদার বাড়ির নং : 35G/H/8 বয়স : 45 লিঙ্গ : পুরুষ	JSC2400141 ফটো উপলব্ধ	372 নাম : পিন্টু সমদার পিতার নাম: স্বপন সমদার বাড়ির নং : 35G/H/8 বয়স : 37 লিঙ্গ : পুরুষ	JSC2963551 ফটো উপলব্ধ
373 নাম : রবিন্দ্র নাথ চক্রবর্তী পিতার নাম: নির্মলেন্দু চক্রবর্তী বাড়ির নং : 35/G/H/8 বয়স : 47 লিঙ্গ : পুরুষ	JSC1337245 ফটো উপলব্ধ	374 নাম : সীমা চক্রবর্তী স্বামীর নাম: দেবশীষ চক্রবর্তী বাড়ির নং : 35/G/H/8 বয়স : 42 লিঙ্গ : মহিলা	YUP2239499 ফটো উপলব্ধ	375 নাম : পম্পা চক্রবর্তী স্বামীর নাম: রবীন্দ্র নাথ চক্রবর্তী বাড়ির নং : 35/G/H/8 বয়স : 35 লিঙ্গ : মহিলা	YUP2148187 ফটো উপলব্ধ
376 নাম : শর্বানী চক্রবর্তী স্বামীর নাম: সহদেব চক্রবর্তী বাড়ির নং : 35/জী/এচ/8 বয়স : 33 লিঙ্গ : মহিলা	YUP2455467 ফটো উপলব্ধ	377 নাম : সুসিতা দাস মায়ের নাম: শিপ্রা দাস বাড়ির নং : 35/G/H/8 বয়স : 31 লিঙ্গ : মহিলা	YUP2084457 ফটো উপলব্ধ	378 নাম : শেপালী হজ্রা স্বামীর নাম: সুকুমার হজ্রা বাড়ির নং : 35/জি/এইচ/8 বয়স : 66 লিঙ্গ : মহিলা	YUP2753721 ফটো উপলব্ধ
379 নাম : সুরভা পোদ্দার মায়ের নাম: শেফালী হাজরা বাড়ির নং : 35/G/H/8 বয়স : 44 লিঙ্গ : মহিলা	YUP1519487 ফটো উপলব্ধ	380 নাম : সুব্রত সাহা মায়ের নাম: টিকু সাহা বাড়ির নং : 35/G/H/8 বয়স : 27 লিঙ্গ : পুরুষ	YUP2400182 ফটো উপলব্ধ	381 নাম : শপ্পা বানার্জি স্বামীর নাম: মোনি বানার্জি বাড়ির নং : 35G/H/9 বয়স : 53 লিঙ্গ : মহিলা	WB/22/159/141418 ফটো উপলব্ধ
382 নাম : রাজু ব্যানার্জী পিতার নাম: শৈলেন্দ্র নাথ ব্যানার্জী বাড়ির নং : 35G/H/9 বয়স : 49 লিঙ্গ : পুরুষ	YUP1519321 ফটো উপলব্ধ	383 নাম : রবীন ব্যানার্জী পিতার নাম: শৈলেন্দ্র নাথ ব্যানার্জী বাড়ির নং : 35G/H/9 বয়স : 45 লিঙ্গ : পুরুষ	YUP1519313 ফটো উপলব্ধ	384 নাম : সঞ্জয় ব্যানার্জী পিতার নাম: শৈলেন্দ্র নাথ ব্যানার্জী বাড়ির নং : 35G/H/9 বয়স : 43 লিঙ্গ : পুরুষ	YUP1519297 ফটো উপলব্ধ
385 নাম : পৌরী ব্যানার্জী স্বামীর নাম: রাজু ব্যানার্জী বাড়ির নং : 35G/H/9 বয়স : 40 লিঙ্গ : মহিলা	YUP1680230 ফটো উপলব্ধ	386 নাম : বিশুজীত বানার্জি পিতার নাম: শচীন্দ্র বানার্জি বাড়ির নং : 35G/H/9 বয়স : 39 লিঙ্গ : পুরুষ	JSC2925212 ফটো উপলব্ধ	387 নাম : রতনা বানার্জি পিতার নাম: নির্মল ক্র. বানার্জি বাড়ির নং : 35G/H/9 বয়স : 38 লিঙ্গ : মহিলা	JSC2698389 ফটো উপলব্ধ
388 নাম : মানসী ব্যানার্জী মায়ের নাম: স্বপ্না ব্যানার্জী বাড়ির নং : 35জী/এইচ/9 বয়স : 25 লিঙ্গ : মহিলা	YUP2478667 ফটো উপলব্ধ	389 নাম : রবিন্দ্রনাথ ডাস পিতার নাম: জমিনী কুমার ডাস বাড়ির নং : 35G/H/9 বয়স : 66 লিঙ্গ : পুরুষ	WB/22/159/141115 ফটো উপলব্ধ	390 নাম : চয়া রণি ডাস পিতার নাম: হারান চ ডাস বাড়ির নং : 35G/H/9 বয়স : 66 লিঙ্গ : মহিলা	WB/22/159/141317 ফটো উপলব্ধ

বিধানসভা নির্বাচনক্ষেত্রের নং, নাম : 167-মানিকতলা
ভাগ নং, নাম : 1-বিপ্লবী বারীন ঘোষ সরণী (মুরারী পুকুর রোড) (প্র.নং. 34 থেকে 36এ)

391 নাম : প্রীতিমা ডাস স্বামীর নাম: গোপাল ডাস বাড়ির নং : 35G/H/9 বয়স : 59 লিঙ্গ : মহিলা	WB/22/159/141415	ফটো উপলব্ধ	392 নাম : গোপাল ডাস স্বামীর নাম: রবীন্দ্র ডাস বাড়ির নং : 35G/H/9 বয়স : 58 লিঙ্গ : পুরুষ	WB/22/159/141285	ফটো উপলব্ধ	393 নাম : গোবিন্দ ডাস পিতার নাম: রবীন্দ্র নথ ডাস বাড়ির নং : 35G/H/9 বয়স : 56 লিঙ্গ : পুরুষ	JSC0255141	ফটো উপলব্ধ
394 নাম : রাখাল দাস পিতার নাম: কৃষ্ণকান্ত দাস বাড়ির নং : 35G/H/9 বয়স : 55 লিঙ্গ : পুরুষ	JSC1332626	ফটো উপলব্ধ	395 নাম : শর্মিলা ডাস স্বামীর নাম: গোপাল ডাস বাড়ির নং : 35G/H/9 বয়স : 55 লিঙ্গ : মহিলা	WB/22/159/141459	ফটো উপলব্ধ	396 নাম : সোমা ডাস স্বামীর নাম: শুভাষ চন্দ্র ডাস বাড়ির নং : 35G/H/9 বয়স : 55 লিঙ্গ : মহিলা	WB/22/159/141315	ফটো উপলব্ধ
397 নাম : মঞ্জু দাস পিতার নাম: কৃষ্ণকান্ত দাস বাড়ির নং : 35G/H/9 বয়স : 52 লিঙ্গ : মহিলা	WB/22/159/141310	ফটো উপলব্ধ	398 নাম : গোপাল ডাস পিতার নাম: কৃষ্ণকান্ত ডাস বাড়ির নং : 35G/H/9 বয়স : 51 লিঙ্গ : পুরুষ	WB/22/159/141500	ফটো উপলব্ধ	399 নাম : মনু ডাস পিতার নাম: শ্রুপন ডাস বাড়ির নং : 35G/H/9 বয়স : 45 লিঙ্গ : পুরুষ	JSC2963213	ফটো উপলব্ধ
400 নাম : চবি ডাস স্বামীর নাম: গোপাল ডাস বাড়ির নং : 35G/H/9 বয়স : 44 লিঙ্গ : মহিলা	JSC2400166	ফটো উপলব্ধ	401 নাম : সুজতা ডাস স্বামীর নাম: রাখাল ডাস বাড়ির নং : 35G/H/9 বয়স : 42 লিঙ্গ : মহিলা	JSC2698488	ফটো উপলব্ধ	402 নাম : শুভাঙ্ক ডাস পিতার নাম: শুভাষ চ . ডাস বাড়ির নং : 35G/H/9 বয়স : 40 লিঙ্গ : পুরুষ	JSC2401503	ফটো উপলব্ধ
403 নাম : বিশ্বজিৎ দাস পিতার নাম: গোপাল দাস বাড়ির নং : 35G/H/9 বয়স : 35 লিঙ্গ : পুরুষ	YUP1953884	ফটো উপলব্ধ	404 নাম : কাজল দাস পিতার নাম: গোবিন্দ দাস বাড়ির নং : 35জী/এইচ/9 বয়স : 27 লিঙ্গ : মহিলা	YUP2478642	ফটো উপলব্ধ	405 নাম : মিহির সীজা পিতার নাম: মোতিলাল সীজা বাড়ির নং : 35G/H/9 বয়স : 71 লিঙ্গ : পুরুষ	WB/22/159/141481	ফটো উপলব্ধ
406 নাম : সমীর সীজা পিতার নাম: মিহির সীজা বাড়ির নং : 35G/H/9 বয়স : 39 লিঙ্গ : পুরুষ	JSC2400190	ফটো উপলব্ধ	407 নাম : সোমা সিংহা স্বামীর নাম: সমীর সিংহা বাড়ির নং : 35জী/এইচ/9 বয়স : 39 লিঙ্গ : মহিলা	MQC4156733	ফটো উপলব্ধ	408 নাম : পিয়ালী দাস পিতার নাম: গোপাল দাস বাড়ির নং : 35G/H/9 বয়স : 40 লিঙ্গ : মহিলা	YUP1519214	ফটো উপলব্ধ
409 নাম : মিতু দাস পিতার নাম: রাখাল দাস বাড়ির নং : 35G/H/9 বয়স : 32 লিঙ্গ : মহিলা	YUP2341907	ফটো উপলব্ধ	410 নাম : পূজা দাস পিতার নাম: গোপাল দাস বাড়ির নং : 35জি/এইচ/9 বয়স : 26 লিঙ্গ : মহিলা	YUP2602894	ফটো উপলব্ধ	411 নাম : বিশ্বনাথ চক্রবর্তী পিতার নাম: উপেন্দ্র নথ চক্রবর্তী বাড়ির নং : 35G/H/12 বয়স : 59 লিঙ্গ : পুরুষ	WB/22/159/141442	ফটো উপলব্ধ
412 নাম : টুসি চক্রবর্তী স্বামীর নাম: বিশ্বনাথ চক্রবর্তী বাড়ির নং : 35G/H/12 বয়স : 45 লিঙ্গ : মহিলা	JSC2471381	ফটো উপলব্ধ	413 নাম : নমিতা দাস পিতার নাম: হরিপদ দাস বাড়ির নং : 35জি/এইচ/12 বয়স : 62 লিঙ্গ : মহিলা	YUP2578599	ফটো উপলব্ধ	414 নাম : মলতি ডেয় পিতার নাম: তরন গোপাল ডেয় বাড়ির নং : 35G/H/12 বয়স : 65 লিঙ্গ : মহিলা	WB/22/159/141409	ফটো উপলব্ধ
415 নাম : কঞ্চু চাঁড় পিতার নাম: রঞ্জিত চাঁড় বাড়ির নং : 35G/H/12 বয়স : 51 লিঙ্গ : মহিলা	WB/22/159/141121	ফটো উপলব্ধ	416 নাম : বপি সাহা পিতার নাম: বাসুদেব সাহা বাড়ির নং : 35G/H/12 বয়স : 61 লিঙ্গ : পুরুষ	WB/22/159/201189	ফটো উপলব্ধ	417 নাম : খোকন সাহা পিতার নাম: বাসুদেব সাহা বাড়ির নং : 35G/H/12 বয়স : 57 লিঙ্গ : পুরুষ	YUP2539237	ফটো উপলব্ধ
Q 418 নাম : নিলীমা সাহা স্বামীর নাম: বাপি সাহা বাড়ির নং : 35G/H/12 বয়স : 56 লিঙ্গ : মহিলা	JSC2704294	ফটো উপলব্ধ	419 নাম : গীতা সাহা স্বামীর নাম: খোকন সাহা বাড়ির নং : 35G/H/12 বয়স : 50 লিঙ্গ : মহিলা	YUP2588796	ফটো উপলব্ধ	420 নাম : পলি সাহা স্বামীর নাম: বেচুরাম সাহা বাড়ির নং : 35G/H/12 বয়স : 50 লিঙ্গ : মহিলা	JSC1463272	ফটো উপলব্ধ

421	YUP2539187	নাম : রাজা সাহা পিতার নাম: খোকন সাহা বাড়ির নং : 35G/H/12 বয়স : 27 লিঙ্গ : পুরুষ	ফটো উপলব্ধ	422	YUP2612919	নাম : রিজু সাহা পিতার নাম: খোকন সাহা বাড়ির নং : 35জি/এইচ/12 বয়স : 23 লিঙ্গ : পুরুষ	ফটো উপলব্ধ	423	YUP2754711	নাম : সুবীর ভাওয়াল পিতার নাম: রঞ্জিত ভাওয়াল বাড়ির নং : 35/জি/এইচ/12 বয়স : 49 লিঙ্গ : পুরুষ	ফটো উপলব্ধ
424	YUP2084549	নাম : দীপা ভাওয়াল স্বামীর নাম: সুবীর ভাওয়াল বাড়ির নং : 35/G/H/12 বয়স : 41 লিঙ্গ : মহিলা	ফটো উপলব্ধ	425	YUP2757011	নাম : তপশী ডাস পিতার নাম: হরিপদ ডাস বাড়ির নং : 35/জি/এইচ/12 বয়স : 56 লিঙ্গ : মহিলা	ফটো উপলব্ধ	426	WB/22/159/141294	নাম : রাধা রানী স্বামীর নাম: বাদল দে বাড়ির নং : 35G/H/13 বয়স : 53 লিঙ্গ : মহিলা	ফটো উপলব্ধ
427	WB/22/159/141412	নাম : রতন ডেয় পিতার নাম: শান্তি রঞ্জন ডেয় বাড়ির নং : 35G/H/13 বয়স : 66 লিঙ্গ : পুরুষ	ফটো উপলব্ধ	428	YUP2828705	নাম : হারান ডেয় পিতার নাম: শান্তিরঞ্জন ডেয় বাড়ির নং : 35G/H/13 বয়স : 65 লিঙ্গ : পুরুষ	ফটো উপলব্ধ	429	JSC2783991	নাম : বাদল ডেয় পিতার নাম: শান্তি রঞ্জন ডেয় বাড়ির নং : 35G/H/13 বয়স : 63 লিঙ্গ : পুরুষ	ফটো উপলব্ধ
430	WB/22/159/141255	নাম : কজল ডেয় পিতার নাম: শান্তি রঞ্জন ডেয় বাড়ির নং : 35G/H/13 বয়স : 61 লিঙ্গ : পুরুষ	ফটো উপলব্ধ	431	WB/22/159/141293	নাম : সংদিয়া ডেয় স্বামীর নাম: রতন ডেয় বাড়ির নং : 35G/H/13 বয়স : 58 লিঙ্গ : মহিলা	ফটো উপলব্ধ	432	YUP2830776	নাম : আরতি ডেয় স্বামীর নাম: হারান ডেয় বাড়ির নং : 35G/H/13 বয়স : 56 লিঙ্গ : মহিলা	ফটো উপলব্ধ
433	WB/22/159/141256	নাম : মিনতী দে স্বামীর নাম: কাজল দে বাড়ির নং : 35G/H/13 বয়স : 56 লিঙ্গ : মহিলা	ফটো উপলব্ধ	434	WB/22/159/141023	নাম : তপন ডেয় পিতার নাম: শান্তিরঞ্জন ডেয় বাড়ির নং : 35G/H/13 বয়স : 55 লিঙ্গ : পুরুষ	ফটো উপলব্ধ	435	JSC1338557	নাম : শঙ্কর ডেয় পিতার নাম: শান্তিরঞ্জন ডেয় বাড়ির নং : 35G/H/13 বয়স : 53 লিঙ্গ : পুরুষ	ফটো উপলব্ধ
436	WB/22/159/195184	নাম : মালা . স্বামীর নাম: তপন . বাড়ির নং : 35G/H/13 বয়স : 53 লিঙ্গ : মহিলা	ফটো উপলব্ধ	437	JSC2400232	নাম : রাজু ডেয় পিতার নাম: রতন ডেয় বাড়ির নং : 35G/H/13 বয়স : 44 লিঙ্গ : পুরুষ	ফটো উপলব্ধ	438	JSC2400240	নাম : অমিত ডেয় পিতার নাম: রতন ডেয় বাড়ির নং : 35G/H/13 বয়স : 44 লিঙ্গ : পুরুষ	ফটো উপলব্ধ
439	YUP1519461	নাম : চম্পা দে পিতার নাম: বাদল দে বাড়ির নং : 35G/H/13 বয়স : 36 লিঙ্গ : মহিলা	ফটো উপলব্ধ	440	YUP0816827	নাম : সপ্না সাহা পিতার নাম: সূর্যকান্ত সাহা বাড়ির নং : 35G/H/13 বয়স : 38 লিঙ্গ : মহিলা	ফটো উপলব্ধ	441	YUP2239523	নাম : পায়োল দে পিতার নাম: তপন দে বাড়ির নং : 35/G/H/13 বয়স : 29 লিঙ্গ : মহিলা	ফটো উপলব্ধ
442	YUP2757920	নাম : বিণা রণি তসাহা স্বামীর নাম: সূর্য কণ্ট তসাহা বাড়ির নং : 35/জি/এইচ/13 বয়স : 70 লিঙ্গ : মহিলা	ফটো উপলব্ধ	443	JSC2698165	নাম : পিজুষ বাল্লা পিতার নাম: রবীন্দ্র নাথ বাল্লা বাড়ির নং : 35G/H/14 বয়স : 43 লিঙ্গ : পুরুষ	ফটো উপলব্ধ	444	YUP1362847	নাম : অরুণাভ বাল্লা পিতার নাম: রবীন্দ্রনাথ বাল্লা বাড়ির নং : 35G/H/14 বয়স : 40 লিঙ্গ : পুরুষ	ফটো উপলব্ধ
445	JSC2963403	নাম : শ্বপন বলা পিতার নাম: রবীন্দ্র নাথ বলা বাড়ির নং : 35G/H/14 বয়স : 38 লিঙ্গ : পুরুষ	ফটো উপলব্ধ	446	WB/22/159/141232	নাম : চিনু রণি ডাস স্বামীর নাম: সুধীর চ ডাস বাড়ির নং : 35G/H/14 বয়স : 76 লিঙ্গ : মহিলা	ফটো উপলব্ধ	447	WB/22/159/141139	নাম : প্রভাত ডাস পিতার নাম: চন্দ্র কণ্ট ডাস বাড়ির নং : 35G/H/14 বয়স : 59 লিঙ্গ : পুরুষ	ফটো উপলব্ধ
448	WB/22/159/141492	নাম : তারক নথ ডাস পিতার নাম: সুধীর চ ডাস বাড়ির নং : 35G/H/14 বয়স : 59 লিঙ্গ : পুরুষ	ফটো উপলব্ধ	449	WB/22/159/141326	নাম : অন্ন্য পূর্ণ ডাস স্বামীর নাম: প্রভাত ডাস বাড়ির নং : 35G/H/14 বয়স : 54 লিঙ্গ : মহিলা	ফটো উপলব্ধ	450	JSC2698405	নাম : প্রকশ ডাস পিতার নাম: প্রভাত ক্র . ডাস বাড়ির নং : 35G/H/14 বয়স : 38 লিঙ্গ : পুরুষ	ফটো উপলব্ধ

451	YUP2565026	452	WB/22/159/141489	453	WB/22/159/141200
নাম : প্রবীর পাল পিতার নাম: প্রভাত চন্দ্র পাল বাড়ির নং : 35G/H/14 বয়স : 55 লিঙ্গ : পুরুষ	ফটো উপলব্ধ	নাম : কল্পনা তসাহা স্বামীর নাম: দেবেন্দ্র নাথ তসাহা বাড়ির নং : 35G/H/14 বয়স : 76 লিঙ্গ : মহিলা	ফটো উপলব্ধ	নাম : খোকন সাহা পিতার নাম: দেবেন্দ্র নাথ সাহা বাড়ির নং : 35G/H/14 বয়স : 54 লিঙ্গ : পুরুষ	ফটো উপলব্ধ
Q 454	JSC2963569	455	YUP0816959	456	YUP1815075
নাম : কঞ্চ তসাহা স্বামীর নাম: খকন তসাহা বাড়ির নং : 35G/H/14 বয়স : 48 লিঙ্গ : মহিলা	ফটো উপলব্ধ	নাম : তাপস সাহা পিতার নাম: তপন সাহা বাড়ির নং : 35G/H/14 বয়স : 37 লিঙ্গ : পুরুষ	ফটো উপলব্ধ	নাম : তন্ময় সাহা পিতার নাম: তপন সাহা বাড়ির নং : 35G/H/14 বয়স : 33 লিঙ্গ : পুরুষ	ফটো উপলব্ধ
457	YUP2538825	458	JSC1675990	459	WB/22/159/141483
নাম : শর্মিষ্ঠা সাহা পিতার নাম: খোকন সাহা বাড়ির নং : 35G/H/14 বয়স : 30 লিঙ্গ : মহিলা	ফটো উপলব্ধ	নাম : তরুন দাস পিতার নাম: সুধীর চন্দ্র দাস বাড়ির নং : 35G/H/14 বয়স : 45 লিঙ্গ : পুরুষ	ফটো উপলব্ধ	নাম : গৌরাজ কর্মকার পিতার নাম: অনিল কর্মকার বাড়ির নং : 35G/H/15 বয়স : 81 লিঙ্গ : পুরুষ	ফটো উপলব্ধ
460	WB/22/159/141484	461	JSC1761683	462	WB/22/159/141106
নাম : কল্পনা কর্মকার স্বামীর নাম: গৌরাজ কর্মকার বাড়ির নং : 35G/H/15 বয়স : 73 লিঙ্গ : মহিলা	ফটো উপলব্ধ	নাম : নিলমাধব কর্মকার পিতার নাম: অনিল কর্মকার বাড়ির নং : 35G/H/15 বয়স : 66 লিঙ্গ : পুরুষ	ফটো উপলব্ধ	নাম : গৌতমা কর্মকার পিতার নাম: গৌরাজ কর্মকার বাড়ির নং : 35G/H/15 বয়স : 51 লিঙ্গ : পুরুষ	ফটো উপলব্ধ
463	YUP0817064	464	YUP1519479	465	JSC2788057
নাম : রীনা কর্মকার স্বামীর নাম: নিলমাধব কর্মকার বাড়ির নং : 35G/H/15 বয়স : 49 লিঙ্গ : মহিলা	ফটো উপলব্ধ	নাম : সন্দীপ কর্মকার পিতার নাম: গৌরাজ কর্মকার বাড়ির নং : 35G/H/15 বয়স : 45 লিঙ্গ : পুরুষ	ফটো উপলব্ধ	নাম : টুম্পা কর্মকার স্বামীর নাম: গৌতম কর্মকার বাড়ির নং : 35G/H/15 বয়স : 39 লিঙ্গ : মহিলা	ফটো উপলব্ধ
466	YUP2084564	467	WB/22/159/141491	468	WB/22/159/141100
নাম : পাপিয়া কর্মকার স্বামীর নাম: সন্দীপ কর্মকার বাড়ির নং : 35G/H/15 বয়স : 38 লিঙ্গ : মহিলা	ফটো উপলব্ধ	নাম : অঞ্জলী কর্মকার স্বামীর নাম: দুলাল কর্মকার বাড়ির নং : 35G/H/16 বয়স : 72 লিঙ্গ : মহিলা	ফটো উপলব্ধ	নাম : মহাদেব কর্মকার পিতার নাম: মুকন্দলাল কর্মকার বাড়ির নং : 35G/H/16 বয়স : 69 লিঙ্গ : পুরুষ	ফটো উপলব্ধ
469	WB/22/159/141490	470	WB/22/159/141296	471	WB/22/159/141379
নাম : রণু কর্মকার স্বামীর নাম: সন্তোষ কর্মকার বাড়ির নং : 35G/H/16 বয়স : 69 লিঙ্গ : মহিলা	ফটো উপলব্ধ	নাম : কানোন কর্মকার স্বামীর নাম: মহাদেব কর্মকার বাড়ির নং : 35G/H/16 বয়স : 63 লিঙ্গ : মহিলা	ফটো উপলব্ধ	নাম : দেবপ্রসাদ কর্মকার পিতার নাম: দুলাল কর্মকার বাড়ির নং : 35G/H/16 বয়স : 52 লিঙ্গ : পুরুষ	ফটো উপলব্ধ
472	JSC2400372	473	JSC2698272	474	JSC2698231
নাম : শতু কর্মকার পিতার নাম: সন্তোষ কর্মকার বাড়ির নং : 35G/H/16 বয়স : 42 লিঙ্গ : পুরুষ	ফটো উপলব্ধ	নাম : ঝুমপা কর্মকার পিতার নাম: সন্তোষ কর্মকার বাড়ির নং : 35G/H/16 বয়স : 41 লিঙ্গ : মহিলা	ফটো উপলব্ধ	নাম : মনষ কর্মকার পিতার নাম: মহাদেব কর্মকার বাড়ির নং : 35G/H/16 বয়স : 39 লিঙ্গ : পুরুষ	ফটো উপলব্ধ
475	JSC2698264	476	YUP2539443	477	WB/22/159/144280
নাম : টুম্পা কর্মকার পিতার নাম: সন্তোষ কর্মকার বাড়ির নং : 35G/H/16 বয়স : 39 লিঙ্গ : মহিলা	ফটো উপলব্ধ	নাম : তরুণ নাহারিয়া পিতার নাম: ভীম সেন নাহারিয়া বাড়ির নং : 35/জী/এচ/16 বয়স : 38 লিঙ্গ : পুরুষ	ফটো উপলব্ধ	নাম : মানব কুমার মিত্র পিতার নাম: সুধীর কুমার মিত্র বাড়ির নং : 36/1 বয়স : 81 লিঙ্গ : পুরুষ	ফটো উপলব্ধ
478	YUP2757425	479	WB/22/159/144281	480	YUP2757490
নাম : ময়রানী মিত্র স্বামীর নাম: মনষ মিত্র বাড়ির নং : 36/1 বয়স : 75 লিঙ্গ : মহিলা	ফটো উপলব্ধ	নাম : তপতি মিত্র স্বামীর নাম: মনষ মিত্র বাড়ির নং : 36/1 বয়স : 71 লিঙ্গ : মহিলা	ফটো উপলব্ধ	নাম : শ্বপন কুমার মিত্র পিতার নাম: সুধীর কুমার মিত্র বাড়ির নং : 36/1 বয়স : 67 লিঙ্গ : পুরুষ	ফটো উপলব্ধ

বিধানসভা নির্বাচনক্ষেত্রের নং, নাম : 167-মানিকতলা
ভাগ নং, নাম : 1-বিপ্লবী বারীন ঘোষ সরণী (মুরারী পুকুর রোড) (প্র.নং. 34 থেকে 36এ)

481	YUP2757565	482	YUP2757458	483	WB/22/159/144223
নাম : সুচীং মিত্র স্বামীর নাম : শ্বপন কমর মিত্র বাড়ির নং : 36/1 বয়স : 61 লিঙ্গ : মহিলা	ফটো উপলব্ধ	নাম : দেবপ্রসাদ মিত্র পিতার নাম : মনন মিত্র বাড়ির নং : 36/1 বয়স : 55 লিঙ্গ : পুরুষ	ফটো উপলব্ধ	নাম : বাপ্পা মিত্র পিতার নাম : স্বপন মিত্র বাড়ির নং : 36/1 বয়স : 53 লিঙ্গ : পুরুষ	ফটো উপলব্ধ
484	JSC2400380	485	YUP1679786	486	YUP2539146
নাম : সঞ্চয়িতা মিত্র স্বামীর নাম : ডেবা প্রসাদ মিত্র বাড়ির নং : 36/1 বয়স : 49 লিঙ্গ : মহিলা	ফটো উপলব্ধ	নাম : রপা মিত্র স্বামীর নাম : বাপ্পা মিত্র বাড়ির নং : 36/1 বয়স : 43 লিঙ্গ : মহিলা	ফটো উপলব্ধ	নাম : সিদ্ধেশ্বর মিত্র পিতার নাম : স্বপন কুমার মিত্র বাড়ির নং : 36/1 বয়স : 24 লিঙ্গ : পুরুষ	ফটো উপলব্ধ
487	YUP2635449	488	JSC2707206	489	JSC2698124
নাম : দেবপাম মিত্র পিতার নাম : দেবা প্রসাদ মিত্র বাড়ির নং : 36/1 বয়স : 23 লিঙ্গ : পুরুষ	ফটো উপলব্ধ	নাম : রাখী সিং (সরকার) স্বামীর নাম : সনৎ সিং বাড়ির নং : 36A বয়স : 40 লিঙ্গ : মহিলা	ফটো উপলব্ধ	নাম : মুনমুন বিড় স্বামীর নাম : সত্যজিৎ বিড় বাড়ির নং : 36A বয়স : 48 লিঙ্গ : মহিলা	ফটো উপলব্ধ
490	WB/22/159/141174	Q 491	WB/22/159/228183	492	YUP2550622
নাম : কবিতা কাণ্ড স্বামীর নাম : মধুসূদন কাণ্ড বাড়ির নং : 36A বয়স : 63 লিঙ্গ : মহিলা	ফটো উপলব্ধ	নাম : বিশ্বনাথ মৌলিক পিতার নাম : আদিত্যনাথ মৌলিক বাড়ির নং : 36A বয়স : 53 লিঙ্গ : পুরুষ	ফটো উপলব্ধ	নাম : গৌতম পোদ্দার পিতার নাম : গৌর পোদ্দার বাড়ির নং : 36A বয়স : 61 লিঙ্গ : পুরুষ	ফটো উপলব্ধ
493	JSC2698082	494	YUP2148195	495	WB/22/159/141469
নাম : দেবশীষ পদ্দার পিতার নাম : সক্ষি গোপাল পদ্দার বাড়ির নং : 36A বয়স : 42 লিঙ্গ : পুরুষ	ফটো উপলব্ধ	নাম : প্রভাত পোদ্দার পিতার নাম : গৌতম পোদ্দার বাড়ির নং : 36A বয়স : 30 লিঙ্গ : পুরুষ	ফটো উপলব্ধ	নাম : মণিষা পোদ্দার স্বামীর নাম : গৌতম পোদ্দার বাড়ির নং : 36A বয়স : 56 লিঙ্গ : মহিলা	ফটো উপলব্ধ
496	JSC2784056	497	JSC2963163	498	JSC1331339
নাম : টিটু তসাহা পিতার নাম : রাইমোহন তসাহা বাড়ির নং : 36A বয়স : 62 লিঙ্গ : পুরুষ	ফটো উপলব্ধ	নাম : মুক্তি তসাহা স্বামীর নাম : সর্বোধ তসাহা বাড়ির নং : 36A বয়স : 52 লিঙ্গ : মহিলা	ফটো উপলব্ধ	নাম : সনত সীজু পিতার নাম : মহাবীর সীজু বাড়ির নং : 36A বয়স : 50 লিঙ্গ : পুরুষ	ফটো উপলব্ধ
499	JSC1331222	500	YUP2677912	501	YUP1519628
নাম : পুতুলরাণী সীজু স্বামীর নাম : মহাবীর সীজু বাড়ির নং : 36A বয়স : 70 লিঙ্গ : মহিলা	ফটো উপলব্ধ	নাম : শিলা সাহা পিতার নাম : সঙ্কর সাহা বাড়ির নং : 36/এ বয়স : 33 লিঙ্গ : মহিলা	ফটো উপলব্ধ	নাম : নিমাই সামন্ত পিতার নাম : কালিপদ সামন্ত বাড়ির নং : 36/A বয়স : 58 লিঙ্গ : পুরুষ	ফটো উপলব্ধ
502	YUP1519495	503	YUP1519883	504	YUP2084416
নাম : মমতা সামন্ত স্বামীর নাম : নিমাই সামন্ত বাড়ির নং : 36/A বয়স : 43 লিঙ্গ : মহিলা	ফটো উপলব্ধ	নাম : পূর্ণিমা সাহা স্বামীর নাম : উজ্জল সাহা বাড়ির নং : 36/A/H/2 বয়স : 42 লিঙ্গ : মহিলা	ফটো উপলব্ধ	নাম : সৌরিক বিশ্বাস পিতার নাম : গোবন্দ বিশ্বাস বাড়ির নং : 36A/H/2/1 বয়স : 33 লিঙ্গ : পুরুষ	ফটো উপলব্ধ
505	YUP1519875	506	YUP2341873	507	YUP2538833
নাম : মুনমুন সাহা স্বামীর নাম : নিলকমল সাহা বাড়ির নং : 36/A/H/14 বয়স : 41 লিঙ্গ : মহিলা	ফটো উপলব্ধ	নাম : শুভম সাহা পিতার নাম : সর্বোধ সাহা বাড়ির নং : 36A/H/19 বয়স : 28 লিঙ্গ : পুরুষ	ফটো উপলব্ধ	নাম : সুভংকর সাহা মায়ের নাম : সর্বোধ সাহা বাড়ির নং : 36A/H/19 বয়স : 24 লিঙ্গ : পুরুষ	ফটো উপলব্ধ
508	YUP1519172	509	YUP1519164	510	YUP1519040
নাম : সুমিত্রা পোদ্দার স্বামীর নাম : শ্যামসুন্দর পোদ্দার বাড়ির নং : 36A/H/19 বয়স : 64 লিঙ্গ : মহিলা	ফটো উপলব্ধ	নাম : নুপুর পোদ্দার স্বামীর নাম : বিশ্বনাথ পোদ্দার বাড়ির নং : 36A/H/19 বয়স : 39 লিঙ্গ : মহিলা	ফটো উপলব্ধ	নাম : প্রদীপ সাহা পিতার নাম : কালিপদ সাহা বাড়ির নং : 36/A/H/20 বয়স : 34 লিঙ্গ : পুরুষ	ফটো উপলব্ধ

511	YUP1519602	নাম : নীলাদ্রি সাহা পিতার নাম: গোবিন্দ সাহা বাড়ির নং : 36/A/H/22 বয়স : 44 লিঙ্গ : পুরুষ	ফটো উপলব্ধ	512	YUP1519636	নাম : তনুজিত সাহা পিতার নাম: বলরাম সাহা বাড়ির নং : 36/A/H/22 বয়স : 34 লিঙ্গ : পুরুষ	ফটো উপলব্ধ	513	YUP1519594	নাম : জিনিয়া সাহা স্বামীর নাম: অরজিত সাহা বাড়ির নং : 36/A/H/22 বয়স : 34 লিঙ্গ : মহিলা	ফটো উপলব্ধ	
514	YUP245442	নাম : মৌসুমী সাহা স্বামীর নাম: তনুজিত সাহা বাড়ির নং : 36/এ/এইচ/২২ বয়স : 29 লিঙ্গ : মহিলা	ফটো উপলব্ধ	515	YUP1953819	নাম : প্রতাপ পোদার পিতার নাম: গৌতম পোদার বাড়ির নং : 36/A/H/27 বয়স : 32 লিঙ্গ : পুরুষ	ফটো উপলব্ধ	516	YUP2538494	নাম : নিখিল সাহা পিতার নাম: নারায়ণ চন্দ্র সাহা বাড়ির নং : 36/এ/এইচ/27 বয়স : 62 লিঙ্গ : পুরুষ	ফটো উপলব্ধ	
517	YUP2550580	নাম : কৃষ্ণা সাহা স্বামীর নাম: নিখিল সাহা বাড়ির নং : 36/এ/এইচ/27 বয়স : 57 লিঙ্গ : মহিলা	ফটো উপলব্ধ	518	YUP1680149	নাম : শিপ্রা সাহা স্বামীর নাম: শুভদীপ সাহা বাড়ির নং : 36/A/H/27 বয়স : 35 লিঙ্গ : মহিলা	ফটো উপলব্ধ	519	YUP2662922	নাম : ইন্দ্রজিৎ মৌলিক পিতার নাম: বিশ্বনাথ মৌলিক বাড়ির নং : 36এ/এইচ/28 বয়স : 23 লিঙ্গ : পুরুষ	ফটো উপলব্ধ	
520	YUP1519412	নাম : শম্ভু কুন্ডু পিতার নাম: বাদল কৃষ্ণ কুন্ডু বাড়ির নং : 36/A/H/28 বয়স : 37 লিঙ্গ : পুরুষ	ফটো উপলব্ধ	521	YUP1519289	নাম : অভিজিত কুন্ডু পিতার নাম: বাদল কৃষ্ণ কুন্ডু বাড়ির নং : 36/A/H/28 বয়স : 34 লিঙ্গ : পুরুষ	ফটো উপলব্ধ	522	YUP1519909	নাম : সুমিত্রা মন্ডল স্বামীর নাম: রবীন্দ্র নাথ মন্ডল বাড়ির নং : 36/A/H/32 বয়স : 44 লিঙ্গ : মহিলা	ফটো উপলব্ধ	
523	YUP1519206	নাম : গোবিন্দ বিশ্বাস পিতার নাম: মাখন লাল বিশ্বাস বাড়ির নং : B/36A/H/2 বয়স : 62 লিঙ্গ : পুরুষ	ফটো উপলব্ধ	524	YUP1519081	নাম : মমতা বিশ্বাস স্বামীর নাম: গোবিন্দ বিশ্বাস বাড়ির নং : B/36A/H/2 বয়স : 52 লিঙ্গ : মহিলা	ফটো উপলব্ধ	525	YUP2239473	নাম : মোনিকা অউ স্বামীর নাম: সুশীল অউ বাড়ির নং : F-3C34A/2 বয়স : 47 লিঙ্গ : মহিলা	ফটো উপলব্ধ	
526	YUP2520427	নাম : অরিজিৎ রায় পিতার নাম: চিরঞ্জীব কুমার রায় বাড়ির নং : 34এ/2 বয়স : 25 লিঙ্গ : পুরুষ	ফটো উপলব্ধ	527	YUP2809440	নাম : সুনিতা দাস পিতার নাম: সুভাষ চন্দ্র দাস বাড়ির নং : 35এফ/2 বয়স : 20 লিঙ্গ : মহিলা	ফটো উপলব্ধ	528	HVD1842483	নাম : দেবব্রত দে পিতার নাম: অমর দে বাড়ির নং : 35/ভী/4 বয়স : 47 লিঙ্গ : পুরুষ	ফটো উপলব্ধ	
529	SKE1221159	নাম : সঞ্চিতা দে স্বামীর নাম: দেবব্রত দে বাড়ির নং : 35/ভী/4 বয়স : 38 লিঙ্গ : মহিলা	ফটো উপলব্ধ	530	YUP2834729	নাম : শুভ হালদার পিতার নাম: অলোক হালদার বাড়ির নং : 34/এ বয়স : 19 লিঙ্গ : পুরুষ	ফটো উপলব্ধ	531	YUP2840668	নাম : নিসা সাহা স্বামীর নাম: দেবশীষ সাহা বাড়ির নং : 34/ই বয়স : 25 লিঙ্গ : মহিলা	ফটো উপলব্ধ	
532	YUP2844009	নাম : সঞ্চিতা সুরখেল পিতার নাম: সর্ষীর সুরখেল বাড়ির নং : 34এ/1 বয়স : 19 লিঙ্গ : মহিলা	ফটো উপলব্ধ	533	YUP2847515	নাম : পৌষালী পাল পিতার নাম: বিপ্রব পাল বাড়ির নং : 35/1/বি বয়স : 21 লিঙ্গ : মহিলা	ফটো উপলব্ধ	Q	534	YUP2848844	নাম : কবিতা পাল মায়ের নাম: প্রতিমা ঘোষ বাড়ির নং : 34ই বয়স : 39 লিঙ্গ : মহিলা	ফটো উপলব্ধ
535	YUP2708089	নাম : সুপ্রকাশ সাহা পিতার নাম: কার্তিক সাহা বাড়ির নং : 2এনডি-এফআর,35/ডি/4 বয়স : 21 লিঙ্গ : পুরুষ	ফটো উপলব্ধ									

536	1	YUP2864726	ফটো উপলব্ধ
নাম : টুনি শাউ স্বামীর নাম: নন্দু শাউ বাড়ির নং : 35জি/এইচ/14 বয়স : 41 লিঙ্গ : মহিলা			
537	1	YUP2878536	ফটো উপলব্ধ
নাম : শর্মিলা দাস পিতার নাম: দিলীপ সারথল বাড়ির নং : 34এ/1 বয়স : 46 লিঙ্গ : মহিলা			

নির্বাচক সংখ্যার সারসংক্ষেপ :

A) নির্বাচকের সংখ্যা :

	নির্বাচক তালিকার প্রকৃতি	নির্বাচক তালিকার পরিচিতি :	নির্বাচকের সংখ্যা :			
			পুরুষ	মহিলা	তৃতীয় লিঙ্গ	মোট
I	মূল তালিকা	মূল তালিকা	বিশেষ নিবিড় সংশোধনী ২০২৬-এর চূড়ান্ত ভোটার তালিকা			
			273	262	0	535
II	1- সংযোজন তালিকা	সংযোজনী 1	বিশেষ সংক্ষিপ্ত সংশোধন 2026			
			0	2	0	2
III	2- বিয়োজন তালিকা	সংযোজনী 1	বিশেষ সংক্ষিপ্ত সংশোধন 2026			
			4	7	0	11
IV	'লিঙ্গ ক্ষেত্রের' পরিবর্তনের কারণে পার্থক্য		0	0	0	0
নির্বাচকের মোট সংখ্যা (I+II-III+IV)			269	257	0	526

B) ক্রটি সংশোধনের সংখ্যা :

নির্বাচক তালিকার প্রকৃতি	নির্বাচক তালিকার পরিচিতি :	ক্রটি সংশোধনের সংখ্যা :
সংযোজনী 1	বিশেষ সংক্ষিপ্ত সংশোধন 2026	0

নির্বাচক নিবন্ধন আধিকারিকের স্বাক্ষর

E-মৃত, S-স্থানান্তরিত, R-একাধিকবার অন্তর্ভুক্ত, M-নিখোঁজ, Q-যোগ্য নহে