

## নির্বাচক তালিকা 2026 S25 পশ্চিমবঙ্গ

বিধানসভা নির্বাচনক্ষেত্রের নং, নাম ও সংরক্ষণের স্থিতি : 167 - মানিকতলা (সাধারণ)		অংশ নং : 187																			
বিধানসভা নির্বাচনক্ষেত্রটি যে লোকসভা নির্বাচনক্ষেত্রের / ক্ষেত্রসমূহের অন্তর্ভুক্ত তার নং, নাম ও সংরক্ষণ স্থিতি : 24 - কলকাতা উত্তর (সাধারণ)																					
1. সংশোধনের পূর্ণ বিবরণ																					
সংশোধনের বৎসর :	2026	নির্বাচক তালিকার পরিচিতি :																			
ভিত্তি তারিখ :	01-01-2026	বিশেষ নিবিড় সংশোধনী ২০২৬-এর চূড়ান্ত ভোটার তালিকা																			
সংশোধনের প্রকৃতি :	বিশেষ নিবিড় সংশোধনী 2026																				
প্রকাশনার তারিখ :	28-02-2026																				
2. অংশ ও নির্বাচনী এলাকার পূর্ণ বিবরণ :																					
অংশের ভাগ নং ও নাম :																					
1-বিপ্লবী বারীন ঘোষ সরনী. (মুরারীপুকুর রোড).(প্র.নো.-206তো2051ব)		<table border="1" style="width: 100%; border-collapse: collapse;"> <tr> <td>প্রধান শহর/গ্রাম</td> <td>: কলকাতা মিউনিসিপাল কর্পোঃ</td> </tr> <tr> <td>ওয়ার্ড</td> <td>: 014</td> </tr> <tr> <td>থানা</td> <td>: মানিকতলা</td> </tr> <tr> <td>গ্রাম পঞ্চগয়েত</td> <td>:</td> </tr> <tr> <td>ব্লক</td> <td>:</td> </tr> <tr> <td>মহকুমা</td> <td>:</td> </tr> <tr> <td>জেলা</td> <td>: কলকাতা উত্তর</td> </tr> <tr> <td>পিন</td> <td>: 700067</td> </tr> </table>				প্রধান শহর/গ্রাম	: কলকাতা মিউনিসিপাল কর্পোঃ	ওয়ার্ড	: 014	থানা	: মানিকতলা	গ্রাম পঞ্চগয়েত	:	ব্লক	:	মহকুমা	:	জেলা	: কলকাতা উত্তর	পিন	: 700067
প্রধান শহর/গ্রাম	: কলকাতা মিউনিসিপাল কর্পোঃ																				
ওয়ার্ড	: 014																				
থানা	: মানিকতলা																				
গ্রাম পঞ্চগয়েত	:																				
ব্লক	:																				
মহকুমা	:																				
জেলা	: কলকাতা উত্তর																				
পিন	: 700067																				
3. ভোট গ্রহন কেন্দ্রের পূর্ণ বিবরণ :																					
ভোট গ্রহন কেন্দ্রের নং, নাম :		ভোট গ্রহন কেন্দ্রের শ্রেণী :		শহরাঞ্চল																	
187 - মুরারী পুকুর এইচ.এস. স্কুল		এই অংশে সহায়ক ভোটগ্রহন কেন্দ্রের সংখ্যা		0																	
ভোট গ্রহন কেন্দ্রের ঠিকানা :		:																			
মুরারী পুকুর এইচ.এস. স্কুল, রুম-৫, 107,বিধান নগর রোড কলকাতা-67																					
4. নির্বাচকের সংখ্যা :																					
প্রথম ক্রমিক নং	শেষ ক্রমিক নং	মোট সংখ্যা																			
		পুরুষ	মহিলা	তৃতীয় লিঙ্গ	মোট																
1	788	364	410	0	774																

নির্বাচক নিবন্ধন আধিকারিকের স্বাক্ষর

Nazri Naksha



Google Map View



Polling Station Building Front View



Polling Station Front View



Cad View

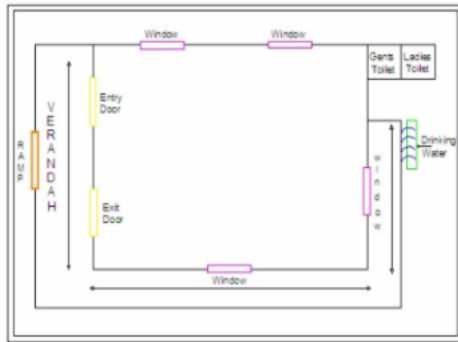

Key MAP View

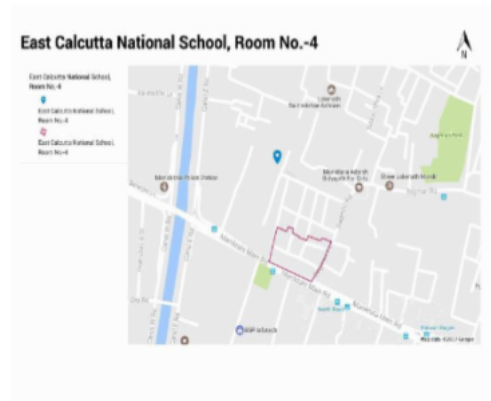

বিধানসভা নির্বাচনক্ষেত্রের নং, নাম : 167-মানিকতলা  
ভাগ নং, নাম : 1-বিপ্লবী বারীন ঘোষ সরনী. (মুরারীপুকুর রোড).(প্র.নো.-206তো2051ব)

1 নাম : অমিত মুখার্জি পিতার নাম: আলোক রঞ্জন মুখার্জি বাড়ির নং : 2B,20/51A বয়স : 49 লিঙ্গ : পুরুষ	YUP2549988 ফটো উপলব্ধ	2 নাম : মৌমিতা মারিক স্বামীর নাম: কৌশিক মারিক বাড়ির নং : ৮ বয়স : 45 লিঙ্গ : মহিলা	GQL2666378 ফটো উপলব্ধ	3 নাম : সংযুক্তা বসাক পিতার নাম: স্বপন বসাক বাড়ির নং : 20/6এ বয়স : 26 লিঙ্গ : মহিলা	YUP2457471 ফটো উপলব্ধ
4 নাম : শেফালি বসাক স্বামীর নাম: ফলুরম বসাক বাড়ির নং : 20/6A বয়স : 69 লিঙ্গ : মহিলা	JSC1334234 ফটো উপলব্ধ	5 নাম : শ্বপন বসাক পিতার নাম: কমল কঞ্চ বসাক বাড়ির নং : 20/6A বয়স : 66 লিঙ্গ : পুরুষ	JSC1677194 ফটো উপলব্ধ	6 নাম : প্রদীপ বসাক পিতার নাম: জয়দেব বসাক বাড়ির নং : 20/6A বয়স : 53 লিঙ্গ : পুরুষ	WB/22/159/150014 ফটো উপলব্ধ
7 নাম : ইশা বসাক স্বামীর নাম: স্বপন বসাক বাড়ির নং : 20/6A বয়স : 50 লিঙ্গ : মহিলা	YUP1783877 ফটো উপলব্ধ	8 নাম : কিরণ বসাক স্বামীর নাম: প্রদীপ বসাক বাড়ির নং : 20/6A বয়স : 48 লিঙ্গ : মহিলা	DLR1322890 ফটো উপলব্ধ	9 নাম : মিরাস বসাক স্বামীর নাম: নেপাল বসাক বাড়ির নং : 20/6B বয়স : 73 লিঙ্গ : মহিলা	YUP2735900 ফটো উপলব্ধ
10 নাম : অরুণ বসাক পিতার নাম: নেপাল বসাক বাড়ির নং : 20/6B বয়স : 54 লিঙ্গ : পুরুষ	WB/22/159/150059 ফটো উপলব্ধ	11 নাম : বডন বসাক পিতার নাম: নেপাল বসাক বাড়ির নং : 20/6B বয়স : 52 লিঙ্গ : পুরুষ	WB/22/159/150140 ফটো উপলব্ধ	12 নাম : গোপা বসাক স্বামীর নাম: বডন বসাক বাড়ির নং : 20/6B বয়স : 52 লিঙ্গ : মহিলা	WB/22/159/150328 ফটো উপলব্ধ
13 নাম : রমা বসাক স্বামীর নাম: তরন বসাক বাড়ির নং : 20/6B বয়স : 52 লিঙ্গ : মহিলা	WB/22/159/150089 ফটো উপলব্ধ	14 নাম : নেহা বসাক পিতার নাম: বরুণ বসাক বাড়ির নং : 20/6B বয়স : 27 লিঙ্গ : মহিলা	YUP2431146 ফটো উপলব্ধ	15 নাম : মলতি কোলে পিতার নাম: তিনকড়ি কোলে বাড়ির নং : 20/6B বয়স : 67 লিঙ্গ : মহিলা	WB/22/159/150400 ফটো উপলব্ধ
16 নাম : পম্পা কোলে স্বামীর নাম: অমিত কোলে বাড়ির নং : 20/6বী বয়স : 44 লিঙ্গ : মহিলা	FTF2018612 ফটো উপলব্ধ	17 নাম : রাহুল বসাক পিতার নাম: বরুণ বসাক বাড়ির নং : 20/6/B বয়স : 30 লিঙ্গ : পুরুষ	YUP2244317 ফটো উপলব্ধ	18 নাম : অভিষেক বসাক পিতার নাম: তরুণ বসাক বাড়ির নং : 20/6/B বয়স : 29 লিঙ্গ : পুরুষ	YUP2244333 ফটো উপলব্ধ
19 নাম : কুনাল বসাক পিতার নাম: অরুণ বসাক বাড়ির নং : 20/6/B বয়স : 27 লিঙ্গ : পুরুষ	YUP2431229 ফটো উপলব্ধ	20 নাম : জয়া বসাক স্বামীর নাম: রাহুল বসাক বাড়ির নং : ২০/৬/বি বয়স : 27 লিঙ্গ : মহিলা	YUP2457497 ফটো উপলব্ধ	21 নাম : অমিত কোলে পিতার নাম: নব কুমার কোলে বাড়ির নং : 20/6/B বয়স : 48 লিঙ্গ : পুরুষ	WB/25/176/234287 ফটো উপলব্ধ
22 নাম : চমপা চক্রবর্তী পিতার নাম: কমলাকান্ত চক্রবর্তী বাড়ির নং : 20/7 বয়স : 83 লিঙ্গ : মহিলা	WB/22/159/150098 ফটো উপলব্ধ	23 নাম : জয় ডাস পিতার নাম: ভোলানাথ ডাস বাড়ির নং : 20/7 বয়স : 61 লিঙ্গ : পুরুষ	WB/22/159/150358 ফটো উপলব্ধ	24 নাম : বিদুত ডাস পিতার নাম: বীরেন্দ্রনাথ ডাস বাড়ির নং : 20/8 বয়স : 67 লিঙ্গ : পুরুষ	WB/22/159/150006 ফটো উপলব্ধ
25 নাম : সোমা ডাস স্বামীর নাম: বিদুত ডাস বাড়ির নং : 20/8 বয়স : 61 লিঙ্গ : মহিলা	WB/22/159/150005 ফটো উপলব্ধ	26 নাম : বিদীশা দাস পিতার নাম: বিদ্যুৎ দাস বাড়ির নং : 20/8 বয়স : 30 লিঙ্গ : মহিলা	YUP2090942 ফটো উপলব্ধ	27 নাম : তুণা দাস পিতার নাম: বিদ্যুৎ দাস বাড়ির নং : ২০/৮ বয়স : 26 লিঙ্গ : মহিলা	YUP2457505 ফটো উপলব্ধ
28 নাম : দেবলীনা দাস পিতার নাম: বিদ্যুৎ দাস বাড়ির নং : ২০/৮ বয়স : 26 লিঙ্গ : মহিলা	YUP2457513 ফটো উপলব্ধ	29 নাম : গৌতম সাহা পিতার নাম: গোকুল চন্দ্র সাহা বাড়ির নং : 20/8 বয়স : 47 লিঙ্গ : পুরুষ	JSC1338581 ফটো উপলব্ধ	30 নাম : প্রিয়াঙ্কা সাহা স্বামীর নাম: গৌতম সাহা বাড়ির নং : 20/8 বয়স : 34 লিঙ্গ : মহিলা	YUP1958248 ফটো উপলব্ধ

31	YUP2536944	নাম : গৌতম সাধু পিতার নাম: বিশ্বনাথ সাধু বাড়ির নং : 20/8/1 বয়স : 65 লিঙ্গ : পুরুষ	ফটো উপলব্ধ	32	YUP2558054	নাম : রতনা সাধু স্বামীর নাম: গৌতম সাধু বাড়ির নং : 20/8/1 বয়স : 63 লিঙ্গ : মহিলা	ফটো উপলব্ধ	33	YUP1530468	নাম : গৌরব সাধু পিতার নাম: গৌতম সাধু বাড়ির নং : 20/8/1 বয়স : 34 লিঙ্গ : পুরুষ	ফটো উপলব্ধ
34	WB/22/159/150154	নাম : অলপনা বসাক স্বামীর নাম: অমল বসাক বাড়ির নং : 20/9 বয়স : 59 লিঙ্গ : মহিলা	ফটো উপলব্ধ	35	YUP1366897	নাম : মেঘদূত বসাক পিতার নাম: অমল বসাক বাড়ির নং : 20/9 বয়স : 35 লিঙ্গ : পুরুষ	ফটো উপলব্ধ	36	WB/22/159/150342	নাম : বীরেন্দ্রনাথ কসরকার পিতার নাম: মদনমোহন কসরকার বাড়ির নং : 20/9 বয়স : 83 লিঙ্গ : পুরুষ	ফটো উপলব্ধ
37	WB/22/159/150210	নাম : শৌভিক কসরকার পিতার নাম: বীরেন্দ্রনাথ কসরকার বাড়ির নং : 20/9 বয়স : 53 লিঙ্গ : পুরুষ	ফটো উপলব্ধ	38	YUP1367119	নাম : সুজাতা সরকার স্বামীর নাম: সৌভীক সরকার বাড়ির নং : 20/9 বয়স : 52 লিঙ্গ : মহিলা	ফটো উপলব্ধ	39	WB/22/159/150334	নাম : পুতুলরাণী সাধু স্বামীর নাম: বিজয় সাধু বাড়ির নং : 20/10 বয়স : 81 লিঙ্গ : মহিলা	ফটো উপলব্ধ
40	WB/22/159/150333	নাম : অলকা সাধু স্বামীর নাম: নিমাই সাধু বাড়ির নং : 20/10 বয়স : 76 লিঙ্গ : মহিলা	ফটো উপলব্ধ	41	WB/22/159/150416	নাম : পরেশ সাধু পিতার নাম: জগন্নাথ সাধু বাড়ির নং : 20/10 বয়স : 73 লিঙ্গ : পুরুষ	ফটো উপলব্ধ	42	YUP2831493	নাম : ললিতা সাধু স্বামীর নাম: নির্মল সাধু বাড়ির নং : 20/10 বয়স : 73 লিঙ্গ : মহিলা	ফটো উপলব্ধ
43	WB/22/159/150415	নাম : শিখা সাধু স্বামীর নাম: তপন সাধু বাড়ির নং : 20/10 বয়স : 69 লিঙ্গ : মহিলা	ফটো উপলব্ধ	44	WB/22/159/150160	নাম : অপু সাধু পিতার নাম: জগন্নাথ সাধু বাড়ির নং : 20/10 বয়স : 66 লিঙ্গ : পুরুষ	ফটো উপলব্ধ	45	WB/22/159/150417	নাম : ঋনা সাধু স্বামীর নাম: পরেশ সাধু বাড়ির নং : 20/10 বয়স : 66 লিঙ্গ : মহিলা	ফটো উপলব্ধ
46	WB/22/159/150217	নাম : পুলক সাধু পিতার নাম: বিজয় সাধু বাড়ির নং : 20/10 বয়স : 63 লিঙ্গ : পুরুষ	ফটো উপলব্ধ	47	JSC1335348	নাম : ফলগুনি সাধু স্বামীর নাম: পুলক সাধু বাড়ির নং : 20/10 বয়স : 62 লিঙ্গ : মহিলা	ফটো উপলব্ধ	48	WB/22/159/150445	নাম : প্রশান্ত সাধু পিতার নাম: বিজয় সাধু বাড়ির নং : 20/10 বয়স : 50 লিঙ্গ : পুরুষ	ফটো উপলব্ধ
49	JSC1672955	নাম : সুপ্রীয়ো সাধু পিতার নাম: নিমাই চন্দ্র সাধু বাড়ির নং : 20/10 বয়স : 49 লিঙ্গ : পুরুষ	ফটো উপলব্ধ	50	YUP1530302	নাম : পারমিতা সাধু স্বামীর নাম: সুপ্রিয় সাধু বাড়ির নং : 20/10 বয়স : 45 লিঙ্গ : মহিলা	ফটো উপলব্ধ	51	JSC1759620	নাম : অভিক কুমার সাধু পিতার নাম: নিমাই চন্দ্র সাধু বাড়ির নং : 20/10 বয়স : 44 লিঙ্গ : পুরুষ	ফটো উপলব্ধ
52	JSC2925360	নাম : শ্রনী সাধু স্বামীর নাম: অভিক কুমার সাধু বাড়ির নং : 20/10 বয়স : 43 লিঙ্গ : মহিলা	ফটো উপলব্ধ	53	MFN2366623	নাম : অনুপমা সাধু স্বামীর নাম: প্রশান্ত সাধু বাড়ির নং : 20/10 বয়স : 43 লিঙ্গ : মহিলা	ফটো উপলব্ধ	54	YUP1530609	নাম : প্রতীক সাধু পিতার নাম: পুলক সাধু বাড়ির নং : 20/10 বয়স : 35 লিঙ্গ : পুরুষ	ফটো উপলব্ধ
55	WB/22/159/150379	নাম : গৌর সাধুখাঁ পিতার নাম: বাদল চন্দ্র সাধুখাঁ বাড়ির নং : 20/10 বয়স : 70 লিঙ্গ : পুরুষ	ফটো উপলব্ধ	56	WB/22/159/150411	নাম : সুভাস সাধুখাঁ পিতার নাম: বাদল সাধুখাঁ বাড়ির নং : 20/10 বয়স : 65 লিঙ্গ : পুরুষ	ফটো উপলব্ধ	57	WB/22/159/150062	নাম : গঙ্গাধর বোস পিতার নাম: পশুপতি বোস বাড়ির নং : 20/11 বয়স : 75 লিঙ্গ : পুরুষ	ফটো উপলব্ধ
58	YUP2735926	নাম : ময়া বোস স্বামীর নাম: শ্রীপতি বোস বাড়ির নং : 20/11 বয়স : 67 লিঙ্গ : মহিলা	ফটো উপলব্ধ	59	YUP2735918	নাম : অগিতা বোস পিতার নাম: পশুপতি বোস বাড়ির নং : 20/11 বয়স : 63 লিঙ্গ : মহিলা	ফটো উপলব্ধ	60	JSC2784809	নাম : ঋনা বোস স্বামীর নাম: গঙ্গাধর বোস বাড়ির নং : 20/11 বয়স : 61 লিঙ্গ : মহিলা	ফটো উপলব্ধ

বিধানসভা নির্বাচনক্ষেত্রের নং, নাম : 167-মানিকতলা  
ভাগ নং, নাম : 1-বিপ্লবী বারীন ঘোষ সরনী. (মুরারীপুকুর রোড).(প্র.নো.-206তো2051ব)

61 নাম : প্রদীপ্ত বোস পিতার নাম: গঙ্গাধর বোস বাড়ির নং : 20/11 বয়স : 47 লিঙ্গ : পুরুষ	JSC1334101 ফটো উপলব্ধ	62 নাম : দেবশিষ বোস পিতার নাম: শ্রীপতি বোস বাড়ির নং : 20/11 বয়স : 47 লিঙ্গ : পুরুষ	JSC1676956 ফটো উপলব্ধ	63 নাম : শর্মিষ্ঠা বোস স্বামীর নাম: দেবশীষ বোস বাড়ির নং : 20/11 বয়স : 45 লিঙ্গ : মহিলা	YUP2244473 ফটো উপলব্ধ
64 নাম : সদীপ্তা বোস পিতার নাম: গঙ্গা চাঁড় বোস বাড়ির নং : 20/11 বয়স : 38 লিঙ্গ : পুরুষ	JSC2925295 ফটো উপলব্ধ	65 নাম : সুমিতা বোস স্বামীর নাম: প্রদীপ্ত বোস বাড়ির নং : 20/11 বয়স : 36 লিঙ্গ : মহিলা	UWL0893347 ফটো উপলব্ধ	66 নাম : ডলি দাস স্বামীর নাম: সঞ্জয় দাস বাড়ির নং : 20/11 বয়স : 53 লিঙ্গ : মহিলা	YUP2589083 ফটো উপলব্ধ
67 নাম : মৃদুল সাধ্য পিতার নাম: বিনয় সাধ্য বাড়ির নং : 20/11 বয়স : 70 লিঙ্গ : পুরুষ	YUP2648749 ফটো উপলব্ধ	68 নাম : হৈপায়োন ডেয় পিতার নাম: দিপক ডেয় বাড়ির নং : 20/12 বয়স : 44 লিঙ্গ : পুরুষ	JSC1758820 ফটো উপলব্ধ	69 নাম : প্রিয়ান্বিতা দে স্বামীর নাম: হৈপায়োন দে বাড়ির নং : 20/12 বয়স : 39 লিঙ্গ : মহিলা	YUP2244465 ফটো উপলব্ধ
70 নাম : আরতি ডাস স্বামীর নাম: বসুদেব ডাস বাড়ির নং : 20/13 বয়স : 81 লিঙ্গ : মহিলা	WB/22/159/150316 ফটো উপলব্ধ	71 নাম : দেবাশিস দাস পিতার নাম: বসুদেব ডাস বাড়ির নং : 20/13 বয়স : 59 লিঙ্গ : পুরুষ	YUP2497147 ফটো উপলব্ধ	72 নাম : নপুর ডাস স্বামীর নাম: দেবশীষ ডাস বাড়ির নং : 20/13 বয়স : 53 লিঙ্গ : মহিলা	JSC2069151 ফটো উপলব্ধ
73 নাম : ত্রিদীপ কুমার ডাস মায়ের নাম: আরতি ডাস বাড়ির নং : 20/13 বয়স : 47 লিঙ্গ : পুরুষ	JSC2069144 ফটো উপলব্ধ	74 নাম : সায়েন দাস পিতার নাম: দেবশীষ দাস বাড়ির নং : 20/13 বয়স : 27 লিঙ্গ : পুরুষ	YUP2402063 ফটো উপলব্ধ	75 নাম : রেণুকা বিশ্বাস স্বামীর নাম: সুরেশ বিশ্বাস বাড়ির নং : 20/14 বয়স : 76 লিঙ্গ : মহিলা	WB/22/159/150191 ফটো উপলব্ধ
76 নাম : উমরানী বিশ্বাস স্বামীর নাম: শুভাস বিশ্বাস বাড়ির নং : 20/14 বয়স : 69 লিঙ্গ : মহিলা	WB/22/159/150190 ফটো উপলব্ধ	77 নাম : শয়মাল বিশ্বাস পিতার নাম: কমল বিশ্বাস বাড়ির নং : 20/14 বয়স : 59 লিঙ্গ : পুরুষ	WB/22/159/150075 ফটো উপলব্ধ	78 নাম : অণিতা বিশ্বাস স্বামীর নাম: শয়মাল বিশ্বাস বাড়ির নং : 20/14 বয়স : 57 লিঙ্গ : মহিলা	JSC2925352 ফটো উপলব্ধ
79 নাম : শঙ্কর বিশ্বাস পিতার নাম: শুভাস বিশ্বাস বাড়ির নং : 20/14 বয়স : 42 লিঙ্গ : পুরুষ	JSC2401669 ফটো উপলব্ধ	80 নাম : মামনি বিশ্বাস স্বামীর নাম: শঙ্কর বিশ্বাস বাড়ির নং : 20/14 বয়স : 33 লিঙ্গ : মহিলা	YUP1817162 ফটো উপলব্ধ	81 নাম : বিধুভূষণ ডেয় পিতার নাম: রাধিকামোহন ডেয় বাড়ির নং : 20/14 বয়স : 62 লিঙ্গ : পুরুষ	WB/22/159/150032 ফটো উপলব্ধ
82 নাম : বিমন ডেয় পিতার নাম: রাধিকামোহন ডেয় বাড়ির নং : 20/14 বয়স : 59 লিঙ্গ : পুরুষ	WB/22/159/150064 ফটো উপলব্ধ	83 নাম : বিবেক ডেয় পিতার নাম: রাধিকামোহন ডেয় বাড়ির নং : 20/14 বয়স : 57 লিঙ্গ : পুরুষ	WB/22/159/150141 ফটো উপলব্ধ	84 নাম : শপা ডেয় স্বামীর নাম: বিধুভূষণ ডেয় বাড়ির নং : 20/14 বয়স : 52 লিঙ্গ : মহিলা	JSC1760057 ফটো উপলব্ধ
85 নাম : শিপ্রা ডেয় স্বামীর নাম: বিবেক ডেয় বাড়ির নং : 20/14 বয়স : 51 লিঙ্গ : মহিলা	JSC2401701 ফটো উপলব্ধ	86 নাম : দীপক দে পিতার নাম: বিধু ভূষণ দে বাড়ির নং : 20/14 বয়স : 35 লিঙ্গ : পুরুষ	YUP1530328 ফটো উপলব্ধ	87 নাম : শান্তনু দে পিতার নাম: বিকী দে বাড়ির নং : 20/14 বয়স : 23 লিঙ্গ : পুরুষ	YUP2654853 ফটো উপলব্ধ
88 নাম : আভারানী পল স্বামীর নাম: ভবতেশ পল বাড়ির নং : 20/14 বয়স : 71 লিঙ্গ : মহিলা	WB/22/159/150325 ফটো উপলব্ধ	89 নাম : কঞ্চ পল স্বামীর নাম: নিতাই পল বাড়ির নং : 20/14 বয়স : 59 লিঙ্গ : মহিলা	WB/22/159/150360 ফটো উপলব্ধ	90 নাম : দুর্গা পল স্বামীর নাম: শুজিত পল বাড়ির নং : 20/14 বয়স : 49 লিঙ্গ : মহিলা	WB/22/159/150347 ফটো উপলব্ধ

91	YUP2494052	নাম : কল্পনা পাল স্বামীর নাম: পংকজ পাল বাড়ির নং : 20/14 বয়স : 61 লিঙ্গ : মহিলা	ফটো উপলব্ধ	92	YUP2706265	নাম : রঞ্জন পাল পিতার নাম: বিনয় কৃষ্ণ পাল বাড়ির নং : 20/14 বয়স : 57 লিঙ্গ : পুরুষ	ফটো উপলব্ধ	93	WB/22/159/150024	নাম : শ্যামসুন্দর পাল পিতার নাম: বিনয়কৃষ্ণ পাল বাড়ির নং : 20/14 বয়স : 57 লিঙ্গ : পুরুষ	ফটো উপলব্ধ
94	YUP2769198	নাম : টুলটুল পাল স্বামীর নাম: সুশান্ত পাল বাড়ির নং : 20/14 বয়স : 57 লিঙ্গ : মহিলা	ফটো উপলব্ধ	95	YUP2535243	নাম : সঞ্জয় পাল পিতার নাম: বিনয় কৃষ্ণ পাল বাড়ির নং : 20/14 বয়স : 53 লিঙ্গ : পুরুষ	ফটো উপলব্ধ	96	YUP2780997	নাম : সুশান্ত পাল পিতার নাম: ভবতোষ পাল বাড়ির নং : 20/14 বয়স : 51 লিঙ্গ : পুরুষ	ফটো উপলব্ধ
97	YUP2528289	নাম : নিশা পাল স্বামীর নাম: শ্যামসুন্দর পাল বাড়ির নং : 20/14 বয়স : 51 লিঙ্গ : মহিলা	ফটো উপলব্ধ	98	JSC2401727	নাম : সরশ্বতী পওল স্বামীর নাম: সংজয় পওল বাড়ির নং : 20/14 বয়স : 46 লিঙ্গ : মহিলা	ফটো উপলব্ধ	99	JSC2401735	নাম : সম্পা পাল স্বামীর নাম: রঞ্জন পাল বাড়ির নং : 20/14 বয়স : 46 লিঙ্গ : মহিলা	ফটো উপলব্ধ
100	YUP1387646	নাম : ভাস্বতী পাল পিতার নাম: নিতাই পাল বাড়ির নং : 20/14 বয়স : 36 লিঙ্গ : মহিলা	ফটো উপলব্ধ	101	YUP1530625	নাম : পরাগ পাল পিতার নাম: পঙ্কজ পাল বাড়ির নং : 20/14 বয়স : 35 লিঙ্গ : পুরুষ	ফটো উপলব্ধ	102	YUP2401966	নাম : পল্লব পাল পিতার নাম: পঙ্কজ পাল বাড়ির নং : 20/14 বয়স : 27 লিঙ্গ : পুরুষ	ফটো উপলব্ধ
103	YUP2431161	নাম : প্রিয়া পাল পিতার নাম: শ্যাম সুন্দর পাল বাড়ির নং : 20/14 বয়স : 27 লিঙ্গ : মহিলা	ফটো উপলব্ধ	104	YUP2431203	নাম : সাইনী পাল পিতার নাম: সুশান্ত পাল বাড়ির নং : 20/14 বয়স : 26 লিঙ্গ : মহিলা	ফটো উপলব্ধ	105	YUP2549764	নাম : স্মৃতি পাল পিতার নাম: সঞ্জয় পাল বাড়ির নং : 20/14 বয়স : 24 লিঙ্গ : মহিলা	ফটো উপলব্ধ
Q 106	JSC2785582	নাম : পরেশ সাহা পিতার নাম: শম্ভু নাথ সাহা বাড়ির নং : 20/14B বয়স : 60 লিঙ্গ : পুরুষ	ফটো উপলব্ধ	107	YUP1530658	নাম : সঞ্জয় সাহা পিতার নাম: পরেশ চন্দ্র সাহা বাড়ির নং : 20/14B বয়স : 43 লিঙ্গ : পুরুষ	ফটো উপলব্ধ	108	JSC2785574	নাম : পিংকি তসাহা পিতার নাম: পরেশ চন্দ্র তসাহা বাড়ির নং : 20/14B বয়স : 40 লিঙ্গ : মহিলা	ফটো উপলব্ধ
109	YUP2706190	নাম : ইন্দিরা পাল পিতার নাম: রঞ্জন পাল বাড়ির নং : 20/14বী, বয়স : 21 লিঙ্গ : মহিলা	ফটো উপলব্ধ	110	YUP2401933	নাম : মধুমিতা দে পিতার নাম: বিবেক দে বাড়ির নং : 20/14/B বয়স : 28 লিঙ্গ : মহিলা	ফটো উপলব্ধ	111	YUP2549889	নাম : সুদীপ দে মায়ের নাম: বিধু ভূষণ দে বাড়ির নং : 20/14/B বয়স : 24 লিঙ্গ : পুরুষ	ফটো উপলব্ধ
112	YUP2549913	নাম : সৈকত পাল পিতার নাম: শ্যাম সুন্দর পাল বাড়ির নং : 20/14B,B.B.H.S বয়স : 34 লিঙ্গ : পুরুষ	ফটো উপলব্ধ	113	WB/22/159/150128	নাম : সদীপ্তা পাল স্বামীর নাম: বাদল কৃষ্ণ পাল বাড়ির নং : 20/15 বয়স : 71 লিঙ্গ : মহিলা	ফটো উপলব্ধ	114	YUP2735868	নাম : অংজনা পাল স্বামীর নাম: সব্রত পাল বাড়ির নং : 20/15 বয়স : 69 লিঙ্গ : মহিলা	ফটো উপলব্ধ
115	WB/22/159/150155	নাম : শুপ্রিয় কুমার পল পিতার নাম: গৌর গোবিন্দ পল বাড়ির নং : 20/15 বয়স : 65 লিঙ্গ : পুরুষ	ফটো উপলব্ধ	116	YUP2735876	নাম : মধুমিতা পল স্বামীর নাম: শুপ্রিয় পল বাড়ির নং : 20/15 বয়স : 59 লিঙ্গ : মহিলা	ফটো উপলব্ধ	117	WB/22/159/150057	নাম : অলিপ পাল পিতার নাম: বাদল কৃষ্ণ পাল বাড়ির নং : 20/15 বয়স : 50 লিঙ্গ : পুরুষ	ফটো উপলব্ধ
118	WB/22/159/150129	নাম : পরনা পওল স্বামীর নাম: শুশান্ত পওল বাড়ির নং : 20/15 বয়স : 62 লিঙ্গ : মহিলা	ফটো উপলব্ধ	119	JSC2401834	নাম : শুভজিত পওল পিতার নাম: শুশান্ত পওল বাড়ির নং : 20/15 বয়স : 45 লিঙ্গ : পুরুষ	ফটো উপলব্ধ	120	YUP1530419	নাম : কেকা পাল স্বামীর নাম: অলিপ পাল বাড়ির নং : 20/15 বয়স : 43 লিঙ্গ : মহিলা	ফটো উপলব্ধ

বিধানসভা নির্বাচনক্ষেত্রের নং, নাম : 167-মানিকতলা  
ভাগ নং, নাম : 1-বিপ্লবী বারীন ঘোষ সরনী. (মুরারীপুকুর রোড).(প্র.নো.-206তো2051ব)

121	YUP1744192	নাম : দীপাঙ্ঘিতা পাল স্বামীর নাম: শুভজিৎ পাল বাড়ির নং : 20/15 বয়স : 42 লিঙ্গ : মহিলা	ফটো উপলব্ধ	122	JSC2698595	নাম : সৌরভ পাল পিতার নাম: সত্রত পওল বাড়ির নং : 20/15 বয়স : 41 লিঙ্গ : পুরুষ	ফটো উপলব্ধ	123	YUP2628022	নাম : রনিতা পাল স্বামীর নাম: সৌরভ পাল বাড়ির নং : 20/15 বয়স : 40 লিঙ্গ : মহিলা	ফটো উপলব্ধ
124	YUP1744226	নাম : রাজদীপ পাল পিতার নাম: সুপ্রিয় কুমার পাল বাড়ির নং : 20/15 বয়স : 34 লিঙ্গ : পুরুষ	ফটো উপলব্ধ	125	WB/22/159/150031	নাম : অরুণ গোস্ব পিতার নাম: প্রফুল্ল গোস্ব বাড়ির নং : 20/16 বয়স : 59 লিঙ্গ : পুরুষ	ফটো উপলব্ধ	126	WB/22/159/150174	নাম : বডন গোস্ব পিতার নাম: প্রফুল্ল গোস্ব বাড়ির নং : 20/16 বয়স : 57 লিঙ্গ : পুরুষ	ফটো উপলব্ধ
127	JSC2401867	নাম : জুমা গোস্ব স্বামীর নাম: অরুণ গোস্ব বাড়ির নং : 20/16 বয়স : 53 লিঙ্গ : মহিলা	ফটো উপলব্ধ	128	JSC2401883	নাম : মধুমিত গোস্ব স্বামীর নাম: বডন গোস্ব বাড়ির নং : 20/16 বয়স : 47 লিঙ্গ : মহিলা	ফটো উপলব্ধ	129	JSC2698934	নাম : দেবশ্রী গোস্ব পিতার নাম: দেব কুমার গোস্ব বাড়ির নং : 20/16 বয়স : 39 লিঙ্গ : মহিলা	ফটো উপলব্ধ
130	YUP1530450	নাম : তনয় ঘোষ মায়ের নাম: রুন ঘোষ বাড়ির নং : 20/16 বয়স : 38 লিঙ্গ : পুরুষ	ফটো উপলব্ধ	131	YUP1689108	নাম : স্নিগ্ধা ঘোষ পিতার নাম: অরুণ ঘোষ বাড়ির নং : 20/16 বয়স : 34 লিঙ্গ : মহিলা	ফটো উপলব্ধ	132	JSC2698520	নাম : শচীন্দ্র নথ চটজী পিতার নাম: জিতেন্দ্র নথ চটজী বাড়ির নং : 20/16A বয়স : 86 লিঙ্গ : পুরুষ	ফটো উপলব্ধ
133	YUP2735983	নাম : ভরতি চটজী স্বামীর নাম: জিতেন্দ্রনাথ চটজী বাড়ির নং : 20/16A বয়স : 67 লিঙ্গ : মহিলা	ফটো উপলব্ধ	134	WB/22/159/150428	নাম : শঙ্কর চটজী পিতার নাম: জিতেন্দ্রনাথ চটজী বাড়ির নং : 20/16A বয়স : 65 লিঙ্গ : পুরুষ	ফটো উপলব্ধ	135	YUP2735892	নাম : করবি চটজী স্বামীর নাম: শঙ্কর চটজী বাড়ির নং : 20/16A বয়স : 56 লিঙ্গ : মহিলা	ফটো উপলব্ধ
136	WB/22/159/150207	নাম : ঝড়না কাণ্ড স্বামীর নাম: দিপক কাণ্ড বাড়ির নং : 20/16A বয়স : 65 লিঙ্গ : মহিলা	ফটো উপলব্ধ	137	JSC2401891	নাম : দিপাঙ্ঘিতা কাণ্ড পিতার নাম: দিপক কাণ্ড বাড়ির নং : 20/16A বয়স : 41 লিঙ্গ : মহিলা	ফটো উপলব্ধ	138	JSC2698546	নাম : দেবশ্রীতা কাণ্ড মায়ের নাম: ঝড়না কাণ্ড বাড়ির নং : 20/16A বয়স : 39 লিঙ্গ : মহিলা	ফটো উপলব্ধ
139	YUP2090967	নাম : সৌরভ চ্যাটাজী পিতার নাম: শঙ্কর চ্যাটাজী বাড়ির নং : 20/16/A বয়স : 30 লিঙ্গ : পুরুষ	ফটো উপলব্ধ	140	YUP2624245	নাম : বিদিশা ঘোষ পিতার নাম: বরুণ ঘোষ বাড়ির নং : 20/16বী বয়স : 25 লিঙ্গ : মহিলা	ফটো উপলব্ধ	141	YUP2496255	নাম : রিণিতা তসাহা স্বামীর নাম: গৌর তসাহা বাড়ির নং : 20/17A বয়স : 65 লিঙ্গ : মহিলা	ফটো উপলব্ধ
142	WB/22/159/150280	নাম : রুণজিত তসাহা পিতার নাম: বাবুলাল তসাহা বাড়ির নং : 20/17A বয়স : 61 লিঙ্গ : পুরুষ	ফটো উপলব্ধ	143	JSC1675818	নাম : অণু তসাহা পিতার নাম: বাবুলাল তসাহা বাড়ির নং : 20/17A বয়স : 61 লিঙ্গ : মহিলা	ফটো উপলব্ধ	144	WB/22/159/150286	নাম : জয়া তসাহা স্বামীর নাম: রুণজিত তসাহা বাড়ির নং : 20/17A বয়স : 52 লিঙ্গ : মহিলা	ফটো উপলব্ধ
145	JSC2069383	নাম : গৌতম তসাহা পিতার নাম: গৌর তসাহা বাড়ির নং : 20/17 এ বয়স : 45 লিঙ্গ : পুরুষ	ফটো উপলব্ধ	146	YUP2149821	নাম : মেঘা সাহা পিতার নাম: রুণজিত সাহা বাড়ির নং : 20/17A বয়স : 31 লিঙ্গ : মহিলা	ফটো উপলব্ধ	147	YUP2706364	নাম : দেবজিৎ সাহা পিতার নাম: রুণজিত সাহা বাড়ির নং : 20/17এ বয়স : 22 লিঙ্গ : পুরুষ	ফটো উপলব্ধ
148	YUP2401925	নাম : অনিশ কুণ্ড পিতার নাম: আশীষ কুণ্ড বাড়ির নং : 20/18A বয়স : 28 লিঙ্গ : পুরুষ	ফটো উপলব্ধ	149	YUP2474732	নাম : অদ্রীশ কুণ্ড পিতার নাম: দেবশীষ কুণ্ড বাড়ির নং : 20/18B বয়স : 25 লিঙ্গ : পুরুষ	ফটো উপলব্ধ	150	YUP1689090	নাম : অনামিকা মুখার্জী মায়ের নাম: অনিমা মুখার্জী বাড়ির নং : 20/18B বয়স : 40 লিঙ্গ : মহিলা	ফটো উপলব্ধ

বিধানসভা নির্বাচনক্ষেত্রের নং, নাম : 167-মানিকতলা  
ভাগ নং, নাম : 1-বিপ্লবী বারীন ঘোষ সরনী. (মুরারীপুকুর রোড).(প্র.নো.-206তো2051ব)

151 নাম : সুরজিত সাহা পিতার নাম: কালা চাঁদ সাহা বাড়ির নং : 20/18B বয়স : 46 লিঙ্গ : পুরুষ	YUP1530393 ফটো উপলব্ধ	152 নাম : সুরেচন্দ্র শর্মা পিতার নাম: রামসরূপ শর্মা বাড়ির নং : 20/18 বি বয়স : 59 লিঙ্গ : পুরুষ	WB/22/158/177017 ফটো উপলব্ধ	153 নাম : দেব শর্মা পিতার নাম: সুরেশ চন্দ্র শর্মা বাড়ির নং : 20/18 বি বয়স : 22 লিঙ্গ : পুরুষ	YUP2800340 ফটো উপলব্ধ
154 নাম : কুশুম শর্মা স্বামীর নাম: প্রকাশ শর্মা বাড়ির নং : 20/18 বি বয়স : 56 লিঙ্গ : মহিলা	WB/22/158/177367 ফটো উপলব্ধ	155 নাম : জ্যোতি শর্মা স্বামীর নাম: সুরেশ চন্দ্র শর্মা বাড়ির নং : 20/18 বি বয়স : 48 লিঙ্গ : মহিলা	YUP2377422 ফটো উপলব্ধ	156 নাম : অক্ষিতা শর্মা পিতার নাম: প্রকাশ শর্মা বাড়ির নং : 20/18 বি বয়স : 28 লিঙ্গ : মহিলা	YUP2331155 ফটো উপলব্ধ
157 নাম : ঋষভ ভট্টাচার্য্য পিতার নাম: ভার্গব ভট্টাচার্য্য বাড়ির নং : 20/19 বয়স : 37 লিঙ্গ : পুরুষ	YUP2402048 ফটো উপলব্ধ	158 নাম : ভার্গব ভট্টাচার্য্য পিতার নাম: সতীন্দ্রনাথ ভট্টাচার্য্য বাড়ির নং : 20/19 বয়স : 68 লিঙ্গ : পুরুষ	YUP2382034 ফটো উপলব্ধ	159 নাম : তপন কুমার ঘোষ পিতার নাম: ব্রজেন্দ্র চন্দ্র ঘোষ বাড়ির নং : 20/19 বয়স : 72 লিঙ্গ : পুরুষ	YUP1688811 ফটো উপলব্ধ
160 নাম : জয়শ্রী ঘোষ স্বামীর নাম: তপন ঘোষ বাড়ির নং : 20/19 বয়স : 69 লিঙ্গ : মহিলা	JSC2401925 ফটো উপলব্ধ	161 নাম : ইশন গোস্ব পিতার নাম: তপন গোস্ব বাড়ির নং : 20/19 বয়স : 42 লিঙ্গ : পুরুষ	JSC2401933 ফটো উপলব্ধ	162 নাম : তিথি ঘোষ স্বামীর নাম: ঈশান ঘোষ বাড়ির নং : 20/19 বয়স : 36 লিঙ্গ : মহিলা	JSC2963114 ফটো উপলব্ধ
163 নাম : কনিকা বিশ্বাস স্বামীর নাম: খোকন বিশ্বাস বাড়ির নং : 20/20/4 বয়স : 53 লিঙ্গ : মহিলা	WB/20/139/828164 ফটো উপলব্ধ	164 নাম : অংজনা তসাহা স্বামীর নাম: গজেন্দ্রনাথ তসাহা বাড়ির নং : 20/20A বয়স : 79 লিঙ্গ : মহিলা	WB/22/159/150202 ফটো উপলব্ধ	165 নাম : সোমনাথ তসাহা পিতার নাম: গজেন্দ্রনাথ তসাহা বাড়ির নং : 20/20A বয়স : 48 লিঙ্গ : পুরুষ	JSC1672534 ফটো উপলব্ধ
Q 166 নাম : গৌরব তসাহা পিতার নাম: গৌর কান্তি তসাহা বাড়ির নং : 20/20A বয়স : 41 লিঙ্গ : পুরুষ	JSC2698561 ফটো উপলব্ধ	167 নাম : রাহুল সাহা মায়ের নাম: পাপিয়া সাহা বাড়ির নং : 20/20বী বয়স : 26 লিঙ্গ : পুরুষ	YUP2467611 ফটো উপলব্ধ	168 নাম : হসী হোরে স্বামীর নাম: অনিল হোরে বাড়ির নং : 20/20B বয়স : 83 লিঙ্গ : মহিলা	WB/22/159/150223 ফটো উপলব্ধ
169 নাম : গাঁগা তসাহা স্বামীর নাম: বিনয় তসাহা বাড়ির নং : 20/20B বয়স : 85 লিঙ্গ : মহিলা	JSC2784940 ফটো উপলব্ধ	170 নাম : বিভূতি তসাহা পিতার নাম: বিনয় তসাহা বাড়ির নং : 20/20B বয়স : 63 লিঙ্গ : পুরুষ	JSC2402022 ফটো উপলব্ধ	171 নাম : শিউলী সাহা স্বামীর নাম: তারক সাহা বাড়ির নং : 20/20B বয়স : 62 লিঙ্গ : মহিলা	JSC2698744 ফটো উপলব্ধ
172 নাম : তারক তসাহা পিতার নাম: বিনয় তসাহা বাড়ির নং : 20/20B বয়স : 60 লিঙ্গ : পুরুষ	WB/22/159/150366 ফটো উপলব্ধ	173 নাম : বুলবুল তসাহা স্বামীর নাম: বিভূতি তসাহা বাড়ির নং : 20/20B বয়স : 51 লিঙ্গ : মহিলা	JSC1770684 ফটো উপলব্ধ	174 নাম : পাপিয়া তসাহা স্বামীর নাম: বেদ্য তসাহা বাড়ির নং : 20/20B বয়স : 45 লিঙ্গ : মহিলা	JSC1770676 ফটো উপলব্ধ
175 নাম : বন্দিতা সাহা মায়ের নাম: বুলবুল সাহা বাড়ির নং : 20/20 বি বয়স : 27 লিঙ্গ : মহিলা	YUP2604569 ফটো উপলব্ধ	176 নাম : তাপস সাহা পিতার নাম: তারক সাহা বাড়ির নং : 20/20বী বয়স : 22 লিঙ্গ : পুরুষ	YUP2654820 ফটো উপলব্ধ	177 নাম : বিদীপ্তা সাহা মায়ের নাম: বুলবুল সাহা বাড়ির নং : 20/20বী বয়স : 22 লিঙ্গ : মহিলা	YUP2706232 ফটো উপলব্ধ
178 নাম : নারায়ণ চন্দ্র রঙ্গ পিতার নাম: অশ্বিনী রঙ্গ বাড়ির নং : 20/20C বয়স : 75 লিঙ্গ : পুরুষ	JSC2402030 ফটো উপলব্ধ	179 নাম : অঞ্জলী রায় স্বামীর নাম: নারায়ণ রায় বাড়ির নং : 20/20C বয়স : 72 লিঙ্গ : মহিলা	YUP2588523 ফটো উপলব্ধ	180 নাম : মোসুমী রঙ্গ পিতার নাম: নারায়ণ চ . রঙ্গ বাড়ির নং : 20/20C বয়স : 42 লিঙ্গ : মহিলা	JSC2403426 ফটো উপলব্ধ

বিধানসভা নির্বাচনক্ষেত্রের নং, নাম : 167-মানিকতলা  
ভাগ নং, নাম : 1-বিপ্লবী বারীন ঘোষ সরনী. (মুরারীপুকুর রোড).(প্র.নো.-206তো2051ব)

181 নাম : জগন্নাথ ডাস পিতার নাম: যোগেশ ডাস বাড়ির নং : 20/20D বয়স : 52 লিঙ্গ : পুরুষ	WB/22/159/150431	182 নাম : রুমা ডাস স্বামীর নাম: জগন্নাথ ডাস বাড়ির নং : 20/20D বয়স : 43 লিঙ্গ : মহিলা	JSC2698835	183 নাম : রনিত দাস পিতার নাম: জগন্নাথ ডাস বাড়ির নং : 20/20 ডি বয়স : 21 লিঙ্গ : পুরুষ	YUP2800274
184 নাম : দিলীপ ডেয় পিতার নাম: লালবিহরী ডেয় বাড়ির নং : 20/20D বয়স : 71 লিঙ্গ : পুরুষ	WB/22/159/150406	185 নাম : কজলী ডেয় স্বামীর নাম: শিশির ডেয় বাড়ির নং : 20/20D বয়স : 69 লিঙ্গ : মহিলা	WB/22/159/150232	186 নাম : ভলা ডেয় পিতার নাম: লালবিহরী ডেয় বাড়ির নং : 20/20D বয়স : 63 লিঙ্গ : পুরুষ	WB/22/159/150023
187 নাম : বনি ডেয় পিতার নাম: লালবিহরী ডেয় বাড়ির নং : 20/20D বয়স : 59 লিঙ্গ : মহিলা	YUP2587004	188 নাম : শ্যমলি ডেয় স্বামীর নাম: ভলা ডেয় বাড়ির নং : 20/20D বয়স : 57 লিঙ্গ : মহিলা	JSC2698637	189 নাম : দিপংকর ডেয় পিতার নাম: শিশির ডেয় বাড়ির নং : 20/20D বয়স : 45 লিঙ্গ : পুরুষ	JSC1775907
190 নাম : শুভংকর ডেয় পিতার নাম: শিশির ডেয় বাড়ির নং : 20/20D বয়স : 44 লিঙ্গ : পুরুষ	JSC1775790	191 নাম : সোনালী দে স্বামীর নাম: দিপঙ্কর দে বাড়ির নং : 20/20D বয়স : 44 লিঙ্গ : মহিলা	YUP1958297	192 নাম : রুপা দে পিতার নাম: শিবু দে বাড়ির নং : 20/20-D বয়স : 27 লিঙ্গ : মহিলা	YUP2401982
193 নাম : অসিশ ডাস পিতার নাম: পিজুষ্কান্তি ডাস বাড়ির নং : 20/20E বয়স : 57 লিঙ্গ : পুরুষ	WB/22/159/150336	194 নাম : মীনস্বী ডাস স্বামীর নাম: দেবাশিষ ডাস বাড়ির নং : 20/20E বয়স : 52 লিঙ্গ : মহিলা	YUP2740181	195 নাম : জগন্নাথ ডাস পিতার নাম: পিজুষ্কান্তি ডাস বাড়ির নং : 20/20E বয়স : 50 লিঙ্গ : পুরুষ	WB/22/159/150260
196 নাম : রপা ডাস স্বামীর নাম: অসিশ ডাস বাড়ির নং : 20/20E বয়স : 47 লিঙ্গ : মহিলা	JSC2402089	197 নাম : দেবজ্যোতি দাস পিতার নাম: দেবাশীষ দাস বাড়ির নং : 20/20E বয়স : 27 লিঙ্গ : পুরুষ	YUP2401958	198 নাম : দেবমিতা দাস পিতার নাম: আশীষ দাস বাড়ির নং : 20/20 E বয়স : 24 লিঙ্গ : মহিলা	YUP2549749
199 নাম : পম্পা দাস (বিশ্বাস) স্বামীর নাম: জগন্নাথ দাস বাড়ির নং : 20/20E বয়স : 45 লিঙ্গ : মহিলা	JSC1773498	200 নাম : জমুনা রয় পিতার নাম: কালিদাস রয় বাড়ির নং : 20/20E বয়স : 73 লিঙ্গ : মহিলা	JSC1333327	201 নাম : শ্বপন রয় পিতার নাম: কালিদাস রয় বাড়ির নং : 20/20E বয়স : 71 লিঙ্গ : পুরুষ	WB/22/159/150298
202 নাম : গনেশ রয় পিতার নাম: কালিদাস রয় বাড়ির নং : 20/20E বয়স : 69 লিঙ্গ : পুরুষ	YUP2735884	203 নাম : জয়ন্তী রয় স্বামীর নাম: গনেশ রয় বাড়ির নং : 20/20E বয়স : 57 লিঙ্গ : মহিলা	YUP2735850	204 নাম : মঞ্জুশী তসাহা স্বামীর নাম: প্রণব তসাহা বাড়ির নং : 20/20E বয়স : 61 লিঙ্গ : মহিলা	WB/22/159/150357
205 নাম : শুক্লা তসাহা স্বামীর নাম: গোপাল তসাহা বাড়ির নং : 20/20E বয়স : 42 লিঙ্গ : মহিলা	JSC2698710	206 নাম : প্রীতি নাগ স্বামীর নাম: গৌরাজ চন্দ্র নাগ বাড়ির নং : 20/21 বয়স : 66 লিঙ্গ : মহিলা	YUP1530526	207 নাম : সুবীর নাগ পিতার নাম: গৌরাজ চন্দ্র নাগ বাড়ির নং : 20/21 বয়স : 38 লিঙ্গ : পুরুষ	YUP1530492
208 নাম : অণিমা রয় পিতার নাম: রেবতীরজঙ্গন রয় বাড়ির নং : 20/21 বয়স : 62 লিঙ্গ : মহিলা	WB/22/159/150116	209 নাম : সব্রত রয় পিতার নাম: সন্তোষ রয় বাড়ির নং : 20/21 বয়স : 57 লিঙ্গ : পুরুষ	WB/22/159/150037	210 নাম : সুমন্তা রয় পিতার নাম: সন্তোষ রয় বাড়ির নং : 20/21 বয়স : 55 লিঙ্গ : পুরুষ	WB/22/159/150450

বিধানসভা নির্বাচনক্ষেত্রের নং, নাম : 167-মানিকতলা  
ভাগ নং, নাম : 1-বিপ্লবী বারীন ঘোষ সরনী. (মুরারীপুকুর রোড).(প্র.নো.-206তো2051ব)

211	WB/22/155/054520	নাম : আরতী রায় স্বামীর নাম: সুব্রত রায় বাড়ির নং : 20/21 বয়স : 53 লিঙ্গ : মহিলা	ফটো উপলব্ধ	212	JSC2402113	নাম : শুরা রই স্বামীর নাম: সুমন্তা রই বাড়ির নং : 20/21 বয়স : 47 লিঙ্গ : মহিলা	ফটো উপলব্ধ	213	YUP2466613	নাম : সৌমিক রায় পিতার নাম: সুমন্তা রায় বাড়ির নং : 20/21 বয়স : 26 লিঙ্গ : পুরুষ	ফটো উপলব্ধ
214	YUP2528974	নাম : দেবেন্দ্রনাথ শাষমল পিতার নাম: কানাইলাল শাষমল বাড়ির নং : 20/22A বয়স : 79 লিঙ্গ : পুরুষ	ফটো উপলব্ধ	215	WB/22/159/150394	নাম : দিলীপ কুমার শাসমল পিতার নাম: কানাইলাল শাসমল বাড়ির নং : 20/22A বয়স : 67 লিঙ্গ : পুরুষ	ফটো উপলব্ধ	216	YUP2528214	নাম : শিপ্রা শাষমল স্বামীর নাম: দেবেন্দ্রনাথ শাষমল বাড়ির নং : 20/22A বয়স : 65 লিঙ্গ : মহিলা	ফটো উপলব্ধ
217	WB/22/159/150327	নাম : শ্বপন শাষমল পিতার নাম: কানাইলাল শাষমল বাড়ির নং : 20/22A বয়স : 63 লিঙ্গ : পুরুষ	ফটো উপলব্ধ	218	YUP2244374	নাম : আশীষ কুমার শাসমল পিতার নাম: কানাই লাল শাসমল বাড়ির নং : 20/22A বয়স : 63 লিঙ্গ : পুরুষ	ফটো উপলব্ধ	219	JSC2069581	নাম : অরপিতা শাষমল স্বামীর নাম: শ্বপন শাষমল বাড়ির নং : 20/22A বয়স : 59 লিঙ্গ : মহিলা	ফটো উপলব্ধ
220	YUP2244382	নাম : রুপা শাসমল পিতার নাম: সচীন্দ্র নাথ ঘোষ বাড়ির নং : 20/22A বয়স : 55 লিঙ্গ : মহিলা	ফটো উপলব্ধ	221	WB/22/159/150393	নাম : রীনা শাসমল স্বামীর নাম: দিলীপ কুমার শাসমল বাড়ির নং : 20/22A বয়স : 54 লিঙ্গ : মহিলা	ফটো উপলব্ধ	222	YUP1744184	নাম : সহেলী শাসমল পিতার নাম: রবীন্দ্রনাথ শাসমল বাড়ির নং : 20/22A বয়স : 46 লিঙ্গ : মহিলা	ফটো উপলব্ধ
223	JSC2698678	নাম : শুভদীপ শাষমল পিতার নাম: দেবেন্দ্র নাথ শাষমল বাড়ির নং : 20/22A বয়স : 41 লিঙ্গ : পুরুষ	ফটো উপলব্ধ	224	YUP1366988	নাম : সৌম্যদীপ শাসমল পিতার নাম: রবীন্দ্রনাথ শাসমল বাড়ির নং : 20/22A বয়স : 38 লিঙ্গ : পুরুষ	ফটো উপলব্ধ	225	YUP1958354	নাম : পিয়ালী শাসমল স্বামীর নাম: শুভদীপ শাসমল বাড়ির নং : 20/22A বয়স : 31 লিঙ্গ : মহিলা	ফটো উপলব্ধ
226	YUP2244366	নাম : ঋষভ শাসমল পিতার নাম: আশীষ কুমার শাসমল বাড়ির নং : 20/22A বয়স : 30 লিঙ্গ : পুরুষ	ফটো উপলব্ধ	227	YUP2347631	নাম : ত্রিপর্যা শাসমল পিতার নাম: দিপীপ কুমার শাসমল বাড়ির নং : 20/22A বয়স : 28 লিঙ্গ : মহিলা	ফটো উপলব্ধ	228	YUP2785160	নাম : শ্রেয়া শাসমল পিতার নাম: শ্বপন শাসমল বাড়ির নং : 20/22এ বয়স : 24 লিঙ্গ : মহিলা	ফটো উপলব্ধ
229	YUP2494318	নাম : ইলা দে পিতার নাম: বৈদ্য নাথ দে বাড়ির নং : 20/22B বয়স : 54 লিঙ্গ : মহিলা	ফটো উপলব্ধ	230	WB/22/159/150282	নাম : টুসি চাঁড় স্বামীর নাম: লক্ষণ চাঁড় বাড়ির নং : 20/22C বয়স : 63 লিঙ্গ : মহিলা	ফটো উপলব্ধ	231	JSC2402121	নাম : সীতু চাঁড় পিতার নাম: লক্ষণ চাঁড় বাড়ির নং : 20/22C বয়স : 43 লিঙ্গ : পুরুষ	ফটো উপলব্ধ
232	YUP2090975	নাম : মৌসমী ধর স্বামীর নাম: শিব ধর বাড়ির নং : 20/22/C বয়স : 38 লিঙ্গ : মহিলা	ফটো উপলব্ধ	233	YUP2638849	নাম : ভোলানাথ দালাল পিতার নাম: মণুথনাথ দালাল বাড়ির নং : 20/23 বয়স : 65 লিঙ্গ : পুরুষ	ফটো উপলব্ধ	234	YUP2727956	নাম : জ্যোতসনা দালাল স্বামীর নাম: ভোলানাথ দালাল বাড়ির নং : 20/23 বয়স : 61 লিঙ্গ : মহিলা	ফটো উপলব্ধ
235	YUP2090983	নাম : রোমিও দালাল পিতার নাম: ভোলানাথ দালাল বাড়ির নং : 20/23 বয়স : 30 লিঙ্গ : পুরুষ	ফটো উপলব্ধ	236	YUP1513407	নাম : অরিন্দম পাল পিতার নাম: বাসুদেব পাল বাড়ির নং : 20/23এ বয়স : 34 লিঙ্গ : পুরুষ	ফটো উপলব্ধ	237	WB/22/159/177041	নাম : পর্বাতি বলা পণ্ডল স্বামীর নাম: নারায়ণ পণ্ডল বাড়ির নং : 20/23A বয়স : 81 লিঙ্গ : মহিলা	ফটো উপলব্ধ
238	WB/22/159/177378	নাম : বসুদেব পণ্ডল পিতার নাম: নারায়ণ পণ্ডল বাড়ির নং : 20/23A বয়স : 66 লিঙ্গ : পুরুষ	ফটো উপলব্ধ	239	WB/22/159/177120	নাম : জয়শ্রী পণ্ডল স্বামীর নাম: বসুদেব পণ্ডল বাড়ির নং : 20/23 বয়স : 55 লিঙ্গ : মহিলা	ফটো উপলব্ধ	240	WB/22/159/150236	নাম : মিনা কুন্ডু পিতার নাম: ভুবানী চরণ কুন্ডু বাড়ির নং : 20/24 বয়স : 82 লিঙ্গ : মহিলা	ফটো উপলব্ধ

বিধানসভা নির্বাচনক্ষেত্রের নং, নাম : 167-মানিকতলা  
ভাগ নং, নাম : 1-বিপ্লবী বারীন ঘোষ সরনী. (মুরারীপুকুর রোড).(প্র.নো.-206তো2051ব)

241 নাম : দেবতা কাণ্ড পিতার নাম: ভবানী কাণ্ড বাড়ির নং : 20/24 বয়স : 62 লিঙ্গ : পুরুষ	WB/22/159/150126	ফটো উপলব্ধ	242 নাম : মোসুমী কাণ্ড স্বামীর নাম: দেবরত কাণ্ড বাড়ির নং : 20/24 বয়স : 56 লিঙ্গ : মহিলা	JSC2403418	ফটো উপলব্ধ	243 নাম : দেবজিৎ কুণ্ড পিতার নাম: দেবরত কুণ্ড বাড়ির নং : 20/24 বয়স : 23 লিঙ্গ : পুরুষ	YUP2632180	ফটো উপলব্ধ
244 নাম : নিলোৎপল সাহা পিতার নাম: যশোদা জীবন সাহা বাড়ির নং : 20/24 বয়স : 59 লিঙ্গ : পুরুষ	WB/22/159/150225	ফটো উপলব্ধ	245 নাম : ডলি সড়কের স্বামীর নাম: অমলরঞ্জন সড়কের বাড়ির নং : 20/24 বয়স : 71 লিঙ্গ : মহিলা	YUP2728392	ফটো উপলব্ধ	246 নাম : রাধা চক্রবর্তী স্বামীর নাম: অমরেন্দ্রনাথ চক্রবর্তী বাড়ির নং : 20/27 বয়স : 86 লিঙ্গ : মহিলা	YUP2728384	ফটো উপলব্ধ
247 নাম : মনবেন্দ্র চক্রবর্তী পিতার নাম: অমরেন্দ্রনাথ চক্রবর্তী বাড়ির নং : 20/27 বয়স : 70 লিঙ্গ : পুরুষ	WB/22/159/150376	ফটো উপলব্ধ	248 নাম : শুক্লা চক্রবর্তী স্বামীর নাম: মনবেন্দ্র চক্রবর্তী বাড়ির নং : 20/27 বয়স : 56 লিঙ্গ : মহিলা	WB/22/159/150068	ফটো উপলব্ধ	249 নাম : শপা চক্রবর্তী স্বামীর নাম: সংজয় চক্রবর্তী বাড়ির নং : 20/27 বয়স : 51 লিঙ্গ : মহিলা	JSC2402196	ফটো উপলব্ধ
250 নাম : ইন্দীরা চক্রবর্তী পিতার নাম: মনবেন্দ্র চক্রবর্তী বাড়ির নং : 20/27 বয়স : 40 লিঙ্গ : মহিলা	JSC2785566	ফটো উপলব্ধ	251 নাম : ইন্দ্রানী চক্রবর্তী পিতার নাম: সঞ্জয় চক্রবর্তী বাড়ির নং : 20/27 বয়স : 27 লিঙ্গ : মহিলা	YUP2431138	ফটো উপলব্ধ	252 নাম : মোসুমী দে পিতার নাম: নিরোজ কুমার দে বাড়ির নং : 20/27 বয়স : 60 লিঙ্গ : মহিলা	WB/22/159/150258	ফটো উপলব্ধ
253 নাম : বুলবুল দে পিতার নাম: নিরোজ কুমার দে বাড়ির নং : 20/27 বয়স : 56 লিঙ্গ : মহিলা	WB/22/159/150259	ফটো উপলব্ধ	254 নাম : অরুণ কুমার দত্ত পিতার নাম: অনাথ বন্ধু দত্ত বাড়ির নং : 20/27 বয়স : 68 লিঙ্গ : পুরুষ	YUP2529048	ফটো উপলব্ধ	255 নাম : রিনা দত্ত স্বামীর নাম: অরুণ কুমার দত্ত বাড়ির নং : 20/27 বয়স : 62 লিঙ্গ : মহিলা	YUP2479269	ফটো উপলব্ধ
256 নাম : গৌতম গোস্ব পিতার নাম: সুধীর গোস্ব বাড়ির নং : 20/27 বয়স : 65 লিঙ্গ : পুরুষ	WB/22/159/150377	ফটো উপলব্ধ	257 নাম : রমা গোস্ব স্বামীর নাম: বিমল গোস্ব বাড়ির নং : 20/27 বয়স : 60 লিঙ্গ : মহিলা	WB/22/159/150181	ফটো উপলব্ধ	258 নাম : বাদল কুন্ডু পিতার নাম: নিত্যানন্দ কুন্ডু বাড়ির নং : 20/27 বয়স : 65 লিঙ্গ : পুরুষ	YUP2090991	ফটো উপলব্ধ
259 নাম : মন্দিরা কুন্ডু স্বামীর নাম: বাদল কুন্ডু বাড়ির নং : 20/27 বয়স : 51 লিঙ্গ : মহিলা	YUP2648780	ফটো উপলব্ধ	260 নাম : প্রত্যাশা কুণ্ড পিতার নাম: বাদল কুণ্ড বাড়ির নং : 20/27 বয়স : 24 লিঙ্গ : মহিলা	YUP2549871	ফটো উপলব্ধ	261 নাম : সুভাসা কান্তি রায় পিতার নাম: কুমদ রায় বাড়ির নং : 20/27 বয়স : 65 লিঙ্গ : পুরুষ	YUP2091072	ফটো উপলব্ধ
262 নাম : সুজাতা রায় স্বামীর নাম: সুভাস কান্তি রায় বাড়ির নং : 20/27 বয়স : 56 লিঙ্গ : মহিলা	YUP2091080	ফটো উপলব্ধ	263 নাম : প্রবীর সাধু পিতার নাম: বিজয় চ . সাধু বাড়ির নং : 20/27/1 বয়স : 61 লিঙ্গ : পুরুষ	WB/22/159/150341	ফটো উপলব্ধ	264 নাম : শুনন্দ সাধু স্বামীর নাম: প্রবীর সাধু বাড়ির নং : 20/27/1 বয়স : 57 লিঙ্গ : মহিলা	WB/22/159/150335	ফটো উপলব্ধ
265 নাম : সুরজ সাউ পিতার নাম: গোবিন্দ সাউ বাড়ির নং : 20/49/ইন বয়স : 42 লিঙ্গ : পুরুষ	MHD2828440	ফটো উপলব্ধ	266 নাম : ইন্দ্রনীল চক্রবর্তী পিতার নাম: মানবেন্দ্র চক্রবর্তী বাড়ির নং : 20/27FL-6 বয়স : 32 লিঙ্গ : পুরুষ	YUP2149854	ফটো উপলব্ধ	Q 267 নাম : সত্য রঞ্জন দাস পিতার নাম: উমেশ চন্দ্র দাস বাড়ির নং : 20/28 বয়স : 71 লিঙ্গ : পুরুষ	YUP1530377	ফটো উপলব্ধ
Q 268 নাম : হাসি দাস স্বামীর নাম: সত্য রঞ্জন দাস বাড়ির নং : 20/28 বয়স : 62 লিঙ্গ : মহিলা	YUP1530385	ফটো উপলব্ধ	269 নাম : সোমা মজুমদার স্বামীর নাম: উত্তম মজুমদার বাড়ির নং : 20/28 বয়স : 52 লিঙ্গ : মহিলা	JSC2698645	ফটো উপলব্ধ	270 নাম : ঈশিতা মজুমদার পিতার নাম: উত্তম মজুমদার বাড়ির নং : 20/28 বয়স : 28 লিঙ্গ : মহিলা	YUP2549780	ফটো উপলব্ধ

বিধানসভা নির্বাচনক্ষেত্রের নং, নাম : 167-মানিকতলা  
ভাগ নং, নাম : 1-বিপ্লবী বারীন ঘোষ সরনী. (মুরারীপুকুর রোড).(প্র.নো.-206তো2051ব)

271	YUP2454528	নাম : শুরা সাহা স্বামীর নাম: নির্মল সাহা বাড়ির নং : 20/28/1 বয়স : 37 লিঙ্গ : মহিলা	ফটো উপলব্ধ	272	WB/22/159/150197	নাম : সোমনাথ ভট্টাচার্য পিতার নাম: মিহির ভট্টাচার্য বাড়ির নং : 20/28/1 বয়স : 51 লিঙ্গ : পুরুষ	ফটো উপলব্ধ	273	JSC2698603	নাম : সব্যসাচী ভট্টাচার্য পিতার নাম: মিহির ভট্টাচার্য বাড়ির নং : 20/28/1 বয়স : 42 লিঙ্গ : পুরুষ	ফটো উপলব্ধ
274	WB/22/159/150462	নাম : বানী ব্রত ভট্টাচার্য পিতার নাম: গোবিন্দ চন্দ্র ভট্টাচার্য বাড়ির নং : 20/28/1 বয়স : 61 লিঙ্গ : পুরুষ	ফটো উপলব্ধ	275	JSC2698843	নাম : শকুনতলা ভট্টাচার্য স্বামীর নাম: বনি ব্রত ভট্টাচার্য বাড়ির নং : 20/28/1 বয়স : 57 লিঙ্গ : মহিলা	ফটো উপলব্ধ	276	JSC2402246	নাম : ঋত্বিক ভট্টাচার্য পিতার নাম: মিহির ভট্টাচার্য বাড়ির নং : 20/28/1 বয়স : 48 লিঙ্গ : পুরুষ	ফটো উপলব্ধ
277	YUP0943001	নাম : ঝুম্পা ভট্টাচার্য স্বামীর নাম: ঋত্বিক ভট্টাচার্য বাড়ির নং : 20/28/1 বয়স : 41 লিঙ্গ : মহিলা	ফটো উপলব্ধ	278	YUP2401990	নাম : বৈশাখী ভট্টাচার্য পিতার নাম: বানী ব্রত ভট্টাচার্য বাড়ির নং : 20/28/1 বয়স : 29 লিঙ্গ : মহিলা	ফটো উপলব্ধ	279	YUP2628188	নাম : রাজশ্রী ভট্টাচার্য পিতার নাম: বাণী ব্রত ভট্টাচার্য বাড়ির নং : 20/28/1 বয়স : 24 লিঙ্গ : মহিলা	ফটো উপলব্ধ
280	YUP2613495	নাম : হিমাদ্রী ভট্টাচার্য পিতার নাম: ঋত্বিক ভট্টাচার্য বাড়ির নং : 20/28/1 বয়স : 23 লিঙ্গ : পুরুষ	ফটো উপলব্ধ	281	WB/22/159/150113	নাম : অমল ডাস পিতার নাম: ম. ন্দ্রেনাথ ডাস বাড়ির নং : 20/28/01 বয়স : 70 লিঙ্গ : পুরুষ	ফটো উপলব্ধ	282	WB/22/159/150114	নাম : টন্দ্র ডাস স্বামীর নাম: অমল ডাস বাড়ির নং : 20/28/01 বয়স : 62 লিঙ্গ : মহিলা	ফটো উপলব্ধ
283	JSC2925329	নাম : অরিন্দম ডাস মায়ের নাম: টন্দ্র ডাস বাড়ির নং : 20/28/01 বয়স : 41 লিঙ্গ : পুরুষ	ফটো উপলব্ধ	284	YUP1744218	নাম : মৌলিমা দাস পিতার নাম: অমল দাস বাড়ির নং : 20/28/1 বয়স : 33 লিঙ্গ : মহিলা	ফটো উপলব্ধ	285	YUP2237550	নাম : নিত্য গোপাল সাহা পিতার নাম: নরেন্দ্র নাথ সাহা বাড়ির নং : 20/28/1 বয়স : 69 লিঙ্গ : পুরুষ	ফটো উপলব্ধ
286	ZUM2088672	নাম : নিলীমা সাহা স্বামীর নাম: নিত্যগোপাল সাহা বাড়ির নং : 20/28/1 বয়স : 61 লিঙ্গ : মহিলা	ফটো উপলব্ধ	287	YUP1952050	নাম : নিমাই সাহা পিতার নাম: নিত্যগোপাল সাহা বাড়ির নং : 20/28/1 বয়স : 43 লিঙ্গ : পুরুষ	ফটো উপলব্ধ	288	YUP2081941	নাম : নির্মল সাহা পিতার নাম: নিত্য গোপাল সাহা বাড়ির নং : 20/28/1 বয়স : 32 লিঙ্গ : পুরুষ	ফটো উপলব্ধ
Q 289	YUP2237659	নাম : সুমনা সাহা স্বামীর নাম: নিমাই সাহা বাড়ির নং : 20/28/1 বয়স : 32 লিঙ্গ : মহিলা	ফটো উপলব্ধ	290	WB/22/159/150019	নাম : কজল কসরকার পিতার নাম: শচিন্দ্রনাথ কসরকার বাড়ির নং : 20/28/01 বয়স : 69 লিঙ্গ : পুরুষ	ফটো উপলব্ধ	291	YUP2735934	নাম : জমুনা কসরকার স্বামীর নাম: কজল কসরকার বাড়ির নং : 20/28/01 বয়স : 63 লিঙ্গ : মহিলা	ফটো উপলব্ধ
292	YUP2735959	নাম : পুনিমা কসরকার পিতার নাম: শচিন্দ্রনাথ কসরকার বাড়ির নং : 20/28/01 বয়স : 53 লিঙ্গ : মহিলা	ফটো উপলব্ধ	293	YUP1958313	নাম : অভিজিত সরকার পিতার নাম: কাজল সরকার বাড়ির নং : 20/28/01 বয়স : 31 লিঙ্গ : পুরুষ	ফটো উপলব্ধ	294	YUP1530500	নাম : রিঙ্কু হোড় স্বামীর নাম: অনিমেঘ হোড় বাড়ির নং : 20/28/2 বয়স : 45 লিঙ্গ : মহিলা	ফটো উপলব্ধ
295	YUP2817989	নাম : অত্রজিত সাধু পিতার নাম: অভিক কুমার সাধু বাড়ির নং : 20/10 বয়স : 20 লিঙ্গ : পুরুষ	ফটো উপলব্ধ	296	WB/22/159/150302	নাম : তপতি চক্রবর্তী স্বামীর নাম: গোপাল চক্রবর্তী বাড়ির নং : 20/30 বয়স : 68 লিঙ্গ : মহিলা	ফটো উপলব্ধ	297	YUP2735967	নাম : শিখা চক্রবর্তী স্বামীর নাম: সরকার চক্রবর্তী বাড়ির নং : 20/30 বয়স : 63 লিঙ্গ : মহিলা	ফটো উপলব্ধ
298	WB/22/159/150300	নাম : দিব্যেন্দু চক্রবর্তী পিতার নাম: কৃষ্ণ পদ চক্রবর্তী বাড়ির নং : 20/30 বয়স : 62 লিঙ্গ : পুরুষ	ফটো উপলব্ধ	299	YUP2536910	নাম : অরবিন্দ চক্রবর্তী পিতার নাম: কৃষ্ণপদ চক্রবর্তী বাড়ির নং : 20/30 বয়স : 57 লিঙ্গ : পুরুষ	ফটো উপলব্ধ	300	YUP2532455	নাম : মৌসুমী চক্রবর্তী স্বামীর নাম: দিব্যেন্দু চক্রবর্তী বাড়ির নং : 20/30 বয়স : 57 লিঙ্গ : মহিলা	ফটো উপলব্ধ

বিধানসভা নির্বাচনক্ষেত্রের নং, নাম : 167-মানিকতলা  
ভাগ নং, নাম : 1-বিপ্লবী বারীন ঘোষ সরনী. (মুরারীপুকুর রোড).(প্র.নো.-206তো2051ব)

301	WB/22/159/150034	নাম : শুভদ্র চক্রবর্তী পিতার নাম: কৃষ্ণপদ চক্রবর্তী বাড়ির নং : 20/30 বয়স : 55 লিঙ্গ : পুরুষ	ফটো উপলব্ধ	302	WB/22/159/150018	নাম : দেবশিষ চক্রবর্তী পিতার নাম: গোপাল চক্রবর্তী বাড়ির নং : 20/30 বয়স : 50 লিঙ্গ : পুরুষ	ফটো উপলব্ধ	303	WB/22/159/183293	নাম : প্রতীমা চক্রবর্তী স্বামীর নাম: শুভেন্দু চক্রবর্তী বাড়ির নং : 20/30 বয়স : 50 লিঙ্গ : মহিলা	ফটো উপলব্ধ	
304	YUP2557932	নাম : তমশী চক্রবর্তী স্বামীর নাম: অরবিন্দ চক্রবর্তী বাড়ির নং : 20/30 বয়স : 50 লিঙ্গ : মহিলা	ফটো উপলব্ধ	305	JSC2698785	নাম : চৈতালি চক্রবর্তী স্বামীর নাম: দিব্যশিষ চক্রবর্তী বাড়ির নং : 20/30 বয়স : 44 লিঙ্গ : মহিলা	ফটো উপলব্ধ	306	YUP1530435	নাম : নবনীতা চক্রবর্তী পিতার নাম: রবীন্দ্র নাথ চক্রবর্তী বাড়ির নং : 20/30 বয়স : 35 লিঙ্গ : মহিলা	ফটো উপলব্ধ	
307	YUP1958321	নাম : সিদ্ধিমা চক্রবর্তী পিতার নাম: দিব্যেন্দু চক্রবর্তী বাড়ির নং : 20/30 বয়স : 31 লিঙ্গ : মহিলা	ফটো উপলব্ধ	308	YUP1958347	নাম : অঙ্কিতা চক্রবর্তী পিতার নাম: অরবিন্দ চক্রবর্তী বাড়ির নং : 20/30 বয়স : 31 লিঙ্গ : মহিলা	ফটো উপলব্ধ	309	YUP2728798	নাম : চিরন্তন চক্রবর্তী পিতার নাম: সুভেন্দু চক্রবর্তী বাড়ির নং : ২০/৩০ বয়স : 22 লিঙ্গ : পুরুষ	ফটো উপলব্ধ	
310	WB/22/159/150094	নাম : মনোজ কুমার গুপ্তা পিতার নাম: বৃন্দ গুপ্তা বাড়ির নং : 20/31 বয়স : 49 লিঙ্গ : পুরুষ	ফটো উপলব্ধ	311	JSC2402295	নাম : উষাদেবী গুপ্তা স্বামীর নাম: মনোজ কুমার গুপ্তা বাড়ির নং : 20/31 বয়স : 46 লিঙ্গ : মহিলা	ফটো উপলব্ধ	312	YUP2442697	নাম : কিরণ গুপ্তা পিতার নাম: মনোজ কুমার গুপ্তা বাড়ির নং : 20/31 বয়স : 26 লিঙ্গ : মহিলা	ফটো উপলব্ধ	
313	YUP2493682	নাম : রাকেশ কুমার লাহা পিতার নাম: সতবীর লাহা বাড়ির নং : 20/31 বয়স : 68 লিঙ্গ : পুরুষ	ফটো উপলব্ধ	314	WB/22/159/150198	নাম : দিনেশ লাহা পিতার নাম: সতবীর লাহা বাড়ির নং : 20/31 বয়স : 67 লিঙ্গ : পুরুষ	ফটো উপলব্ধ	315	WB/22/159/150199	নাম : শোভা লাহা স্বামীর নাম: দিনেশ লাহা বাড়ির নং : 20/31 বয়স : 61 লিঙ্গ : মহিলা	ফটো উপলব্ধ	
316	JSC2785541	নাম : সৌরভ লাহা পিতার নাম: দিনেশ লাহা বাড়ির নং : 20/31 বয়স : 40 লিঙ্গ : পুরুষ	ফটো উপলব্ধ	317	YUP1865187	নাম : তনুকা লাহা স্বামীর নাম: সৌরভ লাহা বাড়ির নং : 20/31 বয়স : 39 লিঙ্গ : মহিলা	ফটো উপলব্ধ	318	YUP2244358	নাম : রৌনক লাহা পিতার নাম: রাকেশ লাহা বাড়ির নং : 20/31 বয়স : 29 লিঙ্গ : পুরুষ	ফটো উপলব্ধ	
319	WB/22/159/150012	নাম : দুর্গা প্রসাদ শাউ পিতার নাম: পূর্ণ চন্দ্র শাউ বাড়ির নং : 20/31 বয়স : 76 লিঙ্গ : পুরুষ	ফটো উপলব্ধ	320	WB/22/159/150136	নাম : গায়ত্রী দেবী সাউ স্বামীর নাম: বন্দী সাউ বাড়ির নং : 20/31 বয়স : 72 লিঙ্গ : মহিলা	ফটো উপলব্ধ	321	YUP2550002	নাম : ঈশ্বরী লাল সাউ পিতার নাম: মাও লাল সাউ বাড়ির নং : 20/31 বয়স : 61 লিঙ্গ : পুরুষ	ফটো উপলব্ধ	
Q	322	YUP1987346	নাম : শীলা দেবী সাউ স্বামীর নাম: ঈশ্বরী লাল সাউ বাড়ির নং : 20/31 বয়স : 57 লিঙ্গ : মহিলা	ফটো উপলব্ধ	323	YUP2244424	নাম : খুশবু সাউ পিতার নাম: ঈশ্বরী লাল সাউ বাড়ির নং : 20/31 বয়স : 30 লিঙ্গ : মহিলা	ফটো উপলব্ধ	324	YUP2457463	নাম : নিতিশ কুমার সাউ পিতার নাম: ঈশ্বরী লাল সাউ বাড়ির নং : 20/31 বয়স : 25 লিঙ্গ : পুরুষ	ফটো উপলব্ধ
325	YUP2595783	নাম : নিকি সাউ পিতার নাম: ঈশ্বরী লাল সাউ বাড়ির নং : 20/31 বয়স : 23 লিঙ্গ : মহিলা	ফটো উপলব্ধ	326	YUP2493690	নাম : সর্ব মঙ্গলা চক্রবর্তী স্বামীর নাম: অলোক চক্রবর্তী বাড়ির নং : 20/31/1 বয়স : 67 লিঙ্গ : মহিলা	ফটো উপলব্ধ	327	WB/22/159/150042	নাম : খবন চক্রবর্তী পিতার নাম: সন্তোষ চক্রবর্তী বাড়ির নং : 20/31/1 বয়স : 61 লিঙ্গ : পুরুষ	ফটো উপলব্ধ	
328	WB/22/159/150040	নাম : পতাপ চক্রবর্তী পিতার নাম: অলোক চক্রবর্তী বাড়ির নং : 20/31/1 বয়স : 55 লিঙ্গ : পুরুষ	ফটো উপলব্ধ	329	WB/22/159/150372	নাম : অলো চক্রবর্তী স্বামীর নাম: শূপন চক্রবর্তী বাড়ির নং : 20/31/1 বয়স : 54 লিঙ্গ : মহিলা	ফটো উপলব্ধ	330	YUP2497824	নাম : বিজয়া চক্রবর্তী স্বামীর নাম: মোনোরনজান চক্রবর্তী বাড়ির নং : 20/31/1 বয়স : 76 লিঙ্গ : মহিলা	ফটো উপলব্ধ	

বিধানসভা নির্বাচনক্ষেত্রের নং, নাম : 167-মানিকতলা  
ভাগ নং, নাম : 1-বিপ্লবী বারীন ঘোষ সরনী. (মুরারীপুকুর রোড).(প্র.নো.-206তো2051ব)

331 নাম : তুষা চক্রবর্তী স্বামীর নাম: তপন চক্রবর্তী বাড়ির নং : 20/31/1 বয়স : 67 লিঙ্গ : মহিলা	JSC2402329 ফটো উপলব্ধ	332 নাম : তপন চক্রবর্তী পিতার নাম: সন্তোষ চক্রবর্তী বাড়ির নং : 20/31/1 বয়স : 62 লিঙ্গ : পুরুষ	YUP2536720 ফটো উপলব্ধ	333 নাম : দীপা চক্রবর্তী স্বামীর নাম: অশোক চক্রবর্তী বাড়ির নং : 20/31/01 বয়স : 55 লিঙ্গ : মহিলা	YUP2381986 ফটো উপলব্ধ
334 নাম : কনিকা চক্রবর্তী স্বামীর নাম: খোকন চক্রবর্তী বাড়ির নং : 20/31/1 বয়স : 51 লিঙ্গ : মহিলা	JSC2402337 ফটো উপলব্ধ	335 নাম : প্রদীপ চক্রবর্তী পিতার নাম: মোনরঞ্জন চক্রবর্তী বাড়ির নং : 20/31/1 বয়স : 45 লিঙ্গ : পুরুষ	JSC2069789 ফটো উপলব্ধ	336 নাম : পাঁচু চক্রবর্তী পিতার নাম: অশোক চক্রবর্তী বাড়ির নং : 20/31/1 বয়স : 40 লিঙ্গ : পুরুষ	YUP1530633 ফটো উপলব্ধ
337 নাম : পিংকি চক্রবর্তী স্বামীর নাম: পাঁচু চক্রবর্তী বাড়ির নং : 20/31/1 বয়স : 40 লিঙ্গ : মহিলা	JSC2695609 ফটো উপলব্ধ	338 নাম : প্রশন চক্রবর্তী পিতার নাম: অলোক চক্রবর্তী বাড়ির নং : 20/31/1 বয়স : 37 লিঙ্গ : পুরুষ	JSC2925311 ফটো উপলব্ধ	339 নাম : সায়ন চক্রবর্তী পিতার নাম: স্বপন চক্রবর্তী বাড়ির নং : 20/31/1 বয়স : 29 লিঙ্গ : পুরুষ	YUP2244408 ফটো উপলব্ধ
340 নাম : সুস্মিতা চক্রবর্তী পিতার নাম: খোকন চক্রবর্তী বাড়ির নং : 20/31/1 বয়স : 29 লিঙ্গ : মহিলা	YUP2244275 ফটো উপলব্ধ	341 নাম : সৃষ্টি চক্রবর্তী পিতার নাম: তপন চক্রবর্তী বাড়ির নং : 20/31/1 বয়স : 29 লিঙ্গ : মহিলা	YUP2244283 ফটো উপলব্ধ	342 নাম : সৃষ্টি চক্রবর্তী পিতার নাম: স্বপন চক্রবর্তী বাড়ির নং : 20/31/1 বয়স : 25 লিঙ্গ : মহিলা	YUP2468775 ফটো উপলব্ধ
343 নাম : প্রিয়ঙ্কা চক্রবর্তী পিতার নাম: খোকন চক্রবর্তী বাড়ির নং : 20/31/1 বয়স : 25 লিঙ্গ : মহিলা	YUP2468791 ফটো উপলব্ধ	344 নাম : চিএ রুদ্রা স্বামীর নাম: প্রদীপ রুদ্রা বাড়ির নং : 20/32A বয়স : 63 লিঙ্গ : মহিলা	YUP2679934 ফটো উপলব্ধ	345 নাম : মৈনাক রুদ্র পিতার নাম: প্রদীপ কুমার রুদ্র বাড়ির নং : 20/32A বয়স : 36 লিঙ্গ : পুরুষ	JSC2963635 ফটো উপলব্ধ
346 নাম : সৌনক রুদ্র পিতার নাম: প্রদীপ কুমার রুদ্র বাড়ির নং : 20/32A বয়স : 33 লিঙ্গ : পুরুষ	YUP1783893 ফটো উপলব্ধ	347 নাম : ফাল্গুনী রুদ্র ভট্টাচার্য স্বামীর নাম: মৈনাক রুদ্র বাড়ির নং : 20/32A বয়স : 38 লিঙ্গ : মহিলা	YUP2549855 ফটো উপলব্ধ	348 নাম : কৃষ্ণা ঘোষ স্বামীর নাম: শ্যামল ঘোষ বাড়ির নং : 20/33 বয়স : 59 লিঙ্গ : মহিলা	YUP2091098 ফটো উপলব্ধ
349 নাম : উপাসনা পোদ্দার পিতার নাম: সঞ্জিব পোদ্দার বাড়ির নং : 20/33 বয়স : 28 লিঙ্গ : মহিলা	YUP2347771 ফটো উপলব্ধ	350 নাম : মিঞা তসাহা স্বামীর নাম: শুধাংশু তসাহা বাড়ির নং : 20/33 বয়স : 78 লিঙ্গ : মহিলা	WB/22/159/150318 ফটো উপলব্ধ	351 নাম : অশিস তসাহা পিতার নাম: শুধাংশু তসাহা বাড়ির নং : 20/33 বয়স : 61 লিঙ্গ : পুরুষ	WB/22/159/150264 ফটো উপলব্ধ
352 নাম : সএজিত তসাহা পিতার নাম: শুধাংশু তসাহা বাড়ির নং : 20/33 বয়স : 59 লিঙ্গ : পুরুষ	WB/22/159/150295 ফটো উপলব্ধ	353 নাম : চন্দনা তসাহা স্বামীর নাম: অশিস তসাহা বাড়ির নং : 20/33 বয়স : 59 লিঙ্গ : মহিলা	WB/22/159/150263 ফটো উপলব্ধ	354 নাম : কমলেন্দু সাহা পিতার নাম: আশীষ সাহা বাড়ির নং : 20/33 বয়স : 37 লিঙ্গ : পুরুষ	YUP1530583 ফটো উপলব্ধ
355 নাম : শর্মিষ্ঠা সাহা পিতার নাম: সত্যজিৎ সাহা বাড়ির নং : 20/33 বয়স : 28 লিঙ্গ : মহিলা	YUP2402014 ফটো উপলব্ধ	356 নাম : বিতান ঘোষ মায়ের নাম: কৃষ্ণা ঘোষ বাড়ির নং : 20/33 F-5 বয়স : 24 লিঙ্গ : পুরুষ	YUP2549947 ফটো উপলব্ধ	357 নাম : মিঠু পাল ব্যানার্জী স্বামীর নাম: গৌতম পাল বাড়ির নং : 20/35 বয়স : 50 লিঙ্গ : মহিলা	YUP2347730 ফটো উপলব্ধ
358 নাম : পরেশনাথ মিশ্র পিতার নাম: সুধীর ক্র . মিশ্র বাড়ির নং : 20/35 বয়স : 58 লিঙ্গ : পুরুষ	WB/22/159/150241 ফটো উপলব্ধ	359 নাম : গৌতম পাল পিতার নাম: শ্যামল কান্তি পাল বাড়ির নং : 20/35 বয়স : 57 লিঙ্গ : পুরুষ	YUP2347748 ফটো উপলব্ধ	360 নাম : বিজয় মজুমদার পিতার নাম: খগেন্দ্র মজুমদার বাড়ির নং : 20/35/1 বয়স : 72 লিঙ্গ : পুরুষ	YUP2497626 ফটো উপলব্ধ

বিধানসভা নির্বাচনক্ষেত্রের নং, নাম : 167-মানিকতলা  
ভাগ নং, নাম : 1-বিপ্লবী বারীন ঘোষ সরনী. (মুরারীপুকুর রোড).(প্র.নো.-206তো2051ব)

361 নাম : মিতা মজুমদার স্বামীর নাম: বিজয় মজুমদার বাড়ির নং : 20/35/1 বয়স : 62 লিঙ্গ : মহিলা	WB/22/159/165350	ফটো উপলব্ধ	362 নাম : শ্রাবন্তী মজুমদার পিতার নাম: বিজয় মজুমদার বাড়ির নং : 20/35/1 বয়স : 41 লিঙ্গ : মহিলা	YUP1958412	ফটো উপলব্ধ	363 নাম : সুরজ মজুমদার পিতার নাম: বিজয় মজুমদার বাড়ির নং : 20/35/1 বয়স : 37 লিঙ্গ : পুরুষ	JSC2963601	ফটো উপলব্ধ
364 নাম : বাবলি মজুমদার স্বামীর নাম: সুরজ মজুমদার বাড়ির নং : 20/35/1 বয়স : 30 লিঙ্গ : মহিলা	REO1770643	ফটো উপলব্ধ	365 নাম : অপর্ণা মুখার্জী স্বামীর নাম: শিশির কুমার মুখার্জী বাড়ির নং : 20/36 বয়স : 56 লিঙ্গ : মহিলা	WB/22/159/150382	ফটো উপলব্ধ	366 নাম : চিণায় মুখার্জী পিতার নাম: নেপাল মুখার্জী বাড়ির নং : 20/36 বয়স : 53 লিঙ্গ : পুরুষ	WB/22/159/150351	ফটো উপলব্ধ
367 নাম : মৃগায় মুখার্জী পিতার নাম: নেপাল মুখার্জী বাড়ির নং : 20/36 বয়স : 51 লিঙ্গ : পুরুষ	WB/22/159/150120	ফটো উপলব্ধ	368 নাম : নেপাল চন্দ্র মুখোপাধ্যায় পিতার নাম: বনেশ্বর মুখার্জী বাড়ির নং : 20/36 বয়স : 80 লিঙ্গ : পুরুষ	YUP2586790	ফটো উপলব্ধ	369 নাম : সধনা পল স্বামীর নাম: শমভূনাথ পল বাড়ির নং : 20/36 বয়স : 76 লিঙ্গ : মহিলা	YUP2740207	ফটো উপলব্ধ
370 নাম : রীনা দে পিতার নাম: মনিময় দে বাড়ির নং : 20/36/1 বয়স : 62 লিঙ্গ : মহিলা	WB/22/159/153470	ফটো উপলব্ধ	371 নাম : বানী দে পিতার নাম: মনিময় দে বাড়ির নং : 20/36/1 বয়স : 60 লিঙ্গ : মহিলা	WB/22/159/153219	ফটো উপলব্ধ	372 নাম : সীমা দে পিতার নাম: মনিময় দে বাড়ির নং : 20/36/1 বয়স : 56 লিঙ্গ : মহিলা	WB/22/159/153086	ফটো উপলব্ধ
373 নাম : মনোলীনা খাঁড়া পিতার নাম: প্রসন্ন দে বাড়ির নং : 20/36/1 বয়স : 38 লিঙ্গ : মহিলা	HLJ3137981	ফটো উপলব্ধ	374 নাম : রুনা নাগ স্বামীর নাম: অমিতাভ নাগ বাড়ির নং : 20/36/1 বয়স : 54 লিঙ্গ : মহিলা	WB/22/159/153221	ফটো উপলব্ধ	375 নাম : সায়েন নাগ স্বামীর নাম: রুনা নাগ বাড়ির নং : 20/36/1 বয়স : 27 লিঙ্গ : পুরুষ	YUP2549996	ফটো উপলব্ধ
376 নাম : প্রিয়ম নাগ পিতার নাম: অমিতাভ নাগ বাড়ির নং : 20/36/1 বয়স : 23 লিঙ্গ : পুরুষ	YUP2624575	ফটো উপলব্ধ	377 নাম : সুবীর্কুমর ডেয় পিতার নাম: মনিময় ডেয় বাড়ির নং : 20/36/1FL বয়স : 66 লিঙ্গ : পুরুষ	JSC2785046	ফটো উপলব্ধ	378 নাম : অরুণধৃতি বাল স্বামীর নাম: জয়ন্ত বাল বাড়ির নং : 20/36/1FL-22 বয়স : 59 লিঙ্গ : মহিলা	JSC1761980	ফটো উপলব্ধ
379 নাম : কল্পনা লস্কর স্বামীর নাম: বিজয় লস্কর বাড়ির নং : 20/36/2 বয়স : 72 লিঙ্গ : মহিলা	JSC1679646	ফটো উপলব্ধ	380 নাম : বিনোদ নস্কর পিতার নাম: লক্ষ্মিনারায়ন নস্কর বাড়ির নং : 20/36/2 বয়স : 62 লিঙ্গ : পুরুষ	WB/22/159/153021	ফটো উপলব্ধ	381 নাম : শিবি লস্কর স্বামীর নাম: সন্নাসি লস্কর বাড়ির নং : 20/36/2 বয়স : 60 লিঙ্গ : মহিলা	WB/22/159/153201	ফটো উপলব্ধ
382 নাম : পতুল লস্কর স্বামীর নাম: সর্ষী লস্কর বাড়ির নং : 20/36/2 বয়স : 59 লিঙ্গ : মহিলা	WB/22/159/153152	ফটো উপলব্ধ	383 নাম : শংকু লস্কর পিতার নাম: প্রফুল্ল লস্কর বাড়ির নং : 20/36/2 বয়স : 53 লিঙ্গ : পুরুষ	JSC1334523	ফটো উপলব্ধ	384 নাম : অশা লস্কর স্বামীর নাম: বাবলু লস্কর বাড়ির নং : 20/36/2 বয়স : 53 লিঙ্গ : মহিলা	WB/22/159/153020	ফটো উপলব্ধ
385 নাম : মধু লস্কর পিতার নাম: মণু লস্কর বাড়ির নং : 20/36/2 বয়স : 49 লিঙ্গ : পুরুষ	WB/22/159/153414	ফটো উপলব্ধ	386 নাম : টাড়া রনী লস্কর স্বামীর নাম: গোপাল লস্কর বাড়ির নং : 20/36/2 বয়স : 49 লিঙ্গ : মহিলা	JSC1336387	ফটো উপলব্ধ	387 নাম : বোচন লস্কর পিতার নাম: মণু লস্কর বাড়ির নং : 20/36/2 বয়স : 47 লিঙ্গ : পুরুষ	WB/22/159/153171	ফটো উপলব্ধ
388 নাম : অধীর লস্কর পিতার নাম: লক্ষ্মিনারায়ন লস্কর বাড়ির নং : 20/36/2 বয়স : 47 লিঙ্গ : পুরুষ	JSC2402451	ফটো উপলব্ধ	389 নাম : বাবু লস্কর পিতার নাম: মণু লস্কর বাড়ির নং : 20/36/2 বয়স : 46 লিঙ্গ : পুরুষ	WB/22/159/153168	ফটো উপলব্ধ	390 নাম : শ্যাম লস্কর পিতার নাম: লক্ষি লস্কর বাড়ির নং : 20/36/2 বয়স : 45 লিঙ্গ : পুরুষ	WB/22/159/153022	ফটো উপলব্ধ

বিধানসভা নির্বাচনক্ষেত্রের নং, নাম : 167-মানিকতলা  
ভাগ নং, নাম : 1-বিপ্লবী বারীন ঘোষ সরনী. (মুরারীপুকুর রোড).(প্র.নো.-206তো2051ব)

391	JSC2402535	ফটো উপলব্ধ	392	JSC2963676	ফটো উপলব্ধ	393	JSC2402527	ফটো উপলব্ধ
নাম : শিব লস্কর পিতার নাম: সমীর লস্কর বাড়ির নং : 20/36/2 বয়স : 44 লিঙ্গ : পুরুষ			নাম : বীরহ লস্কর পিতার নাম: কচি লস্কর বাড়ির নং : 20/36/2 বয়স : 44 লিঙ্গ : পুরুষ			নাম : কঞ্চ লস্কর পিতার নাম: শংকু লস্কর বাড়ির নং : 20/36/2 বয়স : 44 লিঙ্গ : মহিলা		
394	JSC2402485	ফটো উপলব্ধ	395	YUP1530310	ফটো উপলব্ধ	396	JSC2402543	ফটো উপলব্ধ
নাম : জয়দেব লস্কর পিতার নাম: বিজয় লস্কর বাড়ির নং : 20/36/2 বয়স : 43 লিঙ্গ : পুরুষ			নাম : শম্পা লস্কর পিতার নাম: সমীর লস্কর বাড়ির নং : 20/36/2 বয়স : 43 লিঙ্গ : মহিলা			নাম : সংজু লস্কর পিতার নাম: সমীর লস্কর বাড়ির নং : 20/36/2 বয়স : 42 লিঙ্গ : পুরুষ		
397	JSC2785558	ফটো উপলব্ধ	398	JSC2698876	ফটো উপলব্ধ	399	JSC2402519	ফটো উপলব্ধ
নাম : অযদেব লস্কর পিতার নাম: বিজয় লস্কর বাড়ির নং : 20/36/2 বয়স : 42 লিঙ্গ : পুরুষ			নাম : মনসি লস্কর স্বামীর নাম: শিব লস্কর বাড়ির নং : 20/36/2 বয়স : 42 লিঙ্গ : মহিলা			নাম : ববি লস্কর পিতার নাম: মণু লস্কর বাড়ির নং : 20/36/2 বয়স : 42 লিঙ্গ : মহিলা		
400	JSC2698900	ফটো উপলব্ধ	401	JSC2963585	ফটো উপলব্ধ	402	JSC2698918	ফটো উপলব্ধ
নাম : নন্দ লস্কর পিতার নাম: বাবলু লস্কর বাড়ির নং : 20/36/2 বয়স : 40 লিঙ্গ : পুরুষ			নাম : মোসুমী লস্কর পিতার নাম: কচি লস্কর বাড়ির নং : 20/36/2 বয়স : 40 লিঙ্গ : মহিলা			নাম : রুকমিনি লস্কর মায়ের নাম: সংদিয়া লস্কর বাড়ির নং : 20/36/2 বয়স : 39 লিঙ্গ : মহিলা		
Q 403	YUP1530484	ফটো উপলব্ধ	404	YUP1530518	ফটো উপলব্ধ	405	YUP2091106	ফটো উপলব্ধ
নাম : সুমন লস্কর স্বামীর নাম: অধীর লস্কর বাড়ির নং : 20/36/2 বয়স : 38 লিঙ্গ : মহিলা			নাম : সোমনাথ লস্কর পিতার নাম: বাবলু লস্কর বাড়ির নং : 20/36/2 বয়স : 37 লিঙ্গ : পুরুষ			নাম : দিল্লী লস্কর স্বামীর নাম: নন্দ লস্কর বাড়ির নং : 20/36/2 বয়স : 37 লিঙ্গ : মহিলা		
406	YUP2347763	ফটো উপলব্ধ	407	YUP2244325	ফটো উপলব্ধ	408	YUP2244390	ফটো উপলব্ধ
নাম : রিঙ্কি লস্কর স্বামীর নাম: অয়াদেব লস্কর বাড়ির নং : 20/36/2 বয়স : 34 লিঙ্গ : মহিলা			নাম : সুব্রত লস্কর পিতার নাম: শঙ্কু লস্কর বাড়ির নং : 20/36/2 বয়স : 31 লিঙ্গ : পুরুষ			নাম : অরিন্দম লস্কর পিতার নাম: গোপাল লস্কর বাড়ির নং : 20/36/2 বয়স : 29 লিঙ্গ : পুরুষ		
409	YUP2431179	ফটো উপলব্ধ	410	YUP2632289	ফটো উপলব্ধ	411	YUP2457489	ফটো উপলব্ধ
নাম : অমিত লস্কর পিতার নাম: সুরজিৎ লস্কর বাড়ির নং : 20/36/2 বয়স : 27 লিঙ্গ : পুরুষ			নাম : রবীন লস্কর পিতার নাম: শঙ্কু লস্কর বাড়ির নং : 20/36/2 বয়স : 24 লিঙ্গ : পুরুষ			নাম : রত্না প্রধান মায়ের নাম: কম্পনা লস্কর বাড়ির নং : ২০/৩৬/২ বয়স : 45 লিঙ্গ : মহিলা		
Q 412	WB/22/159/285344	ফটো উপলব্ধ	413	JSC1767961	ফটো উপলব্ধ	414	YUP2149805	ফটো উপলব্ধ
নাম : কমলা তসাহা স্বামীর নাম: উওম তসাহা বাড়ির নং : 20/36/2 বয়স : 64 লিঙ্গ : মহিলা			নাম : বাপপা তসাহা পিতার নাম: উওম তসাহা বাড়ির নং : 20/36/2 বয়স : 47 লিঙ্গ : পুরুষ			নাম : মোসুমী সাহা স্বামীর নাম: বাপ্পা সাহা বাড়ির নং : 20/36/2 বয়স : 36 লিঙ্গ : মহিলা		
415	WB/22/159/153220	ফটো উপলব্ধ	416	JSC1331842	ফটো উপলব্ধ	417	WB/22/159/153172	ফটো উপলব্ধ
নাম : রুমা ডেয় পিতার নাম: মনিময় ডেয় বাড়ির নং : 20/36FL-3 বয়স : 55 লিঙ্গ : মহিলা			নাম : ঈমো বিশ্বাস স্বামীর নাম: সলিল বিশ্বাস বাড়ির নং : 20/37/1 বয়স : 81 লিঙ্গ : মহিলা			নাম : ভরতি বিশ্বাস স্বামীর নাম: শৈলেন বিশ্বাস বাড়ির নং : 20/37/1 বয়স : 77 লিঙ্গ : মহিলা		
418	WB/22/159/153113	ফটো উপলব্ধ	419	YUP2498558	ফটো উপলব্ধ	420	JSC2402568	ফটো উপলব্ধ
নাম : গৌতম বিশ্বাস পিতার নাম: সমীর বিশ্বাস বাড়ির নং : 20/37/1 বয়স : 62 লিঙ্গ : পুরুষ			নাম : সদ্ধার্থ বিশ্বাস পিতার নাম: সলিল বিশ্বাস বাড়ির নং : 20/37/1 বয়স : 50 লিঙ্গ : পুরুষ			নাম : রুক্মি বিশ্বাস স্বামীর নাম: সদ্ধার্থ বিশ্বাস বাড়ির নং : 20/37/1 বয়স : 46 লিঙ্গ : মহিলা		

421	YUP2597680	ফটো উপলব্ধ	422	WB/32/223/513320	ফটো উপলব্ধ	423	YUP2401974	ফটো উপলব্ধ
নাম : সুনোত্রা বিশ্বাস পিতার নাম: সিদ্ধার্থ বিশ্বাস বাড়ির নং : 20/37/1 বয়স : 23 লিঙ্গ : মহিলা			নাম : বুমা ব্যানার্জী স্বামীর নাম: সোমনাথ ব্যানার্জী বাড়ির নং : 20/37/2 বয়স : 55 লিঙ্গ : মহিলা			নাম : সৌম্য ব্যানার্জী পিতার নাম: সোমনাথ ব্যানার্জী বাড়ির নং : 20/37/2 বয়স : 27 লিঙ্গ : পুরুষ		
424	YUP2347698	ফটো উপলব্ধ	425	WB/22/159/153410	ফটো উপলব্ধ	426	YUP2769271	ফটো উপলব্ধ
নাম : আরতী পাল স্বামীর নাম: অখিল পাল বাড়ির নং : 20/37/2 বয়স : 65 লিঙ্গ : মহিলা			নাম : অখিল পণ্ডল পিতার নাম: মধুসূদন পণ্ডল বাড়ির নং : 20/37/2 বয়স : 64 লিঙ্গ : পুরুষ			নাম : শুশান্ত পণ্ডল পিতার নাম: মধুসূদন পণ্ডল বাড়ির নং : 20/37/2 বয়স : 65 লিঙ্গ : পুরুষ		
427	JSC1339944	ফটো উপলব্ধ	428	JSC2925345	ফটো উপলব্ধ	429	YUP2735975	ফটো উপলব্ধ
নাম : প্রশান্ত পাল পিতার নাম: মধুসূদন পণ্ডল বাড়ির নং : 20/37/2 বয়স : 57 লিঙ্গ : পুরুষ			নাম : রুমা পণ্ডল স্বামীর নাম: প্রশান্ত পণ্ডল বাড়ির নং : 20/37/2 বয়স : 51 লিঙ্গ : মহিলা			নাম : কনক পণ্ডল পিতার নাম: মধুসূদন পণ্ডল বাড়ির নং : 20/37/2 বয়স : 51 লিঙ্গ : মহিলা		
430	JSC2402576	ফটো উপলব্ধ	431	YUP2549822	ফটো উপলব্ধ	432	YUP0946533	ফটো উপলব্ধ
নাম : গোপা পণ্ডল স্বামীর নাম: শুশান্ত পণ্ডল বাড়ির নং : 20/37/2 বয়স : 47 লিঙ্গ : মহিলা			নাম : শ্রীতমা পাল পিতার নাম: সুশান্ত পাল বাড়ির নং : 20/37/2 বয়স : 25 লিঙ্গ : মহিলা			নাম : সোমনাথ ব্যানার্জী পিতার নাম: ভূদেব ব্যানার্জী বাড়ির নং : 20/37/2,2nd FLR বয়স : 64 লিঙ্গ : পুরুষ		
433	WB/22/159/153263	ফটো উপলব্ধ	434	WB/22/159/216708	ফটো উপলব্ধ	435	WB/22/159/216709	ফটো উপলব্ধ
নাম : রেবা কাণ্ডু স্বামীর নাম: তপন কাণ্ডু বাড়ির নং : 20/37/3 বয়স : 76 লিঙ্গ : মহিলা			নাম : সুকমল কুন্ডি তসাহা পিতার নাম: সুদীপ্ত তসাহা বাড়ির নং : 20/37/4 বয়স : 69 লিঙ্গ : পুরুষ			নাম : ঈমো তসাহা স্বামীর নাম: সুকমল তসাহা বাড়ির নং : 20/37/4 বয়স : 61 লিঙ্গ : মহিলা		
436	JSC2402584	ফটো উপলব্ধ	437	JSC2698769	ফটো উপলব্ধ	438	WB/22/159/153434	ফটো উপলব্ধ
নাম : সরজিত তসাহা পিতার নাম: সুকমল কুন্ডি তসাহা বাড়ির নং : 20/37/4 বয়স : 47 লিঙ্গ : পুরুষ			নাম : শর্মিষ্ঠা তসাহা স্বামীর নাম: সরজিত তসাহা বাড়ির নং : 20/37/4 বয়স : 41 লিঙ্গ : মহিলা			নাম : গৌতম মজুমদার স্বামীর নাম: সধনা মজুমদার বাড়ির নং : 20/37/5 বয়স : 62 লিঙ্গ : পুরুষ		
439	YUP1366871	ফটো উপলব্ধ	440	WB/22/159/153359	ফটো উপলব্ধ	441	WB/22/159/153336	ফটো উপলব্ধ
নাম : চাঁদনী মজুমদার পিতার নাম: চন্দন মজুমদার বাড়ির নং : 20/37/5 বয়স : 37 লিঙ্গ : মহিলা			নাম : চন্দন মজুমদার পিতার নাম: মনোরঞ্জন মজুমদার বাড়ির নং : 20/37/5 বয়স : 60 লিঙ্গ : পুরুষ			নাম : শিখা মজুমদার স্বামীর নাম: চন্দন মজুমদার বাড়ির নং : 20/37/5 বয়স : 55 লিঙ্গ : মহিলা		
442	WB/22/159/153337	ফটো উপলব্ধ	443	YUP2244440	ফটো উপলব্ধ	444	YUP2347789	ফটো উপলব্ধ
নাম : অপর্ণা মজুমদার স্বামীর নাম: গৌতম মজুমদার বাড়ির নং : 20/37/5 বয়স : 49 লিঙ্গ : মহিলা			নাম : অঙ্কিত মজুমদার পিতার নাম: চন্দন মজুমদার বাড়ির নং : 20/37/5 বয়স : 30 লিঙ্গ : পুরুষ			নাম : রাহুল মজুমদার পিতার নাম: গৌতম মজুমদার বাড়ির নং : 20/37/5 বয়স : 29 লিঙ্গ : পুরুষ		
445	YUP2473874	ফটো উপলব্ধ	446	YUP2852804	ফটো উপলব্ধ	447	YUP2826303	ফটো উপলব্ধ
নাম : মীনাঙ্কী ঘোষ স্বামীর নাম: সঞ্জয় ঘোষ বাড়ির নং : 20/37/6 বয়স : 32 লিঙ্গ : মহিলা			নাম : সঙ্গীতা দত্ত পিতার নাম: রঞ্জিত দত্ত বাড়ির নং : 20/37/6 বয়স : 34 লিঙ্গ : মহিলা			নাম : অশিম কুমার গোস্ব পিতার নাম: বিশ্বনাথ গোস্ব বাড়ির নং : 20/37/6 বয়স : 69 লিঙ্গ : পুরুষ		
448	YUP2767929	ফটো উপলব্ধ	449	WB/22/159/153349	ফটো উপলব্ধ	450	YUP2827079	ফটো উপলব্ধ
নাম : শিবানী গোস্ব স্বামীর নাম: শমভূ নথ গোস্ব বাড়ির নং : 20/37/6 বয়স : 69 লিঙ্গ : মহিলা			নাম : রেকা গোস্ব স্বামীর নাম: শঙ্কর গোস্ব বাড়ির নং : 20/37/6 বয়স : 65 লিঙ্গ : মহিলা			নাম : শুভ্র গোস্ব স্বামীর নাম: অশিম গোস্ব বাড়ির নং : 20/37/6 বয়স : 51 লিঙ্গ : মহিলা		

বিধানসভা নির্বাচনক্ষেত্রের নং, নাম : 167-মানিকতলা  
ভাগ নং, নাম : 1-বিপ্লবী বারীন ঘোষ সরনী. (মুরারীপুকুর রোড).(প্র.নো.-206তো2051ব)

451	YUP2767846	ফটো উপলব্ধ	452	JSC2402626	ফটো উপলব্ধ	453	JSC1775808	ফটো উপলব্ধ
নাম : শঙ্কয় গোস্ব পিতার নাম: শমভু গোস্ব বাড়ির নং : 20/37/6 বয়স : 46 লিঙ্গ : পুরুষ			নাম : অভিজীত গোস্ব পিতার নাম: শঙ্করনাথ গোস্ব বাড়ির নং : 20/37/6 বয়স : 44 লিঙ্গ : পুরুষ			নাম : সুভজিত ঘোষ পিতার নাম: শঙ্করনাথ ঘোষ বাড়ির নং : 20/37/6 বয়স : 43 লিঙ্গ : পুরুষ		
454	YUP2473882	ফটো উপলব্ধ	455	YUP1958339	ফটো উপলব্ধ	456	YUP2465953	ফটো উপলব্ধ
নাম : বিউটি ঘোষ স্বামীর নাম: অভিজিৎ ঘোষ বাড়ির নং : 20/37/6 বয়স : 37 লিঙ্গ : মহিলা			নাম : নবারন ঘোষ পিতার নাম: অসিম কুমার ঘোষ বাড়ির নং : 20/37/6 বয়স : 31 লিঙ্গ : পুরুষ			নাম : দিপাঙ্কন ঘোষ পিতার নাম: অসীম ঘোষ বাড়ির নং : 20/37/6 বয়স : 25 লিঙ্গ : পুরুষ		
457	WB/22/159/153445	ফটো উপলব্ধ	458	JSC1677764	ফটো উপলব্ধ	459	WB/22/159/153235	ফটো উপলব্ধ
নাম : তুহিন পদ্দার পিতার নাম: নারায়ণ পদ্দার বাড়ির নং : 20/37/7A বয়স : 59 লিঙ্গ : পুরুষ			নাম : তপস পদ্দার পিতার নাম: নারায়ণ পদ্দার বাড়ির নং : 20/37/7A বয়স : 72 লিঙ্গ : পুরুষ			নাম : মলতি পদ্দার স্বামীর নাম: যতীন পদ্দার বাড়ির নং : 20/37/7A বয়স : 72 লিঙ্গ : মহিলা		
460	JSC1677756	ফটো উপলব্ধ	461	YUP2536688	ফটো উপলব্ধ	462	WB/22/159/153301	ফটো উপলব্ধ
নাম : অগিমা পদ্দার স্বামীর নাম: তপশ কুমার বাড়ির নং : 20/37/7A বয়স : 68 লিঙ্গ : মহিলা			নাম : তিমির বরন পোদ্দার পিতার নাম: নারায়ণ চন্দ্র পোদ্দার বাড়ির নং : 20/37/7A বয়স : 67 লিঙ্গ : পুরুষ			নাম : ভরতি পদ্দার স্বামীর নাম: গোসাইদাস পদ্দার বাড়ির নং : 20/37/7A বয়স : 65 লিঙ্গ : মহিলা		
463	YUP1367093	ফটো উপলব্ধ	464	WB/23/151/393128	ফটো উপলব্ধ	465	YUP1366921	ফটো উপলব্ধ
নাম : রমা পোদ্দার স্বামীর নাম: তুষার পোদ্দার বাড়ির নং : 20/37/7A বয়স : 56 লিঙ্গ : মহিলা			নাম : কণিকা পদ্দার স্বামীর নাম: তিমির পদ্দার বাড়ির নং : 20/37/7A বয়স : 54 লিঙ্গ : মহিলা			নাম : শম্পা পোদ্দার স্বামীর নাম: তুহীন পোদ্দার বাড়ির নং : 20/37/7A বয়স : 52 লিঙ্গ : মহিলা		
466	WB/22/159/153148	ফটো উপলব্ধ	467	JSC1766393	ফটো উপলব্ধ	468	YUP2347714	ফটো উপলব্ধ
নাম : শুজিত পদ্দার পিতার নাম: যতীন পদ্দার বাড়ির নং : 20/37/7A বয়স : 48 লিঙ্গ : পুরুষ			নাম : গরগী পদ্দার পিতার নাম: গোসাইদাস পদ্দার বাড়ির নং : 20/37/7A বয়স : 45 লিঙ্গ : মহিলা			নাম : রাহুল পোদ্দার পিতার নাম: তাপস পোদ্দার বাড়ির নং : 20/37/7A বয়স : 28 লিঙ্গ : পুরুষ		
469	YUP2549897	ফটো উপলব্ধ	470	WB/22/159/153253	ফটো উপলব্ধ	471	JSC2698694	ফটো উপলব্ধ
নাম : রিতম পোদ্দার পিতার নাম: তিমির পোদ্দার বাড়ির নং : 20/37/7A বয়স : 25 লিঙ্গ : পুরুষ			নাম : তন্ময় পোদ্দার পিতার নাম: নারায়ণ চন্দ্র পোদ্দার বাড়ির নং : 20/37/7A বয়স : 58 লিঙ্গ : পুরুষ			নাম : সয়ন চৌধুরী পিতার নাম: দোলন চৌধুরী বাড়ির নং : 20/37/7B বয়স : 40 লিঙ্গ : পুরুষ		
472	YUP2529055	ফটো উপলব্ধ	473	WB/22/159/153100	ফটো উপলব্ধ	474	WB/22/159/153028	ফটো উপলব্ধ
নাম : স্বপন কুমার চৌধুরী পিতার নাম: সুখেন্দু চৌধুরী বাড়ির নং : 20/37/7B বয়স : 72 লিঙ্গ : পুরুষ			নাম : সন্ধু চৌধুরী স্বামীর নাম: দোলন চৌধুরী বাড়ির নং : 20/37/7B বয়স : 59 লিঙ্গ : মহিলা			নাম : সুমনা চৌধুরী পিতার নাম: অসিত চৌধুরী বাড়ির নং : 20/37/7B বয়স : 46 লিঙ্গ : মহিলা		
475	JSC1775865	ফটো উপলব্ধ	476	WB/22/159/153245	ফটো উপলব্ধ	477	WB/22/159/153417	ফটো উপলব্ধ
নাম : অয়ণ চৌধুরী পিতার নাম: দোলন চৌধুরী বাড়ির নং : 20/37/7B বয়স : 43 লিঙ্গ : পুরুষ			নাম : সবিত ডাস স্বামীর নাম: শুখরঞ্জন ডাস বাড়ির নং : 20/37/7B বয়স : 67 লিঙ্গ : মহিলা			নাম : সুদেব ডাস পিতার নাম: শুখরঞ্জন ডাস বাড়ির নং : 20/37/7B বয়স : 57 লিঙ্গ : পুরুষ		
478	YUP1829852	ফটো উপলব্ধ	479	YUP2613529	ফটো উপলব্ধ	480	YUP2722304	ফটো উপলব্ধ
নাম : কল্যাণী দাস স্বামীর নাম: সুদেব দাস বাড়ির নং : 20/37/7B বয়স : 55 লিঙ্গ : মহিলা			নাম : সায়েনি দাস পিতার নাম: সুদেব দাস বাড়ির নং : 20/37/7B বয়স : 23 লিঙ্গ : মহিলা			নাম : সন্তীময় দত্ত স্বামীর নাম: শিবচন্দ্র দত্ত বাড়ির নং : 20/37/7B বয়স : 79 লিঙ্গ : মহিলা		

বিধানসভা নির্বাচনক্ষেত্রের নং, নাম : 167-মানিকতলা  
ভাগ নং, নাম : 1-বিপ্লবী বারীন ঘোষ সরনী. (মুরারীপুকুর রোড).(প্র.নো.-206তো2051ব)

481 নাম : শয়মাল দত্ত পিতার নাম: শিবচন্দ্র দত্ত বাড়ির নং : 20/37/7B বয়স : 70 লিঙ্গ : পুরুষ	YUP2492221 ফটো উপলব্ধ	482 নাম : সুপ্রিয়া দত্ত স্বামীর নাম: শয়মাল দত্ত বাড়ির নং : 20/37/7B বয়স : 59 লিঙ্গ : মহিলা	YUP2492239 ফটো উপলব্ধ	483 নাম : সৌরভ দত্ত পিতার নাম: শ্যামল দত্ত বাড়ির নং : 20/37/7B বয়স : 35 লিঙ্গ : পুরুষ	YUP1530294 ফটো উপলব্ধ
484 নাম : সায়ন্তন দত্ত পিতার নাম: শ্যামল দত্ত বাড়ির নং : 20/37/7B বয়স : 33 লিঙ্গ : পুরুষ	YUP1817196 ফটো উপলব্ধ	485 নাম : সৈকত কুমার পোদ্দার পিতার নাম: সঞ্জিত কুমার পোদ্দার বাড়ির নং : 20/37/7B বয়স : 36 লিঙ্গ : পুরুষ	YUP1366863 ফটো উপলব্ধ	486 নাম : সুমিত কুমার পোদ্দার মায়ের নাম: সীমা পোদ্দার বাড়ির নং : 20/37/7B বয়স : 29 লিঙ্গ : পুরুষ	YUP2244481 ফটো উপলব্ধ
487 নাম : সোমাত্রী সাহা পিতার নাম: সন্তোষ সাহা বাড়ির নং : 20/37/7 বি বয়স : 33 লিঙ্গ : মহিলা	TBI0739847 ফটো উপলব্ধ	488 নাম : স্নেহা পোদ্দার(সাহা) স্বামীর নাম: সুমন পোদ্দার বাড়ির নং : 20/37/7C বয়স : 32 লিঙ্গ : মহিলা	YUP2347755 ফটো উপলব্ধ	489 নাম : আরতি পদ্দার স্বামীর নাম: সুকুমার পদ্দার বাড়ির নং : 20/37/7C বয়স : 69 লিঙ্গ : মহিলা	WB/22/159/216331 ফটো উপলব্ধ
490 নাম : সুমন পদ্দার পিতার নাম: সুকুমার পদ্দার বাড়ির নং : 20/37/7C বয়স : 41 লিঙ্গ : পুরুষ	JSC2402717 ফটো উপলব্ধ	Q 491 নাম : সীমা চৌবে পাণ্ডে স্বামীর নাম: মায়াক্ষর কুমার পাণ্ডে বাড়ির নং : 20/37/7ডি বয়স : 43 লিঙ্গ : মহিলা	YUP2706299 ফটো উপলব্ধ	492 নাম : শোভা মিত্র স্বামীর নাম: অরুণ মিত্র বাড়ির নং : 20/37/7D বয়স : 81 লিঙ্গ : মহিলা	WB/22/159/153182 ফটো উপলব্ধ
493 নাম : দীপাঙ্ঘিতা মিত্র পিতার নাম: অরুণ মিত্র বাড়ির নং : 20/37/7D বয়স : 59 লিঙ্গ : মহিলা	YUP0944959 ফটো উপলব্ধ	494 নাম : পারস নাথ পাণ্ডে পিতার নাম: বিদ্যাধর পাণ্ডে বাড়ির নং : 20/37/7D বয়স : 66 লিঙ্গ : পুরুষ	WB/22/159/153223 ফটো উপলব্ধ	495 নাম : কিরণ পাণ্ডে স্বামীর নাম: পারস নাথ পাণ্ডে বাড়ির নং : 20/37/7D বয়স : 62 লিঙ্গ : মহিলা	WB/22/159/153224 ফটো উপলব্ধ
496 নাম : ময়ঙ্কর . পাণ্ডে পিতার নাম: পরেশ নাথ পাণ্ডে বাড়ির নং : 20/37/7D বয়স : 44 লিঙ্গ : পুরুষ	JSC2402725 ফটো উপলব্ধ	497 নাম : সিদ্ধার্থ পাণ্ডে পিতার নাম: পরশনাথ পাণ্ডে বাড়ির নং : 20/37/7D বয়স : 34 লিঙ্গ : পুরুষ	YUP1530666 ফটো উপলব্ধ	498 নাম : লক্ষি কাণ্ডু পিতার নাম: পরেশ কাণ্ডু বাড়ির নং : 20/37/8 বয়স : 72 লিঙ্গ : মহিলা	WB/22/159/153305 ফটো উপলব্ধ
499 নাম : তিমির বরন কুণ্ডু পিতার নাম: ভৃগু চন্দ্র কুণ্ডু বাড়ির নং : 20/37/8 বয়স : 60 লিঙ্গ : পুরুষ	YUP2536753 ফটো উপলব্ধ	500 নাম : অনুভা কুণ্ডু স্বামীর নাম: তিমির বরন কুণ্ডু বাড়ির নং : 20/37/8 বয়স : 54 লিঙ্গ : মহিলা	JSC2402741 ফটো উপলব্ধ	501 নাম : দিব্যশীষ কাণ্ডু পিতার নাম: পরেশ কাণ্ডু বাড়ির নং : 20/37/8 বয়স : 51 লিঙ্গ : পুরুষ	WB/22/159/153304 ফটো উপলব্ধ
502 নাম : মিট্র কাণ্ডু স্বামীর নাম: অশিষ কাণ্ডু বাড়ির নং : 20/37/8 বয়স : 51 লিঙ্গ : মহিলা	JSC2699031 ফটো উপলব্ধ	503 নাম : সঞ্চয়িতা কাণ্ডু স্বামীর নাম: দিব্যশীষ কাণ্ডু বাড়ির নং : 20/18 এ বয়স : 49 লিঙ্গ : মহিলা	YUP2861318 ফটো উপলব্ধ	504 নাম : অজিত রয় পিতার নাম: বসন্ত রয় বাড়ির নং : 20/37/9 বয়স : 69 লিঙ্গ : পুরুষ	WB/22/159/153385 ফটো উপলব্ধ
505 নাম : মিতা রয় স্বামীর নাম: অজিত রয় বাড়ির নং : 20/37/9 বয়স : 59 লিঙ্গ : মহিলা	WB/22/159/153386 ফটো উপলব্ধ	506 নাম : আঙ্কিতা রায় পিতার নাম: অজিত রায় বাড়ির নং : 20/37/9 বয়স : 31 লিঙ্গ : মহিলা	YUP2431211 ফটো উপলব্ধ	507 নাম : মদন মোহন তসাহা পিতার নাম: ক্ষেত্র মোহন তসাহা বাড়ির নং : 20/37/9/1 বয়স : 80 লিঙ্গ : পুরুষ	JSC0271858 ফটো উপলব্ধ
508 নাম : অল্প রণি তসাহা স্বামীর নাম: মদন মোহন তসাহা বাড়ির নং : 20/37/9/1 বয়স : 68 লিঙ্গ : মহিলা	JSC0271866 ফটো উপলব্ধ	509 নাম : জয়ন্ত তসাহা পিতার নাম: মদন মোহন তসাহা বাড়ির নং : 20/37/9/1 বয়স : 50 লিঙ্গ : পুরুষ	JSC2402758 ফটো উপলব্ধ	510 নাম : অরুপিতা তসাহা স্বামীর নাম: জয়ন্ত তসাহা বাড়ির নং : 20/37/9/1 বয়স : 41 লিঙ্গ : মহিলা	JSC2698751 ফটো উপলব্ধ

511 নাম : ইন্দ্রিা দালাল স্বামীর নাম: শম্ভু নাথ দালাল বাড়ির নং : 20/37/10A বয়স : 73 লিঙ্গ : মহিলা	YUP2549830 ফটো উপলব্ধ	512 নাম : ঈশীতা দালাল পিতার নাম: শম্ভু নাথ দালাল বাড়ির নং : 20/37/10A বয়স : 37 লিঙ্গ : মহিলা	YUP2549798 ফটো উপলব্ধ	513 নাম : শ্রুতি রায় স্বামীর নাম: অশোক কুমার রায় বাড়ির নং : 20/37/10A বয়স : 70 লিঙ্গ : মহিলা	YUP2550028 ফটো উপলব্ধ
514 নাম : শম্ভুনাথ দালাল পিতার নাম: মণাথনাথ দালাল বাড়ির নং : 20/37/10/A বয়স : 76 লিঙ্গ : পুরুষ	YUP2528982 ফটো উপলব্ধ	515 নাম : রঞ্জন কুমার বোস পিতার নাম: বিশ্ব নারায়ন বোস বাড়ির নং : 20/37/10B বয়স : 53 লিঙ্গ : পুরুষ	YUP2561520 ফটো উপলব্ধ	516 নাম : রপা বোস স্বামীর নাম: রঞ্জন ক্র . বোস বাড়ির নং : 20/37/10B বয়স : 47 লিঙ্গ : মহিলা	JSC2402782 ফটো উপলব্ধ
517 নাম : শ্রেয়া বোস পিতার নাম: রঞ্জন কুমার বোস বাড়ির নং : 20/37/10বী বয়স : 21 লিঙ্গ : মহিলা	YUP2706331 ফটো উপলব্ধ	518 নাম : ননদিতা গোস্ব পিতার নাম: দিলীপ গোস্ব বাড়ির নং : 20/37C বয়স : 63 লিঙ্গ : মহিলা	WB/22/159/153031 ফটো উপলব্ধ	519 নাম : সীর্সেন্দু গোস্ব পিতার নাম: দিলীপ গোস্ব বাড়ির নং : 20/37C বয়স : 52 লিঙ্গ : পুরুষ	JSC2402790 ফটো উপলব্ধ
520 নাম : রঞ্জিত রয় পিতার নাম: সুরেন্দ্র রয় বাড়ির নং : 20/37C বয়স : 72 লিঙ্গ : পুরুষ	WB/22/159/153419 ফটো উপলব্ধ	521 নাম : লিলিমা রয় পিতার নাম: সুধীর রয় বাড়ির নং : 20/37C বয়স : 52 লিঙ্গ : মহিলা	WB/22/159/153164 ফটো উপলব্ধ	522 নাম : সঞ্জয় রায় পিতার নাম: রঞ্জিত রায় বাড়ির নং : 20/37C বয়স : 50 লিঙ্গ : পুরুষ	WB/22/159/153089 ফটো উপলব্ধ
523 নাম : জয়ন্তি রায় স্বামীর নাম: নিতাই রায় বাড়ির নং : 20/37 C বয়স : 54 লিঙ্গ : মহিলা	YUP2549863 ফটো উপলব্ধ	524 নাম : সঞ্জীব রায় পিতার নাম: রঞ্জিত রায় বাড়ির নং : 20/37 C বয়স : 51 লিঙ্গ : পুরুষ	YUP2549962 ফটো উপলব্ধ	525 নাম : বিণা রুঈ স্বামীর নাম: সংজিব ক্র . রুঈ বাড়ির নং : 20/37C বয়স : 44 লিঙ্গ : মহিলা	JSC2402808 ফটো উপলব্ধ
526 নাম : ইন্দ্রজীত রুঈ পিতার নাম: খকন রুঈ বাড়ির নং : 20/37C বয়স : 41 লিঙ্গ : পুরুষ	JSC2402816 ফটো উপলব্ধ	527 নাম : রাজু রায় পিতার নাম: সঞ্জীব রায় বাড়ির নং : 20/37C বয়স : 30 লিঙ্গ : পুরুষ	YUP2347706 ফটো উপলব্ধ	528 নাম : দেবজিত রায় পিতার নাম: নিতাই রায় বাড়ির নং : 20/37সি বয়স : 25 লিঙ্গ : পুরুষ	YUP2466522 ফটো উপলব্ধ
529 নাম : বৃহস্পতি ঘোষ স্বামীর নাম: শীর্সেন্দু ঘোষ বাড়ির নং : 20/37/C বয়স : 40 লিঙ্গ : মহিলা	YUP2091015 ফটো উপলব্ধ	530 নাম : কম্পনা রায় স্বামীর নাম: সুরজিৎ রায় বাড়ির নং : 20/37/C বয়স : 43 লিঙ্গ : মহিলা	YUP2549723 ফটো উপলব্ধ	531 নাম : অজয় ভট্টাচার্য্য পিতার নাম: অমোশ ভট্টাচার্য্য বাড়ির নং : 20/38 বয়স : 79 লিঙ্গ : পুরুষ	WB/22/159/153158 ফটো উপলব্ধ
532 নাম : গুমিতা ভট্টাচার্য্য স্বামীর নাম: অমল ভট্টাচার্য্য বাড়ির নং : 20/38 বয়স : 72 লিঙ্গ : মহিলা	WB/22/159/153194 ফটো উপলব্ধ	533 নাম : রুহিতা ভট্টাচার্য্য পিতার নাম: অমল ভট্টাচার্য্য বাড়ির নং : 20/38 বয়স : 45 লিঙ্গ : মহিলা	JSC1772011 ফটো উপলব্ধ	534 নাম : অরিজিত ভট্টাচার্য্য পিতার নাম: অধীর ভট্টাচার্য্য বাড়ির নং : 20/38 বয়স : 43 লিঙ্গ : পুরুষ	JSC1772946 ফটো উপলব্ধ
535 নাম : পূর্বা ভট্টাচার্য্য স্বামীর নাম: অরিজিৎ ভট্টাচার্য্য বাড়ির নং : 20/38 বয়স : 41 লিঙ্গ : মহিলা	YUP2244416 ফটো উপলব্ধ	536 নাম : বসনা বানার্জি স্বামীর নাম: অজয় বানার্জি বাড়ির নং : 20/38/1 বয়স : 65 লিঙ্গ : মহিলা	WB/22/159/153240 ফটো উপলব্ধ	537 নাম : অরিজিত বানার্জি পিতার নাম: অজয় কুমার বানার্জি বাড়ির নং : 20/38/1 বয়স : 46 লিঙ্গ : পুরুষ	JSC1772730 ফটো উপলব্ধ
538 নাম : রমেন রয় পিতার নাম: রামকৃষ্ণ রয় বাড়ির নং : 20/38/1 বয়স : 64 লিঙ্গ : পুরুষ	JSC2785160 ফটো উপলব্ধ	539 নাম : রজিব প্রামানিক পিতার নাম: সএজিত প্রামানিক বাড়ির নং : 20/39 বয়স : 52 লিঙ্গ : পুরুষ	JSC2402873 ফটো উপলব্ধ	540 নাম : রতন প্রামানিক স্বামীর নাম: রজিব প্রামানিক বাড়ির নং : 20/39 বয়স : 51 লিঙ্গ : মহিলা	JSC2402881 ফটো উপলব্ধ

বিধানসভা নির্বাচনক্ষেত্রের নং, নাম : 167-মানিকতলা  
ভাগ নং, নাম : 1-বিপ্লবী বারীন ঘোষ সরনী. (মুরারীপুকুর রোড).(প্র.নো.-206তো2051ব)

541	JSC2402907	নাম : নীত্যানন্দন দও পিতার নাম: গোকুলেশ্বর দও বাড়ির নং : 20/40 বয়স : 61 লিঙ্গ : পুরুষ	ফটো উপলব্ধ	542	JSC1337716	নাম : মেনিকা দও স্বামীর নাম: নীত্যানন্দন দও বাড়ির নং : 20/40 বয়স : 61 লিঙ্গ : মহিলা	ফটো উপলব্ধ	543	JSC2785178	নাম : বীবেককু দও পিতার নাম: গোকুলেশ্বর দও বাড়ির নং : 20/40 বয়স : 54 লিঙ্গ : পুরুষ	ফটো উপলব্ধ
544	YUP2244432	নাম : প্রেরনা দত্ত পিতার নাম: নিত্যা নন্দ দত্ত বাড়ির নং : 20/40 বয়স : 31 লিঙ্গ : মহিলা	ফটো উপলব্ধ	545	JSC2698686	নাম : সত্যেন্দ্র কুমার শউ পিতার নাম: গোপাল প্রসাদ শউ বাড়ির নং : 20/40 বয়স : 42 লিঙ্গ : পুরুষ	ফটো উপলব্ধ	546	JSC2399582	নাম : বীনা রানী সাহা স্বামীর নাম: দীপক সাহা বাড়ির নং : 20/41 বয়স : 65 লিঙ্গ : মহিলা	ফটো উপলব্ধ
547	WB/22/159/201357	নাম : উত্তম সাহা পিতার নাম: দীপক সাহা বাড়ির নং : 20/41 বয়স : 52 লিঙ্গ : পুরুষ	ফটো উপলব্ধ	548	JSC2399608	নাম : গৌতম সাহা পিতার নাম: দীপক সাহা বাড়ির নং : 20/41 বয়স : 48 লিঙ্গ : পুরুষ	ফটো উপলব্ধ	549	YUP2091114	নাম : মুনমুন সাহা স্বামীর নাম: উত্তম সাহা বাড়ির নং : 20/41 বয়স : 37 লিঙ্গ : মহিলা	ফটো উপলব্ধ
550	XZD1602655	নাম : ঋতু সাহা পিতার নাম: অসিত সাহা বাড়ির নং : 20/41 বয়স : 32 লিঙ্গ : মহিলা	ফটো উপলব্ধ	551	YUP2782993	নাম : চৌধুরী অংজনা বসু স্বামীর নাম: গৌতম বসু বাড়ির নং : 20/42/2 বয়স : 60 লিঙ্গ : মহিলা	ফটো উপলব্ধ	552	YUP2643005	নাম : ভাস্কর ভট্টাচার্য পিতার নাম: সন্তোষ ভট্টাচার্য বাড়ির নং : 20/42/2 বয়স : 62 লিঙ্গ : পুরুষ	ফটো উপলব্ধ
553	WB/22/159/153056	নাম : মিতা ভট্টাচার্য স্বামীর নাম: ভাস্কর ভট্টাচার্য বাড়ির নং : 20/42/2 বয়স : 49 লিঙ্গ : মহিলা	ফটো উপলব্ধ	554	YUP2091049	নাম : দেবশীষ ভট্টাচার্য পিতার নাম: ভাস্কর ভট্টাচার্য বাড়ির নং : 20/42/2 বয়স : 31 লিঙ্গ : পুরুষ	ফটো উপলব্ধ	555	YUP2482727	নাম : সুভাষিষ ভট্টাচার্য পিতার নাম: ভাস্কর ভট্টাচার্য বাড়ির নং : 20/42/2 বয়স : 25 লিঙ্গ : পুরুষ	ফটো উপলব্ধ
556	YUP1958305	নাম : দেবাজন বসু চৌধুরী মায়ের নাম: অঞ্জনা বসু চৌধুরী বাড়ির নং : 20/42/2 বয়স : 31 লিঙ্গ : পুরুষ	ফটো উপলব্ধ	557	YUP2589281	নাম : শীব শঙ্কর পোন্দার পিতার নাম: সুরেন্দ্র পোন্দার বাড়ির নং : 20/42/3 বয়স : 63 লিঙ্গ : পুরুষ	ফটো উপলব্ধ	558	YUP2468478	নাম : সোহোমিকা পোন্দার পিতার নাম: শিব শঙ্কর পোন্দার বাড়ির নং : 20/42/3 বয়স : 27 লিঙ্গ : মহিলা	ফটো উপলব্ধ
559	WB/22/159/153312	নাম : সভাষ পন্দার পিতার নাম: সুরেন্দ্র পন্দার বাড়ির নং : 20/42/3 বয়স : 67 লিঙ্গ : পুরুষ	ফটো উপলব্ধ	560	WB/22/159/153313	নাম : রুমর পন্দার স্বামীর নাম: সভাষ পন্দার বাড়ির নং : 20/42/3 বয়স : 57 লিঙ্গ : মহিলা	ফটো উপলব্ধ	561	WB/22/159/153319	নাম : কঞ্চ পন্দার স্বামীর নাম: শিবশংকর পন্দার বাড়ির নং : 20/42/3 বয়স : 50 লিঙ্গ : মহিলা	ফটো উপলব্ধ
562	JSC2698827	নাম : সজল পন্দার পিতার নাম: শ্রুপন কুমার পন্দার বাড়ির নং : 20/42/3 বয়স : 41 লিঙ্গ : পুরুষ	ফটো উপলব্ধ	563	YUP1530344	নাম : শুভজিৎ পোন্দার পিতার নাম: সভাষ পোন্দার বাড়ির নং : 20/42/3 বয়স : 34 লিঙ্গ : পুরুষ	ফটো উপলব্ধ	564	YUP1689082	নাম : সাযন্তিকা পোন্দার পিতার নাম: সভাষ পোন্দার বাড়ির নং : 20/42/3 বয়স : 34 লিঙ্গ : মহিলা	ফটো উপলব্ধ
565	SVG2170249	নাম : অন্তরা পোন্দার স্বামীর নাম: সুভ্রজীত পোন্দার বাড়ির নং : 20/42/3 বয়স : 29 লিঙ্গ : মহিলা	ফটো উপলব্ধ	566	YUP2091031	নাম : চায়না দে পিতার নাম: ফেলু পাত্র বাড়ির নং : 20/42A বয়স : 62 লিঙ্গ : মহিলা	ফটো উপলব্ধ	567	YUP2091023	নাম : চন্দন মন্ডল পিতার নাম: মধুসূদন মন্ডল বাড়ির নং : 20/42A বয়স : 43 লিঙ্গ : পুরুষ	ফটো উপলব্ধ
568	YUP2244291	নাম : মহুয়া মণ্ডল স্বামীর নাম: চন্দন মণ্ডল বাড়ির নং : 20/42A বয়স : 43 লিঙ্গ : মহিলা	ফটো উপলব্ধ	569	YUP0945741	নাম : মুনালকান্তি মুখার্জী পিতার নাম: জীতেন্দ্র মুখার্জী বাড়ির নং : 20/42A বয়স : 66 লিঙ্গ : পুরুষ	ফটো উপলব্ধ	570	LFB3837028	নাম : সানন্দা প্রামানিক পিতার নাম: পূর্ণ চন্দ্র প্রামানিক বাড়ির নং : 20/42এ বয়স : 40 লিঙ্গ : মহিলা	ফটো উপলব্ধ

বিধানসভা নির্বাচনক্ষেত্রের নং, নাম : 167-মানিকতলা  
ভাগ নং, নাম : 1-বিপ্লবী বারীন ঘোষ সরনী. (মুরারীপুকুর রোড).(প্র.নো.-206তো2051ব)

571	WB/22/159/153332	ফটো উপলব্ধ	572	JSC1803519	ফটো উপলব্ধ	573	JSC2403459	ফটো উপলব্ধ
নাম : বিনতা শীল স্বামীর নাম: শিশির কুমার শীল বাড়ির নং : 20/42A বয়স : 67 লিঙ্গ : মহিলা			নাম : দেবকী রঞ্জন শীল পিতার নাম: শিশির কুমার শীল বাড়ির নং : 20/42A বয়স : 45 লিঙ্গ : পুরুষ			নাম : দীপরঞ্জন শীল পিতার নাম: শিশির কুমার শীল বাড়ির নং : 20/42A বয়স : 39 লিঙ্গ : পুরুষ		
574	JSC2698926	ফটো উপলব্ধ	575	WB/22/159/153473	ফটো উপলব্ধ	576	JSC2402956	ফটো উপলব্ধ
নাম : শ্রাবন্তি ডেয় স্বামীর নাম: অসিত ডেয় বাড়ির নং : 20/42B বয়স : 50 লিঙ্গ : মহিলা			নাম : অসিত ডেয় পিতার নাম: সনত ডেয় বাড়ির নং : 20/42B বয়স : 49 লিঙ্গ : পুরুষ			নাম : অশিম ক্র . ডেয় পিতার নাম: সনত ক্র . ডেয় বাড়ির নং : 20/42B বয়স : 44 লিঙ্গ : পুরুষ		
577	WB/22/159/153280	ফটো উপলব্ধ	578	WB/22/159/153278	ফটো উপলব্ধ	579	YUP2244341	ফটো উপলব্ধ
নাম : চৌধুরী সন্ধ্যা পল স্বামীর নাম: দীপক পল বাড়ির নং : 20/42C বয়স : 51 লিঙ্গ : মহিলা			নাম : দিলীপ পল চৌধুরী পিতার নাম: দ্বিজদাস পল বাড়ির নং : 20/42C বয়স : 63 লিঙ্গ : পুরুষ			নাম : দেবশ্রী পাল চৌধুরী পিতার নাম: দীপক কুমার পাল চৌধুরী বাড়ির নং : 20/42C বয়স : 29 লিঙ্গ : মহিলা		
580	YUP2740140	ফটো উপলব্ধ	581	JSC2402972	ফটো উপলব্ধ	582	WB/22/159/153222	ফটো উপলব্ধ
নাম : মনিমালা শীল স্বামীর নাম: প্রোদত শীল বাড়ির নং : 20/42D বয়স : 77 লিঙ্গ : মহিলা			নাম : কংকণ শীল স্বামীর নাম: প্রবির শীল বাড়ির নং : 20/42D বয়স : 59 লিঙ্গ : মহিলা			নাম : অভিজিত শীল পিতার নাম: প্রোদত শীল বাড়ির নং : 20/42D বয়স : 55 লিঙ্গ : পুরুষ		
583	WB/22/159/153459	ফটো উপলব্ধ	584	YUP2740157	ফটো উপলব্ধ	585	YUP1958289	ফটো উপলব্ধ
নাম : প্রবির শীল পিতার নাম: প্রোদত শীল বাড়ির নং : 20/42D বয়স : 53 লিঙ্গ : পুরুষ			নাম : শোনালী শীল স্বামীর নাম: অভিজিত শীল বাড়ির নং : 20/42D বয়স : 52 লিঙ্গ : মহিলা			নাম : কল্পক শীল পিতার নাম: অভিজিত শীল বাড়ির নং : 20/42D বয়স : 33 লিঙ্গ : পুরুষ		
586	YUP2549814	ফটো উপলব্ধ	587	WB/22/159/228446	ফটো উপলব্ধ	588	WB/22/159/153447	ফটো উপলব্ধ
নাম : অনুষা সীল পিতার নাম: প্রবীর কুমার সীল বাড়ির নং : 20/42 D বয়স : 26 লিঙ্গ : মহিলা			নাম : দেবেন্দ্র বসাক পিতার নাম: নন্দ দুলল বসাক বাড়ির নং : 20/43 বয়স : 49 লিঙ্গ : পুরুষ			নাম : রেনুবালা দাস স্বামীর নাম: গোবিন্দ দাস বাড়ির নং : 20/43 বয়স : 69 লিঙ্গ : মহিলা		
589	JSC2785319	ফটো উপলব্ধ	590	WB/22/159/153425	ফটো উপলব্ধ	591	YUP1366970	ফটো উপলব্ধ
নাম : রতন ডাস পিতার নাম: গোবিন্দ ডাস বাড়ির নং : 20/43 বয়স : 58 লিঙ্গ : পুরুষ			নাম : লালটু ডাস পিতার নাম: গোবিন্দ ডাস বাড়ির নং : 20/43 বয়স : 45 লিঙ্গ : পুরুষ			নাম : প্রনব কুমার দাস পিতার নাম: গোবিন্দ দাস বাড়ির নং : 20/43 বয়স : 37 লিঙ্গ : পুরুষ		
592	RXC1465129	ফটো উপলব্ধ	593	WB/22/159/153468	ফটো উপলব্ধ	594	CKW5135165	ফটো উপলব্ধ
নাম : সোনালী দাস পিতার নাম: বিনয় দাস বাড়ির নং : 20/43 বয়স : 29 লিঙ্গ : মহিলা			নাম : শ্যামলী দাস (দত্ত) স্বামীর নাম: রতন দাস বাড়ির নং : 20/43 বয়স : 49 লিঙ্গ : মহিলা			নাম : সঙ্গীতা মন্ডল পিতার নাম: অচিন্ত্য মন্ডল বাড়ির নং : 20/43 বয়স : 38 লিঙ্গ : মহিলা		
595	WB/22/159/153188	ফটো উপলব্ধ	596	WB/22/159/153333	ফটো উপলব্ধ	597	WB/22/159/153189	ফটো উপলব্ধ
নাম : শ্বেল রয় পিতার নাম: বসন্ত রয় বাড়ির নং : 20/43 বয়স : 82 লিঙ্গ : পুরুষ			নাম : জগদিশ রয় পিতার নাম: বসন্ত রয় বাড়ির নং : 20/43 বয়স : 75 লিঙ্গ : পুরুষ			নাম : মংজু রয় স্বামীর নাম: শ্বেল রয় বাড়ির নং : 20/43 বয়স : 72 লিঙ্গ : মহিলা		
598	WB/22/159/153334	ফটো উপলব্ধ	599	WB/22/159/153424	ফটো উপলব্ধ	600	JSC2070332	ফটো উপলব্ধ
নাম : ময়া রয় স্বামীর নাম: জগদিশ রয় বাড়ির নং : 20/43 বয়স : 63 লিঙ্গ : মহিলা			নাম : মলই রয় পিতার নাম: শ্বেল রয় বাড়ির নং : 20/43 বয়স : 50 লিঙ্গ : পুরুষ			নাম : সরূপ রঙ্গ পিতার নাম: জগদিশ রঙ্গ বাড়ির নং : 20/43 বয়স : 49 লিঙ্গ : পুরুষ		

601	YUP1688936	নাম : মীঠু রায় স্বামীর নাম: স্বরূপ রায় বাড়ির নং : 20/43 বয়স : 48 লিঙ্গ : মহিলা	ফটো উপলব্ধ	602	JSC2698611	নাম : মল্লিকা রঙ্গ স্বামীর নাম: মলই রঙ্গ বাড়ির নং : 20/43 বয়স : 47 লিঙ্গ : মহিলা	ফটো উপলব্ধ	603	JSC2403004	নাম : অরূপ রায় পিতার নাম: জগদীশ রায় বাড়ির নং : 20/43 বয়স : 42 লিঙ্গ : পুরুষ	ফটো উপলব্ধ
604	YUP2624559	নাম : মৃদুলা রায় পিতার নাম: মলয় রায় বাড়ির নং : 20/43 বয়স : 25 লিঙ্গ : পুরুষ	ফটো উপলব্ধ	605	YUP1367101	নাম : দিলিপ কুমার বীট পিতার নাম: ধীরেন্দ্র নাথ বীট বাড়ির নং : 20/44 বয়স : 78 লিঙ্গ : পুরুষ	ফটো উপলব্ধ	606	DVM0831388	নাম : অর্পনা বীট স্বামীর নাম: দিলিপ কুমার বীট বাড়ির নং : 20/44 বয়স : 61 লিঙ্গ : মহিলা	ফটো উপলব্ধ
607	YUP1367002	নাম : দেবশীষ কুমার বীট পিতার নাম: দিলিপ কুমার বীট বাড়ির নং : 20/44 বয়স : 36 লিঙ্গ : পুরুষ	ফটো উপলব্ধ	608	GGC1130632	নাম : হিমাংশু সাহা পিতার নাম: হারনচন্দ্র সাহা বাড়ির নং : 20/49/1জে বয়স : 52 লিঙ্গ : পুরুষ	ফটো উপলব্ধ	609	WB/22/159/153103	নাম : অশিস বিশ্বাস পিতার নাম: অজিত বিশ্বাস বাড়ির নং : 20/47A বয়স : 62 লিঙ্গ : পুরুষ	ফটো উপলব্ধ
610	WB/22/159/153399	নাম : লিলি বিশ্বাস স্বামীর নাম: অশিস বিশ্বাস বাড়ির নং : 20/47A বয়স : 57 লিঙ্গ : মহিলা	ফটো উপলব্ধ	611	YUP1817204	নাম : চাঁদনী বিশ্বাস পিতার নাম: আশিস বিশ্বাস বাড়ির নং : 20/47A বয়স : 34 লিঙ্গ : মহিলা	ফটো উপলব্ধ	612	WB/22/159/153138	নাম : রঞ্জিত রয় পিতার নাম: বসন্ত রয় বাড়ির নং : 20/47B বয়স : 72 লিঙ্গ : পুরুষ	ফটো উপলব্ধ
613	WB/22/159/153190	নাম : মমতা রয় স্বামীর নাম: রঞ্জিত রয় বাড়ির নং : 20/47B বয়স : 62 লিঙ্গ : মহিলা	ফটো উপলব্ধ	614	JSC2698702	নাম : রাজা রঙ্গ মায়ের নাম: মমতা রঙ্গ বাড়ির নং : 20/47B বয়স : 43 লিঙ্গ : পুরুষ	ফটো উপলব্ধ	615	YUP0946046	নাম : রজত রায় পিতার নাম: রঞ্জিত রায় বাড়ির নং : 20/47B বয়স : 37 লিঙ্গ : পুরুষ	ফটো উপলব্ধ
616	YUP1606144	নাম : সর্বেশ্বর রায় স্বামীর নাম: রাজা রায় বাড়ির নং : 20/47B বয়স : 33 লিঙ্গ : মহিলা	ফটো উপলব্ধ	617	WB/22/159/153462	নাম : নরেন্দ্র সাধু পিতার নাম: সুবল সাধু বাড়ির নং : 20/48 বয়স : 65 লিঙ্গ : পুরুষ	ফটো উপলব্ধ	618	YUP2740132	নাম : গিতা সাধু স্বামীর নাম: নরেন্দ্র সাধু বাড়ির নং : 20/48 বয়স : 52 লিঙ্গ : মহিলা	ফটো উপলব্ধ
619	JSC2403012	নাম : শুশান্ত সাধু পিতার নাম: বিশ্বনাথ সাধু বাড়ির নং : 20/48 বয়স : 41 লিঙ্গ : পুরুষ	ফটো উপলব্ধ	620	YUP1688951	নাম : সৌমিতা সাধু স্বামীর নাম: সুশান্ত সাধু বাড়ির নং : 20/48 বয়স : 39 লিঙ্গ : মহিলা	ফটো উপলব্ধ	621	YUP1958362	নাম : শুভংকর সাধু পিতার নাম: নরেন্দ্র নাথ সাধু বাড়ির নং : 20/48 বয়স : 31 লিঙ্গ : পুরুষ	ফটো উপলব্ধ
622	WB/22/159/153373	নাম : প্রবীর কুমার ভড় পিতার নাম: গনেশ ভড় বাড়ির নং : 20/48/1 বয়স : 58 লিঙ্গ : পুরুষ	ফটো উপলব্ধ	623	WB/22/159/153374	নাম : কাকলি ভড় স্বামীর নাম: প্রবীর ভড় বাড়ির নং : 20/48/1 বয়স : 50 লিঙ্গ : মহিলা	ফটো উপলব্ধ	624	YUP1989870	নাম : অস্মিতা ভড় পিতার নাম: প্রবীর কুমার ভড় বাড়ির নং : 20/48/1 বয়স : 32 লিঙ্গ : পুরুষ	ফটো উপলব্ধ
625	YUP2536894	নাম : বিজয় কুমার কর পিতার নাম: বিরেন কর বাড়ির নং : 20/48/1 বয়স : 62 লিঙ্গ : পুরুষ	ফটো উপলব্ধ	626	WB/22/159/153076	নাম : জয়ন্ত কর পিতার নাম: বিরেন কর বাড়ির নং : 20/48/1 বয়স : 54 লিঙ্গ : পুরুষ	ফটো উপলব্ধ	627	YUP2244499	নাম : স্বর্নালী কর পিতার নাম: বিজয় কুমার কর বাড়ির নং : 20/48/1 বয়স : 30 লিঙ্গ : মহিলা	ফটো উপলব্ধ
628	WB/22/159/153145	নাম : স্বরাজ রয় পিতার নাম: বিনয় রয় বাড়ির নং : 20/48/1 বয়স : 67 লিঙ্গ : পুরুষ	ফটো উপলব্ধ	629	WB/22/159/153146	নাম : মিঞা রয় স্বামীর নাম: স্বরাজ রয় বাড়ির নং : 20/48/1 বয়স : 59 লিঙ্গ : মহিলা	ফটো উপলব্ধ	630	YUP1530708	নাম : অনিমেষ হোড় পিতার নাম: অজিত হোড় বাড়ির নং : 20/48/2 বয়স : 51 লিঙ্গ : পুরুষ	ফটো উপলব্ধ

বিধানসভা নির্বাচনক্ষেত্রের নং, নাম : 167-মানিকতলা  
ভাগ নং, নাম : 1-বিপ্লবী বারীন ঘোষ সরনী. (মুরারীপুকুর রোড).(প্র.নো.-206তো2051ব)

631	WB/22/159/150425	632	YUP1987353	633	JSC2925378
নাম : সোমা রয় স্বামীর নাম: বিল্লেশ্বর রয় বাড়ির নং : 20/48/2 বয়স : 58 লিঙ্গ : মহিলা	ফটো উপলব্ধ	নাম : অয়ন রায় পিতার নাম: বিল্লেশ্বর রয় বাড়ির নং : 20/48/2 বয়স : 32 লিঙ্গ : পুরুষ	ফটো উপলব্ধ	নাম : অর্নালী নন্দী স্বামীর নাম: সুমন নন্দী বাড়ির নং : 20/49/1 বয়স : 43 লিঙ্গ : মহিলা	ফটো উপলব্ধ
634	JSC1675149	635	JSC1672088	636	WB/22/159/153048
নাম : উডমিলা কাণ্ডু স্বামীর নাম: মুরারী মোহন কাণ্ডু বাড়ির নং : 20/49/1/1/1K/1K বয়স : 79 লিঙ্গ : মহিলা	ফটো উপলব্ধ	নাম : শুভাশিষ কাণ্ডু পিতার নাম: মুরারী মোহন কাণ্ডু বাড়ির নং : 20/49/1/1/1K/1K বয়স : 50 লিঙ্গ : পুরুষ	ফটো উপলব্ধ	নাম : দেবাশিষ কাণ্ডু পিতার নাম: মুরারী মোহন কাণ্ডু বাড়ির নং : 20/49/1/1K বয়স : 61 লিঙ্গ : পুরুষ	ফটো উপলব্ধ
637	TBI0335497	638	YUP2468536	639	JSC2070381
নাম : মধুমিতা কুন্ডু স্বামীর নাম: শুভাশীষ কুন্ডু বাড়ির নং : 20/49/1/1K বয়স : 41 লিঙ্গ : মহিলা	ফটো উপলব্ধ	নাম : ইন্দ্রাশীষ কুণ্ডু মায়ের নাম: ইন্দ্রানী কুণ্ডু বাড়ির নং : 20/49/1/1,K বয়স : 25 লিঙ্গ : পুরুষ	ফটো উপলব্ধ	নাম : ইন্দ্রানী কাণ্ডু স্বামীর নাম: দেবশীষ কাণ্ডু বাড়ির নং : 20/49/1/1K/1K/1 বয়স : 53 লিঙ্গ : মহিলা	ফটো উপলব্ধ
640	YUP2792356	641	JSC2785343	642	YUP1688969
নাম : ইন্দ্রাযুধ কুন্ডু পিতার নাম: দেবাশীষ কুন্ডু বাড়ির নং : 20/49/1/1কে বয়স : 21 লিঙ্গ : পুরুষ	ফটো উপলব্ধ	নাম : তপন শীল পিতার নাম: অনিল শীল বাড়ির নং : 20/49/1/2 বয়স : 57 লিঙ্গ : পুরুষ	ফটো উপলব্ধ	নাম : লুনা শীল স্বামীর নাম: তপন শীল বাড়ির নং : 20/49/1/2K বয়স : 51 লিঙ্গ : মহিলা	ফটো উপলব্ধ
643	JSC1335504	644	JSC2070431	645	YUP1530351
নাম : সর্বরঞ্জন সীজা রয় পিতার নাম: মোনরঞ্জন সীজা রয় বাড়ির নং : 20/49/1A বয়স : 74 লিঙ্গ : পুরুষ	ফটো উপলব্ধ	নাম : কৌশিক সিংহ রায় পিতার নাম: সর্বরঞ্জন সীজা রয় বাড়ির নং : 20/49/1A বয়স : 43 লিঙ্গ : পুরুষ	ফটো উপলব্ধ	নাম : কুন্তল সিংহ রায় পিতার নাম: সর্বরঞ্জন সিংহ রায় বাড়ির নং : 20/49/1A বয়স : 35 লিঙ্গ : পুরুষ	ফটো উপলব্ধ
646	YUP2782845	647	YUP2740199	648	YUP2780575
নাম : লীনা সিনহারায় স্বামীর নাম: রংজিত সীজারয় বাড়ির নং : 20/49/1A বয়স : 72 লিঙ্গ : মহিলা	ফটো উপলব্ধ	নাম : শীলা সীজারয় স্বামীর নাম: সর্বরঞ্জন সীজারয় বাড়ির নং : 20/49/1A বয়স : 59 লিঙ্গ : মহিলা	ফটো উপলব্ধ	নাম : কলীক সিংহ রায় পিতার নাম: রংজিত সীজারয় বাড়ির নং : 20/49/1A বয়স : 51 লিঙ্গ : পুরুষ	ফটো উপলব্ধ
649	YUP2347649	650	YUP2648772	651	WB/22/159/153486
নাম : প্রিয়াক্ষা সিংহ রায় স্বামীর নাম: কৌশিক সিংহ রায় বাড়ির নং : 20/49/1-A বয়স : 32 লিঙ্গ : মহিলা	ফটো উপলব্ধ	নাম : আদিনাথ নন্দী পিতার নাম: নারায়ণ নন্দী বাড়ির নং : 20/49/1B বয়স : 72 লিঙ্গ : পুরুষ	ফটো উপলব্ধ	নাম : নিভ নন্দী স্বামীর নাম: অমরেন্দ্র নন্দী বাড়ির নং : 20/49/1B বয়স : 69 লিঙ্গ : মহিলা	ফটো উপলব্ধ
652	YUP2648756	653	YUP2740165	654	WB/22/159/153481
নাম : ছবি নন্দী স্বামীর নাম: আদিনাথ নন্দী বাড়ির নং : 20/49/1B বয়স : 66 লিঙ্গ : মহিলা	ফটো উপলব্ধ	নাম : দিপালি নন্দী স্বামীর নাম: রতন নন্দী বাড়ির নং : 20/49/1B বয়স : 65 লিঙ্গ : মহিলা	ফটো উপলব্ধ	নাম : শয়মাল নন্দী পিতার নাম: নারায়ণ নন্দী বাড়ির নং : 20/49/1B বয়স : 63 লিঙ্গ : পুরুষ	ফটো উপলব্ধ
655	YUP2577534	656	WB/22/159/153480	657	JSC2785368
নাম : শক্তনাথ নন্দী পিতার নাম: নারায়ণ চন্দ্র নন্দী বাড়ির নং : 20/49/1B বয়স : 63 লিঙ্গ : পুরুষ	ফটো উপলব্ধ	নাম : রণু নন্দী স্বামীর নাম: শয়মাল নন্দী বাড়ির নং : 20/49/1B বয়স : 57 লিঙ্গ : মহিলা	ফটো উপলব্ধ	নাম : সরবজিত নন্দী পিতার নাম: রতন নন্দী বাড়ির নং : 20/49/1B বয়স : 51 লিঙ্গ : পুরুষ	ফটো উপলব্ধ
658	YUP1387638	659	WB/22/159/153477	660	YUP1366954
নাম : দিপীকা নন্দী স্বামীর নাম: শক্ত নন্দী বাড়ির নং : 20/49/1B বয়স : 50 লিঙ্গ : মহিলা	ফটো উপলব্ধ	নাম : সুমন নন্দী পিতার নাম: অমরেন্দ্র নন্দী বাড়ির নং : 20/49/1B বয়স : 45 লিঙ্গ : পুরুষ	ফটো উপলব্ধ	নাম : অরিন্জিত নন্দী পিতার নাম: শয়মাল নন্দী বাড়ির নং : 20/49/1B বয়স : 36 লিঙ্গ : পুরুষ	ফটো উপলব্ধ

বিধানসভা নির্বাচনক্ষেত্রের নং, নাম : 167-মানিকতলা  
ভাগ নং, নাম : 1-বিপ্লবী বারীন ঘোষ সরনী. (মুরারীপুকুর রোড).(প্র.নো.-206তো2051ব)

661	YUP2084481	ফটো উপলব্ধ	662	YUP2529063	ফটো উপলব্ধ	663	YUP2528305	ফটো উপলব্ধ
নাম : তানিয়া নন্দী রায় স্বামীর নাম: অরিন্দ্র নন্দী বাড়ির নং : 20/49/1বি বয়স : 33 লিঙ্গ : মহিলা			নাম : মনোতোষ পাল পিতার নাম: বিজয় পাল বাড়ির নং : 20/49/1সি বয়স : 74 লিঙ্গ : পুরুষ			নাম : রীনা পাল স্বামীর নাম: মনোতোষ পাল বাড়ির নং : 20/49/1সি বয়স : 60 লিঙ্গ : মহিলা		
664	JSC2403202	ফটো উপলব্ধ	665	YUP2680601	ফটো উপলব্ধ	666	WB/22/159/423704	ফটো উপলব্ধ
নাম : ইরাবতি পণ্ডল স্বামীর নাম: অঞ্জন পণ্ডল বাড়ির নং : 20/49/1C বয়স : 53 লিঙ্গ : মহিলা			নাম : অরিন্দ্র পাল পিতার নাম: অঞ্জন পাল বাড়ির নং : 20/49/1সি বয়স : 22 লিঙ্গ : পুরুষ			নাম : দেবশীষ ভট্টাচার্য্য পিতার নাম: অমল কন্টি ভট্টাচার্য্য বাড়ির নং : 20/49/1-ভী বয়স : 59 লিঙ্গ : পুরুষ		
667	WB/22/159/423764	ফটো উপলব্ধ	668	YUP2152734	ফটো উপলব্ধ	669	YUP2596336	ফটো উপলব্ধ
নাম : শুমিতা ভট্টাচার্য্য স্বামীর নাম: দেবশীষ ভট্টাচার্য্য বাড়ির নং : 20/49/1-ভী বয়স : 58 লিঙ্গ : মহিলা			নাম : দেবশ্রুতি ভট্টাচার্য্য পিতার নাম: দেবশীষ ভট্টাচার্য্য বাড়ির নং : 20/49/1-ভী বয়স : 30 লিঙ্গ : মহিলা			নাম : সৌম্যশীষ ভট্টাচার্য্য পিতার নাম: দেবশীষ ভট্টাচার্য্য বাড়ির নং : 20/49/1-ভী বয়স : 24 লিঙ্গ : পুরুষ		
670	JSC1671882	ফটো উপলব্ধ	671	JSC1671890	ফটো উপলব্ধ	672	JSC2403111	ফটো উপলব্ধ
নাম : ননীপোপাল কুণ্ডু পিতার নাম: হরিপদ কুণ্ডু বাড়ির নং : 20/49/1E বয়স : 78 লিঙ্গ : পুরুষ			নাম : অনীতা কুণ্ডু স্বামীর নাম: ননীপোপাল কুণ্ডু বাড়ির নং : 20/49/1E বয়স : 68 লিঙ্গ : মহিলা			নাম : অণিত কাণ্ডু পিতার নাম: ননীপোপাল কাণ্ডু বাড়ির নং : 20/49/1E বয়স : 42 লিঙ্গ : পুরুষ		
673	YUP1366905	ফটো উপলব্ধ	674	XVM0062596	ফটো উপলব্ধ	675	KVW1070812	ফটো উপলব্ধ
নাম : রনিত কুন্ডু পিতার নাম: ননী গোপাল কুন্ডু বাড়ির নং : 20/49/1E বয়স : 36 লিঙ্গ : পুরুষ			নাম : গাঙ্গী কুণ্ডু স্বামীর নাম: অনিত কুণ্ডু বাড়ির নং : 20/49/1E বয়স : 36 লিঙ্গ : মহিলা			নাম : শুভ মুখোপাধ্যায় ( সেন রয় ) স্বামীর নাম: শুভ সেন রয় বাড়ির নং : 20/49/1F বয়স : 48 লিঙ্গ : মহিলা		
676	YUP2549954	ফটো উপলব্ধ	677	YUP2549731	ফটো উপলব্ধ	678	YUP2782878	ফটো উপলব্ধ
নাম : সুনীল কুমার সেন রায় পিতার নাম: ক্ষেত্র মোহন সেন রায় বাড়ির নং : 20/49/1F বয়স : 89 লিঙ্গ : পুরুষ			নাম : কৃষ্ণা সেন রায় স্বামীর নাম: সুনীল কুমার সেন রায় বাড়ির নং : 20/49/1F বয়স : 82 লিঙ্গ : মহিলা			নাম : শুভ সেন রই পিতার নাম: সুনীল সেন রই বাড়ির নং : 20/49/1F বয়স : 45 লিঙ্গ : পুরুষ		
679	YUP2805315	ফটো উপলব্ধ	680	JSC2403137	ফটো উপলব্ধ	681	YUP0946491	ফটো উপলব্ধ
নাম : সুহাস সেন রায় পিতার নাম: শুভ সেন রায় বাড়ির নং : 20/49/1এফ বয়স : 20 লিঙ্গ : পুরুষ			নাম : পল্লব বাগচী পিতার নাম: তপন কুমার বাগচী বাড়ির নং : 20/49/1G বয়স : 46 লিঙ্গ : পুরুষ			নাম : তুলা বাগচী স্বামীর নাম: পল্লব বাগচী বাড়ির নং : 20/49/1G বয়স : 38 লিঙ্গ : মহিলা		
Q	682	JSC1337195	683	WB/22/159/060771	ফটো উপলব্ধ	684	WB/22/159/060770	ফটো উপলব্ধ
নাম : কল্যাণী রানী কুন্ডু স্বামীর নাম: পঞ্চানন কুন্ডু বাড়ির নং : 20/49/1H বয়স : 85 লিঙ্গ : মহিলা			নাম : দুলাল রায় পিতার নাম: বলরাম রায় বাড়ির নং : 20/49/1J বয়স : 65 লিঙ্গ : পুরুষ			নাম : রাখা রায় স্বামীর নাম: দুলাল রায় বাড়ির নং : 20/49/1J বয়স : 55 লিঙ্গ : মহিলা		
685	YUP2091056	ফটো উপলব্ধ	686	YUP2382018	ফটো উপলব্ধ	687	YUP2499184	ফটো উপলব্ধ
নাম : মৌলিকা রায় পিতার নাম: দুলাল রায় বাড়ির নং : 20/49/1J বয়স : 32 লিঙ্গ : মহিলা			নাম : মেঘা রায় পিতার নাম: দুলাল রায় বাড়ির নং : 20/49/1J বয়স : 28 লিঙ্গ : মহিলা			নাম : শোনালী বসাক স্বামীর নাম: অরুণ কুমার বসাক বাড়ির নং : 20/49/1N বয়স : 70 লিঙ্গ : মহিলা		
688	WB/22/159/153369	ফটো উপলব্ধ	689	YUP2859361	ফটো উপলব্ধ	690	WB/22/159/054854	ফটো উপলব্ধ
নাম : ঝুমুর বসাক পিতার নাম: অরুণ বসাক বাড়ির নং : 20/49/1L বয়স : 46 লিঙ্গ : মহিলা			নাম : প্রবীর কুমার বকশি পিতার নাম: শান্তি রঞ্জন বকসী বাড়ির নং : 20/49/1N বয়স : 61 লিঙ্গ : পুরুষ			নাম : তপন বকসী পিতার নাম: শান্তি রঞ্জন বকসী বাড়ির নং : 20/49/1N বয়স : 55 লিঙ্গ : পুরুষ		

691 নাম : তনুশ্রী বকসী স্বামীর নাম: প্রবীর বকসী বাড়ির নং : 20/49/1N বয়স : 49 লিঙ্গ : মহিলা	WB/22/159/516350	ফটো উপলব্ধ	692 নাম : কাকুলী বক্সী স্বামীর নাম: তপন বক্সী বাড়ির নং : 20/49/1N বয়স : 43 লিঙ্গ : মহিলা	YUP1958453	ফটো উপলব্ধ	693 নাম : সায়ন বকসী পিতার নাম: প্রবীর বকসী বাড়ির নং : 20/49/1এন বয়স : 26 লিঙ্গ : পুরুষ	YUP2652352	ফটো উপলব্ধ
694 নাম : প্রতীক্ষা কুমার ঘোষ পিতার নাম: শচীন্দ্র নাথ ঘোষ বাড়ির নং : 20/49/1N বয়স : 77 লিঙ্গ : পুরুষ	YUP2561199	ফটো উপলব্ধ	695 নাম : সৌভিক ঘোষ পিতার নাম: প্রদীপ কুমার ঘোষ বাড়ির নং : 20/49/1N বয়স : 35 লিঙ্গ : পুরুষ	YUP1530575	ফটো উপলব্ধ	696 নাম : প্রণয় গোস্ব পিতার নাম: শচীন্দ্র গোস্ব বাড়ির নং : 20/49/1N বয়স : 61 লিঙ্গ : পুরুষ	WB/22/159/153027	ফটো উপলব্ধ
697 নাম : জয়ন্তী গোস্ব স্বামীর নাম: প্রণয় গোস্ব বাড়ির নং : 20/49/1N বয়স : 55 লিঙ্গ : মহিলা	WB/22/159/153343	ফটো উপলব্ধ	698 নাম : তৃষ্ণিতা গোস্ব স্বামীর নাম: প্রদীপ কুমার ঘোষ বাড়ির নং : 20/49/1N বয়স : 53 লিঙ্গ : মহিলা	WB/22/159/153341	ফটো উপলব্ধ	699 নাম : অন্তরা গোস্ব পিতার নাম: প্রতিমা কুমার ঘোষ বাড়ির নং : 20/49/1N বয়স : 39 লিঙ্গ : মহিলা	JSC2698967	ফটো উপলব্ধ
700 নাম : দেবযানী ঘোষ পিতার নাম: প্রদীপ কুমার ঘোষ বাড়ির নং : 20/49/1N বয়স : 31 লিঙ্গ : মহিলা	YUP1958263	ফটো উপলব্ধ	701 নাম : অমিতা পল স্বামীর নাম: সধন পল বাড়ির নং : 20/49/1P বয়স : 63 লিঙ্গ : মহিলা	WB/22/159/153437	ফটো উপলব্ধ	702 নাম : শান্তনু পল মায়ের নাম: অমিতা পল বাড়ির নং : 20/49/1P বয়স : 42 লিঙ্গ : পুরুষ	JSC2403210	ফটো উপলব্ধ
703 নাম : তনুশ্রী পাল পিতার নাম: সাধন কুমার পাল বাড়ির নং : 20/49/1P বয়স : 35 লিঙ্গ : মহিলা	YUP1530591	ফটো উপলব্ধ	704 নাম : অঞ্জলি পাল পিতার নাম: বিজয় কুমার পাল বাড়ির নং : 20/49/1সি বয়স : 59 লিঙ্গ : পুরুষ	YUP2528990	ফটো উপলব্ধ	705 নাম : রেশমা পাল পিতার নাম: মনতোষ পাল বাড়ির নং : 20/49/1P বয়স : 31 লিঙ্গ : মহিলা	YUP1958255	ফটো উপলব্ধ
706 নাম : ছন্দ দত্ত স্বামীর নাম: অজিত দত্ত বাড়ির নং : 20/49/1Q বয়স : 83 লিঙ্গ : মহিলা	WB/22/159/153116	ফটো উপলব্ধ	707 নাম : সধনা দত্ত স্বামীর নাম: অসীম দত্ত বাড়ির নং : 20/49/1Q বয়স : 74 লিঙ্গ : মহিলা	WB/22/159/153117	ফটো উপলব্ধ	708 নাম : মৃতি দত্ত স্বামীর নাম: অসিত দত্ত বাড়ির নং : 20/49/1Q বয়স : 72 লিঙ্গ : মহিলা	WB/22/159/153035	ফটো উপলব্ধ
709 নাম : অম্বর দত্ত পিতার নাম: অশিম কুমার দত্ত বাড়ির নং : 20/49/1Q বয়স : 48 লিঙ্গ : পুরুষ	JSC2070522	ফটো উপলব্ধ	710 নাম : অর্নব দত্ত পিতার নাম: অসিত কুমার দত্ত বাড়ির নং : 20/49/1Q বয়স : 44 লিঙ্গ : পুরুষ	JSC2403228	ফটো উপলব্ধ	711 নাম : চয়নিকা দত্ত স্বামীর নাম: অম্বর দত্ত বাড়ির নং : 20/49/1Q বয়স : 43 লিঙ্গ : মহিলা	LXQ1875855	ফটো উপলব্ধ
712 নাম : অণুশ্রী দত্ত পিতার নাম: অসিত ক্র. দত্ত বাড়ির নং : 20/49/1Q বয়স : 40 লিঙ্গ : মহিলা	JSC2403236	ফটো উপলব্ধ	713 নাম : প্রতিমা ডাস স্বামীর নাম: কল্যাণ ডাস বাড়ির নং : 20/49/3 বয়স : 72 লিঙ্গ : মহিলা	WB/22/159/153180	ফটো উপলব্ধ	714 নাম : সধন ডাস পিতার নাম: কল্যাণ ডাস বাড়ির নং : 20/49/3 বয়স : 57 লিঙ্গ : পুরুষ	YUP2497030	ফটো উপলব্ধ
715 নাম : কঞ্চ ডাস স্বামীর নাম: সধন ডাস বাড়ির নং : 20/49/3 বয়স : 54 লিঙ্গ : মহিলা	JSC1772342	ফটো উপলব্ধ	716 নাম : সত্যগোপাল ডাস পিতার নাম: কল্যাণ ডাস বাড়ির নং : 20/49/3 বয়স : 47 লিঙ্গ : পুরুষ	WB/22/159/153013	ফটো উপলব্ধ	717 নাম : সহেলি দাস পিতার নাম: সাধন দাস বাড়ির নং : 20/49/3 বয়স : 25 লিঙ্গ : মহিলা	YUP2624534	ফটো উপলব্ধ
718 নাম : মিঠু সাহা পিতার নাম: লক্ষ্মীকান্ত সাহা বাড়ির নং : 20/49/3 বয়স : 39 লিঙ্গ : মহিলা	KTF4520474	ফটো উপলব্ধ	719 নাম : রমা সরকার স্বামীর নাম: প্রবীর সরকার বাড়ির নং : 20/50এ বয়স : 55 লিঙ্গ : মহিলা	YUP2457455	ফটো উপলব্ধ	720 নাম : বিশ্বনাথ দে পিতার নাম: বাবলু দে বাড়ির নং : 20/50A বয়স : 56 লিঙ্গ : পুরুষ	JSC2791655	ফটো উপলব্ধ

বিধানসভা নির্বাচনক্ষেত্রের নং, নাম : 167-মানিকতলা  
ভাগ নং, নাম : 1-বিপ্লবী বারীন ঘোষ সরনী. (মুরারীপুকুর রোড).(প্র.নো.-206তো2051ব)

721	YUP2237030	ফটো উপলব্ধ	722	YUP1530369	ফটো উপলব্ধ	723	YUP2347680	ফটো উপলব্ধ
নাম : মৌমিতা দে স্বামীর নাম: বিশ্বনাথ দে বাড়ির নং : 20/50A বয়স : 44 লিঙ্গ : মহিলা			নাম : অনিরুদ্ধ পাল পিতার নাম: অনিল পাল বাড়ির নং : 20/50A বয়স : 35 লিঙ্গ : পুরুষ			নাম : প্রসেনজিৎ সরকার পিতার নাম: প্রবীর সরকার বাড়ির নং : 20/50A বয়স : 31 লিঙ্গ : পুরুষ		
724	YUP2533255	ফটো উপলব্ধ	725	WB/22/159/153259	ফটো উপলব্ধ	726	WB/22/159/153126	ফটো উপলব্ধ
নাম : রীতা পাল স্বামীর নাম: অনিল পাল বাড়ির নং : 20/50/A বয়স : 63 লিঙ্গ : মহিলা			নাম : শিখা চক্রবর্তী স্বামীর নাম: ইন্দ্রিরা চক্রবর্তী বাড়ির নং : 20/50C বয়স : 75 লিঙ্গ : মহিলা			নাম : দেবকুমার চক্রবর্তী পিতার নাম: গণী চক্রবর্তী বাড়ির নং : 20/50C বয়স : 51 লিঙ্গ : পুরুষ		
727	WB/22/159/153408	ফটো উপলব্ধ	728	WB/22/159/153423	ফটো উপলব্ধ	729	JSC2403285	ফটো উপলব্ধ
নাম : শিমা চক্রবর্তী পিতার নাম: গণী চক্রবর্তী বাড়ির নং : 20/50C বয়স : 49 লিঙ্গ : মহিলা			নাম : দেবজ্যোতি চক্রবর্তী পিতার নাম: গণী চক্রবর্তী বাড়ির নং : 20/50C বয়স : 45 লিঙ্গ : পুরুষ			নাম : সথি চক্রবর্তী পিতার নাম: ইন্দ্রনাথ চক্রবর্তী বাড়ির নং : 20/50C বয়স : 44 লিঙ্গ : মহিলা		
730	YUP1366889	ফটো উপলব্ধ	731	YUP2818326	ফটো উপলব্ধ	732	YUP2595767	ফটো উপলব্ধ
নাম : মুনমুন চক্রবর্তী পিতার নাম: ইন্দ্রনাথ চক্রবর্তী বাড়ির নং : 20/50C বয়স : 38 লিঙ্গ : মহিলা			নাম : স্বাগতা সরকার মায়ের নাম: সাথি চক্রবর্তী বাড়ির নং : 20/50এ বয়স : 21 লিঙ্গ : মহিলা			নাম : অয়ন কুমার ব্যানার্জী পিতার নাম: অমিত কুমার ব্যানার্জী বাড়ির নং : 20/51এ বয়স : 24 লিঙ্গ : পুরুষ		
733	JSC2698983	ফটো উপলব্ধ	Q 734	JSC2698793	ফটো উপলব্ধ	735	WB/19/132/291192	ফটো উপলব্ধ
নাম : উল্লেখ বসু পিতার নাম: ফেনীন্দ্রা নথ বসু বাড়ির নং : 20/51A বয়স : 71 লিঙ্গ : পুরুষ			নাম : শুমিত্রা বিশ্বাস স্বামীর নাম: সুনীল বিশ্বাস বাড়ির নং : 20/51A বয়স : 69 লিঙ্গ : মহিলা			নাম : প্রদীপ চক্রবর্তী পিতার নাম: হরীদাস চক্রবর্তী বাড়ির নং : 20/51A বয়স : 60 লিঙ্গ : পুরুষ		
736	WB/22/159/180108	ফটো উপলব্ধ	737	JSC2699023	ফটো উপলব্ধ	738	YUP2654846	ফটো উপলব্ধ
নাম : সুজতা চক্রবর্তী স্বামীর নাম: প্রদীপ চক্রবর্তী বাড়ির নং : 20/51A বয়স : 52 লিঙ্গ : মহিলা			নাম : সুমিত মুখার্জী মায়ের নাম: শান্তি রণি মুখার্জী বাড়ির নং : 20/51A বয়স : 43 লিঙ্গ : পুরুষ			নাম : সুপ্রতীক চক্রবর্তী পিতার নাম: প্রদীপ চক্রবর্তী বাড়ির নং : 20/51/এ বয়স : 23 লিঙ্গ : পুরুষ		
739	WB/22/159/153443	ফটো উপলব্ধ	740	WB/22/159/153444	ফটো উপলব্ধ	741	YUP1958271	ফটো উপলব্ধ
নাম : অমিত কুমার ব্যানার্জী পিতার নাম: অনন্ত লাল ব্যানার্জী বাড়ির নং : 20/51A FL বয়স : 68 লিঙ্গ : পুরুষ			নাম : আরতী ব্যানার্জী স্বামীর নাম: অমিত কুমার ব্যানার্জী বাড়ির নং : 20/51A FL বয়স : 65 লিঙ্গ : মহিলা			নাম : অরুণ্ডী ব্যানার্জী পিতার নাম: অমিত কুমার ব্যানার্জী বাড়ির নং : 20/51A FL বয়স : 31 লিঙ্গ : মহিলা		
742	YUP2603850	ফটো উপলব্ধ	743	YUP2603801	ফটো উপলব্ধ	Q 744	YUP1958370	ফটো উপলব্ধ
নাম : বুদ্ধদেব গনাই পিতার নাম: নব কুমার গনাই বাড়ির নং : 20/51বি বয়স : 52 লিঙ্গ : পুরুষ			নাম : রুমিতা গনাই স্বামীর নাম: বুদ্ধদেব গনাই বাড়ির নং : 20/51বি বয়স : 43 লিঙ্গ : মহিলা			নাম : উদয় শংকর বসাক পিতার নাম: গৌর গোপাল বসাক বাড়ির নং : 20/51বি বয়স : 65 লিঙ্গ : পুরুষ		
Q 745	YUP2800324	ফটো উপলব্ধ	Q 746	YUP2851707	ফটো উপলব্ধ	747	JSC1333343	ফটো উপলব্ধ
নাম : সূর্য শংকর বসাক পিতার নাম: উদয় শংকর বসাক বাড়ির নং : 20/51বি বয়স : 20 লিঙ্গ : পুরুষ			নাম : মলি বসাক স্বামীর নাম: উদয় শংকর বসাক বাড়ির নং : 20/51বি বয়স : 55 লিঙ্গ : মহিলা			নাম : জয়ন্তী ঘোষ স্বামীর নাম: শিব চন্দ্র ঘোষ বাড়ির নং : 20/51বি বয়স : 74 লিঙ্গ : মহিলা		
748	YUP2624500	ফটো উপলব্ধ	749	YUP2498566	ফটো উপলব্ধ	750	WB/22/159/153355	ফটো উপলব্ধ
নাম : সৌমিক পোদ্দার পিতার নাম: শিব শঙ্কর পোদ্দার বাড়ির নং : 20/82/3 বয়স : 24 লিঙ্গ : পুরুষ			নাম : সঞ্জীব কুমার পোদ্দার পিতার নাম: সুরেশ চন্দ্র পোদ্দার বাড়ির নং : 20/332Nd Floor বয়স : 67 লিঙ্গ : পুরুষ			নাম : সঙ্গীতা পোদ্দার স্বামীর নাম: সঞ্জীব পোদ্দার বাড়ির নং : 20/332Nd Floor বয়স : 58 লিঙ্গ : মহিলা		

বিধানসভা নির্বাচনক্ষেত্রের নং, নাম : 167-মানিকতলা  
ভাগ নং, নাম : 1-বিপ্লবী বারীন ঘোষ সরনী. (মুরারীপুকুর রোড).(প্র.নো.-206তো2051ব)

751 নাম : সুপ্রিয় সাহা পিতার নাম: হরিপদ সাহা বাড়ির নং : 20/48/1 বয়স : 33 লিঙ্গ : পুরুষ	YUP1813641 ফটো উপলব্ধ	752 নাম : মধুপর্না দে পিতার নাম: ভোলা দে বাড়ির নং : 20/20 ডি বয়স : 21 লিঙ্গ : মহিলা	YUP2802726 ফটো উপলব্ধ	753 নাম : গাঙ্গী পাল পিতার নাম: গৌতম পাল বাড়ির নং : 20/35 বয়স : 23 লিঙ্গ : মহিলা	YUP2806842 ফটো উপলব্ধ
754 নাম : শম্পা সাহা স্বামীর নাম: হিমাংশু সাহা বাড়ির নং : 20/49/1জে বয়স : 49 লিঙ্গ : মহিলা	IHM1671460 ফটো উপলব্ধ	755 নাম : শুভ্রাংশু সাহা সাহা পিতার নাম: হিমাংশু সাহা সাহা বাড়ির নং : 20/49/1জে বয়স : 23 লিঙ্গ : পুরুষ	IHM2752558 ফটো উপলব্ধ	756 নাম : সুশান্ত পাল পিতার নাম: গৌর গোবিন্দ পাল বাড়ির নং : 20/15 বয়স : 76 লিঙ্গ : পুরুষ	YUP2821627 ফটো উপলব্ধ
757 নাম : মিনু বিশ্বাস পিতার নাম: অসিতরঞ্জন বিশ্বাস বাড়ির নং : 20/49/3 বয়স : 61 লিঙ্গ : মহিলা	LFB0525899 ফটো উপলব্ধ	758 নাম : মিনু সাহা স্বামীর নাম: হরিপদ তসাহা বাড়ির নং : 20/48/1 বয়স : 61 লিঙ্গ : মহিলা	JSC2411106 ফটো উপলব্ধ	759 নাম : চিরঞ্জীব মন্ডল পিতার নাম: গুরুদাস মন্ডল বাড়ির নং : 20/31/1 বয়স : 53 লিঙ্গ : পুরুষ	HVD0415422 ফটো উপলব্ধ
760 নাম : কবিতা (মিত্র) মন্ডল স্বামীর নাম: চিরঞ্জীব মন্ডল বাড়ির নং : 20/31/1 বয়স : 44 লিঙ্গ : মহিলা	AMT0856310 ফটো উপলব্ধ	761 নাম : স্নেহা পাঁজা মায়ের নাম: সুমিতা পাঁজা বাড়ির নং : 20/6বি বয়স : 25 লিঙ্গ : মহিলা	YUP2526671 ফটো উপলব্ধ	762 নাম : রাজলক্ষী দেবনাথ পিতার নাম: পঙ্কজ কুমার দেবনাথ বাড়ির নং : 20/10 বয়স : 29 লিঙ্গ : মহিলা	UEC1579150 ফটো উপলব্ধ
763 নাম : সান্তিকা শ্রীমানী পাল পিতার নাম: সমর শ্রীমানী বাড়ির নং : 20/15 বয়স : 29 লিঙ্গ : মহিলা	ANS2042125 ফটো উপলব্ধ	764 নাম : পৃথা কুণ্ডু পিতার নাম: তিমির বরণ কুণ্ডু বাড়ির নং : 20/37/8/1 বয়স : 20 লিঙ্গ : মহিলা	YUP2834810 ফটো উপলব্ধ	765 নাম : জয়ব্রত সাহা পিতার নাম: জয়ন্ত সাহা বাড়ির নং : 20/37/9/1 বয়স : 19 লিঙ্গ : পুরুষ	YUP2839538 ফটো উপলব্ধ
766 নাম : রোমাঞ্চক পাল পিতার নাম: প্রশান্ত পাল বাড়ির নং : 20/37/2 বয়স : 19 লিঙ্গ : পুরুষ	YUP2842409 ফটো উপলব্ধ	767 নাম : প্রতীক্ষা পাল পিতার নাম: প্রশান্ত পাল বাড়ির নং : 20/37/2 বয়স : 19 লিঙ্গ : মহিলা	YUP2847036 ফটো উপলব্ধ	768 নাম : সুরভি রায় পিতার নাম: সুরভ রায় বাড়ির নং : 20/21 বয়স : 22 লিঙ্গ : মহিলা	YUP2847994 ফটো উপলব্ধ
769 নাম : অরিজিৎ কোলে পিতার নাম: অমিত কোলে বাড়ির নং : 20/6/বি বয়স : 21 লিঙ্গ : পুরুষ	YUP2848695 ফটো উপলব্ধ	770 নাম : দেবমাল্য দাস পিতার নাম: আশীষ দাস বাড়ির নং : 20/20ই বয়স : 19 লিঙ্গ : পুরুষ	YUP2845683 ফটো উপলব্ধ	771 নাম : আবির পাল চৌধুরী পিতার নাম: প্রবীর পাল চৌধুরী বাড়ির নং : 20/37সি বয়স : 32 লিঙ্গ : পুরুষ	YUP2082204 ফটো উপলব্ধ
772 নাম : বর্ষা নস্কর পিতার নাম: সঙ্কু নস্কর বাড়ির নং : 20/36/2 বয়স : 19 লিঙ্গ : মহিলা	YUP2856532 ফটো উপলব্ধ	773 নাম : অদ্রীজা কুণ্ডু পিতার নাম: দেবশীষ কুণ্ডু বাড়ির নং : 20/18এ বয়স : 19 লিঙ্গ : মহিলা	YUP2862704 ফটো উপলব্ধ		

774	1	YUP2863660	ফটো উপলব্ধ	নাম : অনিকেত সরকার পিতার নাম: সৌভিক সরকার বাড়ির নং : 20/9, বয়স : 20 লিঙ্গ : পুরুষ
775	1	YUP2865335	ফটো উপলব্ধ	নাম : সায়নী দে পিতার নাম: অসিত দে বাড়ির নং : 20/42/বি বয়স : 24 লিঙ্গ : মহিলা
776	1	YUP2865343	ফটো উপলব্ধ	নাম : দেবাসরীতা চক্রবর্তী পিতার নাম: দেবাশিস চক্রবর্তী বাড়ির নং : 20/30, বয়স : 22 লিঙ্গ : মহিলা
777	1	YUP2865434	ফটো উপলব্ধ	নাম : তবীশা পোদ্দার পিতার নাম: তুহীন কান্তি পোদ্দার বাড়ির নং : 20/37/7এ বয়স : 21 লিঙ্গ : মহিলা
778	1	YUP2867778	ফটো উপলব্ধ	নাম : গ্রংথিকা সাহা মায়ের নাম: শুক্লা সাহা বাড়ির নং : 20/20 ই বয়স : 19 লিঙ্গ : মহিলা
779	1	YUP2867786	ফটো উপলব্ধ	নাম : তপতী চক্রবর্তী স্বামীর নাম: দেবজ্যোতি চক্রবর্তী বাড়ির নং : 20/50/সি বয়স : 37 লিঙ্গ : মহিলা
780	1	YUP2867950	ফটো উপলব্ধ	নাম : স্নিগ্ধা সরকার মায়ের নাম: সাখী চক্রবর্তী বাড়ির নং : 20/50এ বয়স : 18 লিঙ্গ : মহিলা
781	1	YUP2868222	ফটো উপলব্ধ	নাম : লিপোবিথী বসাক সাহা স্বামীর নাম: সোমনাথ সাহা বাড়ির নং : 20/20 এ বয়স : 42 লিঙ্গ : মহিলা
782	1	YUP2868404	ফটো উপলব্ধ	নাম : আর্কাপ্রভা হোড় পিতার নাম: অনিমেঘ হোড় বাড়ির নং : 20/48/2, বয়স : 18 লিঙ্গ : পুরুষ
783	1	YUP2868412	ফটো উপলব্ধ	নাম : তমোজীত শীল পিতার নাম: তপন কুমার শীল বাড়ির নং : 20/49/1/2কে বয়স : 18 লিঙ্গ : পুরুষ
784	1	YUP2868800	ফটো উপলব্ধ	নাম : প্রিয়ম বাগচি পিতার নাম: পল্লব বাগচি বাড়ির নং : 20/49/1জি বয়স : 19 লিঙ্গ : পুরুষ
785	1	YUP2868826	ফটো উপলব্ধ	নাম : রৌনক প্রামাণিক পিতার নাম: রাজীব প্রামাণিক বাড়ির নং : 20/39 বয়স : 20 লিঙ্গ : পুরুষ
786	1	YUP2878759	ফটো উপলব্ধ	নাম : স্পন্দন পাল মায়ের নাম: দুর্গা পাল বাড়ির নং : 20/14 বিপ্লবী বারিন ঘোষ সরগি বয়স : 25 লিঙ্গ : পুরুষ
787	1	YUP2883221	ফটো উপলব্ধ	নাম : সোহম বিশ্বাস পিতার নাম: সিদ্ধার্থ বিশ্বাস বাড়ির নং : 20/37/1 বয়স : 21 লিঙ্গ : পুরুষ
788	1	YUP2885283	ফটো উপলব্ধ	নাম : রাহুল দাস পিতার নাম: রতন দাস বাড়ির নং : 20/43, বয়স : 23 লিঙ্গ : পুরুষ

নির্বাচক সংখ্যার সারসংক্ষেপ :								
A) নির্বাচকের সংখ্যা :								
	নির্বাচক তালিকার প্রকৃতি	নির্বাচক তালিকার পরিচিতি :	নির্বাচকের সংখ্যা :					
			পুরুষ	মহিলা	তৃতীয় লিঙ্গ	মোট		
I	মূল তালিকা	মূল তালিকা	বিশেষ নিবিড় সংশোধনী ২০২৬-এর চূড়ান্ত ভোটার তালিকা		361	412	0	773
II	1- সংযোজন তালিকা	সংযোজনী 1	বিশেষ সংক্ষিপ্ত সংশোধন 2026		8	7	0	15
III	2- বিয়োজন তালিকা	সংযোজনী 1	বিশেষ সংক্ষিপ্ত সংশোধন 2026		5	9	0	14
IV	'লিঙ্গ ক্ষেত্রের' পরিবর্তনের কারণে পার্থক্য			0	0	0	0	
নির্বাচকের মোট সংখ্যা (I+II-III+IV)				364	410	0	774	
B) ক্রটি সংশোধনের সংখ্যা :								
নির্বাচক তালিকার প্রকৃতি	নির্বাচক তালিকার পরিচিতি :	ক্রটি সংশোধনের সংখ্যা :						
সংযোজনী 1	বিশেষ সংক্ষিপ্ত সংশোধন 2026	0						

নির্বাচক নিবন্ধন আধিকারিকের স্বাক্ষর

E-মৃত, S-স্থানান্তরিত, R-একাধিকবার অন্তর্ভুক্ত, M-নিখোঁজ, Q-যোগ্য নহে