

নির্বাচক তালিকা 2026 S25 পশ্চিমবঙ্গ

বিধানসভা নির্বাচনক্ষেত্রের নং, নাম ও সংরক্ষণের স্থিতি : 167 - মানিকতলা (সাধারণ)		অংশ নং : 59																			
বিধানসভা নির্বাচনক্ষেত্রটি যে লোকসভা নির্বাচনক্ষেত্রের / ক্ষেত্রসমূহের অন্তর্ভুক্ত তার নং, নাম ও সংরক্ষণ স্থিতি : 24 - কলকাতা উত্তর (সাধারণ)																					
1. সংশোধনের পূর্ণ বিবরণ																					
সংশোধনের বৎসর :	2026	নির্বাচক তালিকার পরিচিতি :																			
ভিত্তি তারিখ :	01-01-2026	বিশেষ নিবিড় সংশোধনী ২০২৬-এর চূড়ান্ত ভোটার তালিকা																			
সংশোধনের প্রকৃতি :	বিশেষ নিবিড় সংশোধনী 2026																				
প্রকাশনার তারিখ :	28-02-2026																				
2. অংশ ও নির্বাচনী এলাকার পূর্ণ বিবরণ :																					
অংশের ভাগ নং ও নাম :																					
1-বিধাননগর রোড (উল্টোডাঙ্গা মেন রোড)(PRE.NO.17/1/H/1 TO 17/1/H/54)		<table style="width: 100%; border-collapse: collapse;"> <tr> <td style="width: 50%;">প্রধান শহর/গ্রাম</td> <td style="width: 50%;">: কলকাতা মিউনিসিপাল কর্পোরেশন</td> </tr> <tr> <td>ওয়ার্ড</td> <td>: 013</td> </tr> <tr> <td>থানা</td> <td>: মানিকতলা</td> </tr> <tr> <td>গ্রাম পঞ্চগয়েত</td> <td>:</td> </tr> <tr> <td>ব্লক</td> <td>:</td> </tr> <tr> <td>মহকুমা</td> <td>:</td> </tr> <tr> <td>জেলা</td> <td>: কলকাতা উত্তর</td> </tr> <tr> <td>পিন</td> <td>: 700067</td> </tr> </table>				প্রধান শহর/গ্রাম	: কলকাতা মিউনিসিপাল কর্পোরেশন	ওয়ার্ড	: 013	থানা	: মানিকতলা	গ্রাম পঞ্চগয়েত	:	ব্লক	:	মহকুমা	:	জেলা	: কলকাতা উত্তর	পিন	: 700067
প্রধান শহর/গ্রাম	: কলকাতা মিউনিসিপাল কর্পোরেশন																				
ওয়ার্ড	: 013																				
থানা	: মানিকতলা																				
গ্রাম পঞ্চগয়েত	:																				
ব্লক	:																				
মহকুমা	:																				
জেলা	: কলকাতা উত্তর																				
পিন	: 700067																				
3. ভোট গ্রহন কেন্দ্রের পূর্ণ বিবরণ :																					
ভোট গ্রহন কেন্দ্রের নং, নাম :		ভোট গ্রহন কেন্দ্রের শ্রেণী :		শহরাঞ্চল																	
59 - নেশনল অ্যাক্যাডেমী অফ কাস্টমস এক্সাইজ & নার্কটিব্ল ইন্সটার্ন রিজেন		এই অংশে সহায়ক ভোটগ্রহন কেন্দ্রের সংখ্যা :		0																	
ভোট গ্রহন কেন্দ্রের ঠিকানা :																					
নেশনল অ্যাক্যাডেমী অফ কাস্টমস এক্সাইজ & নার্কটিব্ল ইন্সটার্ন রিজেন, রুম-৩, P-27,CIT SCH. VIII M, BIDHAN NAGAR ROAD																					
4. নির্বাচকের সংখ্যা :																					
প্রথম ক্রমিক নং	শেষ ক্রমিক নং	মোট সংখ্যা																			
		পুরুষ	মহিলা	তৃতীয় লিঙ্গ	মোট																
1	760	365	385	0	750																

নির্বাচক নিবন্ধন আধিকারিকের স্বাক্ষর

Nazri Naksha



Google Map View

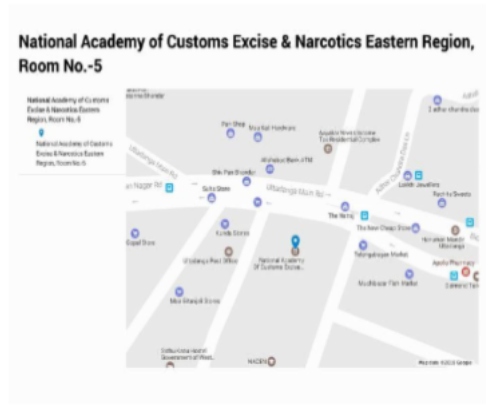

Polling Station Building Front View



Polling Station Front View



Cad View

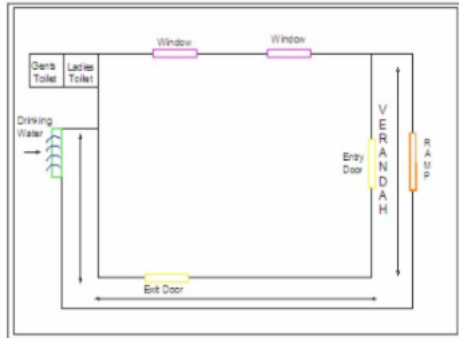

Key MAP View

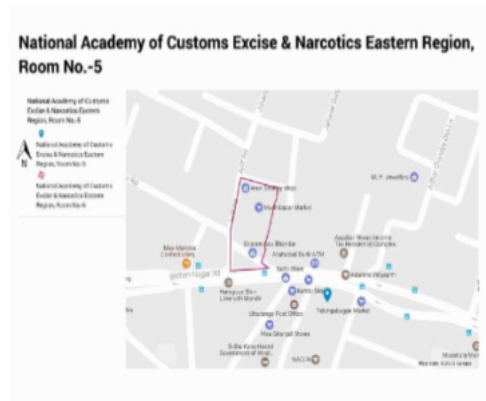

বিধানসভা নির্বাচনক্ষেত্রের নং, নাম : 167-মানিকতলা
ভাগ নং, নাম : 1-বিধাননগর রোড (উল্টোডাঙ্গা মেন রোড)(PRE.NO.17/1/H/1 TO 17/1/H/54)

1 নাম : নেপাল তসাহা পিতার নাম: অবিনশ তসাহা বাড়ির নং : 17 বয়স : 59 লিঙ্গ : পুরুষ ফটো উপলব্ধ	WB/22/158/333210	2 নাম : সুপর্ণা তসাহা স্বামীর নাম: নেপাল তসাহা বাড়ির নং : 17 বয়স : 45 লিঙ্গ : মহিলা ফটো উপলব্ধ	CXF1900265	3 নাম : নিবেদী সাহা পিতার নাম: নেপাল সাহা বাড়ির নং : 17 বয়স : 22 লিঙ্গ : মহিলা ফটো উপলব্ধ	YUP2669273
4 নাম : মুন্না সাউ পিতার নাম: জনক সাউ বাড়ির নং : 17 বয়স : 48 লিঙ্গ : পুরুষ ফটো উপলব্ধ	YUP1985720	5 নাম : রবীশ সাউ পিতার নাম: জনক সাউ বাড়ির নং : 17 বয়স : 46 লিঙ্গ : পুরুষ ফটো উপলব্ধ	YUP1985738	6 নাম : সেন্টু সাউ পিতার নাম: রাম প্রসাদ সাউ বাড়ির নং : 17/1/1 বয়স : 39 লিঙ্গ : পুরুষ ফটো উপলব্ধ	JSC2689172
7 নাম : প্রীতি সাউ পিতার নাম: শিব প্রসাদ সাউ বাড়ির নং : 17/1/1 বয়স : 29 লিঙ্গ : মহিলা ফটো উপলব্ধ	YUP2319259	8 নাম : অক্ষন দত্ত বনিক পিতার নাম: কাজল দত্ত বনিক বাড়ির নং : 17/1/7 বয়স : 27 লিঙ্গ : পুরুষ ফটো উপলব্ধ	YUP2394013	9 নাম : আভেরি কুণ্ডু পিতার নাম: শশাঙ্ক কুণ্ডু বাড়ির নং : 17/1/48 বয়স : 25 লিঙ্গ : মহিলা ফটো উপলব্ধ	YUP2507036
10 নাম : অপর্ণা দত্ত স্বামীর নাম: বিপ্লব দত্ত বাড়ির নং : 17/1/53 বয়স : 56 লিঙ্গ : মহিলা ফটো উপলব্ধ	YUP2774107	11 নাম : গৌরাজ পাল পিতার নাম: শ্যাম লাল পাল বাড়ির নং : 17/1/53A বয়স : 76 লিঙ্গ : পুরুষ ফটো উপলব্ধ	YUP2318111	Q 12 নাম : প্রিয়বালা পাল স্বামীর নাম: গৌরাজ পাল বাড়ির নং : 17/1/53A বয়স : 70 লিঙ্গ : মহিলা ফটো উপলব্ধ	YUP2318129
13 নাম : সুশীল পাল পিতার নাম: গৌরাজ পাল বাড়ির নং : 17/1/53A বয়স : 53 লিঙ্গ : পুরুষ ফটো উপলব্ধ	BWC1182880	14 নাম : শঙ্করী পাল স্বামীর নাম: সুশীল পাল বাড়ির নং : 17/1/53A বয়স : 44 লিঙ্গ : মহিলা ফটো উপলব্ধ	BWC3246444	15 নাম : সুপ্রীতি পাল পিতার নাম: সুশীল পাল বাড়ির নং : 17/1/53A বয়স : 23 লিঙ্গ : মহিলা ফটো উপলব্ধ	YUP2615433
16 নাম : তপন চৌধুরী পিতার নাম: গোঁড়াচাঁদ চৌধুরী বাড়ির নং : 17/1H/1 বয়স : 54 লিঙ্গ : পুরুষ ফটো উপলব্ধ	WB/22/159/078863	17 নাম : রতন চৌধুরী পিতার নাম: গোঁড়াচাঁদ চৌধুরী বাড়ির নং : 17/1H/1 বয়স : 52 লিঙ্গ : পুরুষ ফটো উপলব্ধ	WB/22/159/078358	18 নাম : পঁচুগোপাল চৌধুরী পিতার নাম: গোঁড়াচাঁদ চৌধুরী বাড়ির নং : 17/1H/1 বয়স : 51 লিঙ্গ : পুরুষ ফটো উপলব্ধ	WB/22/159/078435
19 নাম : রমা চৌধুরী স্বামীর নাম: রতন চৌধুরী বাড়ির নং : 17/1H/1 বয়স : 42 লিঙ্গ : মহিলা ফটো উপলব্ধ	JSC2770410	20 নাম : গঁগা চৌধুরী মায়ের নাম: পুষ্প চৌধুরী বাড়ির নং : 17/1H/1 বয়স : 43 লিঙ্গ : মহিলা ফটো উপলব্ধ	JSC2958395	21 নাম : মিনু দাস স্বামীর নাম: সুবল দাস বাড়ির নং : 17/1H/1 বয়স : 65 লিঙ্গ : মহিলা ফটো উপলব্ধ	YUP2720084
22 নাম : প্রনগোপাল ডাস পিতার নাম: ঙ্হরেকৃষ্ণ ডাস বাড়ির নং : 17/1H/1 বয়স : 63 লিঙ্গ : পুরুষ ফটো উপলব্ধ	WB/22/159/078653	23 নাম : ব্রজগোপাল ডাস পিতার নাম: ঙ্হরেকৃষ্ণ ডাস বাড়ির নং : 17/1H/1 বয়স : 59 লিঙ্গ : পুরুষ ফটো উপলব্ধ	WB/22/159/078536	24 নাম : তপন দাস পিতার নাম: সুবল দাস বাড়ির নং : 17/1H/1 বয়স : 55 লিঙ্গ : পুরুষ ফটো উপলব্ধ	JSC1671775
25 নাম : কাজল বালা পাল স্বামীর নাম: রঞ্জিত পাল বাড়ির নং : 17/1H/1 বয়স : 65 লিঙ্গ : মহিলা ফটো উপলব্ধ	WB/22/159/078675	26 নাম : চিত্তরঞ্জন তসাহা পিতার নাম: রাধিকা তসাহা বাড়ির নং : 17/1H/1 বয়স : 73 লিঙ্গ : পুরুষ ফটো উপলব্ধ	WB/22/159/078685	27 নাম : অপর্ণা তসাহা স্বামীর নাম: চিত্তরঞ্জন তসাহা বাড়ির নং : 17/1H/1 বয়স : 65 লিঙ্গ : মহিলা ফটো উপলব্ধ	WB/22/159/078765
28 নাম : পিংয়ংকা তসাহা পিতার নাম: চিত্তরঞ্জন তসাহা বাড়ির নং : 17/1H/1 বয়স : 46 লিঙ্গ : মহিলা ফটো উপলব্ধ	JSC1337013	29 নাম : অংকিতা তসাহা পিতার নাম: চিত্তরঞ্জন তসাহা বাড়ির নং : 17/1H/1 বয়স : 42 লিঙ্গ : মহিলা ফটো উপলব্ধ	JSC2365377	30 নাম : গয়িত্রী শট স্বামীর নাম: ভগওতী প্রসাদ শট বাড়ির নং : 17/1H/1 বয়স : 69 লিঙ্গ : মহিলা ফটো উপলব্ধ	WB/22/159/078826

বিধানসভা নির্বাচনক্ষেত্রের নং, নাম : 167-মানিকতলা
ভাগ নং, নাম : 1-বিধাননগর রোড (উল্টোডাঙ্গা মেন রোড)(PRE.NO.17/1/H/1 TO 17/1/H/54)

31 নাম : দিপক শউ পিতার নাম: ভগওতী প্রসাদ শউ বাড়ির নং : 17/1H/1 বয়স : 49 লিঙ্গ : পুরুষ	JSC1332261 ফটো উপলব্ধ	32 নাম : প্রদীপ শউ পিতার নাম: ভগওতী প্রসাদ শউ বাড়ির নং : 17/1H/1 বয়স : 46 লিঙ্গ : পুরুষ	JSC1340561 ফটো উপলব্ধ	33 নাম : উমাশংকর শউ পিতার নাম: রমপ্রসাদ শউ বাড়ির নং : 17/1H/1 বয়স : 43 লিঙ্গ : পুরুষ	JSC2365385 ফটো উপলব্ধ
34 নাম : অমিত কুমার শউ পিতার নাম: রমপ্রসাদ শউ বাড়ির নং : 17/1H/1 বয়স : 40 লিঙ্গ : পুরুষ	JSC2365401 ফটো উপলব্ধ	35 নাম : প্রীয়াঙ্কা শউ পিতার নাম: শঙ্কর শউ বাড়ির নং : 17/1এইচ/1 বয়স : 33 লিঙ্গ : মহিলা	YUP1804939 ফটো উপলব্ধ	36 নাম : রুপা সাউ স্বামীর নাম: কালীপ্রসাদ সাউ বাড়ির নং : 17/1H/1 বয়স : 61 লিঙ্গ : মহিলা	WB/22/159/078597 ফটো উপলব্ধ
37 নাম : কমলি শউ স্বামীর নাম: রমপ্রসাদ শউ বাড়ির নং : 17/1H/1 বয়স : 56 লিঙ্গ : মহিলা	WB/22/159/078598 ফটো উপলব্ধ	38 নাম : টিকু শউ পিতার নাম: রমপ্রসাদ শউ বাড়ির নং : 17/1H/1 বয়স : 47 লিঙ্গ : পুরুষ	JSC1332279 ফটো উপলব্ধ	39 নাম : নিতাই ইয়াদব পিতার নাম: শিবশংকর ইয়াদব বাড়ির নং : 17/1H/1 বয়স : 46 লিঙ্গ : পুরুষ	JSC1339761 ফটো উপলব্ধ
40 নাম : ঝাংটু চৌধুরী পিতার নাম: রতন চৌধুরী বাড়ির নং : 17/1/এইচ/1 বয়স : 24 লিঙ্গ : পুরুষ	YUP2507770 ফটো উপলব্ধ	41 নাম : সায়ন চৌধুরী পিতার নাম: পাঁচু গোপাল চৌধুরী বাড়ির নং : 17/1/এইচ/1 বয়স : 21 লিঙ্গ : পুরুষ	YUP2722312 ফটো উপলব্ধ	42 নাম : নারু গোপাল দাস পিতার নাম: হরে কুমার দাস বাড়ির নং : 17/1/H/1 বয়স : 59 লিঙ্গ : পুরুষ	WB/22/159/078522 ফটো উপলব্ধ
43 নাম : বিমলা দাস স্বামীর নাম: তাপস দাস বাড়ির নং : 17/1/H/1 বয়স : 50 লিঙ্গ : মহিলা	YUP2507705 ফটো উপলব্ধ	44 নাম : অর্পিতা দাস পিতার নাম: তাপস দাস বাড়ির নং : 17/1/H/1 বয়স : 24 লিঙ্গ : মহিলা	YUP2507762 ফটো উপলব্ধ	45 নাম : সরস্বতী সাউ স্বামীর নাম: রাম প্রসাদ সাউ বাড়ির নং : 17/1/H/1 বয়স : 65 লিঙ্গ : মহিলা	WB/22/159/078353 ফটো উপলব্ধ
46 নাম : পবন সাউ স্বামীর নাম: প্রদীপ কুমার সাউ বাড়ির নং : 17/1/H/1 বয়স : 45 লিঙ্গ : মহিলা	YUP1614064 ফটো উপলব্ধ	47 নাম : রিঙ্কু সাউ স্বামীর নাম: উমাশঙ্কর সাউ বাড়ির নং : 17/1/H/1 বয়স : 38 লিঙ্গ : মহিলা	YUP2222297 ফটো উপলব্ধ	48 নাম : নিমতা যাদব স্বামীর নাম: নিতাই যাদব বাড়ির নং : 17/1/H/1 বয়স : 44 লিঙ্গ : মহিলা	YUP2393957 ফটো উপলব্ধ
49 নাম : সুরেন্দর যাদব মায়ের নাম: নিমতা যাদব বাড়ির নং : 17/1/এইচ/1 বয়স : 24 লিঙ্গ : পুরুষ	YUP2752723 ফটো উপলব্ধ	50 নাম : সম্পা চক্রবর্তী স্বামীর নাম: অসীম চক্রবর্তী বাড়ির নং : 17/1H/2 বয়স : 50 লিঙ্গ : মহিলা	YUP2730521 ফটো উপলব্ধ	51 নাম : শম্ভু দত্ত পিতার নাম: বীরেন দত্ত বাড়ির নং : 17/1H/2 বয়স : 73 লিঙ্গ : পুরুষ	WB/22/159/078518 ফটো উপলব্ধ
52 নাম : প্রীতিমা দত্ত স্বামীর নাম: শম্ভু দত্ত বাড়ির নং : 17/1H/2 বয়স : 66 লিঙ্গ : মহিলা	YUP2638450 ফটো উপলব্ধ	53 নাম : সংজয় দত্ত পিতার নাম: শম্ভু নথ দত্ত বাড়ির নং : 17/1H/2 বয়স : 41 লিঙ্গ : পুরুষ	JSC2365419 ফটো উপলব্ধ	54 নাম : অভিজীত কুমার গোস্ব পিতার নাম: শম্ভুরঞ্জন গোস্ব বাড়ির নং : 17/1H/2 বয়স : 45 লিঙ্গ : পুরুষ	JSC1673383 ফটো উপলব্ধ
55 নাম : আনুপনা দাস স্বামীর নাম: নাড়গোপাল দাস বাড়ির নং : 17/1H/2 বয়স : 47 লিঙ্গ : মহিলা	YUP1755586 ফটো উপলব্ধ	56 নাম : সীমা ঘোষ স্বামীর নাম: শম্ভু রঞ্জন ঘোষ বাড়ির নং : 17/1H/2 বয়স : 69 লিঙ্গ : মহিলা	WB/22/159/078368 ফটো উপলব্ধ	57 নাম : দীপিকা দাস ঘোষ স্বামীর নাম: অভিজিৎ কুমার ঘোষ বাড়ির নং : 17/1H/2 বয়স : 43 লিঙ্গ : মহিলা	JSC1673359 ফটো উপলব্ধ
58 নাম : শঙ্কর দে পিতার নাম: নিত্যাগোপাল দে বাড়ির নং : 17/1H/3 বয়স : 70 লিঙ্গ : পুরুষ	YUP2531812 ফটো উপলব্ধ	59 নাম : কানোন রুই স্বামীর নাম: সুধীর রুই বাড়ির নং : 17/1H/3 বয়স : 66 লিঙ্গ : মহিলা	JSC2770451 ফটো উপলব্ধ	60 নাম : সৌমেন রুই পিতার নাম: সুধীর রুই বাড়ির নং : 17/1H/3 বয়স : 47 লিঙ্গ : পুরুষ	JSC1669803 ফটো উপলব্ধ

61	JSC2958353	নাম : সুমিত রই পিতার নাম: সুধীর রই বাড়ির নং : 17/1H/3 বয়স : 42 লিঙ্গ : পুরুষ	ফটো উপলব্ধ	62	YUP2491884	নাম : বিরা সাহা পিতার নাম: ব্রোজোবসী সাহা বাড়ির নং : 17/1H/3 বয়স : 73 লিঙ্গ : মহিলা	ফটো উপলব্ধ	63	YUP2491918	নাম : প্রভা তসাহা পিতার নাম: ব্রজবাসী তসাহা বাড়ির নং : 17/1H/3 বয়স : 61 লিঙ্গ : মহিলা	ফটো উপলব্ধ
64	WB/22/159/078315	নাম : চাঁপা দে স্বামীর নাম: শঙ্কর দে বাড়ির নং : 17/1/H/3 বয়স : 57 লিঙ্গ : মহিলা	ফটো উপলব্ধ	65	YUP2057784	নাম : পায়েল দে পিতার নাম: শঙ্কর দে বাড়ির নং : 17/1/H/3 বয়স : 32 লিঙ্গ : মহিলা	ফটো উপলব্ধ	66	YUP2319234	নাম : শুব দে পিতার নাম: শম্ভুনাথ দে বাড়ির নং : 17/1/H/3 বয়স : 30 লিঙ্গ : পুরুষ	ফটো উপলব্ধ
67	YUP2393965	নাম : সুস্মিতা দে পিতার নাম: শম্ভু নাথ দে বাড়ির নং : 17/1/H/3 বয়স : 27 লিঙ্গ : মহিলা	ফটো উপলব্ধ	68	YUP2655660	নাম : সুমন দে পিতার নাম: নকুল দে বাড়ির নং : 17/1/এইচ/3 বয়স : 24 লিঙ্গ : পুরুষ	ফটো উপলব্ধ	69	YUP1476555	নাম : সুস্মিতা রায় স্বামীর নাম: সৌমেন রায় বাড়ির নং : 17/1/H/3 বয়স : 47 লিঙ্গ : মহিলা	ফটো উপলব্ধ
70	YUP1476563	নাম : লতা রায় স্বামীর নাম: সুমিত রায় বাড়ির নং : 17/1/H/3 বয়স : 42 লিঙ্গ : মহিলা	ফটো উপলব্ধ	71	WB/22/159/078157	নাম : ময়া ডাস স্বামীর নাম: বাডুলাল ডাস বাড়ির নং : 17/1H/3/1 বয়স : 73 লিঙ্গ : মহিলা	ফটো উপলব্ধ	72	WB/22/159/078697	নাম : সুরজিত দাস পিতার নাম: যোগেশ দাস বাড়ির নং : 17/1H/3/1 বয়স : 71 লিঙ্গ : পুরুষ	ফটো উপলব্ধ
73	WB/22/159/078313	নাম : মমতা ডাস স্বামীর নাম: রমেন্দ্র ডাস বাড়ির নং : 17/1H/3/1 বয়স : 69 লিঙ্গ : মহিলা	ফটো উপলব্ধ	74	YUP2733731	নাম : অলপনা ডাস স্বামীর নাম: সরজিত ডাস বাড়ির নং : 17/1H/3/1 বয়স : 60 লিঙ্গ : মহিলা	ফটো উপলব্ধ	75	YUP2733137	নাম : সঞ্জিতা দাস পিতার নাম: রমেন্দ্র কুমার দাস বাড়ির নং : 17/1H/3/1 বয়স : 49 লিঙ্গ : মহিলা	ফটো উপলব্ধ
76	JSC1339464	নাম : জয়দীপ ডাস পিতার নাম: বাডুলাল ডাস বাড়ির নং : 17/1H/3/1 বয়স : 46 লিঙ্গ : পুরুষ	ফটো উপলব্ধ	77	YUP1348440	নাম : আনাসুয়া দাস পিতার নাম: সুরজিত দাস বাড়ির নং : 17/1H/3/1 বয়স : 38 লিঙ্গ : মহিলা	ফটো উপলব্ধ	78	YUP2696847	নাম : চন্দ্রিমা দাস স্বামীর নাম: সঞ্জিতা দাস বাড়ির নং : 17/1/এইচ/3/1 বয়স : 22 লিঙ্গ : মহিলা	ফটো উপলব্ধ
79	WB/22/159/207148	নাম : বীনা রানী সাহা স্বামীর নাম: অসিত রঞ্জন সাহা বাড়ির নং : 17/1/H/3/1 বয়স : 64 লিঙ্গ : মহিলা	ফটো উপলব্ধ	80	JSC2926780	নাম : বিশ্বজীৎ সাহা পিতার নাম: অসিত রঞ্জন সাহা বাড়ির নং : 17/1/H/3/1 বয়স : 42 লিঙ্গ : পুরুষ	ফটো উপলব্ধ	81	JSC2771012	নাম : কেয়া তসাহা স্বামীর নাম: গুশান্ত তসাহা বাড়ির নং : 17/1H/4 বয়স : 61 লিঙ্গ : মহিলা	ফটো উপলব্ধ
82	WB/22/159/078515	নাম : প্রশান্ত তসাহা পিতার নাম: লক্ষ্মিনারায়ন তসাহা বাড়ির নং : 17/1H/4 বয়স : 55 লিঙ্গ : পুরুষ	ফটো উপলব্ধ	83	YUP2435840	নাম : সুস্মিতা সাহা পিতার নাম: সশান্ত সাহা বাড়ির নং : 17/1/H/4 বয়স : 26 লিঙ্গ : মহিলা	ফটো উপলব্ধ	84	YUP2491041	নাম : সুদর্শন সাহা পিতার নাম: লক্ষ্মিনারায়ন তসাহা বাড়ির নং : 17/1/এইচ/4 বয়স : 60 লিঙ্গ : পুরুষ	ফটো উপলব্ধ
85	YUP2491066	নাম : সোমা তসাহা স্বামীর নাম: সুদর্শন সাহা বাড়ির নং : 17/1/এইচ/4 বয়স : 53 লিঙ্গ : মহিলা	ফটো উপলব্ধ	86	YUP2222362	নাম : শুভজিৎ সাহা পিতার নাম: প্রশান্ত সাহা বাড়ির নং : 17/1/H/4 বয়স : 31 লিঙ্গ : পুরুষ	ফটো উপলব্ধ	87	YUP2140028	নাম : অভিজিৎ সাহা পিতার নাম: সুদর্শন সাহা বাড়ির নং : 17/1/এইচ/4 বয়স : 30 লিঙ্গ : পুরুষ	ফটো উপলব্ধ
88	YUP2670313	নাম : তনুশ্রী দে স্বামীর নাম: সঞ্জয় দে বাড়ির নং : 17/1এইচ/4/1 বয়স : 32 লিঙ্গ : মহিলা	ফটো উপলব্ধ	89	JSC0139774	নাম : সরবিন্দ ডেয় পিতার নাম: জিতেন্দ্র ডেয় বাড়ির নং : 17/1H/4/1 বয়স : 79 লিঙ্গ : পুরুষ	ফটো উপলব্ধ	90	WB/22/159/078216	নাম : ভবানী ডেয় স্বামীর নাম: সমিরণ ডেয় বাড়ির নং : 17/1H/4/1 বয়স : 66 লিঙ্গ : মহিলা	ফটো উপলব্ধ

91	JSC0139808	নাম : রামববু ডেয় পিতার নাম: জিতেন্দ্র ডেয় বাড়ির নং : 17/1H/4/1 বয়স : 65 লিঙ্গ : পুরুষ	ফটো উপলব্ধ	92	JSC0139782	নাম : অঞ্জনা ডেয় স্বামীর নাম: সরবিন্দ ডেয় বাড়ির নং : 17/1H/4/1 বয়স : 64 লিঙ্গ : মহিলা	ফটো উপলব্ধ	93	WB/22/159/078217	নাম : অমর ডেয় পিতার নাম: সমীন ডেয় বাড়ির নং : 17/1H/4/1 বয়স : 56 লিঙ্গ : পুরুষ	ফটো উপলব্ধ
94	YUP2733756	নাম : রুবি ডেয় স্বামীর নাম: রামববু ডেয় বাড়ির নং : 17/1H/4/1 বয়স : 55 লিঙ্গ : মহিলা	ফটো উপলব্ধ	95	JSC1330232	নাম : সমর ডেয় পিতার নাম: সমিরণ ডেয় বাড়ির নং : 17/1H/4/1 বয়স : 52 লিঙ্গ : পুরুষ	ফটো উপলব্ধ	96	JSC2365526	নাম : কণিকা ডেয় স্বামীর নাম: সমর ডেয় বাড়ির নং : 17/1H/4/1 বয়স : 44 লিঙ্গ : মহিলা	ফটো উপলব্ধ
97	JSC2365518	নাম : সংজয় ডেয় পিতার নাম: সরবিন্দ ডেয় বাড়ির নং : 17/1H/4/1 বয়স : 42 লিঙ্গ : পুরুষ	ফটো উপলব্ধ	98	YUP1476704	নাম : সুমিতা দে স্বামীর নাম: অমর দে বাড়ির নং : 17/1H/4/1 বয়স : 47 লিঙ্গ : মহিলা	ফটো উপলব্ধ	99	YUP1476688	নাম : প্রিয়ান্বিতা দে স্বামীর নাম: সঞ্জীব দে বাড়ির নং : 17/1H/4/1 বয়স : 39 লিঙ্গ : মহিলা	ফটো উপলব্ধ
100	YUP1476696	নাম : সঞ্জীব দে পিতার নাম: শ্যামবাবু দে বাড়ির নং : 17/1H/4/1 বয়স : 35 লিঙ্গ : পুরুষ	ফটো উপলব্ধ	101	YUP2057933	নাম : সুস্মিতা দে পিতার নাম: শ্যাম বাবু দে বাড়ির নং : 17/1H/4/1 বয়স : 34 লিঙ্গ : মহিলা	ফটো উপলব্ধ	102	YUP2057925	নাম : মোমিতা দে স্বামীর নাম: সঞ্জয় দে বাড়ির নং : 17/1H/4/1 বয়স : 33 লিঙ্গ : মহিলা	ফটো উপলব্ধ
103	YUP2625895	নাম : কৃশানু দে পিতার নাম: সমর দে বাড়ির নং : 17/1/এইচ/4/1 বয়স : 23 লিঙ্গ : পুরুষ	ফটো উপলব্ধ	104	WB/22/159/078347	নাম : তপন কুমার সাহা পিতার নাম: গোবিন্দ লাল সাহা বাড়ির নং : 17/1H/5 বয়স : 69 লিঙ্গ : পুরুষ	ফটো উপলব্ধ	105	WB/22/159/186576	নাম : ঝুমা সাহা স্বামীর নাম: তপন কুমার সাহা বাড়ির নং : 17/1H/5 বয়স : 52 লিঙ্গ : মহিলা	ফটো উপলব্ধ
106	YUP2393999	নাম : তিয়াসা সাহা পিতার নাম: তপন কুমার সাহা বাড়ির নং : 17/1H/5 বয়স : 27 লিঙ্গ : মহিলা	ফটো উপলব্ধ	107	YUP2696862	নাম : তন্ময় সাহা পিতার নাম: তপন কুমার সাহা বাড়ির নং : 17/1/এইচ/5 বয়স : 21 লিঙ্গ : পুরুষ	ফটো উপলব্ধ	108	YUP2319275	নাম : শান্ত রায় পিতার নাম: শ্যামল রায় বাড়ির নং : 17/1H/6 বয়স : 41 লিঙ্গ : পুরুষ	ফটো উপলব্ধ
109	JSC2365567	নাম : কজল দত্ত বণিক পিতার নাম: চিত্তরঞ্জন দত্ত বণিক বাড়ির নং : 17/1H/7 বয়স : 57 লিঙ্গ : পুরুষ	ফটো উপলব্ধ	110	WB/22/159/078305	নাম : সুরত দত্ত বণিক পিতার নাম: ননী গোপাল দত্ত বণিক বাড়ির নং : 17/1H/7 বয়স : 56 লিঙ্গ : পুরুষ	ফটো উপলব্ধ	111	JSC2365542	নাম : মুনমুন দত্ত বণিক স্বামীর নাম: সুরত দত্ত বণিক বাড়ির নং : 17/1H/7 বয়স : 49 লিঙ্গ : মহিলা	ফটো উপলব্ধ
112	JSC2365559	নাম : মংজুলা দত্তবনীক স্বামীর নাম: কজল দত্তবনীক বাড়ির নং : 17/1H/7 বয়স : 55 লিঙ্গ : মহিলা	ফটো উপলব্ধ	113	WB/22/159/078787	নাম : কমল মোগুল পিতার নাম: বিশ্বনাথ মোগুল বাড়ির নং : 17/1H/7 বয়স : 51 লিঙ্গ : পুরুষ	ফটো উপলব্ধ	114	YUP2728970	নাম : শান্ত দত্ত বণিক পিতার নাম: সুরত দত্ত বণিক বাড়ির নং : 17/1/এইচ/7 বয়স : 21 লিঙ্গ : পুরুষ	ফটো উপলব্ধ
115	WB/22/159/078527	নাম : বিকশ দত্ত পিতার নাম: ভূপেন্দ্র দত্ত বাড়ির নং : 17/1H/8 বয়স : 71 লিঙ্গ : পুরুষ	ফটো উপলব্ধ	116	JSC0140210	নাম : রণু দত্ত স্বামীর নাম: বিকশ কুমার দত্ত বাড়ির নং : 17/1H/8 বয়স : 62 লিঙ্গ : মহিলা	ফটো উপলব্ধ	117	YUP1348432	নাম : অনির্বান দত্ত পিতার নাম: বিকাশ কুমার দত্ত বাড়ির নং : 17/1H/8 বয়স : 36 লিঙ্গ : পুরুষ	ফটো উপলব্ধ
118	WB/22/159/078444	নাম : চন্দনা কাণ্ডু স্বামীর নাম: রামকৃষ্ণ কাণ্ডু বাড়ির নং : 17/1H/8 বয়স : 56 লিঙ্গ : মহিলা	ফটো উপলব্ধ	119	JSC1679364	নাম : অমিতাভ কুন্ডু পিতার নাম: পূর্ণ চন্দ্র কুন্ডু বাড়ির নং : 17/1H/8 বয়স : 47 লিঙ্গ : পুরুষ	ফটো উপলব্ধ	120	JSC2958338	নাম : সোমনাথ কাণ্ডু পিতার নাম: রামকৃষ্ণ কাণ্ডু বাড়ির নং : 17/1H/8 বয়স : 38 লিঙ্গ : পুরুষ	ফটো উপলব্ধ

121	YUP1926864	নাম : জ্যোতি কুসুয়া পিতার নাম: গঙ্গা কুসুয়া বাড়ির নং : 17/1/এইচ/46 বয়স : 34 লিঙ্গ : মহিলা	ফটো উপলব্ধ	122	YUP2814556	নাম : অরিন্দ্র কুন্ডু পিতার নাম: অমিতাভ কুন্ডু বাড়ির নং : 17/1/এইচ/8 বয়স : 20 লিঙ্গ : পুরুষ	ফটো উপলব্ধ	123	YUP2466340	নাম : সন্তোষ কুমার দত্ত পিতার নাম: ভূপেন্দ্র দত্ত বাড়ির নং : 17/1/এইচ/8 বয়স : 63 লিঙ্গ : পুরুষ	ফটো উপলব্ধ
124	YUP2705788	নাম : নড়গোপাল ডেয় পিতার নাম: পরেশ ডেয় বাড়ির নং : 17/1/এইচ/8 বয়স : 65 লিঙ্গ : পুরুষ	ফটো উপলব্ধ	125	YUP1476761	নাম : উজ্জ্বলা দে স্বামীর নাম: নারু গোপাল দে বাড়ির নং : 17/1/এইচ/8 বয়স : 48 লিঙ্গ : মহিলা	ফটো উপলব্ধ	126	YUP1476712	নাম : দেবশ্রী দে স্বামীর নাম: শান্ত দে বাড়ির নং : 17/1/H/8 বয়স : 48 লিঙ্গ : মহিলা	ফটো উপলব্ধ
127	WB/22/159/078259	নাম : তপন কুমার দত্ত পিতার নাম: ভূপেন্দ্র দত্ত বাড়ির নং : 17/1/H/8 বয়স : 56 লিঙ্গ : পুরুষ	ফটো উপলব্ধ	128	JSC1678796	নাম : শুভ্রা দত্ত স্বামীর নাম: তপন কুমার দত্ত বাড়ির নং : 17/1/H/8 বয়স : 48 লিঙ্গ : মহিলা	ফটো উপলব্ধ	129	YUP2507846	নাম : অর্চনা কুণ্ডু স্বামীর নাম: অমিতাভ কুণ্ডু বাড়ির নং : 17/1/H/8 বয়স : 43 লিঙ্গ : মহিলা	ফটো উপলব্ধ
130	JSC2689073	নাম : পসেনজিত ডেয় পিতার নাম: নড়গোপাল ডেয় বাড়ির নং : 17/1H/10 বয়স : 41 লিঙ্গ : পুরুষ	ফটো উপলব্ধ	131	WB/22/159/078492	নাম : অঞ্জলী পল স্বামীর নাম: শ্যামসুন্দর পল বাড়ির নং : 17/1H/10 বয়স : 71 লিঙ্গ : মহিলা	ফটো উপলব্ধ	132	WB/22/159/078513	নাম : গুমিতা পল পিতার নাম: গোরাজ পল বাড়ির নং : 17/1H/10 বয়স : 56 লিঙ্গ : মহিলা	ফটো উপলব্ধ
133	WB/22/159/078255	নাম : রবিণ পণ্ডল পিতার নাম: শ্যামসুন্দর পণ্ডল বাড়ির নং : 17/1H/10 বয়স : 52 লিঙ্গ : পুরুষ	ফটো উপলব্ধ	134	YUP1476381	নাম : গৌতম দে পিতার নাম: বিমল চন্দ্র দে বাড়ির নং : 17/1/H/10 বয়স : 59 লিঙ্গ : পুরুষ	ফটো উপলব্ধ	135	YUP2507747	নাম : দীপাঞ্জলি দে স্বামীর নাম: প্রসেনজীত দে বাড়ির নং : 17/1/H/10 বয়স : 36 লিঙ্গ : মহিলা	ফটো উপলব্ধ
136	YUP2319200	নাম : অভিজিৎ দে মায়ের নাম: আলো রানী দে বাড়ির নং : 17/1/H/10 বয়স : 32 লিঙ্গ : পুরুষ	ফটো উপলব্ধ	137	YUP1828722	নাম : রমা পাল পিতার নাম: শ্যাম সুন্দর পাল বাড়ির নং : 17/1/H/10 বয়স : 45 লিঙ্গ : মহিলা	ফটো উপলব্ধ	138	WB/22/159/078736	নাম : অনুপ কুমার পাল পিতার নাম: গোরাজ পাল বাড়ির নং : 17/1/H/10 বয়স : 44 লিঙ্গ : পুরুষ	ফটো উপলব্ধ
139	WB/22/159/078729	নাম : বিমল অধিকারী পিতার নাম: তারক অধিকারী বাড়ির নং : 17/1H/11 বয়স : 79 লিঙ্গ : পুরুষ	ফটো উপলব্ধ	140	WB/22/159/078730	নাম : বিণা অধিকারী স্বামীর নাম: বিমল অধিকারী বাড়ির নং : 17/1H/11 বয়স : 63 লিঙ্গ : মহিলা	ফটো উপলব্ধ	141	WB/22/159/078649	নাম : বিপলব অধিকারী পিতার নাম: বিমল অধিকারী বাড়ির নং : 17/1H/11 বয়স : 52 লিঙ্গ : পুরুষ	ফটো উপলব্ধ
142	WB/22/159/078419	নাম : ময়া ভট্টাচার্য স্বামীর নাম: নারায়ণ ভট্টাচার্য বাড়ির নং : 17/1H/11 বয়স : 87 লিঙ্গ : মহিলা	ফটো উপলব্ধ	143	YUP2770113	নাম : শ্রাবণী সাহা স্বামীর নাম: তারক তসাহা বাড়ির নং : 17/1H/11 বয়স : 56 লিঙ্গ : মহিলা	ফটো উপলব্ধ	144	WB/22/159/078328	নাম : ভলা তসাহা পিতার নাম: গোরাজ পাল বাড়ির নং : 17/1H/11 বয়স : 51 লিঙ্গ : পুরুষ	ফটো উপলব্ধ
145	WB/22/159/078420	নাম : নমিতা ভট্টাচার্য স্বামীর নাম: ভবানী কান্ত ভট্টাচার্য বাড়ির নং : 17/1/H/11 বয়স : 74 লিঙ্গ : মহিলা	ফটো উপলব্ধ	146	WB/22/159/078650	নাম : শিব প্রসাদ ভট্টাচার্য পিতার নাম: ভবানী কান্ত ভট্টাচার্য বাড়ির নং : 17/1/H/11 বয়স : 53 লিঙ্গ : পুরুষ	ফটো উপলব্ধ	147	YUP1476399	নাম : ঝুমা ভট্টাচার্য স্বামীর নাম: শিব প্রসাদ ভট্টাচার্য বাড়ির নং : 17/1/H/11 বয়স : 47 লিঙ্গ : মহিলা	ফটো উপলব্ধ
148	YUP2057974	নাম : সোমা সাহা স্বামীর নাম: ভোলা সাহা বাড়ির নং : 17/1/H/11 বয়স : 51 লিঙ্গ : মহিলা	ফটো উপলব্ধ	149	WB/22/159/078020	নাম : তপন কুমার ভক্ত পিতার নাম: বলরাম ভক্ত বাড়ির নং : 17/1H/12 বয়স : 65 লিঙ্গ : পুরুষ	ফটো উপলব্ধ	150	WB/22/159/078244	নাম : রতন ভক্ত পিতার নাম: বলরাম ভক্ত বাড়ির নং : 17/1H/12 বয়স : 62 লিঙ্গ : পুরুষ	ফটো উপলব্ধ

151	WB/22/159/078146	নাম : মুনমুন ভকতা স্বামীর নাম: শ্বপন ভকতা বাড়ির নং : 17/1H/12 বয়স : 59 লিঙ্গ : মহিলা	ফটো উপলব্ধ	152	JSC1670553	নাম : গঁগা ভকতা স্বামীর নাম: রতন ভকতা বাড়ির নং : 17/1H/12 বয়স : 55 লিঙ্গ : মহিলা	ফটো উপলব্ধ	153	JSC2958296	নাম : রংজিত রজক পিতার নাম: সুদর্শন রজক বাড়ির নং : 17/1H/12 বয়স : 50 লিঙ্গ : পুরুষ	ফটো উপলব্ধ
154	JSC2689164	নাম : সুব্রত রায় পিতার নাম: কানু রায় বাড়ির নং : 17/1H/12 বয়স : 47 লিঙ্গ : পুরুষ	ফটো উপলব্ধ	155	JSC2678662	নাম : মুনমুন রায় স্বামীর নাম: সুব্রত রায় বাড়ির নং : 17/1H/12 বয়স : 42 লিঙ্গ : মহিলা	ফটো উপলব্ধ	156	JSC2689156	নাম : বিশুজিৎ রায় পিতার নাম: কানু রায় বাড়ির নং : 17/1H/12 বয়স : 41 লিঙ্গ : পুরুষ	ফটো উপলব্ধ
157	WB/22/159/078038	নাম : বাপি কুমার ভক্ত পিতার নাম: বলরাম ভক্ত বাড়ির নং : 17/1/H/12 বয়স : 57 লিঙ্গ : পুরুষ	ফটো উপলব্ধ	158	WB/22/159/024002	নাম : চুটু ভক্ত স্বামীর নাম: বাপি কুমার ভক্ত বাড়ির নং : 17/1/H/12 বয়স : 56 লিঙ্গ : মহিলা	ফটো উপলব্ধ	159	WB/22/159/078329	নাম : গনেশ কুমার ভক্ত পিতার নাম: বলরাম ভক্ত বাড়ির নং : 17/1/H/12 বয়স : 50 লিঙ্গ : পুরুষ	ফটো উপলব্ধ
160	JSC1673268	নাম : রেখা ভক্ত স্বামীর নাম: গনেশ কুমার ভক্ত বাড়ির নং : 17/1/H/12 বয়স : 47 লিঙ্গ : মহিলা	ফটো উপলব্ধ	161	YUP1476407	নাম : পায়েল ভক্ত পিতার নাম: স্বপন ভক্ত বাড়ির নং : 17/1/H/12 বয়স : 39 লিঙ্গ : মহিলা	ফটো উপলব্ধ	162	YUP2222263	নাম : সৌবীর ভক্ত পিতার নাম: তপন ভক্ত বাড়ির নং : 17/1/H/12 বয়স : 32 লিঙ্গ : পুরুষ	ফটো উপলব্ধ
163	YUP2222271	নাম : রাজদীপ ভক্ত পিতার নাম: রতন ভক্ত বাড়ির নং : 17/1/H/12 বয়স : 29 লিঙ্গ : পুরুষ	ফটো উপলব্ধ	164	YUP2416188	নাম : তনয় ভক্ত পিতার নাম: বাপী কুমার ভক্ত বাড়ির নং : 17/1/H/12 বয়স : 27 লিঙ্গ : পুরুষ	ফটো উপলব্ধ	165	YUP2435931	নাম : জুয়েল ভক্ত পিতার নাম: স্বপন কুমার ভক্ত বাড়ির নং : 17/1/H/12 বয়স : 26 লিঙ্গ : পুরুষ	ফটো উপলব্ধ
166	YUP2659712	নাম : পিয়াংসু ভক্ত পিতার নাম: গণেশ কুমার ভক্ত বাড়ির নং : 17/1/এইচ/12 বয়স : 22 লিঙ্গ : পুরুষ	ফটো উপলব্ধ	167	YUP2057891	নাম : সুব্রত বিশ্বাস পিতার নাম: ভুলু বিশ্বাস বাড়ির নং : 17/1/H/12 বয়স : 33 লিঙ্গ : পুরুষ	ফটো উপলব্ধ	168	YUP2319226	নাম : সুমিত বিশ্বাস পিতার নাম: ভুলু চন্দ্র বিশ্বাস বাড়ির নং : 17/1/H/12 বয়স : 30 লিঙ্গ : পুরুষ	ফটো উপলব্ধ
Q 169	YUP1827252	নাম : পৌরী রজক স্বামীর নাম: রঞ্জিত রজক বাড়ির নং : 17/1/H/12 বয়স : 44 লিঙ্গ : মহিলা	ফটো উপলব্ধ	170	YUP2744035	নাম : অভিষেক রজক পিতার নাম: রঞ্জিত রজক বাড়ির নং : 17/1/এইচ/12 বয়স : 22 লিঙ্গ : পুরুষ	ফটো উপলব্ধ	171	YUP2742005	নাম : রাহুল রজক পিতার নাম: রঞ্জিত রজক বাড়ির নং : 17/1/এইচ/12 বয়স : 21 লিঙ্গ : পুরুষ	ফটো উপলব্ধ
172	WB/22/159/078810	নাম : সমর রঈ পিতার নাম: রসিক রঈ বাড়ির নং : 17/1H/12A বয়স : 61 লিঙ্গ : পুরুষ	ফটো উপলব্ধ	173	YUP2733152	নাম : শোভা রঈ স্বামীর নাম: কনু রঈ বাড়ির নং : 17/1H/12A বয়স : 61 লিঙ্গ : মহিলা	ফটো উপলব্ধ	174	WB/22/159/078332	নাম : বিমল রঈ পিতার নাম: রসিক রঈ বাড়ির নং : 17/1H/12A বয়স : 59 লিঙ্গ : পুরুষ	ফটো উপলব্ধ
175	WB/22/159/078411	নাম : নীলু রঈ স্বামীর নাম: বিমল রঈ বাড়ির নং : 17/1H/12A বয়স : 56 লিঙ্গ : মহিলা	ফটো উপলব্ধ	176	YUP2732535	নাম : সংদিয়া রঈ পিতার নাম: রসিক রঈ বাড়ির নং : 17/1H/12A বয়স : 54 লিঙ্গ : মহিলা	ফটো উপলব্ধ	177	JSC2689149	নাম : দেবশীষ রঈ পিতার নাম: বিমল রঈ বাড়ির নং : 17/1H/12A বয়স : 41 লিঙ্গ : পুরুষ	ফটো উপলব্ধ
178	JSC1339969	নাম : সুকুমার গোস্ব পিতার নাম: রাম ভাস গোস্ব বাড়ির নং : 17/1H/13 বয়স : 57 লিঙ্গ : পুরুষ	ফটো উপলব্ধ	179	JSC1679679	নাম : বন্দনা গোস্ব স্বামীর নাম: সুকুমার গোস্ব বাড়ির নং : 17/1H/13 বয়স : 55 লিঙ্গ : মহিলা	ফটো উপলব্ধ	180	WB/22/159/078127	নাম : বলাই রঈ পিতার নাম: মনিক রঈ বাড়ির নং : 17/1H/13 বয়স : 66 লিঙ্গ : পুরুষ	ফটো উপলব্ধ

181 নাম : সরজিত রঙ্গ পিতার নাম: বলাই রঙ্গ বাড়ির নং : 17/1H/13 বয়স : 43 লিঙ্গ : পুরুষ	JSC2035905 ফটো উপলব্ধ	182 নাম : অজিত তিব্বারী পিতার নাম: শ্রীকৃষ্ণ তিব্বারী বাড়ির নং : 17/1H/13 বয়স : 61 লিঙ্গ : পুরুষ	WB/22/159/078539 ফটো উপলব্ধ	183 নাম : লক্ষ্মি তিব্বারী স্বামীর নাম: রংজিত তিব্বারী বাড়ির নং : 17/1H/13 বয়স : 59 লিঙ্গ : মহিলা	WB/22/159/078425 ফটো উপলব্ধ
184 নাম : লতা তিব্বারী স্বামীর নাম: অজিত তিব্বারী বাড়ির নং : 17/1H/13 বয়স : 55 লিঙ্গ : মহিলা	WB/22/159/078426 ফটো উপলব্ধ	185 নাম : অসীম তিব্বারী পিতার নাম: রংজিত তিব্বারী বাড়ির নং : 17/1H/13 বয়স : 51 লিঙ্গ : পুরুষ	WB/22/159/078476 ফটো উপলব্ধ	186 নাম : অঞ্জনা তিওয়ারি স্বামীর নাম: সৌমেন তিওয়ারি বাড়ির নং : 17/1H/13 বয়স : 34 লিঙ্গ : মহিলা	YUP2507754 ফটো উপলব্ধ
187 নাম : সৌমেন তিওয়ারী পিতার নাম: অজিত তিওয়ারী বাড়ির নং : 17/1H/13 বয়স : 44 লিঙ্গ : পুরুষ	JSC2035921 ফটো উপলব্ধ	Q 188 নাম : বাবু ঘোষ পিতার নাম: রাম দাস ঘোষ বাড়ির নং : 17/1H/13 বয়স : 64 লিঙ্গ : পুরুষ	YUP2057859 ফটো উপলব্ধ	189 নাম : সুরত ঘোষ পিতার নাম: সুকুমার ঘোষ বাড়ির নং : 17/1/এইচ/13 বয়স : 24 লিঙ্গ : পুরুষ	YUP2507796 ফটো উপলব্ধ
190 নাম : রাজু মণ্ডল পিতার নাম: গঙ্গা মণ্ডল বাড়ির নং : 17/1H/13/1 বয়স : 48 লিঙ্গ : পুরুষ	JSC2958221 ফটো উপলব্ধ	191 নাম : মহহ মণ্ডল স্বামীর নাম: রাজু মণ্ডল বাড়ির নং : 17/1H/13/1 বয়স : 41 লিঙ্গ : মহিলা	JSC2958411 ফটো উপলব্ধ	192 নাম : অপর্ণা তিব্বারী পিতার নাম: অজিত তিব্বারী বাড়ির নং : 17/1H/13/1 বয়স : 38 লিঙ্গ : মহিলা	JSC2958304 ফটো উপলব্ধ
193 নাম : সায়ন মন্ডল পিতার নাম: রাজু মন্ডল বাড়ির নং : 17/1/এইচ/13/1 বয়স : 22 লিঙ্গ : পুরুষ	YUP2659704 ফটো উপলব্ধ	194 নাম : সোমা রায় পিতার নাম: বলাই রায় বাড়ির নং : 17/1/H/13/1 বয়স : 47 লিঙ্গ : মহিলা	YUP2507713 ফটো উপলব্ধ	195 নাম : সুমিত্রা রায় স্বামীর নাম: সুরজিৎ রায় বাড়ির নং : 17/1/H/13/1 বয়স : 38 লিঙ্গ : মহিলা	YUP2140101 ফটো উপলব্ধ
196 নাম : সধনা বিশ্বাস স্বামীর নাম: বীরেন বিশ্বাস বাড়ির নং : 17/1H/14 বয়স : 69 লিঙ্গ : মহিলা	WB/22/159/078029 ফটো উপলব্ধ	197 নাম : সৌমেন বিশ্বাস পিতার নাম: বীরেন বিশ্বাস বাড়ির নং : 17/1H/14 বয়স : 50 লিঙ্গ : পুরুষ	JSC2365658 ফটো উপলব্ধ	198 নাম : অরচনা কসরকার পিতার নাম: কল্যাণ কসরকার বাড়ির নং : 17/1H/14 বয়স : 54 লিঙ্গ : মহিলা	WB/22/159/078369 ফটো উপলব্ধ
199 নাম : দিলীপ সীঙ্গ পিতার নাম: শিউপুজন সীঙ্গ বাড়ির নং : 17/1H/14 বয়স : 63 লিঙ্গ : পুরুষ	WB/22/159/078781 ফটো উপলব্ধ	200 নাম : মলা সীঙ্গ স্বামীর নাম: দিলীপ কুমার সীঙ্গ বাড়ির নং : 17/1H/14 বয়স : 57 লিঙ্গ : মহিলা	WB/22/159/078775 ফটো উপলব্ধ	201 নাম : বাবলু সীঙ্গ পিতার নাম: শিউপুজন সীঙ্গ বাড়ির নং : 17/1H/14 বয়স : 51 লিঙ্গ : পুরুষ	WB/22/159/078774 ফটো উপলব্ধ
202 নাম : রাজকুমার সিং পিতার নাম: রঞ্জিত সিং বাড়ির নং : 17/1/H/14 বয়স : 37 লিঙ্গ : পুরুষ	YUP1476415 ফটো উপলব্ধ	203 নাম : সুনিতা সিং স্বামীর নাম: বাবলু সিং বাড়ির নং : 17/1/H/14 বয়স : 32 লিঙ্গ : মহিলা	YUP2394005 ফটো উপলব্ধ	204 নাম : রোহিত সিং পিতার নাম: দিলীপ কুমার সিং বাড়ির নং : 17/1/H/14 বয়স : 25 লিঙ্গ : পুরুষ	YUP2507721 ফটো উপলব্ধ
205 নাম : দেবব্রত ডাস পিতার নাম: সুরেশ ডাস বাড়ির নং : 17/1H/15 বয়স : 63 লিঙ্গ : পুরুষ	WB/22/159/078360 ফটো উপলব্ধ	206 নাম : শুপ্রিয় ডাস স্বামীর নাম: দেবব্রত ডাস বাড়ির নং : 17/1H/15 বয়স : 59 লিঙ্গ : মহিলা	JSC2770592 ফটো উপলব্ধ	207 নাম : সাগরিকা দাস পিতার নাম: দেবব্রত ডাস বাড়ির নং : 17/1H/15 বয়স : 29 লিঙ্গ : মহিলা	YUP2319242 ফটো উপলব্ধ
208 নাম : সৌভিক দাস পিতার নাম: দেবব্রত ডাস বাড়ির নং : 17/1এইচ/15 বয়স : 26 লিঙ্গ : পুরুষ	YUP2625861 ফটো উপলব্ধ	209 নাম : জয়দীপ ডেয় পিতার নাম: অমিত ক্র . ডেয় বাড়ির নং : 17/1H/15 বয়স : 39 লিঙ্গ : পুরুষ	JSC2687697 ফটো উপলব্ধ	210 নাম : নারায়ণ দে পিতার নাম: মনমোহন দে বাড়ির নং : 17/1/এইচ/15 বয়স : 70 লিঙ্গ : পুরুষ	YUP2622801 ফটো উপলব্ধ

211	WB/22/159/078178	নাম : রানু দে স্বামীর নাম: অমিত কুমার দে বাড়ির নং : 17/1/H/15 বয়স : 64 লিঙ্গ : মহিলা	ফটো উপলব্ধ	212	JSC1447853	নাম : শিলা দে পিতার নাম: সন্তোষ দে বাড়ির নং : 17/1/এইচ/15 বয়স : 55 লিঙ্গ : মহিলা	ফটো উপলব্ধ	213	YUP2622827	নাম : শান্তনু দে পিতার নাম: নারায়ণ দে বাড়ির নং : 17/1/এইচ/15 বয়স : 24 লিঙ্গ : পুরুষ	ফটো উপলব্ধ
214	WB/22/159/078039	নাম : বিশ্বজীত পল পিতার নাম: অনিল পল বাড়ির নং : 17/1H/16 বয়স : 54 লিঙ্গ : পুরুষ	ফটো উপলব্ধ	215	YUP2733749	নাম : বুলু পাল পিতার নাম: অনিল পল বাড়ির নং : 17/1H/16 বয়স : 53 লিঙ্গ : মহিলা	ফটো উপলব্ধ	216	WB/22/159/078317	নাম : সংজয় পল পিতার নাম: অনিল পল বাড়ির নং : 17/1H/16 বয়স : 51 লিঙ্গ : পুরুষ	ফটো উপলব্ধ
217	JSC2921252	নাম : সভাষ চন্দ্র পওল পিতার নাম: ব্রোজেন্দ্রলাল পওল বাড়ির নং : 17/1H/16 বয়স : 78 লিঙ্গ : পুরুষ	ফটো উপলব্ধ	218	WB/22/159/078139	নাম : রমা সাহা স্বামীর নাম: বাসুদেব সাহা বাড়ির নং : 17/1H/16 বয়স : 72 লিঙ্গ : মহিলা	ফটো উপলব্ধ	219	YUP2681724	নাম : রঞ্জনা নন্দী স্বামীর নাম: অঞ্জন নন্দী বাড়ির নং : 17/1/এচ/16 বয়স : 60 লিঙ্গ : মহিলা	ফটো উপলব্ধ
220	WB/22/159/027045	নাম : বলাই নন্দী পিতার নাম: ব্রোজেন্দ্রলাল নন্দী বাড়ির নং : 17/1H/17 বয়স : 65 লিঙ্গ : পুরুষ	ফটো উপলব্ধ	221	JSC2689107	নাম : পসেনজিত নন্দি পিতার নাম: বলাই নন্দি বাড়ির নং : 17/1H/17 বয়স : 43 লিঙ্গ : পুরুষ	ফটো উপলব্ধ	222	YUP2564144	নাম : সুবল পাল পিতার নাম: অবিলাশ পাল বাড়ির নং : 17/1H/17 বয়স : 76 লিঙ্গ : পুরুষ	ফটো উপলব্ধ
223	WB/22/159/078745	নাম : সংদিয়া পওল স্বামীর নাম: সুবল পওল বাড়ির নং : 17/1H/17 বয়স : 63 লিঙ্গ : মহিলা	ফটো উপলব্ধ	224	WB/22/159/078746	নাম : রিংকু পওল পিতার নাম: কৃষ্ণপদ পওল বাড়ির নং : 17/1H/17 বয়স : 57 লিঙ্গ : পুরুষ	ফটো উপলব্ধ	225	WB/22/159/078673	নাম : বিশ্বজীত পওল পিতার নাম: কৃষ্ণপদ পওল বাড়ির নং : 17/1H/17 বয়স : 55 লিঙ্গ : পুরুষ	ফটো উপলব্ধ
226	JSC2689024	নাম : সুমীত পওল পিতার নাম: কৃষ্ণপদ পওল বাড়ির নং : 17/1H/17 বয়স : 46 লিঙ্গ : পুরুষ	ফটো উপলব্ধ	227	JSC2365807	নাম : কজল পওল পিতার নাম: সুবল পওল বাড়ির নং : 17/1H/17 বয়স : 44 লিঙ্গ : পুরুষ	ফটো উপলব্ধ	228	JSC2689123	নাম : সজল পওল পিতার নাম: সুবল পওল বাড়ির নং : 17/1H/17 বয়স : 40 লিঙ্গ : পুরুষ	ফটো উপলব্ধ
229	YUP0264978	নাম : রুমা সাহা স্বামীর নাম: নরহরি সাহা বাড়ির নং : 17/1H/17 বয়স : 53 লিঙ্গ : মহিলা	ফটো উপলব্ধ	230	WB/22/159/078801	নাম : অলকা পাল স্বামীর নাম: অশোক কুমার পাল বাড়ির নং : 17/1/H/17 বয়স : 60 লিঙ্গ : মহিলা	ফটো উপলব্ধ	231	YUP1474139	নাম : তারা পাল পিতার নাম: হরিদাস হালদার বাড়ির নং : 17/1/H/17 বয়স : 40 লিঙ্গ : মহিলা	ফটো উপলব্ধ
232	YUP1804632	নাম : অরিজিৎ পাল পিতার নাম: অশোক কুমার পাল বাড়ির নং : 17/1/H/17 বয়স : 34 লিঙ্গ : পুরুষ	ফটো উপলব্ধ	233	YUP2435923	নাম : নৈখতা সাহা পিতার নাম: নরহরি সাহা বাড়ির নং : 17/1/H/17 বয়স : 26 লিঙ্গ : মহিলা	ফটো উপলব্ধ	234	JSC1773472	নাম : রুপশ্রী অধিকারী স্বামীর নাম: সব্রত অধিকারী বাড়ির নং : 17/1H/18 বয়স : 45 লিঙ্গ : মহিলা	ফটো উপলব্ধ
235	YUP2542686	নাম : রতন ডাস পিতার নাম: সুরেন ডাস বাড়ির নং : 17/1এচ/18 বয়স : 55 লিঙ্গ : পুরুষ	ফটো উপলব্ধ	236	JSC2921278	নাম : মমতা দাস দেবনাথ স্বামীর নাম: রতন ডাস বাড়ির নং : 17/1H/18 বয়স : 48 লিঙ্গ : মহিলা	ফটো উপলব্ধ	237	YUP2507838	নাম : সৈকত দাস পিতার নাম: রতন দাস বাড়ির নং : 17/1/এইচ/18 বয়স : 24 লিঙ্গ : পুরুষ	ফটো উপলব্ধ
238	YUP2659738	নাম : সব্রত অধিকারী পিতার নাম: পরিমল অধিকারী বাড়ির নং : 17/1/এইচ/18 বয়স : 53 লিঙ্গ : পুরুষ	ফটো উপলব্ধ	239	YUP2622785	নাম : স্বস্তিকা অধিকারী মায়ের নাম: রুপশ্রী অধিকারী বাড়ির নং : 17/1/এইচ/18 বয়স : 26 লিঙ্গ : মহিলা	ফটো উপলব্ধ	240	WB/22/159/078101	নাম : প্রদীপ বণিক পিতার নাম: প্রমানন্দ বণিক বাড়ির নং : 17/1H/20 বয়স : 57 লিঙ্গ : পুরুষ	ফটো উপলব্ধ

241	JSC1769546	নাম : মলা বণিক স্বামীর নাম: প্রদীপ বণিক বাড়ির নং : 17/1H/20 বয়স : 55 লিঙ্গ : মহিলা	ফটো উপলব্ধ	242	WB/22/159/078520	নাম : মধুসূদন রঙ্গ পিতার নাম: মনমহন রঙ্গ বাড়ির নং : 17/1H/20 বয়স : 76 লিঙ্গ : পুরুষ	ফটো উপলব্ধ	243	WB/22/159/078212	নাম : ময়রানী রঙ্গ স্বামীর নাম: মধুসূদন রঙ্গ বাড়ির নং : 17/1H/20 বয়স : 69 লিঙ্গ : মহিলা	ফটো উপলব্ধ
244	JSC2365922	নাম : সোমা রঙ্গ পিতার নাম: মধুসূদন রঙ্গ বাড়ির নং : 17/1H/20 বয়স : 45 লিঙ্গ : মহিলা	ফটো উপলব্ধ	245	WB/22/159/078720	নাম : গোপাল তসাহা পিতার নাম: ননীগোপাল তসাহা বাড়ির নং : 17/1H/20 বয়স : 61 লিঙ্গ : পুরুষ	ফটো উপলব্ধ	246	JSC1678903	নাম : প্রদীপ তসাহা পিতার নাম: শ্যামলাল তসাহা বাড়ির নং : 17/1H/20 বয়স : 60 লিঙ্গ : পুরুষ	ফটো উপলব্ধ
247	JSC1776285	নাম : ভরতি তসাহা স্বামীর নাম: গোপাল কৃষ্ণ তসাহা বাড়ির নং : 17/1H/20 বয়স : 55 লিঙ্গ : মহিলা	ফটো উপলব্ধ	248	YUP1613918	নাম : রিঙ্কু সাহা স্বামীর নাম: অশোক সাহা বাড়ির নং : 17/1H/20 বয়স : 44 লিঙ্গ : মহিলা	ফটো উপলব্ধ	249	YUP2447597	নাম : পৌলামী বণিক পিতার নাম: প্রদীপ বণিক বাড়ির নং : ১৭/১/এইচ/২০ বয়স : 25 লিঙ্গ : মহিলা	ফটো উপলব্ধ
250	WB/22/159/078001	নাম : বিশ্বনাথ কুণ্ডু পিতার নাম: হরেকৃষ্ণ কুণ্ডু বাড়ির নং : 17/1H/20 বয়স : 69 লিঙ্গ : পুরুষ	ফটো উপলব্ধ	251	YUP2435907	নাম : অভিজিৎ সাহা পিতার নাম: গোপাল কৃষ্ণ সাহা বাড়ির নং : 17/1H/20 বয়স : 28 লিঙ্গ : পুরুষ	ফটো উপলব্ধ	252	WB/22/159/078587	নাম : শিবনী কাণ্ডু স্বামীর নাম: প্রফুল্ল কাণ্ডু বাড়ির নং : 17/1H/21 বয়স : 77 লিঙ্গ : মহিলা	ফটো উপলব্ধ
253	WB/22/159/078643	নাম : প্রদীপ কুমার কুণ্ডু পিতার নাম: প্রফুল্ল কুমার কুণ্ডু বাড়ির নং : 17/1H/21 বয়স : 63 লিঙ্গ : পুরুষ	ফটো উপলব্ধ	254	YUP0265397	নাম : মীতা কুণ্ডু স্বামীর নাম: প্রদীপ কুণ্ডু বাড়ির নং : 17/1H/21 বয়স : 52 লিঙ্গ : মহিলা	ফটো উপলব্ধ	255	YUP2592939	নাম : প্রতিভা কুণ্ডু পিতার নাম: প্রদীপ কুমার কুণ্ডু বাড়ির নং : 17/1/এইচ/21 বয়স : 23 লিঙ্গ : মহিলা	ফটো উপলব্ধ
256	WB/22/159/078754	নাম : নিখীশ সিকদার পিতার নাম: সুধীর সিকদার বাড়ির নং : 17/1H/21/1 বয়স : 67 লিঙ্গ : পুরুষ	ফটো উপলব্ধ	257	WB/22/159/078123	নাম : সুজিত সিকদার পিতার নাম: সুধীর সিকদার বাড়ির নং : 17/1H/21/1 বয়স : 61 লিঙ্গ : পুরুষ	ফটো উপলব্ধ	258	YUP2679751	নাম : কম্পনা সিকদার স্বামীর নাম: নিখীশ সিকদার বাড়ির নং : 17/1H/21/1 বয়স : 59 লিঙ্গ : মহিলা	ফটো উপলব্ধ
259	YUP2057719	নাম : দেবারতি সিকদার পিতার নাম: নিখীশ সিকদার বাড়ির নং : 17/1H/21/1 বয়স : 30 লিঙ্গ : মহিলা	ফটো উপলব্ধ	260	WB/22/159/078107	নাম : মুখি সীকদার অন্যান্য: অমলেন্দু সীকদার বাড়ির নং : 17/1H/21/1 বয়স : 71 লিঙ্গ : মহিলা	ফটো উপলব্ধ	261	WB/22/159/078108	নাম : শিখা সীকদার স্বামীর নাম: বিমলেন্দু সীকদার বাড়ির নং : 17/1H/21/1 বয়স : 69 লিঙ্গ : মহিলা	ফটো উপলব্ধ
262	JSC2036218	নাম : কমল সীকদার পিতার নাম: বিমলেন্দু সীকদার বাড়ির নং : 17/1H/21/1 বয়স : 49 লিঙ্গ : পুরুষ	ফটো উপলব্ধ	263	WB/22/159/024211	নাম : মলিনা ডেয় পিতার নাম: প্রিয়নাথ ডেয় বাড়ির নং : 17/1H/21/1 বয়স : 60 লিঙ্গ : মহিলা	ফটো উপলব্ধ	264	YUP2416261	নাম : চন্দনা সাহা (সিকদার) স্বামীর নাম: কমল সিকদার বাড়ির নং : 17/1H/21/1 বয়স : 47 লিঙ্গ : মহিলা	ফটো উপলব্ধ
265	WB/22/159/099939	নাম : সুচরিতা সিকদার পিতার নাম: ননীগোপাল চটজী বাড়ির নং : 17/1H/21/1 বয়স : 52 লিঙ্গ : মহিলা	ফটো উপলব্ধ	266	YUP2416212	নাম : শৌভিক সিকদার পিতার নাম: সুজিত সিকদার বাড়ির নং : 17/1H/21/1 বয়স : 27 লিঙ্গ : পুরুষ	ফটো উপলব্ধ	267	WB/22/159/078065	নাম : বিনয় ভৌমিক পিতার নাম: কলিপদ ভৌমিক বাড়ির নং : 17/1H/22 বয়স : 87 লিঙ্গ : পুরুষ	ফটো উপলব্ধ
268	WB/22/159/078053	নাম : বিজলি ভৌমিক স্বামীর নাম: বিনয় ভৌমিক বাড়ির নং : 17/1H/22 বয়স : 81 লিঙ্গ : মহিলা	ফটো উপলব্ধ	269	WB/22/159/078087	নাম : বিশ্বনাথ ভৌমিক পিতার নাম: বিনয় ভৌমিক বাড়ির নং : 17/1H/22 বয়স : 54 লিঙ্গ : পুরুষ	ফটো উপলব্ধ	270	WB/22/159/078062	নাম : রুমা ভৌমিক পিতার নাম: বিনয় ভৌমিক বাড়ির নং : 17/1H/22 বয়স : 54 লিঙ্গ : মহিলা	ফটো উপলব্ধ

271	YUP2828010	নাম : তপন তসাহা পিতার নাম: অনিল তসাহা বাড়ির নং : 17/1/এইচ/41 বয়স : 60 লিঙ্গ : পুরুষ	ফটো উপলব্ধ	272	WB/22/159/078295	নাম : শ্বপন তসাহা পিতার নাম: অনিল তসাহা বাড়ির নং : 17/1H/22 বয়স : 58 লিঙ্গ : পুরুষ	ফটো উপলব্ধ	273	WB/22/159/078102	নাম : সংজয় তসাহা পিতার নাম: অনিল তসাহা বাড়ির নং : 17/1H/22 বয়স : 51 লিঙ্গ : পুরুষ	ফটো উপলব্ধ
274	YUP2057917	নাম : সূচিস্মিতা ভৌমিক(দাস) স্বামীর নাম: বিশ্বনাথ ভৌমিক(দাস) বাড়ির নং : 17/1/H/22 বয়স : 39 লিঙ্গ : মহিলা	ফটো উপলব্ধ	275	WB/22/159/078052	নাম : সীমা ভৌমিক পিতার নাম: বিনয় ভৌমিক বাড়ির নং : 17/1/H/22 বয়স : 49 লিঙ্গ : মহিলা	ফটো উপলব্ধ	276	YUP0974477	নাম : সোমা পাশি পিতার নাম: রঞ্জিত পাশি বাড়ির নং : 17/1/এইচ/22 বয়স : 41 লিঙ্গ : মহিলা	ফটো উপলব্ধ
277	WB/22/159/078209	নাম : রুমা সাহা স্বামীর নাম: স্বপন কুমার সাহা বাড়ির নং : 17/1/H/22 বয়স : 52 লিঙ্গ : মহিলা	ফটো উপলব্ধ	278	YMM1545516	নাম : পূজা বিশ্বাস পিতার নাম: সুধীর বিশ্বাস বাড়ির নং : 17/1এইচ/15 বয়স : 31 লিঙ্গ : মহিলা	ফটো উপলব্ধ	279	YUP2416220	নাম : সুস্মিতা সাহা পিতার নাম: স্বপন সাহা বাড়ির নং : 17/1/H/22 বয়স : 27 লিঙ্গ : মহিলা	ফটো উপলব্ধ
280	WB/22/159/078830	নাম : সুমন্তা ডেয় পিতার নাম: সভাষ ডেয় বাড়ির নং : 17/1H/23 বয়স : 51 লিঙ্গ : পুরুষ	ফটো উপলব্ধ	281	YUP2724680	নাম : রাধরাণী কাণ্ডু স্বামীর নাম: কল্যাণ কাণ্ডু বাড়ির নং : 17/1H/23 বয়স : 81 লিঙ্গ : মহিলা	ফটো উপলব্ধ	282	WB/22/159/078464	নাম : রমলা কাণ্ডু স্বামীর নাম: অনিল কাণ্ডু বাড়ির নং : 17/1H/23 বয়স : 71 লিঙ্গ : মহিলা	ফটো উপলব্ধ
283	YUP2705754	নাম : শুক্লা কাণ্ডু স্বামীর নাম: সুকুমার কাণ্ডু বাড়ির নং : 17/1H/23 বয়স : 66 লিঙ্গ : মহিলা	ফটো উপলব্ধ	284	JSC1669480	নাম : কঞ্চ কাণ্ডু পিতার নাম: অনিল কাণ্ডু বাড়ির নং : 17/1H/23 বয়স : 54 লিঙ্গ : পুরুষ	ফটো উপলব্ধ	285	WB/22/159/069417	নাম : বসন্তিকা কাণ্ডু স্বামীর নাম: কঞ্চ কাণ্ডু বাড়ির নং : 17/1H/23 বয়স : 50 লিঙ্গ : মহিলা	ফটো উপলব্ধ
286	WB/22/159/045214	নাম : চন্দন চক্রবর্তী পিতার নাম: কালি রঞ্জন চক্রবর্তী বাড়ির নং : 17/1/H/23 বয়স : 69 লিঙ্গ : পুরুষ	ফটো উপলব্ধ	287	YUP1476449	নাম : প্রদীপ কুমার চক্রবর্তী পিতার নাম: কালী রঞ্জন চক্রবর্তী বাড়ির নং : 17/1/H/23 বয়স : 58 লিঙ্গ : পুরুষ	ফটো উপলব্ধ	288	YUP2664290	নাম : চন্দ্রানী চক্রবর্তী পিতার নাম: চন্দন চক্রবর্তী বাড়ির নং : 17/1/এচ/23 বয়স : 23 লিঙ্গ : মহিলা	ফটো উপলব্ধ
289	YUP1476431	নাম : দেবযানী দে স্বামীর নাম: সুমন্ত দে বাড়ির নং : 17/1/H/23 বয়স : 53 লিঙ্গ : মহিলা	ফটো উপলব্ধ	290	YUP2507788	নাম : সঞ্জনা দে পিতার নাম: সুমন্ত দে বাড়ির নং : 17/1/H/23 বয়স : 24 লিঙ্গ : মহিলা	ফটো উপলব্ধ	291	YUP2319267	নাম : বাপী কুণ্ডু পিতার নাম: রবীন্দ্রনাথ কুণ্ডু বাড়ির নং : 17/1/H/23 বয়স : 54 লিঙ্গ : পুরুষ	ফটো উপলব্ধ
292	YUP2374353	নাম : কেকা কুণ্ডু স্বামীর নাম: বাপী কুণ্ডু বাড়ির নং : 17/1/H/23 বয়স : 36 লিঙ্গ : মহিলা	ফটো উপলব্ধ	293	YUP2435881	নাম : পায়েল কুন্ডু পিতার নাম: কৃষ্ণা কুন্ডু বাড়ির নং : 17/1/H/23 বয়স : 27 লিঙ্গ : মহিলা	ফটো উপলব্ধ	294	YUP2696821	নাম : কোয়েল কুণ্ডু পিতার নাম: কৃষ্ণ কুণ্ডু বাড়ির নং : 17/1/এচ/23 বয়স : 21 লিঙ্গ : মহিলা	ফটো উপলব্ধ
295	YUP2531820	নাম : শ্যামল দত্ত পিতার নাম: সুধীর দত্ত বাড়ির নং : 17/1H/24 বয়স : 68 লিঙ্গ : পুরুষ	ফটো উপলব্ধ	296	WB/22/159/078245	নাম : সমীর দত্ত পিতার নাম: শিশীর দত্ত বাড়ির নং : 17/1H/24 বয়স : 64 লিঙ্গ : পুরুষ	ফটো উপলব্ধ	297	WB/22/159/078279	নাম : তপসী দত্ত স্বামীর নাম: শ্যামল দত্ত বাড়ির নং : 17/1H/24 বয়স : 61 লিঙ্গ : মহিলা	ফটো উপলব্ধ
298	YUP2488153	নাম : সরজিত দত্ত পিতার নাম: শিশির রঞ্জন দত্ত বাড়ির নং : 17/1H/24 বয়স : 56 লিঙ্গ : পুরুষ	ফটো উপলব্ধ	299	YUP2811602	নাম : মিতা দত্ত স্বামীর নাম: স্বপন দত্ত বাড়ির নং : 19/1/এইচ/28 বয়স : 50 লিঙ্গ : মহিলা	ফটো উপলব্ধ	300	WB/22/159/078254	নাম : সব্রত দত্ত পিতার নাম: বিশ্বনাথ দত্ত বাড়ির নং : 17/1H/24 বয়স : 53 লিঙ্গ : পুরুষ	ফটো উপলব্ধ

301	JSC2689230	নাম : কঞ্চ দত্ত স্বামীর নাম: সরজিত দত্ত বাড়ির নং : 17/1H/24 বয়স : 46 লিঙ্গ : মহিলা	ফটো উপলব্ধ	302	JSC2689248	নাম : সংগিতা দত্ত স্বামীর নাম: সমীর দত্ত বাড়ির নং : 17/1H/24 বয়স : 45 লিঙ্গ : মহিলা	ফটো উপলব্ধ	303	YUP1613785	নাম : প্রদীপ কুমার দাস পিতার নাম: কৃষ্ণ চন্দ্র দাস বাড়ির নং : 17/1/H/24 বয়স : 71 লিঙ্গ : পুরুষ	ফটো উপলব্ধ
304	YUP1613793	নাম : বলা দাস স্বামীর নাম: প্রদীপ কুমার দাস বাড়ির নং : 17/1/H/24 বয়স : 66 লিঙ্গ : মহিলা	ফটো উপলব্ধ	305	YUP1613801	নাম : সন্দীপ দাস পিতার নাম: প্রদীপ কুমার দাস বাড়ির নং : 17/1/H/24 বয়স : 50 লিঙ্গ : পুরুষ	ফটো উপলব্ধ	306	YUP1613819	নাম : রিঙ্কি দাস স্বামীর নাম: সন্দীপ দাস বাড়ির নং : 17/1/H/24 বয়স : 41 লিঙ্গ : মহিলা	ফটো উপলব্ধ
307	JSC1673599	নাম : মহুয়া দত্ত স্বামীর নাম: সুব্রত দত্ত বাড়ির নং : 17/1/H/24 বয়স : 50 লিঙ্গ : মহিলা	ফটো উপলব্ধ	308	YUP1476456	নাম : সৌরভ দত্ত পিতার নাম: শ্যামল দত্ত বাড়ির নং : 17/1/H/24 বয়স : 35 লিঙ্গ : পুরুষ	ফটো উপলব্ধ	309	WB/22/159/078686	নাম : গিতা কাণ্ডু স্বামীর নাম: যুগল কাণ্ডু বাড়ির নং : 17/1H/25 বয়স : 61 লিঙ্গ : মহিলা	ফটো উপলব্ধ
310	JSC1679281	নাম : সংজয় কাণ্ডু পিতার নাম: গোবিন্দ কাণ্ডু বাড়ির নং : 17/1H/25 বয়স : 55 লিঙ্গ : পুরুষ	ফটো উপলব্ধ	311	WB/22/159/078257	নাম : প্রোসঞ্জিত কাণ্ডু পিতার নাম: গোবিন্দ কাণ্ডু বাড়ির নং : 17/1H/25 বয়স : 51 লিঙ্গ : পুরুষ	ফটো উপলব্ধ	312	JSC2689131	নাম : অরুণাভ কাণ্ডু পিতার নাম: যুগল কাণ্ডু বাড়ির নং : 17/1H/25 বয়স : 39 লিঙ্গ : পুরুষ	ফটো উপলব্ধ
313	WB/22/159/078554	নাম : ময়া পদ্দার স্বামীর নাম: নকুলেশ্বর পদ্দার বাড়ির নং : 17/1H/25 বয়স : 71 লিঙ্গ : মহিলা	ফটো উপলব্ধ	314	YUP1348523	নাম : বিশ্বজিত পোদ্দার পিতার নাম: নকুলেশ্বর পোদ্দার বাড়ির নং : 17/1H/25 বয়স : 38 লিঙ্গ : পুরুষ	ফটো উপলব্ধ	315	WB/22/159/078611	নাম : দুর্গা তসাহা স্বামীর নাম: কঞ্চ কণ্ট তসাহা বাড়ির নং : 17/1H/25 বয়স : 89 লিঙ্গ : মহিলা	ফটো উপলব্ধ
316	WB/22/159/078385	নাম : দেবাশিস তসাহা পিতার নাম: কঞ্চ কণ্ট তসাহা বাড়ির নং : 17/1H/25 বয়স : 61 লিঙ্গ : পুরুষ	ফটো উপলব্ধ	317	WB/22/159/078428	নাম : শুভাশিষ তসাহা পিতার নাম: কঞ্চ কণ্ট তসাহা বাড়ির নং : 17/1H/25 বয়স : 58 লিঙ্গ : পুরুষ	ফটো উপলব্ধ	318	WB/22/159/078612	নাম : অংজনা তসাহা স্বামীর নাম: দেবাশিস তসাহা বাড়ির নং : 17/1H/25 বয়স : 58 লিঙ্গ : মহিলা	ফটো উপলব্ধ
319	WB/22/159/078427	নাম : অশিস তসাহা পিতার নাম: কঞ্চ কণ্ট তসাহা বাড়ির নং : 17/1H/25 বয়স : 56 লিঙ্গ : পুরুষ	ফটো উপলব্ধ	320	YUP1613991	নাম : রীতা সাহা স্বামীর নাম: শুভাশিষ সাহা বাড়ির নং : 17/1H/25 বয়স : 49 লিঙ্গ : মহিলা	ফটো উপলব্ধ	321	YUP1613975	নাম : পম্পা সাহা স্বামীর নাম: আশীষ সাহা বাড়ির নং : 17/1H/25 বয়স : 47 লিঙ্গ : মহিলা	ফটো উপলব্ধ
322	JSC2365989	নাম : বসুদেব শীল পিতার নাম: ঠকুরদাস শীল বাড়ির নং : 17/1H/25 বয়স : 57 লিঙ্গ : পুরুষ	ফটো উপলব্ধ	323	JSC2366003	নাম : সুজতা শীল স্বামীর নাম: বাসুদেউ শীল বাড়ির নং : 17/1H/25 বয়স : 51 লিঙ্গ : মহিলা	ফটো উপলব্ধ	324	YUP1804624	নাম : সুব্রতা কুন্ডু স্বামীর নাম: প্রসেনজীৎ কুন্ডু বাড়ির নং : 17/1/H/25 বয়স : 34 লিঙ্গ : মহিলা	ফটো উপলব্ধ
325	YUP2416196	নাম : অভিজিৎ কুন্ডু পিতার নাম: যুগল কুন্ডু বাড়ির নং : 17/1/H/25 বয়স : 29 লিঙ্গ : পুরুষ	ফটো উপলব্ধ	326	YUP2222289	নাম : অভিজেক সাহা পিতার নাম: দেবাশীষ সাহা বাড়ির নং : 17/1/H/25 বয়স : 29 লিঙ্গ : পুরুষ	ফটো উপলব্ধ	327	YUP2620953	নাম : অদ্রিজা সাহা পিতার নাম: আশীষ সাহা বাড়ির নং : 17/1/এইচ/25 বয়স : 23 লিঙ্গ : মহিলা	ফটো উপলব্ধ
328	YUP1476480	নাম : বিল্টু শীল পিতার নাম: বাসুদেব শীল বাড়ির নং : 17/1/H/25 বয়স : 35 লিঙ্গ : পুরুষ	ফটো উপলব্ধ	329	YUP2416204	নাম : আকাশ শীল পিতার নাম: বাসুদেব শীল বাড়ির নং : 17/1/H/25 বয়স : 28 লিঙ্গ : পুরুষ	ফটো উপলব্ধ	330	WB/22/159/078568	নাম : গুন্ডা ভৌমিক স্বামীর নাম: গোপাল ভৌমিক বাড়ির নং : 17/1H/26 বয়স : 81 লিঙ্গ : মহিলা	ফটো উপলব্ধ

331	YUP2648848	332	WB/22/159/078566	333	WB/22/159/078241
নাম : ইন্দ্রজিৎ ভৌমিক পিতার নাম: গোপাল ভৌমিক বাড়ির নং : 17/1H/26 বয়স : 51 লিঙ্গ : পুরুষ	ফটো উপলব্ধ	নাম : প্রদীপ চক্রবর্তী পিতার নাম: পরিমল চক্রবর্তী বাড়ির নং : 17/1H/26 বয়স : 66 লিঙ্গ : পুরুষ	ফটো উপলব্ধ	নাম : অণিতা চক্রবর্তী স্বামীর নাম: প্রদীপ চক্রবর্তী বাড়ির নং : 17/1H/26 বয়স : 59 লিঙ্গ : মহিলা	ফটো উপলব্ধ
334	WB/22/159/078567	335	WB/22/159/078378	336	WB/22/159/078377
নাম : লক্ষ্মি চক্রবর্তী স্বামীর নাম: পরিতোষ চক্রবর্তী বাড়ির নং : 17/1H/26 বয়স : 54 লিঙ্গ : মহিলা	ফটো উপলব্ধ	নাম : কঞ্চ চক্রবর্তী পিতার নাম: পরিমল চক্রবর্তী বাড়ির নং : 17/1H/26 বয়স : 53 লিঙ্গ : মহিলা	ফটো উপলব্ধ	নাম : গোপাল চক্রবর্তী পিতার নাম: পরিমল চক্রবর্তী বাড়ির নং : 17/1H/26 বয়স : 51 লিঙ্গ : পুরুষ	ফটো উপলব্ধ
337	WB/22/159/078637	338	JSC2366011	339	WB/22/159/078163
নাম : সুমন চক্রবর্তী পিতার নাম: পরিমল চক্রবর্তী বাড়ির নং : 17/1H/26 বয়স : 50 লিঙ্গ : পুরুষ	ফটো উপলব্ধ	নাম : সংজয় চক্রবর্তী পিতার নাম: পরিমল চক্রবর্তী বাড়ির নং : 17/1H/26 বয়স : 49 লিঙ্গ : পুরুষ	ফটো উপলব্ধ	নাম : অণিতা ডাস স্বামীর নাম: গোপাল ডাস বাড়ির নং : 17/1H/26 বয়স : 59 লিঙ্গ : মহিলা	ফটো উপলব্ধ
340	JSC2958247	341	YUP2447639	342	JSC2759793
নাম : গৌর ডাস পিতার নাম: গোপাল ডাস বাড়ির নং : 17/1H/26 বয়স : 38 লিঙ্গ : পুরুষ	ফটো উপলব্ধ	নাম : তনুয় মৈত্র মায়ের নাম: কৃষ্ণা মৈত্র বাড়ির নং : 17/1/এইচ/26 বয়স : 26 লিঙ্গ : পুরুষ	ফটো উপলব্ধ	নাম : মৌসুমী চক্রবর্তী স্বামীর নাম: সংজয় চক্রবর্তী বাড়ির নং : 17/1/H/26 বয়স : 48 লিঙ্গ : মহিলা	ফটো উপলব্ধ
343	YUP1476498	344	YUP1930643	345	YUP2651206
নাম : প্রিয়ান্বিতা চক্রবর্তী পিতার নাম: পরিতোষ চক্রবর্তী বাড়ির নং : 17/1/H/26 বয়স : 35 লিঙ্গ : মহিলা	ফটো উপলব্ধ	নাম : প্রীতম চক্রবর্তী পিতার নাম: পরিতোষ চক্রবর্তী বাড়ির নং : 17/1/H/26 বয়স : 32 লিঙ্গ : পুরুষ	ফটো উপলব্ধ	নাম : ভাগ্যশ্রী দাস স্বামীর নাম: গৌড় দাস বাড়ির নং : 17/1/এইচ/26 বয়স : 33 লিঙ্গ : মহিলা	ফটো উপলব্ধ
346	JSC1680024	347	WB/22/159/078434	348	WB/22/159/078404
নাম : শ্যামলি দেবনাথ স্বামীর নাম: শঙ্কর কুমার দেবনাথ বাড়ির নং : 17/1H/27 বয়স : 50 লিঙ্গ : মহিলা	ফটো উপলব্ধ	নাম : দিপালি পল স্বামীর নাম: নিত্যগোপাল পল বাড়ির নং : 17/1H/27 বয়স : 69 লিঙ্গ : মহিলা	ফটো উপলব্ধ	নাম : শীলা পল পিতার নাম: বিরেন্দ্র পল বাড়ির নং : 17/1H/27 বয়স : 61 লিঙ্গ : মহিলা	ফটো উপলব্ধ
349	WB/22/159/012048	350	YUP2416238	Q 351	JSC1346527
নাম : সংজয় কুমার দেবনাথ পিতার নাম: শ্রীকৃষ্ণ দেবনাথ বাড়ির নং : 17/1/H/27 বয়স : 56 লিঙ্গ : পুরুষ	ফটো উপলব্ধ	নাম : সঙ্গীতা দেবনাথ পিতার নাম: সংজয় কুমার দেবনাথ বাড়ির নং : 17/1/H/27 বয়স : 27 লিঙ্গ : মহিলা	ফটো উপলব্ধ	নাম : গিরিধরী ডেয় পিতার নাম: মনীন্দ্রলাল ডেয় বাড়ির নং : 17/1/H/27 বয়স : 62 লিঙ্গ : পুরুষ	ফটো উপলব্ধ
352	YUP2435865	353	YUP2491934	354	YUP2374361
নাম : মনিকা দে পিতার নাম: গিরিধরী দে বাড়ির নং : 17/1/H/27 বয়স : 27 লিঙ্গ : মহিলা	ফটো উপলব্ধ	নাম : মানবেন্দ্র পাল পিতার নাম: স্বরাজ চন্দ্র পাল বাড়ির নং : 17/1/এইচ/27 বয়স : 66 লিঙ্গ : পুরুষ	ফটো উপলব্ধ	নাম : কৃষ্ণা পাল পিতার নাম: বিরেন্দ্র চন্দ্র পাল বাড়ির নং : 17/1/H/27 বয়স : 64 লিঙ্গ : মহিলা	ফটো উপলব্ধ
355	YUP2491942	356	JSC1331214	357	YUP2394021
নাম : অনুরূপা পাল পিতার নাম: স্বরাজ চন্দ্র পাল বাড়ির নং : 17/1/এইচ/27 বয়স : 62 লিঙ্গ : মহিলা	ফটো উপলব্ধ	নাম : শুভা পাল স্বামীর নাম: মনবেন্দ্র পাল বাড়ির নং : 17/1/এইচ/27 বয়স : 54 লিঙ্গ : মহিলা	ফটো উপলব্ধ	নাম : শর্মিষ্ঠা পাল পিতার নাম: মানবেন্দ্র পাল বাড়ির নং : 17/1/H/27 বয়স : 27 লিঙ্গ : মহিলা	ফটো উপলব্ধ
358	YUP2435857	359	YUP1476720	360	YUP2374338
নাম : সঞ্চীতা পাল পিতার নাম: মানবেন্দ্র পাল বাড়ির নং : 17/1/H/27 বয়স : 26 লিঙ্গ : মহিলা	ফটো উপলব্ধ	নাম : শিবানী পাল স্বামীর নাম: অজিত পাল বাড়ির নং : 17/1/H/27 বয়স : 64 লিঙ্গ : মহিলা	ফটো উপলব্ধ	নাম : মাল্পি আচার্য্য(পাত্র) স্বামীর নাম: সন্তু আচার্য্য বাড়ির নং : 17/1H/28 বয়স : 34 লিঙ্গ : মহিলা	ফটো উপলব্ধ

361	WB/22/159/078096	ফটো উপলব্ধ	362	WB/22/159/078704	ফটো উপলব্ধ	363	WB/22/159/078175	ফটো উপলব্ধ
নাম : কক্ষ চন্দ্র অর্চয় পিতার নাম: অদিত্য অর্চয় বাড়ির নং : 17/1H/28 বয়স : 76 লিঙ্গ : পুরুষ			নাম : তরন অর্চয় পিতার নাম: জিতেন্দ্র অর্চয় বাড়ির নং : 17/1H/28 বয়স : 62 লিঙ্গ : পুরুষ			নাম : দিলীপ কুমার অর্চয় পিতার নাম: অদিত্য প্রসাদ অর্চয় বাড়ির নং : 17/1H/28 বয়স : 61 লিঙ্গ : পুরুষ		
364	WB/22/159/078605	ফটো উপলব্ধ	365	JSC1671668	ফটো উপলব্ধ	366	JSC2770998	ফটো উপলব্ধ
নাম : বিপুল অর্চয় পিতার নাম: বিরেন অর্চয় বাড়ির নং : 17/1H/28 বয়স : 61 লিঙ্গ : পুরুষ			নাম : শম্পা অর্চয় স্বামীর নাম: তরন অর্চয় বাড়ির নং : 17/1H/28 বয়স : 47 লিঙ্গ : মহিলা			নাম : শম্পা অর্চয় পিতার নাম: কক্ষ চ অর্চয় বাড়ির নং : 17/1H/28 বয়স : 43 লিঙ্গ : পুরুষ		
367	YUP2435915	ফটো উপলব্ধ	368	WB/22/159/078618	ফটো উপলব্ধ	369	WB/22/159/078160	ফটো উপলব্ধ
নাম : তনুশ্রী আচার্য পিতার নাম: তরন আচার্য বাড়ির নং : 17/1H/28 বয়স : 26 লিঙ্গ : মহিলা			নাম : কল্যানী ডেয় স্বামীর নাম: গোবিন্দ ডেয় বাড়ির নং : 17/1H/28 বয়স : 84 লিঙ্গ : মহিলা			নাম : সমর দে পিতার নাম: পূর্ণ দে বাড়ির নং : 17/1H/28 বয়স : 70 লিঙ্গ : পুরুষ		
370	WB/22/159/078549	ফটো উপলব্ধ	371	WB/22/159/078238	ফটো উপলব্ধ	372	YUP2447613	ফটো উপলব্ধ
নাম : মলিনা ডেয় স্বামীর নাম: সমর ডেয় বাড়ির নং : 17/1H/28 বয়স : 60 লিঙ্গ : মহিলা			নাম : দিলীপ কুমার তসাহা পিতার নাম: মির্টু তসাহা বাড়ির নং : 17/1H/28 বয়স : 51 লিঙ্গ : পুরুষ			নাম : বিশাল আচার্য পিতার নাম: বিপুল আচার্য বাড়ির নং : 17/1/এইচ/28 বয়স : 25 লিঙ্গ : পুরুষ		
373	YUP2140051	ফটো উপলব্ধ	374	YUP1930668	ফটো উপলব্ধ	375	WB/22/159/078140	ফটো উপলব্ধ
নাম : কুন্তল দে পিতার নাম: গৌতম দে বাড়ির নং : 17/1/H/28 বয়স : 40 লিঙ্গ : পুরুষ			নাম : জয়ন্ত দে পিতার নাম: সমর দে বাড়ির নং : 17/1/H/28 বয়স : 32 লিঙ্গ : পুরুষ			নাম : খনা অধিকারী স্বামীর নাম: গোরাক্ষ অধিকারী বাড়ির নং : 17/1H/29 বয়স : 76 লিঙ্গ : মহিলা		
376	WB/22/159/078256	ফটো উপলব্ধ	377	WB/22/159/078588	ফটো উপলব্ধ	378	WB/22/159/078264	ফটো উপলব্ধ
নাম : সোমনাথ অধিকারী পিতার নাম: গোরাক্ষ অধিকারী বাড়ির নং : 17/1H/29 বয়স : 52 লিঙ্গ : পুরুষ			নাম : রাজা অধিকারী পিতার নাম: গোরাক্ষ অধিকারী বাড়ির নং : 17/1H/29 বয়স : 51 লিঙ্গ : পুরুষ			নাম : পবিত্র তসাহা পিতার নাম: পরেশ তসাহা বাড়ির নং : 17/1H/29 বয়স : 83 লিঙ্গ : পুরুষ		
379	WB/22/159/078646	ফটো উপলব্ধ	380	WB/22/159/078280	ফটো উপলব্ধ	381	WB/22/159/078282	ফটো উপলব্ধ
নাম : শিবানী সাহা স্বামীর নাম: গোরাক্ষ সাহা বাড়ির নং : 17/1H/29 বয়স : 81 লিঙ্গ : মহিলা			নাম : মিরাতসাহা স্বামীর নাম: অমল তসাহা বাড়ির নং : 17/1H/29 বয়স : 75 লিঙ্গ : মহিলা			নাম : অঞ্জনা তসাহা স্বামীর নাম: পবিত্র তসাহা বাড়ির নং : 17/1H/29 বয়স : 69 লিঙ্গ : মহিলা		
382	WB/22/159/078221	ফটো উপলব্ধ	383	YUP1348556	ফটো উপলব্ধ	384	JSC1679356	ফটো উপলব্ধ
নাম : শিমা তসাহা পিতার নাম: গোরাক্ষ তসাহা বাড়ির নং : 17/1H/29 বয়স : 51 লিঙ্গ : মহিলা			নাম : তাপসী সাহা স্বামীর নাম: বিমল সাহা বাড়ির নং : 17/1H/29 বয়স : 50 লিঙ্গ : মহিলা			নাম : অনুপম তসাহা পিতার নাম: অমল কুমার তসাহা বাড়ির নং : 17/1H/29 বয়স : 49 লিঙ্গ : পুরুষ		
385	YUP2491835	ফটো উপলব্ধ	386	YUP2491850	ফটো উপলব্ধ	387	YUP1476548	ফটো উপলব্ধ
নাম : মদন মোহন সরকার পিতার নাম: কুম্ভবন্ধু সরকার বাড়ির নং : 17/1H/29 বয়স : 70 লিঙ্গ : পুরুষ			নাম : গোপা সরকার স্বামীর নাম: মদন মোহন সরকার বাড়ির নং : 17/1H/29 বয়স : 57 লিঙ্গ : মহিলা			নাম : পূর্ণিমা অধিকারী স্বামীর নাম: সোমনাথ অধিকারী বাড়ির নং : 17/1/H/29 বয়স : 51 লিঙ্গ : মহিলা		
388	YUP1614072	ফটো উপলব্ধ	389	YUP1476506	ফটো উপলব্ধ	390	YUP1476514	ফটো উপলব্ধ
নাম : সঙ্গীতা অধিকারী স্বামীর নাম: রাজা অধিকারী বাড়ির নং : 17/1/H/29 বয়স : 35 লিঙ্গ : মহিলা			নাম : রেখা দাস স্বামীর নাম: দুলাল চন্দ্র দাস বাড়ির নং : 17/1/H/29 বয়স : 66 লিঙ্গ : মহিলা			নাম : অন্নপূর্ণা দাস পিতার নাম: দুলাল চন্দ্র দাস বাড়ির নং : 17/1/H/29 বয়স : 48 লিঙ্গ : মহিলা		

বিধানসভা নির্বাচনক্ষেত্রের নং, নাম : 167-মানিকতলা
ভাগ নং, নাম : 1-বিধাননগর রোড (উল্টোডাঙ্গা মেন রোড)(PRE.NO.17/1/H/1 TO 17/1/H/54)

391 নাম : দেবশীষ দাস পিতার নাম: দুলাল চন্দ্র দাস বাড়ির নং : 17/1/H/29 বয়স : 42 লিঙ্গ : পুরুষ	YUP1476522 ফটো উপলব্ধ	392 নাম : মিত্রদীপ সরকার পিতার নাম: মদন মোহন সরকার বাড়ির নং : 17/1/H/29 বয়স : 31 লিঙ্গ : পুরুষ	YUP1930593 ফটো উপলব্ধ	393 নাম : মিলনদীপ সরকার পিতার নাম: মদন মোহন সরকার বাড়ির নং : 17/1/H/29 বয়স : 26 লিঙ্গ : পুরুষ	YUP2435873 ফটো উপলব্ধ
394 নাম : অনুপ কুমার তসাহা পিতার নাম: অশ্বিনী তসাহা বাড়ির নং : 17/1/H/30 বয়স : 66 লিঙ্গ : পুরুষ	JSC1672666 ফটো উপলব্ধ	395 নাম : অমিতা তসাহা স্বামীর নাম: বিপলব তসাহা বাড়ির নং : 17/1/H/30 বয়স : 66 লিঙ্গ : মহিলা	JSC2770824 ফটো উপলব্ধ	396 নাম : অঞ্জলী তসাহা স্বামীর নাম: অনুপ তসাহা বাড়ির নং : 17/1/H/30 বয়স : 63 লিঙ্গ : মহিলা	JSC1675677 ফটো উপলব্ধ
397 নাম : রঞ্জন তসাহা পিতার নাম: বিপলব তসাহা বাড়ির নং : 17/1/H/30 বয়স : 51 লিঙ্গ : পুরুষ	JSC2770832 ফটো উপলব্ধ	398 নাম : অরিন্দম সাহা মায়ের নাম: অমিতা সাহা বাড়ির নং : 17/1/H/30 বয়স : 39 লিঙ্গ : পুরুষ	YUP1348515 ফটো উপলব্ধ	399 নাম : অমিত কুমার সাহা পিতার নাম: অনুপ কুমার সাহা বাড়ির নং : 17/1/H/30 বয়স : 38 লিঙ্গ : পুরুষ	YUP1476571 ফটো উপলব্ধ
400 নাম : পূজা সাহা স্বামীর নাম: অমিত কুমার সাহা বাড়ির নং : 17/1/H/30 বয়স : 31 লিঙ্গ : মহিলা	YUP2416253 ফটো উপলব্ধ	401 নাম : সোনালী সাহা স্বামীর নাম: অরিন্দম সাহা বাড়ির নং : 17/1/এচ/30 বয়স : 29 লিঙ্গ : মহিলা	TIQ1928027 ফটো উপলব্ধ	402 নাম : শিবেন্দু তসাহা পিতার নাম: রঞ্জিত তসাহা বাড়ির নং : 17/1/H/31 বয়স : 61 লিঙ্গ : পুরুষ	JSC2366086 ফটো উপলব্ধ
403 নাম : সংদিয়া তসাহা স্বামীর নাম: শেখর তসাহা বাড়ির নং : 17/1/H/31 বয়স : 55 লিঙ্গ : মহিলা	JSC1669548 ফটো উপলব্ধ	404 নাম : মিটু তসাহা স্বামীর নাম: শিবেন্দু তসাহা বাড়ির নং : 17/1/H/31 বয়স : 50 লিঙ্গ : মহিলা	JSC2921260 ফটো উপলব্ধ	405 নাম : শুভঙ্কর সাহা পিতার নাম: শেখর সাহা বাড়ির নং : 17/1/H/31 বয়স : 37 লিঙ্গ : পুরুষ	JSC2921088 ফটো উপলব্ধ
406 নাম : শুভ্রা সাহা পিতার নাম: শেখর সাহা বাড়ির নং : 17/1/H/31 বয়স : 35 লিঙ্গ : মহিলা	YUP1476589 ফটো উপলব্ধ	407 নাম : সূচন্দা সাহা পিতার নাম: সন্তোষ সাহা বাড়ির নং : 17/1/এইচ/31 বয়স : 30 লিঙ্গ : মহিলা	YUP2077014 ফটো উপলব্ধ	408 নাম : শিখা বানার্জি পিতার নাম: জীবন বানার্জি বাড়ির নং : 17/1/H/32 বয়স : 66 লিঙ্গ : মহিলা	WB/22/159/078192 ফটো উপলব্ধ
409 নাম : শ্বপন ভৌমিক পিতার নাম: ভুবন মোহন ভৌমিক বাড়ির নং : 17/1/H/32 বয়স : 71 লিঙ্গ : পুরুষ	WB/22/159/078119 ফটো উপলব্ধ	410 নাম : শুকান্ত চক্রবর্তী পিতার নাম: গোপাল চক্রবর্তী বাড়ির নং : 17/1/H/32 বয়স : 66 লিঙ্গ : পুরুষ	WB/22/159/078813 ফটো উপলব্ধ	411 নাম : ক্ষুশী চক্রবর্তী স্বামীর নাম: শুকান্ত চক্রবর্তী বাড়ির নং : 17/1/H/32 বয়স : 61 লিঙ্গ : মহিলা	WB/22/159/078814 ফটো উপলব্ধ
412 নাম : গিতা ডাস স্বামীর নাম: ফণি ডাস বাড়ির নং : 17/1/H/32 বয়স : 86 লিঙ্গ : মহিলা	WB/22/159/078414 ফটো উপলব্ধ	413 নাম : খকন ডাস পিতার নাম: কলাচাঁদ ডাস বাড়ির নং : 17/1/H/32 বয়স : 61 লিঙ্গ : পুরুষ	WB/22/159/078573 ফটো উপলব্ধ	414 নাম : উতপল ডাস পিতার নাম: ফণি ডাস বাড়ির নং : 17/1/H/32 বয়স : 59 লিঙ্গ : পুরুষ	WB/22/159/078693 ফটো উপলব্ধ
415 নাম : অভিজিত ডাস পিতার নাম: ফণি ডাস বাড়ির নং : 17/1/H/32 বয়স : 55 লিঙ্গ : পুরুষ	WB/22/159/078714 ফটো উপলব্ধ	416 নাম : মিনতি ডেয় স্বামীর নাম: শঙ্কর নথ ডেয় বাড়ির নং : 17/1/H/32 বয়স : 71 লিঙ্গ : মহিলা	WB/22/159/078393 ফটো উপলব্ধ	417 নাম : কৃষ্ণপদ ডেয় পিতার নাম: শঙ্কর নথ ডেয় বাড়ির নং : 17/1/H/32 বয়স : 57 লিঙ্গ : পুরুষ	WB/22/159/078555 ফটো উপলব্ধ
418 নাম : গৌরী ঘোষাল স্বামীর নাম: ধীরেন্দ্র ঘোষাল বাড়ির নং : 17/1/H/32 বয়স : 83 লিঙ্গ : মহিলা	YUP2861276 ফটো উপলব্ধ	419 নাম : অলপনা কর্মকার স্বামীর নাম: গোপাল কর্মকার বাড়ির নং : 17/1/H/32 বয়স : 66 লিঙ্গ : মহিলা	JSC2958346 ফটো উপলব্ধ	420 নাম : সত্যব্রত কর্মকার পিতার নাম: শচীন্দ্র কর্মকার বাড়ির নং : 17/1/H/32 বয়স : 65 লিঙ্গ : পুরুষ	WB/22/159/078728 ফটো উপলব্ধ

421	JSC2036374	নাম : দিলীপ কর্মকার পিতার নাম: শচীন্দ্র নথ কর্মকার বাড়ির নং : 17/1H/32 বয়স : 65 লিঙ্গ : পুরুষ	ফটো উপলব্ধ	422	WB/22/159/078450	নাম : গোপাল কর্মকার পিতার নাম: শচীন্দ্র কর্মকার বাড়ির নং : 17/1H/32 বয়স : 61 লিঙ্গ : পুরুষ	ফটো উপলব্ধ	423	WB/22/159/078616	নাম : গৌতম কর্মকার পিতার নাম: শচীন্দ্র কর্মকার বাড়ির নং : 17/1H/32 বয়স : 57 লিঙ্গ : পুরুষ	ফটো উপলব্ধ
424	JSC2958379	নাম : সংজিব কর্মকার পিতার নাম: সত্যব্রত কর্মকার বাড়ির নং : 17/1H/32 বয়স : 38 লিঙ্গ : পুরুষ	ফটো উপলব্ধ	425	KTF3619228	নাম : সর্বানী দাস স্বামীর নাম: অভিজিৎ দাস বাড়ির নং : 17/1/H/32 বয়স : 43 লিঙ্গ : মহিলা	ফটো উপলব্ধ	426	JSC2411494	নাম : কবিতা দে স্বামীর নাম: কৃষ্ণ পদ দে বাড়ির নং : 17/1/H/32 বয়স : 46 লিঙ্গ : মহিলা	ফটো উপলব্ধ
427	YUP2659761	নাম : দিপায়ন দে পিতার নাম: কৃষ্ণ পদ দে বাড়ির নং : 17/1/এইচ/32 বয়স : 22 লিঙ্গ : পুরুষ	ফটো উপলব্ধ	428	WB/22/159/078225	নাম : মনিকা কর্মকার স্বামীর নাম: সত্যব্রত কর্মকার বাড়ির নং : 17/1/H/32 বয়স : 58 লিঙ্গ : মহিলা	ফটো উপলব্ধ	429	YUP2057966	নাম : তাপসী কর্মকার স্বামীর নাম: গৌতম কর্মকার বাড়ির নং : 17/1/H/32 বয়স : 37 লিঙ্গ : মহিলা	ফটো উপলব্ধ
430	YUP1476597	নাম : গৌরব কর্মকার পিতার নাম: গোপাল কর্মকার বাড়ির নং : 17/1/H/32 বয়স : 35 লিঙ্গ : পুরুষ	ফটো উপলব্ধ	431	YUP1755644	নাম : মিতা দাস স্বামীর নাম: জয়দেব দাস বাড়ির নং : 17/1H/33 বয়স : 50 লিঙ্গ : মহিলা	ফটো উপলব্ধ	432	JSC1337930	নাম : সুরজিত দাস মায়ের নাম: কাননবালা দাস বাড়ির নং : 17/1H/33 বয়স : 47 লিঙ্গ : পুরুষ	ফটো উপলব্ধ
433	YUP2416246	নাম : অনিমা দাস (ভান্ডারী) স্বামীর নাম: সুরোজিৎ দাস বাড়ির নং : 17/1/H/33 বয়স : 39 লিঙ্গ : মহিলা	ফটো উপলব্ধ	434	WB/22/159/078189	নাম : রুবি পোন্দার স্বামীর নাম: সুধীর পোন্দার বাড়ির নং : 17/1H/34 বয়স : 78 লিঙ্গ : মহিলা	ফটো উপলব্ধ	435	JSC1333053	নাম : অপর্ণা পন্দার স্বামীর নাম: বসুদেব পন্দার বাড়ির নং : 17/1H/34 বয়স : 58 লিঙ্গ : মহিলা	ফটো উপলব্ধ
436	WB/22/159/078190	নাম : সুবীর পোন্দার পিতার নাম: সুধীর পোন্দার বাড়ির নং : 17/1H/34 বয়স : 53 লিঙ্গ : পুরুষ	ফটো উপলব্ধ	437	JSC1672427	নাম : মৌসুমি পন্দার পিতার নাম: সুধীর কুমার পন্দার বাড়ির নং : 17/1H/34 বয়স : 48 লিঙ্গ : মহিলা	ফটো উপলব্ধ	438	JSC2958288	নাম : পপিয়া পন্দার স্বামীর নাম: শুজিত পন্দার বাড়ির নং : 17/1H/34 বয়স : 42 লিঙ্গ : মহিলা	ফটো উপলব্ধ
439	JSC2688984	নাম : রাখি পোন্দার স্বামীর নাম: সুবীর পোন্দার বাড়ির নং : 17/1H/34 বয়স : 41 লিঙ্গ : মহিলা	ফটো উপলব্ধ	440	WB/22/159/078335	নাম : শুজিত পোন্দার পিতার নাম: অজিত পোন্দার বাড়ির নং : 17/1H/34 বয়স : 54 লিঙ্গ : পুরুষ	ফটো উপলব্ধ	441	JSC1333079	নাম : দিপংকর পোন্দার পিতার নাম: দিলীপ পোন্দার বাড়ির নং : 17/1H/34 বয়স : 45 লিঙ্গ : পুরুষ	ফটো উপলব্ধ
442	YMM2027217	নাম : মন্দিরা মাঝি স্বামীর নাম: দীপক পোন্দার বাড়ির নং : 17/1/এইচ/34 বয়স : 37 লিঙ্গ : মহিলা	ফটো উপলব্ধ	443	YUP2491876	নাম : দিলীপ পোন্দার পিতার নাম: সুরেন্দ্র পোন্দার বাড়ির নং : 17/1/এইচ/34 বয়স : 72 লিঙ্গ : পুরুষ	ফটো উপলব্ধ	444	YUP2393973	নাম : সোলাঙ্কি পোন্দার পিতার নাম: বাসুদেব পোন্দার বাড়ির নং : 17/1/H/34 বয়স : 27 লিঙ্গ : মহিলা	ফটো উপলব্ধ
445	YUP2491868	নাম : আরতি পোন্দার স্বামীর নাম: দিলীপ পোন্দার বাড়ির নং : 17/1/এইচ/34 বয়স : 66 লিঙ্গ : মহিলা	ফটো উপলব্ধ	446	JSC2770873	নাম : দেবাশিষ পোন্দার পিতার নাম: দিলীপ পোন্দার বাড়ির নং : 17/1/এইচ/34 বয়স : 41 লিঙ্গ : পুরুষ	ফটো উপলব্ধ	447	JSC2710838	নাম : সানন্দা পোন্দার স্বামীর নাম: দীপঙ্কর পোন্দার বাড়ির নং : 17/1/H/34 বয়স : 39 লিঙ্গ : মহিলা	ফটো উপলব্ধ
448	YUP0267161	নাম : সোনালী পোন্দার স্বামীর নাম: দেবাশীষ পোন্দার বাড়ির নং : 17/1/এইচ/34 বয়স : 38 লিঙ্গ : মহিলা	ফটো উপলব্ধ	449	YUP1476647	নাম : দীপক পোন্দার পিতার নাম: দিলীপ কুমার পোন্দার বাড়ির নং : 17/1/H/34 বয়স : 34 লিঙ্গ : পুরুষ	ফটো উপলব্ধ	450	JSC1769785	নাম : রীনা ঘোষ স্বামীর নাম: বিপ্লব ঘোষ বাড়ির নং : 17/1H/35 বয়স : 47 লিঙ্গ : মহিলা	ফটো উপলব্ধ

451	WB/22/159/078185	নাম : লালু পণ্ডল পিতার নাম: মধুসূদন পণ্ডল বাড়ির নং : 17/1H/35 বয়স : 63 লিঙ্গ : পুরুষ	ফটো উপলব্ধ	452	WB/22/159/078357	নাম : শিবনাথ পণ্ডল পিতার নাম: মধুসূদন পণ্ডল বাড়ির নং : 17/1H/35 বয়স : 61 লিঙ্গ : পুরুষ	ফটো উপলব্ধ	453	JSC2366136	নাম : চিএ পণ্ডল স্বামীর নাম: শিবনাথ পণ্ডল বাড়ির নং : 17/1H/35 বয়স : 55 লিঙ্গ : মহিলা	ফটো উপলব্ধ
454	JSC1762988	নাম : চৈতালি পণ্ডল পিতার নাম: গণিনাথ পণ্ডল বাড়ির নং : 17/1H/35 বয়স : 50 লিঙ্গ : মহিলা	ফটো উপলব্ধ	455	JSC2921476	নাম : লব পণ্ডল পিতার নাম: লালু পণ্ডল বাড়ির নং : 17/1H/35 বয়স : 40 লিঙ্গ : পুরুষ	ফটো উপলব্ধ	456	WB/22/159/078253	নাম : লক্ষ্মি শর্মা স্বামীর নাম: জগদীশ শর্মা বাড়ির নং : 17/1H/35 বয়স : 66 লিঙ্গ : মহিলা	ফটো উপলব্ধ
457	JSC2366144	নাম : গোপাল শর্মা পিতার নাম: জগদীশ শর্মা বাড়ির নং : 17/1H/35 বয়স : 44 লিঙ্গ : পুরুষ	ফটো উপলব্ধ	458	YUP1348465	নাম : অশোক কুমার শর্মা পিতার নাম: জগদীশ শর্মা বাড়ির নং : 17/1H/35 বয়স : 35 লিঙ্গ : পুরুষ	ফটো উপলব্ধ	459	WB/22/159/078731	নাম : শীলা শউ স্বামীর নাম: কঞ্চ শউ বাড়ির নং : 17/1H/35 বয়স : 63 লিঙ্গ : মহিলা	ফটো উপলব্ধ
460	WB/22/159/078692	নাম : আশারানী শউ স্বামীর নাম: লকসমন শউ বাড়ির নং : 17/1H/35 বয়স : 59 লিঙ্গ : মহিলা	ফটো উপলব্ধ	461	WB/22/159/078448	নাম : রেকা শউ স্বামীর নাম: ভরত শউ বাড়ির নং : 17/1H/35 বয়স : 53 লিঙ্গ : মহিলা	ফটো উপলব্ধ	462	WB/22/159/078331	নাম : রাজু শউ পিতার নাম: কঞ্চ শউ বাড়ির নং : 17/1H/35 বয়স : 50 লিঙ্গ : পুরুষ	ফটো উপলব্ধ
463	YUP2584696	নাম : ববি সাউ স্বামীর নাম: লক্ষ্মী নারায়ণ সাউ বাড়ির নং : 17/1H/35 বয়স : 50 লিঙ্গ : মহিলা	ফটো উপলব্ধ	464	JSC2688968	নাম : কবিতা শউ স্বামীর নাম: নির্মল শউ বাড়ির নং : 17/1H/35 বয়স : 49 লিঙ্গ : মহিলা	ফটো উপলব্ধ	465	JSC1764133	নাম : ভলা শউ পিতার নাম: গৌরীসনকর শউ বাড়ির নং : 17/1H/35 বয়স : 43 লিঙ্গ : পুরুষ	ফটো উপলব্ধ
466	JSC2689008	নাম : সোমা শউ পিতার নাম: লক্ষ্মন শউ বাড়ির নং : 17/1H/35 বয়স : 43 লিঙ্গ : মহিলা	ফটো উপলব্ধ	467	JSC1762996	নাম : রিংকু শউ পিতার নাম: কঞ্চ শউ বাড়ির নং : 17/1H/35 বয়স : 43 লিঙ্গ : মহিলা	ফটো উপলব্ধ	468	JSC2688992	নাম : জয় শউ পিতার নাম: লক্ষ্মন শউ বাড়ির নং : 17/1H/35 বয়স : 40 লিঙ্গ : পুরুষ	ফটো উপলব্ধ
469	WB/22/159/078641	নাম : লক্ষিনারায়ন শউ পিতার নাম: গৌরীশংকর শউ বাড়ির নং : 17/1H/35 বয়স : 59 লিঙ্গ : পুরুষ	ফটো উপলব্ধ	470	YUP2447621	নাম : শ্রীবেস পাল পিতার নাম: শিবনাথ পাল বাড়ির নং : 17/1/এইচ/35 বয়স : 25 লিঙ্গ : পুরুষ	ফটো উপলব্ধ	471	YUP1930569	নাম : করুনা দত্তবনিক স্বামীর নাম: গোবিন্দ দত্তবনিক বাড়ির নং : 17/1/H/35 বয়স : 47 লিঙ্গ : মহিলা	ফটো উপলব্ধ
472	YUP1930585	নাম : বিপ্লব ঘোষ পিতার নাম: বিজয় কঞ্চ ঘোষ বাড়ির নং : 17/1/H/35 বয়স : 50 লিঙ্গ : মহিলা	ফটো উপলব্ধ	473	YUP2625952	নাম : শুভম ঘোষ পিতার নাম: বিপ্লব ঘোষ বাড়ির নং : 17/1/এইচ/35 বয়স : 23 লিঙ্গ : পুরুষ	ফটো উপলব্ধ	474	WB/22/159/078664	নাম : অনিতা কিশোর স্বামীর নাম: কমল কিশোর বাড়ির নং : 17/1/H/35 বয়স : 50 লিঙ্গ : মহিলা	ফটো উপলব্ধ
475	YUP2625929	নাম : হর্ষ কিশোর পিতার নাম: কমল কিশোর বাড়ির নং : 17/1/এইচ/35 বয়স : 24 লিঙ্গ : পুরুষ	ফটো উপলব্ধ	476	YUP2670370	নাম : ইশা কিশোর পিতার নাম: কমল কিশোর বাড়ির নং : 17/1/এইচ/35 বয়স : 22 লিঙ্গ : মহিলা	ফটো উপলব্ধ	477	WB/22/159/078793	নাম : বিশুলনাথ পাল পিতার নাম: গোপীনাথ পাল বাড়ির নং : 17/1/H/35 বয়স : 57 লিঙ্গ : পুরুষ	ফটো উপলব্ধ
478	YUP2057768	নাম : শঙ্কর পাল পিতার নাম: গুপীনাথ পাল বাড়ির নং : 17/1/এইচ/35 বয়স : 45 লিঙ্গ : পুরুষ	ফটো উপলব্ধ	Q 479	YUP2140010	নাম : রুপা পাল স্বামীর নাম: বিশুনাথ পাল বাড়ির নং : 17/1/H/35 বয়স : 44 লিঙ্গ : মহিলা	ফটো উপলব্ধ	480	YUP1476662	নাম : কুশ পাল পিতার নাম: লালু পাল বাড়ির নং : 17/1/H/35 বয়স : 35 লিঙ্গ : পুরুষ	ফটো উপলব্ধ

বিধানসভা নির্বাচনক্ষেত্রের নং, নাম : 167-মানিকতলা
ভাগ নং, নাম : 1-বিধাননগর রোড (উল্টোডাঙ্গা মেন রোড)(PRE.NO.17/1/H/1 TO 17/1/H/54)

481 নাম : দেবশীষ পাল পিতার নাম: বিশ্বনাথ পাল বাড়ির নং : ১৭/১/এইচ/৩৫ বয়স : 25 লিঙ্গ : পুরুষ	YUP2447589 ফটো উপলব্ধ	482 নাম : অঞ্জু শর্মা স্বামীর নাম: গোপাল শর্মা বাড়ির নং : 17/1/H/35 বয়স : 31 লিঙ্গ : মহিলা	YUP2222313 ফটো উপলব্ধ	483 নাম : নির্মল সাউ পিতার নাম: পদ্মলাল সাউ বাড়ির নং : 17/1/H/35 বয়স : 48 লিঙ্গ : পুরুষ	WB/22/159/078312 ফটো উপলব্ধ
484 নাম : মমতা সাউ স্বামীর নাম: রাজু সাউ বাড়ির নং : 17/1/H/35 বয়স : 43 লিঙ্গ : মহিলা	YUP1476654 ফটো উপলব্ধ	Q 485 নাম : রীনা সাউ স্বামীর নাম: ভোলা সাউ বাড়ির নং : 17/1/H/35 বয়স : 34 লিঙ্গ : মহিলা	YUP2222354 ফটো উপলব্ধ	486 নাম : রাবী সাউ পিতার নাম: ভরত সাউ বাড়ির নং : 17/1/H/35 বয়স : 33 লিঙ্গ : মহিলা	YUP1930544 ফটো উপলব্ধ
487 নাম : অমিত সাউ পিতার নাম: লক্ষ্মীনারায়ন সাউ বাড়ির নং : 17/1/H/35 বয়স : 31 লিঙ্গ : পুরুষ	YUP1930601 ফটো উপলব্ধ	488 নাম : বিপাশা ঘোষ মায়ের নাম: রিনা ঘোষ বাড়ির নং : 17/1/এইচ/35 বয়স : 20 লিঙ্গ : মহিলা	YUP2805984 ফটো উপলব্ধ	489 নাম : প্রীতি সাউ পিতার নাম: লক্ষ্মী নারায়ণ সাউ বাড়ির নং : 17/1/এইচ/35 বয়স : 25 লিঙ্গ : মহিলা	YUP2620938 ফটো উপলব্ধ
490 নাম : ধর্মেন্দ্র সিং পিতার নাম: লাল বিহারী সিং বাড়ির নং : 17/1/H/35 বয়স : 30 লিঙ্গ : পুরুষ	YUP2140119 ফটো উপলব্ধ	491 নাম : সোনা শর্মা পিতার নাম: আদালত শাহ বাড়ির নং : 17/1/এইচ/35, বয়স : 29 লিঙ্গ : মহিলা	SY1592013 ফটো উপলব্ধ	492 নাম : মংজু ডাস স্বামীর নাম: নারায়ণ ডাস বাড়ির নং : 17/1H/36 বয়স : 67 লিঙ্গ : মহিলা	WB/22/159/078791 ফটো উপলব্ধ
493 নাম : চন্দন ডাস পিতার নাম: নারায়ণ চন্দ্র ডাস বাড়ির নং : 17/1H/36 বয়স : 46 লিঙ্গ : পুরুষ	JSC2366169 ফটো উপলব্ধ	494 নাম : অভিজীত ডাস পিতার নাম: নারায়ণ চ . ডাস বাড়ির নং : 17/1H/36 বয়স : 39 লিঙ্গ : পুরুষ	JSC2689081 ফটো উপলব্ধ	495 নাম : সুধীর্ল তসাহা পিতার নাম: অহেন্দ্র তসাহা বাড়ির নং : 17/1H/36 বয়স : 71 লিঙ্গ : পুরুষ	WB/22/159/078007 ফটো উপলব্ধ
496 নাম : চিনু তসাহা স্বামীর নাম: সুধীর লাল তসাহা বাড়ির নং : 17/1H/36 বয়স : 66 লিঙ্গ : মহিলা	WB/22/159/078691 ফটো উপলব্ধ	497 নাম : সমীর কুমার তসাহা পিতার নাম: সুধীর্ল তসাহা বাড়ির নং : 17/1H/36 বয়স : 46 লিঙ্গ : পুরুষ	JSC1330182 ফটো উপলব্ধ	498 নাম : অমিত কুমার তসাহা পিতার নাম: সুধীর্ল তসাহা বাড়ির নং : 17/1H/36 বয়স : 41 লিঙ্গ : পুরুষ	JSC2366201 ফটো উপলব্ধ
499 নাম : তপস তসাহা পিতার নাম: সুধীর্ল তসাহা বাড়ির নং : 17/1H/36 বয়স : 39 লিঙ্গ : পুরুষ	JSC2920981 ফটো উপলব্ধ	500 নাম : রুমা বোস স্বামীর নাম: প্রদীপ বোস বাড়ির নং : 17/1/H/36 বয়স : 44 লিঙ্গ : মহিলা	WB/22/159/078663 ফটো উপলব্ধ	501 নাম : তনুশ্রী দাস স্বামীর নাম: চন্দন দাস বাড়ির নং : 17/1/H/36 বয়স : 41 লিঙ্গ : মহিলা	YUP1930536 ফটো উপলব্ধ
502 নাম : অনুশ্রী দাস স্বামীর নাম: অভিজিত দাস বাড়ির নং : 17/1/H/36 বয়স : 40 লিঙ্গ : মহিলা	YUP1476670 ফটো উপলব্ধ	503 নাম : জাপামালা মিত্র (দাস) স্বামীর নাম: শঙ্কর প্রসাদ দাস বাড়ির নং : 17/1H/37 বয়স : 61 লিঙ্গ : মহিলা	JSC2770972 ফটো উপলব্ধ	504 নাম : রতনা ডাস স্বামীর নাম: হরী নারায়ণ ডাস বাড়ির নং : 17/1H/37 বয়স : 65 লিঙ্গ : মহিলা	JSC1669449 ফটো উপলব্ধ
505 নাম : শিশির ডাস পিতার নাম: প্রফুল্ল ডাস বাড়ির নং : 17/1H/37 বয়স : 64 লিঙ্গ : পুরুষ	WB/22/159/078558 ফটো উপলব্ধ	506 নাম : কল্পনা ডাস স্বামীর নাম: শিশীর ডাস বাড়ির নং : 17/1H/37 বয়স : 59 লিঙ্গ : মহিলা	WB/22/159/078559 ফটো উপলব্ধ	507 নাম : মেঘা দাস পিতার নাম: শঙ্কর প্রসাদ দাস বাড়ির নং : 17/1H/37 বয়স : 29 লিঙ্গ : মহিলা	YUP2222339 ফটো উপলব্ধ
508 নাম : শঙ্কর প্রসাদ দাস পিতার নাম: প্রফুল্ল কুমার দাস বাড়ির নং : 17/1/H/37 বয়স : 48 লিঙ্গ : পুরুষ	WB/22/159/078541 ফটো উপলব্ধ	509 নাম : বিশ্বনাথ দাস পিতার নাম: হরি নারায়ণ দাস বাড়ির নং : 17/1/H/37 বয়স : 46 লিঙ্গ : পুরুষ	JSC1669456 ফটো উপলব্ধ	510 নাম : প্রিয়ান্বিতা দাস পিতার নাম: হরি নারায়ণ দাস বাড়ির নং : 17/1/H/37 বয়স : 44 লিঙ্গ : মহিলা	JSC2688844 ফটো উপলব্ধ

511 নাম : রিম্পা দাস পিতার নাম: শিশির কুমার দাস বাড়ির নং : 17/1/H/37 বয়স : 30 লিঙ্গ : মহিলা	YUP2057776 ফটো উপলব্ধ	512 নাম : পূজা ঘোষ পিতার নাম: বিপ্লব ঘোষ বাড়ির নং : 17/1/এইচ/37 বয়স : 31 লিঙ্গ : মহিলা	NNR1659457 ফটো উপলব্ধ	513 নাম : পিয়ালী সাহা স্বামীর নাম: রাতুল কান্তি সাহা বাড়ির নং : 17/1H/38 বয়স : 38 লিঙ্গ : মহিলা	YUP1347616 ফটো উপলব্ধ
514 নাম : সবিত্রি ডেয় স্বামীর নাম: শরৎ চ ডেয় বাড়ির নং : 17/1H/38 বয়স : 81 লিঙ্গ : মহিলা	YUP2754745 ফটো উপলব্ধ	515 নাম : গোবিন্দ ডেয় পিতার নাম: শরৎ চ ডেয় বাড়ির নং : 17/1H/38 বয়স : 55 লিঙ্গ : পুরুষ	YUP2754638 ফটো উপলব্ধ	516 নাম : কল্যানী ডেয় স্বামীর নাম: গোবিন্দ ডেয় বাড়ির নং : 17/1H/38 বয়স : 50 লিঙ্গ : মহিলা	YUP2760957 ফটো উপলব্ধ
517 নাম : অশিত তসাহা পিতার নাম: অনিল কৃষ্ণ তসাহা বাড়ির নং : 17/1H/38 বয়স : 61 লিঙ্গ : পুরুষ	YUP2760940 ফটো উপলব্ধ	518 নাম : প্রদীপ তসাহা পিতার নাম: অনিল কুমার সাহা বাড়ির নং : 17/1H/38 বয়স : 68 লিঙ্গ : পুরুষ	YUP2733723 ফটো উপলব্ধ	519 নাম : চন্দন তসাহা পিতার নাম: কানাইলাল তসাহা বাড়ির নং : 17/1H/38 বয়স : 59 লিঙ্গ : পুরুষ	YUP2758514 ফটো উপলব্ধ
520 নাম : সমরেন্দ্র তসাহা পিতার নাম: অনিল কৃষ্ণ তসাহা বাড়ির নং : 17/1H/38 বয়স : 53 লিঙ্গ : পুরুষ	YUP2758522 ফটো উপলব্ধ	521 নাম : মিনতি সাহা স্বামীর নাম: চন্দন সাহা বাড়ির নং : 17/1H/38 বয়স : 47 লিঙ্গ : মহিলা	YUP1347582 ফটো উপলব্ধ	522 নাম : পুনিমা তসাহা স্বামীর নাম: অশিত কৃষ্ণ . তসাহা বাড়ির নং : 17/1H/38 বয়স : 44 লিঙ্গ : মহিলা	JSC2357895 ফটো উপলব্ধ
523 নাম : সুপ্রভত শীল পিতার নাম: শৈলেন্দ্র শীল বাড়ির নং : 17/1H/38 বয়স : 52 লিঙ্গ : পুরুষ	YUP2758530 ফটো উপলব্ধ	524 নাম : সোমী শীল স্বামীর নাম: সুরত শীল বাড়ির নং : 17/1H/38 বয়স : 44 লিঙ্গ : মহিলা	JSC2357952 ফটো উপলব্ধ	525 নাম : সুকুমার শিল পিতার নাম: শুভান্ত শিল বাড়ির নং : 17/1H/38 বয়স : 68 লিঙ্গ : পুরুষ	WB/22/159/069366 ফটো উপলব্ধ
526 নাম : জুথিকা শিল স্বামীর নাম: সভাষ শিল বাড়ির নং : 17/1H/38 বয়স : 67 লিঙ্গ : মহিলা	JSC2357945 ফটো উপলব্ধ	527 নাম : শংকরি শিল স্বামীর নাম: সুকুমার শিল বাড়ির নং : 17/1H/38 বয়স : 55 লিঙ্গ : মহিলা	WB/22/159/069566 ফটো উপলব্ধ	528 নাম : শুকান্ত শিল পিতার নাম: সভাষ চ . শিল বাড়ির নং : 17/1H/38 বয়স : 39 লিঙ্গ : পুরুষ	JSC2687317 ফটো উপলব্ধ
529 নাম : সুরজিত শীল পিতার নাম: সুকুমার শীল বাড়ির নং : 17/1H/38 বয়স : 38 লিঙ্গ : পুরুষ	YUP1347830 ফটো উপলব্ধ	530 নাম : কৈলাশচন্দ্র দে পিতার নাম: গোবিন্দ দে বাড়ির নং : 17/1/H/38 বয়স : 32 লিঙ্গ : পুরুষ	YUP1929777 ফটো উপলব্ধ	531 নাম : অক্ষয় কুমার দে পিতার নাম: গোবিন্দ দে বাড়ির নং : 17/1/এইচ/38 বয়স : 24 লিঙ্গ : পুরুষ	YUP2506988 ফটো উপলব্ধ
532 নাম : উত্তম কুমার সাহা পিতার নাম: অনিল কুমার সাহা বাড়ির নং : 17/1/H/38 বয়স : 57 লিঙ্গ : পুরুষ	JSC2957744 ফটো উপলব্ধ	533 নাম : মলি সাহা স্বামীর নাম: প্রদীপ সাহা বাড়ির নং : 17/1/H/38 বয়স : 51 লিঙ্গ : মহিলা	YUP1611631 ফটো উপলব্ধ	534 নাম : অভিজিৎ সাহা পিতার নাম: অসিত সাহা বাড়ির নং : 17/1/এইচ/38 বয়স : 24 লিঙ্গ : পুরুষ	YUP2506996 ফটো উপলব্ধ
535 নাম : চন্দনা সাহা পিতার নাম: চন্দন সাহা বাড়ির নং : 17/1/এইচ/38 বয়স : 23 লিঙ্গ : মহিলা	YUP2615490 ফটো উপলব্ধ	536 নাম : সুরত শীল পিতার নাম: শৈলেন্দ্র নাথ শীল বাড়ির নং : 17/1/H/38 বয়স : 55 লিঙ্গ : পুরুষ	WB/22/159/069813 ফটো উপলব্ধ	537 নাম : সুবোধ শীল পিতার নাম: শৈলেন্দ্রনাথ শীল বাড়ির নং : 17/1/এইচ/38 বয়স : 46 লিঙ্গ : পুরুষ	JSC1443233 ফটো উপলব্ধ
538 নাম : সোমনাথ শীল পিতার নাম: সুরত শীল বাড়ির নং : 17/1/এইচ/38 বয়স : 23 লিঙ্গ : পুরুষ	YUP2592947 ফটো উপলব্ধ	539 নাম : শ্রেয়া শীল পিতার নাম: সুকুমার শীল বাড়ির নং : 17/1/এইচ/38 বয়স : 24 লিঙ্গ : মহিলা	YUP2507002 ফটো উপলব্ধ	540 নাম : মঙ্গল ডাস পিতার নাম: শিতেশ ডাস বাড়ির নং : 17/1H/39 বয়স : 73 লিঙ্গ : পুরুষ	JSC1564269 ফটো উপলব্ধ

541	JSC1443894	নাম : মিনু ডাস পিতার নাম: মঙ্গল ডাস বাড়ির নং : 17/1H/39 বয়স : 65 লিঙ্গ : মহিলা	ফটো উপলব্ধ	542	JSC1560549	নাম : শঙ্কর ডাস পিতার নাম: মঙ্গল ডাস বাড়ির নং : 17/1H/39 বয়স : 49 লিঙ্গ : পুরুষ	ফটো উপলব্ধ	543	WB/22/159/069715	নাম : জ্যোতসনা তসাহা স্বামীর নাম: নিতাই তসাহা বাড়ির নং : 17/1H/39 বয়স : 65 লিঙ্গ : মহিলা	ফটো উপলব্ধ
544	JSC2357986	নাম : শংকু তসাহা পিতার নাম: নিতাই তসাহা বাড়ির নং : 17/1H/39 বয়স : 43 লিঙ্গ : পুরুষ	ফটো উপলব্ধ	545	JSC2687556	নাম : মানস দাস পিতার নাম: ননী গোপাল দাস বাড়ির নং : 17/1/H/39 বয়স : 41 লিঙ্গ : পুরুষ	ফটো উপলব্ধ	546	YUP1474188	নাম : রুমা সাহা স্বামীর নাম: শঙ্কু সাহা বাড়ির নং : 17/1/H/39 বয়স : 41 লিঙ্গ : মহিলা	ফটো উপলব্ধ
547	WB/22/159/069682	নাম : লক্ষ্মি পওল স্বামীর নাম: নারায়ণ পওল বাড়ির নং : 17/1H/40 বয়স : 63 লিঙ্গ : মহিলা	ফটো উপলব্ধ	548	WB/22/159/069176	নাম : কবিতা তসাহা স্বামীর নাম: সর্বোধ তসাহা বাড়ির নং : 17/1H/40 বয়স : 76 লিঙ্গ : মহিলা	ফটো উপলব্ধ	549	WB/22/159/069053	নাম : পবিএ তসাহা পিতার নাম: প্রমথ তসাহা বাড়ির নং : 17/1H/40 বয়স : 66 লিঙ্গ : পুরুষ	ফটো উপলব্ধ
550	YUP1611680	নাম : দেবশীষ কুমার সাহা পিতার নাম: অজিত সাহা বাড়ির নং : 17/1H/40 বয়স : 60 লিঙ্গ : পুরুষ	ফটো উপলব্ধ	551	WB/22/159/069097	নাম : সংজিব তসাহা পিতার নাম: সর্বোধ তসাহা বাড়ির নং : 17/1H/40 বয়স : 56 লিঙ্গ : পুরুষ	ফটো উপলব্ধ	552	WB/22/159/069368	নাম : পরিণীতা তসাহা স্বামীর নাম: পবিএ তসাহা বাড়ির নং : 17/1H/40 বয়স : 53 লিঙ্গ : মহিলা	ফটো উপলব্ধ
553	JSC2358000	নাম : শম্পা তসাহা স্বামীর নাম: দিবশীষ তসাহা বাড়ির নং : 17/1H/40 বয়স : 52 লিঙ্গ : মহিলা	ফটো উপলব্ধ	554	JSC2358018	নাম : মিটু তসাহা স্বামীর নাম: সংজিব তসাহা বাড়ির নং : 17/1H/40 বয়স : 47 লিঙ্গ : মহিলা	ফটো উপলব্ধ	555	YUP2221521	নাম : পায়েল সাহা পিতার নাম: পবিত্র সাহা বাড়ির নং : 17/1H/40 বয়স : 29 লিঙ্গ : মহিলা	ফটো উপলব্ধ
556	YUP1929736	নাম : সঞ্চয়িতা পাল পিতার নাম: নারায়ণ পাল বাড়ির নং : 17/1/H/40 বয়স : 32 লিঙ্গ : মহিলা	ফটো উপলব্ধ	557	WB/22/159/069447	নাম : আশীষ কুমার সাহা পিতার নাম: অজিত সাহা বাড়ির নং : 17/1/H/40 বয়স : 55 লিঙ্গ : পুরুষ	ফটো উপলব্ধ	558	YUP1611649	নাম : উমা সাহা স্বামীর নাম: আশিষ সাহা বাড়ির নং : 17/1/H/40 বয়স : 54 লিঙ্গ : মহিলা	ফটো উপলব্ধ
559	YUP1929744	নাম : মোনালিসা সাহা স্বামীর নাম: অর্পূব সাহা বাড়ির নং : 17/1/H/40 বয়স : 37 লিঙ্গ : মহিলা	ফটো উপলব্ধ	560	YUP2507028	নাম : সুমিত সাহা পিতার নাম: দেবশিষ কুমার সাহা বাড়ির নং : 17/1/H/40 বয়স : 25 লিঙ্গ : পুরুষ	ফটো উপলব্ধ	561	JSC2358059	নাম : মিটু ভৌমিক স্বামীর নাম: মনতোষ ভৌমিক বাড়ির নং : 17/1H/41 বয়স : 48 লিঙ্গ : মহিলা	ফটো উপলব্ধ
562	JSC1446665	নাম : পুকুলি ভৌমিক পিতার নাম: গুব্বপদ ভৌমিক বাড়ির নং : 17/1H/41 বয়স : 46 লিঙ্গ : মহিলা	ফটো উপলব্ধ	563	WB/22/159/069136	নাম : অলোরানী ভৌমিক স্বামীর নাম: গুব্বপদ ভৌমিক বাড়ির নং : 17/1H/41 বয়স : 71 লিঙ্গ : মহিলা	ফটো উপলব্ধ	564	WB/22/159/069082	নাম : মনতোষ ভৌমিক পিতার নাম: গুব্বপদ ভৌমিক বাড়ির নং : 17/1H/41 বয়স : 54 লিঙ্গ : পুরুষ	ফটো উপলব্ধ
565	WB/22/159/069275	নাম : কল্যাণী ভৌমিক পিতার নাম: গুব্বপদ ভৌমিক বাড়ির নং : 17/1H/41 বয়স : 50 লিঙ্গ : পুরুষ	ফটো উপলব্ধ	566	YUP2486090	নাম : স্বপন চক্রবর্তী পিতার নাম: কেদার চক্রবর্তী বাড়ির নং : 17/1H/41 বয়স : 59 লিঙ্গ : পুরুষ	ফটো উপলব্ধ	567	JSC1447226	নাম : শ্যামলি চক্রবর্তী স্বামীর নাম: স্বপন চক্রবর্তী বাড়ির নং : 17/1H/41 বয়স : 55 লিঙ্গ : মহিলা	ফটো উপলব্ধ
568	YUP2221539	নাম : প্রীতম চক্রবর্তী পিতার নাম: স্বপন চক্রবর্তী বাড়ির নং : 17/1H/41 বয়স : 29 লিঙ্গ : পুরুষ	ফটো উপলব্ধ	569	WB/22/159/069268	নাম : সুকুমার ডেয় পিতার নাম: প্রহ্লাদ ডেয় বাড়ির নং : 17/1H/41 বয়স : 66 লিঙ্গ : পুরুষ	ফটো উপলব্ধ	570	WB/22/159/069837	নাম : অঞ্জনারাণী ডেয় স্বামীর নাম: সুকুমার ডেয় বাড়ির নং : 17/1H/41 বয়স : 59 লিঙ্গ : মহিলা	ফটো উপলব্ধ

571	WB/22/159/069806	নাম : কণকলতা পওল স্বামীর নাম: সুনীল কঞ্চ পওল বাড়ির নং : 17/1H/41 বয়স : 75 লিঙ্গ : মহিলা	ফটো উপলব্ধ	572	WB/22/159/069824	নাম : বাবলু পওল পিতার নাম: সুনীল কঞ্চ পওল বাড়ির নং : 17/1H/41 বয়স : 55 লিঙ্গ : পুরুষ	ফটো উপলব্ধ	573	WB/22/159/069481	নাম : সরত পওল পিতার নাম: সুনীল কঞ্চ পওল বাড়ির নং : 17/1H/41 বয়স : 49 লিঙ্গ : পুরুষ	ফটো উপলব্ধ
574	JSC2687325	নাম : বিজলি পওল স্বামীর নাম: সরুপ পওল বাড়ির নং : 17/1H/41 বয়স : 42 লিঙ্গ : মহিলা	ফটো উপলব্ধ	575	YUP2528727	নাম : কৃষ্ণা সাহা অন্যান্য: হরীসদন কাণ্ড বাড়ির নং : 17/1H/41 বয়স : 59 লিঙ্গ : মহিলা	ফটো উপলব্ধ	576	YUP1741958	নাম : গোপাল সরকার পিতার নাম: গৌতম সরকার বাড়ির নং : 17/1H/41 বয়স : 34 লিঙ্গ : পুরুষ	ফটো উপলব্ধ
577	WB/22/159/198276	নাম : মুনমুন ভৌমিক স্বামীর নাম: কালাচাঁদ ভৌমিক বাড়ির নং : 17/1/h/41 বয়স : 51 লিঙ্গ : মহিলা	ফটো উপলব্ধ	578	YUP2435899	নাম : পিয়ালী দে পিতার নাম: রামবাবু দে বাড়ির নং : 17/1/H/41 বয়স : 26 লিঙ্গ : মহিলা	ফটো উপলব্ধ	579	WB/22/159/069455	নাম : স্বরূপ পাল পিতার নাম: সুনীল কঞ্চ পাল বাড়ির নং : 17/1/H/41 বয়স : 54 লিঙ্গ : পুরুষ	ফটো উপলব্ধ
580	YUP2221422	নাম : বিশ্বজিৎ পাল পিতার নাম: বাবলু পাল বাড়ির নং : 17/1/H/41 বয়স : 29 লিঙ্গ : পুরুষ	ফটো উপলব্ধ	581	YUP2695997	নাম : সঙ্গীতা পাল পিতার নাম: স্বরূপ পাল বাড়ির নং : 17/1/এইচ/41 বয়স : 21 লিঙ্গ : মহিলা	ফটো উপলব্ধ	582	YUP1474196	নাম : কাকুলি সরকার স্বামীর নাম: গৌতম সরকার বাড়ির নং : 17/1/H/41 বয়স : 51 লিঙ্গ : মহিলা	ফটো উপলব্ধ
583	YUP1371640	নাম : নিমাই সাহা মায়ের নাম: কুন্ডা সাহা বাড়ির নং : 17/1/H/42 বয়স : 53 লিঙ্গ : পুরুষ	ফটো উপলব্ধ	Q 584	YUP1371616	নাম : কল্যাণী সাহা স্বামীর নাম: নিমাই সাহা বাড়ির নং : 17/1/H/42 বয়স : 47 লিঙ্গ : মহিলা	ফটো উপলব্ধ	585	YUP2252666	নাম : বিটু সাহা পিতার নাম: নিমাই সাহা বাড়ির নং : 17/1/H/42 বয়স : 29 লিঙ্গ : পুরুষ	ফটো উপলব্ধ
586	YUP2620110	নাম : সঞ্জু সাহা পিতার নাম: নিমাই সাহা বাড়ির নং : 17/1/এচ/42 বয়স : 28 লিঙ্গ : পুরুষ	ফটো উপলব্ধ	587	YUP2615466	নাম : অরুণিমা সিল পিতার নাম: অরুণ কান্তি সিল বাড়ির নং : 17/1/এচ/42 বয়স : 23 লিঙ্গ : মহিলা	ফটো উপলব্ধ	588	WB/22/159/069663	নাম : তপন পওল পিতার নাম: যোগেশ পওল বাড়ির নং : 17/1H/44 বয়স : 63 লিঙ্গ : পুরুষ	ফটো উপলব্ধ
589	WB/22/159/069324	নাম : রতন পওল পিতার নাম: যোগেশ পওল বাড়ির নং : 17/1H/44 বয়স : 56 লিঙ্গ : পুরুষ	ফটো উপলব্ধ	590	JSC1442383	নাম : বরী পওল স্বামীর নাম: তপন পওল বাড়ির নং : 17/1H/44 বয়স : 48 লিঙ্গ : মহিলা	ফটো উপলব্ধ	591	YUP2740801	নাম : ইন্দ্রনীল পাল পিতার নাম: তপন পাল বাড়ির নং : 17/1/এইচ/44 বয়স : 27 লিঙ্গ : পুরুষ	ফটো উপলব্ধ
592	YUP2759561	নাম : গোউরচন্দ্র ডাস পিতার নাম: হেচ্চন্দ্রা ডাস বাড়ির নং : 17/1H/45 বয়স : 71 লিঙ্গ : পুরুষ	ফটো উপলব্ধ	593	YUP2759587	নাম : খুতা ডাস অন্যান্য: নগেন্দ্রনাথ ডাস বাড়ির নং : 17/1H/45 বয়স : 65 লিঙ্গ : মহিলা	ফটো উপলব্ধ	594	YUP2759603	নাম : রুবি ডাস অন্যান্য: নগেন্দ্রনাথ ডাস বাড়ির নং : 17/1H/45 বয়স : 61 লিঙ্গ : মহিলা	ফটো উপলব্ধ
595	WB/22/159/069093	নাম : রুমা ডাস অন্যান্য: নগেন্দ্রনাথ ডাস বাড়ির নং : 17/1H/45 বয়স : 59 লিঙ্গ : মহিলা	ফটো উপলব্ধ	596	YUP2759355	নাম : গৌতম ডাস পিতার নাম: গৌর ডাস বাড়ির নং : 17/1H/45 বয়স : 50 লিঙ্গ : পুরুষ	ফটো উপলব্ধ	597	JSC1804566	নাম : টুমপা ডাস পিতার নাম: গোউরচন্দ্র ডাস বাড়ির নং : 17/1H/45 বয়স : 47 লিঙ্গ : মহিলা	ফটো উপলব্ধ
598	YUP2759397	নাম : দেবপ্রসাদ কর্মকার পিতার নাম: বিষ্ণুপদ কর্মকার বাড়ির নং : 17/1H/45 বয়স : 58 লিঙ্গ : পুরুষ	ফটো উপলব্ধ	599	YUP2318053	নাম : অলোক চক্রবর্তী পিতার নাম: সন্তোষ চক্রবর্তী বাড়ির নং : 17/1/H/45 বয়স : 54 লিঙ্গ : পুরুষ	ফটো উপলব্ধ	600	JSC2687366	নাম : অনামিকা চক্রবর্তী স্বামীর নাম: অলোক চক্রবর্তী বাড়ির নং : 17/1/H/45 বয়স : 40 লিঙ্গ : মহিলা	ফটো উপলব্ধ

601 নাম : দিপালী দাস স্বামীর নাম: অসীম দাস বাড়ির নং : 17/1/H/45 বয়স : 75 লিঙ্গ : মহিলা	JSC1562891 ফটো উপলব্ধ	602 নাম : শুরা কর্মকার স্বামীর নাম: দেব প্রসাদ কর্মকার বাড়ির নং : 17/1/H/45 বয়স : 49 লিঙ্গ : মহিলা	JSC2815405 ফটো উপলব্ধ	603 নাম : পিঙ্কি মজুমদার দাস পিতার নাম: বিপ্লব মজুমদার বাড়ির নং : 17/1/H/45 বয়স : 36 লিঙ্গ : মহিলা	YUP1372226 ফটো উপলব্ধ
604 নাম : ধর্মসীলা শাউ স্বামীর নাম: যুগল শাউ বাড়ির নং : 17/1/এইচ/45 বয়স : 69 লিঙ্গ : মহিলা	CXF2067478 ফটো উপলব্ধ	605 নাম : সন্তোষ সাউ পিতার নাম: যুগল সাউ বাড়ির নং : 17/1/H/45 বয়স : 46 লিঙ্গ : পুরুষ	CXF2067494 ফটো উপলব্ধ	606 নাম : রিক্ত সাউ স্বামীর নাম: সন্তোষ সাউ বাড়ির নং : 17/1/H/45 বয়স : 36 লিঙ্গ : মহিলা	YUP2221489 ফটো উপলব্ধ
607 নাম : সরিতা সাউ পিতার নাম: যুগল সাউ বাড়ির নং : 17/1/H/45 বয়স : 36 লিঙ্গ : মহিলা	YUP1929793 ফটো উপলব্ধ	608 নাম : রকেশ খটিক পিতার নাম: সনু খটিক বাড়ির নং : 17/1H/46 বয়স : 39 লিঙ্গ : পুরুষ	JSC2687176 ফটো উপলব্ধ	609 নাম : মদন পণ্ডল পিতার নাম: বতক্রীস্তো পণ্ডল বাড়ির নং : 17/1H/46 বয়স : 63 লিঙ্গ : পুরুষ	JSC2767457 ফটো উপলব্ধ
610 নাম : রুনা পাল স্বামীর নাম: মোহন পাল বাড়ির নং : 17/1H/46 বয়স : 54 লিঙ্গ : মহিলা	YUP1347863 ফটো উপলব্ধ	611 নাম : শেফালি পণ্ডল অন্যান্য: ভোলানাথ পণ্ডল বাড়ির নং : 17/1H/46 বয়স : 51 লিঙ্গ : মহিলা	WB/22/159/069231 ফটো উপলব্ধ	612 নাম : অণিতা পণ্ডল স্বামীর নাম: বাবুলাল পণ্ডল বাড়ির নং : 17/1H/46 বয়স : 51 লিঙ্গ : মহিলা	JSC2687259 ফটো উপলব্ধ
613 নাম : তপস ক্র . পণ্ডল পিতার নাম: লু . মোহন পণ্ডল বাড়ির নং : 17/1H/46 বয়স : 37 লিঙ্গ : পুরুষ	JSC2920668 ফটো উপলব্ধ	614 নাম : পদ্ম তসাহা স্বামীর নাম: অমল কক্ষ তসাহা বাড়ির নং : 17/1H/46 বয়স : 62 লিঙ্গ : মহিলা	WB/22/159/069812 ফটো উপলব্ধ	615 নাম : তন্ময় তসাহা পিতার নাম: অমল কক্ষ তসাহা বাড়ির নং : 17/1H/46 বয়স : 43 লিঙ্গ : পুরুষ	JSC2358190 ফটো উপলব্ধ
616 নাম : টাড়া পদ শাউ পিতার নাম: হীরালাল শাউ বাড়ির নং : 17/1H/46 বয়স : 66 লিঙ্গ : পুরুষ	JSC2358232 ফটো উপলব্ধ	617 নাম : বিশ্ব শাউ পিতার নাম: হীরালাল শাউ বাড়ির নং : 17/1H/46 বয়স : 61 লিঙ্গ : পুরুষ	YUP2733814 ফটো উপলব্ধ	Q 618 নাম : শারদা শাউ স্বামীর নাম: শঙ্কর শাউ বাড়ির নং : 17/1H/46 বয়স : 50 লিঙ্গ : মহিলা	JSC2358257 ফটো উপলব্ধ
619 নাম : সংজিব শাউ পিতার নাম: তারা পদ শাউ বাড়ির নং : 17/1H/46 বয়স : 42 লিঙ্গ : পুরুষ	JSC2358240 ফটো উপলব্ধ	620 নাম : সুমন শাউ পিতার নাম: শঙ্কর শাউ বাড়ির নং : 17/1H/46 বয়স : 36 লিঙ্গ : মহিলা	YUP1347624 ফটো উপলব্ধ	621 নাম : মিন্টু দাস পিতার নাম: কানাইলাল দাস বাড়ির নং : 17/1/H/46 বয়স : 43 লিঙ্গ : পুরুষ	YUP2416055 ফটো উপলব্ধ
622 নাম : প্রিয়ান্বিতা দাস পিতার নাম: মিন্টু দাস বাড়ির নং : 17/1/এইচ/46 বয়স : 26 লিঙ্গ : মহিলা	YUP2615532 ফটো উপলব্ধ	623 নাম : সুশিলা খটিক স্বামীর নাম: রাকেশ খটিক বাড়ির নং : 17/1/H/46 বয়স : 37 লিঙ্গ : মহিলা	YUP2317964 ফটো উপলব্ধ	624 নাম : লক্ষ্মণ মাঝি পিতার নাম: মনমথা মাঝি বাড়ির নং : 17/1/h/46 বয়স : 51 লিঙ্গ : পুরুষ	YUP2648723 ফটো উপলব্ধ
625 নাম : বাসন্তি মাঝি স্বামীর নাম: লক্ষ্মণ মাঝি বাড়ির নং : 17/1/h/46 বয়স : 51 লিঙ্গ : মহিলা	JSC2957454 ফটো উপলব্ধ	626 নাম : চুমকি পাল পিতার নাম: বাবুলাল পাল বাড়ির নং : 17/1/এইচ/46 বয়স : 26 লিঙ্গ : মহিলা	YUP2613222 ফটো উপলব্ধ	627 নাম : দেবশীষ পাল পিতার নাম: বাবুলাল পাল বাড়ির নং : 17/1/এইচ/46 বয়স : 23 লিঙ্গ : পুরুষ	YUP2613214 ফটো উপলব্ধ
628 নাম : রিয়া সাহা স্বামীর নাম: তন্ময় সাহা বাড়ির নং : 17/1/H/46 বয়স : 36 লিঙ্গ : মহিলা	SCG1102003 ফটো উপলব্ধ	Q 629 নাম : রীনা কুমারী সাউ স্বামীর নাম: যশী সাউ বাড়ির নং : 17/1/H/46 বয়স : 60 লিঙ্গ : মহিলা	YUP1612134 ফটো উপলব্ধ	630 নাম : শঙ্কর সাউ পিতার নাম: নারায়ন সাউ বাড়ির নং : 17/1/H/46 বয়স : 43 লিঙ্গ : পুরুষ	JSC2358216 ফটো উপলব্ধ

631 নাম : আনন্দ সাউ পিতার নাম: যশী সাউ বাড়ির নং : 17/1/H/46 বয়স : 37 লিঙ্গ : পুরুষ	YUP1612126 ফটো উপলব্ধ	632 নাম : তনয়া ডেয় পিতার নাম: নন্দন ডেয় বাড়ির নং : 17/1এইচ/8 বয়স : 37 লিঙ্গ : মহিলা	LMW4838579 ফটো উপলব্ধ	633 নাম : ডলি সাউ স্বামীর নাম: আনন্দ সাউ বাড়ির নং : 17/1/H/46 বয়স : 36 লিঙ্গ : মহিলা	YUP1754969 ফটো উপলব্ধ
634 নাম : অরুণ দেব রঙ্গ পিতার নাম: যতীন দেব রঙ্গ বাড়ির নং : 17/1H/48 বয়স : 55 লিঙ্গ : পুরুষ	WB/22/159/069339 ফটো উপলব্ধ	635 নাম : সমরেন্দ্রনাথ কাণ্ড পিতার নাম: প্রিয়নাথ কাণ্ড বাড়ির নং : 17/1H/48 বয়স : 81 লিঙ্গ : পুরুষ	JSC1560200 ফটো উপলব্ধ	636 নাম : মিরিা কাণ্ড স্বামীর নাম: সমরেন্দ্র নথ কাণ্ড বাড়ির নং : 17/1H/48 বয়স : 70 লিঙ্গ : মহিলা	JSC1560184 ফটো উপলব্ধ
637 নাম : সভাষ কাণ্ড পিতার নাম: প্রিয়নাথ কাণ্ড বাড়ির নং : 17/1H/48 বয়স : 69 লিঙ্গ : পুরুষ	WB/22/159/069354 ফটো উপলব্ধ	638 নাম : চন্দনা কাণ্ড স্বামীর নাম: সভাষ কাণ্ড বাড়ির নং : 17/1H/48 বয়স : 63 লিঙ্গ : মহিলা	WB/22/159/069303 ফটো উপলব্ধ	639 নাম : জয়দেব কাণ্ড পিতার নাম: প্রিয়নাথ কাণ্ড বাড়ির নং : 17/1H/48 বয়স : 61 লিঙ্গ : পুরুষ	YUP2733145 ফটো উপলব্ধ
640 নাম : শশাঙ্ক কাণ্ড পিতার নাম: সমরেন্দ্র নথ কাণ্ড বাড়ির নং : 17/1H/48 বয়স : 56 লিঙ্গ : পুরুষ	JSC1561752 ফটো উপলব্ধ	641 নাম : রুমা কাণ্ড স্বামীর নাম: জয়দেব কাণ্ড বাড়ির নং : 17/1H/48 বয়স : 55 লিঙ্গ : মহিলা	JSC1775634 ফটো উপলব্ধ	642 নাম : শঙ্কর মিএ পিতার নাম: মদন মিএ বাড়ির নং : 17/1H/48 বয়স : 54 লিঙ্গ : পুরুষ	WB/22/159/069766 ফটো উপলব্ধ
643 নাম : কৃষ্ণ মিএ স্বামীর নাম: শঙ্কর মিএ বাড়ির নং : 17/1H/48 বয়স : 48 লিঙ্গ : মহিলা	JSC2767507 ফটো উপলব্ধ	644 নাম : সুকৃষ্টি কসরকার স্বামীর নাম: গৌরঙ্গল কসরকার বাড়ির নং : 17/1H/48 বয়স : 66 লিঙ্গ : মহিলা	WB/22/159/069644 ফটো উপলব্ধ	645 নাম : ইন্দ্রানী সরকার পিতার নাম: গৌরঙ্গ লাল সরকার বাড়ির নং : 17/1H/48 বয়স : 31 লিঙ্গ : মহিলা	YUP1986058 ফটো উপলব্ধ
646 নাম : মঞ্জুরাণী শীল স্বামীর নাম: অনিল শীল বাড়ির নং : 17/1H/48 বয়স : 79 লিঙ্গ : মহিলা	WB/22/159/069499 ফটো উপলব্ধ	647 নাম : অরুণকান্তি শীল পিতার নাম: অনিল শীল বাড়ির নং : 17/1H/48 বয়স : 57 লিঙ্গ : পুরুষ	WB/22/159/069098 ফটো উপলব্ধ	648 নাম : তরণকান্তি শীল পিতার নাম: অনিল শীল বাড়ির নং : 17/1H/48 বয়স : 55 লিঙ্গ : পুরুষ	WB/22/159/069081 ফটো উপলব্ধ
649 নাম : চন্দনা শীল স্বামীর নাম: অরুণকান্তি শীল বাড়ির নং : 17/1H/48 বয়স : 54 লিঙ্গ : মহিলা	WB/22/159/069498 ফটো উপলব্ধ	650 নাম : বরণকান্তি শীল পিতার নাম: অনিল শীল বাড়ির নং : 17/1H/48 বয়স : 53 লিঙ্গ : পুরুষ	YUP2816775 ফটো উপলব্ধ	651 নাম : রতনা শীল স্বামীর নাম: বড়ন কন্টি শীল বাড়ির নং : 17/1H/48 বয়স : 49 লিঙ্গ : মহিলা	JSC1765320 ফটো উপলব্ধ
652 নাম : সুকদেব কুন্ডু পিতার নাম: অমরেন্দ্র নাথ কুন্ডু বাড়ির নং : 17/1/H/48 বয়স : 46 লিঙ্গ : পুরুষ	YUP1474238 ফটো উপলব্ধ	653 নাম : শান্তনু কুন্ডু পিতার নাম: সভাষ কুন্ডু বাড়ির নং : 17/1/H/48 বয়স : 35 লিঙ্গ : পুরুষ	YUP1474246 ফটো উপলব্ধ	654 নাম : অয়ন্তিকা কুণ্ডু পিতার নাম: জয়দেব কুণ্ডু বাড়ির নং : 17/1/H/48 বয়স : 25 লিঙ্গ : মহিলা	YUP2506962 ফটো উপলব্ধ
655 নাম : পলাশ মিত্র মায়ের নাম: কৃষ্ণ মিত্র বাড়ির নং : 17/1/এচ/48 বয়স : 27 লিঙ্গ : পুরুষ	YUP2642148 ফটো উপলব্ধ	656 নাম : পল্লবী শীল পিতার নাম: বরুণ কান্তি শীল বাড়ির নং : 17/1/H/48 বয়স : 30 লিঙ্গ : মহিলা	YUP2056794 ফটো উপলব্ধ	657 নাম : রাহুল শীল পিতার নাম: বরুণ কান্তি শীল বাড়ির নং : 17/1/H/48 বয়স : 28 লিঙ্গ : পুরুষ	YUP2318103 ফটো উপলব্ধ
658 নাম : শঙ্কর তসাহা পিতার নাম: জদনাথ তসাহা বাড়ির নং : 17/1H/49 বয়স : 65 লিঙ্গ : পুরুষ	YUP2578326 ফটো উপলব্ধ	659 নাম : পরিমল তসাহা পিতার নাম: জদনাথ তসাহা বাড়ির নং : 17/1H/49 বয়স : 56 লিঙ্গ : পুরুষ	WB/22/159/069780 ফটো উপলব্ধ	660 নাম : প্রীতিমা তসাহা স্বামীর নাম: জয়দেব তসাহা বাড়ির নং : 17/1H/49 বয়স : 56 লিঙ্গ : মহিলা	JSC1562578 ফটো উপলব্ধ

661	WB/22/159/069781	নাম : মধুমালা তসাহা স্বামীর নাম: পরিমল তসাহা বাড়ির নং : 17/1H/49 বয়স : 55 লিঙ্গ : মহিলা	ফটো উপলব্ধ	662	YUP2578334	নাম : গিতা তসাহা স্বামীর নাম: শঙ্কর তসাহা বাড়ির নং : 17/1H/49 বয়স : 51 লিঙ্গ : মহিলা	ফটো উপলব্ধ	663	JSC1771765	নাম : জয়ন্ত তসাহা পিতার নাম: জয়দেব তসাহা বাড়ির নং : 17/1H/49 বয়স : 45 লিঙ্গ : পুরুষ	ফটো উপলব্ধ
664	JSC1775006	নাম : সুমন্তা তসাহা পিতার নাম: জয়দেব তসাহা বাড়ির নং : 17/1H/49 বয়স : 44 লিঙ্গ : পুরুষ	ফটো উপলব্ধ	665	YUP1741941	নাম : সুশান্ত সাহা পিতার নাম: শঙ্কর সাহা বাড়ির নং : 17/1H/49 বয়স : 33 লিঙ্গ : পুরুষ	ফটো উপলব্ধ	666	REO1427731	নাম : সম্পা সাহা স্বামীর নাম: জয়ন্ত সাহা বাড়ির নং : 17/1এচ/49 বয়স : 33 লিঙ্গ : মহিলা	ফটো উপলব্ধ
667	YUP1929785	নাম : প্রশান্ত সাহা পিতার নাম: পরিমল সাহা বাড়ির নং : 17/1/H/49 বয়স : 31 লিঙ্গ : পুরুষ	ফটো উপলব্ধ	668	YUP2733277	নাম : উমরানী কর্মকার স্বামীর নাম: নারায়ণ কর্মকার বাড়ির নং : 17/1H/50 বয়স : 76 লিঙ্গ : মহিলা	ফটো উপলব্ধ	669	YUP2528560	নাম : প্রতিমা কর্মকার স্বামীর নাম: সুভাষ চন্দ্র কর্মকার বাড়ির নং : 17/1H/50 বয়স : 63 লিঙ্গ : মহিলা	ফটো উপলব্ধ
670	WB/22/159/069371	নাম : নির্মল কর্মকার পিতার নাম: নারায়ণ কর্মকার বাড়ির নং : 17/1H/50 বয়স : 54 লিঙ্গ : পুরুষ	ফটো উপলব্ধ	671	JSC1776624	নাম : চমপা কর্মকার স্বামীর নাম: নির্মল কর্মকার বাড়ির নং : 17/1H/50 বয়স : 51 লিঙ্গ : মহিলা	ফটো উপলব্ধ	672	WB/22/159/069601	নাম : কমলা তসাহা স্বামীর নাম: কমল তসাহা বাড়ির নং : 17/1H/50 বয়স : 58 লিঙ্গ : মহিলা	ফটো উপলব্ধ
673	WB/22/159/069432	নাম : সুভাষ চন্দ্র কর্মকার পিতার নাম: মহেন্দ্র নাথ কর্মকার বাড়ির নং : 17/1/H/50 বয়স : 66 লিঙ্গ : পুরুষ	ফটো উপলব্ধ	674	YUP2221406	নাম : আদিত্য কর্মকার পিতার নাম: সুভাষ চন্দ্র কর্মকার বাড়ির নং : 17/1/H/50 বয়স : 29 লিঙ্গ : পুরুষ	ফটো উপলব্ধ	675	YUP2435550	নাম : মৌ কর্মকার পিতার নাম: নির্মল কর্মকার বাড়ির নং : 17/1/H/50 বয়স : 27 লিঙ্গ : মহিলা	ফটো উপলব্ধ
676	JSC2687184	নাম : আশীষ সাহা পিতার নাম: কমল কৃষ্ণ সাহা বাড়ির নং : 17/1/H/50 বয়স : 41 লিঙ্গ : পুরুষ	ফটো উপলব্ধ	677	WB/22/159/069066	নাম : মনিক ভট্টাচার্য পিতার নাম: পরিমল ভট্টাচার্য বাড়ির নং : 17/1H/51 বয়স : 51 লিঙ্গ : পুরুষ	ফটো উপলব্ধ	678	YUP1347723	নাম : সন্ধ্যা ভট্টাচার্য স্বামীর নাম: মানিক ভট্টাচার্য বাড়ির নং : 17/1H/51 বয়স : 44 লিঙ্গ : মহিলা	ফটো উপলব্ধ
679	WB/22/159/174374	নাম : স্বপন সাহা পিতার নাম: শান্তিরঞ্জন সাহা বাড়ির নং : 17/1H/51 বয়স : 59 লিঙ্গ : পুরুষ	ফটো উপলব্ধ	680	WB/22/159/174170	নাম : অনিমা সাহা স্বামীর নাম: স্বপন সাহা বাড়ির নং : 17/1H/51 বয়স : 57 লিঙ্গ : মহিলা	ফটো উপলব্ধ	681	JSC2687549	নাম : নরেন্দ্র তসাহা পিতার নাম: পরিমল তসাহা বাড়ির নং : 17/1H/51 বয়স : 41 লিঙ্গ : পুরুষ	ফটো উপলব্ধ
682	YUP1813708	নাম : রুপা সাহা পিতার নাম: স্বপন সাহা বাড়ির নং : 17/1H/51 বয়স : 32 লিঙ্গ : মহিলা	ফটো উপলব্ধ	683	YUP2139533	নাম : গুণ্ডা আগরওয়াল স্বামীর নাম: কার্তিক কুমার আগরওয়াল বাড়ির নং : 17/1/H/51 বয়স : 32 লিঙ্গ : মহিলা	ফটো উপলব্ধ	684	YUP2318046	নাম : অসীম দাস পিতার নাম: অনাথ দাস বাড়ির নং : 17/1/H/51 বয়স : 52 লিঙ্গ : পুরুষ	ফটো উপলব্ধ
685	YUP2318038	নাম : জয়ন্তী দাস স্বামীর নাম: অসীম দাস বাড়ির নং : 17/1/H/51 বয়স : 47 লিঙ্গ : মহিলা	ফটো উপলব্ধ	686	YUP2639201	নাম : শুভজিৎ দাস পিতার নাম: অসীম দাস বাড়ির নং : 17/1/এইচ/51 বয়স : 24 লিঙ্গ : পুরুষ	ফটো উপলব্ধ	687	WB/22/159/228253	নাম : কনিকা ঘোষাল স্বামীর নাম: তপন ঘোষাল বাড়ির নং : 17/1/H/51 বয়স : 65 লিঙ্গ : মহিলা	ফটো উপলব্ধ
688	YUP2579084	নাম : নমিতা বসাক স্বামীর নাম: শঙ্করনাথ বসাক বাড়ির নং : 17/1H/53 বয়স : 71 লিঙ্গ : মহিলা	ফটো উপলব্ধ	689	JSC1771757	নাম : সংদীপ বসাক পিতার নাম: শঙ্করনাথ বসাক বাড়ির নং : 17/1H/53 বয়স : 43 লিঙ্গ : পুরুষ	ফটো উপলব্ধ	690	YUP2781649	নাম : বীমন কুমার দত্ত পিতার নাম: বিদ্যুৎ দত্ত বাড়ির নং : 17/1H/53 বয়স : 63 লিঙ্গ : পুরুষ	ফটো উপলব্ধ

691	YUP2744977	692	YUP2781607	693	YUP2540359
নাম : মনব দত্ত পিতার নাম: মনু দত্ত বাড়ির নং : 17/1H/53 বয়স : 59 লিঙ্গ : পুরুষ	ফটো উপলব্ধ	নাম : শোনালী দত্ত স্বামীর নাম: বিমন দত্ত বাড়ির নং : 17/1H/53 বয়স : 57 লিঙ্গ : মহিলা	ফটো উপলব্ধ	নাম : বিপলব দত্ত পিতার নাম: বিদুত দত্ত বাড়ির নং : 17/1H/53 বয়স : 58 লিঙ্গ : পুরুষ	ফটো উপলব্ধ
694	YUP2744985	695	YUP2318004	696	YUP2056778
নাম : অণিতা দত্ত স্বামীর নাম: মনব দত্ত বাড়ির নং : 17/1H/53 বয়স : 54 লিঙ্গ : মহিলা	ফটো উপলব্ধ	নাম : অর্পনা দত্ত স্বামীর নাম: বিদ্যুৎ দত্ত বাড়ির নং : 17/1H/53 বয়স : 80 লিঙ্গ : মহিলা	ফটো উপলব্ধ	নাম : শুভয়ন দত্ত পিতার নাম: বিমান কুমার দত্ত বাড়ির নং : 17/1H/53 বয়স : 33 লিঙ্গ : পুরুষ	ফটো উপলব্ধ
697	YUP2056786	698	YUP2806008	699	YUP2673309
নাম : সৌরভ দত্ত পিতার নাম: মানব কুমার দত্ত বাড়ির নং : 17/1H/53 বয়স : 33 লিঙ্গ : পুরুষ	ফটো উপলব্ধ	নাম : মৌমা দত্ত পিতার নাম: মানব দত্ত বাড়ির নং : 17/1H/53 বয়স : 20 লিঙ্গ : মহিলা	ফটো উপলব্ধ	নাম : দেবায়ন দত্ত পিতার নাম: বিমান কুমার দত্ত বাড়ির নং : 17/1H/53 বয়স : 24 লিঙ্গ : পুরুষ	ফটো উপলব্ধ
700	WB/24/165/795223	701	WB/22/159/069027	702	WB/22/159/069367
নাম : নিলিমা পাল স্বামীর নাম: দেবশীষ পাল বাড়ির নং : 17/1H/54 বয়স : 56 লিঙ্গ : মহিলা	ফটো উপলব্ধ	নাম : দেবশীষ পণ্ডল পিতার নাম: দিনেশ পণ্ডল বাড়ির নং : 17/1H/54 বয়স : 63 লিঙ্গ : পুরুষ	ফটো উপলব্ধ	নাম : রণু তসাহা স্বামীর নাম: রবিন্দ্রনাথ তসাহা বাড়ির নং : 17/1H/54 বয়স : 87 লিঙ্গ : মহিলা	ফটো উপলব্ধ
703	WB/22/159/069630	704	WB/22/159/069386	705	WB/22/159/069378
নাম : অমর চন্দ্র সাহা পিতার নাম: সহরলাল সাহা বাড়ির নং : 17/1H/54 বয়স : 71 লিঙ্গ : পুরুষ	ফটো উপলব্ধ	নাম : অণুজা তসাহা স্বামীর নাম: শুভান্ত তসাহা বাড়ির নং : 17/1H/54 বয়স : 63 লিঙ্গ : মহিলা	ফটো উপলব্ধ	নাম : গুণিতা তসাহা স্বামীর নাম: শুভাষ তসাহা বাড়ির নং : 17/1H/54 বয়স : 59 লিঙ্গ : মহিলা	ফটো উপলব্ধ
706	WB/22/159/069151	707	YUP2770238	708	YUP2734341
নাম : প্রদীপ তসাহা পিতার নাম: গোপাল তসাহা বাড়ির নং : 17/1H/54 বয়স : 54 লিঙ্গ : পুরুষ	ফটো উপলব্ধ	নাম : নারায়ণ তসাহা পিতার নাম: মদন তসাহা বাড়ির নং : 17/1H/54 বয়স : 48 লিঙ্গ : পুরুষ	ফটো উপলব্ধ	নাম : সোমনাথ তসাহা পিতার নাম: গোপাল তসাহা বাড়ির নং : 17/1H/54 বয়স : 50 লিঙ্গ : পুরুষ	ফটো উপলব্ধ
709	JSC1773522	710	JSC1771492	711	JSC2957702
নাম : শিবনাথ তসাহা পিতার নাম: গোপাল তসাহা বাড়ির নং : 17/1H/54 বয়স : 44 লিঙ্গ : পুরুষ	ফটো উপলব্ধ	নাম : মৌমিতা সাহা স্বামীর নাম: নারায়ণ সাহা বাড়ির নং : 17/1H/54 বয়স : 43 লিঙ্গ : মহিলা	ফটো উপলব্ধ	নাম : সযনী তসাহা পিতার নাম: সত্য তসাহা বাড়ির নং : 17/1H/54 বয়স : 38 লিঙ্গ : মহিলা	ফটো উপলব্ধ
712	YUP1611763	713	YUP2772721	714	YUP2772713
নাম : শৌনক সাহা পিতার নাম: সশান্ত সাহা বাড়ির নং : 17/1H/54 বয়স : 36 লিঙ্গ : পুরুষ	ফটো উপলব্ধ	নাম : নির্মল কসরকার পিতার নাম: হরীদাস তসাহা বাড়ির নং : 17/1H/54 বয়স : 73 লিঙ্গ : পুরুষ	ফটো উপলব্ধ	নাম : জ্যোতসনা কসরকার স্বামীর নাম: নির্মল কসরকার বাড়ির নং : 17/1H/54 বয়স : 69 লিঙ্গ : মহিলা	ফটো উপলব্ধ
715	JSC2358364	716	YUP2507077	717	YUP2771533
নাম : প্রেসঞ্জিত কসরকার পিতার নাম: নির্মল কসরকার বাড়ির নং : 17/1H/54 বয়স : 40 লিঙ্গ : পুরুষ	ফটো উপলব্ধ	নাম : শ্রীময়ী পাল পিতার নাম: দেবাশিষ পাল বাড়ির নং : 17/1H/54 বয়স : 24 লিঙ্গ : মহিলা	ফটো উপলব্ধ	নাম : মদন মদন সাহা পিতার নাম: হরি পদ সাহা বাড়ির নং : 17/1H/54 বয়স : 79 লিঙ্গ : পুরুষ	ফটো উপলব্ধ
718	YUP1929751	719	JSC2688927	720	YUP2318079
নাম : রুপা সাহা স্বামীর নাম: প্রদীপ সাহা বাড়ির নং : 17/1H/54 বয়স : 42 লিঙ্গ : মহিলা	ফটো উপলব্ধ	নাম : সীমা সাহা স্বামীর নাম: সিবনাথ সাহা বাড়ির নং : 17/1H/54 বয়স : 42 লিঙ্গ : মহিলা	ফটো উপলব্ধ	নাম : পিংকি সাহা স্বামীর নাম: শৌনক সাহা বাড়ির নং : 17/1H/54 বয়স : 38 লিঙ্গ : মহিলা	ফটো উপলব্ধ

721	YUP1969419	722	YUP1609114	723	YUP1930619
নাম : রিঙ্কি মজুমদার পিতার নাম: বিপ্লব মজুমদার বাড়ির নং : 17/2 বয়স : 31 লিঙ্গ : মহিলা	ফটো উপলব্ধ	নাম : সুপর্ণা শাউ স্বামীর নাম: অমিত শাউ বাড়ির নং : 17/2 বয়স : 34 লিঙ্গ : মহিলা	ফটো উপলব্ধ	নাম : বিজয় সাউ পিতার নাম: বিনোদ সাউ বাড়ির নং : 17/2 বয়স : 31 লিঙ্গ : পুরুষ	ফটো উপলব্ধ
724	YUP1930627	Q 725	YUP2057818	726	YUP2507812
নাম : আনন্দ সাউ পিতার নাম: বিনোদ সাউ বাড়ির নং : 17/2 বয়স : 31 লিঙ্গ : পুরুষ	ফটো উপলব্ধ	নাম : অমিত সাউ পিতার নাম: মদন সাউ বাড়ির নং : 17/2 বয়স : 30 লিঙ্গ : পুরুষ	ফটো উপলব্ধ	নাম : বিকি সাউ পিতার নাম: বিনোদ সাউ বাড়ির নং : 17/2 বয়স : 30 লিঙ্গ : পুরুষ	ফটো উপলব্ধ
727	YUP2744043	728	JSC1336874	729	YUP2787299
নাম : জুলি সাউ স্বামীর নাম: বিকি সাউ বাড়ির নং : 17/2 বয়স : 28 লিঙ্গ : মহিলা	ফটো উপলব্ধ	নাম : জয়ন্তী সাউ পিতার নাম: বিনোদ সাউ বাড়ির নং : 17/2 বয়স : 52 লিঙ্গ : মহিলা	ফটো উপলব্ধ	নাম : মনীষা সাউ স্বামীর নাম: আনন্দ সাউ বাড়ির নং : 17/2 বয়স : 23 লিঙ্গ : মহিলা	ফটো উপলব্ধ
730	YUP2507804	731	YUP2752731	732	YUP2393981
নাম : রেখা যাদব মায়ের নাম: নিমতা যাদব বাড়ির নং : 17/H/1/1 বয়স : 25 লিঙ্গ : মহিলা	ফটো উপলব্ধ	নাম : সুরাজ যাদব মায়ের নাম: নিমতা যাদব বাড়ির নং : 17/এইচ/1/1 বয়স : 21 লিঙ্গ : পুরুষ	ফটো উপলব্ধ	নাম : অধ্বেষা দত্ত পিতার নাম: সুরত দত্ত বাড়ির নং : 17/H/1/24 বয়স : 28 লিঙ্গ : মহিলা	ফটো উপলব্ধ
733	JSC1560903	734	YUP2507739	735	YUP2447605
নাম : জবা ভৌমিক স্বামীর নাম: ইন্দ্রজিৎ ভৌমিক বাড়ির নং : 17/H/1/26 বয়স : 45 লিঙ্গ : মহিলা	ফটো উপলব্ধ	নাম : চিরঞ্জিৎ ভৌমিক পিতার নাম: ইন্দ্রজিৎ ভৌমিক বাড়ির নং : 17/H/1/26 বয়স : 24 লিঙ্গ : পুরুষ	ফটো উপলব্ধ	নাম : শ্রেণী সাহা পিতার নাম: শিবেন্দু সাহা বাড়ির নং : 31 বয়স : 25 লিঙ্গ : মহিলা	ফটো উপলব্ধ
736	YUP1348531	737	YUP2766673	738	JSC2926236
নাম : সুনীতা শাউ স্বামীর নাম: দীপক শাউ বাড়ির নং : 117/1H/1 বয়স : 42 লিঙ্গ : মহিলা	ফটো উপলব্ধ	নাম : রমেশ চন্দ্র গুপ্তা পিতার নাম: রাম চরন গুপ্তা বাড়ির নং : 17/1/এইচ/13 বয়স : 58 লিঙ্গ : পুরুষ	ফটো উপলব্ধ	নাম : লক্ষ্মি ঘাড়াই স্বামীর নাম: জয়রাম ঘাড়াই বাড়ির নং : 17/1/এইচ/49 বয়স : 43 লিঙ্গ : মহিলা	ফটো উপলব্ধ
739	AIV1385897	740	YUP2794311	741	YUP2783843
নাম : হিরা বাগ পিতার নাম: বিকাশ বাগ বাড়ির নং : 17/1/এইচ/54 বয়স : 34 লিঙ্গ : মহিলা	ফটো উপলব্ধ	নাম : প্রিয়াংশু সাহা পিতার নাম: পরিমল কুমার সাহা বাড়ির নং : 17/1/এইচ/49 বয়স : 22 লিঙ্গ : পুরুষ	ফটো উপলব্ধ	নাম : বিকী শাউ মায়ের নাম: সারদা শাউ বাড়ির নং : 17/1/এইচ/46 বয়স : 33 লিঙ্গ : পুরুষ	ফটো উপলব্ধ
742	YUP2799609	743	YUP2807444	744	YUP2802700
নাম : পিঙ্কি কুণ্ডু মায়ের নাম: রেবা কুণ্ডু বাড়ির নং : 17/1/এইচ/23 বয়স : 41 লিঙ্গ : মহিলা	ফটো উপলব্ধ	নাম : দিগন্ত দত্ত পিতার নাম: বিপ্লব দত্ত বাড়ির নং : 17/1/53 বয়স : 23 লিঙ্গ : পুরুষ	ফটো উপলব্ধ	নাম : পৃথ্বীশ ঘোড়াই পিতার নাম: জয়রাম ঘোড়াই বাড়ির নং : 17/1/এইচ/49 বয়স : 20 লিঙ্গ : পুরুষ	ফটো উপলব্ধ
745	YUP2825990	746	YUP2826006	747	YUP2707164
নাম : নন্দিতা সেন (দে) স্বামীর নাম: সাধন সেন বাড়ির নং : 17/1/এইচ/33 বয়স : 55 লিঙ্গ : মহিলা	ফটো উপলব্ধ	নাম : সাধন সেন পিতার নাম: শ্যামদানন্দা সেন বাড়ির নং : 17/1/এইচ/33 বয়স : 58 লিঙ্গ : পুরুষ	ফটো উপলব্ধ	নাম : বিজয়া দাস মায়ের নাম: বীণাপাণি ঘোষ বাড়ির নং : 17/1/এইচ/23 বয়স : 51 লিঙ্গ : মহিলা	ফটো উপলব্ধ
748	YUP2832079	749	YUP2833366	750	YUP2833689
নাম : নমন সাহা পিতার নাম: নারায়ন সাহা বাড়ির নং : 17/1/এইচ/54 বয়স : 19 লিঙ্গ : পুরুষ	ফটো উপলব্ধ	নাম : কান্তা অধিকারী স্বামীর নাম: বিপ্লব অধিকারী বাড়ির নং : 17/এইচ/1/11 বয়স : 43 লিঙ্গ : মহিলা	ফটো উপলব্ধ	নাম : সুভালি রায় পিতার নাম: সৌমেন রায় বাড়ির নং : 17/1/এইচ/23 বয়স : 19 লিঙ্গ : মহিলা	ফটো উপলব্ধ

<p>751</p> <p>YUP2833713</p> <p>নাম : ঈশ্বিনতা রায় পিতার নাম: সুমিত রায় বাড়ির নং : 17/1/এইচ/3 বয়স : 19 লিঙ্গ : মহিলা</p> <p>ফটো উপলব্ধ</p>	<p>752</p> <p>YUP2839173</p> <p>নাম : সোমা হাজারী মায়ের নাম: শেফালি হাজারী বাড়ির নং : 17/1/এইচ/46 বয়স : 22 লিঙ্গ : মহিলা</p> <p>ফটো উপলব্ধ</p>	<p>753</p> <p>YUP2842185</p> <p>নাম : শ্রেয়সী দাস পিতার নাম: সন্দীপ দাস বাড়ির নং : 17/1/এইচ/24 বয়স : 19 লিঙ্গ : মহিলা</p> <p>ফটো উপলব্ধ</p>
<p>754</p> <p>YUP2847218</p> <p>নাম : দেবদ্রিত দত্ত পিতার নাম: বিপ্লব দত্ত বাড়ির নং : 17/1/53 বয়স : 19 লিঙ্গ : পুরুষ</p> <p>ফটো উপলব্ধ</p>	<p>755</p> <p>YUP2847481</p> <p>নাম : সৃজন ভট্টাচার্য পিতার নাম: শিব প্রসাদ ভট্টাচার্য বাড়ির নং : 17/1/এইচ/11 বয়স : 19 লিঙ্গ : পুরুষ</p> <p>ফটো উপলব্ধ</p>	<p>756</p> <p>XVM1936624</p> <p>নাম : রিঙ্কু দাস(কুন্ড) স্বামীর নাম: স্বপন কুমার দাস বাড়ির নং : 17 1 এইচ বয়স : 32 লিঙ্গ : মহিলা</p> <p>ফটো উপলব্ধ</p>

757	1	YUP2882942
নাম : জয়রাম ঘোড়াই অন্যান্য: লক্ষ্মী ঘোড়াই বাড়ির নং : 17/1/এইচ/49 বয়স : 57 লিঙ্গ : পুরুষ		
ফটো উপলব্ধ		

758	1	YUP2882959
নাম : শূজা হালদার মায়ের নাম: মোসুমী হালদার বাড়ির নং : 17/1/এইচ/34 বয়স : 21 লিঙ্গ : মহিলা		
ফটো উপলব্ধ		

759	1	YUP2885333
নাম : মনোজ কুমার সাউ মায়ের নাম: রেখা সাউ বাড়ির নং : 17/1/এইচ/35 বয়স : 23 লিঙ্গ : পুরুষ		
ফটো উপলব্ধ		

760	1	YUP2885341
নাম : কৃষ্ণেন্দু দে পিতার নাম: কুঞ্জ দে বাড়ির নং : 17/1/এইচ/23 বয়স : 18 লিঙ্গ : পুরুষ		
ফটো উপলব্ধ		

নির্বাচক সংখ্যার সারসংক্ষেপ :

A) নির্বাচকের সংখ্যা :

	নির্বাচক তালিকার প্রকৃতি	নির্বাচক তালিকার পরিচিতি :	নির্বাচকের সংখ্যা :			
			পুরুষ	মহিলা	তৃতীয় লিঙ্গ	মোট
I	মূল তালিকা	মূল তালিকা	বিশেষ নিবিড় সংশোধনী ২০২৬-এর চূড়ান্ত ভোটার তালিকা			
II	1- সংযোজন তালিকা	সংযোজনী 1	বিশেষ সংক্ষিপ্ত সংশোধন 2026			
III	2- বিয়োজন তালিকা	সংযোজনী 1	বিশেষ সংক্ষিপ্ত সংশোধন 2026			
IV	'লিঙ্গ ক্ষেত্রের' পরিবর্তনের কারণে পার্থক্য		0	0	0	0
নির্বাচকের মোট সংখ্যা (I+II-III+IV)			365	385	0	750

B) ক্রটি সংশোধনের সংখ্যা :

নির্বাচক তালিকার প্রকৃতি	নির্বাচক তালিকার পরিচিতি :	ক্রটি সংশোধনের সংখ্যা :
সংযোজনী 1	বিশেষ সংক্ষিপ্ত সংশোধন 2026	0

নির্বাচক নিবন্ধন আধিকারিকের স্বাক্ষর

E-মৃত, S-স্থানান্তরিত, R-একাধিকবার অন্তর্ভুক্ত, M-নিখোঁজ, Q-যোগ্য নহে