

নির্বাচক তালিকা 2026 S25 পশ্চিমবঙ্গ

| | | | | | | | | | |
|--|---------------------------|--|-------|--------------|-----|--|--|----------|--|
| বিধানসভা নির্বাচনক্ষেত্রের নং, নাম ও সংরক্ষণের স্থিতি : 167 - মানিকতলা (সাধারণ) | | অংশ নং : 81 | | | | | | | |
| বিধানসভা নির্বাচনক্ষেত্রটি যে লোকসভা নির্বাচনক্ষেত্রের / ক্ষেত্রসমূহের অন্তর্ভুক্ত তার নং, নাম ও সংরক্ষণ স্থিতি : 24 - কলকাতা উত্তর (সাধারণ) | | | | | | | | | |
| 1. সংশোধনের পূর্ণ বিবরণ | | | | | | | | | |
| সংশোধনের বৎসর : | 2026 | নির্বাচক তালিকার পরিচিতি : | | | | | | | |
| ভিত্তি তারিখ : | 01-01-2026 | বিশেষ নিবিড় সংশোধনী ২০২৬-এর চূড়ান্ত ভোটার তালিকা | | | | | | | |
| সংশোধনের প্রকৃতি : | বিশেষ নিবিড় সংশোধনী 2026 | | | | | | | | |
| প্রকাশনার তারিখ : | 28-02-2026 | | | | | | | | |
| 2. অংশ ও নির্বাচনী এলাকার পূর্ণ বিবরণ : | | | | | | | | | |
| অংশের ভাগ নং ও নাম : | | | | | | | | | |
| 1-কার্তিক বোস লেন(অল্প প্রেমীসেস) | | প্রধান শহর/গ্রাম : কলকাতা মিউনিসিপাল কর্পোরেশন ওয়ার্ড : 011 থানা : বড়তলা গ্রাম পঞ্চগয়েত : ব্লক : মহকুমা : জেলা : কলকাতা উত্তর পিন : 700006 | | | | | | | |
| 2-মন মোহন বোস স্ট্রীট(অল্প প্রেমীসেস) | | | | | | | | | |
| 3. ভোট গ্রহন কেন্দ্রের পূর্ণ বিবরণ : | | | | | | | | | |
| ভোট গ্রহন কেন্দ্রের নং, নাম : | | | | | | ভোট গ্রহন কেন্দ্রের শ্রেণী : | | শহরাঞ্চল | |
| 81 - কে.এম.সি.পি. স্কুল, গ্রে স্ট্রীট | | | | | | এই অংশে সহায়ক ভোটগ্রহন কেন্দ্রের সংখ্যা | | 0 | |
| ভোট গ্রহন কেন্দ্রের ঠিকানা : | | | | | | : | | | |
| কে.এম.সি.পি. স্কুল, গ্রে স্ট্রীট, রুম -8, 84/1, গ্রে স্ট্রীট কলকাতা-4 | | | | | | | | | |
| 4. নির্বাচকের সংখ্যা : | | | | | | | | | |
| প্রথম ক্রমিক নং | শেষ ক্রমিক নং | মোট সংখ্যা | | | | | | | |
| | | পুরুষ | মহিলা | তৃতীয় লিঙ্গ | মোট | | | | |
| 1 | 366 | 168 | 195 | 0 | 363 | | | | |

নির্বাচক নিবন্ধন আধিকারিকের স্বাক্ষর

Nazri Naksha



Google Map View



Polling Station Building Front View



Polling Station Front View



Cad View

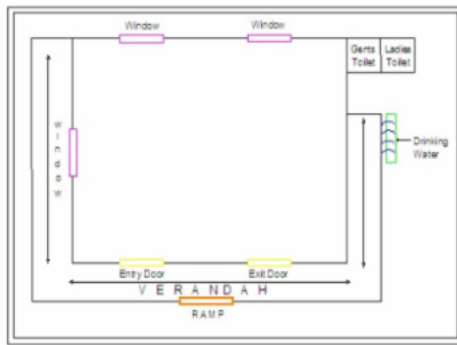

Key MAP View

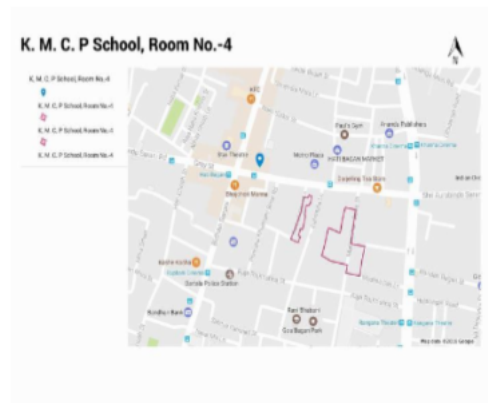

বিধানসভা নির্বাচনক্ষেত্রের নং, নাম : 167-মানিকতলা
ভাগ নং, নাম : 1-কার্তিক বোস লেন(অল্প প্রেমীসেস)

| | | | | | |
|--|--------------------------------|---|--------------------------------|--|--------------------------------|
| 1 নাম : বেবী দত্ত স্বামীর নাম: মিহির দত্ত বাড়ির নং : 1/2 বয়স : 56 লিঙ্গ : মহিলা | YUP2547644 ফটো উপলব্ধ | 2 নাম : জয়দেব দাস পিতার নাম: গোপাল দাস বাড়ির নং : 1/3A বয়স : 66 লিঙ্গ : পুরুষ | YUP2713923 ফটো উপলব্ধ | 3 নাম : খনা ডাস স্বামীর নাম: বাসুদেউ ডাস বাড়ির নং : 1/3A বয়স : 66 লিঙ্গ : মহিলা | WB/22/158/153448 ফটো উপলব্ধ |
| 4 নাম : দুর্ঘোষন দাস পিতার নাম: গোপাল দাস বাড়ির নং : 1/3A বয়স : 61 লিঙ্গ : পুরুষ | WB/22/158/153476 ফটো উপলব্ধ | 5 নাম : কৃষ্ণ দাস স্বামীর নাম: জয়দেব দাস বাড়ির নং : 1/3A বয়স : 61 লিঙ্গ : মহিলা | YUP2713931 ফটো উপলব্ধ | 6 নাম : বিশ্বনাথ দাস পিতার নাম: গোপাল দাস বাড়ির নং : 1/3A বয়স : 59 লিঙ্গ : পুরুষ | WB/22/158/153599 ফটো উপলব্ধ |
| 7 নাম : আরতী দাস স্বামীর নাম: বিশ্বনাথ দাস বাড়ির নং : 1/3A বয়স : 52 লিঙ্গ : মহিলা | WB/12/081/129509 ফটো উপলব্ধ | 8 নাম : নমিতা দাস স্বামীর নাম: দুর্জোধন দাস বাড়ির নং : 1/3A বয়স : 49 লিঙ্গ : মহিলা | YUP0378067 ফটো উপলব্ধ | 9 নাম : তপস ডাস পিতার নাম: বাসুদেউ ডাস বাড়ির নং : 1/3A বয়স : 44 লিঙ্গ : পুরুষ | CXF0923870 ফটো উপলব্ধ |
| 10 নাম : শুভ্রজিত ডাস পিতার নাম: জয়দেব ডাস বাড়ির নং : 1/3A বয়স : 43 লিঙ্গ : পুরুষ | CXF0923898 ফটো উপলব্ধ | 11 নাম : টিনা দাস স্বামীর নাম: তাপস দাস বাড়ির নং : 1/3A বয়স : 37 লিঙ্গ : মহিলা | YUP2063543 ফটো উপলব্ধ | 12 নাম : বিথিকা দাস পিতার নাম: বিশ্বনাথ দাস বাড়ির নং : 1/3A বয়স : 28 লিঙ্গ : মহিলা | YUP2323590 ফটো উপলব্ধ |
| 13 নাম : সন্দীপ দাস পিতার নাম: দুর্ঘোষন দাস বাড়ির নং : 1/3A বয়স : 27 লিঙ্গ : পুরুষ | YUP2581338 ফটো উপলব্ধ | 14 নাম : বাস্বাদিত্য দাস পিতার নাম: বিশ্বনাথ দাস বাড়ির নং : 1/3A বয়স : 25 লিঙ্গ : পুরুষ | YUP2479004 ফটো উপলব্ধ | 15 নাম : সোমনাথ সাহা পিতার নাম: তারাপদ সাহা বাড়ির নং : 1A বয়স : 62 লিঙ্গ : পুরুষ | WB/22/158/153433 ফটো উপলব্ধ |
| 16 নাম : তনুজ তসাহা স্বামীর নাম: সোমনাথ তসাহা বাড়ির নং : 1A বয়স : 51 লিঙ্গ : মহিলা | WB/22/158/153322 ফটো উপলব্ধ | 17 নাম : সায়ন সাহা পিতার নাম: সোমনাথ সাহা বাড়ির নং : 1A বয়স : 29 লিঙ্গ : পুরুষ | YUP2225639 ফটো উপলব্ধ | 18 নাম : শয়মাল কুমার ডী পিতার নাম: বলরাম চন্দ্র ডী বাড়ির নং : 1B বয়স : 66 লিঙ্গ : পুরুষ | WB/21/141/168667 ফটো উপলব্ধ |
| 19 নাম : ডিপা ডী স্বামীর নাম: শয়মাল কুমার ডী বাড়ির নং : 1B বয়স : 63 লিঙ্গ : মহিলা | WB/21/141/168509 ফটো উপলব্ধ | 20 নাম : ডিষ্টের ডেয় পিতার নাম: শয়মাল কুমার ডেয় বাড়ির নং : 1B বয়স : 41 লিঙ্গ : পুরুষ | CXF1972637 ফটো উপলব্ধ | 21 নাম : দেব কুমার পাল পিতার নাম: শৈলেন্দ্র নাথ পাল বাড়ির নং : 1C বয়স : 67 লিঙ্গ : পুরুষ | CXF2178648 ফটো উপলব্ধ |
| 22 নাম : জয় কুমার পল পিতার নাম: শৈলেন্দ্র পল বাড়ির নং : 1C বয়স : 66 লিঙ্গ : পুরুষ | CXF0029777 ফটো উপলব্ধ | 23 নাম : রজ কুমার পল পিতার নাম: শৈলেন্দ্র নাথ পল বাড়ির নং : 1C বয়স : 62 লিঙ্গ : পুরুষ | CXF0030775 ফটো উপলব্ধ | 24 নাম : অংজনা পল স্বামীর নাম: জয় কুমার পল বাড়ির নং : 1C বয়স : 61 লিঙ্গ : মহিলা | CXF0030650 ফটো উপলব্ধ |
| 25 নাম : মনশ্রী পাল পিতার নাম: দেব কুমার পাল বাড়ির নং : 1C বয়স : 31 লিঙ্গ : মহিলা | YUP2063493 ফটো উপলব্ধ | 26 নাম : সোমা পল স্বামীর নাম: রাজকুমার পল বাড়ির নং : 1/সী বয়স : 49 লিঙ্গ : মহিলা | CXF2178630 ফটো উপলব্ধ | 27 নাম : অয়ন পাল পিতার নাম: রাজকুমার পাল বাড়ির নং : 2/1 বয়স : 27 লিঙ্গ : পুরুষ | YUP2477693 ফটো উপলব্ধ |
| 28 নাম : তুরীন চৌধুরী পিতার নাম: তুহিন চৌধুরী বাড়ির নং : 2 বয়স : 37 লিঙ্গ : মহিলা | YUP1631548 ফটো উপলব্ধ | 29 নাম : বসন্তি মোগুল স্বামীর নাম: তপন মোগুল বাড়ির নং : 2/1 বয়স : 55 লিঙ্গ : মহিলা | WB/22/158/153545 ফটো উপলব্ধ | 30 নাম : সব্রত পওল পিতার নাম: জয়দেব পওল বাড়ির নং : 2/1 বয়স : 55 লিঙ্গ : পুরুষ | WB/22/158/153528 ফটো উপলব্ধ |

বিধানসভা নির্বাচনক্ষেত্রের নং, নাম : 167-মানিকতলা
ভাগ নং, নাম : 1-কার্তিক বোস লেন(অল্প প্রেমীসেস)

| | | | | | | | | |
|---|------------------|------------|--|------------------|------------|---|------------------|------------|
| 31 | WB/22/158/153388 | ফটো উপলব্ধ | 32 | YUP2063477 | ফটো উপলব্ধ | 33 | YUP2595429 | ফটো উপলব্ধ |
| নাম : শ্রবনী পওল স্বামীর নাম: সুরত পওল বাড়ির নং : 2/1 বয়স : 53 লিঙ্গ : মহিলা | | | নাম : সুদীপ্ত পাল পিতার নাম: সুরত পাল বাড়ির নং : 2/1 বয়স : 30 লিঙ্গ : পুরুষ | | | নাম : সৌরভ পাল পিতার নাম: সুরত পাল বাড়ির নং : 2/1 বয়স : 24 লিঙ্গ : পুরুষ | | |
| 34 | YUP2719912 | ফটো উপলব্ধ | 35 | WB/22/158/153568 | ফটো উপলব্ধ | 36 | YUP2439271 | ফটো উপলব্ধ |
| নাম : বিকাশ সাইন পিতার নাম: বিমল সাইন বাড়ির নং : 2A বয়স : 58 লিঙ্গ : পুরুষ | | | নাম : গরগী সাইন স্বামীর নাম: পাথ সাইন বাড়ির নং : 2A বয়স : 50 লিঙ্গ : মহিলা | | | নাম : প্রীতম সেন পিতার নাম: পার্থ সেন বাড়ির নং : 2A বয়স : 26 লিঙ্গ : পুরুষ | | |
| 37 | YUP2441202 | ফটো উপলব্ধ | 38 | WB/22/158/153202 | ফটো উপলব্ধ | 39 | YUP2323699 | ফটো উপলব্ধ |
| নাম : অক্ষয় সেন পিতার নাম: বিকাশ সেন বাড়ির নং : 2A বয়স : 27 লিঙ্গ : পুরুষ | | | নাম : তুহিন চৌধুরী পিতার নাম: শক্তিপদ চৌধুরী বাড়ির নং : 2B বয়স : 77 লিঙ্গ : পুরুষ | | | নাম : সৌমিতা চৌধুরী পিতার নাম: তুহিন চৌধুরী বাড়ির নং : 2B বয়স : 33 লিঙ্গ : মহিলা | | |
| 40 | YUP2323707 | ফটো উপলব্ধ | 41 | WB/22/158/153201 | ফটো উপলব্ধ | 42 | WB/22/158/153357 | ফটো উপলব্ধ |
| নাম : সৌগতা চৌধুরী পিতার নাম: তুহিন চৌধুরী বাড়ির নং : 2B বয়স : 32 লিঙ্গ : মহিলা | | | নাম : চৌধুরী স্বতা স্বামীর নাম: তুহিন চৌধুরী বাড়ির নং : 2B বয়স : 73 লিঙ্গ : মহিলা | | | নাম : ছন্দ লহ স্বামীর নাম: সত্য লহ বাড়ির নং : 2C বয়স : 73 লিঙ্গ : মহিলা | | |
| 43 | CXF1972645 | ফটো উপলব্ধ | 44 | YUP1483916 | ফটো উপলব্ধ | 45 | YUP2771582 | ফটো উপলব্ধ |
| নাম : লিপিকা লহ স্বামীর নাম: পসেনজিত লহ বাড়ির নং : 2C বয়স : 47 লিঙ্গ : মহিলা | | | নাম : চন্দ্রমা লাহা স্বামীর নাম: সুরমা লাহা বাড়ির নং : 2C বয়স : 35 লিঙ্গ : মহিলা | | | নাম : ইদ্রানী সেংসর্মা স্বামীর নাম: শ্যামা প্রসাদ সেংসর্মা বাড়ির নং : 2D/1A বয়স : 84 লিঙ্গ : মহিলা | | |
| 46 | YUP2771590 | ফটো উপলব্ধ | 47 | CXF0927359 | ফটো উপলব্ধ | 48 | YUP2788941 | ফটো উপলব্ধ |
| নাম : বোধিসত্ত্ব সেনশর্মা পিতার নাম: শ্যামা প্রসাদ সেনশর্মা বাড়ির নং : 2ডি/1এ বয়স : 55 লিঙ্গ : পুরুষ | | | নাম : মহুয়া সেংসর্মা স্বামীর নাম: বোধিসত্ত্ব সেংসর্মা বাড়ির নং : 2ডি/1এ বয়স : 54 লিঙ্গ : মহিলা | | | নাম : সারস্বত সেনশর্মা পিতার নাম: বোধিসত্ত্ব সেনশর্মা বাড়ির নং : 2ডি/1এ বয়স : 22 লিঙ্গ : পুরুষ | | |
| 49 | CXF1014141 | ফটো উপলব্ধ | 50 | CXF2041192 | ফটো উপলব্ধ | 51 | CXF1015676 | ফটো উপলব্ধ |
| নাম : সঞ্জিত কুমার সেন পিতার নাম: অজিতকুমার সেন বাড়ির নং : 2E বয়স : 63 লিঙ্গ : পুরুষ | | | নাম : মোসুমী সেন স্বামীর নাম: সঞ্জিত সেন বাড়ির নং : 2E বয়স : 56 লিঙ্গ : মহিলা | | | নাম : অমিতকুমার সেন পিতার নাম: অজিত কুমার সেন বাড়ির নং : 2E বয়স : 54 লিঙ্গ : পুরুষ | | |
| 52 | CXF1972652 | ফটো উপলব্ধ | 53 | YUP2142644 | ফটো উপলব্ধ | 54 | YUP2634723 | ফটো উপলব্ধ |
| নাম : সুপর্ণা সেন স্বামীর নাম: অমিত সেন বাড়ির নং : 2E বয়স : 52 লিঙ্গ : মহিলা | | | নাম : পায়েল সেন পিতার নাম: সঞ্জিত কুমার সেন বাড়ির নং : 2E বয়স : 31 লিঙ্গ : মহিলা | | | নাম : শুভজিত সেন পিতার নাম: সঞ্জিত কুমার সেন বাড়ির নং : 2ই বয়স : 23 লিঙ্গ : পুরুষ | | |
| 55 | YUP2634913 | ফটো উপলব্ধ | 56 | WB/22/158/153561 | ফটো উপলব্ধ | 57 | YUP1632108 | ফটো উপলব্ধ |
| নাম : আরাত্রিকা সেন পিতার নাম: অমিত সেন বাড়ির নং : 2ই বয়স : 23 লিঙ্গ : মহিলা | | | নাম : ডব্বর সেন পিতার নাম: অরুণ সেন বাড়ির নং : 2G বয়স : 83 লিঙ্গ : পুরুষ | | | নাম : কৌস্তভ সেন পিতার নাম: ভাস্কর সেন বাড়ির নং : 2G বয়স : 34 লিঙ্গ : পুরুষ | | |
| 58 | WB/22/158/153103 | ফটো উপলব্ধ | 59 | WB/22/158/153474 | ফটো উপলব্ধ | 60 | CXF1788090 | ফটো উপলব্ধ |
| নাম : কুম্ভা ব্যানার্জী স্বামীর নাম: জপন কুমার ব্যানার্জী বাড়ির নং : 2H বয়স : 73 লিঙ্গ : মহিলা | | | নাম : সলিল ব্যানার্জী পিতার নাম: নারায়ণ ব্যানার্জী বাড়ির নং : 2J বয়স : 71 লিঙ্গ : পুরুষ | | | নাম : শেফালী ব্যানার্জী স্বামীর নাম: সলিল কুমার ব্যানার্জী বাড়ির নং : 2J বয়স : 66 লিঙ্গ : মহিলা | | |

বিধানসভা নির্বাচনক্ষেত্রের নং, নাম : 167-মানিকতলা
ভাগ নং, নাম : 1-কার্তিক বোস লেন(অল্প প্রেমীসেস)

| | | |
|---|------------------|--|
| 61 | WB/22/158/153296 | |
| নাম : ছবি বানার্জি স্বামীর নাম: সমীর বানার্জি বাড়ির নং : 2J বয়স : 64 লিঙ্গ : মহিলা | ফটো উপলব্ধ | |

| | | |
|--|------------|--|
| 62 | YUP2732022 | |
| নাম : শ্রীমন্ত দত্ত পিতার নাম: নরেশ চন্দ্র দত্ত বাড়ির নং : 2কে বয়স : 77 লিঙ্গ : পুরুষ | ফটো উপলব্ধ | |

| | | |
|--|------------|--|
| 63 | YUP1350875 | |
| নাম : নীলাতপল দও পিতার নাম: শ্রীমন্ত দত্ত বাড়ির নং : 2কে বয়স : 37 লিঙ্গ : পুরুষ | ফটো উপলব্ধ | |

| | | |
|--|------------|--|
| 64 | CXF1788132 | |
| নাম : দেবী রায় চৌধুরী স্বামীর নাম: ভাস্কর রায় চৌধুরী বাড়ির নং : 2K বয়স : 53 লিঙ্গ : মহিলা | ফটো উপলব্ধ | |

| | | |
|--|------------|--|
| 65 | YUP2595098 | |
| নাম : দিয়া রায় চৌধুরী পিতার নাম: ভাস্কর রায় চৌধুরী বাড়ির নং : 2কে বয়স : 23 লিঙ্গ : মহিলা | ফটো উপলব্ধ | |

| | | |
|---|------------|--|
| 66 | YUP2713816 | |
| নাম : মিণতি রায়চৌধুরী স্বামীর নাম: জ্ঞানতোষ রায়চৌধুরী বাড়ির নং : 2K বয়স : 86 লিঙ্গ : মহিলা | ফটো উপলব্ধ | |

| | | |
|--|------------|--|
| 67 | YUP2713956 | |
| নাম : ভাস্কর রায়চৌধুরী পিতার নাম: জ্ঞানতোষ রায়চৌধুরী বাড়ির নং : 2K বয়স : 55 লিঙ্গ : পুরুষ | ফটো উপলব্ধ | |

| | | |
|--|------------|--|
| 68 | CXF1019314 | |
| নাম : ঝর্না রানী বসাক স্বামীর নাম: কমল কৃষ্ণ বসাক বাড়ির নং : 3/2 বয়স : 72 লিঙ্গ : মহিলা | ফটো উপলব্ধ | |

| | | |
|--|------------|--|
| 69 | YUP2063451 | |
| নাম : গোপাল কুমার গোস্বামী পিতার নাম: অনাদিনাথ গোস্বামী বাড়ির নং : 3/2 বয়স : 64 লিঙ্গ : পুরুষ | ফটো উপলব্ধ | |

| | | |
|--|------------|--|
| 70 | YUP2509107 | |
| নাম : দেবাংশু কর্মকার পিতার নাম: শক্তি পদ কর্মকার বাড়ির নং : 3/2 বয়স : 60 লিঙ্গ : পুরুষ | ফটো উপলব্ধ | |

| | | |
|--|------------------|--|
| 71 | WB/22/158/153271 | |
| নাম : রেজেন দও পিতার নাম: কমলাকান্ত দও বাড়ির নং : 3A বয়স : 61 লিঙ্গ : পুরুষ | ফটো উপলব্ধ | |

| | | |
|---|------------------|--|
| 72 | WB/22/158/153393 | |
| নাম : গৌতম দও পিতার নাম: কমলাকান্ত দও বাড়ির নং : 3A বয়স : 56 লিঙ্গ : পুরুষ | ফটো উপলব্ধ | |

| | | |
|--|------------------|--|
| 73 | WB/22/158/153479 | |
| নাম : ভস্কর দও পিতার নাম: কমলাকান্ত দও বাড়ির নং : 3A বয়স : 54 লিঙ্গ : পুরুষ | ফটো উপলব্ধ | |

| | | |
|--|------------|--|
| 74 | YUP2063535 | |
| নাম : সোমা দত্ত স্বামীর নাম: ভাস্কর দত্ত বাড়ির নং : 3A বয়স : 44 লিঙ্গ : মহিলা | ফটো উপলব্ধ | |

| | | |
|--|------------------|--|
| 75 | WB/22/158/153367 | |
| নাম : উৎপল দও পিতার নাম: কমলা কান্ত দও বাড়ির নং : 3B বয়স : 69 লিঙ্গ : পুরুষ | ফটো উপলব্ধ | |

| | | |
|---|------------------|--|
| 76 | WB/22/158/153366 | |
| নাম : রীন দও স্বামীর নাম: উৎপল দও বাড়ির নং : 3B বয়স : 55 লিঙ্গ : মহিলা | ফটো উপলব্ধ | |

| | | |
|--|------------|--|
| 77 | CXF2178655 | |
| নাম : মোনালিসা দও পিতার নাম: উৎপল দও বাড়ির নং : 3B বয়স : 36 লিঙ্গ : মহিলা | ফটো উপলব্ধ | |

| | | |
|---|------------|--|
| 78 | YUP2323624 | |
| নাম : কোয়েলী চন্দ্র স্বামীর নাম: অচিন্ত্য কুমার চন্দ্র বাড়ির নং : 4A বয়স : 53 লিঙ্গ : মহিলা | ফটো উপলব্ধ | |

| | | |
|---|------------|--|
| 79 | YUP2225647 | |
| নাম : অর্পিতা চন্দ্র পিতার নাম: অচিন্ত্য কুমার চন্দ্র বাড়ির নং : 4A বয়স : 30 লিঙ্গ : মহিলা | ফটো উপলব্ধ | |

| | | |
|--|------------|--|
| 80 | CXF1015668 | |
| নাম : সোমা বাসু পিতার নাম: সুভাষ চন্দ্র বাসু বাড়ির নং : 4B বয়স : 49 লিঙ্গ : মহিলা | ফটো উপলব্ধ | |

| | | |
|--|------------|--|
| 81 | YUP2782829 | |
| নাম : গৌতম বোস পিতার নাম: সুধমোঘ বোস বাড়ির নং : 4B বয়স : 69 লিঙ্গ : পুরুষ | ফটো উপলব্ধ | |

| | | |
|---|------------------|--|
| 82 | WB/22/158/153069 | |
| নাম : মমতা বোস স্বামীর নাম: শুভাষ বোস বাড়ির নং : 4B বয়স : 66 লিঙ্গ : মহিলা | ফটো উপলব্ধ | |

| | | |
|---|------------|--|
| 83 | CXF1788181 | |
| নাম : সৌরভ বোস পিতার নাম: শুভাষ বোস বাড়ির নং : 4B বয়স : 52 লিঙ্গ : পুরুষ | ফটো উপলব্ধ | |

| | | |
|--|------------------|--|
| 84 | MP/25/194/096326 | |
| নাম : জয়া বোস স্বামীর নাম: সৌরভ বোস বাড়ির নং : 4B বয়স : 48 লিঙ্গ : মহিলা | ফটো উপলব্ধ | |

| | | |
|--|------------|--|
| 85 | YUP2820355 | |
| নাম : রোনিত বোস পিতার নাম: সৌরভ বোস বাড়ির নং : 4বি বয়স : 20 লিঙ্গ : পুরুষ | ফটো উপলব্ধ | |

| | | |
|---|------------|--|
| 86 | YUP2063527 | |
| নাম : সুতানুকা বন্দ্যোপাধ্যায় স্বামীর নাম: ব্রতীক বন্দ্যোপাধ্যায় বাড়ির নং : 5 বয়স : 49 লিঙ্গ : মহিলা | ফটো উপলব্ধ | |

| | | |
|--|------------|--|
| 87 | YUP2783983 | |
| নাম : রিতজা বন্দ্যোপাধ্যায় পিতার নাম: ব্রতীক বন্দ্যোপাধ্যায় বাড়ির নং : 5 বয়স : 21 লিঙ্গ : মহিলা | ফটো উপলব্ধ | |

| | | |
|--|------------------|--|
| 88 | WB/22/158/153176 | |
| নাম : ঝনা বানার্জি স্বামীর নাম: সমীর বানার্জি বাড়ির নং : 5 বয়স : 78 লিঙ্গ : মহিলা | ফটো উপলব্ধ | |

| | | |
|--|------------------|--|
| 89 | WB/22/158/153624 | |
| নাম : সব্রত বানার্জি পিতার নাম: সমীর বানার্জি বাড়ির নং : 5 বয়স : 63 লিঙ্গ : পুরুষ | ফটো উপলব্ধ | |

| | | |
|--|------------|--|
| 90 | YUP2768034 | |
| নাম : ব্রতীক বন্দ্যোপাধ্যায় পিতার নাম: সমীর বানার্জি বাড়ির নং : 5 বয়স : 50 লিঙ্গ : পুরুষ | ফটো উপলব্ধ | |

বিধানসভা নির্বাচনক্ষেত্রের নং, নাম : 167-মানিকতলা
ভাগ নং, নাম : 1-কার্তিক বোস লেন(অল্প প্রেমীসেস)

| | | | | | | | | | | | |
|-----|------------------|---|------------|-----|------------------|--|------------|-----|------------------|--|------------|
| 91 | YUP2527869 | নাম : আরতি বসু স্বামীর নাম: নির্মল কুমার বসু বাড়ির নং : 5 বয়স : 66 লিঙ্গ : মহিলা | ফটো উপলব্ধ | 92 | CXF1788207 | নাম : শঙ্কর বসু পিতার নাম: নির্মল বসু বাড়ির নং : 5 বয়স : 44 লিঙ্গ : পুরুষ | ফটো উপলব্ধ | 93 | YUP2323681 | নাম : রিয়া বসু স্বামীর নাম: শঙ্কর বসু বাড়ির নং : 5 বয়স : 35 লিঙ্গ : মহিলা | ফটো উপলব্ধ |
| 94 | GGC3862273 | নাম : পার্থ ভট্টাচার্য্য পিতার নাম: জগন্নাথ ভট্টাচার্য্য বাড়ির নং : 6 বয়স : 53 লিঙ্গ : পুরুষ | ফটো উপলব্ধ | 95 | YUP2142651 | নাম : অনন্যা ভট্টাচার্য্য স্বামীর নাম: পার্থ ভট্টাচার্য্য বাড়ির নং : 6 বয়স : 47 লিঙ্গ : মহিলা | ফটো উপলব্ধ | 96 | YUP2701324 | নাম : মোহিনী ভট্টাচার্য্য পিতার নাম: পার্থ ভট্টাচার্য্য বাড়ির নং : 6 বয়স : 21 লিঙ্গ : মহিলা | ফটো উপলব্ধ |
| 97 | YUP2416790 | নাম : দেবারতী দত্ত বনিক স্বামীর নাম: দীপ মিত্র বাড়ির নং : 6 বয়স : 37 লিঙ্গ : মহিলা | ফটো উপলব্ধ | 98 | CXF1590868 | নাম : শুদীপ মিএ পিতার নাম: প্রফুল্যা মিএ বাড়ির নং : 6 বয়স : 77 লিঙ্গ : পুরুষ | ফটো উপলব্ধ | 99 | WB/22/158/153627 | নাম : অরুণ মিএ পিতার নাম: কুমুদ মিএ বাড়ির নং : 6 বয়স : 76 লিঙ্গ : পুরুষ | ফটো উপলব্ধ |
| 100 | WB/22/158/153264 | নাম : মণিষা মিএ স্বামীর নাম: সৌমেন মিএ বাড়ির নং : 6 বয়স : 76 লিঙ্গ : মহিলা | ফটো উপলব্ধ | 101 | WB/22/158/153092 | নাম : মল্লিকা মিএ পিতার নাম: প্রবোধ মিএ বাড়ির নং : 6 বয়স : 71 লিঙ্গ : মহিলা | ফটো উপলব্ধ | 102 | CXF0265397 | নাম : দেবশ্রী মিত্র পিতার নাম: প্রফুল্যা মিত্র বাড়ির নং : 6 বয়স : 71 লিঙ্গ : মহিলা | ফটো উপলব্ধ |
| 103 | WB/22/158/153521 | নাম : দেবশীষ মিএ পিতার নাম: প্রবোধ মিএ বাড়ির নং : 6 বয়স : 66 লিঙ্গ : পুরুষ | ফটো উপলব্ধ | 104 | WB/22/158/153063 | নাম : শান্তি মিএ স্বামীর নাম: অরুণ মিএ বাড়ির নং : 6 বয়স : 63 লিঙ্গ : মহিলা | ফটো উপলব্ধ | 105 | WB/20/136/492517 | নাম : কাকুলি মিত্র স্বামীর নাম: দেবশীষ মিত্র বাড়ির নং : 6 বয়স : 54 লিঙ্গ : মহিলা | ফটো উপলব্ধ |
| 106 | CXF1011428 | নাম : সন্দীপ মিত্র পিতার নাম: সৌমেন মিত্র বাড়ির নং : 6 বয়স : 46 লিঙ্গ : পুরুষ | ফটো উপলব্ধ | 107 | BRD2933950 | নাম : মিতালী মিত্র স্বামীর নাম: সন্দীপ মিত্র বাড়ির নং : 6 বয়স : 40 লিঙ্গ : মহিলা | ফটো উপলব্ধ | 108 | CXF1972710 | নাম : ডিপ মিএ পিতার নাম: দিলীপ মিএ বাড়ির নং : 6 বয়স : 38 লিঙ্গ : পুরুষ | ফটো উপলব্ধ |
| 109 | CXF1972728 | নাম : শতদী মিএ পিতার নাম: অরুণ কুমার মিএ বাড়ির নং : 6 বয়স : 38 লিঙ্গ : মহিলা | ফটো উপলব্ধ | 110 | YUP2063444 | নাম : শ্রীময়ী মিত্র পিতার নাম: অরুণ কুমার মিত্র বাড়ির নং : 6 বয়স : 32 লিঙ্গ : মহিলা | ফটো উপলব্ধ | 111 | YUP2655033 | নাম : দেবলীনা মিত্র পিতার নাম: দেবশীষ মিত্র বাড়ির নং : 6 বয়স : 24 লিঙ্গ : মহিলা | ফটো উপলব্ধ |
| 112 | CXF0950466 | নাম : পংকজ কমর মিএ পিতার নাম: সর্বোধ মিএ বাড়ির নং : 6/1A বয়স : 86 লিঙ্গ : পুরুষ | ফটো উপলব্ধ | 113 | CXF0950457 | নাম : ঋতা মিএ স্বামীর নাম: পংকজ মিএ বাড়ির নং : 6/1A বয়স : 77 লিঙ্গ : মহিলা | ফটো উপলব্ধ | 114 | CXF0265447 | নাম : পতাপ মিএ পিতার নাম: সর্বোধ মিএ বাড়ির নং : 6/1A বয়স : 72 লিঙ্গ : পুরুষ | ফটো উপলব্ধ |
| 115 | CXF0265454 | নাম : দেবআরতি মিএ স্বামীর নাম: পতাপ মিএ বাড়ির নং : 6/1A বয়স : 63 লিঙ্গ : মহিলা | ফটো উপলব্ধ | 116 | CXF2041408 | নাম : প্রলয় মিএ পিতার নাম: পংকজ কমর মিএ বাড়ির নং : 6/1A বয়স : 47 লিঙ্গ : পুরুষ | ফটো উপলব্ধ | 117 | WB/22/158/153534 | নাম : বিথিকা কুমের স্বামীর নাম: সৌরেন্দ্রমোহন কুমের বাড়ির নং : 7 বয়স : 76 লিঙ্গ : মহিলা | ফটো উপলব্ধ |
| 118 | WB/22/158/153515 | নাম : সুতপা কুমের পিতার নাম: মৌনীমোহন কুমের বাড়ির নং : 7 বয়স : 58 লিঙ্গ : মহিলা | ফটো উপলব্ধ | 119 | WB/22/158/153132 | নাম : তপস কুমের পিতার নাম: মৌনীমোহন কুমের বাড়ির নং : 7 বয়স : 55 লিঙ্গ : পুরুষ | ফটো উপলব্ধ | 120 | MQC3677093 | নাম : রুবি কুমার স্বামীর নাম: শ্রীমন্ত কুমার বাড়ির নং : 7 বয়স : 40 লিঙ্গ : মহিলা | ফটো উপলব্ধ |

বিধানসভা নির্বাচনক্ষেত্রের নং, নাম : 167-মানিকতলা
ভাগ নং, নাম : 1-কার্তিক বোস লেন(অল্প প্রেমীসেস)

| | | | | | | | | | | | |
|-----|------------------|--|------------|-----|------------------|---|------------|-----|------------------|---|------------|
| 121 | CXF1972736 | নাম : শীমন্ত কুমের পিতার নাম: সৌরেন্দ্রা মোহন কুমের বাড়ির নং : 7 বয়স : 39 লিঙ্গ : পুরুষ | ফটো উপলব্ধ | 122 | CXF0919037 | নাম : রজত শুভ মন্ডল পিতার নাম: মঞ্জুল বিকাশ মন্ডল বাড়ির নং : 9এ বয়স : 58 লিঙ্গ : পুরুষ | ফটো উপলব্ধ | 123 | CXF1731892 | নাম : রীনা মন্ডল স্বামীর নাম: রজত শুভ মন্ডল বাড়ির নং : 9এ বয়স : 42 লিঙ্গ : মহিলা | ফটো উপলব্ধ |
| 124 | DNK1101005 | নাম : শঙ্কর মিত্র পিতার নাম: কালিপদ মিত্র বাড়ির নং : 9B বয়স : 61 লিঙ্গ : পুরুষ | ফটো উপলব্ধ | 125 | LXF1582584 | নাম : সিখা মিত্র পিতার নাম: কালিপদ মিত্র বাড়ির নং : 9B বয়স : 54 লিঙ্গ : মহিলা | ফটো উপলব্ধ | 126 | CXF1582592 | নাম : ভাস্কর মিত্র পিতার নাম: কালিপদ মিত্র বাড়ির নং : 9B বয়স : 52 লিঙ্গ : পুরুষ | ফটো উপলব্ধ |
| 127 | YUP2063469 | নাম : বাসন্তী মিত্র স্বামীর নাম: শঙ্কর মিত্র বাড়ির নং : 9B বয়স : 51 লিঙ্গ : মহিলা | ফটো উপলব্ধ | 128 | YUP2323608 | নাম : অসীম অধিকারী পিতার নাম: ধীরেন্দ্র নাথ অধিকারী বাড়ির নং : 10A বয়স : 72 লিঙ্গ : পুরুষ | ফটো উপলব্ধ | 129 | YUP2323616 | নাম : শুভজিৎ অধিকারী পিতার নাম: অসীম অধিকারী বাড়ির নং : 10A বয়স : 30 লিঙ্গ : পুরুষ | ফটো উপলব্ধ |
| 130 | WB/22/158/153572 | নাম : সব্রত দত্ত পিতার নাম: সত্যব্রত দত্ত বাড়ির নং : 10A বয়স : 71 লিঙ্গ : পুরুষ | ফটো উপলব্ধ | 131 | WB/22/158/153571 | নাম : রুপা দত্ত স্বামীর নাম: সব্রত দত্ত বাড়ির নং : 10A বয়স : 59 লিঙ্গ : মহিলা | ফটো উপলব্ধ | 132 | YUP1483858 | নাম : সুপর্ণা দত্ত পিতার নাম: সব্রত দত্ত বাড়ির নং : 10A বয়স : 37 লিঙ্গ : মহিলা | ফটো উপলব্ধ |
| 133 | YUP2063485 | নাম : সুভব্রত দত্ত পিতার নাম: সুব্রত দত্ত বাড়ির নং : 10A বয়স : 32 লিঙ্গ : পুরুষ | ফটো উপলব্ধ | 134 | WB/22/158/153056 | নাম : দীপ্তি বোস স্বামীর নাম: হীরেন্দ্র নাথ বোস বাড়ির নং : 11 বয়স : 86 লিঙ্গ : মহিলা | ফটো উপলব্ধ | 135 | CXF2041440 | নাম : সমালী বোস স্বামীর নাম: ভস্কর বোস বাড়ির নং : 11 বয়স : 58 লিঙ্গ : মহিলা | ফটো উপলব্ধ |
| 136 | YUP2063501 | নাম : সিদ্ধার্থ বোস পিতার নাম: ভাস্কর বোস বাড়ির নং : 11 বয়স : 30 লিঙ্গ : পুরুষ | ফটো উপলব্ধ | 137 | CXF2139509 | নাম : সঙ্গীক ভট্টাচার্য মায়ের নাম: মহুয়া ভট্টাচার্য বাড়ির নং : 13 বয়স : 39 লিঙ্গ : পুরুষ | ফটো উপলব্ধ | 138 | WB/22/158/153380 | নাম : মহুয়া ভট্টাচার্য স্বামীর নাম: অসিত ভট্টাচার্য বাড়ির নং : 13 বয়স : 64 লিঙ্গ : মহিলা | ফটো উপলব্ধ |
| 139 | YUP2561447 | নাম : মথুরা চন্দ্র পাল পিতার নাম: রামানন্দ পাল বাড়ির নং : 13 বয়স : 74 লিঙ্গ : পুরুষ | ফটো উপলব্ধ | 140 | CXF1967934 | নাম : শুভজিত পাল পিতার নাম: মথুরা চন্দ্র পাল বাড়ির নং : 13 বয়স : 39 লিঙ্গ : পুরুষ | ফটো উপলব্ধ | 141 | YUP1484997 | নাম : প্রিয়ান্বিতা পাল স্বামীর নাম: শুভজিৎ পাল বাড়ির নং : 13 বয়স : 39 লিঙ্গ : মহিলা | ফটো উপলব্ধ |
| 142 | YUP1483866 | নাম : সুরজিত পাল পিতার নাম: মথুরা চন্দ্র পাল বাড়ির নং : 13 বয়স : 36 লিঙ্গ : পুরুষ | ফটো উপলব্ধ | 143 | IUE1794569 | নাম : রেশমী পাল স্বামীর নাম: সুরজিত পাল বাড়ির নং : 13 বয়স : 35 লিঙ্গ : মহিলা | ফটো উপলব্ধ | 144 | WB/22/158/153601 | নাম : নিতাই তসাহা পিতার নাম: গোবিন্দ তসাহা বাড়ির নং : 13 বয়স : 61 লিঙ্গ : পুরুষ | ফটো উপলব্ধ |
| 145 | WB/22/158/153602 | নাম : সোমা তসাহা স্বামীর নাম: নিতাই তসাহা বাড়ির নং : 13 বয়স : 56 লিঙ্গ : মহিলা | ফটো উপলব্ধ | 146 | YUP2323632 | নাম : নির্বান প্রসন্ন সাহা পিতার নাম: নিতাই সাহা বাড়ির নং : 13 বয়স : 28 লিঙ্গ : পুরুষ | ফটো উপলব্ধ | 147 | YUP1483882 | নাম : অনিমা ভট্টাচার্য স্বামীর নাম: অশ্রুঙ্কমল ভট্টাচার্য বাড়ির নং : 14 বয়স : 81 লিঙ্গ : মহিলা | ফটো উপলব্ধ |
| 148 | WB/22/158/153436 | নাম : সবিতা বিশ্বাস স্বামীর নাম: শশুনাথ বিশ্বাস বাড়ির নং : 14 বয়স : 81 লিঙ্গ : মহিলা | ফটো উপলব্ধ | 149 | WB/22/158/153331 | নাম : অংজলী বিশ্বাস স্বামীর নাম: প্রশান্ত কুমার বিশ্বাস বাড়ির নং : 14 বয়স : 72 লিঙ্গ : মহিলা | ফটো উপলব্ধ | 150 | YUP2713857 | নাম : নবনীতা বিশ্বাস স্বামীর নাম: রজত বিশ্বাস বাড়ির নং : 14 বয়স : 63 লিঙ্গ : মহিলা | ফটো উপলব্ধ |

বিধানসভা নির্বাচনক্ষেত্রের নং, নাম : 167-মানিকতলা
ভাগ নং, নাম : 1-কার্তিক বোস লেন(অল্প প্রেমীসেস)

| | | | | | | | | | | | | |
|-----|------------------|---|------------|-----|------------------|--|--|------------|------------------|--|--|------------|
| 151 | YUP2713790 | নাম : অরচনা বিশ্বাস স্বামীর নাম: ভবেশ বিশ্বাস বাড়ির নং : 14 বয়স : 61 লিঙ্গ : মহিলা | ফটো উপলব্ধ | 152 | CXF1788371 | নাম : দেবআরতি বিশ্বাস পিতার নাম: প্রশান্ত কুমার বিশ্বাস বাড়ির নং : 14 বয়স : 40 লিঙ্গ : মহিলা | ফটো উপলব্ধ | 153 | CXF2178663 | নাম : রীতোরতা বিশ্বাস পিতার নাম: রজত বিশ্বাস বাড়ির নং : 14 বয়স : 37 লিঙ্গ : পুরুষ | ফটো উপলব্ধ | |
| 154 | YUP1936178 | নাম : ভাগ্যশ্রী বিশ্বাস পিতার নাম: ভবেশ বিশ্বাস বাড়ির নং : 14 বয়স : 34 লিঙ্গ : মহিলা | ফটো উপলব্ধ | 155 | YUP1483874 | নাম : স্বপ্না চ্যাটার্জী পিতার নাম: পাম্মালাল চ্যাটার্জী বাড়ির নং : 14 বয়স : 70 লিঙ্গ : মহিলা | ফটো উপলব্ধ | 156 | WB/22/158/153224 | নাম : শিপ্রা ডাস স্বামীর নাম: প্রদীপ ডাস বাড়ির নং : 14 বয়স : 59 লিঙ্গ : মহিলা | ফটো উপলব্ধ | |
| 157 | WB/22/158/153391 | নাম : নিবিড় কসরকার পিতার নাম: শঙ্কর কসরকার বাড়ির নং : 14 বয়স : 63 লিঙ্গ : পুরুষ | ফটো উপলব্ধ | 158 | YUP0379776 | নাম : ডলি সরকার স্বামীর নাম: নীবার সরকার বাড়ির নং : 14 বয়স : 55 লিঙ্গ : মহিলা | ফটো উপলব্ধ | 159 | YUP2063519 | নাম : সম্পদ সরকার পিতার নাম: নিবিড় সরকার বাড়ির নং : 14 বয়স : 31 লিঙ্গ : পুরুষ | ফটো উপলব্ধ | |
| 160 | CXF1972744 | নাম : অংশুমান দত্ত পিতার নাম: দেবশিষ দত্ত বাড়ির নং : 15 বয়স : 39 লিঙ্গ : পুরুষ | ফটো উপলব্ধ | 161 | WB/22/158/153510 | নাম : শচীদানন্দ পণ্ডা পিতার নাম: ভোলানাথ পণ্ডা বাড়ির নং : 15 বয়স : 69 লিঙ্গ : পুরুষ | ফটো উপলব্ধ | 162 | YUP2547651 | নাম : নিরুপমা পণ্ডা স্বামীর নাম: শচীদানন্দ পণ্ডা বাড়ির নং : 15 বয়স : 55 লিঙ্গ : মহিলা | ফটো উপলব্ধ | |
| 163 | CXF1972751 | নাম : অরিন্দম পণ্ডা পিতার নাম: শচীদানন্দ পণ্ডা বাড়ির নং : 15 বয়স : 38 লিঙ্গ : পুরুষ | ফটো উপলব্ধ | 164 | YUP1483890 | নাম : অভিষেক পান্ডা পিতার নাম: সচ্চিদানন্দ পান্ডা বাড়ির নং : 15 বয়স : 37 লিঙ্গ : পুরুষ | ফটো উপলব্ধ | 165 | WB/22/158/153532 | নাম : সমীর মিএ পিতার নাম: শুধাংশু মিএ বাড়ির নং : 16 বয়স : 68 লিঙ্গ : পুরুষ | ফটো উপলব্ধ | |
| 166 | WB/22/158/153350 | নাম : সুবীর মিএ পিতার নাম: শুধাংশু মিএ বাড়ির নং : 16 বয়স : 63 লিঙ্গ : পুরুষ | ফটো উপলব্ধ | 167 | WB/22/158/153484 | নাম : শুমিতা মিএ স্বামীর নাম: সুবীর মিএ বাড়ির নং : 16 বয়স : 60 লিঙ্গ : মহিলা | ফটো উপলব্ধ | 168 | CXF2178671 | নাম : সুস্মী মিএ স্বামীর নাম: সমীর মিএ বাড়ির নং : 16 বয়স : 47 লিঙ্গ : মহিলা | ফটো উপলব্ধ | |
| 169 | YUP2416782 | নাম : শ্রীজিতা মিত্র পিতার নাম: সুবীর মিত্র বাড়ির নং : 16 বয়স : 27 লিঙ্গ : মহিলা | ফটো উপলব্ধ | 170 | WB/22/158/153219 | নাম : দেবশীষ গোস্ব পিতার নাম: অসীম গোস্ব বাড়ির নং : 17A বয়স : 67 লিঙ্গ : পুরুষ | ফটো উপলব্ধ | 171 | WB/22/158/153220 | নাম : শুমিতা গোস্ব স্বামীর নাম: দেবশীষ গোস্ব বাড়ির নং : 17A বয়স : 56 লিঙ্গ : মহিলা | ফটো উপলব্ধ | |
| 172 | WB/22/158/153305 | নাম : পিয়লী গোস্ব পিতার নাম: অমিয় গোস্ব বাড়ির নং : 17A বয়স : 50 লিঙ্গ : মহিলা | ফটো উপলব্ধ | 173 | YUP2225621 | নাম : সূচনা ঘোষ পিতার নাম: দেবশিষ ঘোষ বাড়ির নং : 17A বয়স : 29 লিঙ্গ : মহিলা | ফটো উপলব্ধ | 174 | RQL1648526 | নাম : নিপা গাঙ্গুলী পিতার নাম: নিখিল গাঙ্গুলী বাড়ির নং : 13 বয়স : 32 লিঙ্গ : মহিলা | ফটো উপলব্ধ | |
| 175 | RHC2719847 | নাম : অতসি বৈদ্য স্বামীর নাম: সুখদেব বৈদ্য বাড়ির নং : 1/3সি বয়স : 31 লিঙ্গ : মহিলা | ফটো উপলব্ধ | 176 | YUP2813020 | নাম : ইমন কুমার বন্দ্যোপাধ্যায় পিতার নাম: গোপেশ্বর বন্দ্যোপাধ্যায় বাড়ির নং : 2/এইচ বয়স : 82 লিঙ্গ : পুরুষ | ফটো উপলব্ধ | Q | 177 | YUP2839017 | নাম : হেয়া লাহা মায়ের নাম: লোপিকা লাহা বাড়ির নং : 2/সি বয়স : 19 লিঙ্গ : মহিলা | ফটো উপলব্ধ |
| 178 | YUP2840841 | নাম : সৌম্য নন্দিনী সাহা পিতার নাম: নিতাই সাহা বাড়ির নং : 13 বয়স : 19 লিঙ্গ : মহিলা | ফটো উপলব্ধ | Q | 179 | YUP2848117 | নাম : প্রীতি পাল স্বামীর নাম: সুদীপ্ত পাল বাড়ির নং : 2/1 বয়স : 24 লিঙ্গ : মহিলা | ফটো উপলব্ধ | | | | |

| | | | | | |
|---|--------------------------------|--|--------------------------------|--|--------------------------------|
| 184 নাম : অলক অধিকারী পিতার নাম: বিশ্বনাথ অধিকারী বাড়ির নং : 1 বয়স : 44 লিঙ্গ : পুরুষ | CXF0921827 ফটো উপলব্ধ | 185 নাম : অশোক অধিকারী পিতার নাম: বিশ্বনাথ অধিকারী বাড়ির নং : 1 বয়স : 43 লিঙ্গ : পুরুষ | CXF1788488 ফটো উপলব্ধ | 186 নাম : শুভঙ্কর অধিকারী পিতার নাম: দেবাশিষ অধিকারী বাড়ির নং : 1 বয়স : 30 লিঙ্গ : পুরুষ | YUP2509131 ফটো উপলব্ধ |
| 187 নাম : কালিশঙ্কর বানার্জি পিতার নাম: পাঁচকড়ি বানার্জি বাড়ির নং : 1 বয়স : 53 লিঙ্গ : পুরুষ | WB/22/158/156183 ফটো উপলব্ধ | 188 নাম : গাগী ব্যানার্জী স্বামীর নাম: কালী শঙ্কর ব্যানার্জী বাড়ির নং : 1 বয়স : 44 লিঙ্গ : মহিলা | CXF1106087 ফটো উপলব্ধ | 189 নাম : সৌমেন্দু বানার্জি পিতার নাম: কানাই লাল বানার্জি বাড়ির নং : 1 বয়স : 37 লিঙ্গ : পুরুষ | CXF2178689 ফটো উপলব্ধ |
| 190 নাম : মুকুল ভট্টাচার্য স্বামীর নাম: কাশিনাথ ভট্টাচার্য বাড়ির নং : 1 বয়স : 80 লিঙ্গ : মহিলা | YUP2730208 ফটো উপলব্ধ | 191 নাম : সুমন্তা ভট্টাচার্য পিতার নাম: কাশিনাথ ভট্টাচার্য বাড়ির নং : 1 বয়স : 52 লিঙ্গ : পুরুষ | YUP2830172 ফটো উপলব্ধ | 192 নাম : হেমন্ত ভট্টাচার্য পিতার নাম: কাশিনাথ ভট্টাচার্য বাড়ির নং : 1 বয়স : 49 লিঙ্গ : পুরুষ | WB/22/158/156485 ফটো উপলব্ধ |
| 193 নাম : শতাব্দী ভট্টাচার্য স্বামীর নাম: হেমন্ত ভট্টাচার্য বাড়ির নং : 1 বয়স : 35 লিঙ্গ : মহিলা | YUP2323731 ফটো উপলব্ধ | 194 নাম : বিজয় রায় পিতার নাম: রাধে কৃষান রায় বাড়ির নং : 1 বয়স : 56 লিঙ্গ : পুরুষ | CXF1018811 ফটো উপলব্ধ | 195 নাম : লটিকা রুই স্বামীর নাম: বিজয় রুই বাড়ির নং : 1 বয়স : 55 লিঙ্গ : মহিলা | CXF1208511 ফটো উপলব্ধ |
| 196 নাম : বিশাল রায় পিতার নাম: বিজয় রায় বাড়ির নং : 1 বয়স : 25 লিঙ্গ : পুরুষ | YUP2478188 ফটো উপলব্ধ | 197 নাম : সঞ্জয় প্রতাপ সিং পিতার নাম: নিরঞ্জন সিং বাড়ির নং : 1 বয়স : 57 লিঙ্গ : পুরুষ | WB/22/158/156685 ফটো উপলব্ধ | 198 নাম : নীলম সিং স্বামীর নাম: নিরঞ্জন প্রতাপ সিং বাড়ির নং : 1 বয়স : 41 লিঙ্গ : মহিলা | YUP1483957 ফটো উপলব্ধ |
| 199 নাম : নেহা সিং পিতার নাম: সঞ্জয় প্রতাপ সিং বাড়ির নং : 1 বয়স : 22 লিঙ্গ : মহিলা | YUP2701290 ফটো উপলব্ধ | 200 নাম : দাধীবলু যাদব পিতার নাম: সীতারাম যাদব বাড়ির নং : 1 বয়স : 72 লিঙ্গ : পুরুষ | WB/22/158/156023 ফটো উপলব্ধ | 201 নাম : বজরংগী ইয়াদব পিতার নাম: লকসমন ইয়াদব বাড়ির নং : 1 বয়স : 56 লিঙ্গ : পুরুষ | WB/22/158/156557 ফটো উপলব্ধ |
| 202 নাম : কমলেশ কুমার ইয়াদব মায়ের নাম: জানকি দেবী ইয়াদব বাড়ির নং : 1 বয়স : 47 লিঙ্গ : পুরুষ | CXF1788546 ফটো উপলব্ধ | 203 নাম : মহেন্দ্র কুমার ইয়াদব পিতার নাম: রামলাল যাদব বাড়ির নং : 1 বয়স : 47 লিঙ্গ : পুরুষ | CXF1010792 ফটো উপলব্ধ | 204 নাম : শঙ্কর ক্র . ইয়াদব পিতার নাম: রামরাজ ইয়াদব বাড়ির নং : 1 বয়স : 46 লিঙ্গ : পুরুষ | CXF0916879 ফটো উপলব্ধ |
| 205 নাম : মঞ্জু ইয়াদব পিতার নাম: ফৌজদার ইয়াদব বাড়ির নং : 1 বয়স : 43 লিঙ্গ : মহিলা | CXF1972785 ফটো উপলব্ধ | 206 নাম : অনিতা যাদব পিতার নাম: ফৌজদার যাদব বাড়ির নং : 1 বয়স : 37 লিঙ্গ : মহিলা | YUP2063618 ফটো উপলব্ধ | 207 নাম : প্রকাশ যাদব পিতার নাম: ফৌজদার যাদব বাড়ির নং : 1 বয়স : 34 লিঙ্গ : পুরুষ | YUP1806637 ফটো উপলব্ধ |
| 208 নাম : বৈশালী যাদব পিতার নাম: বজরঙ্গী যাদব বাড়ির নং : 1 বয়স : 28 লিঙ্গ : মহিলা | YUP2762359 ফটো উপলব্ধ | 209 নাম : শিউ গোবিন্দ যাদব পিতার নাম: সুন্দর যাদব বাড়ির নং : 1 বয়স : 63 লিঙ্গ : পুরুষ | WB/22/158/156668 ফটো উপলব্ধ | 210 নাম : দুর্গা যাদব স্বামীর নাম: শিউ গোবিন্দ যাদব বাড়ির নং : 1 বয়স : 61 লিঙ্গ : মহিলা | WB/22/158/156669 ফটো উপলব্ধ |
| 211 নাম : সাগ্নিক যাদব পিতার নাম: শিউ গোবিন্দ যাদব বাড়ির নং : 1 বয়স : 33 লিঙ্গ : পুরুষ | YUP1806629 ফটো উপলব্ধ | 212 নাম : বংশরাজ জয়সওয়াল পিতার নাম: ছোটরাম জয়সওয়াল বাড়ির নং : 2 বয়স : 61 লিঙ্গ : পুরুষ | WB/22/158/387455 ফটো উপলব্ধ | 213 নাম : নির্মালা জয়সওয়াল স্বামীর নাম: বংশরাজ জয়সওয়াল বাড়ির নং : 2 বয়স : 59 লিঙ্গ : মহিলা | WB/22/158/387456 ফটো উপলব্ধ |

বিধানসভা নির্বাচনক্ষেত্রের নং, নাম : 167-মানিকতলা
ভাগ নং, নাম : 2-মন মোহন বোস স্ট্রীট(অল্প প্রেমীসেস)

| | | | | | | | | | | | |
|-----|------------------|---|------------|-----|------------------|---|------------|-----|------------------|--|------------|
| 214 | YUP1483973 | নাম : প্রিয়াঙ্কা জয়সওয়াল স্বামীর নাম: রবিল জয়সওয়াল বাড়ির নং : 2 বয়স : 40 লিঙ্গ : মহিলা | ফটো উপলব্ধ | 215 | YUP1483965 | নাম : রবি জয়সওয়াল পিতার নাম: বংশরাজ জয়সওয়াল বাড়ির নং : 2 বয়স : 39 লিঙ্গ : পুরুষ | ফটো উপলব্ধ | 216 | CXF2147809 | নাম : সানী জয়সওয়াল পিতার নাম: বংশরাজ জয়সওয়াল বাড়ির নং : 2 বয়স : 37 লিঙ্গ : পুরুষ | ফটো উপলব্ধ |
| 217 | JSC2978914 | নাম : প্রিয়া জয়সওয়াল স্বামীর নাম: সানি জয়সওয়াল বাড়ির নং : 2 বয়স : 36 লিঙ্গ : মহিলা | ফটো উপলব্ধ | 218 | YUP1483981 | নাম : রোহিত জয়সওয়াল পিতার নাম: বংশরাজ জয়সওয়াল বাড়ির নং : 2 বয়স : 35 লিঙ্গ : পুরুষ | ফটো উপলব্ধ | 219 | YUP2436657 | নাম : সনিয়া জয়সওয়াল স্বামীর নাম: রোহিত জয়সওয়াল বাড়ির নং : 2 বয়স : 35 লিঙ্গ : মহিলা | ফটো উপলব্ধ |
| 220 | YUP1632116 | নাম : সর্বানী চ্যাটার্জী স্বামীর নাম: অভিজিৎ চ্যাটার্জী বাড়ির নং : 3A বয়স : 43 লিঙ্গ : মহিলা | ফটো উপলব্ধ | 221 | WB/22/158/156584 | নাম : বহিষা গুহ স্বামীর নাম: সুব্রত গুহ বাড়ির নং : 3A বয়স : 78 লিঙ্গ : মহিলা | ফটো উপলব্ধ | 222 | WB/22/158/156165 | নাম : দুর্গা শীল পিতার নাম: দুয়ারিকা নথ শীল বাড়ির নং : 3B বয়স : 83 লিঙ্গ : মহিলা | ফটো উপলব্ধ |
| 223 | YUP2732071 | নাম : অলপনা শীল স্বামীর নাম: বাসুদেউ শীল বাড়ির নং : 3B বয়স : 68 লিঙ্গ : মহিলা | ফটো উপলব্ধ | 224 | WB/22/158/156667 | নাম : শুকান্ত শীল পিতার নাম: দুয়ারিকা নথ শীল বাড়ির নং : 3B বয়স : 53 লিঙ্গ : পুরুষ | ফটো উপলব্ধ | 225 | CXF0915950 | নাম : স্বরাজ শীল পিতার নাম: বাসুদেব শীল বাড়ির নং : 3B বয়স : 47 লিঙ্গ : পুরুষ | ফটো উপলব্ধ |
| 226 | CXF0915941 | নাম : অরিন্দম শীল পিতার নাম: সীতানাথ শীল বাড়ির নং : 3B বয়স : 44 লিঙ্গ : পুরুষ | ফটো উপলব্ধ | 227 | DPD1946979 | নাম : জাগতি শীল স্বামীর নাম: স্বরাজ শীল বাড়ির নং : 3B বয়স : 44 লিঙ্গ : মহিলা | ফটো উপলব্ধ | 228 | YUP1742378 | নাম : ছায়া হাজারা স্বামীর নাম: প্রবাল কুমার হাজারা বাড়ির নং : 5 বয়স : 69 লিঙ্গ : মহিলা | ফটো উপলব্ধ |
| 229 | YUP0380352 | নাম : সৌম্য হাজারা পিতার নাম: প্রবাল কুমার হাজারা বাড়ির নং : 5 বয়স : 44 লিঙ্গ : পুরুষ | ফটো উপলব্ধ | 230 | CXF2042000 | নাম : শুশান্ত মকর পিতার নাম: গোপাল চন্দ্র মকর বাড়ির নং : 5 বয়স : 70 লিঙ্গ : পুরুষ | ফটো উপলব্ধ | 231 | CXF2041994 | নাম : সন্ধ্যা সামন্ত স্বামীর নাম: অলোক কুমার সামন্ত বাড়ির নং : 5 বয়স : 71 লিঙ্গ : মহিলা | ফটো উপলব্ধ |
| 232 | CXF1788579 | নাম : পিউ সমন্ত পিতার নাম: অলক সমন্ত বাড়ির নং : 5 বয়স : 46 লিঙ্গ : মহিলা | ফটো উপলব্ধ | 233 | CXF1788587 | নাম : জয়ন্ত সমন্ত পিতার নাম: অলক সমন্ত বাড়ির নং : 5 বয়স : 43 লিঙ্গ : পুরুষ | ফটো উপলব্ধ | 234 | YUP2509099 | নাম : অনিকেট সেঠ পিতার নাম: ঘনশ্যাম সেঠ বাড়ির নং : 6 বয়স : 31 লিঙ্গ : পুরুষ | ফটো উপলব্ধ |
| 235 | WB/22/158/222192 | নাম : ঘণশ্যাম শেঠ পিতার নাম: বিদ্যাচল শেঠ বাড়ির নং : 6 বয়স : 55 লিঙ্গ : পুরুষ | ফটো উপলব্ধ | 236 | YUP2829935 | নাম : রতনা ডাস স্বামীর নাম: রতন ডাস বাড়ির নং : 7 বয়স : 68 লিঙ্গ : মহিলা | ফটো উপলব্ধ | 237 | YUP2829943 | নাম : সৌরব ডাস পিতার নাম: রতন ডাস বাড়ির নং : 7 বয়স : 53 লিঙ্গ : পুরুষ | ফটো উপলব্ধ |
| 238 | YUP2829786 | নাম : সৌগতা ডাস পিতার নাম: রতন ডাস বাড়ির নং : 7 বয়স : 49 লিঙ্গ : পুরুষ | ফটো উপলব্ধ | 239 | YUP1632025 | নাম : রিনা দাস স্বামীর নাম: সৌগত দাস বাড়ির নং : 7 বয়স : 33 লিঙ্গ : মহিলা | ফটো উপলব্ধ | 240 | YUP1632124 | নাম : নিতু সিং পিতার নাম: শঙ্কর সিং বাড়ির নং : 7 বয়স : 42 লিঙ্গ : মহিলা | ফটো উপলব্ধ |
| 241 | WB/22/158/156332 | নাম : অজয় কুমার শেঠ পিতার নাম: গিরধারীলাল শেঠ বাড়ির নং : 8/1 বয়স : 55 লিঙ্গ : পুরুষ | ফটো উপলব্ধ | 242 | WB/22/158/156219 | নাম : শুনিতা দেবী শেঠ স্বামীর নাম: বীজয় কুমার শেঠ বাড়ির নং : 8/1 বয়স : 54 লিঙ্গ : মহিলা | ফটো উপলব্ধ | 243 | WB/22/158/156294 | নাম : শঙ্কয় শেঠ পিতার নাম: গিরধারীলাল শেঠ বাড়ির নং : 8/1 বয়স : 49 লিঙ্গ : পুরুষ | ফটো উপলব্ধ |

বিধানসভা নির্বাচনক্ষেত্রের নং, নাম : 167-মানিকতলা
ভাগ নং, নাম : 2-মন মোহন বোস স্ট্রীট(অল্প প্রেমীসেস)

| | | | | | | | | | | | |
|-----|------------------|--|------------|-----|------------------|--|------------|-----|------------|---|------------|
| 244 | YUP1350941 | নাম : রঞ্জনা শেঠ স্বামীর নাম: সঞ্জয় শেঠ বাড়ির নং : 8/1 বয়স : 43 লিঙ্গ : মহিলা | ফটো উপলব্ধ | 245 | YUP2063634 | নাম : অশ্বিন শেঠ পিতার নাম: বিজয় কুমার শেঠ বাড়ির নং : 8/1 বয়স : 34 লিঙ্গ : পুরুষ | ফটো উপলব্ধ | 246 | YUP2063642 | নাম : পূজা শেঠ পিতার নাম: বিজয় কুমার শেঠ বাড়ির নং : 8/1 বয়স : 33 লিঙ্গ : মহিলা | ফটো উপলব্ধ |
| 247 | YUP2479145 | নাম : কৃতী শেঠ পিতার নাম: অজয় কুমার শেঠ বাড়ির নং : 8/1 বয়স : 28 লিঙ্গ : মহিলা | ফটো উপলব্ধ | 248 | YUP2478162 | নাম : বিনায়ক শেঠ মায়ের নাম: সুনীতা শেঠ বাড়ির নং : 8/1 বয়স : 25 লিঙ্গ : পুরুষ | ফটো উপলব্ধ | 249 | YUP2448504 | নাম : আর্কপ্রভ কুমার পিতার নাম: সোমনাথ কুমার বাড়ির নং : 8/1এ বয়স : 25 লিঙ্গ : পুরুষ | ফটো উপলব্ধ |
| 250 | WB/22/158/156366 | নাম : সোমনাথ কুমার পিতার নাম: শয়ম মোহন কুমার বাড়ির নং : 8/1A বয়স : 53 লিঙ্গ : পুরুষ | ফটো উপলব্ধ | 251 | WB/22/158/156756 | নাম : শান্তনু কুমার পিতার নাম: সুধীর কুমার বাড়ির নং : 8/1A বয়স : 49 লিঙ্গ : পুরুষ | ফটো উপলব্ধ | 252 | YUP1484005 | নাম : সুমনা কুমার স্বামীর নাম: সোমনাথ কুমার বাড়ির নং : 8/1A বয়স : 48 লিঙ্গ : মহিলা | ফটো উপলব্ধ |
| 253 | WB/22/158/156597 | নাম : কাবেরী চটজী স্বামীর নাম: সুকুমার চটজী বাড়ির নং : 8/1B বয়স : 66 লিঙ্গ : মহিলা | ফটো উপলব্ধ | 254 | WB/22/158/156632 | নাম : কঞ্চ দত্ত পিতার নাম: আশুতোষ দত্ত বাড়ির নং : 8/1B বয়স : 67 লিঙ্গ : মহিলা | ফটো উপলব্ধ | 255 | YUP2128437 | নাম : ইতু দত্ত স্বামীর নাম: কমলেশ দত্ত বাড়ির নং : 8/1B বয়স : 61 লিঙ্গ : মহিলা | ফটো উপলব্ধ |
| 256 | YUP2323814 | নাম : ইশানু দত্ত পিতার নাম: কমলেশ দত্ত বাড়ির নং : 8/1B বয়স : 28 লিঙ্গ : পুরুষ | ফটো উপলব্ধ | 257 | YUP1350925 | নাম : হীপায়িতা সরখেল পিতার নাম: স্বপন কুমার সরখেল বাড়ির নং : 8/1B বয়স : 39 লিঙ্গ : মহিলা | ফটো উপলব্ধ | 258 | YUP1350933 | নাম : মৌমিতা সরখেল পিতার নাম: স্বপন কুমার সরখেল বাড়ির নং : 8B বয়স : 42 লিঙ্গ : মহিলা | ফটো উপলব্ধ |
| 259 | WB/22/158/156153 | নাম : শুজিত সরখেল পিতার নাম: সুধকর সরখেল বাড়ির নং : 8B বয়স : 74 লিঙ্গ : পুরুষ | ফটো উপলব্ধ | 260 | YUP2732055 | নাম : মিএ সোর্খেল স্বামীর নাম: শ্বপন সোর্খেল বাড়ির নং : 8B বয়স : 70 লিঙ্গ : মহিলা | ফটো উপলব্ধ | 261 | CXF1205749 | নাম : শুভাশিষ সরখেল পিতার নাম: সুজিত সরখেল বাড়ির নং : 8B বয়স : 45 লিঙ্গ : পুরুষ | ফটো উপলব্ধ |
| 262 | YUP1384775 | নাম : ইন্সিতা সোরখেল পিতার নাম: সনৎ কুমার সোরখেল বাড়ির নং : 8B বয়স : 36 লিঙ্গ : মহিলা | ফটো উপলব্ধ | 263 | YUP2416808 | নাম : অঙ্কিতা সরকেল পিতার নাম: সনৎ কুমার সরকেল বাড়ির নং : 8B বয়স : 27 লিঙ্গ : মহিলা | ফটো উপলব্ধ | 264 | YUP2490993 | নাম : সনত কুমার সোর্খেল পিতার নাম: সুধাকর সোর্খেল বাড়ির নং : 8/বী বয়স : 65 লিঙ্গ : পুরুষ | ফটো উপলব্ধ |
| 265 | YUP2490555 | নাম : কাকলী সরখেল স্বামীর নাম: সনৎ কুমার সরখেল বাড়ির নং : 8/বী বয়স : 55 লিঙ্গ : মহিলা | ফটো উপলব্ধ | 266 | WB/18/104/012051 | নাম : রূপালী চক্রবর্তী স্বামীর নাম: নির্মল চক্রবর্তী বাড়ির নং : 9A বয়স : 52 লিঙ্গ : মহিলা | ফটো উপলব্ধ | 267 | YUP2662914 | নাম : উবী চক্রবর্তী মায়ের নাম: রূপালী চক্রবর্তী বাড়ির নং : 9এ বয়স : 22 লিঙ্গ : মহিলা | ফটো উপলব্ধ |
| 268 | CXF1788710 | নাম : মিথিলেশ দেবী বা স্বামীর নাম: দেবকান্ত বা বাড়ির নং : 9A বয়স : 66 লিঙ্গ : মহিলা | ফটো উপলব্ধ | 269 | CXF1972793 | নাম : গুড্ডি বা স্বামীর নাম: নরেশ বা বাড়ির নং : 9A বয়স : 46 লিঙ্গ : মহিলা | ফটো উপলব্ধ | 270 | YUP2633808 | নাম : নরেশ বাঁ পিতার নাম: দেবকান্ত বাঁ বাড়ির নং : 9এ বয়স : 51 লিঙ্গ : পুরুষ | ফটো উপলব্ধ |
| 271 | YUP2637080 | নাম : মনীষ কুমার বাঁ মায়ের নাম: গুড্ডি বাঁ বাড়ির নং : 9/এ বয়স : 26 লিঙ্গ : পুরুষ | ফটো উপলব্ধ | 272 | YUP2634657 | নাম : মানস কুমার বাঁ মায়ের নাম: গুড্ডি বাঁ বাড়ির নং : 9/এ বয়স : 23 লিঙ্গ : পুরুষ | ফটো উপলব্ধ | 273 | YUP2585321 | নাম : কৃষ্ণ চন্দ্র বসাক পিতার নাম: শান্তিলাল বসাক বাড়ির নং : 9B বয়স : 51 লিঙ্গ : পুরুষ | ফটো উপলব্ধ |

| | | | | | |
|---|--------------------------------|---|--------------------------------|---|--------------------------------|
| 274 নাম : মণি বসাক পিতার নাম: রণজীত বসাক বাড়ির নং : 9 বি বয়স : 43 লিঙ্গ : মহিলা | KGX2438588 ফটো উপলব্ধ | 275 নাম : ইন্দ্রা নথ নন্দী পিতার নাম: বিশ্বনাথ নন্দী বাড়ির নং : 9B বয়স : 50 লিঙ্গ : পুরুষ | WB/22/158/156012 ফটো উপলব্ধ | 276 নাম : শোনালী নন্দী স্বামীর নাম: ইন্দ্রা নথ নন্দী বাড়ির নং : 9B বয়স : 47 লিঙ্গ : মহিলা | CXF1789015 ফটো উপলব্ধ |
| 277 নাম : ফুল্লরা সরকার স্বামীর নাম: প্রবীর সরকার বাড়ির নং : 9B বয়স : 63 লিঙ্গ : মহিলা | CXF2178705 ফটো উপলব্ধ | 278 নাম : মধুমিতা সরকার পিতার নাম: প্রবীর সরকার বাড়ির নং : 9B বয়স : 30 লিঙ্গ : মহিলা | YUP2063691 ফটো উপলব্ধ | 279 নাম : প্রিয়ঙ্কা সেন সিং স্বামীর নাম: কপিল দত্ত সেন বাড়ির নং : 9B বয়স : 31 লিঙ্গ : মহিলা | XOY1709419 ফটো উপলব্ধ |
| 280 নাম : বিদ্যা সিং স্বামীর নাম: নির্মল কুমার সিং বাড়ির নং : 9B বয়স : 62 লিঙ্গ : মহিলা | YUP2142669 ফটো উপলব্ধ | 281 নাম : কপিল দেও সীজ পিতার নাম: নির্মল কুমার সীজ বাড়ির নং : 9B বয়স : 40 লিঙ্গ : পুরুষ | CXF2042018 ফটো উপলব্ধ | 282 নাম : ঋনা নন্দী স্বামীর নাম: দিলীপ নন্দী বাড়ির নং : 9C বয়স : 71 লিঙ্গ : মহিলা | WB/22/158/156694 ফটো উপলব্ধ |
| 283 নাম : সুবীর নন্দী পিতার নাম: তারকনাথ নন্দী বাড়ির নং : 9C বয়স : 67 লিঙ্গ : পুরুষ | YUP2713949 ফটো উপলব্ধ | 284 নাম : শুভ্র নন্দী পিতার নাম: তারকনাথ নন্দী বাড়ির নং : 9C বয়স : 64 লিঙ্গ : পুরুষ | WB/22/158/156435 ফটো উপলব্ধ | 285 নাম : সুসীতা নন্দী স্বামীর নাম: সুবীর নন্দী বাড়ির নং : 9C বয়স : 59 লিঙ্গ : মহিলা | YUP2713972 ফটো উপলব্ধ |
| 286 নাম : বিবা নন্দী স্বামীর নাম: শুভ্র নন্দী বাড়ির নং : 9C বয়স : 59 লিঙ্গ : মহিলা | WB/22/158/156709 ফটো উপলব্ধ | 287 নাম : অমরীতা নন্দী স্বামীর নাম: শুদীপ নন্দী বাড়ির নং : 9C বয়স : 48 লিঙ্গ : মহিলা | WB/22/158/156696 ফটো উপলব্ধ | 288 নাম : অর্নব নন্দী পিতার নাম: সুদীপ নন্দী বাড়ির নং : 9C বয়স : 33 লিঙ্গ : পুরুষ | YUP2063626 ফটো উপলব্ধ |
| 289 নাম : শ্রাবন্তী নন্দী পিতার নাম: শুভ্র নন্দী বাড়ির নং : 9C বয়স : 32 লিঙ্গ : মহিলা | YUP2063584 ফটো উপলব্ধ | 290 নাম : দেবাজ্ঞান নন্দী পিতার নাম: শুভ্র নন্দী বাড়ির নং : 9C বয়স : 30 লিঙ্গ : পুরুষ | YUP2323772 ফটো উপলব্ধ | 291 নাম : অংশুমান নন্দী পিতার নাম: সুদীপ নন্দী বাড়ির নং : 9C বয়স : 29 লিঙ্গ : পুরুষ | YUP2323764 ফটো উপলব্ধ |
| 292 নাম : সুচারিতা নন্দী পিতার নাম: সুবীর নন্দী বাড়ির নং : 9C বয়স : 27 লিঙ্গ : মহিলা | YUP2395168 ফটো উপলব্ধ | 293 নাম : সৌমিতা নন্দী পিতার নাম: সুবীর নন্দী বাড়ির নং : 9সী বয়স : 23 লিঙ্গ : মহিলা | YUP2628881 ফটো উপলব্ধ | 294 নাম : জয়ন্ত চক্রবর্তী পিতার নাম: সুবোধ চক্রবর্তী বাড়ির নং : পী-6 বয়স : 56 লিঙ্গ : পুরুষ | YUP2595114 ফটো উপলব্ধ |
| 295 নাম : সিমা চক্রবর্তী স্বামীর নাম: সুবোধ চক্রবর্তী বাড়ির নং : পী-6 বয়স : 85 লিঙ্গ : মহিলা | YUP2628931 ফটো উপলব্ধ | 296 নাম : সুব্রত চক্রবর্তী পিতার নাম: সুবোধ চক্রবর্তী বাড়ির নং : পী-6 বয়স : 60 লিঙ্গ : পুরুষ | YUP2602274 ফটো উপলব্ধ | 297 নাম : দেবব্রত চক্রবর্তী পিতার নাম: সুবোধ চক্রবর্তী বাড়ির নং : পী-6 বয়স : 57 লিঙ্গ : পুরুষ | YUP2630374 ফটো উপলব্ধ |
| 298 নাম : মহুয়া মারিক পিতার নাম: অজয় মারিক বাড়ির নং : পী-6 বয়স : 57 লিঙ্গ : মহিলা | YUP2595148 ফটো উপলব্ধ | 299 নাম : সুইটি জয়সওয়াল পিতার নাম: মোহন লাল জয়সওয়াল বাড়ির নং : P-8 বয়স : 32 লিঙ্গ : মহিলা | YUP1936194 ফটো উপলব্ধ | 300 নাম : অক্ষিত জয়সওয়াল পিতার নাম: সুরেশ কুমার জয়সওয়াল বাড়ির নং : P-8 বয়স : 27 লিঙ্গ : পুরুষ | YUP2395176 ফটো উপলব্ধ |
| 301 নাম : রীতা দেবী জয়সওয়াল স্বামীর নাম: মদনলাল জয়সওয়াল বাড়ির নং : P/8 বয়স : 69 লিঙ্গ : মহিলা | CXF1015445 ফটো উপলব্ধ | 302 নাম : মদন লাল জয়সওয়াল পিতার নাম: জৈনরায়ন জয়সওয়াল বাড়ির নং : P/8 বয়স : 67 লিঙ্গ : পুরুষ | CXF1015049 ফটো উপলব্ধ | 303 নাম : মোহন লাল জয়সওয়াল পিতার নাম: জয়নারা জয়সওয়াল বাড়ির নং : P/8 বয়স : 61 লিঙ্গ : পুরুষ | CXF1208107 ফটো উপলব্ধ |

বিধানসভা নির্বাচনক্ষেত্রের নং, নাম : 167-মানিকতলা
ভাগ নং, নাম : 2-মন মোহন বোস স্ট্রীট(অল্প প্রেমীসেস)

| | | | | | | | | | | | |
|-------|------------------|---|------------|-----|------------------|--|------------|-----|------------------|--|------------|
| 304 | CXF1015981 | নাম : সুচেতা জয়সওয়াল স্বামীর নাম: মোহনলাল জয়সওয়াল বাড়ির নং : P/8 বয়স : 56 লিঙ্গ : মহিলা | ফটো উপলব্ধ | 305 | CXF1205087 | নাম : সুরেশ কুমার জয়সওয়াল পিতার নাম: জয়নারায়ন জয়সওয়াল বাড়ির নং : P/8 বয়স : 55 লিঙ্গ : পুরুষ | ফটো উপলব্ধ | 306 | CXF1206887 | নাম : দীনেশ কুমার জয়সওয়াল পিতার নাম: জৈনরায়ন জয়সওয়াল বাড়ির নং : P/8 বয়স : 54 লিঙ্গ : পুরুষ | ফটো উপলব্ধ |
| 307 | CXF1206853 | নাম : উষা জয়সওয়াল স্বামীর নাম: সুরেশ কুমার জয়সওয়াল বাড়ির নং : P/8 বয়স : 50 লিঙ্গ : মহিলা | ফটো উপলব্ধ | 308 | YUP1350958 | নাম : পুনম জয়সওয়াল স্বামীর নাম: দীনেশ জয়সওয়াল বাড়ির নং : P/8 বয়স : 45 লিঙ্গ : মহিলা | ফটো উপলব্ধ | 309 | YUP1384767 | নাম : সন্তোষ কুমার জয়সওয়াল পিতার নাম: মদন লাল জয়সওয়াল বাড়ির নং : P/8 বয়স : 41 লিঙ্গ : পুরুষ | ফটো উপলব্ধ |
| 310 | JNV2329852 | নাম : নিশা জয়সওয়াল স্বামীর নাম: সন্তোষ কুমার জয়সওয়াল বাড়ির নং : P/8 বয়স : 41 লিঙ্গ : মহিলা | ফটো উপলব্ধ | 311 | YUP2813384 | নাম : হর্ষ জয়সওয়াল পিতার নাম: সুরেশ জয়সওয়াল বাড়ির নং : পি-8 বয়স : 23 লিঙ্গ : পুরুষ | ফটো উপলব্ধ | 312 | YUP1484054 | নাম : চন্দনা মহান্ত স্বামীর নাম: লক্ষ্মন মহান্ত বাড়ির নং : P-9 বয়স : 54 লিঙ্গ : মহিলা | ফটো উপলব্ধ |
| Q 313 | YUP1484070 | নাম : লক্ষ্মন মহান্ত পিতার নাম: জ্ঞানদাস মহান্ত বাড়ির নং : P-9 বয়স : 58 লিঙ্গ : পুরুষ | ফটো উপলব্ধ | 314 | YUP2063667 | নাম : সাগর মহান্ত পিতার নাম: লক্ষ্মন মহান্ত বাড়ির নং : P-9 বয়স : 32 লিঙ্গ : পুরুষ | ফটো উপলব্ধ | 315 | YUP2063675 | নাম : রাজু মহান্ত পিতার নাম: লক্ষ্মন মহান্ত বাড়ির নং : P-9 বয়স : 31 লিঙ্গ : পুরুষ | ফটো উপলব্ধ |
| 316 | WB/22/158/156061 | নাম : কাইলাশ চাঁদ বন্দিয়া পিতার নাম: রোশনলাল বন্দিয়া বাড়ির নং : P/9 বয়স : 64 লিঙ্গ : পুরুষ | ফটো উপলব্ধ | 317 | WB/22/158/156017 | নাম : উডুমিলা বন্দিয়া স্বামীর নাম: কাইলাশ চাঁদ বন্দিয়া বাড়ির নং : P/9 বয়স : 60 লিঙ্গ : মহিলা | ফটো উপলব্ধ | 318 | YUP1350966 | নাম : নিধি বন্দীয়া পিতার নাম: কৈলাস চাঁদ বাড়ির নং : P/9 বয়স : 36 লিঙ্গ : মহিলা | ফটো উপলব্ধ |
| 319 | YUP2323723 | নাম : হর্ষ বোনদিয়া পিতার নাম: কৈলাশ চন্দ বোনদিয়া বাড়ির নং : P/9 বয়স : 31 লিঙ্গ : পুরুষ | ফটো উপলব্ধ | 320 | WB/22/158/156552 | নাম : সুলতা রায় স্বামীর নাম: ইন্দিরা নথ রায় বাড়ির নং : P-10 বয়স : 61 লিঙ্গ : মহিলা | ফটো উপলব্ধ | 321 | YUP2701274 | নাম : এথেনা রায় পিতার নাম: অম্বর রায় বাড়ির নং : পি-10 বয়স : 21 লিঙ্গ : মহিলা | ফটো উপলব্ধ |
| 322 | YUP2713899 | নাম : অম্বর রঙ্গ পিতার নাম: ভলা নথ রঙ্গ বাড়ির নং : P/10 বয়স : 58 লিঙ্গ : পুরুষ | ফটো উপলব্ধ | 323 | YUP2713873 | নাম : পপিয়া রঙ্গ স্বামীর নাম: অম্বর রঙ্গ বাড়ির নং : P/10 বয়স : 51 লিঙ্গ : মহিলা | ফটো উপলব্ধ | 324 | YUP2063592 | নাম : শ্রেয়সী রায় পিতার নাম: ইন্দ্রনাথ রায় বাড়ির নং : P/10 বয়স : 30 লিঙ্গ : মহিলা | ফটো উপলব্ধ |
| 325 | YUP2323780 | নাম : তিয়াসী রায় পিতার নাম: ইন্দ্রনাথ রায় বাড়ির নং : P/10 বয়স : 28 লিঙ্গ : মহিলা | ফটো উপলব্ধ | 326 | YUP1484039 | নাম : সৌরভ চৌধুরী মায়ের নাম: রুমা চৌধুরী বাড়ির নং : P-11 বয়স : 35 লিঙ্গ : পুরুষ | ফটো উপলব্ধ | 327 | YUP2826444 | নাম : শপা চৌধুরী পিতার নাম: শুভাস চৌধুরী বাড়ির নং : P/11 বয়স : 72 লিঙ্গ : মহিলা | ফটো উপলব্ধ |
| 328 | WB/22/158/156606 | নাম : সব্রত চৌধুরী পিতার নাম: শুভাস চৌধুরী বাড়ির নং : P/11 বয়স : 72 লিঙ্গ : পুরুষ | ফটো উপলব্ধ | 329 | WB/22/158/156608 | নাম : শ্বেতা চৌধুরী স্বামীর নাম: সব্রত চৌধুরী বাড়ির নং : P/11 বয়স : 65 লিঙ্গ : মহিলা | ফটো উপলব্ধ | 330 | YUP2830354 | নাম : রুমা চৌধুরী স্বামীর নাম: সমীর চৌধুরী বাড়ির নং : P/11 বয়স : 61 লিঙ্গ : মহিলা | ফটো উপলব্ধ |
| 331 | CXF1972843 | নাম : সযোনী চৌধুরী পিতার নাম: সব্রত চৌধুরী বাড়ির নং : P/11 বয়স : 38 লিঙ্গ : মহিলা | ফটো উপলব্ধ | 332 | WB/22/158/156547 | নাম : দীপঙ্কর রায় পিতার নাম: পরেশ চন্দ্র রায় বাড়ির নং : P-12 বয়স : 67 লিঙ্গ : পুরুষ | ফটো উপলব্ধ | 333 | WB/22/158/156276 | নাম : মিতালী রায় স্বামীর নাম: দীপঙ্কর রায় বাড়ির নং : P-12 বয়স : 62 লিঙ্গ : মহিলা | ফটো উপলব্ধ |

বিধানসভা নির্বাচনক্ষেত্রের নং, নাম : 167-মানিকতলা
ভাগ নং, নাম : 2-মন মোহন বোস স্ট্রীট(অল্প প্রেমীসেস)

| | | | | | | | | | | | |
|-----|------------------|--|------------|-----|------------------|--|------------|-----|------------------|--|------------|
| 334 | CXF1972850 | নাম : অর্ধ্য রঙ্গ পিতার নাম: দিপংকর রঙ্গ বাড়ির নং : P/12 বয়স : 38 লিঙ্গ : পুরুষ | ফটো উপলব্ধ | 335 | CXF0605402 | নাম : প্রতিমা পাল স্বামীর নাম: রঞ্জিত কুমার পাল বাড়ির নং : পি-১৩ বয়স : 68 লিঙ্গ : মহিলা | ফটো উপলব্ধ | 336 | CXF1920727 | নাম : রাজর্ষি কুমার পাল পিতার নাম: রঞ্জিত কুমার পাল বাড়ির নং : পি-১৩ বয়স : 40 লিঙ্গ : পুরুষ | ফটো উপলব্ধ |
| 337 | NAM0208447 | নাম : দেবারতি পাল পিতার নাম: শম্ভুনাথ ঘোষ বাড়ির নং : P-13 বয়স : 37 লিঙ্গ : মহিলা | ফটো উপলব্ধ | 338 | YUP2576981 | নাম : কৌশলী সরকার পিতার নাম: কৃষ্ণেন্দু সরকার বাড়ির নং : পি 15 বয়স : 24 লিঙ্গ : পুরুষ | ফটো উপলব্ধ | 339 | KTF2500833 | নাম : কৌশলী সরকার স্বামীর নাম: কৃষ্ণেন্দু সরকার বাড়ির নং : পি-15 বয়স : 48 লিঙ্গ : মহিলা | ফটো উপলব্ধ |
| 340 | WB/22/158/156071 | নাম : ইলা সরকার স্বামীর নাম: মিহির কসরকার বাড়ির নং : P/15 বয়স : 85 লিঙ্গ : মহিলা | ফটো উপলব্ধ | 341 | WB/22/158/156072 | নাম : কৃষ্ণেন্দু কসরকার পিতার নাম: মিহির কসরকার বাড়ির নং : P/15 বয়স : 55 লিঙ্গ : পুরুষ | ফটো উপলব্ধ | 342 | WB/22/158/156224 | নাম : মন্দিরা বসু সর্বাধিকারী স্বামীর নাম: শুভাশিষ বসু সর্বাধিকারী বাড়ির নং : P-16 বয়স : 61 লিঙ্গ : মহিলা | ফটো উপলব্ধ |
| 343 | YUP1936186 | নাম : সৃজনা বাসু সর্বাধিকারী পিতার নাম: শুভাশিষ বাসু সর্বাধিকারী বাড়ির নং : P-16 বয়স : 31 লিঙ্গ : মহিলা | ফটো উপলব্ধ | 344 | YUP2323798 | নাম : সায়নী দে স্বামীর নাম: তনয় দে বাড়ির নং : P-16 বয়স : 36 লিঙ্গ : মহিলা | ফটো উপলব্ধ | 345 | WB/22/158/156221 | নাম : শুভাশিষ বসু সর্বাধিকারী পিতার নাম: গুরুপ্রসাদ বসু সর্বাধিকারী বাড়ির নং : P/16 বয়স : 71 লিঙ্গ : পুরুষ | ফটো উপলব্ধ |
| 346 | WB/22/158/156223 | নাম : পতুল বসু সর্বাধিকারী স্বামীর নাম: দেবশীষ বসু সর্বাধিকারী বাড়ির নং : P/16 বয়স : 64 লিঙ্গ : মহিলা | ফটো উপলব্ধ | 347 | CXF1972876 | নাম : নিলাঞ্জনা বসু সর্বাধিকারী পিতার নাম: শুভাশিষ বসু সর্বাধিকারী বাড়ির নং : P/16 বয়স : 39 লিঙ্গ : মহিলা | ফটো উপলব্ধ | 348 | CXF1789031 | নাম : তনুশী ডাস গুপ্তা পিতার নাম: তয়ার ক্র ডাস গুপ্তা বাড়ির নং : P/16 বয়স : 40 লিঙ্গ : মহিলা | ফটো উপলব্ধ |
| 349 | CXF0271478 | নাম : তপস কুমার ডেয় পিতার নাম: লু . রামকৃষ্ণ ডেয় বাড়ির নং : P/16 বয়স : 71 লিঙ্গ : পুরুষ | ফটো উপলব্ধ | 350 | WB/22/158/156733 | নাম : কাকলি ডেয় স্বামীর নাম: তপস ডেয় বাড়ির নং : P/16 বয়স : 60 লিঙ্গ : মহিলা | ফটো উপলব্ধ | 351 | CXF1788876 | নাম : তনয় ডেয় পিতার নাম: তপস ডেয় বাড়ির নং : P/16 বয়স : 40 লিঙ্গ : পুরুষ | ফটো উপলব্ধ |
| 352 | CXF2178754 | নাম : প্রাণাণা বসু সর্বাধিকারী পিতার নাম: দেবশীষ সর্বাধিকারী বাড়ির নং : P/16 বয়স : 37 লিঙ্গ : মহিলা | ফটো উপলব্ধ | 353 | WB/22/158/156015 | নাম : সরজ বেঙ্গলি স্বামীর নাম: সুরেন্দ্র বেঙ্গলি বাড়ির নং : P/17 বয়স : 69 লিঙ্গ : মহিলা | ফটো উপলব্ধ | 354 | YUP1631860 | নাম : কৌশল বেঙ্গলি পিতার নাম: সুরেন্দ্র সীং বেঙ্গলি বাড়ির নং : P/17 বয়স : 40 লিঙ্গ : পুরুষ | ফটো উপলব্ধ |
| 355 | YUP2579795 | নাম : নমিতা চৌধুরী স্বামীর নাম: শ্যাম নারায়ণ চৌধুরী বাড়ির নং : P/17 বয়স : 84 লিঙ্গ : মহিলা | ফটো উপলব্ধ | 356 | WB/22/158/156139 | নাম : বিথিকা চৌধুরী স্বামীর নাম: দিলীপ চৌধুরী বাড়ির নং : P/17 বয়স : 67 লিঙ্গ : মহিলা | ফটো উপলব্ধ | 357 | WB/22/158/156308 | নাম : অপু চৌধুরী পিতার নাম: শ্যাম নারায়ণ চৌধুরী বাড়ির নং : P/17 বয়স : 54 লিঙ্গ : পুরুষ | ফটো উপলব্ধ |
| 358 | CXF2041929 | নাম : ইন্দ্রনিল চৌধুরী পিতার নাম: দিলীপ চৌধুরী বাড়ির নং : P/17 বয়স : 41 লিঙ্গ : পুরুষ | ফটো উপলব্ধ | 359 | WB/22/158/156030 | নাম : সুরেন্দ্র সীং বেঙ্গলি পিতার নাম: আসকরণ সীং বেঙ্গলি বাড়ির নং : P/17 বয়স : 73 লিঙ্গ : পুরুষ | ফটো উপলব্ধ | 360 | YUP2794295 | নাম : প্রাঞ্জল জয়সওয়াল পিতার নাম: দীনেশ জয়সওয়াল বাড়ির নং : পি-8 বয়স : 22 লিঙ্গ : মহিলা | ফটো উপলব্ধ |
| 361 | YUP2823193 | নাম : অক্ষিতা সেঠ মায়ের নাম: সুনীতা সেঠ বাড়ির নং : 8/1 বয়স : 21 লিঙ্গ : মহিলা | ফটো উপলব্ধ | 362 | YUP2824282 | নাম : অনিবার্ন রায় পিতার নাম: দিলীপ কুমার রায় বাড়ির নং : পি-15 বয়স : 26 লিঙ্গ : পুরুষ | ফটো উপলব্ধ | 363 | ILJ2912038 | নাম : দিলীপ কুমার রায় পিতার নাম: যোগেশ লাল রায় বাড়ির নং : পি-15 থর্ড ফ্লোর বয়স : 63 লিঙ্গ : পুরুষ | ফটো উপলব্ধ |

| | | | | | |
|--|-------------------------------------|---|-------------------------------------|--|-------------------------------------|
| <p>364</p> <p>নাম : পুলক অধিকারী পিতার নাম: সন্তোষ কুমার অধিকারী বাড়ির নং : 1 বয়স : 52 লিঙ্গ : পুরুষ</p> | <p>ZCX2138303</p> <p>ফটো উপলব্ধ</p> | <p>365</p> <p>নাম : দেবলিনা মুখার্জী পিতার নাম: অরুণ মুখার্জী বাড়ির নং : 8বি বয়স : 33 লিঙ্গ : মহিলা</p> | <p>ZTA1770452</p> <p>ফটো উপলব্ধ</p> | <p>366</p> <p>নাম : চন্দ্রানী রায় স্বামীর নাম: দিলীপ কুমার রায় বাড়ির নং : পি-15, তৃতীয় ফ্লোর বয়স : 52 লিঙ্গ : মহিলা</p> | <p>YUP2844199</p> <p>ফটো উপলব্ধ</p> |
|--|-------------------------------------|---|-------------------------------------|--|-------------------------------------|

| | | |
|--|---|------------|
| 180 | 1 | YUP2866135 |
| নাম : পৌলমী সেন পিতার নাম: পার্থ সেন বাড়ির নং : 2এ বয়স : 32 লিঙ্গ : মহিলা | | |
| ফটো উপলব্ধ | | |

| | | |
|--|---|------------|
| 181 | 1 | YUP2866226 |
| নাম : ভাস্কর বোস পিতার নাম: হীরেন্দ্রনাথ বোস বাড়ির নং : 11 বয়স : 63 লিঙ্গ : পুরুষ | | |
| ফটো উপলব্ধ | | |

| | | |
|---|---|------------|
| 182 | 1 | YUP2881589 |
| নাম : টম্পা কুণ্ডু স্বামীর নাম: শিশির কুমার কুণ্ডু বাড়ির নং : 8 বয়স : 36 লিঙ্গ : মহিলা | | |
| ফটো উপলব্ধ | | |

| | | |
|---|---|------------|
| 183 | 1 | YUP2885481 |
| নাম : প্রোগোতী সেন স্বামীর নাম: বিকাশ সেন বাড়ির নং : 2এ বয়স : 52 লিঙ্গ : মহিলা | | |
| ফটো উপলব্ধ | | |

নির্বাচক সংখ্যার সারসংক্ষেপ :

A) নির্বাচকের সংখ্যা :

| | নির্বাচক তালিকার প্রকৃতি | নির্বাচক তালিকার পরিচিতি : | নির্বাচকের সংখ্যা : | | | |
|-------------------------------------|---|----------------------------|--|-------|--------------|-----|
| | | | পুরুষ | মহিলা | তৃতীয় লিঙ্গ | মোট |
| I | মূল তালিকা | মূল তালিকা | বিশেষ নিবিড় সংশোধনী ২০২৬-এর চূড়ান্ত ভোটার তালিকা | | | |
| II | 1- সংযোজন তালিকা | সংযোজনী 1 | বিশেষ সংক্ষিপ্ত সংশোধন 2026 | | | |
| III | 2- বিয়োজন তালিকা | সংযোজনী 1 | বিশেষ সংক্ষিপ্ত সংশোধন 2026 | | | |
| IV | 'লিঙ্গ ক্ষেত্রের' পরিবর্তনের কারণে পার্থক্য | | 0 | 0 | 0 | 0 |
| নির্বাচকের মোট সংখ্যা (I+II-III+IV) | | | 168 | 195 | 0 | 363 |

B) ক্রটি সংশোধনের সংখ্যা :

| নির্বাচক তালিকার প্রকৃতি | নির্বাচক তালিকার পরিচিতি : | ক্রটি সংশোধনের সংখ্যা : |
|--------------------------|-----------------------------|-------------------------|
| সংযোজনী 1 | বিশেষ সংক্ষিপ্ত সংশোধন 2026 | 0 |

নির্বাচক নিবন্ধন আধিকারিকের স্বাক্ষর

E-মৃত, S-স্থানান্তরিত, R-একাধিকবার অন্তর্ভুক্ত, M-নিখোঁজ, Q-যোগ্য নহে