

## নির্বাচক তালিকা 2026 S25 পশ্চিমবঙ্গ

বিধানসভা নির্বাচনক্ষেত্রের নং, নাম ও সংরক্ষণের স্থিতি : 169 - বালী (সাধারণ)		অংশ নং : 45																			
বিধানসভা নির্বাচনক্ষেত্রটি যে লোকসভা নির্বাচনক্ষেত্রের / ক্ষেত্রসমূহের অন্তর্ভুক্ত তার নং, নাম ও সংরক্ষণ স্থিতি : 25 - হাওড়া (সাধারণ)																					
1. সংশোধনের পূর্ণ বিবরণ																					
সংশোধনের বৎসর :	2026	নির্বাচক তালিকার পরিচিতি :																			
ভিত্তি তারিখ :	01-01-2026	বিশেষ নিবিড় সংশোধনী ২০২৬-এর চূড়ান্ত ভোটার তালিকা																			
সংশোধনের প্রকৃতি :	বিশেষ নিবিড় সংশোধনী 2026																				
প্রকাশনার তারিখ :	28-02-2026																				
2. অংশ ও নির্বাচনী এলাকার পূর্ণ বিবরণ :																					
অংশের ভাগ নং ও নাম :																					
1-মোহনলাল বাহালওয়াল রোড (ফকির ঘোষ লেন) 13/4-37		<table style="width: 100%; border-collapse: collapse;"> <tr> <td style="width: 50%;">প্রধান শহর/গ্রাম</td> <td style="width: 50%;">: হাওড়া মিউঃ কর্পোঃ</td> </tr> <tr> <td>ওয়ার্ড</td> <td>: 054</td> </tr> <tr> <td>থানা</td> <td>: বালী</td> </tr> <tr> <td>গ্রাম পঞ্চগয়েত</td> <td>:</td> </tr> <tr> <td>ব্লক</td> <td>:</td> </tr> <tr> <td>মহকুমা</td> <td>: হাওড়া সদর</td> </tr> <tr> <td>জেলা</td> <td>: হাওড়া</td> </tr> <tr> <td>পিন</td> <td>: 711201</td> </tr> </table>				প্রধান শহর/গ্রাম	: হাওড়া মিউঃ কর্পোঃ	ওয়ার্ড	: 054	থানা	: বালী	গ্রাম পঞ্চগয়েত	:	ব্লক	:	মহকুমা	: হাওড়া সদর	জেলা	: হাওড়া	পিন	: 711201
প্রধান শহর/গ্রাম	: হাওড়া মিউঃ কর্পোঃ																				
ওয়ার্ড	: 054																				
থানা	: বালী																				
গ্রাম পঞ্চগয়েত	:																				
ব্লক	:																				
মহকুমা	: হাওড়া সদর																				
জেলা	: হাওড়া																				
পিন	: 711201																				
3. ভোট গ্রহন কেন্দ্রের পূর্ণ বিবরণ :																					
ভোট গ্রহন কেন্দ্রের নং, নাম :		ভোট গ্রহন কেন্দ্রের শ্রেণী :		শহরাঞ্চল																	
45 - সরোজিনী নাইডু স্মৃতি পল্লী প্রাইমারী স্কুল		এই অংশে সহায়ক ভোটগ্রহন কেন্দ্রের সংখ্যা		0																	
ভোট গ্রহন কেন্দ্রের ঠিকানা :		:																			
সরোজিনী নাইডু স্মৃতি পল্লী প্রাইমারী স্কুল, রুম-2, 8/১০৮ এম এল বি রোড																					
4. নির্বাচকের সংখ্যা :																					
প্রথম ক্রমিক নং	শেষ ক্রমিক নং	মোট সংখ্যা																			
		পুরুষ	মহিলা	তৃতীয় লিঙ্গ	মোট																
1	901	454	447	0	901																

নির্বাচক নিবন্ধন আধিকারিকের স্বাক্ষর

Nazri Naksha

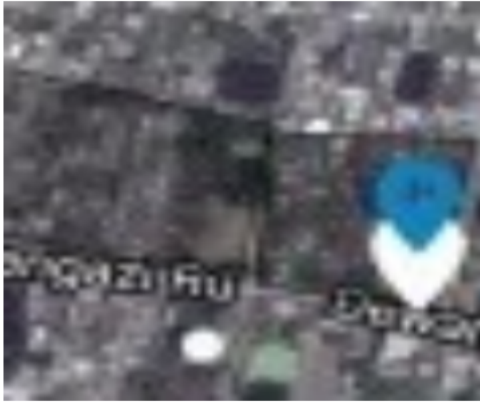

Google Map View



Polling Station Building Front View



Polling Station Front View



Cad View

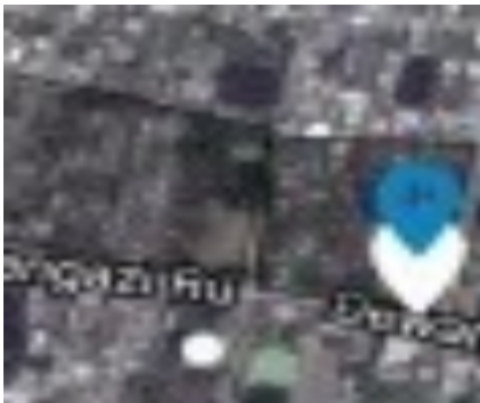

Key MAP View

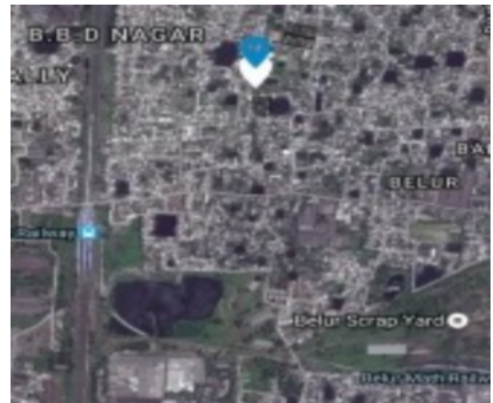

বিধানসভা নির্বাচনক্ষেত্রের নং, নাম : 169-বালী  
ভাগ নং, নাম : 1-মোহনলাল বাহালওয়ালা রোড (ফকির ঘোষ লেন) 13/4-37

1 নাম : সুপ্রভা পাল স্বামীর নাম: গৌরীশংকর পাল বাড়ির নং : 1 বয়স : 73 লিঙ্গ : মহিলা	NAM1991769	2 নাম : সনত কুমার পাল পিতার নাম: কালিপদ পাল বাড়ির নং : 1 বয়স : 75 লিঙ্গ : পুরুষ	WB/24/161/111817	3 নাম : গীতা পাল স্বামীর নাম: অশোক পাল বাড়ির নং : 1 বয়স : 67 লিঙ্গ : মহিলা	WB/24/161/111720
4 নাম : তারক সাউ অন্যান্য: কাজল সাউ বাড়ির নং : 7/1/কি বয়স : 54 লিঙ্গ : পুরুষ	NAM1880624	5 নাম : রাহুল মুখার্জী পিতার নাম: প্রাণতোষ মুখার্জী বাড়ির নং : 11/8/1 বয়স : 23 লিঙ্গ : পুরুষ	NAM1880640	6 নাম : বিলিম চ্যাটার্জী পিতার নাম: সুরত চ্যাটার্জী বাড়ির নং : 13/1/6 বয়স : 45 লিঙ্গ : মহিলা	NAM1880608
7 নাম : অমর নাথ চৌধুরী পিতার নাম: জীবন চৌধুরী বাড়ির নং : 13/4 বয়স : 76 লিঙ্গ : পুরুষ	NAM1818715	8 নাম : অবেশ চৌধুরী পিতার নাম: অমরনাথ চৌধুরী বাড়ির নং : 13/4 বয়স : 39 লিঙ্গ : পুরুষ	BLG2379055	9 নাম : বানী চৌধুরী স্বামীর নাম: অমরনাথ চৌধুরী বাড়ির নং : 13/4 বয়স : 69 লিঙ্গ : মহিলা	NAM1818723
10 নাম : সবিতা চৌধুরী স্বামীর নাম: রমাপতি চৌধুরী বাড়ির নং : 13/4 বয়স : 83 লিঙ্গ : মহিলা	NAM1729813	11 নাম : পার্থ সারথী চৌধুরী পিতার নাম: রমাপতি চৌধুরী বাড়ির নং : 13/4 বয়স : 51 লিঙ্গ : পুরুষ	NAM1729474	12 নাম : শ্রেয়া চৌধুরী স্বামীর নাম: পার্থ সারথী চৌধুরী বাড়ির নং : 13/4 বয়স : 40 লিঙ্গ : মহিলা	NAM1476076
13 নাম : অমিতাভ ঘোষ পিতার নাম: সন্তোষ কুমার ঘোষ বাড়ির নং : 13/6 বয়স : 65 লিঙ্গ : পুরুষ	NAM1991736	14 নাম : তৃপ্তি ঘোষ স্বামীর নাম: অমিতাভ ঘোষ বাড়ির নং : 13/6 বয়স : 60 লিঙ্গ : মহিলা	WB/24/161/111985	15 নাম : অনিরুদ্ধ ঘোষ পিতার নাম: অমিতাভ ঘোষ বাড়ির নং : 13/6 বয়স : 32 লিঙ্গ : পুরুষ	NAM1499649
16 নাম : অনিন্দ্য ঘোষ পিতার নাম: অমিতাভ ঘোষ বাড়ির নং : 13/6 বয়স : 29 লিঙ্গ : পুরুষ	NAM1499631	17 নাম : পশুপতি সেন পিতার নাম: নিতাই সেন বাড়ির নং : 13/8 বয়স : 87 লিঙ্গ : পুরুষ	WB/24/161/111908	18 নাম : চামেলী সেন স্বামীর নাম: পশুপতি সেন বাড়ির নং : 13/8 বয়স : 74 লিঙ্গ : মহিলা	WB/24/161/111913
19 নাম : নীলাঞ্জন সেন পিতার নাম: পশুপতি সেন বাড়ির নং : 13/8 বয়স : 37 লিঙ্গ : পুরুষ	NAM0875534	20 নাম : শিখা ঘোষ স্বামীর নাম: রতন ঘোষ বাড়ির নং : 13/9 বয়স : 73 লিঙ্গ : মহিলা	NAM1108224	21 নাম : চন্দন ঘোষ পিতার নাম: রতন ঘোষ বাড়ির নং : 13/9 বয়স : 49 লিঙ্গ : পুরুষ	NAM1369842
22 নাম : সিদ্ধার্থ পল্লব পিতার নাম: সন্তোষ পল্লব বাড়ির নং : 13/9 বয়স : 64 লিঙ্গ : পুরুষ	WB/24/161/111545	23 নাম : শুভ্রা পল্লব স্বামীর নাম: সিদ্ধার্থ পল্লব বাড়ির নং : 13/9 বয়স : 48 লিঙ্গ : মহিলা	NAM0876169	24 নাম : গৌতম পল্লব পিতার নাম: সন্তোষ পল্লব বাড়ির নং : 13/9 বয়স : 71 লিঙ্গ : পুরুষ	WB/24/161/111712
25 নাম : রীতা পল্লব স্বামীর নাম: গৌতম পল্লব বাড়ির নং : 13/9 বয়স : 54 লিঙ্গ : মহিলা	BLG2500601	26 নাম : কৌস্তব পল্লব পিতার নাম: গৌতম পল্লব বাড়ির নং : 13/9 বয়স : 29 লিঙ্গ : পুরুষ	NAM1499573	27 নাম : শুভ্রজীত পল্লব পিতার নাম: সিদ্ধার্থ পল্লব বাড়ির নং : 13/9 বয়স : 28 লিঙ্গ : পুরুষ	NAM1499656
28 নাম : সুস্মিতা পল্লব পিতার নাম: সিদ্ধার্থ পল্লব বাড়ির নং : 13/9 বয়স : 25 লিঙ্গ : মহিলা	NAM1861012	29 নাম : পুষ্পক পল্লব পিতার নাম: গৌতম পল্লব বাড়ির নং : 13/9 বয়স : 22 লিঙ্গ : পুরুষ	NAM2001055	30 নাম : প্রিয়াঙ্কা জানা নাথ স্বামীর নাম: বিপ্লব জানা বাড়ির নং : 13/10/A বয়স : 36 লিঙ্গ : মহিলা	AHY0095638

বিধানসভা নির্বাচনক্ষেত্রের নং, নাম : 169-বালী  
ভাগ নং, নাম : 1-মোহনলাল বাহালওয়ালা রোড (ফকির ঘোষ লেন) 13/4-37

31 নাম : বলাইচন্দ্র জানা পিতার নাম: অতুল জানা বাড়ির নং : 13/10/A বয়স : 82 লিঙ্গ : পুরুষ	WB/24/161/111733	ফটো উপলব্ধ	32 নাম : ভারতী জানা স্বামীর নাম: বলাই জানা বাড়ির নং : 13/10/A বয়স : 72 লিঙ্গ : মহিলা	WB/24/161/111743	ফটো উপলব্ধ	33 নাম : বিপ্লব জানা পিতার নাম: বলাই জানা বাড়ির নং : 13/10/A বয়স : 48 লিঙ্গ : পুরুষ	NAM1972413	ফটো উপলব্ধ
34 নাম : রনেন চক্রবর্তী পিতার নাম: রেবতী চক্রবর্তী বাড়ির নং : 13/11 বয়স : 59 লিঙ্গ : পুরুষ	WB/24/161/111986	ফটো উপলব্ধ	35 নাম : সৌমেন চক্রবর্তী পিতার নাম: রেবতী চক্রবর্তী বাড়ির নং : 13/11 বয়স : 55 লিঙ্গ : পুরুষ	NAM2037562	ফটো উপলব্ধ	36 নাম : চম্পা চক্রবর্তী স্বামীর নাম: রনেন চক্রবর্তী বাড়ির নং : 13/11 বয়স : 56 লিঙ্গ : মহিলা	BLG2013548	ফটো উপলব্ধ
37 নাম : দুর্বা চক্রবর্তী পিতার নাম: রনেন চক্রবর্তী বাড়ির নং : 13/11 বয়স : 25 লিঙ্গ : মহিলা	NAM1878891	ফটো উপলব্ধ	38 নাম : সান্তিকা ভাদুড়ি পিতার নাম: গৌতম ভাদুড়ি বাড়ির নং : 13/13 বয়স : 25 লিঙ্গ : মহিলা	NAM1689496	ফটো উপলব্ধ	39 নাম : গৌতম ভাদুড়ী পিতার নাম: গোপাল ভাদুড়ী বাড়ির নং : 13/13 বয়স : 54 লিঙ্গ : পুরুষ	WB/24/161/111599	ফটো উপলব্ধ
40 নাম : পামেলা ভাদুড়ী স্বামীর নাম: গৌতম ভাদুড়ী বাড়ির নং : 13/13 বয়স : 43 লিঙ্গ : মহিলা	BLG2013555	ফটো উপলব্ধ	41 নাম : নিরাময় বিশ্বাস পিতার নাম: কৃষ্ণদাস বিশ্বাস বাড়ির নং : 13/14 বয়স : 89 লিঙ্গ : পুরুষ	WB/24/161/111346	ফটো উপলব্ধ	42 নাম : নিবেদিতা বিশ্বাস স্বামীর নাম: নিরাময় বিশ্বাস বাড়ির নং : 13/14 বয়স : 74 লিঙ্গ : মহিলা	WB/24/161/111074	ফটো উপলব্ধ
43 নাম : সন্দীপ বিশ্বাস পিতার নাম: নিরাময় বিশ্বাস বাড়ির নং : 13/14 বয়স : 55 লিঙ্গ : পুরুষ	WB/24/161/111242	ফটো উপলব্ধ	44 নাম : রানু বিশ্বাস স্বামীর নাম: সন্দীপ বিশ্বাস বাড়ির নং : 13/14 বয়স : 53 লিঙ্গ : মহিলা	BLG0228155	ফটো উপলব্ধ	45 নাম : সৌনক বিশ্বাস পিতার নাম: সন্দীপ বিশ্বাস বাড়ির নং : 13/14 বয়স : 24 লিঙ্গ : পুরুষ	NAM1750447	ফটো উপলব্ধ
46 নাম : মনোরঞ্জন জানা পিতার নাম: নারায়ণ চন্দ্র জানা বাড়ির নং : 13/15 বয়স : 56 লিঙ্গ : পুরুষ	BLG1149731	ফটো উপলব্ধ	47 নাম : ভিক্তিতা জানা স্বামীর নাম: মনোরঞ্জন জানা বাড়ির নং : 13/15 বয়স : 54 লিঙ্গ : মহিলা	WB/24/161/183302	ফটো উপলব্ধ	48 নাম : মোনালিসা জেনা পিতার নাম: মনোরঞ্জন জেনা বাড়ির নং : 13/15 বয়স : 33 লিঙ্গ : মহিলা	NAM1136621	ফটো উপলব্ধ
49 নাম : শশীভূষণ দাস পিতার নাম: দুর্গাপ্রসাদ দাস বাড়ির নং : 13/16 বয়স : 101 লিঙ্গ : পুরুষ	WB/24/161/111310	ফটো উপলব্ধ	50 নাম : উমা দাস স্বামীর নাম: শশী দাস বাড়ির নং : 13/16 বয়স : 96 লিঙ্গ : মহিলা	WB/24/161/111702	ফটো উপলব্ধ	51 নাম : কৃষ্ণা দাস পিতার নাম: শশী ভূষণ দাস বাড়ির নং : 13/16 বয়স : 68 লিঙ্গ : মহিলা	NAM0187070	ফটো উপলব্ধ
52 নাম : সুব্রত দাস পিতার নাম: শশী দাস বাড়ির নং : 13/16 বয়স : 63 লিঙ্গ : পুরুষ	WB/24/161/111734	ফটো উপলব্ধ	53 নাম : মিতা দাস স্বামীর নাম: সুব্রত দাস বাড়ির নং : 13/16 বয়স : 55 লিঙ্গ : মহিলা	BLG2013589	ফটো উপলব্ধ	54 নাম : সাগ্নিকা দাস পিতার নাম: সুব্রত দাস বাড়ির নং : 13/16 বয়স : 28 লিঙ্গ : মহিলা	NAM1499508	ফটো উপলব্ধ
55 নাম : অয়ন ব্যানার্জী পিতার নাম: নবারুণ ব্যানার্জী বাড়ির নং : 13/17 বয়স : 50 লিঙ্গ : পুরুষ	WB/24/161/111133	ফটো উপলব্ধ	56 নাম : কল্যাণী ব্যানার্জী স্বামীর নাম: অয়ন ব্যানার্জী বাড়ির নং : 13/17 বয়স : 49 লিঙ্গ : মহিলা	BLG1086586	ফটো উপলব্ধ	57 নাম : সায়ন ব্যানার্জী পিতার নাম: নবারুণ ব্যানার্জী বাড়ির নং : 13/17 বয়স : 48 লিঙ্গ : পুরুষ	BLG1094077	ফটো উপলব্ধ
58 নাম : সোনোলা ব্যানার্জী স্বামীর নাম: সায়ন ব্যানার্জী বাড়ির নং : 13/17 বয়স : 44 লিঙ্গ : মহিলা	BLG2378727	ফটো উপলব্ধ	59 নাম : সৌমিশা ব্যানার্জী পিতার নাম: সায়ন ব্যানার্জী বাড়ির নং : 13/17 বয়স : 21 লিঙ্গ : মহিলা	NAM1988526	ফটো উপলব্ধ	60 নাম : শিখা বিশ্বাস স্বামীর নাম: কৃষ্ণকান্ত বিশ্বাস বাড়ির নং : 13/17 বয়স : 62 লিঙ্গ : মহিলা	WB/24/166/702564	ফটো উপলব্ধ

বিধানসভা নির্বাচনক্ষেত্রের নং, নাম : 169-বালী  
ভাগ নং, নাম : 1-মোহনলাল বাহালওয়ালা রোড (ফকির ঘোষ লেন) 13/4-37

61 নাম : শিলা সাহা স্বামীর নাম : স্বপন সাহা বাড়ির নং : 13/18 বয়স : 66 লিঙ্গ : মহিলা	WB/24/161/111693	62 নাম : সৌরভী মাইতী পিতার নাম : দেবশী মাইতী বাড়ির নং : 13/19 বয়স : 36 লিঙ্গ : মহিলা	XYR0930958	63 নাম : দেবশী মাইতি পিতার নাম : কল্যান কুমার মাইতি বাড়ির নং : 13/19 বয়স : 41 লিঙ্গ : পুরুষ	BLG1922087
64 নাম : শ্যামসুন্দর দাস পিতার নাম : কিশোরীমোহন দাস বাড়ির নং : 13/20 বয়স : 74 লিঙ্গ : পুরুষ	WB/24/161/111658	65 নাম : কল্পনা দাস স্বামীর নাম : শ্যামসুন্দর দাস বাড়ির নং : 13/20 বয়স : 67 লিঙ্গ : মহিলা	WB/24/161/111785	66 নাম : সুমিতা দাস স্বামীর নাম : রামপ্রসাদ দাস বাড়ির নং : 13/20 বয়স : 62 লিঙ্গ : মহিলা	WB/24/161/111786
67 নাম : শুভাশিষ দাস পিতার নাম : শ্যামসুন্দর দাস বাড়ির নং : 13/20 বয়স : 42 লিঙ্গ : পুরুষ	BLG2013639	68 নাম : শুভা দাস পিতার নাম : রামপ্রসাদ দাস বাড়ির নং : 13/20 বয়স : 40 লিঙ্গ : মহিলা	BLG2013647	69 নাম : সোমা দাস স্বামীর নাম : শুভাশিষ দাস বাড়ির নং : 13/20 বয়স : 38 লিঙ্গ : মহিলা	NAM1108216
70 নাম : সুদীপ কুমার দাস মায়ের নাম : সুমিতা দাস বাড়ির নং : 13/20/1 বয়স : 31 লিঙ্গ : পুরুষ	NAM1290923	71 নাম : কৃষ্ণকান্ত হালদার পিতার নাম : কানাই হালদার বাড়ির নং : 13/21 বয়স : 63 লিঙ্গ : পুরুষ	BLG0228502	72 নাম : শান্তনু হালদার পিতার নাম : কৃষ্ণকান্ত হালদার বাড়ির নং : 13/21 বয়স : 24 লিঙ্গ : পুরুষ	NAM1778737
73 নাম : কল্পনা ব্যানার্জী স্বামীর নাম : সুভাষ ব্যানার্জী বাড়ির নং : 13/21 বয়স : 60 লিঙ্গ : মহিলা	BLG2738037	74 নাম : রৌনক ব্যানার্জী পিতার নাম : কল্পনা ব্যানার্জী বাড়ির নং : 13/21 বয়স : 29 লিঙ্গ : পুরুষ	NAM1810076	75 নাম : রাধা অধিকারী পিতার নাম : উত্তম প্রসাদ অধিকারী বাড়ির নং : 24/1/1 বয়স : 23 লিঙ্গ : মহিলা	NAM2031748
76 নাম : সন্তোষ প্রসাদ অধিকারী মায়ের নাম : সুমিতা অধিকারী বাড়ির নং : 24/1/1 বয়স : 20 লিঙ্গ : পুরুষ	NAM2031367	77 নাম : পুলিনচন্দ্র হালদার পিতার নাম : কানাই হালদার বাড়ির নং : 13/21 বয়স : 71 লিঙ্গ : পুরুষ	WB/24/161/111656	78 নাম : অনুভা হালদার স্বামীর নাম : অনিল হালদার বাড়ির নং : 13/21 বয়স : 65 লিঙ্গ : মহিলা	WB/24/161/111780
79 নাম : সুনীল হালদার পিতার নাম : কানাই হালদার বাড়ির নং : 13/21 বয়স : 60 লিঙ্গ : পুরুষ	WB/24/161/111107	80 নাম : দ্বিজেন্দ্র লাল হালদার পিতার নাম : কানাই হালদার বাড়ির নং : 13/21 বয়স : 59 লিঙ্গ : পুরুষ	NAM1885318	81 নাম : অর্চনা হালদার স্বামীর নাম : কৃষ্ণকান্ত হালদার বাড়ির নং : 13/21 বয়স : 52 লিঙ্গ : মহিলা	NAM0187369
82 নাম : সন্তোষ কুমার বা পিতার নাম : বৈদ্যনাথ বা বাড়ির নং : 13/22 বয়স : 59 লিঙ্গ : পুরুষ	NAM0876011	83 নাম : ইন্দু বা স্বামীর নাম : সন্তোষ কুমার বা বাড়ির নং : 13/22 বয়স : 53 লিঙ্গ : মহিলা	NAM1009216	84 নাম : আশুতোষ কুমার বা পিতার নাম : সন্তোষ কুমার বা বাড়ির নং : 13/22 বয়স : 30 লিঙ্গ : পুরুষ	NAM1291004
85 নাম : মৌসম বা স্বামীর নাম : আশুতোষ কুমার বা বাড়ির নং : 13/22 বয়স : 23 লিঙ্গ : মহিলা	NAM2019537	86 নাম : মনিষ কুমার বাঁ পিতার নাম : সন্তোষ কুমার বাঁ বাড়ির নং : 13/22 বয়স : 29 লিঙ্গ : পুরুষ	NAM1416437	87 নাম : ঋষি কুমার বাঁ পিতার নাম : সন্তোষ কুমার বাঁ বাড়ির নং : 13/22 বয়স : 27 লিঙ্গ : পুরুষ	NAM1660943
88 নাম : প্রদীপ কুমার সেন পিতার নাম : প্রমথনাথ সেন বাড়ির নং : 13/23/1 বয়স : 70 লিঙ্গ : পুরুষ	NAM0187427	89 নাম : স্বপ্না সেন স্বামীর নাম : প্রদীপ কুমার সেন বাড়ির নং : 13/23/1 বয়স : 68 লিঙ্গ : মহিলা	NAM1735927	90 নাম : অদিতি সেন পিতার নাম : প্রদীপ কুমার সেন বাড়ির নং : 13/23/1 বয়স : 37 লিঙ্গ : মহিলা	NAM0875252

বিধানসভা নির্বাচনক্ষেত্রের নং, নাম : 169-বালী  
ভাগ নং, নাম : 1-মোহনলাল বাহালওয়ালা রোড (ফকির ঘোষ লেন) 13/4-37

91 নাম : সুপ্রীতি সেন পিতার নাম: প্রদীপ কুমার সেন বাড়ির নং : 13/23/1 বয়স : 33 লিঙ্গ : মহিলা	NAM1499342 ফটো উপলব্ধ	92 নাম : সাগ্নিক চক্রবর্তী পিতার নাম: সুখেন কুমার চক্রবর্তী বাড়ির নং : 13/25 বয়স : 26 লিঙ্গ : পুরুষ	NAM1681444 ফটো উপলব্ধ	93 নাম : নিমাইচন্দ্র হাজরা পিতার নাম: ভক্তিশ্রয়ন হাজরা বাড়ির নং : 13/25A বয়স : 81 লিঙ্গ : পুরুষ	WB/24/161/111494 ফটো উপলব্ধ
94 নাম : শান্তি হাজরা স্বামীর নাম: নিমাই হাজরা বাড়ির নং : 13/25A বয়স : 70 লিঙ্গ : মহিলা	WB/24/161/111034 ফটো উপলব্ধ	95 নাম : গৌতম ঘোষ পিতার নাম: আলোক কুমার ঘোষ বাড়ির নং : 13/26 বয়স : 52 লিঙ্গ : পুরুষ	NAM0875369 ফটো উপলব্ধ	96 নাম : পাপিয়া ঘোষ স্বামীর নাম: গৌতম ঘোষ বাড়ির নং : 13/26 বয়স : 49 লিঙ্গ : মহিলা	NAM0788430 ফটো উপলব্ধ
97 নাম : শুভময় ঘোষ পিতার নাম: গৌতম ঘোষ বাড়ির নং : 13/26 বয়স : 22 লিঙ্গ : পুরুষ	NAM1975259 ফটো উপলব্ধ	98 নাম : সুরত সেন পিতার নাম: নিরোদ বরণ সেন বাড়ির নং : 13/27/এ বয়স : 66 লিঙ্গ : পুরুষ	NAM1837939 ফটো উপলব্ধ	99 নাম : কস্তুরী সেন স্বামীর নাম: সুরত সেন বাড়ির নং : 13/27/এ বয়স : 57 লিঙ্গ : মহিলা	NAM1839034 ফটো উপলব্ধ
100 নাম : সৌপর্ণ সেন পিতার নাম: সুরত সেন বাড়ির নং : 13/27/এ বয়স : 32 লিঙ্গ : পুরুষ	NAM1210301 ফটো উপলব্ধ	101 নাম : নেহা গুপ্তা স্বামীর নাম: রাহুল গুপ্তা বাড়ির নং : 13/27B বয়স : 36 লিঙ্গ : মহিলা	YHX1007400 ফটো উপলব্ধ	102 নাম : উত্তম কুমার গুপ্তা পিতার নাম: উত্তম কুমার গুপ্তা বাড়ির নং : 13/27/এ বয়স : 73 লিঙ্গ : পুরুষ	NAM1009117 ফটো উপলব্ধ
103 নাম : আরতী গুপ্তা স্বামীর নাম: উত্তম কুমার গুপ্তা বাড়ির নং : 13/27/B বয়স : 64 লিঙ্গ : মহিলা	NAM1009125 ফটো উপলব্ধ	104 নাম : রাহুল গুপ্তা পিতার নাম: উত্তম কুমার গুপ্তা বাড়ির নং : 13/27/B বয়স : 43 লিঙ্গ : পুরুষ	NAM1009281 ফটো উপলব্ধ	105 নাম : রোহিত গুপ্তা পিতার নাম: উত্তম কুমার গুপ্তা বাড়ির নং : 13/27/B বয়স : 41 লিঙ্গ : পুরুষ	NAM1009497 ফটো উপলব্ধ
106 নাম : শীতল গুপ্তা স্বামীর নাম: রোহিত গুপ্তা বাড়ির নং : 13/27/B বয়স : 29 লিঙ্গ : মহিলা	NAM1681436 ফটো উপলব্ধ	107 নাম : রেখা দত্ত স্বামীর নাম: শান্তিরঞ্জন দত্ত বাড়ির নং : 13/28 বয়স : 76 লিঙ্গ : মহিলা	WB/24/161/117481 ফটো উপলব্ধ	108 নাম : কৃষ্ণা দত্ত পিতার নাম: মাখনলাল দত্ত বাড়ির নং : 13/28 বয়স : 70 লিঙ্গ : মহিলা	WB/24/161/117484 ফটো উপলব্ধ
109 নাম : সুরত দত্ত পিতার নাম: শান্তিরঞ্জন দত্ত বাড়ির নং : 13/28 বয়স : 53 লিঙ্গ : পুরুষ	NAM1994854 ফটো উপলব্ধ	110 নাম : সৃজাতা দত্ত স্বামীর নাম: সুরত দত্ত বাড়ির নং : 13/28 বয়স : 47 লিঙ্গ : মহিলা	BLG2683415 ফটো উপলব্ধ	111 নাম : স্বপন কুমার দাস পিতার নাম: কামাক্ষা চরন দাস বাড়ির নং : 13/28A বয়স : 58 লিঙ্গ : পুরুষ	WB/24/161/240018 ফটো উপলব্ধ
112 নাম : শাশ্বতী দাস স্বামীর নাম: স্বপন কুমার দাস বাড়ির নং : 13/28A বয়স : 54 লিঙ্গ : মহিলা	BLG2500643 ফটো উপলব্ধ	113 নাম : বানোয়ারীলাল মিশ্র পিতার নাম: শিবকুমার মিশ্র বাড়ির নং : 13/29A বয়স : 61 লিঙ্গ : পুরুষ	BLG2501047 ফটো উপলব্ধ	114 নাম : উর্মিলা দেবী মিশ্র স্বামীর নাম: বানোয়ারীলাল মিশ্র বাড়ির নং : 13/29A বয়স : 56 লিঙ্গ : মহিলা	BLG2501039 ফটো উপলব্ধ
115 নাম : সুমিত্রা দেবী শর্মা স্বামীর নাম: শিব কুমার শর্মা বাড়ির নং : 13/29A বয়স : 78 লিঙ্গ : মহিলা	NAM1136753 ফটো উপলব্ধ	116 নাম : বিবেক শর্মা পিতার নাম: বানোয়ারী লাল শর্মা বাড়ির নং : 13/29A বয়স : 35 লিঙ্গ : পুরুষ	NAM1136878 ফটো উপলব্ধ	117 নাম : বিনিত শর্মা পিতার নাম: বানোয়ারী লাল শর্মা বাড়ির নং : 13/29/A বয়স : 29 লিঙ্গ : পুরুষ	NAM1416429 ফটো উপলব্ধ
118 নাম : দীনেশ কুমার সিং পিতার নাম: উদয় সিং বাড়ির নং : 13/29B বয়স : 57 লিঙ্গ : পুরুষ	NAM1844257 ফটো উপলব্ধ	119 নাম : উর্মিলা সিং স্বামীর নাম: দীনেশ সিং বাড়ির নং : 13/29B বয়স : 52 লিঙ্গ : মহিলা	NAM1844232 ফটো উপলব্ধ	120 নাম : প্রিয়া সিং পিতার নাম: দীনেশ কুমার সিং বাড়ির নং : 13/29B বয়স : 34 লিঙ্গ : মহিলা	NAM1210186 ফটো উপলব্ধ

বিধানসভা নির্বাচনক্ষেত্রের নং, নাম : 169-বালী  
ভাগ নং, নাম : 1-মোহনলাল বাহালওয়ালা রোড (ফকির ঘোষ লেন) 13/4-37

121 নাম : অভিশাশ সিং পিতার নাম: দিনেশ কুমার সিং বাড়ির নং : 13/29/B বয়স : 29 লিঙ্গ : পুরুষ	NAM1416338 ফটো উপলব্ধ	122 নাম : অংগু কুমার শ্রীবাস্তব পিতার নাম: যুগলকিশোর শ্রীবাস্তব বাড়ির নং : 13/29C বয়স : 61 লিঙ্গ : পুরুষ	BLG2378826 ফটো উপলব্ধ	123 নাম : দিপালী শ্রীবাস্তব স্বামীর নাম: অংগু শ্রীবাস্তব বাড়ির নং : 13/29C বয়স : 60 লিঙ্গ : মহিলা	BLG2378933 ফটো উপলব্ধ
124 নাম : সঞ্জয় কুমার শ্রীবাস্তব পিতার নাম: যুগল কিশোর শ্রীবাস্তব বাড়ির নং : 13/29C বয়স : 54 লিঙ্গ : পুরুষ	BLG2378925 ফটো উপলব্ধ	125 নাম : জয়শ্রী শ্রীবাস্তব স্বামীর নাম: সঞ্জয় কুমার শ্রীবাস্তব বাড়ির নং : 13/29C বয়স : 48 লিঙ্গ : মহিলা	BLG2378917 ফটো উপলব্ধ	126 নাম : সীমরন শ্রীবাস্তব পিতার নাম: অংগু কুমার শ্রীবাস্তব বাড়ির নং : 13/29/C বয়স : 27 লিঙ্গ : মহিলা	NAM1679687 ফটো উপলব্ধ
127 নাম : অক্ষিত শ্রীবাস্তব পিতার নাম: সঞ্জয় কুমার শ্রীবাস্তব বাড়ির নং : 13/29/সী বয়স : 24 লিঙ্গ : পুরুষ	NAM1768548 ফটো উপলব্ধ	128 নাম : দেবাংশ শ্রীবাস্তব পিতার নাম: সঞ্জয় কুমার শ্রীবাস্তব বাড়ির নং : 13/29/সী বয়স : 21 লিঙ্গ : পুরুষ	NAM1981166 ফটো উপলব্ধ	129 নাম : সুমিত দাস পিতার নাম: সত্যব্রত দাস বাড়ির নং : 13/30 বয়স : 33 লিঙ্গ : পুরুষ	NAM1136399 ফটো উপলব্ধ
130 নাম : মিতালি দাস স্বামীর নাম: সুমিত দাস বাড়ির নং : 13/30 বয়স : 32 লিঙ্গ : মহিলা	NAM1203124 ফটো উপলব্ধ	131 নাম : প্রমিলা সিং স্বামীর নাম: রামদেও সিং বাড়ির নং : 13/31 বয়স : 68 লিঙ্গ : মহিলা	BLG2014942 ফটো উপলব্ধ	132 নাম : অশোক কুমার সিং পিতার নাম: রামদেও সিং বাড়ির নং : 13/31 বয়স : 46 লিঙ্গ : পুরুষ	BLG2014926 ফটো উপলব্ধ
133 নাম : পিথকি সিং স্বামীর নাম: অশোক কুমার সিং বাড়ির নং : 13/31 বয়স : 39 লিঙ্গ : মহিলা	BLG2683753 ফটো উপলব্ধ	134 নাম : মনোজ সিং মায়ের নাম: প্রমিলা সিং বাড়ির নং : 13/31 বয়স : 44 লিঙ্গ : পুরুষ	NAM1944016 ফটো উপলব্ধ	135 নাম : সত্যনারায়ন শর্মা পিতার নাম: বলরাম শর্মা বাড়ির নং : 13/A/4 বয়স : 35 লিঙ্গ : পুরুষ	NAM1369834 ফটো উপলব্ধ
136 নাম : বিবেক শর্মা পিতার নাম: কছাইয়া লাল শর্মা বাড়ির নং : 13/A/4 বয়স : 35 লিঙ্গ : পুরুষ	NAM1369792 ফটো উপলব্ধ	137 নাম : গজানন শর্মা পিতার নাম: কৃষ্ণ শর্মা বাড়ির নং : 13/A/4 বয়স : 33 লিঙ্গ : পুরুষ	NAM1369784 ফটো উপলব্ধ	138 নাম : দিপীকা শর্মা পিতার নাম: কছাইয়া লাল শর্মা বাড়ির নং : 13/A/4 বয়স : 32 লিঙ্গ : মহিলা	NAM1369990 ফটো উপলব্ধ
139 নাম : সুন্দর লাল চ্যাটাঙ্গী পিতার নাম: বলাই লাল চ্যাটাঙ্গী বাড়ির নং : 14/2 বয়স : 78 লিঙ্গ : পুরুষ	NAM1416395 ফটো উপলব্ধ	140 নাম : বাণী চ্যাটাঙ্গী স্বামীর নাম: সুন্দরলাল চ্যাটাঙ্গী বাড়ির নং : 14/2 বয়স : 76 লিঙ্গ : মহিলা	BLG2013860 ফটো উপলব্ধ	141 নাম : নমন চৌধুরী পিতার নাম: চৌধুরী বীরেন্দ্র রাই বাড়ির নং : 14/2 বয়স : 28 লিঙ্গ : পুরুষ	NAM1499391 ফটো উপলব্ধ
142 নাম : মেঘনা চৌধুরী পিতার নাম: চৌধুরী বীরেন্দ্র রাই বাড়ির নং : 14/2 বয়স : 24 লিঙ্গ : মহিলা	NAM1880418 ফটো উপলব্ধ	143 নাম : মঞ্জু চৌধুরী স্বামীর নাম: বীরেন্দ্র চৌধুরী বাড়ির নং : 14/2 বয়স : 57 লিঙ্গ : মহিলা	MLN2837458 ফটো উপলব্ধ	144 নাম : শীলা কোঠারী স্বামীর নাম: গণেশ মাল কোঠারী বাড়ির নং : 14/2 বয়স : 64 লিঙ্গ : মহিলা	BLG2681328 ফটো উপলব্ধ
145 নাম : গণেশ মাল কোঠারী পিতার নাম: হীরালাল বাড়ির নং : 14/2 বয়স : 63 লিঙ্গ : পুরুষ	BLG2681310 ফটো উপলব্ধ	146 নাম : গৌতম কোঠারী পিতার নাম: গণেশমাল কোঠারী বাড়ির নং : 14/2 বয়স : 40 লিঙ্গ : পুরুষ	BLG2681278 ফটো উপলব্ধ	147 নাম : অশোক জৈন পিতার নাম: মানিক চাঁদ জৈন বাড়ির নং : 30 বয়স : 50 লিঙ্গ : পুরুষ	NAM1993609 ফটো উপলব্ধ
148 নাম : বীরেন্দ্র রাই চৌধুরী পিতার নাম: কৌশলেন্দু রাই চৌধুরী বাড়ির নং : 14/2 বয়স : 58 লিঙ্গ : পুরুষ	MLN1298678 ফটো উপলব্ধ	149 নাম : কিংসুক চন্দ পিতার নাম: প্রাণতোষ চন্দ বাড়ির নং : 14A বয়স : 54 লিঙ্গ : পুরুষ	WB/24/161/111548 ফটো উপলব্ধ	150 নাম : রুমা চন্দ স্বামীর নাম: কিংসুক চন্দ বাড়ির নং : 14A বয়স : 50 লিঙ্গ : মহিলা	BLG2500940 ফটো উপলব্ধ

বিধানসভা নির্বাচনক্ষেত্রের নং, নাম : 169-বালী  
ভাগ নং, নাম : 1-মোহনলাল বাহালওয়ালা রোড (ফকির ঘোষ লেন) 13/4-37

151 নাম : বৈশাখী আদক স্বামীর নাম: অমিত আদক বাড়ির নং : 14/A বয়স : 43 লিঙ্গ : মহিলা	NAM0875484 ফটো উপলব্ধ	152 নাম : প্রদীপ খাঁ পিতার নাম: জগদীশ খাঁ বাড়ির নং : 14/A বয়স : 55 লিঙ্গ : পুরুষ	NAM1009141 ফটো উপলব্ধ	153 নাম : কম্পনা খাঁ স্বামীর নাম: প্রদীপ খাঁ বাড়ির নং : 14/A বয়স : 50 লিঙ্গ : মহিলা	WB/24/161/111007 ফটো উপলব্ধ
154 নাম : সঞ্জিতা ভট্টাচার্য্য স্বামীর নাম: শৈবাল ভট্টাচার্য্য বাড়ির নং : 15/2 বয়স : 33 লিঙ্গ : মহিলা	NAM1291012 ফটো উপলব্ধ	155 নাম : কিশোর কুমার ভট্টাচার্য্য পিতার নাম: কমল ভট্টাচার্য্য বাড়ির নং : 15/2 বয়স : 71 লিঙ্গ : পুরুষ	NAM1291079 ফটো উপলব্ধ	156 নাম : শৈবাল ভট্টাচার্য্য পিতার নাম: কমল ভট্টাচার্য্য বাড়ির নং : 15/2 বয়স : 59 লিঙ্গ : পুরুষ	NAM1291087 ফটো উপলব্ধ
157 নাম : ছায়া দুয়ারী স্বামীর নাম: বাসুদেব দুয়ারী বাড়ির নং : 15/2 বয়স : 65 লিঙ্গ : মহিলা	NAM1476092 ফটো উপলব্ধ	158 নাম : পলাশ দুয়ারী পিতার নাম: বাসুদেব দুয়ারী বাড়ির নং : 15/2 বয়স : 37 লিঙ্গ : পুরুষ	BLG1149129 ফটো উপলব্ধ	159 নাম : সন্তোষ দুয়ারী পিতার নাম: বাসুদেব দুয়ারী বাড়ির নং : 15/2 বয়স : 36 লিঙ্গ : পুরুষ	NAM1210327 ফটো উপলব্ধ
160 নাম : সীমন্ত দুয়ারী পিতার নাম: বাসুদেব দুয়ারী বাড়ির নং : 15/2 বয়স : 36 লিঙ্গ : পুরুষ	NAM1291145 ফটো উপলব্ধ	161 নাম : রাখী দুয়ারী স্বামীর নাম: সীমন্ত দুয়ারী বাড়ির নং : 15/2 বয়স : 29 লিঙ্গ : মহিলা	NAM1499383 ফটো উপলব্ধ	162 নাম : মনীষা গৌড় স্বামীর নাম: বীপ্র চন্দ্র গৌড় বাড়ির নং : 15/2 বয়স : 50 লিঙ্গ : মহিলা	NAM1009315 ফটো উপলব্ধ
163 নাম : অনিল কুমার মাইতি পিতার নাম: বলাই মাইতি বাড়ির নং : 15/2 বয়স : 74 লিঙ্গ : পুরুষ	NAM1922582 ফটো উপলব্ধ	164 নাম : আরতি মাইতি স্বামীর নাম: অনিল কুমার মাইতি বাড়ির নং : 15/2 বয়স : 63 লিঙ্গ : মহিলা	NAM1922566 ফটো উপলব্ধ	165 নাম : গৌতম মুখার্জী পিতার নাম: দেবরত মুখার্জী বাড়ির নং : 16/1 বয়স : 61 লিঙ্গ : পুরুষ	BLG2015113 ফটো উপলব্ধ
166 নাম : শুভা মুখার্জী স্বামীর নাম: গৌতম মুখার্জী বাড়ির নং : 16/1 বয়স : 49 লিঙ্গ : মহিলা	BLG2015121 ফটো উপলব্ধ	167 নাম : ভরত প্রসাদ অধিকারী পিতার নাম: আই পি অধিকারী বাড়ির নং : 24/1/এ বয়স : 48 লিঙ্গ : পুরুষ	NAM0972018 ফটো উপলব্ধ	168 নাম : সবিতা অধিকারী স্বামীর নাম: ভরত প্রসাদ অধিকারী বাড়ির নং : 24/1/এ বয়স : 41 লিঙ্গ : মহিলা	NAM1563220 ফটো উপলব্ধ
169 নাম : অত্র মুখার্জী পিতার নাম: গৌতম মুখার্জী বাড়ির নং : 16/1 বয়স : 31 লিঙ্গ : পুরুষ	NAM1291103 ফটো উপলব্ধ	170 নাম : সন্তোষ কুমার গুপ্তা পিতার নাম: বির কুমার গুপ্তা বাড়ির নং : 16/2 বয়স : 77 লিঙ্গ : পুরুষ	WB/24/161/117621 ফটো উপলব্ধ	171 নাম : শারদা গুপ্তা স্বামীর নাম: সন্তোষ কুমার গুপ্তা বাড়ির নং : 16/2 বয়স : 75 লিঙ্গ : মহিলা	WB/24/161/117469 ফটো উপলব্ধ
172 নাম : রাম অবতার গুপ্তা পিতার নাম: বির কুমার গুপ্তা বাড়ির নং : 16/2 বয়স : 69 লিঙ্গ : পুরুষ	WB/24/161/117622 ফটো উপলব্ধ	173 নাম : অলকা গুপ্তা স্বামীর নাম: রাম অবতার গুপ্তা বাড়ির নং : 16/2 বয়স : 62 লিঙ্গ : মহিলা	WB/24/161/117467 ফটো উপলব্ধ	174 নাম : শরদ গুপ্তা পিতার নাম: সন্তোষ কুমার গুপ্তা বাড়ির নং : 16/2 বয়স : 52 লিঙ্গ : পুরুষ	WB/24/161/117279 ফটো উপলব্ধ
175 নাম : সৌরভ গুপ্তা পিতার নাম: সন্তোষ কুমার গুপ্তা বাড়ির নং : 16/2 বয়স : 51 লিঙ্গ : পুরুষ	WB/24/161/117568 ফটো উপলব্ধ	176 নাম : প্রিয়াঙ্কা গুপ্তা স্বামীর নাম: সৌরভ গুপ্তা বাড়ির নং : 16/2 বয়স : 45 লিঙ্গ : মহিলা	BLG2684116 ফটো উপলব্ধ	177 নাম : কমিনী রানী গুপ্তা স্বামীর নাম: শরত গুপ্তা বাড়ির নং : 16/2 বয়স : 45 লিঙ্গ : মহিলা	BLG2380061 ফটো উপলব্ধ
178 নাম : প্রতীক গুপ্তা পিতার নাম: রাম অবতার গুপ্তা বাড়ির নং : 16/2 বয়স : 38 লিঙ্গ : পুরুষ	BLG2681674 ফটো উপলব্ধ	179 নাম : আর প্রদীপ কুমার পিতার নাম: আর এম রাও বাড়ির নং : 16/3 বয়স : 40 লিঙ্গ : পুরুষ	NAM1108232 ফটো উপলব্ধ	180 নাম : ত্রিদিব কুমার রায় পিতার নাম: কান্তিচন্দ্র রায় বাড়ির নং : 16/4 বয়স : 73 লিঙ্গ : পুরুষ	WB/24/161/483713 ফটো উপলব্ধ

বিধানসভা নির্বাচনক্ষেত্রের নং, নাম : 169-বালী  
ভাগ নং, নাম : 1-মোহনলাল বাহালওয়ালা রোড (ফকির ঘোষ লেন) 13/4-37

181 নাম : শ্যামলী রায় স্বামীর নাম: ত্রিদিব রায় বাড়ির নং : 16/4 বয়স : 71 লিঙ্গ : মহিলা	WB/24/161/483725	182 নাম : কাঞ্চন মণ্ডল পিতার নাম: কৃষ্ণপদ মণ্ডল বাড়ির নং : 16/5 বয়স : 64 লিঙ্গ : পুরুষ	BLG2784049	183 নাম : সুচিতা মণ্ডল স্বামীর নাম: কাঞ্চন মণ্ডল বাড়ির নং : 16/5 বয়স : 61 লিঙ্গ : মহিলা	BLG2784056
184 নাম : স্বপন ব্যানার্জী পিতার নাম: সুধাংশু ব্যানার্জী বাড়ির নং : 16/6 বয়স : 64 লিঙ্গ : পুরুষ	NAM0875922	185 নাম : নবনীতা ব্যানার্জী স্বামীর নাম: স্বপন ব্যানার্জী বাড়ির নং : 16/6 বয়স : 51 লিঙ্গ : মহিলা	NAM0875906	186 নাম : অলিম্পিয়া ব্যানার্জী পিতার নাম: স্বপন ব্যানার্জী বাড়ির নং : 16/6 বয়স : 29 লিঙ্গ : মহিলা	NAM1499177
187 নাম : অর্কদীপ ব্যানার্জী পিতার নাম: স্বপন ব্যানার্জী বাড়ির নং : 16/6 বয়স : 22 লিঙ্গ : পুরুষ	NAM1941731	188 নাম : নিকিতা দাস স্বামীর নাম: অমিত দাস বাড়ির নং : 16/7 বয়স : 37 লিঙ্গ : মহিলা	IHM1151596	189 নাম : দুলাল চন্দ্র মাইতি পিতার নাম: নিতাই চন্দ্র মাইতি বাড়ির নং : 16/8 বয়স : 61 লিঙ্গ : পুরুষ	BLG2681385
190 নাম : চন্দ্রা মাইতি স্বামীর নাম: দুলাল চন্দ্র মাইতি বাড়ির নং : 16/8 বয়স : 44 লিঙ্গ : মহিলা	NAM1136845	191 নাম : সৌরভ মাইতি পিতার নাম: দুলাল চন্দ্র মাইতি বাড়ির নং : 16/8 বয়স : 27 লিঙ্গ : পুরুষ	NAM1644178	192 নাম : পূজা মাইতি পিতার নাম: দুলাল চন্দ্র মাইতি বাড়ির নং : 16/8 বয়স : 21 লিঙ্গ : মহিলা	NAM1958909
193 নাম : মনোজ কুমার তেওয়ারী পিতার নাম: অযোধ্যা তেওয়ারী বাড়ির নং : 16/9 বয়স : 52 লিঙ্গ : পুরুষ	BLG0067769	194 নাম : রাজেশ কুমার তেওয়ারী পিতার নাম: অযোধ্যা তেওয়ারী বাড়ির নং : 16/9 বয়স : 50 লিঙ্গ : পুরুষ	BLG0067751	195 নাম : সুধা তেওয়ারী স্বামীর নাম: মনোজ কুমার বাড়ির নং : 16/9 বয়স : 46 লিঙ্গ : মহিলা	BLG2683688
196 নাম : কাঞ্চন ভারতী তিওয়ারি স্বামীর নাম: রাজেশ কুমার তিওয়ারি বাড়ির নং : 16/9 বয়স : 39 লিঙ্গ : মহিলা	NAM1880491	197 নাম : বাহুশিকা তিওয়ারি পিতার নাম: মনোজ কুমার তিওয়ারি বাড়ির নং : 16/9 বয়স : 23 লিঙ্গ : মহিলা	NAM1880541	198 নাম : সঞ্জয় কুমার আগরওয়াল পিতার নাম: রমেশকিশোর আগরওয়াল বাড়ির নং : 17 বয়স : 56 লিঙ্গ : পুরুষ	DPD2106565
199 নাম : বন্দনা আগরওয়াল স্বামীর নাম: সঞ্জয় কুমার আগরওয়াল বাড়ির নং : 17 বয়স : 49 লিঙ্গ : মহিলা	DPD2106573	200 নাম : নীতিকা আগরওয়াল পিতার নাম: সঞ্জয় কুমার আগরওয়াল বাড়ির নং : 17 বয়স : 25 লিঙ্গ : মহিলা	NAM1689470	201 নাম : মনু চক্রবর্তী পিতার নাম: রমেশনাথ চক্রবর্তী বাড়ির নং : 17 বয়স : 51 লিঙ্গ : পুরুষ	NAM1136720
202 নাম : দিলীপ পল্লব পিতার নাম: সুবোধ পল্লব বাড়ির নং : 17 বয়স : 61 লিঙ্গ : পুরুষ	WB/24/166/675256	203 নাম : অনিন্দিতা পল্লব স্বামীর নাম: দিলীপ পল্লব বাড়ির নং : 17 বয়স : 60 লিঙ্গ : মহিলা	NAM0875930	204 নাম : প্রীতম পল্লব পিতার নাম: দিলীপ পল্লব বাড়ির নং : 17 বয়স : 33 লিঙ্গ : পুরুষ	NAM1210368
205 নাম : পুনম পল্লব পিতার নাম: দিলীপ পল্লব বাড়ির নং : 17 বয়স : 27 লিঙ্গ : মহিলা	NAM1681451	206 নাম : মলয় কুমার বাগ পিতার নাম: কানাই লাল বাগ বাড়ির নং : 18 বয়স : 40 লিঙ্গ : পুরুষ	NAM0188441	207 নাম : তারা বাগ স্বামীর নাম: শম্ভুনাথ বাগ বাড়ির নং : 18/1 বয়স : 70 লিঙ্গ : মহিলা	WB/24/161/111852
208 নাম : কল্পনা বাগ স্বামীর নাম: কানাই বাগ বাড়ির নং : 18/1 বয়স : 64 লিঙ্গ : মহিলা	WB/24/161/111853	209 নাম : রাজ বাগ পিতার নাম: শম্ভুনাথ বাগ বাড়ির নং : 18/1 বয়স : 54 লিঙ্গ : পুরুষ	WB/24/161/111769	210 নাম : বুল্টি বাগ স্বামীর নাম: রাজ বাগ বাড়ির নং : 18/1 বয়স : 37 লিঙ্গ : মহিলা	YWL1293109

বিধানসভা নির্বাচনক্ষেত্রের নং, নাম : 169-বালী  
ভাগ নং, নাম : 1-মোহনলাল বাহালওয়ালা রোড (ফকির ঘোষ লেন) 13/4-37

211 নাম : সুপ্রিয়া বাগ স্বামীর নাম: মিন্টু বাগ বাড়ির নং : 18/2 বয়স : 26 লিঙ্গ : মহিলা	NAM1689439 ফটো উপলব্ধ	212 নাম : রাম বাগ পিতার নাম: উপেন বাগ বাড়ির নং : 18/2 বয়স : 74 লিঙ্গ : পুরুষ	WB/24/161/111448 ফটো উপলব্ধ	213 নাম : অনিল বাগ পিতার নাম: রাম বাগ বাড়ির নং : 18/2 বয়স : 43 লিঙ্গ : পুরুষ	BLG2014041 ফটো উপলব্ধ
214 নাম : মিন্টু বাগ পিতার নাম: রাম বাগ বাড়ির নং : 18/2 বয়স : 39 লিঙ্গ : পুরুষ	NAM0788125 ফটো উপলব্ধ	215 নাম : স্বপ্না বাগ স্বামীর নাম: অনিল বাগ বাড়ির নং : 18/2 বয়স : 37 লিঙ্গ : মহিলা	NAM1416353 ফটো উপলব্ধ	216 নাম : শিশির কুমার কোলে পিতার নাম: কার্তিক চন্দ্র কোলে বাড়ির নং : ১৯ বয়স : 52 লিঙ্গ : পুরুষ	NAM1735398 ফটো উপলব্ধ
217 নাম : শৈলেন্দ্র নাথ কোলে পিতার নাম: গনেশ চন্দ্র কোলে বাড়ির নং : 19/1 বয়স : 55 লিঙ্গ : পুরুষ	NAM1416486 ফটো উপলব্ধ	218 নাম : শুভম শর্মা পিতার নাম: বিশ্বনাথ শর্মা বাড়ির নং : 19/1এ বয়স : 26 লিঙ্গ : পুরুষ	NAM1778620 ফটো উপলব্ধ	219 নাম : কবীন্দ্র দে পিতার নাম: চিত্ত রঞ্জন দে বাড়ির নং : 19/1A বয়স : 70 লিঙ্গ : পুরুষ	BLG2783405 ফটো উপলব্ধ
220 নাম : সাথী দে স্বামীর নাম: কবীন্দ্র দে বাড়ির নং : 19/1A বয়স : 59 লিঙ্গ : মহিলা	BLG2783397 ফটো উপলব্ধ	221 নাম : সোমশুভ্র দে পিতার নাম: কবীন্দ্র দে বাড়ির নং : 19/1A বয়স : 34 লিঙ্গ : পুরুষ	NAM1010503 ফটো উপলব্ধ	222 নাম : সুপর্ণা ব্যানার্জী স্বামীর নাম: পিনাকী ব্যানার্জী বাড়ির নং : 19/1/A বয়স : 46 লিঙ্গ : মহিলা	NAM1290998 ফটো উপলব্ধ
223 নাম : পিনাকী ব্যানার্জী পিতার নাম: সুরত ব্যানার্জী বাড়ির নং : 19/1/A বয়স : 47 লিঙ্গ : পুরুষ	KTF4319034 ফটো উপলব্ধ	224 নাম : সাতকি ভট্টাচার্য্য পিতার নাম: সুকদেব ভট্টাচার্য্য বাড়ির নং : 19/1/A বয়স : 41 লিঙ্গ : পুরুষ	NAM0875146 ফটো উপলব্ধ	225 নাম : তমালী ভট্টাচার্য্য স্বামীর নাম: সাতকি ভট্টাচার্য্য বাড়ির নং : 19/1/A বয়স : 34 লিঙ্গ : মহিলা	IQN0299644 ফটো উপলব্ধ
226 নাম : ধীরাজ কুমার খৈতান পিতার নাম: যুগোল কিশোর খৈতান বাড়ির নং : 19/1/A বয়স : 43 লিঙ্গ : পুরুষ	NAM1635796 ফটো উপলব্ধ	227 নাম : মেহা খৈতান স্বামীর নাম: ধীরাজ কুমার খৈতান বাড়ির নং : 19/1/A বয়স : 41 লিঙ্গ : মহিলা	NAM1635788 ফটো উপলব্ধ	228 নাম : বিশ্বনাথ শর্মা পিতার নাম: কানাইলাল শর্মা বাড়ির নং : 19/1/A বয়স : 60 লিঙ্গ : পুরুষ	WB/24/161/357639 ফটো উপলব্ধ
229 নাম : রঞ্জনা শর্মা স্বামীর নাম: বিশ্বনাথ শর্মা বাড়ির নং : 19/1/এ বয়স : 54 লিঙ্গ : মহিলা	WB/24/161/357403 ফটো উপলব্ধ	230 নাম : উমং শর্মা পিতার নাম: বিশ্বনাথ শর্মা বাড়ির নং : 19/1/এ বয়স : 22 লিঙ্গ : পুরুষ	NAM1988518 ফটো উপলব্ধ	231 নাম : সঞ্জীব কুমার কেশরী পিতার নাম: রামচন্দ্র সাউ বাড়ির নং : 19/2 বয়স : 55 লিঙ্গ : পুরুষ	BLG1580083 ফটো উপলব্ধ
232 নাম : শোভা কেশরী স্বামীর নাম: সঞ্জীব কেশরী বাড়ির নং : 19/2 বয়স : 55 লিঙ্গ : মহিলা	BLG1580091 ফটো উপলব্ধ	233 নাম : শচীন কুমার কেশরী পিতার নাম: সঞ্জীব কেশরী বাড়ির নং : 19/2 বয়স : 29 লিঙ্গ : পুরুষ	NAM1416346 ফটো উপলব্ধ	234 নাম : সুমিত্র কেশরী পিতার নাম: সঞ্জীব কেশরী বাড়ির নং : 19/2 বয়স : 26 লিঙ্গ : পুরুষ	NAM1913284 ফটো উপলব্ধ
235 নাম : এথেনা সরকার পিতার নাম: বিমল চন্দ্র সরকার বাড়ির নং : 19/3 বয়স : 24 লিঙ্গ : মহিলা	NAM1778729 ফটো উপলব্ধ	236 নাম : বিমল চন্দ্র সরকার পিতার নাম: বিশ্বেশ্বর সরকার বাড়ির নং : 19/3 বয়স : 69 লিঙ্গ : পুরুষ	NAM0188565 ফটো উপলব্ধ	237 নাম : মিঠু সরকার স্বামীর নাম: বিমল চন্দ্র সরকার বাড়ির নং : 19/3 বয়স : 55 লিঙ্গ : মহিলা	WB/24/166/731754 ফটো উপলব্ধ
238 নাম : মৌমিতা সরকার পিতার নাম: বিমল চন্দ্র সরকার বাড়ির নং : 19/3 বয়স : 34 লিঙ্গ : মহিলা	NAM1290931 ফটো উপলব্ধ	239 নাম : আনন্দ চক্রবর্তী পিতার নাম: শশীন্দ্র চক্রবর্তী বাড়ির নং : 19/A/2 বয়স : 49 লিঙ্গ : পুরুষ	BLG2501203 ফটো উপলব্ধ	240 নাম : কৃষ্ণা চক্রবর্তী স্বামীর নাম: আনন্দ চক্রবর্তী বাড়ির নং : 19/A/2 বয়স : 44 লিঙ্গ : মহিলা	BLG1579192 ফটো উপলব্ধ

বিধানসভা নির্বাচনক্ষেত্রের নং, নাম : 169-বালী  
ভাগ নং, নাম : 1-মোহনলাল বাহালওয়াল রোড (ফকির ঘোষ লেন) 13/4-37

241 নাম : মমতা দেবী স্বামীর নাম : ভোলা সিং বাড়ির নং : 20/1 বয়স : 44 লিঙ্গ : মহিলা	NAM1578921 ফটো উপলব্ধ	242 নাম : রঞ্জিত ভট্টাচার্য পিতার নাম : সন্তোষ ভট্টাচার্য বাড়ির নং : 20/1 বয়স : 61 লিঙ্গ : পুরুষ	NAM1009240 ফটো উপলব্ধ	243 নাম : কল্যাণী ভট্টাচার্য স্বামীর নাম : রঞ্জিত ভট্টাচার্য বাড়ির নং : 20/1 বয়স : 56 লিঙ্গ : মহিলা	NAM1009232 ফটো উপলব্ধ
244 নাম : অরুণ ভট্টাচার্য পিতার নাম : রঞ্জিত ভট্টাচার্য বাড়ির নং : 20/1 বয়স : 39 লিঙ্গ : পুরুষ	NAM1009257 ফটো উপলব্ধ	245 নাম : কোমল কুমারী পিতার নাম : ভোলা সিং বাড়ির নং : 20/1 বয়স : 25 লিঙ্গ : মহিলা	NAM1983840 ফটো উপলব্ধ	246 নাম : ভোলা সিং পিতার নাম : চন্দ্রমৌলী সিং বাড়ির নং : 20/1 বয়স : 51 লিঙ্গ : পুরুষ	NAM1579093 ফটো উপলব্ধ
247 নাম : গোপাল কুমার সিং পিতার নাম : ভোলা সিং বাড়ির নং : 20/1 বয়স : 24 লিঙ্গ : পুরুষ	NAM1959006 ফটো উপলব্ধ	248 নাম : সুমিত্রাদেবী স্বামীর নাম : শ্রীনিবাস বাড়ির নং : 21 বয়স : 87 লিঙ্গ : মহিলা	WB/24/161/111253 ফটো উপলব্ধ	249 নাম : চামেলীদেবী স্বামীর নাম : গোবিন্দ আগরওয়াল বাড়ির নং : 21 বয়স : 77 লিঙ্গ : মহিলা	WB/24/161/111339 ফটো উপলব্ধ
250 নাম : অরুণ কুমার আগরওয়াল পিতার নাম : গোবিন্দ আগরওয়াল বাড়ির নং : 21 বয়স : 53 লিঙ্গ : পুরুষ	NAM1831064 ফটো উপলব্ধ	251 নাম : সুশীল কুমার আগরওয়াল পিতার নাম : গোবিন্দ রাম আগরওয়াল বাড়ির নং : 21 বয়স : 62 লিঙ্গ : পুরুষ	WB/24/161/111071 ফটো উপলব্ধ	252 নাম : অনিল আগরওয়াল পিতার নাম : শ্রীনিবাস আগরওয়াল বাড়ির নং : 21 বয়স : 59 লিঙ্গ : পুরুষ	WB/24/161/111427 ফটো উপলব্ধ
253 নাম : সংগীতা আগরওয়াল স্বামীর নাম : সুশীল কুমার আগরওয়াল বাড়ির নং : 21 বয়স : 56 লিঙ্গ : মহিলা	BLG1092519 ফটো উপলব্ধ	254 নাম : মীন আগরওয়াল স্বামীর নাম : অনিল আগরওয়াল বাড়ির নং : 21 বয়স : 51 লিঙ্গ : মহিলা	BLG2501385 ফটো উপলব্ধ	255 নাম : অনুরাগ আগরওয়াল পিতার নাম : সুশীল আগরওয়াল বাড়ির নং : 21 বয়স : 30 লিঙ্গ : পুরুষ	NAM1290964 ফটো উপলব্ধ
256 নাম : সুরভী আগরওয়াল পিতার নাম : অনিল আগরওয়াল বাড়ির নং : 21 বয়স : 29 লিঙ্গ : মহিলা	NAM1499151 ফটো উপলব্ধ	257 নাম : তনিমা আগরওয়াল পিতার নাম : সুশীল আগরওয়াল বাড়ির নং : 21 বয়স : 28 লিঙ্গ : মহিলা	NAM1499284 ফটো উপলব্ধ	258 নাম : আদিত্য কুমার আগরওয়াল পিতার নাম : অনিল কুমার আগরওয়াল বাড়ির নং : 21 বয়স : 22 লিঙ্গ : পুরুষ	NAM1988500 ফটো উপলব্ধ
259 নাম : তৃষ্ণি ঘোষ স্বামীর নাম : অনিন্দ কুমার ঘোষ বাড়ির নং : 21/1 বয়স : 42 লিঙ্গ : মহিলা	NAM1769736 ফটো উপলব্ধ	260 নাম : ঋত্বিক সিনহা পিতার নাম : রাকেশ কুমার সিনহা বাড়ির নং : 21/1 বয়স : 25 লিঙ্গ : পুরুষ	NAM1689447 ফটো উপলব্ধ	261 নাম : সোমনাথ ভট্টাচার্য পিতার নাম : রঘুনাথ ভট্টাচার্য বাড়ির নং : 21/1 বয়স : 50 লিঙ্গ : পুরুষ	NAM0188714 ফটো উপলব্ধ
262 নাম : রাজেশ কুমার চৌবে পিতার নাম : রতন চৌবে বাড়ির নং : 21/1 বয়স : 31 লিঙ্গ : পুরুষ	NAM1290915 ফটো উপলব্ধ	263 নাম : অঙ্কিত চৌধুরী পিতার নাম : রতন সিং চৌধুরী বাড়ির নং : 21/1 বয়স : 28 লিঙ্গ : পুরুষ	NAM1661008 ফটো উপলব্ধ	264 নাম : মনোজ কুমার চৌধুরী পিতার নাম : সনমল চৌধুরী বাড়ির নং : 21/1 বয়স : 55 লিঙ্গ : পুরুষ	NAM0875047 ফটো উপলব্ধ
265 নাম : সংগীতা চৌধুরী স্বামীর নাম : মনোজ কুমার চৌধুরী বাড়ির নং : 21/1 বয়স : 51 লিঙ্গ : মহিলা	NAM0875054 ফটো উপলব্ধ	266 নাম : দীনেশ চুরিওয়াল পিতার নাম : বালকৃষ্ণ চুরিওয়াল বাড়ির নং : 21/1 বয়স : 54 লিঙ্গ : পুরুষ	MLN1298645 ফটো উপলব্ধ	267 নাম : রীতা চুড়িওয়াল স্বামীর নাম : দীনেশ চুড়িওয়াল বাড়ির নং : 21/1 বয়স : 52 লিঙ্গ : মহিলা	MLN3534443 ফটো উপলব্ধ
268 নাম : দৃষ্টি চুরিওয়াল পিতার নাম : দীনেশ কুমার চুরিওয়াল বাড়ির নং : 21/1 বয়স : 25 লিঙ্গ : মহিলা	NAM1810118 ফটো উপলব্ধ	269 নাম : অনিতা দুগার স্বামীর নাম : মনোজ দুগার বাড়ির নং : 21/1 বয়স : 49 লিঙ্গ : মহিলা	BLG2386514 ফটো উপলব্ধ	270 নাম : মনোজ দুগার পিতার নাম : গেনলাল দুগার বাড়ির নং : 21/1 বয়স : 37 লিঙ্গ : পুরুষ	BLG2386522 ফটো উপলব্ধ

বিধানসভা নির্বাচনক্ষেত্রের নং, নাম : 169-বালী  
ভাগ নং, নাম : 1-মোহনলাল বাহালওয়ালা রোড (ফকির ঘোষ লেন) 13/4-37

271 নাম : ঋষভ দুগর পিতার নাম: মনোজ দুগর বাড়ির নং : ফ্যাট বি2, মেঘনা এপার্টমেন্ট বয়স : 24 লিঙ্গ : পুরুষ	NAM2029924 ফটো উপলব্ধ	272 নাম : পিতার নাম: বাড়ির নং : 21/1 বয়স : 67 লিঙ্গ : পুরুষ	ADF2817351 ফটো উপলব্ধ	273 নাম : স্বামীর নাম: বাড়ির নং : 21/1 বয়স : 63 লিঙ্গ : মহিলা	ADF2817344 ফটো উপলব্ধ
274 নাম : সৃজিত দত্ত পিতার নাম: শঙ্কুদত্ত বাড়ির নং : 21/1 বয়স : 38 লিঙ্গ : পুরুষ	NAM1860840 ফটো উপলব্ধ	275 নাম : সৃপ্রিয়া গন স্বামীর নাম: অরুণ কুমার গন বাড়ির নং : 21/1 বয়স : 60 লিঙ্গ : মহিলা	BLG2737971 ফটো উপলব্ধ	276 নাম : অশোক কুমার ঘোষ পিতার নাম: অরবিন্দ কুমার ঘোষ বাড়ির নং : 21/1 বয়স : 74 লিঙ্গ : পুরুষ	NAM1210335 ফটো উপলব্ধ
277 নাম : অনিন্দ কুমার ঘোষ পিতার নাম: অশোক কুমার ঘোষ বাড়ির নং : 21/1 বয়স : 52 লিঙ্গ : পুরুষ	BLG2684181 ফটো উপলব্ধ	278 নাম : অরুণ কুমার গন পিতার নাম: অশোক গন বাড়ির নং : 21/1 বয়স : 68 লিঙ্গ : পুরুষ	NAM1136738 ফটো উপলব্ধ	279 নাম : অগ্নিভ গন পিতার নাম: অরুণ কুমার গন বাড়ির নং : 21/1 বয়স : 36 লিঙ্গ : পুরুষ	NAM1136746 ফটো উপলব্ধ
280 নাম : হিমাংশী ইনসান পিতার নাম: মোহন লাল ইনসান বাড়ির নং : 21/1 বয়স : 30 লিঙ্গ : মহিলা	NAM1499144 ফটো উপলব্ধ	281 নাম : মোহন লাল কপিল পিতার নাম: রামেশ্বর লাল কপিল বাড়ির নং : 21/1 বয়স : 62 লিঙ্গ : পুরুষ	BLG2737930 ফটো উপলব্ধ	282 নাম : মধু কপিল স্বামীর নাম: মোহন লাল কপিল বাড়ির নং : 21/1 বয়স : 56 লিঙ্গ : মহিলা	BLG2737948 ফটো উপলব্ধ
283 নাম : মমতা কপিল পিতার নাম: মোহন কপিল বাড়ির নং : 21/1 বয়স : 34 লিঙ্গ : মহিলা	NAM0875898 ফটো উপলব্ধ	284 নাম : অনুভা মিত্র স্বামীর নাম: কাজল মিত্র বাড়ির নং : 21/1 বয়স : 54 লিঙ্গ : মহিলা	MLN3539723 ফটো উপলব্ধ	285 নাম : কাজল মিত্র পিতার নাম: বীরেন্দ্র নাথ মিত্র বাড়ির নং : 21/1 বয়স : 52 লিঙ্গ : পুরুষ	BW/24/166/7352388 ফটো উপলব্ধ
286 নাম : সুরেশ দেবী রাউত স্বামীর নাম: রতন সিং ছৌধুরী বাড়ির নং : 21/1 বয়স : 51 লিঙ্গ : মহিলা	BLG2737914 ফটো উপলব্ধ	287 নাম : রুবি দেবী রাউত স্বামীর নাম: নরেশ কুমার রাউত বাড়ির নং : 21/1 বয়স : 51 লিঙ্গ : মহিলা	NAM1804533 ফটো উপলব্ধ	288 নাম : নীলা সরকার স্বামীর নাম: কৃষ্ণ চন্দ্র সরকার বাড়ির নং : 21/1 বয়স : 75 লিঙ্গ : মহিলা	BLG2683779 ফটো উপলব্ধ
289 নাম : রাকেশ কুমার সিনহা পিতার নাম: উমাকান্ত প্রসাদ সিনহা বাড়ির নং : 21/1 বয়স : 59 লিঙ্গ : পুরুষ	GKV2910065 ফটো উপলব্ধ	290 নাম : মমতা কুমারী সিনহা স্বামীর নাম: রাকেশ কুমার সিনহা বাড়ির নং : 21/1 বয়স : 56 লিঙ্গ : মহিলা	GKV2910073 ফটো উপলব্ধ	291 নাম : রিশব সিনহা পিতার নাম: রাকেশ কুমার সিনহা বাড়ির নং : 21/1 বয়স : 27 লিঙ্গ : পুরুষ	NAM1609197 ফটো উপলব্ধ
292 নাম : সুরেশ চন্দ্র টেইলর পিতার নাম: পি. এম. টেইলর বাড়ির নং : 21/1 বয়স : 67 লিঙ্গ : পুরুষ	NAM0875732 ফটো উপলব্ধ	293 নাম : মঞ্জু দেবী টেইলর স্বামীর নাম: সুরেশ চন্দ্র টেইলর বাড়ির নং : 21/1 বয়স : 63 লিঙ্গ : মহিলা	NAM0876243 ফটো উপলব্ধ	294 নাম : বিজয় কুমার টেইলর পিতার নাম: সুরেশ চন্দ্র টেইলর বাড়ির নং : 21/1 বয়স : 42 লিঙ্গ : পুরুষ	NAM0875823 ফটো উপলব্ধ
295 নাম : রাজেশ কুমার টেইলর পিতার নাম: সুরেশ চন্দ্র টেইলর বাড়ির নং : 21/1 বয়স : 38 লিঙ্গ : পুরুষ	NAM0876250 ফটো উপলব্ধ	296 নাম : ববিতা টেইলর স্বামীর নাম: বিজয় কুমার টেইলর বাড়ির নং : 21/1 বয়স : 37 লিঙ্গ : মহিলা	NAM1635804 ফটো উপলব্ধ	297 নাম : সায়েন ঘোষ পিতার নাম: পবন কুমার ঘোষ বাড়ির নং : 21/2 বয়স : 23 লিঙ্গ : পুরুষ	NAM1983527 ফটো উপলব্ধ
298 নাম : রৌনিত সিনহা পিতার নাম: রাকেশ কুমার সিনহা বাড়ির নং : 21/4 বয়স : 22 লিঙ্গ : পুরুষ	NAM1922541 ফটো উপলব্ধ	299 নাম : শ্বেতা ধাড়া পিতার নাম: শান্তি ধাড়া বাড়ির নং : 32/এ/1 বয়স : 22 লিঙ্গ : মহিলা	NAM1958933 ফটো উপলব্ধ	300 নাম : মৃণ্ময় ঘোষ পিতার নাম: বিমল ঘোষ বাড়ির নং : 22 বয়স : 83 লিঙ্গ : পুরুষ	WB/24/161/111728 ফটো উপলব্ধ

বিধানসভা নির্বাচনক্ষেত্রের নং, নাম : 169-বালী  
ভাগ নং, নাম : 1-মোহনলাল বাহালওয়ালা রোড (ফকির ঘোষ লেন) 13/4-37

301 নাম : বন্দনা ঘোষ স্বামীর নাম: মুন্সায় কুমার ঘোষ বাড়ির নং : 22 বয়স : 77 লিঙ্গ : মহিলা	WB/24/161/111736	302 নাম : কিরনময় ঘোষ পিতার নাম: বিমল ঘোষ বাড়ির নং : 22 বয়স : 72 লিঙ্গ : পুরুষ	NAM1742915	303 নাম : রুদ্র ঘোষ পিতার নাম: মুন্সায় ঘোষ বাড়ির নং : 22 বয়স : 38 লিঙ্গ : পুরুষ	NAM0788091
304 নাম : লিসা ঘোষ স্বামীর নাম: রুদ্র ঘোষ বাড়ির নং : 22 বয়স : 30 লিঙ্গ : মহিলা	NAM1294487	305 নাম : সুরজিৎ কাউর স্বামীর নাম: হারবিন্দার সিং বাড়ির নং : 22 বয়স : 44 লিঙ্গ : মহিলা	NAM1136860	306 নাম : প্রশান্ত কুমার মিশ্রা পিতার নাম: বীরেন্দ্র মিশ্রা বাড়ির নং : 22 বয়স : 45 লিঙ্গ : পুরুষ	NAM1579143
307 নাম : হরপ্রিয়া মিশ্রা স্বামীর নাম: প্রশান্ত কুমার মিশ্রা বাড়ির নং : 22 বয়স : 38 লিঙ্গ : মহিলা	NAM1660984	308 নাম : সুরেন্দ্র কুমার নায়েক পিতার নাম: উদয়নাথ নায়েক বাড়ির নং : 22 বয়স : 70 লিঙ্গ : পুরুষ	BLG2379527	309 নাম : হারালক নায়েক পিতার নাম: সুরেন্দ্র নায়েক বাড়ির নং : 22 বয়স : 44 লিঙ্গ : পুরুষ	BLG2014116
310 নাম : হরবিন্দর সিংহ পিতার নাম: অমরজিত সিং বাড়ির নং : 22 বয়স : 50 লিঙ্গ : পুরুষ	NAM1746023	311 নাম : সমীর কুমার দত্ত পিতার নাম: খগেন্দ্রনাথ দত্ত বাড়ির নং : 23/1A বয়স : 75 লিঙ্গ : পুরুষ	NAM1503184	312 নাম : মালা দত্ত স্বামীর নাম: সমীর কুমার দত্ত বাড়ির নং : 23/1A বয়স : 70 লিঙ্গ : মহিলা	BLG2013522
313 নাম : অনুপম সাহা পিতার নাম: অক্ষয় সাহা বাড়ির নং : 23/1A বয়স : 72 লিঙ্গ : পুরুষ	WB/24/161/111070	314 নাম : গায়ত্রী সাহা স্বামীর নাম: অনুপম সাহা বাড়ির নং : 23/1A বয়স : 65 লিঙ্গ : মহিলা	NAM1731702	315 নাম : অর্নব সাহা পিতার নাম: অনুপম সাহা বাড়ির নং : 23/1/A বয়স : 36 লিঙ্গ : পুরুষ	NAM0188722
316 নাম : বিশ্বনাথ ঘোষ পিতার নাম: বারিদবরন ঘোষ বাড়ির নং : 23/2 বয়স : 56 লিঙ্গ : পুরুষ	WB/24/161/111372	317 নাম : মৌসুমী ঘোষ স্বামীর নাম: বিশ্বনাথ ঘোষ বাড়ির নং : 23/2 বয়স : 46 লিঙ্গ : মহিলা	NAM0787945	318 নাম : সুভাষ বল্লভ পিতার নাম: প্রফুল্ল বল্লভ বাড়ির নং : 23/2B বয়স : 65 লিঙ্গ : পুরুষ	WB/24/161/0346456
319 নাম : স্বর্নালী বল্লভ পিতার নাম: সুভাষ বল্লভ বাড়ির নং : 23/2/B বয়স : 31 লিঙ্গ : মহিলা	NAM1291178	320 নাম : সায়নী বল্লভ পিতার নাম: সুভাষ বল্লভ বাড়ির নং : 23/2/বি বয়স : 23 লিঙ্গ : মহিলা	NAM1880566	321 নাম : সাক্ষী কুমারী রায় মায়ের নাম: সঙ্গীতা রায় বাড়ির নং : 23/2b/1 বয়স : 25 লিঙ্গ : মহিলা	NAM1689462
322 নাম : রামনাথ রায় পিতার নাম: রাজেন্দ্র নাথ রায় বাড়ির নং : 23/2B/1 বয়স : 52 লিঙ্গ : পুরুষ	WB/24/161/324086	323 নাম : শিবনাথ রায় পিতার নাম: রাজেন্দ্র নাথ রায় বাড়ির নং : 23/2B/1 বয়স : 51 লিঙ্গ : পুরুষ	WB/24/161/324087	324 নাম : সংগীতা রায় স্বামীর নাম: রামনাথ রায় বাড়ির নং : 23/2B/1 বয়স : 51 লিঙ্গ : মহিলা	BLG2379212
325 নাম : রাজনারায়ণ রায় পিতার নাম: রাজেন্দ্র রায় বাড়ির নং : 23/2B/1 বয়স : 46 লিঙ্গ : পুরুষ	BLG2379113	326 নাম : সুমন রায় স্বামীর নাম: শিবনাথ রায় বাড়ির নং : 23/2B/1 বয়স : 42 লিঙ্গ : মহিলা	BLG2379220	327 নাম : তনু কুমারী রায় পিতার নাম: শিবনাথ রায় বাড়ির নং : 23/2/B/1 বয়স : 24 লিঙ্গ : মহিলা	NAM1769769
328 নাম : নীতু কুমারী স্বামীর নাম: রাজ নারায়ণ রায় বাড়ির নং : 23/2/বি/1 বয়স : 46 লিঙ্গ : মহিলা	NAM1881077	329 নাম : অদিতি রায় পিতার নাম: রাম নাথ রায় বাড়ির নং : 23/2/বি/1 বয়স : 22 লিঙ্গ : মহিলা	NAM1945062	330 নাম : পঙ্কজ ঘোষ পিতার নাম: হরিমোহন ঘোষ বাড়ির নং : 23B বয়স : 60 লিঙ্গ : পুরুষ	BLG2378842

বিধানসভা নির্বাচনক্ষেত্রের নং, নাম : 169-বালী  
ভাগ নং, নাম : 1-মোহনলাল বাহালওয়ালা রোড (ফকির ঘোষ লেন) 13/4-37

331	BLG2378859	নাম : চম্পা ঘোষ স্বামীর নাম: পঙ্কজ ঘোষ বাড়ির নং : 23B বয়স : 56 লিঙ্গ : মহিলা	ফটো উপলব্ধ	332	NAM1844141	নাম : শিখা বল্লভ স্বামীর নাম: সুভাষ বল্লভ বাড়ির নং : 23/B বয়স : 55 লিঙ্গ : মহিলা	ফটো উপলব্ধ	333	NAM1416510	নাম : প্রয়েল ঘোষ পিতার নাম: পঙ্কজ ঘোষ বাড়ির নং : 23/B বয়স : 30 লিঙ্গ : পুরুষ	ফটো উপলব্ধ
334	WB/24/161/111709	নাম : অমিয়া ধুসিয়া পিতার নাম: পিয়ারীলাল ধুসিয়া বাড়ির নং : 24 বয়স : 72 লিঙ্গ : পুরুষ	ফটো উপলব্ধ	335	WB/24/161/111703	নাম : ইন্দ্রিা ধুসিয়া স্বামীর নাম: অমিয়া ধুসিয়া বাড়ির নং : 24 বয়স : 62 লিঙ্গ : মহিলা	ফটো উপলব্ধ	336	NAM1210160	নাম : অরিত্র ধুসিয়া পিতার নাম: অমিয়া ধুসিয়া বাড়ির নং : 24 বয়স : 31 লিঙ্গ : পুরুষ	ফটো উপলব্ধ
337	WB/24/161/111830	নাম : মিনতী রায় স্বামীর নাম: দিলিপ রায় বাড়ির নং : 24/1 বয়স : 80 লিঙ্গ : মহিলা	ফটো উপলব্ধ	338	NAM2023117	নাম : সন্তোষ কুমার রায় পিতার নাম: সুরেশ রায় বাড়ির নং : 24/1 বয়স : 70 লিঙ্গ : পুরুষ	ফটো উপলব্ধ	339	WB/24/161/111246	নাম : দিবাকর রায় পিতার নাম: দিলিপ রায় বাড়ির নং : 24/1 বয়স : 57 লিঙ্গ : পুরুষ	ফটো উপলব্ধ
340	BLG1579291	নাম : ছন্দা রায় স্বামীর নাম: দিবাকর রায় বাড়ির নং : 24/1 বয়স : 51 লিঙ্গ : মহিলা	ফটো উপলব্ধ	341	NAM1609213	নাম : দিশা রায় পিতার নাম: দিবাকর রায় বাড়ির নং : 24/1 বয়স : 27 লিঙ্গ : মহিলা	ফটো উপলব্ধ	342	WB/24/161/111396	নাম : মানসকুমার গোস্বামী পিতার নাম: গৌরমোহন গোস্বামী বাড়ির নং : 24/1A বয়স : 86 লিঙ্গ : পুরুষ	ফটো উপলব্ধ
343	WB/24/161/111868	নাম : মিতা গোস্বামী স্বামীর নাম: মানস গোস্বামী বাড়ির নং : 24/1 A বয়স : 78 লিঙ্গ : মহিলা	ফটো উপলব্ধ	344	NAM1609247	নাম : অভিনন্দন গোস্বামী পিতার নাম: অভিজিৎ গোস্বামী বাড়ির নং : 24/1A বয়স : 27 লিঙ্গ : পুরুষ	ফটো উপলব্ধ	345	WB/24/161/112010	নাম : সুপর্ণা গোস্বামী স্বামীর নাম: অভিজিৎ গোস্বামী বাড়ির নং : 24/1/A বয়স : 52 লিঙ্গ : মহিলা	ফটো উপলব্ধ
346	NAM0788414	নাম : শ্যামল সরকার পিতার নাম: শীতল সরকার বাড়ির নং : 24/1A/1 বয়স : 65 লিঙ্গ : পুরুষ	ফটো উপলব্ধ	347	NAM0788406	নাম : কৃষ্ণা সরকার স্বামীর নাম: শ্যামল সরকার বাড়ির নং : 24/1A/1 বয়স : 56 লিঙ্গ : মহিলা	ফটো উপলব্ধ	348	NAM1609262	নাম : সায়নী সরকার পিতার নাম: শ্যামল সরকার বাড়ির নং : 24/1A/1 বয়স : 27 লিঙ্গ : মহিলা	ফটো উপলব্ধ
349	BLG2500759	নাম : মঙ্গল ভট্টাচার্য্য পিতার নাম: গোপাল ভট্টাচার্য্য বাড়ির নং : 24/2 বয়স : 59 লিঙ্গ : পুরুষ	ফটো উপলব্ধ	350	BLG2378891	নাম : তপতী ভট্টাচার্য্য স্বামীর নাম: মঙ্গল ভট্টাচার্য্য বাড়ির নং : 24/2 বয়স : 49 লিঙ্গ : মহিলা	ফটো উপলব্ধ	351	BLG2014223	নাম : শ্যামল কুমার ভট্টাচার্য্য পিতার নাম: গোপাল ভট্টাচার্য্য বাড়ির নং : 24/2 বয়স : 54 লিঙ্গ : পুরুষ	ফটো উপলব্ধ
352	NAM1944339	নাম : সৌম্যদীপ ভট্টাচার্য্য পিতার নাম: মঙ্গল ভট্টাচার্য্য বাড়ির নং : 24/2 বয়স : 22 লিঙ্গ : পুরুষ	ফটো উপলব্ধ	353	BLG2379568	নাম : নিবারণ চন্দ্র রায় পিতার নাম: ধরণীকান্ত রায় বাড়ির নং : 24/2A বয়স : 66 লিঙ্গ : পুরুষ	ফটো উপলব্ধ	354	BLG2379576	নাম : কাজললতা রায় স্বামীর নাম: নিবারণ চন্দ্র রায় বাড়ির নং : 24/2A বয়স : 59 লিঙ্গ : মহিলা	ফটো উপলব্ধ
355	NAM1291194	নাম : সৌরভ রায় পিতার নাম: নিবারণ চন্দ্র রায় বাড়ির নং : 24/2/A বয়স : 32 লিঙ্গ : পুরুষ	ফটো উপলব্ধ	356	NAM1810019	নাম : সায়েন রায় পিতার নাম: নিবারণ চন্দ্র রায় বাড়ির নং : 24/02/A বয়স : 24 লিঙ্গ : পুরুষ	ফটো উপলব্ধ	357	NAM1823145	নাম : শংকর ব্যানার্জী পিতার নাম: সুবোধ ব্যানার্জী বাড়ির নং : 24/2/B বয়স : 67 লিঙ্গ : পুরুষ	ফটো উপলব্ধ
358	BLG0229930	নাম : দীপা চ্যাটার্জী স্বামীর নাম: দুর্গাশঙ্কর চ্যাটার্জী বাড়ির নং : 24/2C বয়স : 70 লিঙ্গ : মহিলা	ফটো উপলব্ধ	359	BLG0229948	নাম : জয়ন্ত চ্যাটার্জী পিতার নাম: দুর্গাশঙ্কর চ্যাটার্জী বাড়ির নং : 24/2C বয়স : 53 লিঙ্গ : পুরুষ	ফটো উপলব্ধ	360	BLG2501013	নাম : লালী চ্যাটার্জী স্বামীর নাম: জয়ন্ত চ্যাটার্জী বাড়ির নং : 24/2C বয়স : 48 লিঙ্গ : মহিলা	ফটো উপলব্ধ

বিধানসভা নির্বাচনক্ষেত্রের নং, নাম : 169-বালী  
ভাগ নং, নাম : 1-মোহনলাল বাহালওয়ালা রোড (ফকির ঘোষ লেন) 13/4-37

361 নাম : মিনা যাদব স্বামীর নাম : উদয়রাম যাদব বাড়ির নং : 24/3 বয়স : 55 লিঙ্গ : মহিলা	NAM1721448 ফটো উপলব্ধ	362 নাম : দীপক যাদব পিতার নাম : উদয়রাম যাদব বাড়ির নং : 24/3 বয়স : 36 লিঙ্গ : পুরুষ	NAM1721430 ফটো উপলব্ধ	363 নাম : রতন যাদব পিতার নাম : উদয়রাম যাদব বাড়ির নং : 24/3 বয়স : 36 লিঙ্গ : পুরুষ	NAM1703958 ফটো উপলব্ধ
364 নাম : সুব্রত ঘোষ পিতার নাম : শঙ্কর কুমার ঘোষ বাড়ির নং : 24/3A বয়স : 62 লিঙ্গ : পুরুষ	NAM1832559 ফটো উপলব্ধ	365 নাম : দেবব্রত ঘোষ পিতার নাম : শঙ্কর কুমার ঘোষ বাড়ির নং : 24/3A বয়স : 61 লিঙ্গ : পুরুষ	NAM1741479 ফটো উপলব্ধ	366 নাম : সুজাতা ঘোষ পিতার নাম : শঙ্কর ঘোষ বাড়ির নং : 24/3A বয়স : 55 লিঙ্গ : মহিলা	NAM1838275 ফটো উপলব্ধ
367 নাম : আরতি ঘোষ স্বামীর নাম : সুব্রত ঘোষ বাড়ির নং : 24/3 A বয়স : 49 লিঙ্গ : মহিলা	MLN2185197 ফটো উপলব্ধ	368 নাম : সুনিল প্রসাদ চৌহান পিতার নাম : জগদীশ প্রসাদ চৌহান বাড়ির নং : 24/4 বয়স : 32 লিঙ্গ : পুরুষ	NAM1369909 ফটো উপলব্ধ	369 নাম : হরপ্রসাদ অধিকারী পিতার নাম : বংশীবদন অধিকারী বাড়ির নং : 24/5 বয়স : 55 লিঙ্গ : পুরুষ	BLG2014249 ফটো উপলব্ধ
370 নাম : শ্যামলী অধিকারী স্বামীর নাম : হরপ্রসাদ অধিকারী বাড়ির নং : 24/5 বয়স : 46 লিঙ্গ : মহিলা	BLG2378909 ফটো উপলব্ধ	371 নাম : দেবজ্যোতি অধিকারী পিতার নাম : হরপ্রসাদ অধিকারী বাড়ির নং : 24/5/1 বয়স : 26 লিঙ্গ : পুরুষ	NAM1660919 ফটো উপলব্ধ	372 নাম : অলোককুমার কুণ্ডু পিতার নাম : নগেন্দ্রনাথ কুণ্ডু বাড়ির নং : 24/6 বয়স : 71 লিঙ্গ : পুরুষ	NAM1742212 ফটো উপলব্ধ
373 নাম : গায়ত্রী কুণ্ডু স্বামীর নাম : অলোক কুণ্ডু বাড়ির নং : 24/6 বয়স : 66 লিঙ্গ : মহিলা	NAM1739374 ফটো উপলব্ধ	374 নাম : অতনু কুণ্ডু পিতার নাম : অলোক কুমার কুণ্ডু বাড়ির নং : 24/6 বয়স : 43 লিঙ্গ : পুরুষ	BLG2014256 ফটো উপলব্ধ	375 নাম : অঙ্কিতা কুন্ডু পিতার নাম : অলোক কুমার কুন্ডু বাড়ির নং : 24/6 বয়স : 37 লিঙ্গ : মহিলা	NAM0875427 ফটো উপলব্ধ
376 নাম : মাম্পা মাল স্বামীর নাম : সোমনাথ মাল বাড়ির নং : 24/7 বয়স : 33 লিঙ্গ : মহিলা	AYC1555036 ফটো উপলব্ধ	377 নাম : মেঘনাথ মাল পিতার নাম : ভোলানাথ মাল বাড়ির নং : 24/7 বয়স : 48 লিঙ্গ : পুরুষ	BLG1147545 ফটো উপলব্ধ	378 নাম : সোমনাথ মাল পিতার নাম : ভোলানাথ মাল বাড়ির নং : 24/7 বয়স : 47 লিঙ্গ : পুরুষ	BLG1147552 ফটো উপলব্ধ
379 নাম : বিজলী মাল স্বামীর নাম : মেঘনাথ মাল বাড়ির নং : 24/7 বয়স : 46 লিঙ্গ : মহিলা	BLG2738169 ফটো উপলব্ধ	380 নাম : নব কুমার মাল পিতার নাম : ভোলানাথ মাল বাড়ির নং : 24/7 বয়স : 43 লিঙ্গ : পুরুষ	BLG1922129 ফটো উপলব্ধ	381 নাম : মীনাক্ষী মাল স্বামীর নাম : নব কুমার মাল বাড়ির নং : 24/7 বয়স : 30 লিঙ্গ : মহিলা	NAM1719905 ফটো উপলব্ধ
382 নাম : সুধাংশু মাইতি পিতার নাম : সতীশ মাইতি বাড়ির নং : 24/8 বয়স : 74 লিঙ্গ : পুরুষ	BLG1148683 ফটো উপলব্ধ	383 নাম : চন্দনা মাইতি স্বামীর নাম : সুধাংশু মাইতি বাড়ির নং : 24/8 বয়স : 64 লিঙ্গ : মহিলা	BLG1148972 ফটো উপলব্ধ	384 নাম : সৌমেন মাইতি পিতার নাম : সুধাংশুশেখর মাইতি বাড়ির নং : 24/8 বয়স : 45 লিঙ্গ : পুরুষ	BLG1147578 ফটো উপলব্ধ
385 নাম : শ্রীমা মাইতি স্বামীর নাম : সৌমেন মাইতি বাড়ির নং : 24/8 বয়স : 35 লিঙ্গ : মহিলা	XUN1563501 ফটো উপলব্ধ	386 নাম : ঈশানী বিশ্বাস পিতার নাম : প্রসেনজিৎ নারায়ণ বিশ্বাস বাড়ির নং : 34/5 বয়স : 20 লিঙ্গ : মহিলা	NAM2022309 ফটো উপলব্ধ	387 নাম : সর্বিতা চন্দ্র স্বামীর নাম : রবীন্দ্রনাথ চন্দ্র বাড়ির নং : 24/9 বয়স : 68 লিঙ্গ : মহিলা	WB/24/161/111788 ফটো উপলব্ধ
388 নাম : সুধীর সিনহা পিতার নাম : সুরেন্দ্র চন্দ্র সিনহা বাড়ির নং : 24A বয়স : 89 লিঙ্গ : পুরুষ	BLG2738201 ফটো উপলব্ধ	389 নাম : মায়ারানী সিনহা স্বামীর নাম : সুধীর সিনহা বাড়ির নং : 24A বয়স : 77 লিঙ্গ : মহিলা	BLG2784148 ফটো উপলব্ধ	390 নাম : প্রশান্ত সিনহা পিতার নাম : সুধীর সিনহা বাড়ির নং : 24A বয়স : 58 লিঙ্গ : পুরুষ	BLG2784130 ফটো উপলব্ধ

বিধানসভা নির্বাচনক্ষেত্রের নং, নাম : 169-বালী  
ভাগ নং, নাম : 1-মোহনলাল বাহালওয়ালা রোড (ফকির ঘোষ লেন) 13/4-37

391 নাম : অতসী সিনহা(পাল) স্বামীর নাম: প্রশান্ত সিনহা বাড়ির নং : 24/A বয়স : 41 লিঙ্গ : মহিলা	NAM1291202 ফটো উপলব্ধ	392 নাম : বেবী রায় স্বামীর নাম: সন্তোষ কুমার রায় বাড়ির নং : 24/A/1 বয়স : 62 লিঙ্গ : মহিলা	WB/24/161/112019 ফটো উপলব্ধ	393 নাম : অসিত বরন পাল পিতার নাম: বিশ্বনাথ পাল বাড়ির নং : 24/A/2 বয়স : 53 লিঙ্গ : পুরুষ	WB/24/161/096283 ফটো উপলব্ধ
394 নাম : আশীষ পাল পিতার নাম: বিশ্বনাথ পাল বাড়ির নং : 24/A/2 বয়স : 47 লিঙ্গ : পুরুষ	BLG1085968 ফটো উপলব্ধ	395 নাম : সুমনা পাল স্বামীর নাম: অসিত বরন পাল বাড়ির নং : 24/A/2 বয়স : 43 লিঙ্গ : মহিলা	NAM1369800 ফটো উপলব্ধ	396 নাম : করবী পাল স্বামীর নাম: আশীষ পাল বাড়ির নং : 24/A/2 বয়স : 38 লিঙ্গ : মহিলা	NAM0875195 ফটো উপলব্ধ
397 নাম : বিশ্বনাথ পাল পিতার নাম: শিবদাস পাল বাড়ির নং : 24/A/2 বয়স : 78 লিঙ্গ : পুরুষ	WB/24/161/096245 ফটো উপলব্ধ	398 নাম : শান্তি পাল স্বামীর নাম: বিশ্বনাথ পাল বাড়ির নং : 24/A/2 বয়স : 69 লিঙ্গ : মহিলা	WB/24/161/096424 ফটো উপলব্ধ	399 নাম : অপর্ণা মাইতি স্বামীর নাম: অজিত মাইতি বাড়ির নং : 24A3 বয়স : 60 লিঙ্গ : মহিলা	NAM1476100 ফটো উপলব্ধ
400 নাম : কৃষ্ণেন্দু মাইতি পিতার নাম: অজিত মাইতি বাড়ির নং : 24/এ/3 বয়স : 40 লিঙ্গ : পুরুষ	BLG2737963 ফটো উপলব্ধ	401 নাম : সুস্মিতা মাইতি স্বামীর নাম: কৃষ্ণেন্দু মাইতি বাড়ির নং : 24/এ/3 বয়স : 38 লিঙ্গ : মহিলা	NAM1958875 ফটো উপলব্ধ	402 নাম : দিব্যান্দু মাইতি পিতার নাম: অজিত মাইতি বাড়ির নং : 24/A/3 বয়স : 37 লিঙ্গ : পুরুষ	NAM1009299 ফটো উপলব্ধ
403 নাম : অর্পণ মণ্ডল পিতার নাম: শঙ্করচন্দ্র মণ্ডল বাড়ির নং : 24B বয়স : 39 লিঙ্গ : পুরুষ	BLG2379303 ফটো উপলব্ধ	404 নাম : অনিতা মণ্ডল স্বামীর নাম: শংকর চন্দ্র মণ্ডল বাড়ির নং : 24B বয়স : 61 লিঙ্গ : মহিলা	WB/24/161/111831 ফটো উপলব্ধ	405 নাম : শংকরচন্দ্র মণ্ডল পিতার নাম: মানিক মণ্ডল বাড়ির নং : 24/B বয়স : 72 লিঙ্গ : পুরুষ	NAM1844166 ফটো উপলব্ধ
406 নাম : শক্তি পাল পিতার নাম: জীবনকৃষ্ণ পাল বাড়ির নং : 25 বয়স : 72 লিঙ্গ : পুরুষ	WB/24/161/111729 ফটো উপলব্ধ	407 নাম : সন্ধ্যা পাল স্বামীর নাম: শক্তি পাল বাড়ির নং : 25 বয়স : 67 লিঙ্গ : মহিলা	WB/24/161/111826 ফটো উপলব্ধ	408 নাম : তপন পাল পিতার নাম: শক্তি পাল বাড়ির নং : 25 বয়স : 44 লিঙ্গ : পুরুষ	BLG1579465 ফটো উপলব্ধ
409 নাম : অঙ্কিতা পাল স্বামীর নাম: তপন পাল বাড়ির নং : 25 বয়স : 38 লিঙ্গ : মহিলা	NAM0875690 ফটো উপলব্ধ	410 নাম : শাশ্বতী সিংহ রায় স্বামীর নাম: শান্তনু সিংহ রায় বাড়ির নং : 25/1 বয়স : 43 লিঙ্গ : মহিলা	BLG2014363 ফটো উপলব্ধ	411 নাম : অতনু সিংহ রায় পিতার নাম: শ্যাম সুন্দর সিংহ রায় বাড়ির নং : 25/1 বয়স : 41 লিঙ্গ : পুরুষ	NAM0189464 ফটো উপলব্ধ
412 নাম : শ্রেয়সী সিংহ রায় পিতার নাম: শান্তনু সিংহ রায় বাড়ির নং : 25/1 বয়স : 26 লিঙ্গ : মহিলা	NAM1660992 ফটো উপলব্ধ	413 নাম : শিতল সিংহরায় পিতার নাম: কার্তিক সিংহরায় বাড়ির নং : 25/1 বয়স : 90 লিঙ্গ : পুরুষ	WB/24/161/111983 ফটো উপলব্ধ	414 নাম : শান্তনু সিংহরায় পিতার নাম: শিতল সিংহরায় বাড়ির নং : 25/1 বয়স : 58 লিঙ্গ : পুরুষ	WB/24/161/111768 ফটো উপলব্ধ
415 নাম : গীতা বোস স্বামীর নাম: কালিদাস বোস বাড়ির নং : 25/2 বয়স : 92 লিঙ্গ : মহিলা	WB/24/161/111529 ফটো উপলব্ধ	416 নাম : সুরভ বোস পিতার নাম: কালিদাস বোস বাড়ির নং : 25/2 বয়স : 67 লিঙ্গ : পুরুষ	WB/24/161/111655 ফটো উপলব্ধ	417 নাম : বাসন্তী বোস স্বামীর নাম: সুরভ বোস বাড়ির নং : 25/2 বয়স : 62 লিঙ্গ : মহিলা	WB/24/161/111663 ফটো উপলব্ধ
418 নাম : সঞ্জয় বোস পিতার নাম: কালিদাস বোস বাড়ির নং : 25/2 বয়স : 57 লিঙ্গ : পুরুষ	WB/24/161/111368 ফটো উপলব্ধ	419 নাম : সঞ্জয় বোস পিতার নাম: সুরভ বোস বাড়ির নং : 25/2 বয়স : 35 লিঙ্গ : পুরুষ	NAM0875435 ফটো উপলব্ধ	420 নাম : গুণ্ডা ভাগুরী পিতার নাম: গোবিন্দ ভাগুরী বাড়ির নং : 25/4 বয়স : 62 লিঙ্গ : মহিলা	NAM1825611 ফটো উপলব্ধ

বিধানসভা নির্বাচনক্ষেত্রের নং, নাম : 169-বালী  
ভাগ নং, নাম : 1-মোহনলাল বাহালওয়ালা রোড (ফকির ঘোষ লেন) 13/4-37

421 নাম : কস্তুরী ভাণ্ডারী পিতার নাম: সৌমেন ভাণ্ডারী বাড়ির নং : 25/4 বয়স : 25 লিঙ্গ : মহিলা	NAM1769710 ফটো উপলব্ধ	422 নাম : সৌমেন ভাণ্ডারী পিতার নাম: গোবিন্দ ভাণ্ডারী বাড়ির নং : 25/4 বয়স : 62 লিঙ্গ : পুরুষ	WB/24/161/111029 ফটো উপলব্ধ	423 নাম : মল্লিকা ভাণ্ডারী স্বামীর নাম: সৌমেন ভাণ্ডারী বাড়ির নং : 25/4 বয়স : 53 লিঙ্গ : মহিলা	WB/24/161/111565 ফটো উপলব্ধ
424 নাম : কৌস্তভ ভাণ্ডারী পিতার নাম: সৌমেন ভাণ্ডারী বাড়ির নং : 25/4 বয়স : 28 লিঙ্গ : পুরুষ	NAM1578905 ফটো উপলব্ধ	425 নাম : পুলক চক্রবর্তী পিতার নাম: সুবোধ চক্রবর্তী বাড়ির নং : 25/5 বয়স : 67 লিঙ্গ : পুরুষ	WB/24/161/111549 ফটো উপলব্ধ	426 নাম : স্বপন চক্রবর্তী পিতার নাম: সুবোধ চক্রবর্তী বাড়ির নং : 25/5 বয়স : 62 লিঙ্গ : পুরুষ	WB/24/161/111730 ফটো উপলব্ধ
427 নাম : পূর্ণিমা চক্রবর্তী স্বামীর নাম: পুলক চক্রবর্তী বাড়ির নং : 25/5 বয়স : 60 লিঙ্গ : মহিলা	WB/18/112/390425 ফটো উপলব্ধ	428 নাম : মলয় চক্রবর্তী পিতার নাম: সুবোধ রঞ্জন চক্রবর্তী বাড়ির নং : 25/5 বয়স : 58 লিঙ্গ : পুরুষ	NAM1972363 ফটো উপলব্ধ	429 নাম : জ্যোৎস্না চক্রবর্তী স্বামীর নাম: স্বপন চক্রবর্তী বাড়ির নং : 25/5 বয়স : 54 লিঙ্গ : মহিলা	WB/24/161/057038 ফটো উপলব্ধ
430 নাম : দেবযানী চক্রবর্তী স্বামীর নাম: মলয় চক্রবর্তী বাড়ির নং : 25/5 বয়স : 52 লিঙ্গ : মহিলা	BLG2014397 ফটো উপলব্ধ	431 নাম : অনিতা মাইতি স্বামীর নাম: মোহন মাইতি বাড়ির নং : 26 বয়স : 74 লিঙ্গ : মহিলা	WB/24/161/111929 ফটো উপলব্ধ	432 নাম : সুশান্ত মাইতি পিতার নাম: মোহন মাইতি বাড়ির নং : 26 বয়স : 58 লিঙ্গ : পুরুষ	WB/24/161/111864 ফটো উপলব্ধ
433 নাম : জুই মাইতি স্বামীর নাম: সুশান্ত মাইতি বাড়ির নং : 26 বয়স : 43 লিঙ্গ : মহিলা	BLG2014405 ফটো উপলব্ধ	434 নাম : সৌজীত মইতী মায়ের নাম: জুইন মইতী বাড়ির নং : 26 বয়স : 23 লিঙ্গ : পুরুষ	NAM1943299 ফটো উপলব্ধ	435 নাম : মীরা ঘোষ স্বামীর নাম: বিজয় ঘোষ বাড়ির নং : 26/1 বয়স : 78 লিঙ্গ : মহিলা	WB/24/161/111100 ফটো উপলব্ধ
436 নাম : দেবশীষ ঘোষ পিতার নাম: বিজয় ঘোষ বাড়ির নং : 26/1 বয়স : 54 লিঙ্গ : পুরুষ	WB/24/161/111910 ফটো উপলব্ধ	437 নাম : সুমনা ঘোষ স্বামীর নাম: বিজয় ঘোষ বাড়ির নং : 26/1 বয়স : 52 লিঙ্গ : মহিলা	WB/24/161/111102 ফটো উপলব্ধ	438 নাম : দেবব্রত ঘোষ পিতার নাম: দেবশীষ ঘোষ বাড়ির নং : 26/1 বয়স : 28 লিঙ্গ : পুরুষ	NAM1609270 ফটো উপলব্ধ
439 নাম : প্রতিমা ধাড়া পিতার নাম: গৌর ধাড়া বাড়ির নং : 27 বয়স : 68 লিঙ্গ : মহিলা	WB/24/161/111018 ফটো উপলব্ধ	440 নাম : সুভাষ ধাড়া পিতার নাম: গৌর ধাড়া বাড়ির নং : 27 বয়স : 57 লিঙ্গ : পুরুষ	WB/24/161/111491 ফটো উপলব্ধ	441 নাম : সুসমা ধাড়া পিতার নাম: গৌর ধাড়া বাড়ির নং : 27 বয়স : 52 লিঙ্গ : মহিলা	WB/24/161/111019 ফটো উপলব্ধ
442 নাম : মায়্যা ধাড়া পিতার নাম: যোগেশ দেবনাথ বাড়ির নং : 27 বয়স : 46 লিঙ্গ : মহিলা	NAM1609205 ফটো উপলব্ধ	443 নাম : সৌমজিত ধাড়া পিতার নাম: সুভাষ চন্দ্র ধাড়া বাড়ির নং : 27 বয়স : 26 লিঙ্গ : পুরুষ	NAM1661016 ফটো উপলব্ধ	444 নাম : রবীন বাগ পিতার নাম: কেষ্ট বাগ বাড়ির নং : 27/1 বয়স : 72 লিঙ্গ : পুরুষ	WB/24/161/111797 ফটো উপলব্ধ
445 নাম : গঙ্গা বাগ স্বামীর নাম: হারু বাগ বাড়ির নং : 27/1 বয়স : 69 লিঙ্গ : মহিলা	WB/24/161/111689 ফটো উপলব্ধ	446 নাম : বানী বাগ স্বামীর নাম: রবীন চন্দ্র বাগ বাড়ির নং : 27/1 বয়স : 59 লিঙ্গ : মহিলা	NAM1865005 ফটো উপলব্ধ	447 নাম : সুমিতা বাগ স্বামীর নাম: সনাতন বাগ বাড়ির নং : 27/1 বয়স : 46 লিঙ্গ : মহিলা	KVW1978972 ফটো উপলব্ধ
448 নাম : গীতা বাগ স্বামীর নাম: নিমাই বাগ বাড়ির নং : 27/2 বয়স : 65 লিঙ্গ : মহিলা	NAM1897800 ফটো উপলব্ধ	449 নাম : কাশীনাথ বাগ পিতার নাম: নিমাই চন্দ্র বাগ বাড়ির নং : 27/2 বয়স : 52 লিঙ্গ : পুরুষ	NAM1865930 ফটো উপলব্ধ	450 নাম : বিশ্বনাথ বাগ পিতার নাম: নিমাই বাগ বাড়ির নং : 27/2 বয়স : 51 লিঙ্গ : পুরুষ	NAM1476118 ফটো উপলব্ধ

বিধানসভা নির্বাচনক্ষেত্রের নং, নাম : 169-বালী  
ভাগ নং, নাম : 1-মোহনলাল বাহালওয়ালা রোড (ফকির ঘোষ লেন) 13/4-37

451 নাম : রিক্ত বাগ স্বামীর নাম: কাশীনাথ বাগ বাড়ির নং : 27/2 বয়স : 38 লিঙ্গ : মহিলা	NAM1291301 ফটো উপলব্ধ	452 নাম : সুসমা বাগ স্বামীর নাম: বিশ্বনাথ বাগ বাড়ির নং : 27/2 বয়স : 35 লিঙ্গ : মহিলা	AQT1379759 ফটো উপলব্ধ	453 নাম : নির্মালা মাসান্ত স্বামীর নাম: শ্যামাপদ মাসান্ত বাড়ির নং : 32/৫/1 বয়স : 75 লিঙ্গ : মহিলা	NAM1995950 ফটো উপলব্ধ
454 নাম : গোবিন্দ বাগ পিতার নাম: পঞ্চানন বাগ বাড়ির নং : 27/3 বয়স : 77 লিঙ্গ : পুরুষ	WB/24/161/111519 ফটো উপলব্ধ	455 নাম : গণেশ চন্দ্র বাগ পিতার নাম: পঞ্চানন বাগ বাড়ির নং : 27/3 বয়স : 64 লিঙ্গ : পুরুষ	NAM1950369 ফটো উপলব্ধ	456 নাম : মায়ী বাগ স্বামীর নাম: গোবিন্দ বাগ বাড়ির নং : 27/3 বয়স : 64 লিঙ্গ : মহিলা	WB/24/161/111690 ফটো উপলব্ধ
457 নাম : বানী বাগ স্বামীর নাম: বেচা বাগ বাড়ির নং : 27/3 বয়স : 60 লিঙ্গ : মহিলা	NAM1991728 ফটো উপলব্ধ	458 নাম : গৌরী বাগ স্বামীর নাম: মাধাই বাগ বাড়ির নং : 27/3 বয়স : 59 লিঙ্গ : মহিলা	WB/24/161/111688 ফটো উপলব্ধ	459 নাম : পূর্ণিমা বাগ স্বামীর নাম: গণেশ বাগ বাড়ির নং : 27/3 বয়স : 50 লিঙ্গ : মহিলা	DWH1378694 ফটো উপলব্ধ
460 নাম : বলরাম বাগ পিতার নাম: গোবিন্দ বাগ বাড়ির নং : 27/3 বয়স : 41 লিঙ্গ : পুরুষ	NAM1660950 ফটো উপলব্ধ	461 নাম : সঞ্জয় বাগ পিতার নাম: গোবিন্দ বাগ বাড়ির নং : 27/3 বয়স : 38 লিঙ্গ : পুরুষ	NAM1660968 ফটো উপলব্ধ	462 নাম : পার্থ বাগ পিতার নাম: বেচা বাগ বাড়ির নং : 27/3 বয়স : 36 লিঙ্গ : পুরুষ	NAM0788299 ফটো উপলব্ধ
463 নাম : তীর্থ বাগ পিতার নাম: বেচা বাগ বাড়ির নং : ২৭/৩, বয়স : 24 লিঙ্গ : পুরুষ	NAM1870351 ফটো উপলব্ধ	464 নাম : সুজিত হাজারা পিতার নাম: পঙ্কজ হাজারা বাড়ির নং : 27/4 বয়স : 54 লিঙ্গ : পুরুষ	NAM1991785 ফটো উপলব্ধ	465 নাম : গীতা বাগ স্বামীর নাম: পঞ্চানন বাগ বাড়ির নং : 28 বয়স : 84 লিঙ্গ : মহিলা	WB/24/161/112005 ফটো উপলব্ধ
466 নাম : শিখা বাগ স্বামীর নাম: সুরেশ বাগ বাড়ির নং : 28 বয়স : 67 লিঙ্গ : মহিলা	WB/24/161/111686 ফটো উপলব্ধ	467 নাম : সুদীপ্ত বাগ পিতার নাম: সুরেশ বাগ বাড়ির নং : 28 বয়স : 52 লিঙ্গ : পুরুষ	WB/24/161/111468 ফটো উপলব্ধ	468 নাম : সুবীর বাগ পিতার নাম: সুরেশচন্দ্র বাগ বাড়ির নং : ২৮ বয়স : 51 লিঙ্গ : পুরুষ	NAM1996370 ফটো উপলব্ধ
469 নাম : বৈশাখী বাগ স্বামীর নাম: সুবীর বাগ বাড়ির নং : 28 বয়স : 46 লিঙ্গ : মহিলা	BLG1148188 ফটো উপলব্ধ	470 নাম : ডালিয়া বাগ স্বামীর নাম: সুদীপ্ত বাগ বাড়ির নং : 28 বয়স : 32 লিঙ্গ : মহিলা	NAM1416445 ফটো উপলব্ধ	471 নাম : ঈশানী বাগ পিতার নাম: সুবীর বাগ বাড়ির নং : 28 বয়স : 21 লিঙ্গ : মহিলা	NAM1958925 ফটো উপলব্ধ
472 নাম : প্রিয়া মাইতি পিতার নাম: দলাল চন্দ্র মাইতি বাড়ির নং : 28 বয়স : 21 লিঙ্গ : মহিলা	NAM1958917 ফটো উপলব্ধ	473 নাম : কমল ভট্টাচার্য পিতার নাম: গোপাল ভট্টাচার্য বাড়ির নং : 28/2 বয়স : 57 লিঙ্গ : পুরুষ	NAM0189100 ফটো উপলব্ধ	474 নাম : দিলীপ দলুই পিতার নাম: শৈলেন্দ্র দলুই বাড়ির নং : 29 বয়স : 78 লিঙ্গ : পুরুষ	WB/24/161/111675 ফটো উপলব্ধ
475 নাম : পুরবী দলুই স্বামীর নাম: অশোক দলুই বাড়ির নং : 29 বয়স : 64 লিঙ্গ : মহিলা	WB/24/161/111684 ফটো উপলব্ধ	476 নাম : সঞ্জীব দলুই পিতার নাম: দিলীপ দলুই বাড়ির নং : 29 বয়স : 45 লিঙ্গ : পুরুষ	BLG2378818 ফটো উপলব্ধ	477 নাম : রুপমা দলুই স্বামীর নাম: সুরাজেৎ দলুই বাড়ির নং : 29 বয়স : 41 লিঙ্গ : মহিলা	NAM1476126 ফটো উপলব্ধ
478 নাম : শ্যামলী দাস স্বামীর নাম: সত্য দাস বাড়ির নং : 29 বয়স : 71 লিঙ্গ : মহিলা	WB/24/161/111813 ফটো উপলব্ধ	479 নাম : শিলা ডাস পিতার নাম: হরিপদ ডাস বাড়ির নং : 29 বয়স : 49 লিঙ্গ : মহিলা	HLG2813970 ফটো উপলব্ধ	480 নাম : প্রভাত দাস মায়ের নাম: শ্যামলী দাস বাড়ির নং : 29 বয়স : 40 লিঙ্গ : পুরুষ	BLG2014884 ফটো উপলব্ধ

বিধানসভা নির্বাচনক্ষেত্রের নং, নাম : 169-বালী  
ভাগ নং, নাম : 1-মোহনলাল বাহালওয়াল রোড (ফকির ঘোষ লেন) 13/4-37

481 নাম : শিখা দলুই স্বামীর নাম: দিলীপ দলুই বাড়ির নং : 29 বয়স : 63 লিঙ্গ : মহিলা	NAM1928514 ফটো উপলব্ধ	482 নাম : সৈকত দলুই পিতার নাম: দিলীপ দলুই বাড়ির নং : 29 বয়স : 49 লিঙ্গ : পুরুষ	NAM0875120 ফটো উপলব্ধ	483 নাম : সোমা দলুই স্বামীর নাম: সঞ্জীব দলুই বাড়ির নং : 29 বয়স : 41 লিঙ্গ : মহিলা	BLG2062479 ফটো উপলব্ধ
484 নাম : রুমা দাস পাত্র স্বামীর নাম: প্রভাত দাস বাড়ির নং : 29 বয়স : 27 লিঙ্গ : মহিলা	UAA2111524 ফটো উপলব্ধ	485 নাম : মেহা আগরওয়াল পিতার নাম: সঞ্জয় কুমার আগরওয়াল বাড়ির নং : 17 বয়স : 21 লিঙ্গ : মহিলা	NAM1998814 ফটো উপলব্ধ	486 নাম : গীতা গুপ্তা স্বামীর নাম: গনেশ গুপ্তা বাড়ির নং : 29/1 বয়স : 60 লিঙ্গ : মহিলা	WB/24/161/111211 ফটো উপলব্ধ
487 নাম : সন্ধ্যা গুপ্তা স্বামীর নাম: মহেশ গুপ্তা বাড়ির নং : 29/1 বয়স : 55 লিঙ্গ : মহিলা	BLG2014546 ফটো উপলব্ধ	488 নাম : রবিপ্রসাদ গুপ্তা পিতার নাম: গণেশপ্রসাদ গুপ্তা বাড়ির নং : 29/1 বয়স : 42 লিঙ্গ : পুরুষ	BLG2379329 ফটো উপলব্ধ	489 নাম : নেহা কুমারী গুপ্তা পিতার নাম: মহেশ প্রসাদ গুপ্তা বাড়ির নং : 29/1 বয়স : 37 লিঙ্গ : মহিলা	NAM0875260 ফটো উপলব্ধ
490 নাম : রাম নিবাস শর্মা পিতার নাম: হারদেও শর্মা বাড়ির নং : 30 বয়স : 61 লিঙ্গ : পুরুষ	NAM1779115 ফটো উপলব্ধ	491 নাম : রূপায়ন চক্রবর্তী পিতার নাম: মলয় চক্রবর্তী বাড়ির নং : 25/5 বয়স : 22 লিঙ্গ : পুরুষ	NAM2013316 ফটো উপলব্ধ	492 নাম : বিনয় কুমার পিতার নাম: সহাদেও রাম কুমার বাড়ির নং : 30 বয়স : 57 লিঙ্গ : পুরুষ	WB/35/242/255598 ফটো উপলব্ধ
493 নাম : সিমা দেবী স্বামীর নাম: জয়দেও সিং বাড়ির নং : 30 বয়স : 54 লিঙ্গ : মহিলা	NAM1108182 ফটো উপলব্ধ	494 নাম : আরাধনা কুমারী স্বামীর নাম: মনোজ কুমার বাড়ির নং : 30 বয়স : 45 লিঙ্গ : মহিলা	BLG2681344 ফটো উপলব্ধ	495 নাম : আকাশ মল্লিক পিতার নাম: সিয়োরাম মল্লিক বাড়ির নং : 30 বয়স : 36 লিঙ্গ : পুরুষ	NAM1779156 ফটো উপলব্ধ
496 নাম : প্রিয়ান্বিতা কুমারী পিতার নাম: কৃষ্ণ প্রসাদ নোনিয়া বাড়ির নং : 30 বয়স : 32 লিঙ্গ : মহিলা	NAM1579051 ফটো উপলব্ধ	497 নাম : প্রীতি কুমারী পিতার নাম: কৃষ্ণ প্রসাদ নোনিয়া বাড়ির নং : 30 বয়স : 30 লিঙ্গ : মহিলা	NAM1578988 ফটো উপলব্ধ	498 নাম : বিশাল কুমার পিতার নাম: মনোজ কুমার বর্মা বাড়ির নং : 30 বয়স : 27 লিঙ্গ : পুরুষ	NAM1778596 ফটো উপলব্ধ
499 নাম : দীপঙ্কর মনীষ কুমার পিতার নাম: কৃষ্ণপ্রসাদ নোনিয়া বাড়ির নং : 30 বয়স : 27 লিঙ্গ : পুরুষ	NAM1712512 ফটো উপলব্ধ	500 নাম : প্রিয়ান্বিতা শর্মা পিতার নাম: সাজ্জান কুমার শর্মা বাড়ির নং : 30 বয়স : 24 লিঙ্গ : মহিলা	NAM1769561 ফটো উপলব্ধ	501 নাম : রতন লাল আগরওয়াল পিতার নাম: মুলচাঁদ আগরওয়াল বাড়ির নং : 30 বয়স : 70 লিঙ্গ : পুরুষ	WB/04/027/435223 ফটো উপলব্ধ
502 নাম : বিনোদ কুমার আগরওয়াল পিতার নাম: বিনোদ আগরওয়াল বাড়ির নং : 30 বয়স : 62 লিঙ্গ : পুরুষ	NAM1108174 ফটো উপলব্ধ	503 নাম : সুনীতা আগরওয়াল স্বামীর নাম: বিনোদ আগরওয়াল বাড়ির নং : 30 বয়স : 56 লিঙ্গ : মহিলা	NAM1136704 ফটো উপলব্ধ	504 নাম : বিকাশ কুমার আগরওয়াল পিতার নাম: রতন লাল আগরওয়াল বাড়ির নং : 30 বয়স : 42 লিঙ্গ : পুরুষ	XFV1162338 ফটো উপলব্ধ
505 নাম : গনেশ আগরওয়াল পিতার নাম: রতনলাল আগরওয়াল বাড়ির নং : 30 বয়স : 38 লিঙ্গ : পুরুষ	NAM1579135 ফটো উপলব্ধ	506 নাম : পূজা আগরওয়াল স্বামীর নাম: বিকাশ কুমার আগরওয়াল বাড়ির নং : 30 বয়স : 29 লিঙ্গ : মহিলা	NAM1579044 ফটো উপলব্ধ	507 নাম : লক্ষ্মী দেবী আগরওয়াল স্বামীর নাম: রতন লাল আগরওয়াল বাড়ির নং : 30 বয়স : 60 লিঙ্গ : মহিলা	WB/04/027/435504 ফটো উপলব্ধ
508 নাম : আদিত্য কুমার চৌধুরী পিতার নাম: অক্ষয় কুমার চৌধুরী বাড়ির নং : 30 বয়স : 37 লিঙ্গ : পুরুষ	NAM1136647 ফটো উপলব্ধ	509 নাম : অঞ্জলি কুমার দাস পিতার নাম: গীতা দাস বাড়ির নং : 30 বয়স : 57 লিঙ্গ : পুরুষ	NAM1988484 ফটো উপলব্ধ	510 নাম : বিজয় দাস পিতার নাম: বনমালী দাস বাড়ির নং : 30 বয়স : 51 লিঙ্গ : পুরুষ	WB/24/161/111125 ফটো উপলব্ধ

বিধানসভা নির্বাচনক্ষেত্রের নং, নাম : 169-বালী  
ভাগ নং, নাম : 1-মোহনলাল বাহালওয়ালা রোড (ফকির ঘোষ লেন) 13/4-37

511	BLG2014579	ফটো উপলব্ধ	512	CWC2359453	ফটো উপলব্ধ	513	NAM1370006	ফটো উপলব্ধ
নাম : পূজারিনী দাস স্বামীর নাম: বিজয় দাস বাড়ির নং : 30 বয়স : 43 লিঙ্গ : মহিলা			নাম : সন্তোষ দাস পিতার নাম: মানিক দাস বাড়ির নং : 30 বয়স : 38 লিঙ্গ : পুরুষ			নাম : বিরেন্দর কুমার জৈন পিতার নাম: জীবনলাল জৈন বাড়ির নং : 30 বয়স : 54 লিঙ্গ : পুরুষ		
514	NAM1369941	ফটো উপলব্ধ	515	NAM1370014	ফটো উপলব্ধ	516	NAM1476167	ফটো উপলব্ধ
নাম : দিলীপ জৈন পিতার নাম: ইন্দর চাঁদ জৈন বাড়ির নং : 30 বয়স : 44 লিঙ্গ : পুরুষ			নাম : সবিতা জৈন স্বামীর নাম: বিরেন্দর জৈন বাড়ির নং : 30 বয়স : 44 লিঙ্গ : মহিলা			নাম : মোনালিসা জৈন স্বামীর নাম: দিলীপ জৈন বাড়ির নং : 30 বয়স : 41 লিঙ্গ : মহিলা		
517	BLG2738136	ফটো উপলব্ধ	518	BLG2738128	ফটো উপলব্ধ	519	BLG2738102	ফটো উপলব্ধ
নাম : রবি খান্না পিতার নাম: সুদর্শন খান্না বাড়ির নং : 30 বয়স : 53 লিঙ্গ : পুরুষ			নাম : প্রীতি খান্না স্বামীর নাম: রবি খান্না বাড়ির নং : 30 বয়স : 50 লিঙ্গ : মহিলা			নাম : অশোক খান্না পিতার নাম: সুদর্শন খান্না বাড়ির নং : 30 বয়স : 48 লিঙ্গ : পুরুষ		
520	NAM1369958	ফটো উপলব্ধ	521	NAM0875385	ফটো উপলব্ধ	522	NAM1790278	ফটো উপলব্ধ
নাম : স্বেতা খান্না স্বামীর নাম: অশোক খান্না বাড়ির নং : 30 বয়স : 37 লিঙ্গ : মহিলা			নাম : সরিতা কুমার স্বামীর নাম: বিনয় কুমার বাড়ির নং : 30 বয়স : 51 লিঙ্গ : মহিলা			নাম : গিতা মৌলিক স্বামীর নাম: শিয়ারাম মৌলিক বাড়ির নং : 30 বয়স : 56 লিঙ্গ : মহিলা		
523	WKJ2504108	ফটো উপলব্ধ	524	NAM1136522	ফটো উপলব্ধ	525	NAM1578962	ফটো উপলব্ধ
নাম : চয়নিকা মল্লিক স্বামীর নাম: আকাশ মল্লিক বাড়ির নং : 30 বয়স : 34 লিঙ্গ : মহিলা			নাম : সঞ্জয় কুমার পারীক পিতার নাম: ভানোয়ার লাল পারীক বাড়ির নং : 30 বয়স : 55 লিঙ্গ : পুরুষ			নাম : রাধা পারেখ স্বামীর নাম: সঞ্জয় কুমার পারেখ বাড়ির নং : 30 বয়স : 48 লিঙ্গ : মহিলা		
526	NAM1499219	ফটো উপলব্ধ	527	BLG2735967	ফটো উপলব্ধ	528	BLG2735975	ফটো উপলব্ধ
নাম : শিবানী পারীক পিতার নাম: সঞ্জয় কুমার পারীক বাড়ির নং : 30 বয়স : 29 লিঙ্গ : মহিলা			নাম : গনেশ্বর পতি অন্যান্য: কামিনী পতি বাড়ির নং : 30 বয়স : 57 লিঙ্গ : পুরুষ			নাম : কামিনী পতি স্বামীর নাম: গমেশ্বর পতি বাড়ির নং : 30 বয়স : 51 লিঙ্গ : মহিলা		
529	NAM1880350	ফটো উপলব্ধ	530	NAM0190207	ফটো উপলব্ধ	531	NAM0190215	ফটো উপলব্ধ
নাম : অবিনাশ পতি পিতার নাম: গণেশ্বর পতি বাড়ির নং : 30 বয়স : 23 লিঙ্গ : পুরুষ			নাম : রাম আধার প্রসাদ পিতার নাম: কিশোরী প্রসাদ বাড়ির নং : 30 বয়স : 57 লিঙ্গ : পুরুষ			নাম : দুর্গাবতী প্রসাদ স্বামীর নাম: রাম আধার প্রসাদ বাড়ির নং : 30 বয়স : 45 লিঙ্গ : মহিলা		
532	NAM1681360	ফটো উপলব্ধ	533	NAM1719913	ফটো উপলব্ধ	534	NAM1721422	ফটো উপলব্ধ
নাম : অভয় প্রসাদ পিতার নাম: রাম আবতার প্রসাদ বাড়ির নং : 30 বয়স : 27 লিঙ্গ : পুরুষ			নাম : সিন্ধু প্রসাদ পিতার নাম: রাম অধীর প্রসাদ বাড়ির নং : 30 বয়স : 25 লিঙ্গ : মহিলা			নাম : সন্তোষ কুমার রাউত পিতার নাম: দামোদর রাউত বাড়ির নং : 30 বয়স : 55 লিঙ্গ : পুরুষ		
535	NAM1689520	ফটো উপলব্ধ	536	NAM1681410	ফটো উপলব্ধ	537	BLG1585074	ফটো উপলব্ধ
নাম : লোহিত রাউত পিতার নাম: সন্তোষ কুমার রাউত বাড়ির নং : 30 বয়স : 25 লিঙ্গ : পুরুষ			নাম : মৃশোষ রাউত্রে পিতার নাম: রবীন্দ্র কুমার রাউত্রে বাড়ির নং : 30 বয়স : 28 লিঙ্গ : পুরুষ			নাম : অনিল কুমার শেঠিয়া পিতার নাম: কনীডানিজ শেঠিয়া বাড়ির নং : 30 বয়স : 58 লিঙ্গ : পুরুষ		
538	BLG1585066	ফটো উপলব্ধ	539	NAM1499466	ফটো উপলব্ধ	540	NAM1137009	ফটো উপলব্ধ
নাম : কমল দেবী শেঠিয়া স্বামীর নাম: অনিল কুমার শেঠিয়া বাড়ির নং : 30 বয়স : 54 লিঙ্গ : মহিলা			নাম : রাহুল শেঠিয়া পিতার নাম: অনিল শেঠিয়া বাড়ির নং : 30 বয়স : 32 লিঙ্গ : পুরুষ			নাম : শুভাকরন শর্মা পিতার নাম: কিশান লাল শর্মা বাড়ির নং : 30 বয়স : 70 লিঙ্গ : পুরুষ		

বিধানসভা নির্বাচনক্ষেত্রের নং, নাম : 169-বালী  
ভাগ নং, নাম : 1-মোহনলাল বাহালওয়ালা রোড (ফকির ঘোষ লেন) 13/4-37

541 নাম : পবন কুমার শর্মা পিতার নাম: চিরঞ্জি লাল শর্মা বাড়ির নং : 30 বয়স : 63 লিঙ্গ : পুরুষ	NAM1136555 ফটো উপলব্ধ	542 নাম : চন্দ্রা দেবী শর্মা স্বামীর নাম: শুভাকরন শর্মা বাড়ির নং : 30 বয়স : 63 লিঙ্গ : মহিলা	NAM1136597 ফটো উপলব্ধ	543 নাম : দীপক শর্মা পিতার নাম: দ্বারকা প্রসাদ শর্মা বাড়ির নং : 30 বয়স : 61 লিঙ্গ : পুরুষ	NAM1369826 ফটো উপলব্ধ
544 নাম : বিমলা শর্মা স্বামীর নাম: দীপক শর্মা বাড়ির নং : 30 বয়স : 58 লিঙ্গ : মহিলা	NAM1369818 ফটো উপলব্ধ	545 নাম : মুন্নি দেবী শর্মা স্বামীর নাম: পবন কুমার শর্মা বাড়ির নং : 30 বয়স : 55 লিঙ্গ : মহিলা	NAM1499326 ফটো উপলব্ধ	546 নাম : সূজন কুমার শর্মা পিতার নাম: কিষান লাল শর্মা বাড়ির নং : 30 বয়স : 51 লিঙ্গ : পুরুষ	NAM1136423 ফটো উপলব্ধ
547 নাম : শঙ্কু দেবী শর্মা স্বামীর নাম: সজন কুমার শর্মা বাড়ির নং : 30 বয়স : 48 লিঙ্গ : মহিলা	NAM1136415 ফটো উপলব্ধ	548 নাম : অনিরুদ্ধ শর্মা পিতার নাম: শুভাকরন শর্মা বাড়ির নং : 30 বয়স : 41 লিঙ্গ : পুরুষ	NAM1136431 ফটো উপলব্ধ	549 নাম : জয়শ্রী শর্মা স্বামীর নাম: অনিরুদ্ধ শর্মা বাড়ির নং : 30 বয়স : 41 লিঙ্গ : মহিলা	NAM1136530 ফটো উপলব্ধ
550 নাম : নবীন শর্মা পিতার নাম: শুভাকরন শর্মা বাড়ির নং : 30 বয়স : 40 লিঙ্গ : পুরুষ	NAM1416379 ফটো উপলব্ধ	551 নাম : পুনীতা শর্মা স্বামীর নাম: নবীন শর্মা বাড়ির নং : 30 বয়স : 40 লিঙ্গ : মহিলা	NAM1499235 ফটো উপলব্ধ	552 নাম : অনিল কুমার শর্মা পিতার নাম: শুভাকরন শর্মা বাড়ির নং : 30 বয়স : 38 লিঙ্গ : পুরুষ	NAM1136449 ফটো উপলব্ধ
553 নাম : রশ্মী শর্মা স্বামীর নাম: অনিল কুমার শর্মা বাড়ির নং : 30 বয়স : 35 লিঙ্গ : মহিলা	NAM1499243 ফটো উপলব্ধ	554 নাম : মনিকা শর্মা পিতার নাম: পবন কুমার শর্মা বাড়ির নং : 30 বয়স : 33 লিঙ্গ : মহিলা	NAM1136563 ফটো উপলব্ধ	555 নাম : দীপিকা শর্মা পিতার নাম: পবন কুমার শর্মা বাড়ির নং : 30 বয়স : 31 লিঙ্গ : মহিলা	NAM1499300 ফটো উপলব্ধ
556 নাম : রাহুল শর্মা পিতার নাম: পবন কুমার শর্মা বাড়ির নং : 30 বয়স : 29 লিঙ্গ : পুরুষ	NAM1499334 ফটো উপলব্ধ	557 নাম : রোহিত শর্মা পিতার নাম: পবন কুমার শর্মা বাড়ির নং : 30 বয়স : 27 লিঙ্গ : পুরুষ	NAM1681378 ফটো উপলব্ধ	558 নাম : জয়দেও সিং পিতার নাম: বীরেন্দ্র প্রসাদ সিং বাড়ির নং : 30 বয়স : 61 লিঙ্গ : পুরুষ	NAM1009364 ফটো উপলব্ধ
559 নাম : রেনু দেবী সিং স্বামীর নাম: বিজয় সিং বাড়ির নং : 30 বয়স : 51 লিঙ্গ : মহিলা	NAM1681386 ফটো উপলব্ধ	560 নাম : কাঞ্চন সিং স্বামীর নাম: সারওয়ান কুমার সিং বাড়ির নং : 30 বয়স : 43 লিঙ্গ : মহিলা	NAM0190231 ফটো উপলব্ধ	561 নাম : পিকী দেবী সিং স্বামীর নাম: উত্তম সিং বাড়ির নং : 30 বয়স : 38 লিঙ্গ : মহিলা	NAM1369776 ফটো উপলব্ধ
562 নাম : রুপা সিং পিতার নাম: সূর্যদেও সিং বাড়ির নং : 30 বয়স : 34 লিঙ্গ : মহিলা	NAM1108208 ফটো উপলব্ধ	563 নাম : মনু সিং পিতার নাম: বিজয় সিং বাড়ির নং : 30 বয়স : 31 লিঙ্গ : পুরুষ	NAM1291111 ফটো উপলব্ধ	564 নাম : রোহিত সিং পিতার নাম: শ্রবণ কুমার সিং বাড়ির নং : 30 বয়স : 26 লিঙ্গ : পুরুষ	NAM1858836 ফটো উপলব্ধ
565 নাম : অভিষেক সিংহ পিতার নাম: শ্রবণ কুমার সিং বাড়ির নং : 30 বয়স : 23 লিঙ্গ : পুরুষ	NAM1858802 ফটো উপলব্ধ	566 নাম : পুষ্পা তিওয়ারী স্বামীর নাম: ওম প্রকাশ তিওয়ারী বাড়ির নং : 30 বয়স : 50 লিঙ্গ : মহিলা	NAM1499623 ফটো উপলব্ধ	567 নাম : প্রিয়াঙ্কা তিওয়ারী পিতার নাম: ওম প্রকাশ তিওয়ারী বাড়ির নং : 30 বয়স : 36 লিঙ্গ : মহিলা	NAM1468008 ফটো উপলব্ধ
568 নাম : মনোজ কুমার ভর্মা পিতার নাম: নগেন্দ্র প্রসাদ ভর্মা বাড়ির নং : 30 বয়স : 58 লিঙ্গ : পুরুষ	BLG2738011 ফটো উপলব্ধ	569 নাম : নিতা ভর্মা স্বামীর নাম: মনোজ কুমার ভর্মা বাড়ির নং : 30 বয়স : 55 লিঙ্গ : মহিলা	BLG2738029 ফটো উপলব্ধ	570 নাম : জয়া বর্মা পিতার নাম: মনোজ কুমার ভর্মা বাড়ির নং : 30 বয়স : 31 লিঙ্গ : মহিলা	NAM1416411 ফটো উপলব্ধ

বিধানসভা নির্বাচনক্ষেত্রের নং, নাম : 169-বালী  
ভাগ নং, নাম : 1-মোহনলাল বাহালওয়ালা রোড (ফকির ঘোষ লেন) 13/4-37

571 নাম : পুষ্পা দেবী স্বামীর নাম : অমরেশ কুমার দত্ত বাড়ির নং : 30/1 বয়স : 37 লিঙ্গ : মহিলা	NAM1602234 ফটো উপলব্ধ	572 নাম : দেবশীষ দত্ত পিতার নাম : বিজয় কুমার দত্ত বাড়ির নং : 30/1 বয়স : 53 লিঙ্গ : পুরুষ	MLN0913160 ফটো উপলব্ধ	573 নাম : মৌ দত্ত স্বামীর নাম : দেবশীষ দত্ত বাড়ির নং : 30/1 বয়স : 47 লিঙ্গ : মহিলা	MLN2184315 ফটো উপলব্ধ
574 নাম : দেবোজ্যোতী দত্ত পিতার নাম : দেবশীষ দত্ত বাড়ির নং : 30/1 বয়স : 23 লিঙ্গ : পুরুষ	NAM1913227 ফটো উপলব্ধ	575 নাম : কৃষ্ণা দত্ত স্বামীর নাম : বিজয় কুমার দত্ত বাড়ির নং : 30/1 বয়স : 70 লিঙ্গ : মহিলা	MLN0913152 ফটো উপলব্ধ	576 নাম : অমরেশ কুমার বাঁ পিতার নাম : ত্রিপতি নারায়ন বাঁ বাড়ির নং : 30/1 বয়স : 45 লিঙ্গ : পুরুষ	MLN3346350 ফটো উপলব্ধ
577 নাম : ভাস্কর রায় পিতার নাম : গোবিন্দচন্দ্র রায় বাড়ির নং : 30/1/2 বয়স : 47 লিঙ্গ : পুরুষ	BLG2014587 ফটো উপলব্ধ	578 নাম : পিয়ালী রায় পিতার নাম : গোবিন্দ চন্দ্র রায় বাড়ির নং : 30/1/2 বয়স : 41 লিঙ্গ : মহিলা	BLG2014595 ফটো উপলব্ধ	579 নাম : গোবিন্দ চন্দ্র রায় পিতার নাম : সিদ্ধেশ্বর রায় বাড়ির নং : 30/1/2 বয়স : 79 লিঙ্গ : পুরুষ	WB/24/161/111356 ফটো উপলব্ধ
580 নাম : চন্দ্রা রায় স্বামীর নাম : গোবিন্দ চন্দ্র রায় বাড়ির নং : 30/1/2 বয়স : 65 লিঙ্গ : মহিলা	WB/24/161/111357 ফটো উপলব্ধ	581 নাম : সোমদত্তা রায় স্বামীর নাম : ভাস্কর রায় বাড়ির নং : 30/1/2 বয়স : 41 লিঙ্গ : মহিলা	NAM1009018 ফটো উপলব্ধ	582 নাম : রচিতা দাশগুপ্ত (রায়) স্বামীর নাম : শুভাশীষ রায় বাড়ির নং : 30/1/3 বয়স : 43 লিঙ্গ : মহিলা	RXC0971739 ফটো উপলব্ধ
583 নাম : গোপাল চন্দ্র রায় পিতার নাম : সিদ্ধেশ্বর রায় বাড়ির নং : 30/1/3 বয়স : 80 লিঙ্গ : পুরুষ	WB/27/191/219597 ফটো উপলব্ধ	584 নাম : দীপালী রায় স্বামীর নাম : গোপাল চন্দ্র রায় বাড়ির নং : 30/1/3 বয়স : 69 লিঙ্গ : মহিলা	CKX0408765 ফটো উপলব্ধ	585 নাম : শুভাশীষ রায় পিতার নাম : গোপাল চন্দ্র রায় বাড়ির নং : 30/1/3 বয়স : 45 লিঙ্গ : পুরুষ	CKX2433787 ফটো উপলব্ধ
586 নাম : বিনোদ কুমার লুনাওয়াত অন্যান্য : কমলা দেবী লুনাওয়াত বাড়ির নং : 30/1/4 বয়স : 65 লিঙ্গ : পুরুষ	NAM1726090 ফটো উপলব্ধ	587 নাম : কমলা দেবী লুনাওয়াত স্বামীর নাম : বিনোদ কুমার লুনাওয়াত বাড়ির নং : 30/1/4 বয়স : 61 লিঙ্গ : মহিলা	NAM1726108 ফটো উপলব্ধ	588 নাম : দিলীপ ঘোষ পিতার নাম : কমলাকান্ত ঘোষ বাড়ির নং : 30/1/5 বয়স : 80 লিঙ্গ : পুরুষ	BLG1092998 ফটো উপলব্ধ
589 নাম : মিতালী ঘোষ স্বামীর নাম : দিলীপ ঘোষ বাড়ির নং : 30/1/5 বয়স : 66 লিঙ্গ : মহিলা	BLG1092980 ফটো উপলব্ধ	590 নাম : অরুণা ঘোষ স্বামীর নাম : সুমন ঘোষ বাড়ির নং : 30/1/5 বয়স : 44 লিঙ্গ : মহিলা	NAM0875492 ফটো উপলব্ধ	591 নাম : সুমন ঘোষ পিতার নাম : দিলীপ ঘোষ বাড়ির নং : 30/1/5 বয়স : 43 লিঙ্গ : পুরুষ	BLG2014603 ফটো উপলব্ধ
592 নাম : ইমন ঘোষ পিতার নাম : দিলীপ ঘোষ বাড়ির নং : 30/1/5 বয়স : 37 লিঙ্গ : মহিলা	NAM0788117 ফটো উপলব্ধ	593 নাম : রুদ্রনাথ চক্রবর্তী পিতার নাম : রঞ্জিত কুমার চক্রবর্তী বাড়ির নং : 30/1/6 বয়স : 57 লিঙ্গ : পুরুষ	WB/24/161/111194 ফটো উপলব্ধ	594 নাম : তনুশ্রী চক্রবর্তী স্বামীর নাম : রুদ্রনাথ চক্রবর্তী বাড়ির নং : 30/1/6 বয়স : 49 লিঙ্গ : মহিলা	BLG1092386 ফটো উপলব্ধ
595 নাম : নীলোৎপল চক্রবর্তী পিতার নাম : রুদ্রনাথ চক্রবর্তী বাড়ির নং : 30/1/6 বয়স : 26 লিঙ্গ : পুরুষ	NAM1660927 ফটো উপলব্ধ	596 নাম : মিনতি রায় স্বামীর নাম : মিহির রায় বাড়ির নং : 30/1/7A বয়স : 81 লিঙ্গ : মহিলা	BLG2500957 ফটো উপলব্ধ	597 নাম : তিমির রায় পিতার নাম : মিহির রায় বাড়ির নং : 30/1/7A বয়স : 47 লিঙ্গ : পুরুষ	BLG2500981 ফটো উপলব্ধ
598 নাম : পিয়ালী রায় স্বামীর নাম : তিমির রায় বাড়ির নং : 30/1/7A বয়স : 39 লিঙ্গ : মহিলা	MLN3796059 ফটো উপলব্ধ	599 নাম : প্রীতিময় গাঙ্গুলি পিতার নাম : গোবিন্দ দুলাল গাঙ্গুলি বাড়ির নং : 30/2 বয়স : 68 লিঙ্গ : পুরুষ	NAM1713759 ফটো উপলব্ধ	600 নাম : অয়ন সিনহা পিতার নাম : অজিত কুমার সিংহ বাড়ির নং : 30/2 বয়স : 29 লিঙ্গ : পুরুষ	WRI1611821 ফটো উপলব্ধ

বিধানসভা নির্বাচনক্ষেত্রের নং, নাম : 169-বালী  
ভাগ নং, নাম : 1-মোহনলাল বাহালওয়ালা রোড (ফকির ঘোষ লেন) 13/4-37

601 নাম : প্রগোতি উপাধ্যায় পিতার নাম : নৃপেন্দ্রকুমার উপাধ্যায় বাড়ির নং : 30/2 বয়স : 27 লিঙ্গ : মহিলা	NAM1689512 ফটো উপলব্ধ	602 নাম : হিমালয় চৌধুরী পিতার নাম : জয় মোহন চৌধুরী বাড়ির নং : 30/2 বয়স : 25 লিঙ্গ : পুরুষ	NAM1779305 ফটো উপলব্ধ	603 নাম : জয় মোহন চৌধুরী পিতার নাম : লোকনাথ চৌধুরী বাড়ির নং : 30/2 বয়স : 62 লিঙ্গ : পুরুষ	NAM1578863 ফটো উপলব্ধ
604 নাম : রানি নিবেদিতা চৌধুরী স্বামীর নাম : জয় মোহন চৌধুরী বাড়ির নং : 30/2 বয়স : 56 লিঙ্গ : মহিলা	NAM1578871 ফটো উপলব্ধ	605 নাম : চিরঞ্জন দত্ত পিতার নাম : রমেশ চন্দ্র দত্ত বাড়ির নং : 30/2 বয়স : 84 লিঙ্গ : পুরুষ	WB/24/161/171161 ফটো উপলব্ধ	606 নাম : কুন্তলা দত্ত স্বামীর নাম : চিত্তরঞ্জন দত্ত বাড়ির নং : 30/2 বয়স : 72 লিঙ্গ : মহিলা	WB/24/161/171321 ফটো উপলব্ধ
607 নাম : সৌরভ দত্ত পিতার নাম : চিরঞ্জন দত্ত বাড়ির নং : 30/2 বয়স : 43 লিঙ্গ : পুরুষ	BLG1617844 ফটো উপলব্ধ	608 নাম : মৃদুলা দত্ত স্বামীর নাম : সৌরভ দত্ত বাড়ির নং : 30/2 বয়স : 37 লিঙ্গ : মহিলা	NGB1449396 ফটো উপলব্ধ	609 নাম : সংগীতা সিংহ রায় স্বামীর নাম : অতনু সিংহ রায় বাড়ির নং : 25/1 বয়স : 29 লিঙ্গ : মহিলা	NAM2013290 ফটো উপলব্ধ
610 নাম : দিশা গাঙ্গুলি পিতার নাম : প্রীতময় গাঙ্গুলি বাড়ির নং : 30/2 বয়স : 24 লিঙ্গ : মহিলা	NAM1750462 ফটো উপলব্ধ	611 নাম : যুগেশ্বর রানা পিতার নাম : মঙ্গলদেও রানা বাড়ির নং : 30/2 বয়স : 62 লিঙ্গ : পুরুষ	BLG2681104 ফটো উপলব্ধ	612 নাম : সমীর কুমার রায় পিতার নাম : নীরপদ রায় বাড়ির নং : 30/2 বয়স : 71 লিঙ্গ : পুরুষ	WB/32/224/375320 ফটো উপলব্ধ
613 নাম : কনিকা রায় স্বামীর নাম : সমীর কুমার রায় বাড়ির নং : 30/2 বয়স : 62 লিঙ্গ : মহিলা	WB/32/224/375321 ফটো উপলব্ধ	614 নাম : ছন্দা রায় স্বামীর নাম : বলাই বন্ধু রায় বাড়ির নং : 30/2 বয়স : 60 লিঙ্গ : মহিলা	CHX3616307 ফটো উপলব্ধ	615 নাম : অরিজিৎ রায় পিতার নাম : বলাই বন্ধু রায় বাড়ির নং : 30/2 বয়স : 36 লিঙ্গ : পুরুষ	WBE0405902 ফটো উপলব্ধ
616 নাম : রাজেশ শর্মা পিতার নাম : প্রভাতী শর্মা বাড়ির নং : 30/2 বয়স : 51 লিঙ্গ : পুরুষ	MLN1300961 ফটো উপলব্ধ	617 নাম : অনিতা শর্মা স্বামীর নাম : রাজেশ শর্মা বাড়ির নং : 30/2 বয়স : 49 লিঙ্গ : মহিলা	MLN3913027 ফটো উপলব্ধ	618 নাম : ইষিতা শর্মা পিতার নাম : রাজেশ কুমার শর্মা বাড়ির নং : 30/2 বয়স : 23 লিঙ্গ : মহিলা	NAM1956374 ফটো উপলব্ধ
619 নাম : মারকান্দে সিং পিতার নাম : রাম আধার সিং বাড়ির নং : 30/2 বয়স : 50 লিঙ্গ : পুরুষ	WB/24/166/687329 ফটো উপলব্ধ	620 নাম : রঞ্জু সিং স্বামীর নাম : মারকান্দে সিং বাড়ির নং : 30/2 বয়স : 42 লিঙ্গ : মহিলা	NCS0963512 ফটো উপলব্ধ	621 নাম : শিবানী সিনহা স্বামীর নাম : অজিত কুমার সিনহা বাড়ির নং : 30/2 বয়স : 59 লিঙ্গ : মহিলা	BZB1240449 ফটো উপলব্ধ
622 নাম : নগেন্দ্র কুমার উপাধ্যায় পিতার নাম : বেনারসি উপাধ্যায় বাড়ির নং : 30/2 বয়স : 64 লিঙ্গ : পুরুষ	MLN1290063 ফটো উপলব্ধ	623 নাম : সুরেশ উপাধ্যায় পিতার নাম : বেনারসী উপাধ্যায় বাড়ির নং : 30/2 বয়স : 52 লিঙ্গ : পুরুষ	MLN1290089 ফটো উপলব্ধ	624 নাম : সবিতা উপাধ্যায় স্বামীর নাম : সুরেশ উপাধ্যায় বাড়ির নং : 30/2 বয়স : 48 লিঙ্গ : মহিলা	MLN3533924 ফটো উপলব্ধ
625 নাম : আশীষ উপাধ্যায় পিতার নাম : নগেন্দ্র কুমার উপাধ্যায় বাড়ির নং : 30/2 বয়স : 37 লিঙ্গ : পুরুষ	MLN3912656 ফটো উপলব্ধ	626 নাম : নিশা উপাধ্যায় পিতার নাম : সুরেশ উপাধ্যায় বাড়ির নং : 30/2 বয়স : 26 লিঙ্গ : মহিলা	NAM1809904 ফটো উপলব্ধ	627 নাম : গোপাল পাণ্ডে পিতার নাম : চন্দ্রিকা পাণ্ডে বাড়ির নং : 30/2om niktan appartment বয়স : 58 লিঙ্গ : পুরুষ	NAM1946979 ফটো উপলব্ধ
628 নাম : বলরাম থাপা পিতার নাম : রুদ্রবাহাদুর থাপা বাড়ির নং : 30B বয়স : 67 লিঙ্গ : পুরুষ	NAM1844216 ফটো উপলব্ধ	629 নাম : ছবি থাপা স্বামীর নাম : বলরাম থাপা বাড়ির নং : 30B বয়স : 57 লিঙ্গ : মহিলা	NAM1844174 ফটো উপলব্ধ	630 নাম : অনিমা চক্রবর্তী পিতার নাম : নারায়ণ চক্রবর্তী বাড়ির নং : 31 বয়স : 67 লিঙ্গ : মহিলা	WB/24/161/111487 ফটো উপলব্ধ

বিধানসভা নির্বাচনক্ষেত্রের নং, নাম : 169-বালী  
ভাগ নং, নাম : 1-মোহনলাল বাহালওয়ালা রোড (ফকির ঘোষ লেন) 13/4-37

631	WB/24/161/111214	নাম : তাপস চক্রবর্তী পিতার নাম: নারায়ণ চক্রবর্তী বাড়ির নং : 31 বয়স : 57 লিঙ্গ : পুরুষ	ফটো উপলব্ধ	632	WB/24/161/111415	নাম : পল্লব চক্রবর্তী পিতার নাম: নারায়ণ চক্রবর্তী বাড়ির নং : 31 বয়স : 55 লিঙ্গ : পুরুষ	ফটো উপলব্ধ	633	BLG2378735	নাম : রূপালী চক্রবর্তী স্বামীর নাম: পল্লব চক্রবর্তী বাড়ির নং : 31 বয়স : 48 লিঙ্গ : মহিলা	ফটো উপলব্ধ
634	WB/24/161/111370	নাম : বিজয় কর্মকার পিতার নাম: সার্জন কর্মকার বাড়ির নং : 31 বয়স : 58 লিঙ্গ : পুরুষ	ফটো উপলব্ধ	635	WB/24/161/111501	নাম : মিনতী রায় স্বামীর নাম: মনদেব রায় বাড়ির নং : 31 বয়স : 62 লিঙ্গ : মহিলা	ফটো উপলব্ধ	636	BLG2014611	নাম : শিবু রায় পিতার নাম: মনদেব রায় বাড়ির নং : 31 বয়স : 43 লিঙ্গ : পুরুষ	ফটো উপলব্ধ
637	NAM1136456	নাম : শত্ৰু রায় পিতার নাম: মনদেব রায় বাড়ির নং : 31 বয়স : 42 লিঙ্গ : পুরুষ	ফটো উপলব্ধ	638	NAM1689538	নাম : অনিতা রায় স্বামীর নাম: শিবু রায় বাড়ির নং : 31 বয়স : 32 লিঙ্গ : মহিলা	ফটো উপলব্ধ	639	NAM1499599	নাম : সম্পা রায় স্বামীর নাম: শত্ৰু রায় বাড়ির নং : 31 বয়স : 31 লিঙ্গ : মহিলা	ফটো উপলব্ধ
640	NAM0788224	নাম : জিতেন্দ্র কুমার তেওয়ারী পিতার নাম: মুক্তি নাথ তেওয়ারী বাড়ির নং : 31 বয়স : 40 লিঙ্গ : পুরুষ	ফটো উপলব্ধ	641	NAM1136811	নাম : দিলীপ কুমার শর্কর পিতার নাম: রমেশচাঁদ শর্কর বাড়ির নং : 31 বয়স : 59 লিঙ্গ : পুরুষ	ফটো উপলব্ধ	642	NAM0788018	নাম : ত্রিভুবন কুমার তেওয়ারী পিতার নাম: মুক্তি নাথ তেওয়ারী বাড়ির নং : 31 বয়স : 39 লিঙ্গ : পুরুষ	ফটো উপলব্ধ
643	IKT3104098	নাম : অরবিন্দ কুমার বচিয়াল পিতার নাম: সম্পদ কুমার বচিয়াল বাড়ির নং : 32 বয়স : 45 লিঙ্গ : পুরুষ	ফটো উপলব্ধ	644	IKT3085487	নাম : রতি বচিয়াল স্বামীর নাম: অরবিন্দ কুমার বচিয়াল বাড়ির নং : 32 বয়স : 42 লিঙ্গ : মহিলা	ফটো উপলব্ধ	645	BLG2681146	নাম : বরণ চতুর্বেদী পিতার নাম: যোগিন্দ্র চতুর্বেদী বাড়ির নং : 32 বয়স : 38 লিঙ্গ : পুরুষ	ফটো উপলব্ধ
646	BLG2680999	নাম : অরুণ চতুর্বেদী পিতার নাম: যোগেন্দ্র চতুর্বেদী বাড়ির নং : 32 বয়স : 41 লিঙ্গ : পুরুষ	ফটো উপলব্ধ	647	BLG2784114	নাম : সজল দেব পিতার নাম: সুধন চন্দ্র দেব বাড়ির নং : 32 বয়স : 59 লিঙ্গ : পুরুষ	ফটো উপলব্ধ	648	BLG2784122	নাম : শিখা দেব স্বামীর নাম: সজল দেব বাড়ির নং : 32 বয়স : 53 লিঙ্গ : মহিলা	ফটো উপলব্ধ
649	BLG2737872	নাম : স্নেহাংকুশ দেব পিতার নাম: সজল দেব বাড়ির নং : 32 বয়স : 38 লিঙ্গ : পুরুষ	ফটো উপলব্ধ	650	NAM1880913	নাম : বিবেকানন্দ গুপ্তা অন্যান্য: প্রতিমা গুপ্তা বাড়ির নং : 32 বয়স : 59 লিঙ্গ : পুরুষ	ফটো উপলব্ধ	651	NAM1810217	নাম : আকাশ গুপ্তা পিতার নাম: বিবেকানন্দ গুপ্তা বাড়ির নং : 32 বয়স : 27 লিঙ্গ : মহিলা	ফটো উপলব্ধ
652	NAM1809961	নাম : অক্ষিতা গুপ্তা পিতার নাম: বিবেকানন্দ গুপ্তা বাড়ির নং : 32 বয়স : 24 লিঙ্গ : মহিলা	ফটো উপলব্ধ	653	NAM2005502	নাম : জয়ন্ত পারীক পিতার নাম: সঞ্জয় পারীক বাড়ির নং : 30 বয়স : 21 লিঙ্গ : পুরুষ	ফটো উপলব্ধ	654	NAM2005494	নাম : হেমন্ত শর্মা পিতার নাম: সঞ্জয় কুমার শর্মা বাড়ির নং : 30 বয়স : 21 লিঙ্গ : পুরুষ	ফটো উপলব্ধ
655	NAM2005486	নাম : কোমল কুহর পিতার নাম: অশোক জৈন বাড়ির নং : 30 বয়স : 20 লিঙ্গ : মহিলা	ফটো উপলব্ধ	656	BLG2680981	নাম : অনু কুমারী চতুর্বেদী পিতার নাম: যোগেন্দ্র চতুর্বেদী বাড়ির নং : 32 বয়স : 38 লিঙ্গ : মহিলা	ফটো উপলব্ধ	657	NAM1136464	নাম : মধু মিশ্রা পিতার নাম: যোগেন্দ্র মিশ্রা বাড়ির নং : 32 বয়স : 47 লিঙ্গ : মহিলা	ফটো উপলব্ধ
658	NAM1499581	নাম : বিবেক মিশ্রা মায়ের নাম: মধু মিশ্রা বাড়ির নং : 32 বয়স : 28 লিঙ্গ : পুরুষ	ফটো উপলব্ধ	659	NAM1369966	নাম : প্রেমশীলা সিং স্বামীর নাম: ব্রজেনন্দন সিং বাড়ির নং : 32 বয়স : 60 লিঙ্গ : মহিলা	ফটো উপলব্ধ	660	NAM1369974	নাম : আকাশ কুমার সিং পিতার নাম: ব্রজেনন্দন সিং বাড়ির নং : 32 বয়স : 33 লিঙ্গ : পুরুষ	ফটো উপলব্ধ

বিধানসভা নির্বাচনক্ষেত্রের নং, নাম : 169-বালী  
ভাগ নং, নাম : 1-মোহনলাল বাহালওয়ালা রোড (ফকির ঘোষ লেন) 13/4-37

661 নাম : রংজালী সিং পিতার নাম: রাণা উদয় সিং বাড়ির নং : 32 বয়স : 22 লিঙ্গ : মহিলা	NAM1988476 ফটো উপলব্ধ	662 নাম : শিপ্রা সিং স্বামীর নাম: কানহাই সিং বাড়ির নং : 32/7 বয়স : 57 লিঙ্গ : মহিলা	BLG2784072 ফটো উপলব্ধ	663 নাম : নিখিল সিং পিতার নাম: কানাই সিং বাড়ির নং : 32/7/4B বয়স : 39 লিঙ্গ : পুরুষ	BLG2738144 ফটো উপলব্ধ
664 নাম : শান্তি ধাড়া মায়ের নাম: দুর্গা ধাড়া বাড়ির নং : 32A/1 বয়স : 56 লিঙ্গ : পুরুষ	BLG1618784 ফটো উপলব্ধ	665 নাম : মধু জৈন স্বামীর নাম: অশোক জৈন বাড়ির নং : 30 বয়স : 48 লিঙ্গ : মহিলা	APH1834035 ফটো উপলব্ধ	666 নাম : সিমতা ধাড়া স্বামীর নাম: শান্তি ধাড়া বাড়ির নং : 32A/1 বয়স : 49 লিঙ্গ : মহিলা	BLG2379246 ফটো উপলব্ধ
667 নাম : প্রতিমা মৌলিক স্বামীর নাম: সমীর মৌলিক বাড়ির নং : 32A/1 বয়স : 49 লিঙ্গ : মহিলা	BLG2014819 ফটো উপলব্ধ	668 নাম : সমীর কুমার মৌলিক পিতার নাম: ফনিন্দ্র কুমার মৌলিক বাড়ির নং : 32A/1 বয়স : 59 লিঙ্গ : পুরুষ	NAM1678374 ফটো উপলব্ধ	669 নাম : গোপীনাথ সাহা পিতার নাম: গোকুল চন্দ্র সাহা বাড়ির নং : 32A/1 বয়স : 67 লিঙ্গ : পুরুষ	BLG2378982 ফটো উপলব্ধ
670 নাম : রীতা সাহা স্বামীর নাম: গোপীনাথ সাহা বাড়ির নং : 32A/1 বয়স : 59 লিঙ্গ : মহিলা	BLG2378990 ফটো উপলব্ধ	671 নাম : স্মৃতি সাহা পিতার নাম: গোপীনাথ সাহা বাড়ির নং : 32A/1 বয়স : 31 লিঙ্গ : মহিলা	NAM1210251 ফটো উপলব্ধ	672 নাম : কৃষ্ণা আচার্য্য স্বামীর নাম: উত্তম কুমার আচার্য্য বাড়ির নং : 32/A/1 বয়স : 58 লিঙ্গ : মহিলা	WB/24/166/684385 ফটো উপলব্ধ
673 নাম : দিলীপ কুমার ঝা পিতার নাম: ভোগেন্দ্র ঝা বাড়ির নং : 32/এ/1 বয়স : 47 লিঙ্গ : পুরুষ	WB/24/161/141415 ফটো উপলব্ধ	674 নাম : অঙ্কিতা ঝা পিতার নাম: দিলীপ ঝা বাড়ির নং : 32/এ/1 বয়স : 20 লিঙ্গ : মহিলা	NAM2029775 ফটো উপলব্ধ	675 নাম : মিনু বাঁ স্বামীর নাম: দিলীপ কুমার ঝা বাড়ির নং : 32/এ/1 বয়স : 41 লিঙ্গ : মহিলা	NAM0825299 ফটো উপলব্ধ
676 নাম : রাজ কুমার খারে পিতার নাম: তেজ বাহাদুর খারে বাড়ির নং : 32/A/1 বয়স : 64 লিঙ্গ : পুরুষ	BLG2014439 ফটো উপলব্ধ	677 নাম : বিভা খারে স্বামীর নাম: রাজ কুমার খারে বাড়ির নং : 32/A/1 বয়স : 46 লিঙ্গ : মহিলা	BLG2014447 ফটো উপলব্ধ	678 নাম : সান্মী খারে পিতার নাম: উষ্ণর রাজ কুমার খারে বাড়ির নং : 32/এ/1 বয়স : 24 লিঙ্গ : মহিলা	NAM1880871 ফটো উপলব্ধ
679 নাম : কৃষ্ণা খারে পিতার নাম: রাজ কুমার খারে বাড়ির নং : 32/এ/1 বয়স : 22 লিঙ্গ : পুরুষ	NAM1922624 ফটো উপলব্ধ	680 নাম : সত্যজিৎ মাসান্ত পিতার নাম: শ্যামাপদ মাসান্ত বাড়ির নং : 32/এ/1 বয়স : 42 লিঙ্গ : পুরুষ	BLG2014959 ফটো উপলব্ধ	681 নাম : সোমা মাসান্ত স্বামীর নাম: সত্যজিৎ মাসান্ত বাড়ির নং : 32/এ/1 বয়স : 29 লিঙ্গ : মহিলা	NAM1416478 ফটো উপলব্ধ
682 নাম : সুপ্রিয়া কুমার মৌলিক পিতার নাম: সমির কুমার মৌলিক বাড়ির নং : 32/এ/1 বয়স : 24 লিঙ্গ : পুরুষ	NAM1922681 ফটো উপলব্ধ	683 নাম : প্রীতি সাহা পিতার নাম: গোপীনাথ সাহা বাড়ির নং : 32/A/1 বয়স : 36 লিঙ্গ : মহিলা	NAM0875302 ফটো উপলব্ধ	684 নাম : গঙ্গা রাম সাউ পিতার নাম: কেশরাজ সাও বাড়ির নং : 32/A/2 বয়স : 54 লিঙ্গ : পুরুষ	WB/21/144/012155 ফটো উপলব্ধ
685 নাম : যমুনা সাউ পিতার নাম: কেশরাজ সাউ বাড়ির নং : 32/A/2 বয়স : 52 লিঙ্গ : পুরুষ	NAM1635812 ফটো উপলব্ধ	686 নাম : মীরা সাও স্বামীর নাম: গঙ্গারাম সাও বাড়ির নং : 32/A/2 বয়স : 52 লিঙ্গ : মহিলা	NAM1136381 ফটো উপলব্ধ	687 নাম : সংযুক্তা সাউ স্বামীর নাম: যমুনা সাউ বাড়ির নং : 32/A/2 বয়স : 49 লিঙ্গ : মহিলা	NAM1136373 ফটো উপলব্ধ
688 নাম : জাগৃতি সাও পিতার নাম: গঙ্গারাম সাও বাড়ির নং : 32/A/2 বয়স : 28 লিঙ্গ : মহিলা	NAM1499706 ফটো উপলব্ধ	689 নাম : অবন্তিকা সাউ পিতার নাম: গঙ্গা রাম সাউ বাড়ির নং : 32/A/2 বয়স : 26 লিঙ্গ : মহিলা	NAM1679539 ফটো উপলব্ধ	690 নাম : অদিতি সাউ পিতার নাম: যমুনা সাউ বাড়ির নং : 32/A/2 বয়স : 24 লিঙ্গ : মহিলা	NAM1810555 ফটো উপলব্ধ

বিধানসভা নির্বাচনক্ষেত্রের নং, নাম : 169-বালী  
ভাগ নং, নাম : 1-মোহনলাল বাহালওয়ালা রোড (ফকির ঘোষ লেন) 13/4-37

691 নাম : আদিত্য সাউ পিতার নাম: যমুনা সাউ বাড়ির নং : 32/এ/2 বয়স : 21 লিঙ্গ : পুরুষ	NAM1956358 ফটো উপলব্ধ	692 নাম : সোমা ভট্টাচার্য স্বামীর নাম: শুভেন্দু ভট্টাচার্য বাড়ির নং : 32/এ/3 বয়স : 50 লিঙ্গ : মহিলা	BLG2015048 ফটো উপলব্ধ	693 নাম : সুপর্ণা বাগ স্বামীর নাম: সরোজ কুমার বাগ বাড়ির নং : 32/এ/7 বয়স : 56 লিঙ্গ : মহিলা	NAM1291152 ফটো উপলব্ধ
694 নাম : ইন্দ্রাশীষ বাগ পিতার নাম: সরোজ কুমার বাগ বাড়ির নং : 32/এ/7 বয়স : 33 লিঙ্গ : পুরুষ	NAM1291160 ফটো উপলব্ধ	695 নাম : দীপক সামন্ত পিতার নাম: মদন মোহন সামন্ত বাড়ির নং : 32/এ/8 বয়স : 64 লিঙ্গ : পুরুষ	NAM1476175 ফটো উপলব্ধ	696 নাম : কেয়া সামন্ত স্বামীর নাম: দীপক সামন্ত বাড়ির নং : 32/এ/8 বয়স : 48 লিঙ্গ : মহিলা	NAM1476191 ফটো উপলব্ধ
697 নাম : শর্মিষ্ঠা সামন্ত পিতার নাম: দীপক সামন্ত বাড়ির নং : 32/এ/8 বয়স : 28 লিঙ্গ : মহিলা	NAM1499516 ফটো উপলব্ধ	698 নাম : ফাল্পুনী মুখা পিতার নাম: মহানন্দ মুখা বাড়ির নং : 32/এ/9 বয়স : 43 লিঙ্গ : পুরুষ	BLG1996735 ফটো উপলব্ধ	699 নাম : অনুরাধা মুখা স্বামীর নাম: মহানন্দ মুখা বাড়ির নং : 32/এ/9 বয়স : 80 লিঙ্গ : মহিলা	WB/24/161/084051 ফটো উপলব্ধ
700 নাম : বর্ণালী মুখা পিতার নাম: মহানন্দ মুখা বাড়ির নং : 32/এ/9 বয়স : 51 লিঙ্গ : মহিলা	WB/24/161/084048 ফটো উপলব্ধ	701 নাম : সোহম সিনহা পিতার নাম: স্বপন কুমার সিনহা বাড়ির নং : 32/এ/11 বয়স : 24 লিঙ্গ : পুরুষ	NAM1779073 ফটো উপলব্ধ	702 নাম : স্বপন কুমার সিনহা পিতার নাম: পূর্ণচন্দ্র সিনহা বাড়ির নং : 32/এ/11 বয়স : 59 লিঙ্গ : পুরুষ	WB/24/161/084253 ফটো উপলব্ধ
703 নাম : পাপিয়া সিনহা স্বামীর নাম: স্বপন কুমার সিনহা বাড়ির নং : 32/এ/11 বয়স : 52 লিঙ্গ : মহিলা	BLG2005445 ফটো উপলব্ধ	704 নাম : ভূনেশ্বর চৌবে পিতার নাম: রামচন্দ্র চৌবে বাড়ির নং : 32/বি/3 বয়স : 47 লিঙ্গ : পুরুষ	NAM1917160 ফটো উপলব্ধ	705 নাম : বিবেক কুমার চৌবে পিতার নাম: বিদ্যাসাগর চৌবে বাড়ির নং : 32-বি/3 বয়স : 29 লিঙ্গ : পুরুষ	NAM1689397 ফটো উপলব্ধ
706 নাম : সুপ্রিয়া চৌবে পিতার নাম: বিদ্যাসাগর চৌবে বাড়ির নং : 32/বি/3 বয়স : 25 লিঙ্গ : মহিলা	NAM1689504 ফটো উপলব্ধ	707 নাম : বিদ্যাসাগর চৌবে পিতার নাম: লালন চৌবে বাড়ির নং : 32/বি/3 বয়স : 58 লিঙ্গ : পুরুষ	NAM1210343 ফটো উপলব্ধ	708 নাম : বন্দনা চৌবে স্বামীর নাম: বিদ্যাসাগর চৌবে বাড়ির নং : 32/বি/3 বয়স : 55 লিঙ্গ : মহিলা	NAM1210350 ফটো উপলব্ধ
709 নাম : কিশোর কুমার সেন পিতার নাম: নগেন্দ্রনাথ সেন বাড়ির নং : 32B/6 বয়স : 82 লিঙ্গ : পুরুষ	BLG2681161 ফটো উপলব্ধ	710 নাম : ছায়া সেন স্বামীর নাম: কিশোর কুমার সেন বাড়ির নং : 32B/6 বয়স : 72 লিঙ্গ : মহিলা	BLG2681179 ফটো উপলব্ধ	711 নাম : অমিয় কুমার সেন পিতার নাম: কিশোর কুমার সেন বাড়ির নং : 32B/6 বয়স : 48 লিঙ্গ : পুরুষ	BLG2683746 ফটো উপলব্ধ
712 নাম : অশ্বিনী ভারতী পিতার নাম: অসিত বরণ ভারতী বাড়ির নং : 32/বি/06 বয়স : 42 লিঙ্গ : মহিলা	BLG2379584 ফটো উপলব্ধ	713 নাম : অযুশী সিংহ পিতার নাম: লাটে কানহাই সিংহ বাড়ির নং : 32/বি/10 বয়স : 22 লিঙ্গ : পুরুষ	NAM2032530 ফটো উপলব্ধ	714 নাম : লোপামুদ্রা চ্যাটার্জী স্বামীর নাম: অরুণ চট্টোপাধ্যায় বাড়ির নং : 32/বি -10 বয়স : 55 লিঙ্গ : মহিলা	NAM1743293 ফটো উপলব্ধ
715 নাম : অরুণ চট্টোপাধ্যায় পিতার নাম: ঋষিকেশ চ্যাটার্জী বাড়ির নং : 32/বি -10 বয়স : 62 লিঙ্গ : পুরুষ	NAM1743350 ফটো উপলব্ধ	716 নাম : রোহন চ্যাটার্জী পিতার নাম: অরুণ চ্যাটার্জী বাড়ির নং : 32/বি/10 বয়স : 27 লিঙ্গ : পুরুষ	NAM1860915 ফটো উপলব্ধ	717 নাম : প্রিয়লাল মুখা পিতার নাম: গৌরীমুখ মুখা বাড়ির নং : 32B/11 বয়স : 60 লিঙ্গ : পুরুষ	BLG1093145 ফটো উপলব্ধ
718 নাম : চন্দ্রিকা মুখা স্বামীর নাম: প্রিয়লাল মুখা বাড়ির নং : 32B/11 বয়স : 57 লিঙ্গ : মহিলা	BLG1093137 ফটো উপলব্ধ	719 নাম : প্রনীল মুখা পিতার নাম: প্রিয়লাল মুখা বাড়ির নং : 32B/11 বয়স : 28 লিঙ্গ : পুরুষ	NAM1499409 ফটো উপলব্ধ	720 নাম : রেনু মেহতা স্বামীর নাম: সতীশ মেহতা বাড়ির নং : 32B/12 বয়স : 50 লিঙ্গ : মহিলা	NAM0788042 ফটো উপলব্ধ

বিধানসভা নির্বাচনক্ষেত্রের নং, নাম : 169-বালী  
ভাগ নং, নাম : 1-মোহনলাল বাহালওয়ালা রোড (ফকির ঘোষ লেন) 13/4-37

721 নাম : শোভন দত্ত পিতার নাম: মাধব চন্দ্র দত্ত বাড়ির নং : 32/বি/13 বয়স : 62 লিঙ্গ : পুরুষ	NAM1731934 ফটো উপলব্ধ	722 নাম : রঞ্জনা দত্ত স্বামীর নাম: শোভন দত্ত বাড়ির নং : 32/বি/13 বয়স : 61 লিঙ্গ : মহিলা	NAM1732239 ফটো উপলব্ধ	723 নাম : সৌন্দক দত্ত পিতার নাম: শোভন দত্ত বাড়ির নং : 32/বি/13 বয়স : 31 লিঙ্গ : পুরুষ	NAM1210178 ফটো উপলব্ধ
724 নাম : অরিন্জিত ভারতী পিতার নাম: অসিত বরণ ভারতী বাড়ির নং : 32B/14 বয়স : 50 লিঙ্গ : পুরুষ	WB/24/161/333449 ফটো উপলব্ধ	725 নাম : শম্পা দাস পিতার নাম: শুকদেব দাস বাড়ির নং : 32/B/14 বয়স : 46 লিঙ্গ : মহিলা	MQC3444957 ফটো উপলব্ধ	726 নাম : নন্দিনী কুমারী পিতার নাম: সতীশ মেহতা বাড়ির নং : 32/B-L/B-12 বয়স : 27 লিঙ্গ : মহিলা	NAM1689405 ফটো উপলব্ধ
727 নাম : রাণা অমরজিৎ প্রতাপ সিং পিতার নাম: রাণা উদয় সিং বাড়ির নং : 32 বি এল দ 11 বয়স : 23 লিঙ্গ : পুরুষ	NAM1988492 ফটো উপলব্ধ	728 নাম : শুকনতলা চতুর্বেদী স্বামীর নাম: জোগেন্দ্র চতুর্বেদী বাড়ির নং : 32BL বয়স : 66 লিঙ্গ : মহিলা	WB/21/145/129059 ফটো উপলব্ধ	729 নাম : ইশান চৌধুরী পিতার নাম: আব্দুল চৌধুরী বাড়ির নং : 32/BL/8 বয়স : 43 লিঙ্গ : পুরুষ	NAM1369859 ফটো উপলব্ধ
730 নাম : প্রশান্ত কুমার মেহতা পিতার নাম: সতীশ মেহতা বাড়ির নং : 32BL-12/B/ বয়স : 32 লিঙ্গ : পুরুষ	NAM1266790 ফটো উপলব্ধ	731 নাম : সরোজ কুমার বাগ পিতার নাম: বগলা কান্ত বাগ বাড়ির নং : 32/BL/A/7 বয়স : 62 লিঙ্গ : পুরুষ	NAM1009158 ফটো উপলব্ধ	732 নাম : গুন্ডা চৌধুরী স্বামীর নাম: অরুণকান্তি চৌধুরী বাড়ির নং : 32/BL-B/7 বয়স : 51 লিঙ্গ : মহিলা	NAM1865112 ফটো উপলব্ধ
733 নাম : গৌরী গুণ্ডা অন্যান্য: প্রতিমা গুণ্ডা বাড়ির নং : 32 বিল-বি/8 বয়স : 54 লিঙ্গ : মহিলা	NAM1880939 ফটো উপলব্ধ	734 নাম : জাগতি চৌবে স্বামীর নাম: অরবিন্দ চৌবে বাড়ির নং : 32/BL/B/8 বয়স : 45 লিঙ্গ : মহিলা	NAM1290907 ফটো উপলব্ধ	735 নাম : সতীশ মেহতা পিতার নাম: তুফানী মেহতা বাড়ির নং : 32/BL-B/12 বয়স : 65 লিঙ্গ : পুরুষ	NAM0788000 ফটো উপলব্ধ
736 নাম : অভীষেক কুমার মেহতা পিতার নাম: সতীশ মেহতা বাড়ির নং : 32/BL-B/12 বয়স : 30 লিঙ্গ : পুরুষ	NAM1291061 ফটো উপলব্ধ	737 নাম : পিঙ্কি মেহতা স্বামীর নাম: গিরীশ মেহতা বাড়ির নং : 32/BL/B-12 বয়স : 44 লিঙ্গ : মহিলা	NAM1689421 ফটো উপলব্ধ	738 নাম : অংশু কুমারী মেহতা পিতার নাম: সতীশ মেহতা বাড়ির নং : 32/BL/B-12 বয়স : 26 লিঙ্গ : মহিলা	NAM1689413 ফটো উপলব্ধ
739 নাম : শিবানী কুমার মেহতা পিতার নাম: গিরীশ মেহতা বাড়ির নং : 32/bl/B-12 বয়স : 25 লিঙ্গ : মহিলা	NAM1689454 ফটো উপলব্ধ	740 নাম : সিদ্ধার্থ কুমার মেহতা মায়ের নাম: পিঙ্কি মেহতা বাড়ির নং : 32/ব্ল/বি-12 বয়স : 23 লিঙ্গ : পুরুষ	NAM1922657 ফটো উপলব্ধ	741 নাম : রমেশ শর্মা পিতার নাম: হুকমি চন্দ্র শর্মা বাড়ির নং : 32/BL/D/11 বয়স : 61 লিঙ্গ : পুরুষ	NAM0875518 ফটো উপলব্ধ
742 নাম : সরিতা শর্মা স্বামীর নাম: রমেশ শর্মা বাড়ির নং : 32/BL/D/11 বয়স : 56 লিঙ্গ : মহিলা	NAM0875500 ফটো উপলব্ধ	743 নাম : অরবিন্দ চৌবে পিতার নাম: রামচন্দ্র চৌবে বাড়ির নং : 32/BLB/8 বয়স : 45 লিঙ্গ : পুরুষ	NAM1291053 ফটো উপলব্ধ	744 নাম : রানা উদয় সিং পিতার নাম: জগদীশ সিং বাড়ির নং : 32 BLD বয়স : 50 লিঙ্গ : পুরুষ	NAM1579101 ফটো উপলব্ধ
745 নাম : প্রাজ্ঞলি সিংহ পিতার নাম: রাণা উদয় সিংহ বাড়ির নং : 32, বাস্তীংগ বয়স : 27 লিঙ্গ : মহিলা	NAM1841006 ফটো উপলব্ধ	746 নাম : কাজল কান্তি চৌধুরী পিতার নাম: যতীন্দ্রলাল চৌধুরী বাড়ির নং : 32/BLE/7 বয়স : 50 লিঙ্গ : পুরুষ	NAM1291046 ফটো উপলব্ধ	747 নাম : দ্রৌপদী দেবী দেওরা স্বামীর নাম: ওমপ্রকাশ দেওরা বাড়ির নং : 32C/1 বয়স : 85 লিঙ্গ : মহিলা	BLG0846956 ফটো উপলব্ধ
748 নাম : শশী কান্ত দেওরা পিতার নাম: ওম প্রকাশ দেওরা বাড়ির নং : 32C/1 বয়স : 62 লিঙ্গ : পুরুষ	NAM1733302 ফটো উপলব্ধ	749 নাম : বিনীতা দেওরা স্বামীর নাম: শশী কান্ত দেওরা বাড়ির নং : 32C/1 বয়স : 56 লিঙ্গ : মহিলা	NAM1733336 ফটো উপলব্ধ	750 নাম : পিয়ালী চৌধুরী পিতার নাম: অখিলেশ কিশোর চৌধুরী বাড়ির নং : 30/2, ওম নিকেতন বয়স : 42 লিঙ্গ : মহিলা	GVK2789576 ফটো উপলব্ধ

বিধানসভা নির্বাচনক্ষেত্রের নং, নাম : 169-বালী  
ভাগ নং, নাম : 1-মোহনলাল বাহালওয়ালা রোড (ফকির ঘোষ লেন) 13/4-37

751 নাম : সুমিত দেওরা পিতার নাম: শশী কান্ত দেওরা বাড়ির নং : 32/সি/2 বয়স : 23 লিঙ্গ : পুরুষ	NAM1880426 ফটো উপলব্ধ	752 নাম : প্রদীপ কুমার ঘোষ পিতার নাম: সন্তোষ কুমার ঘোষ বাড়ির নং : 32/C/5 বয়স : 74 লিঙ্গ : পুরুষ	NAM0825190 ফটো উপলব্ধ	753 নাম : ছন্দা ঘোষ স্বামীর নাম: প্রদীপ কুমার ঘোষ বাড়ির নং : 32/C/5 বয়স : 61 লিঙ্গ : মহিলা	NAM0825208 ফটো উপলব্ধ
754 নাম : পৃথ্বীশ কুমার ঘোষ পিতার নাম: প্রদীপ কুমার ঘোষ বাড়ির নং : 32/C/5 বয়স : 36 লিঙ্গ : পুরুষ	NAM0875187 ফটো উপলব্ধ	755 নাম : কল্যাণী দত্ত স্বামীর নাম: পার্থ দত্ত বাড়ির নং : 32D/2 বয়স : 64 লিঙ্গ : মহিলা	NAM0788331 ফটো উপলব্ধ	756 নাম : সায়নদীপ দত্ত পিতার নাম: পার্থ দত্ত বাড়ির নং : 32D/2 বয়স : 33 লিঙ্গ : পুরুষ	NAM1136969 ফটো উপলব্ধ
757 নাম : অঞ্জলী মুখার্জী স্বামীর নাম: নব গোপাল মুখার্জী বাড়ির নং : 32/D/2 বয়স : 86 লিঙ্গ : মহিলা	WB/24/161/087487 ফটো উপলব্ধ	758 নাম : সুশোভন মুখার্জী পিতার নাম: নব গোপাল মুখার্জী বাড়ির নং : 32/D/2 বয়স : 62 লিঙ্গ : পুরুষ	WB/24/161/087143 ফটো উপলব্ধ	759 নাম : বিজয়া বোচিওয়াল স্বামীর নাম: সম্পদ কুমার বোচিওয়াল বাড়ির নং : 32D/3 বয়স : 64 লিঙ্গ : মহিলা	BLG2501377 ফটো উপলব্ধ
760 নাম : সম্পদ কুমার বোচিওয়াল পিতার নাম: নরসিং বোচিওয়াল বাড়ির নং : 32/D/3 বয়স : 71 লিঙ্গ : পুরুষ	WB/24/161/096417 ফটো উপলব্ধ	761 নাম : কৃষ্ণ বোচিওয়াল পিতার নাম: সম্পদ কুমার বাড়ির নং : 32/ডি/3 বয়স : 39 লিঙ্গ : পুরুষ	BLG2681245 ফটো উপলব্ধ	762 নাম : পূজা বোচিওয়াল স্বামীর নাম: কৃষ্ণা বোচিওয়াল বাড়ির নং : 32/ডি/3 বয়স : 39 লিঙ্গ : মহিলা	NAM1878875 ফটো উপলব্ধ
763 নাম : ক্যারোলিন রিকি তিরকি পিতার নাম: অমরদীপ সুপ্রকাশ বাড়ির নং : 32D/5 বয়স : 38 লিঙ্গ : মহিলা	NAM0787978 ফটো উপলব্ধ	764 নাম : অমরদীপ সুপ্রকাশ তিরকি পিতার নাম: কর্ণলিয়াম ইলিয়াস তিরকি বাড়ির নং : 32D/5 বয়স : 63 লিঙ্গ : পুরুষ	BLG2379154 ফটো উপলব্ধ	765 নাম : মঞ্জু তিরকি স্বামীর নাম: অমরদীপ সুপ্রকাশ তিরকি বাড়ির নং : 32D/5 বয়স : 57 লিঙ্গ : মহিলা	BLG2379147 ফটো উপলব্ধ
766 নাম : নেনসি গুডি তিরকি পিতার নাম: অমরদীপ সুপ্রকাশ তিরকি বাড়ির নং : 32D/5 বয়স : 40 লিঙ্গ : মহিলা	BLG2379162 ফটো উপলব্ধ	767 নাম : ফ্রানসিস রাতুল তিরকি পিতার নাম: অমরদীপ সুপ্রকাশ বাড়ির নং : 32/D/5 বয়স : 33 লিঙ্গ : পুরুষ	NAM1210269 ফটো উপলব্ধ	768 নাম : দিশা ধাড়ার পিতার নাম: গোপাল কুমার ধাড়ার বাড়ির নং : 32/D/6 বয়স : 34 লিঙ্গ : মহিলা	NAM1136480 ফটো উপলব্ধ
769 নাম : শশাঙ্ক শেখর মাইতি পিতার নাম: সত্যীশ মাইতি বাড়ির নং : 32D/7 বয়স : 57 লিঙ্গ : পুরুষ	BLG0230128 ফটো উপলব্ধ	770 নাম : কেয়া মাইতি স্বামীর নাম: শশাঙ্ক শেখর মাইতি বাড়ির নং : 32D/7 বয়স : 49 লিঙ্গ : মহিলা	NAM0875005 ফটো উপলব্ধ	771 নাম : পম্পা দে স্বামীর নাম: প্রলয় কুমার দে বাড়ির নং : 32D/8 বয়স : 57 লিঙ্গ : মহিলা	BLG2784155 ফটো উপলব্ধ
772 নাম : প্রিয়াংগু দে পিতার নাম: প্রলয় কুমার দে বাড়ির নং : 32/ডি-8 বয়স : 24 লিঙ্গ : পুরুষ	NAM1763564 ফটো উপলব্ধ	773 নাম : প্রিয়তনু দে পিতার নাম: প্রলয় দে বাড়ির নং : 32/D/8 বয়স : 35 লিঙ্গ : পুরুষ	NAM0875963 ফটো উপলব্ধ	774 নাম : রজনী শরফ স্বামীর নাম: রুশি শরফ বাড়ির নং : 32/ডি-1 বয়স : 58 লিঙ্গ : মহিলা	NAM1689546 ফটো উপলব্ধ
775 নাম : কমল শরফ পিতার নাম: রুশি শরফ বাড়ির নং : 32/D-1 বয়স : 27 লিঙ্গ : পুরুষ	NAM1681402 ফটো উপলব্ধ	776 নাম : সমীর কুমার চন্দ্র পিতার নাম: শঙ্কর লাল চন্দ্র বাড়ির নং : 32/E-1 বয়স : 65 লিঙ্গ : পুরুষ	NAM0875245 ফটো উপলব্ধ	777 নাম : ইন্দ্রিকা চন্দ্র স্বামীর নাম: সমীর কুমার চন্দ্র বাড়ির নং : 32/E-1 বয়স : 54 লিঙ্গ : মহিলা	NAM0875237 ফটো উপলব্ধ
778 নাম : সৌম্যল্য চন্দ্র পিতার নাম: সমীর কুমার চন্দ্র বাড়ির নং : 32/E-1 বয়স : 25 লিঙ্গ : পুরুষ	NAM1804517 ফটো উপলব্ধ	779 নাম : স্বস্তিকা দত্ত পিতার নাম: সুরত দত্ত বাড়ির নং : 13/28 বয়স : 20 লিঙ্গ : মহিলা	NAM2013308 ফটো উপলব্ধ	780 নাম : দীপক কুমার হাওলাদার পিতার নাম: চুনীলাল হাওলাদার বাড়ির নং : 33/6 বয়স : 78 লিঙ্গ : পুরুষ	BLG2394120 ফটো উপলব্ধ

বিধানসভা নির্বাচনক্ষেত্রের নং, নাম : 169-বালী  
ভাগ নং, নাম : 1-মোহনলাল বাহালওয়ালা রোড (ফকির ঘোষ লেন) 13/4-37

781	BLG2394138	782	NAM1735604	783	WB/24/161/111238
নাম : মীরা হাওলাদার স্বামীর নাম: দীপক কুমার হাওলাদার বাড়ির নং : 33/6 বয়স : 78 লিঙ্গ : মহিলা	ফটো উপলব্ধ	নাম : রিনা বসু স্বামীর নাম: রঞ্জিত কুমার বসু বাড়ির নং : 34/1 বয়স : 66 লিঙ্গ : মহিলা	ফটো উপলব্ধ	নাম : সঞ্চিতা দে স্বামীর নাম: মলয় দে বাড়ির নং : 34/2 বয়স : 53 লিঙ্গ : মহিলা	ফটো উপলব্ধ
784	NAM1752450	785	WB/24/161/111103	786	NAM1416387
নাম : পুষ্প রানী দে স্বামীর নাম: মাখন চন্দ্র দে বাড়ির নং : 34/2 বয়স : 86 লিঙ্গ : মহিলা	ফটো উপলব্ধ	নাম : মলয় দে পিতার নাম: মাখন চন্দ্র দে বাড়ির নং : 34/2 বয়স : 55 লিঙ্গ : পুরুষ	ফটো উপলব্ধ	নাম : কৃতিকা দে পিতার নাম: মলয় দে বাড়ির নং : 34/2 বয়স : 30 লিঙ্গ : মহিলা	ফটো উপলব্ধ
787	WB/24/161/111109	788	WB/24/161/111061	789	NAM1136506
নাম : প্রসুনকুমার ভট্টাচার্য পিতার নাম: প্রনব ভট্টাচার্য বাড়ির নং : 34/3 বয়স : 65 লিঙ্গ : পুরুষ	ফটো উপলব্ধ	নাম : মন্দিরা ভট্টাচার্য স্বামীর নাম: প্রসুন ভট্টাচার্য বাড়ির নং : 34/3 বয়স : 60 লিঙ্গ : মহিলা	ফটো উপলব্ধ	নাম : মনীষী কুমার ভট্টাচার্য পিতার নাম: প্রসুন ভট্টাচার্য বাড়ির নং : 34/3 বয়স : 32 লিঙ্গ : পুরুষ	ফটো উপলব্ধ
790	NAM1865161	791	WB/24/161/111731	792	WB/24/161/111374
নাম : অসিত বন্দোপাধ্যায় পিতার নাম: নীলিম ব্যানার্জী বাড়ির নং : 34/4 বয়স : 64 লিঙ্গ : পুরুষ	ফটো উপলব্ধ	নাম : অসীম কুমার ব্যানার্জী পিতার নাম: নীলিম কুমার ব্যানার্জী বাড়ির নং : 34/4 বয়স : 73 লিঙ্গ : পুরুষ	ফটো উপলব্ধ	নাম : সুমিত ব্যানার্জী পিতার নাম: নীলিম ব্যানার্জী বাড়ির নং : 34/4 বয়স : 62 লিঙ্গ : পুরুষ	ফটো উপলব্ধ
793	NAM1742543	794	WB/24/161/111435	795	WB/24/161/111297
নাম : শিপ্রা ব্যানার্জী স্বামীর নাম: অসীম কুমার ব্যানার্জী বাড়ির নং : 34/4 বয়স : 61 লিঙ্গ : মহিলা	ফটো উপলব্ধ	নাম : তমালি ব্যানার্জী স্বামীর নাম: অসিত ব্যানার্জী বাড়ির নং : 34/4 বয়স : 55 লিঙ্গ : মহিলা	ফটো উপলব্ধ	নাম : সুর্ণবা ব্যানার্জী স্বামীর নাম: সুমিত কুমার ব্যানার্জী বাড়ির নং : 34/4 বয়স : 53 লিঙ্গ : মহিলা	ফটো উপলব্ধ
796	BLG2501179	797	NAM1660935	798	WB/24/161/111316
নাম : অরিন্দম ব্যানার্জী পিতার নাম: অসীম ব্যানার্জী বাড়ির নং : 34/4 বয়স : 39 লিঙ্গ : পুরুষ	ফটো উপলব্ধ	নাম : সৌপর্ন ব্যানার্জী মায়ের নাম: সুপর্ণা ব্যানার্জী বাড়ির নং : 34/4 বয়স : 26 লিঙ্গ : পুরুষ	ফটো উপলব্ধ	নাম : সুবর্ণা ব্যানার্জী স্বামীর নাম: দেবনারায়ন ব্যানার্জী বাড়ির নং : 34/7 বয়স : 82 লিঙ্গ : মহিলা	ফটো উপলব্ধ
799	NAM1732171	800	NAM1660976	801	NAM1977107
নাম : চিন্ময় ব্যানার্জী পিতার নাম: দেবনারায়ন ব্যানার্জী বাড়ির নং : 34/7 বয়স : 60 লিঙ্গ : পুরুষ	ফটো উপলব্ধ	নাম : শুভময় ব্যানার্জী পিতার নাম: চিন্ময় ব্যানার্জী বাড়ির নং : 34/7 বয়স : 26 লিঙ্গ : পুরুষ	ফটো উপলব্ধ	নাম : সৃজাতা ভট্টাচার্য স্বামীর নাম: মুকুল ভট্টাচার্য বাড়ির নং : 34/8 বয়স : 79 লিঙ্গ : মহিলা	ফটো উপলব্ধ
802	KTF2282408	803	BLG2014702	804	WB/24/161/111741
নাম : সুমিতা ভট্টাচার্য স্বামীর নাম: মুনাল ভট্টাচার্য বাড়ির নং : 34/8 বয়স : 48 লিঙ্গ : মহিলা	ফটো উপলব্ধ	নাম : মুনাল ভট্টাচার্য পিতার নাম: মুকুল ভট্টাচার্য বাড়ির নং : 34/8 বয়স : 47 লিঙ্গ : পুরুষ	ফটো উপলব্ধ	নাম : হেমলতা দে স্বামীর নাম: প্রদীপ দে বাড়ির নং : 34/9 বয়স : 72 লিঙ্গ : মহিলা	ফটো উপলব্ধ
805	WB/24/165/516258	806	NAM1137017	807	NAM1858729
নাম : মৌসুমী ভট্টাচার্য পিতার নাম: কৃষ্ণ কিশোর ভট্টাচার্য বাড়ির নং : 34/11 বয়স : 57 লিঙ্গ : মহিলা	ফটো উপলব্ধ	নাম : শ্রীকান্ত শীল পিতার নাম: নগেন শীল বাড়ির নং : 34/11 বয়স : 45 লিঙ্গ : পুরুষ	ফটো উপলব্ধ	নাম : সুমনা শীল স্বামীর নাম: শ্রীকান্ত শীল বাড়ির নং : 34/11 বয়স : 33 লিঙ্গ : মহিলা	ফটো উপলব্ধ
808	WB/24/161/111642	809	NAM1733088	810	NAM0788158
নাম : অমিতা রায় স্বামীর নাম: প্রদীপ রায় বাড়ির নং : 34/12 বয়স : 59 লিঙ্গ : মহিলা	ফটো উপলব্ধ	নাম : প্রদীপ কুমার রায় পিতার নাম: অতুল রায় বাড়ির নং : 34/12 বয়স : 68 লিঙ্গ : পুরুষ	ফটো উপলব্ধ	নাম : অর্ক রায় পিতার নাম: প্রদীপ রায় বাড়ির নং : 34/12 বয়স : 38 লিঙ্গ : পুরুষ	ফটো উপলব্ধ

বিধানসভা নির্বাচনক্ষেত্রের নং, নাম : 169-বালী  
ভাগ নং, নাম : 1-মোহনলাল বাহালওয়ালা রোড (ফকির ঘোষ লেন) 13/4-37

811	NAM1499169	ফটো উপলব্ধ	812	BLG0231589	ফটো উপলব্ধ	813	BLG2378867	ফটো উপলব্ধ
নাম : অক্ষয় রায় পিতার নাম : প্রদীপ কুমার রায় বাড়ির নং : 34/12 বয়স : 29 লিঙ্গ : মহিলা			নাম : শিখা সরকার স্বামীর নাম : অমল সরকার বাড়ির নং : 34/13 বয়স : 71 লিঙ্গ : মহিলা			নাম : অরুণাভ সরকার পিতার নাম : অমল সরকার বাড়ির নং : 34/13 বয়স : 45 লিঙ্গ : পুরুষ		
814	GGC3627122	ফটো উপলব্ধ	815	BLG2737880	ফটো উপলব্ধ	816	WB/24/161/111627	ফটো উপলব্ধ
নাম : দীপাঙ্কিতা সরকার স্বামীর নাম : অরুণাভ সরকার বাড়ির নং : 34/13 বয়স : 40 লিঙ্গ : মহিলা			নাম : কৌশভ সরকার পিতার নাম : অমল কুমার সরকার বাড়ির নং : 34/13 বয়স : 39 লিঙ্গ : পুরুষ			নাম : কৃষ্ণ দেবনাথ পিতার নাম : রাজচন্দ্র দেবনাথ বাড়ির নং : 34/14 বয়স : 64 লিঙ্গ : পুরুষ		
817	BLG2014728	ফটো উপলব্ধ	818	WB/24/161/111145	ফটো উপলব্ধ	819	WB/24/161/111683	ফটো উপলব্ধ
নাম : কাঞ্চন দেবনাথ স্বামীর নাম : বিমল দেবনাথ বাড়ির নং : 34/14 বয়স : 60 লিঙ্গ : মহিলা			নাম : বিমল দেবনাথ পিতার নাম : রাজচন্দ্র দেবনাথ বাড়ির নং : 34/14 বয়স : 57 লিঙ্গ : পুরুষ			নাম : আরতী দেবনাথ স্বামীর নাম : কৃষ্ণ দেবনাথ বাড়ির নং : 34/14 বয়স : 56 লিঙ্গ : মহিলা		
820	BLG2379451	ফটো উপলব্ধ	821	NAM1210152	ফটো উপলব্ধ	822	NAM1676501	ফটো উপলব্ধ
নাম : শিবু দেবনাথ পিতার নাম : কৃষ্ণ দেবনাথ বাড়ির নং : 34/14 বয়স : 38 লিঙ্গ : পুরুষ			নাম : মৌসুমী দেবনাথ পিতার নাম : বিমল দেবনাথ বাড়ির নং : 34/14 বয়স : 31 লিঙ্গ : মহিলা			নাম : মৌমিতা দেবনাথ স্বামীর নাম : শিবু দেবনাথ বাড়ির নং : 34/14 বয়স : 30 লিঙ্গ : মহিলা		
823	WB/24/161/123524	ফটো উপলব্ধ	824	WB/24/161/123574	ফটো উপলব্ধ	825	NAM1499730	ফটো উপলব্ধ
নাম : রাজু বাগ পিতার নাম : গোপাল চন্দ্র বাগ বাড়ির নং : 36 বয়স : 53 লিঙ্গ : পুরুষ			নাম : মলিনা বাগ স্বামীর নাম : রাজু বাগ বাড়ির নং : 36 বয়স : 50 লিঙ্গ : মহিলা			নাম : রাজা বাগ পিতার নাম : রাজু বাগ বাড়ির নং : 36 বয়স : 28 লিঙ্গ : পুরুষ		
826	WB/24/161/111870	ফটো উপলব্ধ	827	WB/24/161/111726	ফটো উপলব্ধ	828	WB/24/161/111764	ফটো উপলব্ধ
নাম : পুষ্প সাঁতরা পিতার নাম : রাখানাথ সাঁতরা বাড়ির নং : 36 বয়স : 74 লিঙ্গ : পুরুষ			নাম : কার্তিক সাঁতরা পিতার নাম : গোবিন্দ সাঁতরা বাড়ির নং : 36 বয়স : 67 লিঙ্গ : পুরুষ			নাম : কানন সাঁতরা স্বামীর নাম : সনাতন সাঁতরা বাড়ির নং : 36 বয়স : 67 লিঙ্গ : মহিলা		
829	WB/24/161/111763	ফটো উপলব্ধ	830	WB/24/161/111976	ফটো উপলব্ধ	831	WB/24/161/111705	ফটো উপলব্ধ
নাম : রীতা সাঁতরা স্বামীর নাম : কার্তিক সাঁতরা বাড়ির নং : 36 বয়স : 62 লিঙ্গ : মহিলা			নাম : শ্যাম সাঁতরা পিতার নাম : রাখানাথ সাঁতরা বাড়ির নং : 36 বয়স : 52 লিঙ্গ : পুরুষ			নাম : শিখা সাঁতরা পিতার নাম : মানিকলাল সাঁতরা বাড়ির নং : 36 বয়স : 52 লিঙ্গ : মহিলা		
832	WB/24/161/111063	ফটো উপলব্ধ	833	WB/24/161/111706	ফটো উপলব্ধ	834	BLG2014769	ফটো উপলব্ধ
নাম : নিতাই সাঁতরা পিতার নাম : গোবিন্দ সাঁতরা বাড়ির নং : 36 বয়স : 50 লিঙ্গ : পুরুষ			নাম : কাকলী সাঁতরা পিতার নাম : সনাতন সাঁতরা বাড়ির নং : 36 বয়স : 50 লিঙ্গ : মহিলা			নাম : নীলকমল সাঁতরা পিতার নাম : সনাতন সাঁতরা বাড়ির নং : 36 বয়স : 49 লিঙ্গ : পুরুষ		
835	BLG2378974	ফটো উপলব্ধ	836	BLG2014744	ফটো উপলব্ধ	837	NAM1136589	ফটো উপলব্ধ
নাম : অভিজিত সাঁতরা পিতার নাম : সুকুমার সাঁতরা বাড়ির নং : 36 বয়স : 42 লিঙ্গ : পুরুষ			নাম : সরোজ সাঁতরা পিতার নাম : গোবিন্দলাল সাঁতরা বাড়ির নং : 36 বয়স : 51 লিঙ্গ : পুরুষ			নাম : মৌসুমী সাঁতরা স্বামীর নাম : সরোজ সাঁতরা বাড়ির নং : 36 বয়স : 44 লিঙ্গ : মহিলা		
838	NAM1291186	ফটো উপলব্ধ	839	NAM0876292	ফটো উপলব্ধ	840	NAM1922525	ফটো উপলব্ধ
নাম : ডলি সাঁতরা স্বামীর নাম : নিতাই সাঁতরা বাড়ির নং : 36 বয়স : 39 লিঙ্গ : মহিলা			নাম : রুমকি সাঁতরা স্বামীর নাম : অভিজিত সাঁতরা বাড়ির নং : 36 বয়স : 35 লিঙ্গ : মহিলা			নাম : সুস্মিতা সাঁতরা স্বামীর নাম : নীলকমল সন্তা বাড়ির নং : 36 বয়স : 34 লিঙ্গ : মহিলা		

বিধানসভা নির্বাচনক্ষেত্রের নং, নাম : 169-বালী  
ভাগ নং, নাম : 1-মোহনলাল বাহালওয়ালা রোড (ফকির ঘোষ লেন) 13/4-37

841 নাম : সুমিতা পাল স্বামীর নাম: বলরাম পাল বাড়ির নং : 37 বয়স : 57 লিঙ্গ : মহিলা	WB/24/161/111806	842 নাম : প্রতিমা পাল স্বামীর নাম: বাসুরাম পাল বাড়ির নং : 37 বয়স : 54 লিঙ্গ : মহিলা	NAM1731173	843 নাম : আশিষ পাল মায়ের নাম: সুমিতা পাল বাড়ির নং : 37 বয়স : 34 লিঙ্গ : পুরুষ	NAM1009406
844 নাম : বাসুরাম পাল পিতার নাম: বিপিন পাল বাড়ির নং : 37 বয়স : 63 লিঙ্গ : পুরুষ	NAM1731991	845 নাম : ইন্দ্রজিৎ পাল পিতার নাম: বাসুরাম পাল বাড়ির নং : 37 বয়স : 32 লিঙ্গ : পুরুষ	NAM1291129	846 নাম : মীরা দাস স্বামীর নাম: অমর দাস বাড়ির নং : 37/2 বয়স : 94 লিঙ্গ : মহিলা	WB/24/161/096103
847 নাম : অসীম কুমার দাস পিতার নাম: অমর দাস বাড়ির নং : 37/2 বয়স : 68 লিঙ্গ : পুরুষ	BLG1922095	848 নাম : সমীরণ দাস পিতার নাম: অমর দাস বাড়ির নং : 37/2 বয়স : 67 লিঙ্গ : পুরুষ	WB/24/161/096156	849 নাম : কৃষ্ণা দাস স্বামীর নাম: অসীম দাস বাড়ির নং : 37/2 বয়স : 60 লিঙ্গ : মহিলা	WB/24/161/096153
850 নাম : অর্ঘ্য দাস পিতার নাম: অসীম কুমার দাস বাড়ির নং : 37/2 বয়স : 33 লিঙ্গ : পুরুষ	NAM1291137	851 নাম : মধু চন্দাক স্বামীর নাম: ভগবান দাস চন্দাক বাড়ির নং : 37/3 বয়স : 58 লিঙ্গ : মহিলা	NAM1007863	852 নাম : ভগবান দাস চন্দাক পিতার নাম: মধু চন্দাক বাড়ির নং : 37/3 বয়স : 64 লিঙ্গ : পুরুষ	NAM1007871
853 নাম : সুরজ চন্দক মায়ের নাম: মধু চন্দক বাড়ির নং : 37/3 বয়স : 35 লিঙ্গ : পুরুষ	NAM1880863	854 নাম : সারদ চন্দাক পিতার নাম: ভগবান দাস চন্দাক বাড়ির নং : 37/3 বয়স : 34 লিঙ্গ : পুরুষ	NAM1007921	855 নাম : যুথিকা রয় পিতার নাম: মাধব রায় বাড়ির নং : 37/4 বয়স : 61 লিঙ্গ : মহিলা	NAM2068039
856 নাম : আনন্দ ভৌমিক পিতার নাম: মনিমোহন ভৌমিক বাড়ির নং : 37/6 বয়স : 72 লিঙ্গ : পুরুষ	WB/24/161/126294	857 নাম : অনিষা ভৌমিক স্বামীর নাম: আনন্দ ভৌমিক বাড়ির নং : 37/6 বয়স : 64 লিঙ্গ : মহিলা	WB/24/161/126259	858 নাম : অনিন্দীতা ভৌমিক পিতার নাম: আনন্দ ভৌমিক বাড়ির নং : 37/6 বয়স : 37 লিঙ্গ : মহিলা	BLG2737799
859 নাম : ছায়া মিত্র স্বামীর নাম: অরুণ প্রসাদ মিত্র বাড়ির নং : 37/9 বয়স : 86 লিঙ্গ : মহিলা	WB/24/161/066173	860 নাম : দেবশীষ মিত্র পিতার নাম: অরুণ প্রসাদ মিত্র বাড়ির নং : 37/9 বয়স : 62 লিঙ্গ : পুরুষ	NAM1730985	861 নাম : লীনা মিত্র স্বামীর নাম: দেবশীষ মিত্র বাড়ির নং : 37/9 বয়স : 53 লিঙ্গ : মহিলা	NAM1730977
862 নাম : শুভাশীষ মিত্র পিতার নাম: দেবশীষ মিত্র বাড়ির নং : 37/9 বয়স : 33 লিঙ্গ : পুরুষ	NAM1136365	863 নাম : সনাতন বাগ পিতার নাম: হারু বাগ বাড়ির নং : 27/1 বয়স : 58 লিঙ্গ : পুরুষ	NAM1995943	864 নাম : অবন্তী রাউতরায স্বামীর নাম: রবীন্দ্র কুমার রাউতরায বাড়ির নং : 301,30 বয়স : 57 লিঙ্গ : মহিলা	NAM1294453
865 নাম : আয়ুষ চৌধুরী পিতার নাম: মনোজ কুমার চৌধুরী বাড়ির নং : FL-7A,21/1 বয়স : 27 লিঙ্গ : পুরুষ	NAM1681428	866 নাম : ভাবনা পারীক পিতার নাম: সঞ্জয় পারীক বাড়ির নং : রামকৃষ্ণ এপার্টমেন্ট বয়স : 25 লিঙ্গ : মহিলা	NAM1982255	867 নাম : বাসুদেব গুপ্তা পিতার নাম: মোহনলাল গুপ্তা বাড়ির নং : রামকৃষ্ণ এপার্টমেন্ট বয়স : 57 লিঙ্গ : পুরুষ	WBE0903112
868 নাম : সিমরন গুপ্তা পিতার নাম: বাসুদেব গুপ্তা বাড়ির নং : রামকৃষ্ণ এপার্টমেন্ট,বি 201 বয়স : 28 লিঙ্গ : মহিলা	NAM2026532	869 নাম : ধ্রুব গুপ্তা পিতার নাম: বাসুদেব গুপ্তা বাড়ির নং : রামকৃষ্ণ এপার্টমেন্ট,বি 201 বয়স : 20 লিঙ্গ : পুরুষ	NAM2027233	870 নাম : আমীশা শর্মা পিতার নাম: দীপক শর্মা বাড়ির নং : রামকৃষ্ণ এপার্টমেন্ট বয়স : 26 লিঙ্গ : মহিলা	NAM1749357

বিধানসভা নির্বাচনক্ষেত্রের নং, নাম : 169-বালী  
ভাগ নং, নাম : 1-মোহনলাল বাহালওয়ালা রোড (ফকির ঘোষ লেন) 13/4-37

871 নাম : সাগ্নিক বিশ্বাস পিতার নাম : সমীর কুমার বিশ্বাস বাড়ির নং : 13বি/5 বয়স : 30 লিঙ্গ : পুরুষ	UWL1238922 ফটো উপলব্ধ	872 নাম : পুনম সিং স্বামীর নাম : হরিকিশান সিং বাড়ির নং : রাম কৃষ্ণ এপার্টমেন্ট বয়স : 43 লিঙ্গ : মহিলা	NAM0795872 ফটো উপলব্ধ	873 নাম : হরিকিশান সিং পিতার নাম : ফতে সিং বাড়ির নং : রাম কৃষ্ণ এপার্টমেন্ট বয়স : 51 লিঙ্গ : পুরুষ	NCS1158575 ফটো উপলব্ধ
874 নাম : বিনায়ক তিওয়ারি পিতার নাম : শৈলেন্দ্র নাথ তিওয়ারি বাড়ির নং : 31 বয়স : 23 লিঙ্গ : পুরুষ	NAM2036176 ফটো উপলব্ধ	875 নাম : প্রতিমা ব্যানার্জী স্বামীর নাম : শুভাশিস ব্যানার্জী বাড়ির নং : 5 নং বয়স : 55 লিঙ্গ : মহিলা	INB2707461 ফটো উপলব্ধ	876 নাম : বীণা লোহিয়া পিতার নাম : অরুণ লোহিয়া বাড়ির নং : 37/3 বয়স : 35 লিঙ্গ : মহিলা	XOY1237726 ফটো উপলব্ধ
877 নাম : অনুপম চৌধুরী মায়ের নাম : শুভা চৌধুরী বাড়ির নং : 32 বয়স : 19 লিঙ্গ : পুরুষ	NAM2039758 ফটো উপলব্ধ	878 নাম : সায়ন চ্যাটার্জি পিতার নাম : জয়ন্ত কুমার চ্যাটার্জি বাড়ির নং : 24/2/সি বয়স : 19 লিঙ্গ : পুরুষ	NAM2042125 ফটো উপলব্ধ	879 নাম : বনশ্রী আদক মায়ের নাম : বৈশাখী আদক বাড়ির নং : 14/এ বয়স : 21 লিঙ্গ : মহিলা	NAM2042141 ফটো উপলব্ধ
880 নাম : নীরজ কুমার খেতান পিতার নাম : যুগল কিশোর খেতান বাড়ির নং : 19/1/এ বয়স : 46 লিঙ্গ : পুরুষ	NAM2042158 ফটো উপলব্ধ	881 নাম : স্নেহা ঘোষ পিতার নাম : বিশ্বনাথ ঘোষ বাড়ির নং : 23/2 বয়স : 20 লিঙ্গ : মহিলা	NAM2043206 ফটো উপলব্ধ	882 নাম : মনীষা দেবনাথ পিতার নাম : বিমল দেবনাথ বাড়ির নং : 34/14 বয়স : 19 লিঙ্গ : মহিলা	NAM2043214 ফটো উপলব্ধ
883 নাম : অশ্বেষা চন্দ পিতার নাম : কিংসুক চন্দ বাড়ির নং : 14এ বয়স : 19 লিঙ্গ : মহিলা	NAM2043396 ফটো উপলব্ধ	884 নাম : কৌশিকী ভট্টাচার্য্য পিতার নাম : শুভেন্দু ভট্টাচার্য্য বাড়ির নং : 32/এ/3 বয়স : 19 লিঙ্গ : মহিলা	NAM2044121 ফটো উপলব্ধ	885 নাম : চন্দা দেবী খেতান স্বামীর নাম : যুগল কিশোর খেতান বাড়ির নং : 19/1/সি বয়স : 71 লিঙ্গ : মহিলা	NAM2045151 ফটো উপলব্ধ
886 নাম : স্বপন সাহা পিতার নাম : আশুতোষ সাহা বাড়ির নং : 13/18 বয়স : 71 লিঙ্গ : পুরুষ	NAM2046936 ফটো উপলব্ধ	887 নাম : শিবপ্রসাদ নায়ক পিতার নাম : জগবন্ধু নায়ক বাড়ির নং : 22 বয়স : 60 লিঙ্গ : পুরুষ	NAM2046951 ফটো উপলব্ধ	888 নাম : অনুষ্কা মিত্র পিতার নাম : কাজল মিত্র বাড়ির নং : 21/1 বয়স : 19 লিঙ্গ : মহিলা	NAM2047462 ফটো উপলব্ধ
889 নাম : প্রশংসা গুপ্তা পিতার নাম : সৌরভ গুপ্তা বাড়ির নং : 16/2 বয়স : 19 লিঙ্গ : মহিলা	NAM2047504 ফটো উপলব্ধ	890 নাম : মাধুরী ঠাকুর পিতার নাম : শম্ভু নাথ ঠাকুর বাড়ির নং : 13এ/4 বয়স : 31 লিঙ্গ : মহিলা	ZJJ2004323 ফটো উপলব্ধ	891 নাম : ত্রিশলা শর্মা পিতার নাম : কৃষ্ণ চন্দ্র শর্মা বাড়ির নং : 13এ/4 বয়স : 28 লিঙ্গ : মহিলা	NAM2060341 ফটো উপলব্ধ
892 নাম : সহেলী মাল পিতার নাম : মেঘনাথ মাল বাড়ির নং : 24/7 বয়স : 19 লিঙ্গ : মহিলা	NAM2060358 ফটো উপলব্ধ	893 নাম : মমতা থাপা পিতার নাম : বলরাম থাপা বাড়ির নং : 30বি বয়স : 30 লিঙ্গ : মহিলা	NAM2060390 ফটো উপলব্ধ	894 নাম : সুমিত সিংহ পিতার নাম : জয়দেব সিংহ বাড়ির নং : রামকৃষ্ণ এপার্টমেন্ট, ফ্ল্যাট নং-204 বয়স : 19 লিঙ্গ : পুরুষ	NAM2061711 ফটো উপলব্ধ
895 নাম : অগস্ত্য সিংহ পিতার নাম : মারকন্ডে সিংহ বাড়ির নং : ফ্ল্যাট 4বি, ব্লক এ, ওম নিকেতন বয়স : 23 লিঙ্গ : পুরুষ	NAM2062792 ফটো উপলব্ধ	896 নাম : তুলসী সিংহ স্বামীর নাম : মনোজ সিংহ বাড়ির নং : 13/31 বয়স : 41 লিঙ্গ : মহিলা	NAM2065274 ফটো উপলব্ধ	897 নাম : ভাবনা গুপ্তা পিতার নাম : মহেশ প্রসাদ গুপ্তা বাড়ির নং : 29/1 বয়স : 24 লিঙ্গ : পুরুষ	NAM2067395 ফটো উপলব্ধ
898 নাম : সুমেধা চ্যাটার্জী মায়ের নাম : বীলম চ্যাটার্জী বাড়ির নং : 13/1/6 বয়স : 19 লিঙ্গ : মহিলা	NAM2077154 ফটো উপলব্ধ	899 নাম : অঙ্কিতা চুরওরিয়া মায়ের নাম : সরোজ সিংঘবি বাড়ির নং : 13 বয়স : 38 লিঙ্গ : মহিলা	NAM2078723 ফটো উপলব্ধ	900 নাম : অনুভূতি গুপ্তা স্বামীর নাম : প্রতীক গুপ্তা বাড়ির নং : 16/2 বয়স : 34 লিঙ্গ : মহিলা	NAM2079341 ফটো উপলব্ধ

বিধানসভা নির্বাচনক্ষেত্রের নং, নাম : 169-বালী  
ভাগ নং, নাম : 1-মোহনলাল বাহালওয়ালা রোড (ফকির ঘোষ লেন) 13/4-37

901	NAM2079994
নাম : অভিষেক চর ওরিয়্যা অন্যান্য: অক্ষিতা চর ওরিয়্যা বাড়ির নং : 13 বয়স : 42 বছর : পুরুষ	ফটো উপলব্ধ



নির্বাচক সংখ্যার সারসংক্ষেপ :

A) নির্বাচকের সংখ্যা :

	নির্বাচক তালিকার প্রকৃতি	নির্বাচক তালিকার পরিচিতি :	নির্বাচকের সংখ্যা :			
			পুরুষ	মহিলা	তৃতীয় লিঙ্গ	মোট
I	মূল তালিকা	মূল তালিকা	বিশেষ নিবিড় সংশোধনী ২০২৬-এর চূড়ান্ত ভোটার তালিকা			
II	1- সংযোজন তালিকা	সংযোজনী 1	বিশেষ সংক্ষিপ্ত সংশোধন 2026			
III	2- বিয়োজন তালিকা	সংযোজনী 1	বিশেষ সংক্ষিপ্ত সংশোধন 2026			
IV	'লিঙ্গ ক্ষেত্রের' পরিবর্তনের কারণে পার্থক্য		0	0	0	0
নির্বাচকের মোট সংখ্যা (I+II-III+IV)			454	447	0	901

B) ক্রটি সংশোধনের সংখ্যা :

নির্বাচক তালিকার প্রকৃতি	নির্বাচক তালিকার পরিচিতি :	ক্রটি সংশোধনের সংখ্যা :
সংযোজনী 1	বিশেষ সংক্ষিপ্ত সংশোধন 2026	0

নির্বাচক নিবন্ধন আধিকারিকের স্বাক্ষর

E-মৃত, S-স্থানান্তরিত, R-একাধিকবার অন্তর্ভুক্ত, M-নিখোঁজ, Q-যোগ্য নহে