

নির্বাচক তালিকা 2026 S25 পশ্চিমবঙ্গ

বিধানসভা নির্বাচনক্ষেত্রের নং, নাম ও সংরক্ষণের স্থিতি : 169 - বালী (সাধারণ)		অংশ নং : 90																			
বিধানসভা নির্বাচনক্ষেত্রটি যে লোকসভা নির্বাচনক্ষেত্রের / ক্ষেত্রসমূহের অন্তর্ভুক্ত তার নং, নাম ও সংরক্ষণ স্থিতি : 25 - হাওড়া (সাধারণ)																					
1. সংশোধনের পূর্ণ বিবরণ																					
সংশোধনের বৎসর :	2026	নির্বাচক তালিকার পরিচিতি :																			
ভিত্তি তারিখ :	01-01-2026	বিশেষ নিবিড় সংশোধনী ২০২৬-এর চূড়ান্ত ভোটার তালিকা																			
সংশোধনের প্রকৃতি :	বিশেষ নিবিড় সংশোধনী 2026																				
প্রকাশনার তারিখ :	28-02-2026																				
2. অংশ ও নির্বাচনী এলাকার পূর্ণ বিবরণ :																					
অংশের ভাগ নং ও নাম :																					
1-ভট্টনগর গোলবাড়ী (1-89,114/1)		<table style="width: 100%; border-collapse: collapse;"> <tr> <td style="width: 60%;">প্রধান শহর/গ্রাম</td> <td>: হাওড়া মিউঃ কর্পোঃ</td> </tr> <tr> <td>ওয়ার্ড</td> <td>: 064</td> </tr> <tr> <td>থানা</td> <td>: লিলুয়া</td> </tr> <tr> <td>গ্রাম পঞ্চগয়েত</td> <td>:</td> </tr> <tr> <td>ব্লক</td> <td>:</td> </tr> <tr> <td>মহকুমা</td> <td>: হাওড়া সদর</td> </tr> <tr> <td>জেলা</td> <td>: হাওড়া</td> </tr> <tr> <td>পিন</td> <td>: 711203</td> </tr> </table>				প্রধান শহর/গ্রাম	: হাওড়া মিউঃ কর্পোঃ	ওয়ার্ড	: 064	থানা	: লিলুয়া	গ্রাম পঞ্চগয়েত	:	ব্লক	:	মহকুমা	: হাওড়া সদর	জেলা	: হাওড়া	পিন	: 711203
প্রধান শহর/গ্রাম	: হাওড়া মিউঃ কর্পোঃ																				
ওয়ার্ড	: 064																				
থানা	: লিলুয়া																				
গ্রাম পঞ্চগয়েত	:																				
ব্লক	:																				
মহকুমা	: হাওড়া সদর																				
জেলা	: হাওড়া																				
পিন	: 711203																				
3. ভোট গ্রহন কেন্দ্রের পূর্ণ বিবরণ :																					
ভোট গ্রহন কেন্দ্রের নং, নাম :		ভোট গ্রহন কেন্দ্রের শ্রেণী :		শহরাঞ্চল																	
90 - সূর্য নগর মৈত্রী সংঘ		এই অংশে সহায়ক ভোটগ্রহন কেন্দ্রের সংখ্যা		0																	
ভোট গ্রহন কেন্দ্রের ঠিকানা :		:																			
সূর্য নগর মৈত্রী সংঘ, রুম-1, সূর্যনগর, ভট্টনগর																					
4. নির্বাচকের সংখ্যা :																					
প্রথম ক্রমিক নং	শেষ ক্রমিক নং	মোট সংখ্যা																			
		পুরুষ	মহিলা	তৃতীয় লিঙ্গ	মোট																
1	733	381	351	0	732																

নির্বাচক নিবন্ধন আধিকারিকের স্বাক্ষর

Nazri Naksha



Google Map View



Polling Station Building Front View



Polling Station Front View



Cad View



Key MAP View

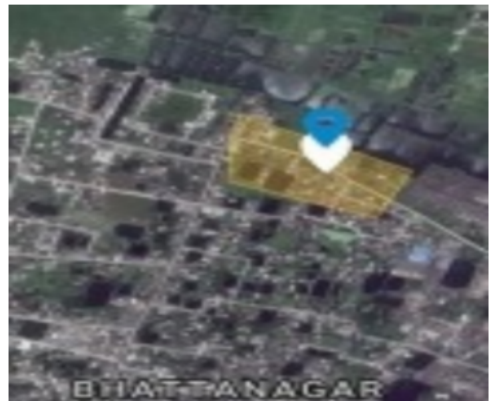

বিধানসভা নির্বাচনক্ষেত্রের নং, নাম : 169-বালী
ভাগ নং, নাম : 1-ভট্টনগর গোলবাড়ী (1-89,114/1)

1 নাম : জ্যোতি চক্রবর্তী স্বামীর নাম : ননীগোপাল চক্রবর্তী বাড়ির নং : n0348 বয়স : 36 লিঙ্গ : মহিলা	NAM1615533 ফটো উপলব্ধ	2 নাম : প্রিয়ান্বিতা দে পিতার নাম : নিপু দে বাড়ির নং : n0359 বয়স : 27 লিঙ্গ : মহিলা	NAM1615632 ফটো উপলব্ধ	3 নাম : শ্রীকান্ত ঘোষ মায়ের নাম : ছায়া ঘোষ বাড়ির নং : n0363 বয়স : 42 লিঙ্গ : পুরুষ	NAM1615640 ফটো উপলব্ধ
4 নাম : রঞ্জিত ঘোষ পিতার নাম : শঙ্কর ঘোষ বাড়ির নং : n0357 বয়স : 31 লিঙ্গ : পুরুষ	NAM1615616 ফটো উপলব্ধ	5 নাম : বিশুজিত ঘোষ পিতার নাম : ধমরাজ ঘোষ বাড়ির নং : n0353 বয়স : 30 লিঙ্গ : পুরুষ	NAM1615582 ফটো উপলব্ধ	6 নাম : শান্ত ঘোষ পিতার নাম : রাজ কুমার ঘোষ বাড়ির নং : n0352 বয়স : 27 লিঙ্গ : পুরুষ	NAM1615574 ফটো উপলব্ধ
7 নাম : লক্ষ্মী ঘোষ স্বামীর নাম : অমর ঘোষ বাড়ির নং : n0358 বয়স : 27 লিঙ্গ : মহিলা	NAM1615624 ফটো উপলব্ধ	8 নাম : রেশমী মল্লিক স্বামীর নাম : কৃষান মল্লিক বাড়ির নং : n0350 বয়স : 29 লিঙ্গ : মহিলা	NAM1615558 ফটো উপলব্ধ	9 নাম : পুষ্পেন নাগ পিতার নাম : পল্লব নাগ বাড়ির নং : n0355 বয়স : 27 লিঙ্গ : পুরুষ	NAM1615608 ফটো উপলব্ধ
10 নাম : রাজনারায়ন সাউ পিতার নাম : শ্যামা সাউ বাড়ির নং : 1/1 বয়স : 59 লিঙ্গ : পুরুষ	BLG0110874 ফটো উপলব্ধ	11 নাম : রাখী শাহ পিতার নাম : রাজনারায়ণ শাহ বাড়ির নং : 1/1 বয়স : 26 লিঙ্গ : মহিলা	NAM1872746 ফটো উপলব্ধ	12 নাম : মানসী ভৌমিক স্বামীর নাম : শম্ভু ভৌমিক বাড়ির নং : 1/40 বয়স : 28 লিঙ্গ : মহিলা	NCS1815349 ফটো উপলব্ধ
13 নাম : বিনা দত্ত স্বামীর নাম : ননী গোপাল দত্ত বাড়ির নং : 2 বয়স : 65 লিঙ্গ : মহিলা	NAM0798728 ফটো উপলব্ধ	14 নাম : উমা দত্ত পিতার নাম : ননী গোপাল দত্ত বাড়ির নং : 2 বয়স : 45 লিঙ্গ : মহিলা	NAM0798710 ফটো উপলব্ধ	15 নাম : বাদল দত্ত পিতার নাম : ননী গোপাল দত্ত বাড়ির নং : 2 বয়স : 43 লিঙ্গ : পুরুষ	NAM0798652 ফটো উপলব্ধ
16 নাম : সজল দত্ত পিতার নাম : ননী গোপাল দত্ত বাড়ির নং : 2 বয়স : 39 লিঙ্গ : পুরুষ	BLG2718179 ফটো উপলব্ধ	17 নাম : বিপ্লব দত্ত পিতার নাম : ননী গোপাল দত্ত বাড়ির নং : 2 বয়স : 37 লিঙ্গ : পুরুষ	NAM0798702 ফটো উপলব্ধ	18 নাম : সরস্বতী দেব স্বামীর নাম : পুলক দেব বাড়ির নং : 3 বয়স : 34 লিঙ্গ : মহিলা	NCS0945576 ফটো উপলব্ধ
19 নাম : অলক দেব পিতার নাম : রঞ্জিত দেব বাড়ির নং : 3 বয়স : 47 লিঙ্গ : পুরুষ	BLG1127620 ফটো উপলব্ধ	20 নাম : সৌমেন দে পিতার নাম : সুধী কুমার দে বাড়ির নং : 3 বয়স : 33 লিঙ্গ : পুরুষ	NAM1031731 ফটো উপলব্ধ	21 নাম : সুমিত্রা সিংহ চৌধুরী পিতার নাম : সুরজিত সিংহ চৌধুরী বাড়ির নং : 3/2 বয়স : 34 লিঙ্গ : পুরুষ	NAM1145275 ফটো উপলব্ধ
22 নাম : দিলীপ সিংহচৌধুরী স্বামীর নাম : সুরজিত সিংহচৌধুরী বাড়ির নং : 3/2 বয়স : 56 লিঙ্গ : মহিলা	WB/24/161/378453 ফটো উপলব্ধ	23 নাম : পুলক দেব পিতার নাম : রঞ্জিত দেব বাড়ির নং : 3A বয়স : 49 লিঙ্গ : পুরুষ	BLG2616399 ফটো উপলব্ধ	24 নাম : সুপ্তা পাল স্বামীর নাম : পলাশ পাল বাড়ির নং : 3/A বয়স : 59 লিঙ্গ : মহিলা	WB/24/161/378514 ফটো উপলব্ধ
25 নাম : সৌম্য পাল পিতার নাম : পলাশ পাল বাড়ির নং : 3/A বয়স : 35 লিঙ্গ : পুরুষ	NAM0903419 ফটো উপলব্ধ	26 নাম : জিবন সরকার মায়ের নাম : অনন্ত সরকার বাড়ির নং : 3B বয়স : 46 লিঙ্গ : পুরুষ	NAM1430099 ফটো উপলব্ধ	27 নাম : সজিব সরকার পিতার নাম : তরনী সরকার বাড়ির নং : 3B বয়স : 41 লিঙ্গ : পুরুষ	NAM1468784 ফটো উপলব্ধ
28 নাম : আশি সরকার স্বামীর নাম : সজিব সরকার বাড়ির নং : 3B বয়স : 39 লিঙ্গ : মহিলা	NCS1532894 ফটো উপলব্ধ	29 নাম : প্রান্ত সরকার পিতার নাম : জীবন সরকার বাড়ির নং : 3/বি বয়স : 21 লিঙ্গ : পুরুষ	NAM1986132 ফটো উপলব্ধ	30 নাম : সুস্মিতা ঘোষ স্বামীর নাম : বিশুজিত ঘোষ বাড়ির নং : 4 বয়স : 26 লিঙ্গ : মহিলা	NAM1712462 ফটো উপলব্ধ

বিধানসভা নির্বাচনক্ষেত্রের নং, নাম : 169-বালী
ভাগ নং, নাম : 1-ভট্টনগর গোলবাড়ী (1-89,114/1)

31 নাম : মধুমিতা চৌধুরী দে স্বামীর নাম: সৌমেন দে বাড়ির নং : 4/3 বয়স : 27 লিঙ্গ : মহিলা	NCS1940469 ফটো উপলব্ধ	32 নাম : সৌমেন দে পিতার নাম: বিষ্ণুজিৎ দে বাড়ির নং : 4/3 বয়স : 28 লিঙ্গ : পুরুষ	NAM1672583 ফটো উপলব্ধ	33 নাম : সুধাংশু লোধ পিতার নাম: সুনীল লোধ বাড়ির নং : 4/6 বয়স : 58 লিঙ্গ : পুরুষ	NAM1837053 ফটো উপলব্ধ
34 নাম : মনি চ্যাটার্জী স্বামীর নাম: দীপক চক্রবর্তী বাড়ির নং : 6 বয়স : 69 লিঙ্গ : মহিলা	NAM1992577 ফটো উপলব্ধ	35 নাম : সৌমেন চ্যাটার্জী পিতার নাম: দীপক চ্যাটার্জী বাড়ির নং : 6 বয়স : 43 লিঙ্গ : পুরুষ	BLG2252872 ফটো উপলব্ধ	36 নাম : কাঞ্চন দে পিতার নাম: কালু দে বাড়ির নং : 7 বয়স : 43 লিঙ্গ : পুরুষ	MLN2915338 ফটো উপলব্ধ
37 নাম : রুমা দে স্বামীর নাম: কাঞ্চন দে বাড়ির নং : 7 বয়স : 41 লিঙ্গ : মহিলা	MLN4039194 ফটো উপলব্ধ	38 নাম : সুরঞ্জন দে পিতার নাম: কাঞ্চন দে বাড়ির নং : 9 বয়স : 21 লিঙ্গ : পুরুষ	NAM1958214 ফটো উপলব্ধ	39 নাম : রিনি সরকার পিতার নাম: রাজিব সরকার বাড়ির নং : 7 বয়স : 23 লিঙ্গ : মহিলা	NAM1873074 ফটো উপলব্ধ
40 নাম : মায়ারানী দাস স্বামীর নাম: নিখিল দাস বাড়ির নং : 7/1 বয়স : 70 লিঙ্গ : মহিলা	BLG0631283 ফটো উপলব্ধ	41 নাম : বৈশাখী দাস স্বামীর নাম: গৌতম দাস বাড়ির নং : 7/1 বয়স : 43 লিঙ্গ : মহিলা	BLG2252930 ফটো উপলব্ধ	42 নাম : ববিতা দাস স্বামীর নাম: তরুণ দাস বাড়ির নং : 7/1 বয়স : 24 লিঙ্গ : মহিলা	NAM1933423 ফটো উপলব্ধ
43 নাম : রাম লক্ষন সরকার পিতার নাম: সঞ্জয় সরকার বাড়ির নং : 7/1 বয়স : 56 লিঙ্গ : পুরুষ	BLG2768554 ফটো উপলব্ধ	44 নাম : রুবি সরকার স্বামীর নাম: রাম লখন সরকার বাড়ির নং : 7/1 বয়স : 45 লিঙ্গ : মহিলা	NAM1810886 ফটো উপলব্ধ	45 নাম : সৌম্যজীত সরকার পিতার নাম: রাম লক্ষন সরকার বাড়ির নং : 9/1 বয়স : 21 লিঙ্গ : পুরুষ	NAM1974450 ফটো উপলব্ধ
46 নাম : শঙ্কর দেব পিতার নাম: সুরেশ দেব বাড়ির নং : 7/2 বয়স : 77 লিঙ্গ : পুরুষ	BLG2252971 ফটো উপলব্ধ	47 নাম : বেলা দেব স্বামীর নাম: রঞ্জিত দেব বাড়ির নং : 7/2 বয়স : 72 লিঙ্গ : মহিলা	BLG2252963 ফটো উপলব্ধ	48 নাম : চন্দন ভৌমিক পিতার নাম: সন্তোষ ভৌমিক বাড়ির নং : 7/3 বয়স : 53 লিঙ্গ : পুরুষ	BLG0631358 ফটো উপলব্ধ
49 নাম : প্রশান্ত সরকার পিতার নাম: নরেশ চন্দ্র সরকার বাড়ির নং : 7/24 বয়স : 68 লিঙ্গ : পুরুষ	BLG2718161 ফটো উপলব্ধ	50 নাম : অতনু সরকার পিতার নাম: প্রশান্ত সরকার বাড়ির নং : 7/24 বয়স : 41 লিঙ্গ : পুরুষ	BLG2718146 ফটো উপলব্ধ	51 নাম : শিব কুমার ঘোষ পিতার নাম: দুর্গা ঘোষ বাড়ির নং : 8 বয়স : 59 লিঙ্গ : পুরুষ	BLG0631879 ফটো উপলব্ধ
52 নাম : বিভারানী ভদ্র স্বামীর নাম: হারাধন ভদ্র বাড়ির নং : 8 বয়স : 82 লিঙ্গ : মহিলা	WB/24/161/378301 ফটো উপলব্ধ	53 নাম : পুষ্পারানী ভদ্র স্বামীর নাম: কালিপদ ভদ্র বাড়ির নং : 8 বয়স : 77 লিঙ্গ : মহিলা	WB/24/161/378300 ফটো উপলব্ধ	54 নাম : হরিপদ ভদ্র পিতার নাম: হারাধন ভদ্র বাড়ির নং : 8 বয়স : 50 লিঙ্গ : পুরুষ	WB/24/161/378306 ফটো উপলব্ধ
55 নাম : প্রসেন জিত ভদ্র পিতার নাম: প্রদীপ ভদ্র বাড়ির নং : 8 বয়স : 41 লিঙ্গ : পুরুষ	NAM0383075 ফটো উপলব্ধ	56 নাম : সাধনা ভদ্র স্বামীর নাম: প্রসেনজিৎ ভদ্র বাড়ির নং : 8 বয়স : 40 লিঙ্গ : মহিলা	NAM1429927 ফটো উপলব্ধ	57 নাম : মনিকা ভদ্র স্বামীর নাম: হরিপদ ভদ্র বাড়ির নং : 8 বয়স : 31 লিঙ্গ : মহিলা	NAM1889179 ফটো উপলব্ধ
58 নাম : তনয়া দাস স্বামীর নাম: পার্থ দাস বাড়ির নং : 8 বয়স : 40 লিঙ্গ : মহিলা	NAM1031244 ফটো উপলব্ধ	59 নাম : পারমিতা দত্ত স্বামীর নাম: দীপঙ্কর দত্ত বাড়ির নং : 8 বয়স : 32 লিঙ্গ : মহিলা	NAM1311554 ফটো উপলব্ধ	60 নাম : নিবেদিতা দত্ত স্বামীর নাম: শুভঙ্কর দত্ত বাড়ির নং : 8 বয়স : 23 লিঙ্গ : মহিলা	NAM1873041 ফটো উপলব্ধ

61	WB/24/161/378117	ফটো উপলব্ধ	62	NAM2028496	ফটো উপলব্ধ	63	BLG0631408	ফটো উপলব্ধ
নাম : শঙ্কর ঘোষ পিতার নাম: গোষ্ঠি ঘোষ বাড়ির নং : 8 বয়স : 72 লিঙ্গ : পুরুষ			নাম : চাঁদমনি ঘোষ স্বামীর নাম: গঙ্গাধর ঘোষ বাড়ির নং : 8 বয়স : 68 লিঙ্গ : মহিলা			নাম : শ্রীরাম ঘোষ পিতার নাম: নীলকান্ত ঘোষ বাড়ির নং : 8 বয়স : 67 লিঙ্গ : পুরুষ		
64	WB/24/161/378045	ফটো উপলব্ধ	65	WB/24/161/378078	ফটো উপলব্ধ	66	WB/24/161/378070	ফটো উপলব্ধ
নাম : শম্ভু ঘোষ পিতার নাম: গোষ্ঠি ঘোষ বাড়ির নং : 8 বয়স : 66 লিঙ্গ : পুরুষ			নাম : বেহুলা ঘোষ স্বামীর নাম: নিমাই ঘোষ বাড়ির নং : 8 বয়স : 65 লিঙ্গ : মহিলা			নাম : জয়দেব ঘোষ পিতার নাম: শুকলাল ঘোষ বাড়ির নং : 8 বয়স : 64 লিঙ্গ : পুরুষ		
67	WB/24/161/378088	ফটো উপলব্ধ	68	WB/24/161/378231	ফটো উপলব্ধ	69	WB/24/161/378332	ফটো উপলব্ধ
নাম : কালিপদ ঘোষ পিতার নাম: নন্দ ঘোষ বাড়ির নং : 8 বয়স : 64 লিঙ্গ : পুরুষ			নাম : শ্রীপতি ঘোষ স্বামীর নাম: শঙ্কর ঘোষ বাড়ির নং : 8 বয়স : 64 লিঙ্গ : মহিলা			নাম : নমিতা ঘোষ স্বামীর নাম: শিবু ঘোষ বাড়ির নং : 8 বয়স : 64 লিঙ্গ : মহিলা		
70	WB/24/161/378047	ফটো উপলব্ধ	71	WB/24/161/378336	ফটো উপলব্ধ	72	WB/24/161/378142	ফটো উপলব্ধ
নাম : ভারতী ঘোষ স্বামীর নাম: ধর্মরাজ ঘোষ বাড়ির নং : 8 বয়স : 64 লিঙ্গ : মহিলা			নাম : শিবু ঘোষ পিতার নাম: গোষ্ঠি ঘোষ বাড়ির নং : 8 বয়স : 62 লিঙ্গ : পুরুষ			নাম : সরস্বতী ঘোষ স্বামীর নাম: হারা ঘোষ বাড়ির নং : 8 বয়স : 62 লিঙ্গ : মহিলা		
73	WB/24/161/378389	ফটো উপলব্ধ	74	WB/24/161/378066	ফটো উপলব্ধ	75	WB/24/161/378226	ফটো উপলব্ধ
নাম : সন্ধ্যা ঘোষ স্বামীর নাম: বিশ্বনাথ ঘোষ বাড়ির নং : 8 বয়স : 62 লিঙ্গ : মহিলা			নাম : খুকু ঘোষ স্বামীর নাম: দেবরাজ ঘোষ বাড়ির নং : 8 বয়স : 62 লিঙ্গ : মহিলা			নাম : দীপমনি ঘোষ স্বামীর নাম: শ্রীরাম ঘোষ বাড়ির নং : 8 বয়স : 61 লিঙ্গ : মহিলা		
76	WB/24/161/378043	ফটো উপলব্ধ	77	NAM1429943	ফটো উপলব্ধ	78	WB/24/161/378038	ফটো উপলব্ধ
নাম : অহল্যা ঘোষ স্বামীর নাম: কালিপদ ঘোষ বাড়ির নং : 8 বয়স : 60 লিঙ্গ : মহিলা			নাম : রাজ কুমার ঘোষ পিতার নাম: দুর্গা ঘোষ বাড়ির নং : 8 বয়স : 59 লিঙ্গ : পুরুষ			নাম : লক্ষী ঘোষ স্বামীর নাম: জয়দেব ঘোষ বাড়ির নং : 8 বয়স : 59 লিঙ্গ : মহিলা		
79	WB/24/161/378067	ফটো উপলব্ধ	80	WB/24/161/378488	ফটো উপলব্ধ	81	WB/24/161/378166	ফটো উপলব্ধ
নাম : নিয়তি ঘোষ স্বামীর নাম: শম্ভু ঘোষ বাড়ির নং : 8 বয়স : 57 লিঙ্গ : মহিলা			নাম : হরিপদ ঘোষ পিতার নাম: নন্দ ঘোষ বাড়ির নং : 8 বয়স : 56 লিঙ্গ : পুরুষ			নাম : তরুণী ঘোষ পিতার নাম: গঙ্গাধর ঘোষ বাড়ির নং : 8 বয়স : 55 লিঙ্গ : পুরুষ		
82	WB/24/161/378391	ফটো উপলব্ধ	83	BLG2252997	ফটো উপলব্ধ	84	NAM1836824	ফটো উপলব্ধ
নাম : বিজয়া ঘোষ স্বামীর নাম: রাজকুমার ঘোষ বাড়ির নং : 8 বয়স : 55 লিঙ্গ : মহিলা			নাম : মেনকা ঘোষ স্বামীর নাম: রতন ঘোষ বাড়ির নং : 8 বয়স : 54 লিঙ্গ : মহিলা			নাম : অলকা ঘোষ স্বামীর নাম: শিব কুমার ঘোষ বাড়ির নং : 8 বয়স : 52 লিঙ্গ : মহিলা		
85	NAM1518547	ফটো উপলব্ধ	86	NAM0798660	ফটো উপলব্ধ	87	BLG2443687	ফটো উপলব্ধ
নাম : তারাপদ ঘোষ পিতার নাম: নন্দ ঘোষ বাড়ির নং : 8 বয়স : 47 লিঙ্গ : পুরুষ			নাম : লালু ঘোষ পিতার নাম: দুর্গা ঘোষ বাড়ির নং : 8 বয়স : 45 লিঙ্গ : পুরুষ			নাম : কৃষ্ণ ঘোষ পিতার নাম: গঙ্গাধর ঘোষ বাড়ির নং : 8 বয়স : 44 লিঙ্গ : পুরুষ		
88	NAM1031194	ফটো উপলব্ধ	89	BLG2443729	ফটো উপলব্ধ	90	BLG2443646	ফটো উপলব্ধ
নাম : দিনবন্ধু ঘোষ পিতার নাম: গঙ্গাধর ঘোষ বাড়ির নং : 8 বয়স : 44 লিঙ্গ : পুরুষ			নাম : সুবলু ঘোষ পিতার নাম: গঙ্গাধর ঘোষ বাড়ির নং : 8 বয়স : 42 লিঙ্গ : পুরুষ			নাম : অশোক ঘোষ পিতার নাম: দুর্গা ঘোষ বাড়ির নং : 8 বয়স : 41 লিঙ্গ : পুরুষ		

বিধানসভা নির্বাচনক্ষেত্রের নং, নাম : 169-বালী
ভাগ নং, নাম : 1-ভট্টনগর গোলবাড়ী (1-89,114/1)

91	BLG2443679	ফটো উপলব্ধ	92	BLG2443737	ফটো উপলব্ধ	93	NAM1518406	ফটো উপলব্ধ
নাম : তরুন ঘোষ পিতার নাম: বিমল ঘোষ বাড়ির নং : 8 বয়স : 41 লিঙ্গ : পুরুষ			নাম : অভিন্যু ঘোষ পিতার নাম: দেবরাজ ঘোষ বাড়ির নং : 8 বয়স : 41 লিঙ্গ : পুরুষ			নাম : কার্তিক ঘোষ পিতার নাম: কামেশ ঘোষ বাড়ির নং : 8 বয়স : 41 লিঙ্গ : পুরুষ		
94	BLG2443745	ফটো উপলব্ধ	95	NAM1031186	ফটো উপলব্ধ	96	NAM1518505	ফটো উপলব্ধ
নাম : নগর ঘোষ পিতার নাম: হারু ঘোষ বাড়ির নং : 8 বয়স : 40 লিঙ্গ : পুরুষ			নাম : অমলা ঘোষ স্বামীর নাম: অভিন্যু ঘোষ বাড়ির নং : 8 বয়স : 40 লিঙ্গ : মহিলা			নাম : কাজল ঘোষ স্বামীর নাম: তরুনী ঘোষ বাড়ির নং : 8 বয়স : 40 লিঙ্গ : মহিলা		
97	NAM1429869	ফটো উপলব্ধ	98	BLG2617454	ফটো উপলব্ধ	99	BLG2443653	ফটো উপলব্ধ
নাম : কবিতা ঘোষ স্বামীর নাম: নগর ঘোষ বাড়ির নং : 8 বয়স : 40 লিঙ্গ : মহিলা			নাম : অশোক ঘোষ পিতার নাম: বিশ্বনথ ঘোষ বাড়ির নং : 8 বয়স : 39 লিঙ্গ : পুরুষ			নাম : প্রদীপ তাহির ঘোষ পিতার নাম: দুর্গা ঘোষ বাড়ির নং : 8 বয়স : 39 লিঙ্গ : পুরুষ		
100	NAM1031202	ফটো উপলব্ধ	101	BLG2712883	ফটো উপলব্ধ	102	NAM1031210	ফটো উপলব্ধ
নাম : সুমিত্রা ঘোষ স্বামীর নাম: সুবল ঘোষ বাড়ির নং : 8 বয়স : 39 লিঙ্গ : মহিলা			নাম : গৌর ঘোষ পিতার নাম: হারা ঘোষ বাড়ির নং : 8 বয়স : 38 লিঙ্গ : পুরুষ			নাম : অসিত ঘোষ পিতার নাম: বিশ্বনাথ ঘোষ বাড়ির নং : 8 বয়স : 38 লিঙ্গ : পুরুষ		
103	NAM1031251	ফটো উপলব্ধ	104	NAM0798678	ফটো উপলব্ধ	105	NAM1518554	ফটো উপলব্ধ
নাম : গোবিন্দ ঘোষ পিতার নাম: হারাধন ঘোষ বাড়ির নং : 8 বয়স : 38 লিঙ্গ : পুরুষ			নাম : রিনকু ঘোষ স্বামীর নাম: লালু ঘোষ বাড়ির নং : 8 বয়স : 38 লিঙ্গ : মহিলা			নাম : জবা ঘোষ স্বামীর নাম: তারা পদ ঘোষ বাড়ির নং : 8 বয়স : 37 লিঙ্গ : মহিলা		
106	NAM1031178	ফটো উপলব্ধ	107	NAM1145333	ফটো উপলব্ধ	108	NAM1430032	ফটো উপলব্ধ
নাম : বরুন ঘোষ পিতার নাম: বিমল ঘোষ বাড়ির নং : 8 বয়স : 36 লিঙ্গ : পুরুষ			নাম : সঞ্জীব ঘোষ পিতার নাম: শঙ্কর ঘোষ বাড়ির নং : 8 বয়স : 35 লিঙ্গ : পুরুষ			নাম : বিনোদিনী ঘোষ স্বামীর নাম: কৃষ্ণ ঘোষ বাড়ির নং : 8 বয়স : 35 লিঙ্গ : মহিলা		
109	NAM1430040	ফটো উপলব্ধ	110	NAM1429877	ফটো উপলব্ধ	111	NAM1518430	ফটো উপলব্ধ
নাম : তারা ঘোষ স্বামীর নাম: উদয় ঘোষ বাড়ির নং : 8 বয়স : 34 লিঙ্গ : মহিলা			নাম : শৈলেন ঘোষ পিতার নাম: হারু ঘোষ বাড়ির নং : 8 বয়স : 33 লিঙ্গ : পুরুষ			নাম : ফুলমনি ঘোষ স্বামীর নাম: দিনবন্ধু ঘোষ বাড়ির নং : 8 বয়স : 32 লিঙ্গ : মহিলা		
112	NAM1518398	ফটো উপলব্ধ	113	NAM1518422	ফটো উপলব্ধ	114	NAM1429810	ফটো উপলব্ধ
নাম : রুপা ঘোষ স্বামীর নাম: সঞ্জীব ঘোষ বাড়ির নং : 8 বয়স : 31 লিঙ্গ : মহিলা			নাম : বিকাশ ঘোষ পিতার নাম: বিক্রম ঘোষ বাড়ির নং : 8 বয়স : 30 লিঙ্গ : পুরুষ			নাম : সঞ্জীব ঘোষ পিতার নাম: কালীপদ ঘোষ বাড়ির নং : 8 বয়স : 30 লিঙ্গ : পুরুষ		
115	NAM1429802	ফটো উপলব্ধ	116	NAM1646074	ফটো উপলব্ধ	117	NAM1518307	ফটো উপলব্ধ
নাম : রাজু ঘোষ পিতার নাম: রাম ঘোষ বাড়ির নং : 8 বয়স : 30 লিঙ্গ : পুরুষ			নাম : সুমিত্রা ঘোষ স্বামীর নাম: বরুন ঘোষ বাড়ির নং : 8 বয়স : 30 লিঙ্গ : মহিলা			নাম : শ্রাবন্তী ঘোষ স্বামীর নাম: রাজু ঘোষ বাড়ির নং : 8 বয়স : 30 লিঙ্গ : মহিলা		
118	NAM1429851	ফটো উপলব্ধ	119	NAM1518281	ফটো উপলব্ধ	120	NAM1429786	ফটো উপলব্ধ
নাম : রত্না ঘোষ স্বামীর নাম: অশোক ঘোষ বাড়ির নং : 8 বয়স : 30 লিঙ্গ : মহিলা			নাম : গোপাল ঘোষ পিতার নাম: শ্রীরাম ঘোষ বাড়ির নং : 8 বয়স : 29 লিঙ্গ : পুরুষ			নাম : অজয় ঘোষ পিতার নাম: দিলীপ ঘোষ বাড়ির নং : 8 বয়স : 29 লিঙ্গ : পুরুষ		

বিধানসভা নির্বাচনক্ষেত্রের নং, নাম : 169-বালী
ভাগ নং, নাম : 1-ভট্টনগর গোলবাড়ী (1-89,114/1)

121	NAM1429935	ফটো উপলব্ধ	নাম : প্রসেনজিৎ ঘোষ পিতার নাম: জয়দেব ঘোষ বাড়ির নং : 8 বয়স : 29 লিঙ্গ : পুরুষ	122	NAM1518299	ফটো উপলব্ধ	নাম : বিশাল ঘোষ পিতার নাম: রতন ঘোষ বাড়ির নং : 8 বয়স : 28 লিঙ্গ : পুরুষ	123	NAM1786482	ফটো উপলব্ধ	নাম : সজল ঘোষ পিতার নাম: শিব কুমার ঘোষ বাড়ির নং : 8 বয়স : 27 লিঙ্গ : পুরুষ
124	NAM1889195	ফটো উপলব্ধ	নাম : সুদাম ঘোষ পিতার নাম: নিমাই ঘোষ বাড়ির নং : 8 বয়স : 27 লিঙ্গ : পুরুষ	125	NAM1756550	ফটো উপলব্ধ	নাম : প্রতিমা ঘোষ স্বামীর নাম: পৌষ ঘোষ বাড়ির নং : 8 বয়স : 27 লিঙ্গ : মহিলা	126	NAM1810985	ফটো উপলব্ধ	নাম : সৌরভ ঘোষ পিতার নাম: তরুণী ঘোষ বাড়ির নং : 8 বয়স : 24 লিঙ্গ : পুরুষ
127	NAM1873025	ফটো উপলব্ধ	নাম : রাহুল ঘোষ পিতার নাম: লালু ঘোষ বাড়ির নং : 8 বয়স : 23 লিঙ্গ : পুরুষ	128	NAM1429885	ফটো উপলব্ধ	নাম : জুলী ঘোষ (পাত্র) স্বামীর নাম: সঞ্জীব ঘোষ বাড়ির নং : 8 বয়স : 32 লিঙ্গ : মহিলা	129	BLG0632315	ফটো উপলব্ধ	নাম : রীনা লোধ স্বামীর নাম: কমল লোধ বাড়ির নং : 8 বয়স : 57 লিঙ্গ : মহিলা
130	BLG1128354	ফটো উপলব্ধ	নাম : উত্তম মন্ডল পিতার নাম: জানকী মন্ডল বাড়ির নং : 8 বয়স : 55 লিঙ্গ : পুরুষ	131	BLG1127950	ফটো উপলব্ধ	নাম : মমতা মন্ডল স্বামীর নাম: উত্তম মন্ডল বাড়ির নং : 8 বয়স : 49 লিঙ্গ : মহিলা	132	NAM1311430	ফটো উপলব্ধ	নাম : শঙ্কর মন্ডল পিতার নাম: উত্তম মন্ডল বাড়ির নং : 8 বয়স : 32 লিঙ্গ : পুরুষ
133	NAM1031228	ফটো উপলব্ধ	নাম : অরবিন্দ সর্দার পিতার নাম: মিরাসাদ সর্দার বাড়ির নং : 8 বয়স : 47 লিঙ্গ : পুরুষ	134	NAM1031236	ফটো উপলব্ধ	নাম : মায়া সর্দার স্বামীর নাম: অরবিন্দ সর্দার বাড়ির নং : 8 বয়স : 47 লিঙ্গ : মহিলা	135	NAM1429745	ফটো উপলব্ধ	নাম : ভোলা সর্দার পিতার নাম: অরবিন্দ সর্দার বাড়ির নং : 8 বয়স : 30 লিঙ্গ : পুরুষ
136	NAM0903732	ফটো উপলব্ধ	নাম : সোমা দাস স্বামীর নাম: শক্ত দাস বাড়ির নং : 8/1 বয়স : 76 লিঙ্গ : মহিলা	137	BLG2253110	ফটো উপলব্ধ	নাম : স্বপন দাস পিতার নাম: শক্ত দাস বাড়ির নং : 8/1 বয়স : 44 লিঙ্গ : পুরুষ	138	BLG2253128	ফটো উপলব্ধ	নাম : রতন দাস পিতার নাম: শক্ত দাস বাড়ির নং : 8/1 বয়স : 42 লিঙ্গ : পুরুষ
139	NAM0823419	ফটো উপলব্ধ	নাম : সোনালী দাস (বিশ্বাস) স্বামীর নাম: স্বপন দাস বাড়ির নং : 8/1 বয়স : 35 লিঙ্গ : মহিলা	140	WB/24/161/378532	ফটো উপলব্ধ	নাম : কানাই শর্মা পিতার নাম: রামবালক শর্মা বাড়ির নং : 8/1 বয়স : 66 লিঙ্গ : পুরুষ	141	WB/24/161/378419	ফটো উপলব্ধ	নাম : অশোক দাস পিতার নাম: শক্ত দাস বাড়ির নং : 8/2 বয়স : 54 লিঙ্গ : পুরুষ
142	NAM1031269	ফটো উপলব্ধ	নাম : রাকেশ বিশ্বকর্মা পিতার নাম: উদয়ন বিশ্বকর্মা বাড়ির নং : 8/2 বয়স : 38 লিঙ্গ : পুরুষ	143	NAM1429901	ফটো উপলব্ধ	নাম : শকুন্তলা বিশ্বকর্মা স্বামীর নাম: রমেশ বিশ্বকর্মা বাড়ির নং : 8/2 বয়স : 34 লিঙ্গ : মহিলা	144	BLG1126499	ফটো উপলব্ধ	নাম : বিশ্বজিত দে পিতার নাম: প্রবীর দে বাড়ির নং : 8/3 বয়স : 58 লিঙ্গ : পুরুষ
145	BLG1813302	ফটো উপলব্ধ	নাম : আরতী কর্মকার স্বামীর নাম: অমল্য কর্মকার বাড়ির নং : 8/3 বয়স : 69 লিঙ্গ : মহিলা	146	BLG1813310	ফটো উপলব্ধ	নাম : উত্তম কর্মকার পিতার নাম: অমল্য কর্মকার বাড়ির নং : 8/3 বয়স : 52 লিঙ্গ : পুরুষ	147	BLG1813328	ফটো উপলব্ধ	নাম : ডলি কর্মকার স্বামীর নাম: উত্তম কর্মকার বাড়ির নং : 8/3 বয়স : 48 লিঙ্গ : মহিলা
148	NAM0383166	ফটো উপলব্ধ	নাম : সুমন কর্মকার পিতার নাম: অমল্য কর্মকার বাড়ির নং : 8/3 বয়স : 38 লিঙ্গ : পুরুষ	149	NAM1672567	ফটো উপলব্ধ	নাম : অভিজিৎ কর্মকার পিতার নাম: উত্তম কর্মকার বাড়ির নং : 8/3 বয়স : 26 লিঙ্গ : পুরুষ	150	BLG1813369	ফটো উপলব্ধ	নাম : রাজীব সরকার পিতার নাম: বাবলু সরকার বাড়ির নং : 8/3 বয়স : 44 লিঙ্গ : পুরুষ

বিধানসভা নির্বাচনক্ষেত্রের নং, নাম : 169-বালী
ভাগ নং, নাম : 1-ভট্টনগর গোলবাড়ী (1-89,114/1)

151	BLG1813377	ফটো উপলব্ধ	152	BLG2443802	ফটো উপলব্ধ	153	WB/24/161/378229	ফটো উপলব্ধ
নাম : মৌসুমী সরকার স্বামীর নাম : রাজীব সরকার বাড়ির নং : 8/3 বয়স : 40 লিঙ্গ : মহিলা			নাম : চন্দ্র শেখর চক্রবর্তী পিতার নাম : চন্দ্র চক্রবর্তী বাড়ির নং : 8/4 বয়স : 43 লিঙ্গ : পুরুষ			নাম : বিশ্বনাথ দত্ত পিতার নাম : বিহারন দত্ত বাড়ির নং : 8/4 বয়স : 72 লিঙ্গ : পুরুষ		
154	WB/24/161/378233	ফটো উপলব্ধ	155	BLG2253193	ফটো উপলব্ধ	156	BLG2443901	ফটো উপলব্ধ
নাম : কৃষ্ণা দত্ত স্বামীর নাম : বিশ্বনাথ দত্ত বাড়ির নং : 8/4 বয়স : 67 লিঙ্গ : মহিলা			নাম : দীপঙ্কর দত্ত পিতার নাম : বিশ্বনাথ দত্ত বাড়ির নং : 8/4 বয়স : 41 লিঙ্গ : পুরুষ			নাম : শুভঙ্কর দত্ত পিতার নাম : বিশ্বনাথ দত্ত বাড়ির নং : 8/4 বয়স : 39 লিঙ্গ : পুরুষ		
157	NAM0383257	ফটো উপলব্ধ	158	NAM1145309	ফটো উপলব্ধ	159	NAM1836840	ফটো উপলব্ধ
নাম : বিজয়া লোধ স্বামীর নাম : শুধাংশু লোধ বাড়ির নং : 8/6 বয়স : 55 লিঙ্গ : মহিলা			নাম : ছায়া ভৌমিক স্বামীর নাম : মিন্টু ভৌমিক বাড়ির নং : 8/7 বয়স : 50 লিঙ্গ : মহিলা			নাম : লক্ষ্মী গুপ্ত স্বামীর নাম : প্রমোদ গুপ্ত বাড়ির নং : 8/7 বয়স : 62 লিঙ্গ : মহিলা		
160	NAM0798793	ফটো উপলব্ধ	161	WB/24/161/378055	ফটো উপলব্ধ	162	BLG1813435	ফটো উপলব্ধ
নাম : কমল লোধ পিতার নাম : সুধীর লোধ বাড়ির নং : 8/8 বয়স : 65 লিঙ্গ : পুরুষ			নাম : অমল লোধ পিতার নাম : সুধীর লোধ বাড়ির নং : 8/8 বয়স : 63 লিঙ্গ : পুরুষ			নাম : শিলা লোধ স্বামীর নাম : শ্যামল লোধ বাড়ির নং : 8/8 বয়স : 49 লিঙ্গ : মহিলা		
163	BLG1813427	ফটো উপলব্ধ	164	NAM0903526	ফটো উপলব্ধ	165	BLG2443851	ফটো উপলব্ধ
নাম : সঞ্জীব লোধ পিতার নাম : সুধীর লোধ বাড়ির নং : 8/8 বয়স : 44 লিঙ্গ : পুরুষ			নাম : উমা লোধ স্বামীর নাম : সঞ্জিব লোধ বাড়ির নং : 8/8 বয়স : 44 লিঙ্গ : মহিলা			নাম : রাখী লোধ মায়ের নাম : রিঙ্কু লোধ বাড়ির নং : 8/8 বয়স : 39 লিঙ্গ : মহিলা		
166	NAM2001139	ফটো উপলব্ধ	167	WB/24/165/777593	ফটো উপলব্ধ	168	NAM1709450	ফটো উপলব্ধ
নাম : জুইন লোধ পিতার নাম : রিঙ্কু লোধ বাড়ির নং : 12 বয়স : 22 লিঙ্গ : মহিলা			নাম : অঞ্জনা লোধ (ঘোষ) স্বামীর নাম : অমল লোধ বাড়ির নং : 8/8 বয়স : 50 লিঙ্গ : মহিলা			নাম : শ্রুতি সরকার মায়ের নাম : লক্ষ্মী সরকার বাড়ির নং : 8/9 বয়স : 25 লিঙ্গ : মহিলা		
169	NAM0383331	ফটো উপলব্ধ	170	WB/24/161/378685	ফটো উপলব্ধ	171	NAM1942754	ফটো উপলব্ধ
নাম : রুপালী কর (সরকার) পিতার নাম : নিরঞ্জন সরকার বাড়ির নং : 8/9 বয়স : 39 লিঙ্গ : মহিলা			নাম : স্বপ্না সরকার স্বামীর নাম : নিরঞ্জন সরকার বাড়ির নং : 8/9 বয়স : 64 লিঙ্গ : মহিলা			নাম : প্রদীপ সরকার পিতার নাম : শান্তি সরকার বাড়ির নং : 8/9 বয়স : 61 লিঙ্গ : পুরুষ		
172	WB/24/161/378678	ফটো উপলব্ধ	173	NAM1429794	ফটো উপলব্ধ	174	BLG2718138	ফটো উপলব্ধ
নাম : নিয়তী সরকার স্বামীর নাম : প্রদীপ সরকার বাড়ির নং : 8/9 বয়স : 57 লিঙ্গ : মহিলা			নাম : অমিত সরকার পিতার নাম : প্রদীপ সরকার বাড়ির নং : 8/9 বয়স : 30 লিঙ্গ : পুরুষ			নাম : লক্ষ্মী সরকার (দাস) স্বামীর নাম : রাজু সরকার বাড়ির নং : 8/9 বয়স : 52 লিঙ্গ : মহিলা		
175	NAM1430024	ফটো উপলব্ধ	176	WB/24/161/378358	ফটো উপলব্ধ	177	WB/24/161/378119	ফটো উপলব্ধ
নাম : কুমা দাস (ধর) স্বামীর নাম : দীপক ধর বাড়ির নং : 8/11 বয়স : 35 লিঙ্গ : মহিলা			নাম : নারায়ন ধড় পিতার নাম : চিত্তরঞ্জন ধড় বাড়ির নং : 8/11 বয়স : 79 লিঙ্গ : পুরুষ			নাম : বিমল ধর পিতার নাম : চিত্তরঞ্জন ধর বাড়ির নং : 8/11 বয়স : 72 লিঙ্গ : পুরুষ		
178	BLG2253276	ফটো উপলব্ধ	179	WB/24/161/378286	ফটো উপলব্ধ	180	BLG1813492	ফটো উপলব্ধ
নাম : গীতা ধড় স্বামীর নাম : নারায়ন ধড় বাড়ির নং : 8/11 বয়স : 69 লিঙ্গ : মহিলা			নাম : শোভা ধড় স্বামীর নাম : বিমল ধড় বাড়ির নং : 8/11 বয়স : 67 লিঙ্গ : মহিলা			নাম : তমাল ধর পিতার নাম : বিমল ধর বাড়ির নং : 8/11 বয়স : 43 লিঙ্গ : পুরুষ		

বিধানসভা নির্বাচনক্ষেত্রের নং, নাম : 169-বালী
ভাগ নং, নাম : 1-ভট্টনগর গোলবাড়ী (1-89,114/1)

181	BLG2443919	ফটো উপলব্ধ	182	NAM2033322	ফটো উপলব্ধ	183	NAM2033314	ফটো উপলব্ধ
নাম : দীপক ধর পিতার নাম: নারায়ণ ধর বাড়ির নং : 8/11 বয়স : 40 লিঙ্গ : পুরুষ			নাম : নুপতি দে পিতার নাম: অশ্বিনী দে বাড়ির নং : 3,গোলবাড়ী বয়স : 64 লিঙ্গ : পুরুষ			নাম : শিখা দে স্বামীর নাম: নুপতি দে বাড়ির নং : 3 গোলবাড়ী বয়স : 55 লিঙ্গ : মহিলা		
184	BLG2253300	ফটো উপলব্ধ	185	WB/24/161/378056	ফটো উপলব্ধ	186	NAM0903302	ফটো উপলব্ধ
নাম : নারায়ণ দে পিতার নাম: নুপতি দে বাড়ির নং : 8/12 বয়স : 40 লিঙ্গ : পুরুষ			নাম : আশীষ ভৌমিক পিতার নাম: রাইহরন ভৌমিক বাড়ির নং : 8/13 বয়স : 63 লিঙ্গ : পুরুষ			নাম : শিখা রায় ভৌমিক স্বামীর নাম: আশীষ রায় ভৌমিক বাড়ির নং : 8/13 বয়স : 58 লিঙ্গ : মহিলা		
187	WB/24/161/378051	ফটো উপলব্ধ	188	WB/24/161/378181	ফটো উপলব্ধ	189	WB/24/161/378180	ফটো উপলব্ধ
নাম : বিমলচন্দ্র লোধ পিতার নাম: উপেন্দ্র লোধ বাড়ির নং : 8/14 বয়স : 79 লিঙ্গ : পুরুষ			নাম : নমিতা লোধ স্বামীর নাম: বিমল লোধ বাড়ির নং : 8/14 বয়স : 75 লিঙ্গ : মহিলা			নাম : বিজলী লোধ স্বামীর নাম: নিহার লোধ বাড়ির নং : 8/14 বয়স : 57 লিঙ্গ : মহিলা		
190	NAM1311455	ফটো উপলব্ধ	191	WB/24/161/378655	ফটো উপলব্ধ	192	WB/24/161/378024	ফটো উপলব্ধ
নাম : সুপর্ণা লোধ পিতার নাম: নিহার লোধ বাড়ির নং : 8/14 বয়স : 30 লিঙ্গ : মহিলা			নাম : অনিমা দাস স্বামীর নাম: ফনীভূষণ দাস বাড়ির নং : 8/15 বয়স : 79 লিঙ্গ : মহিলা			নাম : সমীর দাস পিতার নাম: ফনীভূষণ দাস বাড়ির নং : 8/15 বয়স : 57 লিঙ্গ : পুরুষ		
193	WB/24/161/378170	ফটো উপলব্ধ	194	WB/24/161/378109	ফটো উপলব্ধ	195	WB/24/161/378654	ফটো উপলব্ধ
নাম : বিমলচন্দ্র দাস পিতার নাম: মনীন্দ্র দাস বাড়ির নং : 8/16 বয়স : 74 লিঙ্গ : পুরুষ			নাম : অমল দাস পিতার নাম: মনীন্দ্র দাস বাড়ির নং : 8/16 বয়স : 71 লিঙ্গ : পুরুষ			নাম : গৌরী দাস স্বামীর নাম: বিমল দাস বাড়ির নং : 8/16 বয়স : 66 লিঙ্গ : মহিলা		
196	WB/24/161/378421	ফটো উপলব্ধ	197	NAM0383612	ফটো উপলব্ধ	198	BLG2253409	ফটো উপলব্ধ
নাম : পার্থ দাস পিতার নাম: দুলাল দাস বাড়ির নং : 8/16 বয়স : 51 লিঙ্গ : পুরুষ			নাম : রুম্পা দে পিতার নাম: বিমল দাস বাড়ির নং : 8/16 বয়স : 41 লিঙ্গ : মহিলা			নাম : বুবাই দাস পিতার নাম: দুলাল দাস বাড়ির নং : 8/16 বয়স : 40 লিঙ্গ : পুরুষ		
199	BLG2253367	ফটো উপলব্ধ	200	BLG1813617	ফটো উপলব্ধ	201	NAM1311414	ফটো উপলব্ধ
নাম : অলোক দাস পিতার নাম: অমল দাস বাড়ির নং : 8/16 বয়স : 40 লিঙ্গ : পুরুষ			নাম : রাজেশ দাস পিতার নাম: দুলাল দাস বাড়ির নং : 8/18 বয়স : 47 লিঙ্গ : পুরুষ			নাম : শ্রাবনী দাস (সামন্ত) স্বামীর নাম: রাজেশ দাস বাড়ির নং : 8/18 বয়স : 38 লিঙ্গ : মহিলা		
202	NAM1031723	ফটো উপলব্ধ	203	NAM1031715	ফটো উপলব্ধ	204	NAM1031707	ফটো উপলব্ধ
নাম : জ্যোৎস্না গিরি স্বামীর নাম: বিরেন্দ্র নাথ গিরি বাড়ির নং : 9 বয়স : 60 লিঙ্গ : মহিলা			নাম : চন্দন গিরি পিতার নাম: বিরেন্দ্র নাথ গিরি বাড়ির নং : 9 বয়স : 38 লিঙ্গ : পুরুষ			নাম : মিত্র গিরি পিতার নাম: বিরেন্দ্রনাথ গিরি বাড়ির নং : 9 বয়স : 36 লিঙ্গ : মহিলা		
205	NAM1225895	ফটো উপলব্ধ	206	BLG2253474	ফটো উপলব্ধ	207	BLG2255636	ফটো উপলব্ধ
নাম : মিনু গিরি পিতার নাম: বিরেন্দ্রনাথ গিরি বাড়ির নং : 9 বয়স : 33 লিঙ্গ : মহিলা			নাম : পশুপতি বর্ধন পিতার নাম: কৃষ্ণচন্দ্র বর্ধন বাড়ির নং : 9B বয়স : 79 লিঙ্গ : পুরুষ			নাম : অমিত কুমার বর্ধন পিতার নাম: পশুপতি বর্ধন বাড়ির নং : 9B বয়স : 40 লিঙ্গ : পুরুষ		
208	BLG2253482	ফটো উপলব্ধ	209	SNV1611219	ফটো উপলব্ধ	210	NAM2017267	ফটো উপলব্ধ
নাম : মাধবী বর্ধন স্বামীর নাম: পশুপতি বর্ধন বাড়ির নং : 9/বী বয়স : 69 লিঙ্গ : মহিলা			নাম : প্রিয়া বর্ধন স্বামীর নাম: অমিত কুমার বর্ধন বাড়ির নং : 9/বী বয়স : 31 লিঙ্গ : মহিলা			নাম : অনামিকা সাউ পিতার নাম: বিষ্ণু সাউ বাড়ির নং : 23/1 বয়স : 20 লিঙ্গ : মহিলা		

বিধানসভা নির্বাচনক্ষেত্রের নং, নাম : 169-বালী
ভাগ নং, নাম : 1-ভট্টনগর গোলবাড়ী (1-89,114/1)

211	NAM1984020	ফটো উপলব্ধ	212	NAM1725282	ফটো উপলব্ধ	213	NAM1943877	ফটো উপলব্ধ
নাম : মিন্টু ভৌমিক পিতার নাম: রঞ্জিত ভৌমিক বাড়ির নং : 9 বয়স : 59 লিঙ্গ : পুরুষ			নাম : প্রতীক গুপ্তা পিতার নাম: প্রেম শঙ্কর গুপ্তা বাড়ির নং : ১০ বয়স : 25 লিঙ্গ : পুরুষ			নাম : প্রেমশংকর গুপ্তা পিতার নাম: রামস্বরূপ গুপ্তা বাড়ির নং : 10 বয়স : 52 লিঙ্গ : পুরুষ		
214	NAM0903625	ফটো উপলব্ধ	215	NAM1969948	ফটো উপলব্ধ	216	WB/24/161/378127	ফটো উপলব্ধ
নাম : কবিতা গুপ্তা স্বামীর নাম: প্রেম শঙ্কর গুপ্তা বাড়ির নং : 10 বয়স : 48 লিঙ্গ : মহিলা			নাম : অর্পিতা গুপ্তা পিতার নাম: প্রেমশংকর গুপ্তা বাড়ির নং : ১০ বয়স : 21 লিঙ্গ : মহিলা			নাম : পল্লব নাগ পিতার নাম: গোপাল নাগ বাড়ির নং : 10 বয়স : 57 লিঙ্গ : পুরুষ		
217	NAM1852300	ফটো উপলব্ধ	218	BLG2253490	ফটো উপলব্ধ	219	BLG2444016	ফটো উপলব্ধ
নাম : চিরঞ্জীব সরকার পিতার নাম: অনিল সরকার বাড়ির নং : 9ডি ভট্টনগর. বয়স : 49 লিঙ্গ : পুরুষ			নাম : পারমিতা নাগ স্বামীর নাম: পল্লব নাগ বাড়ির নং : 10 বয়স : 49 লিঙ্গ : মহিলা			নাম : মিতালী সরকার স্বামীর নাম: চিরঞ্জীব সরকার বাড়ির নং : 9ডি ভট্টনগর বয়স : 44 লিঙ্গ : মহিলা		
220	BLG2617470	ফটো উপলব্ধ	221	NAM0383695	ফটো উপলব্ধ	222	WB/24/161/378473	ফটো উপলব্ধ
নাম : সদাশিব রাউত রায় পিতার নাম: শক্রয় রাউত রায় বাড়ির নং : 10 বয়স : 39 লিঙ্গ : পুরুষ			নাম : সন্দীপ শর্মা পিতার নাম: কানাই শর্মা বাড়ির নং : 10 বয়স : 42 লিঙ্গ : পুরুষ			নাম : জ্যোতস্না মল্লিক স্বামীর নাম: রঞ্জিত মল্লিক বাড়ির নং : 10/1 বয়স : 74 লিঙ্গ : মহিলা		
223	WB/24/161/378437	ফটো উপলব্ধ	224	NAM0798694	ফটো উপলব্ধ	225	NAM1429737	ফটো উপলব্ধ
নাম : রেবা পাল স্বামীর নাম: অরুণ পাল বাড়ির নং : 10/1 বয়স : 52 লিঙ্গ : মহিলা			নাম : অয়ন পাল পিতার নাম: অরুণ পাল বাড়ির নং : 10/1 বয়স : 36 লিঙ্গ : পুরুষ			নাম : অজয় পাল পিতার নাম: অরুণ পাল বাড়ির নং : 10/1 বয়স : 29 লিঙ্গ : পুরুষ		
226	NAM0903765	ফটো উপলব্ধ	227	WB/24/161/378350	ফটো উপলব্ধ	228	WB/24/161/378338	ফটো উপলব্ধ
নাম : মামন দাস স্বামীর নাম: অশোক দাস বাড়ির নং : 10/1A বয়স : 36 লিঙ্গ : মহিলা			নাম : সাধনা গুহ স্বামীর নাম: সুভাষ গুহ বাড়ির নং : 10/2 বয়স : 75 লিঙ্গ : মহিলা			নাম : অসীম গুহ পিতার নাম: সুভাষ গুহ বাড়ির নং : 10/2 বয়স : 53 লিঙ্গ : পুরুষ		
229	WB/24/161/378185	ফটো উপলব্ধ	230	NAM1672591	ফটো উপলব্ধ	231	NAM1672609	ফটো উপলব্ধ
নাম : গীতা রানী লোধ স্বামীর নাম: সুনীল লোধ বাড়ির নং : 11 বয়স : 80 লিঙ্গ : মহিলা			নাম : প্রীতি বিশ্বকর্মা পিতার নাম: কুন্দন বিশ্বকর্মা বাড়ির নং : 11 বয়স : 27 লিঙ্গ : মহিলা			নাম : শ্রেয়সী লোধ পিতার নাম: সুধাংশু লোধ বাড়ির নং : 11 বয়স : 26 লিঙ্গ : মহিলা		
232	BLG1127497	ফটো উপলব্ধ	233	NAM1429893	ফটো উপলব্ধ	234	NAM1429760	ফটো উপলব্ধ
নাম : রমেশ বিশ্বকর্মা পিতার নাম: জনাধন বিশ্বকর্মা বাড়ির নং : 11 বয়স : 48 লিঙ্গ : পুরুষ			নাম : ডলি বিশ্বকর্মা স্বামীর নাম: কুন্দন বিশ্বকর্মা বাড়ির নং : 11 বয়স : 48 লিঙ্গ : মহিলা			নাম : সবিতা দেবী স্বামীর নাম: সুবোধ বিশ্বকর্মা বাড়ির নং : 11/2 বয়স : 55 লিঙ্গ : মহিলা		
235	NAM1429836	ফটো উপলব্ধ	236	WB/24/161/378084	ফটো উপলব্ধ	237	NAM1429778	ফটো উপলব্ধ
নাম : বিকাশ বিশ্বকর্মা পিতার নাম: সুবোধ বিশ্বকর্মা বাড়ির নং : 11/2 বয়স : 35 লিঙ্গ : পুরুষ			নাম : সুবোধ বিশ্বকর্মা পিতার নাম: শ্যাম নাথ বিশ্বকর্মা বাড়ির নং : 11/2 বয়স : 65 লিঙ্গ : পুরুষ			নাম : গগন বিশ্বকর্মা পিতার নাম: সুবোধ বিশ্বকর্মা বাড়ির নং : 11/2 বয়স : 34 লিঙ্গ : পুরুষ		
238	NAM1863737	ফটো উপলব্ধ	239	BLG1172089	ফটো উপলব্ধ	240	BLG1170430	ফটো উপলব্ধ
নাম : প্রিয়া বিশ্বকর্মা পিতার নাম: সুবোধ বিশ্বকর্মা বাড়ির নং : 11/02 বয়স : 23 লিঙ্গ : মহিলা			নাম : বাবলু দাস পিতার নাম: দুর্গাচরন দাস বাড়ির নং : 11/3 বয়স : 65 লিঙ্গ : পুরুষ			নাম : লক্ষন দাস পিতার নাম: বাবলু দাস বাড়ির নং : 11/3 বয়স : 47 লিঙ্গ : পুরুষ		

বিধানসভা নির্বাচনক্ষেত্রের নং, নাম : 169-বালী
ভাগ নং, নাম : 1-ভট্টনগর গোলবাড়ী (1-89,114/1)

241	BLG2253615	ফটো উপলব্ধ	242	BLG2253623	ফটো উপলব্ধ	243	NAM0903641	ফটো উপলব্ধ
নাম : সীমা দাস পিতার নাম: বাবলু দাস বাড়ির নং : 11/3 বয়স : 43 লিঙ্গ : মহিলা			নাম : বাপী দাস পিতার নাম: বাবলু দাস বাড়ির নং : 11/3 বয়স : 42 লিঙ্গ : পুরুষ			নাম : প্রসেনজিৎ দাস পিতার নাম: বাবলু দাস বাড়ির নং : 11/3 বয়স : 37 লিঙ্গ : পুরুষ		
244	NAM1637479	ফটো উপলব্ধ	245	NAM0903369	ফটো উপলব্ধ	246	NEY1440957	ফটো উপলব্ধ
নাম : শম্পা দাস স্বামীর নাম: বাপী দাস বাড়ির নং : 11/3 বয়স : 37 লিঙ্গ : মহিলা			নাম : শুভজিত দাস পিতার নাম: বাবলু দাস বাড়ির নং : 11/3 বয়স : 36 লিঙ্গ : পুরুষ			নাম : শেফালী দাস স্বামীর নাম: শুভজিৎ দাস বাড়ির নং : 11/3 বয়স : 35 লিঙ্গ : মহিলা		
247	NAM1810845	ফটো উপলব্ধ	248	WB/24/161/378420	ফটো উপলব্ধ	249	NAM1786441	ফটো উপলব্ধ
নাম : মীস্ট্র দাস স্বামীর নাম: প্রসেনজীত দাস বাড়ির নং : 11/3 বয়স : 25 লিঙ্গ : মহিলা			নাম : শ্যামল লোধ পিতার নাম: সুধীর লোধ বাড়ির নং : 12 বয়স : 60 লিঙ্গ : পুরুষ			নাম : সুমি লোধ পিতার নাম: শ্যামল লোধ বাড়ির নং : 12 বয়স : 27 লিঙ্গ : মহিলা		
250	BLG2617488	ফটো উপলব্ধ	251	WB/24/161/378167	ফটো উপলব্ধ	252	NAM1374107	ফটো উপলব্ধ
নাম : রুমকী মণ্ডল স্বামীর নাম: কৃষ্ণ পদ মণ্ডল বাড়ির নং : 12 বয়স : 51 লিঙ্গ : মহিলা			নাম : দেবেন কুমার মন্ডল পিতার নাম: পাঁচু মন্ডল বাড়ির নং : 12 বয়স : 59 লিঙ্গ : পুরুষ			নাম : কৃষ্ণপদ মণ্ডল পিতার নাম: হরিপদ বাড়ির নং : 12 বয়স : 54 লিঙ্গ : পুরুষ		
253	NAM1145325	ফটো উপলব্ধ	254	NAM1518265	ফটো উপলব্ধ	255	NAM1429919	ফটো উপলব্ধ
নাম : পিয়ালী মন্ডল পিতার নাম: দেবেন কুমার মন্ডল বাড়ির নং : 12 বয়স : 34 লিঙ্গ : মহিলা			নাম : আকাশ মণ্ডল পিতার নাম: কৃষ্ণ পদ মণ্ডল বাড়ির নং : 12 বয়স : 29 লিঙ্গ : পুরুষ			নাম : প্রিতম মন্ডল পিতার নাম: দেবেন কুমার মন্ডল বাড়ির নং : 12 বয়স : 29 লিঙ্গ : পুরুষ		
256	WB/24/161/378275	ফটো উপলব্ধ	257	WB/24/161/378491	ফটো উপলব্ধ	258	WB/24/161/378165	ফটো উপলব্ধ
নাম : হলমুনী মুণ্ডা স্বামীর নাম: পাঁচু মুণ্ডা বাড়ির নং : 12 বয়স : 93 লিঙ্গ : মহিলা			নাম : হরি মুণ্ডা পিতার নাম: ভগু মুণ্ডা বাড়ির নং : 12 বয়স : 84 লিঙ্গ : পুরুষ			নাম : ভোলা মুণ্ডা পিতার নাম: লক্ষীকান্ত মুণ্ডা বাড়ির নং : 12 বয়স : 65 লিঙ্গ : পুরুষ		
259	NAM1895689	ফটো উপলব্ধ	260	WB/24/161/378129	ফটো উপলব্ধ	261	BLG1168459	ফটো উপলব্ধ
নাম : মঙ্গলা মুণ্ডা পিতার নাম: গোপাল মুণ্ডা বাড়ির নং : 12 বয়স : 55 লিঙ্গ : পুরুষ			নাম : রাজকুমার মুন্ডা পিতার নাম: পাঁচু মুন্ডা বাড়ির নং : 12 বয়স : 55 লিঙ্গ : পুরুষ			নাম : রাম মুন্ডা পিতার নাম: গোপাল মুন্ডা বাড়ির নং : 12 বয়স : 54 লিঙ্গ : পুরুষ		
262	BLG1172154	ফটো উপলব্ধ	263	BLG1171453	ফটো উপলব্ধ	264	BLG1171479	ফটো উপলব্ধ
নাম : লব মুন্ডা পিতার নাম: পাঁচু মুন্ডা বাড়ির নং : 12 বয়স : 50 লিঙ্গ : পুরুষ			নাম : ফুলেশ্বরী মুন্ডা স্বামীর নাম: ভোলা মুন্ডা বাড়ির নং : 12 বয়স : 49 লিঙ্গ : মহিলা			নাম : সিতু মুন্ডা স্বামীর নাম: রাজকুমার মুন্ডা বাড়ির নং : 12 বয়স : 47 লিঙ্গ : মহিলা		
265	BLG2443711	ফটো উপলব্ধ	266	NAM1518539	ফটো উপলব্ধ	267	BLG2253672	ফটো উপলব্ধ
নাম : রুমা মুন্ডা স্বামীর নাম: রাম মুন্ডা বাড়ির নং : 12 বয়স : 46 লিঙ্গ : মহিলা			নাম : মীনা মুন্ডা স্বামীর নাম: লব মুন্ডা বাড়ির নং : 12 বয়স : 35 লিঙ্গ : মহিলা			নাম : উর্মিলা মুন্ডা স্বামীর নাম: কালী মুন্ডা বাড়ির নং : 12/14 বয়স : 53 লিঙ্গ : মহিলা		
268	NAM1518596	ফটো উপলব্ধ	269	NCS2013795	ফটো উপলব্ধ	270	WB/24/161/378533	ফটো উপলব্ধ
নাম : সোমনাথ মুন্ডা পিতার নাম: কালী মুন্ডা বাড়ির নং : 12/14 বয়স : 28 লিঙ্গ : পুরুষ			নাম : মনিকা মুন্ডা পিতার নাম: শালবু মুন্ডা বাড়ির নং : 12/24 বয়স : 27 লিঙ্গ : মহিলা			নাম : মেনো মণ্ডল পিতার নাম: লক্ষীকান্ত মণ্ডল বাড়ির নং : 12/24 বয়স : 69 লিঙ্গ : পুরুষ		

বিধানসভা নির্বাচনক্ষেত্রের নং, নাম : 169-বালী
ভাগ নং, নাম : 1-ভট্টনগর গোলবাড়ী (1-89,114/1)

271	BLG1171461	ফটো উপলব্ধ	272	NAM1225788	ফটো উপলব্ধ	273	NAM1978105	ফটো উপলব্ধ
নাম : সেনকা মণ্ডল স্বামীর নাম: মোনা মণ্ডল বাড়ির নং : 12/24 বয়স : 58 লিঙ্গ : মহিলা			নাম : ডলি মুন্ডা স্বামীর নাম: পরিমল মুন্ডা বাড়ির নং : 12/24 বয়স : 31 লিঙ্গ : মহিলা			নাম : কুয়াশা মন্ডল পিতার নাম: কুয়াশা পদ মন্ডল বাড়ির নং : 12/24 বয়স : 21 লিঙ্গ : মহিলা		
274	NAM1977602	ফটো উপলব্ধ	275	NAM1145317	ফটো উপলব্ধ	276	NAM1873819	ফটো উপলব্ধ
নাম : কালী মুণ্ডা পিতার নাম: গোপাল মুণ্ডা বাড়ির নং : 12/24 বয়স : 70 লিঙ্গ : পুরুষ			নাম : রাজেশ মুন্ডা পিতার নাম: কালী মুন্ডা বাড়ির নং : 12/24 বয়স : 34 লিঙ্গ : পুরুষ			নাম : সুবীর মুন্ডা পিতার নাম: কালী মুন্ডা বাড়ির নং : 12/24 বয়স : 27 লিঙ্গ : পুরুষ		
277	WB/24/161/378151	ফটো উপলব্ধ	278	BLG2443810	ফটো উপলব্ধ	279	NAM1031343	ফটো উপলব্ধ
নাম : প্রদীপ ভৌমিক পিতার নাম: রাইহরন ভৌমিক বাড়ির নং : 13 বয়স : 66 লিঙ্গ : পুরুষ			নাম : অন্ন ভৌমিক স্বামীর নাম: প্রদীপ ভৌমিক বাড়ির নং : 13 বয়স : 50 লিঙ্গ : মহিলা			নাম : সৌরভ ভৌমিক পিতার নাম: প্রদীপ ভৌমিক বাড়ির নং : 13 বয়স : 35 লিঙ্গ : পুরুষ		
280	NAM1915834	ফটো উপলব্ধ	281	WB/24/161/378669	ফটো উপলব্ধ	282	BLG2443844	ফটো উপলব্ধ
নাম : শংকর লোধ চৌধুরী পিতার নাম: শৈলেন্দ্র লোধচৌধুরী বাড়ির নং : 13 বয়স : 61 লিঙ্গ : পুরুষ			নাম : অঞ্জন লোধ পিতার নাম: শৈলেন্দ্র লোধ বাড়ির নং : 13 বয়স : 67 লিঙ্গ : পুরুষ			নাম : সৌমাভা লোধ চৌধুরী পিতার নাম: সঞ্জয় লোধ চৌধুরী বাড়ির নং : 13 বয়স : 40 লিঙ্গ : পুরুষ		
283	BLG2712974	ফটো উপলব্ধ	284	WB/24/161/378525	ফটো উপলব্ধ	285	WB/24/161/378496	ফটো উপলব্ধ
নাম : অমতা লোধ চৌধুরী পিতার নাম: চঞ্চল লোধ বাড়ির নং : 13 বয়স : 38 লিঙ্গ : মহিলা			নাম : মিতালী লোধচৌধুরী স্বামীর নাম: চঞ্চল লোধচৌধুরী বাড়ির নং : 13 বয়স : 70 লিঙ্গ : মহিলা			নাম : শিবানী লোধচৌধুরী স্বামীর নাম: মানিক লোধচৌধুরী বাড়ির নং : 13 বয়স : 68 লিঙ্গ : মহিলা		
286	WB/24/161/378499	ফটো উপলব্ধ	287	BLG1171818	ফটো উপলব্ধ	288	NAM1873827	ফটো উপলব্ধ
নাম : মিতু লোধচৌধুরী স্বামীর নাম: শঙ্কর লোধচৌধুরী বাড়ির নং : 13 বয়স : 58 লিঙ্গ : মহিলা			নাম : সোমনাথ পাল পিতার নাম: হীরন্য় পাল বাড়ির নং : 13 বয়স : 44 লিঙ্গ : পুরুষ			নাম : রাখী পাল স্বামীর নাম: সোমনাথ পাল বাড়ির নং : 13 বয়স : 36 লিঙ্গ : মহিলা		
289	WB/24/161/378050	ফটো উপলব্ধ	290	BLG0632463	ফটো উপলব্ধ	291	BLG2444008	ফটো উপলব্ধ
নাম : রতন ভৌমিক পিতার নাম: রাইহরন ভৌমিক বাড়ির নং : 13/B বয়স : 75 লিঙ্গ : পুরুষ			নাম : গীতা ভৌমিক স্বামীর নাম: রতন ভৌমিক বাড়ির নং : 13/B বয়স : 64 লিঙ্গ : মহিলা			নাম : সুমন ভৌমিক পিতার নাম: রতন ভৌমিক বাড়ির নং : 13/B বয়স : 42 লিঙ্গ : পুরুষ		
292	XLL1691690	ফটো উপলব্ধ	293	WB/24/161/378137	ফটো উপলব্ধ	294	NAM1732635	ফটো উপলব্ধ
নাম : সুমিত্রা মন্ডল ভৌমিক স্বামীর নাম: সুমন ভৌমিক বাড়ির নং : 13/বী বয়স : 32 লিঙ্গ : মহিলা			নাম : সমীর দাস পিতার নাম: সুরেশ দাস বাড়ির নং : 14 বয়স : 70 লিঙ্গ : পুরুষ			নাম : অলোক মজুমদার পিতার নাম: ননীগোপাল মজুমদার বাড়ির নং : 14 বয়স : 64 লিঙ্গ : পুরুষ		
295	NAM1732619	ফটো উপলব্ধ	296	NAM1225846	ফটো উপলব্ধ	297	NAM1430057	ফটো উপলব্ধ
নাম : দীপা মজুমদার স্বামীর নাম: অলোক মজুমদার বাড়ির নং : 14 বয়স : 55 লিঙ্গ : মহিলা			নাম : অতীক মজুমদার পিতার নাম: অলোক মজুমদার বাড়ির নং : 14 বয়স : 31 লিঙ্গ : পুরুষ			নাম : অনিত মজুমদার পিতার নাম: অলোক মজুমদার বাড়ির নং : 14 বয়স : 29 লিঙ্গ : পুরুষ		
298	BLG0633099	ফটো উপলব্ধ	299	BLG2443950	ফটো উপলব্ধ	300	NAM1725290	ফটো উপলব্ধ
নাম : জয়ন্তী পালচৌধুরী পিতার নাম: নগেন্দ্র পালচৌধুরী বাড়ির নং : 14 বয়স : 67 লিঙ্গ : মহিলা			নাম : জয়ন্ত তারন পিতার নাম: জীবন কৃষ্ণ তারন বাড়ির নং : 14 বয়স : 43 লিঙ্গ : পুরুষ			নাম : আকাশ দাস পিতার নাম: সুধা দাস বাড়ির নং : 18/২ বয়স : 30 লিঙ্গ : পুরুষ		

বিধানসভা নির্বাচনক্ষেত্রের নং, নাম : 169-বালী
ভাগ নং, নাম : 1-ভট্টনগর গোলবাড়ী (1-89,114/1)

301 নাম : সন্ধ্যা রানী ব্রহ্ম স্বামীর নাম: প্রিয়লাল ব্রহ্ম বাড়ির নং : 14/2 বয়স : 68 লিঙ্গ : মহিলা	NAM0798504 ফটো উপলব্ধ	302 নাম : সুশীল ব্রহ্ম পিতার নাম: প্রিয়লাল ব্রহ্ম বাড়ির নং : 14/2 বয়স : 48 লিঙ্গ : পুরুষ	NAM0798470 ফটো উপলব্ধ	303 নাম : সমির ব্রহ্ম পিতার নাম: প্রিয়লাল ব্রহ্ম বাড়ির নং : 14/2 বয়স : 46 লিঙ্গ : পুরুষ	NAM0798462 ফটো উপলব্ধ
304 নাম : কল্যান পাল পিতার নাম: কমল পাল বাড়ির নং : 14/2 বয়স : 70 লিঙ্গ : পুরুষ	WB/24/161/378702 ফটো উপলব্ধ	305 নাম : অভয় কুমার বারিক পিতার নাম: প্রহ্লাদ বারিক বাড়ির নং : 15 বয়স : 50 লিঙ্গ : পুরুষ	BLG1127786 ফটো উপলব্ধ	306 নাম : তুলসী ঘোষ পিতার নাম: কামেশ ঘোষ বাড়ির নং : 15 বয়স : 84 লিঙ্গ : পুরুষ	WB/24/161/378686 ফটো উপলব্ধ
307 নাম : কাঞ্চন ঘোষ স্বামীর নাম: সুরেশ ঘোষ বাড়ির নং : 15 বয়স : 64 লিঙ্গ : মহিলা	NAM1831510 ফটো উপলব্ধ	308 নাম : শম্ভু ঘোষ পিতার নাম: তুলসী ঘোষ বাড়ির নং : 15 বয়স : 63 লিঙ্গ : পুরুষ	BLG0633206 ফটো উপলব্ধ	309 নাম : গীতা ঘোষ স্বামীর নাম: শম্ভু ঘোষ বাড়ির নং : 15 বয়স : 58 লিঙ্গ : মহিলা	BLG2616753 ফটো উপলব্ধ
310 নাম : সাবিত্রী ঘোষ স্বামীর নাম: শিবু ঘোষ বাড়ির নং : 15 বয়স : 56 লিঙ্গ : মহিলা	WB/24/161/378401 ফটো উপলব্ধ	311 নাম : জগন্নাথ ঘোষ পিতার নাম: তুলসী ঘোষ বাড়ির নং : 15 বয়স : 47 লিঙ্গ : পুরুষ	BLG2255529 ফটো উপলব্ধ	312 নাম : দেব কুমার ঘোষ পিতার নাম: সুরেন ঘোষ বাড়ির নং : 15 বয়স : 36 লিঙ্গ : পুরুষ	NAM0798611 ফটো উপলব্ধ
313 নাম : সঞ্জয় ঘোষ পিতার নাম: শম্ভু ঘোষ বাড়ির নং : 15 বয়স : 35 লিঙ্গ : পুরুষ	NAM1031376 ফটো উপলব্ধ	314 নাম : সুব্রত ঘোষ পিতার নাম: শিবু ঘোষ বাড়ির নং : 15 বয়স : 31 লিঙ্গ : পুরুষ	NAM1311471 ফটো উপলব্ধ	315 নাম : রিনি ঘোষ স্বামীর নাম: সুব্রত ঘোষ বাড়ির নং : ২৭/২৯ গোলবারী বয়স : 26 লিঙ্গ : মহিলা	NAM2002269 ফটো উপলব্ধ
316 নাম : ঝরনা ঘোষ স্বামীর নাম: সঞ্জয় ঘোষ বাড়ির নং : ১৫ বয়স : 30 লিঙ্গ : মহিলা	NAM1933407 ফটো উপলব্ধ	317 নাম : শুভজিৎ রক্ষিত পিতার নাম: শ্যামল রক্ষিত বাড়ির নং : ২৬/১ বয়স : 20 লিঙ্গ : পুরুষ	NAM2012763 ফটো উপলব্ধ	318 নাম : দিলীপ ঘোষ পিতার নাম: শীতল ঘোষ বাড়ির নং : 16 বয়স : 65 লিঙ্গ : পুরুষ	NAM1897073 ফটো উপলব্ধ
319 নাম : কৃষ্ণা ঘোষ স্বামীর নাম: দিলীপ ঘোষ বাড়ির নং : 16 বয়স : 56 লিঙ্গ : মহিলা	NAM1897057 ফটো উপলব্ধ	320 নাম : অমর ঘোষ পিতার নাম: দিলীপ ঘোষ বাড়ির নং : 16 বয়স : 32 লিঙ্গ : পুরুষ	NAM1311497 ফটো উপলব্ধ	321 নাম : সঞ্জয় দত্ত পিতার নাম: মনোরঞ্জন দত্ত বাড়ির নং : 16/1 বয়স : 61 লিঙ্গ : পুরুষ	WB/24/161/378524 ফটো উপলব্ধ
322 নাম : মনীষা দত্ত (ঘোষ) স্বামীর নাম: সঞ্জয় দত্ত বাড়ির নং : 16/1 বয়স : 49 লিঙ্গ : মহিলা	LFB3293586 ফটো উপলব্ধ	323 নাম : হীরন্ময় পাল পিতার নাম: হীরলাল পাল বাড়ির নং : 16/1 A বয়স : 75 লিঙ্গ : পুরুষ	WB/24/161/378728 ফটো উপলব্ধ	324 নাম : অমল মাইতি পিতার নাম: সত্যচরন মাইতি বাড়ির নং : 17 বয়স : 63 লিঙ্গ : পুরুষ	WB/24/161/378200 ফটো উপলব্ধ
325 নাম : গুরুমা মাইতি স্বামীর নাম: অমল মাইতি বাড়ির নং : 17 বয়স : 54 লিঙ্গ : মহিলা	WB/24/161/378370 ফটো উপলব্ধ	326 নাম : কম্পনা মাইতি পিতার নাম: সত্যচরন মাইতি বাড়ির নং : 17 বয়স : 67 লিঙ্গ : মহিলা	WB/24/161/378282 ফটো উপলব্ধ	327 নাম : মুকুল চন্দ্র পাল পিতার নাম: ননী গোপাল পাল বাড়ির নং : 17 বয়স : 69 লিঙ্গ : পুরুষ	NAM1841188 ফটো উপলব্ধ
328 নাম : শিখা পাল স্বামীর নাম: মুকুল পাল বাড়ির নং : 17 বয়স : 59 লিঙ্গ : মহিলা	NAM1841204 ফটো উপলব্ধ	329 নাম : রত্না কর্মকার স্বামীর নাম: প্রণব কর্মকার বাড়ির নং : ২৪/৪/ই বয়স : 49 লিঙ্গ : মহিলা	NAM2013977 ফটো উপলব্ধ	330 নাম : প্রিয়ঙ্কা অধিকারী দাস স্বামীর নাম: আলোক দাস বাড়ির নং : ১৮ বয়স : 29 লিঙ্গ : মহিলা	NCS1876523 ফটো উপলব্ধ

বিধানসভা নির্বাচনক্ষেত্রের নং, নাম : 169-বালী
ভাগ নং, নাম : 1-ভট্টনগর গোলবাড়ী (1-89,114/1)

331	NAM2007359	ফটো উপলব্ধ	332	NAM1979350	ফটো উপলব্ধ	333	NAM1979368	ফটো উপলব্ধ
নাম : তানিয়া দে পিতার নাম: নিপু দে বাড়ির নং : ২৩/৩ বয়স : 22 লিঙ্গ : মহিলা			নাম : দুলালচন্দ্র দাস পিতার নাম: মনীন্দ্র দাস বাড়ির নং : ১৮ বয়স : 77 লিঙ্গ : পুরুষ			নাম : পুতুলরানী দাস স্বামীর নাম: দুলাল দাস বাড়ির নং : ১৮ বয়স : 69 লিঙ্গ : মহিলা		
334	NAM0798520	ফটো উপলব্ধ	335	WB/24/161/378069	ফটো উপলব্ধ	336	WB/24/161/378034	ফটো উপলব্ধ
নাম : সম্পা দাস পিতার নাম: বিমল দাস বাড়ির নং : 18 বয়স : 36 লিঙ্গ : পুরুষ			নাম : রামকৃষ্ণ লোধ পিতার নাম: ননীগোপাল লোধ বাড়ির নং : 18/1 বয়স : 57 লিঙ্গ : পুরুষ			নাম : শিখা লোধ স্বামীর নাম: রামকৃষ্ণ লোধ বাড়ির নং : 18/1 বয়স : 54 লিঙ্গ : মহিলা		
337	BLG2768521	ফটো উপলব্ধ	338	NAM1225861	ফটো উপলব্ধ	339	NAM0384628	ফটো উপলব্ধ
নাম : বিশ্বজিৎ লোধ পিতার নাম: রামকৃষ্ণ লোধ বাড়ির নং : 18/1 বয়স : 37 লিঙ্গ : পুরুষ			নাম : সিদ্ধার্থ লোধ পিতার নাম: রামকৃষ্ণ লোধ বাড়ির নং : 18/1 বয়স : 31 লিঙ্গ : পুরুষ			নাম : রাজা দাস পিতার নাম: রবি দাস বাড়ির নং : 18/3 বয়স : 36 লিঙ্গ : পুরুষ		
340	NAM0806141	ফটো উপলব্ধ	341	WB/24/161/378449	ফটো উপলব্ধ	342	BLG2443893	ফটো উপলব্ধ
নাম : শ্রাবনী দাস (আশ) স্বামীর নাম: রাজা দাস বাড়ির নং : 18/3 বয়স : 38 লিঙ্গ : মহিলা			নাম : ধীরেন্দ্র নাথ গায়েন পিতার নাম: আদিত্য গায়েন বাড়ির নং : 18/4/A বয়স : 87 লিঙ্গ : পুরুষ			নাম : দীপঙ্কর গায়েন পিতার নাম: ধীরেন্দ্র নাথ গায়েন বাড়ির নং : 18/4/A বয়স : 42 লিঙ্গ : পুরুষ		
343	BLG2255578	ফটো উপলব্ধ	344	NAM2075786	ফটো উপলব্ধ	345	NAM1311570	ফটো উপলব্ধ
নাম : শুভঙ্কর গায়েন পিতার নাম: ধীরেন্দ্র নাথ গায়েন বাড়ির নং : 18/4/A বয়স : 39 লিঙ্গ : পুরুষ			নাম : স্মৃতি রানি দে স্বামীর নাম: শম্ভুনাথ দে বাড়ির নং : 18/5 বয়স : 57 লিঙ্গ : মহিলা			নাম : সমাপন দে পিতার নাম: শম্ভুনাথ দে বাড়ির নং : 18/5 বয়স : 32 লিঙ্গ : পুরুষ		
346	WB/24/161/378476	ফটো উপলব্ধ	347	WB/24/161/378530	ফটো উপলব্ধ	348	WB/24/161/378670	ফটো উপলব্ধ
নাম : তপন আইচ পিতার নাম: রাখাল আইচ বাড়ির নং : 19 বয়স : 70 লিঙ্গ : পুরুষ			নাম : প্রদীপ আইচ পিতার নাম: গোপাল আইচ বাড়ির নং : 19 বয়স : 69 লিঙ্গ : পুরুষ			নাম : সান্তনা আইচ স্বামীর নাম: দুলাল আইচ বাড়ির নং : 19 বয়স : 69 লিঙ্গ : মহিলা		
349	WB/24/161/378111	ফটো উপলব্ধ	350	BLG0633685	ফটো উপলব্ধ	351	WB/24/161/378154	ফটো উপলব্ধ
নাম : অসীম আইচ পিতার নাম: নেপাল আইচ বাড়ির নং : 19 বয়স : 65 লিঙ্গ : পুরুষ			নাম : সবিতা আইচ স্বামীর নাম: প্রদীপ আইচ বাড়ির নং : 19 বয়স : 64 লিঙ্গ : মহিলা			নাম : মনোজ আইচ পিতার নাম: সন্তোষ আইচ বাড়ির নং : 19 বয়স : 63 লিঙ্গ : পুরুষ		
352	BLG0633719	ফটো উপলব্ধ	353	NAM1746130	ফটো উপলব্ধ	354	BLG2254035	ফটো উপলব্ধ
নাম : তাপস আইচ পিতার নাম: সন্তোষ আইচ বাড়ির নং : 19 বয়স : 61 লিঙ্গ : পুরুষ			নাম : মানস আইচ পিতার নাম: সন্তোষ আইচ বাড়ির নং : 19 বয়স : 54 লিঙ্গ : পুরুষ			নাম : রিঙ্কু আইচ স্বামীর নাম: মিন্টু আইচ বাড়ির নং : 19 বয়স : 53 লিঙ্গ : মহিলা		
355	BLG2254027	ফটো উপলব্ধ	356	BLG2443828	ফটো উপলব্ধ	357	BLG2443836	ফটো উপলব্ধ
নাম : সোমা আইচ স্বামীর নাম: তাপস আইচ বাড়ির নং : 19 বয়স : 50 লিঙ্গ : মহিলা			নাম : মিলি আইচ স্বামীর নাম: অরুণ আইচ বাড়ির নং : 19 বয়স : 49 লিঙ্গ : মহিলা			নাম : রানা আইচ পিতার নাম: তপন আইচ বাড়ির নং : 19 বয়স : 48 লিঙ্গ : পুরুষ		
358	BLG2254043	ফটো উপলব্ধ	359	NAM2029841	ফটো উপলব্ধ	360	NAM2027555	ফটো উপলব্ধ
নাম : মুনালকান্তি আইচ পিতার নাম: তপন আইচ বাড়ির নং : 19 বয়স : 48 লিঙ্গ : পুরুষ			নাম : অমলেন্দু দাস পিতার নাম: অচিন্ত্য দাস বাড়ির নং : ২৩/৪৩ বয়স : 60 লিঙ্গ : পুরুষ			নাম : আভারানী দাস স্বামীর নাম: অমলেন্দু দাস বাড়ির নং : ২৩/৪৩ বয়স : 57 লিঙ্গ : মহিলা		

361 নাম : শঙ্কর পদ দাস পিতার নাম: সুব্রত চন্দ্র দাস বাড়ির নং : 20 বয়স : 69 লিঙ্গ : পুরুষ	WB/24/161/378235	362 নাম : ঈশ্বিতা দাস পিতার নাম: জীবন কুমার দাস বাড়ির নং : 20 বয়স : 31 লিঙ্গ : মহিলা	NAM1311448	363 নাম : রোশনি সরকার পিতার নাম: রাজু সরকার বাড়ির নং : 20 বয়স : 23 লিঙ্গ : মহিলা	NAM1986124
364 নাম : অশোক সিংহ পিতার নাম: নিহার সিংহ বাড়ির নং : 20 বয়স : 65 লিঙ্গ : পুরুষ	WB/24/161/378236	365 নাম : অলোক সিংহ পিতার নাম: নিহার সিংহ বাড়ির নং : 20 বয়স : 63 লিঙ্গ : পুরুষ	WB/24/161/378062	366 নাম : কাজল সিংহ স্বামীর নাম: অশোক সিংহ বাড়ির নং : 20 বয়স : 60 লিঙ্গ : মহিলা	WB/24/161/378447
367 নাম : বুলবুল সিংহ স্বামীর নাম: অলোক সিংহ বাড়ির নং : 20 বয়স : 58 লিঙ্গ : মহিলা	BLG2254050	368 নাম : শুভম সাহা পিতার নাম: শ্যামল সাহা বাড়ির নং : 20এ বয়স : 25 লিঙ্গ : পুরুষ	NAM1756576	369 নাম : পলাশ পাল পিতার নাম: পরেশ পাল বাড়ির নং : 21 বয়স : 72 লিঙ্গ : পুরুষ	WB/24/161/378683
370 নাম : দিপালী দাস স্বামীর নাম: শিশির দাস বাড়ির নং : 21/1 বয়স : 69 লিঙ্গ : মহিলা	NAM0798785	371 নাম : আশীষ মজুমদার পিতার নাম: অটল মজুমদার বাড়ির নং : 21/1 বয়স : 56 লিঙ্গ : পুরুষ	WB/24/161/378149	372 নাম : কম্পনা সরকার স্বামীর নাম: বিমল সরকার বাড়ির নং : 21/2 বয়স : 80 লিঙ্গ : মহিলা	WB/24/161/378503
373 নাম : শুভা সরকার পিতার নাম: বিমল সরকার বাড়ির নং : 21/2 বয়স : 56 লিঙ্গ : মহিলা	WB/24/161/378502	374 নাম : সুমন্ত সরকার পিতার নাম: বিমল সরকার বাড়ির নং : 21/2 বয়স : 49 লিঙ্গ : পুরুষ	BLG2254142	375 নাম : বন্দনা সরকার মায়ের নাম: কম্পনা সরকার বাড়ির নং : 21/2 বয়স : 46 লিঙ্গ : মহিলা	NAM0903583
376 নাম : বিথীকা ঘোষ পাল স্বামীর নাম: বাদল পাল বাড়ির নং : 21/3 বয়স : 41 লিঙ্গ : মহিলা	GPG3838992	377 নাম : অনিল পাল পিতার নাম: হরেন্দ্র পাল বাড়ির নং : 21/3 বয়স : 84 লিঙ্গ : পুরুষ	BLG0850743	378 নাম : ইলন পাল স্বামীর নাম: অনিল পাল বাড়ির নং : 21/3 বয়স : 65 লিঙ্গ : মহিলা	BLG0850750
379 নাম : বাদল পাল পিতার নাম: অনিল পাল বাড়ির নং : 21/3 বয়স : 49 লিঙ্গ : পুরুষ	BLG2255503	380 নাম : সুমন পাল পিতার নাম: অনিল পাল বাড়ির নং : 21/3 বয়স : 45 লিঙ্গ : পুরুষ	BLG2255487	381 নাম : রমন পাল পিতার নাম: অনিল পাল বাড়ির নং : 21/3 বয়স : 42 লিঙ্গ : পুরুষ	BLG2255479
382 নাম : রজত কান্তি কুণ্ডু পিতার নাম: বিনয় কুণ্ডু বাড়ির নং : 21/5 বয়স : 55 লিঙ্গ : পুরুষ	NAM0798827	383 নাম : রেশমী ভান্ডারী স্বামীর নাম: সব্যসাচী ভান্ডারী বাড়ির নং : 21/5/B বয়স : 29 লিঙ্গ : মহিলা	NAM1430115	384 নাম : রিতা কুণ্ডু স্বামীর নাম: রজত কান্তি কুণ্ডু বাড়ির নং : 21/5/B বয়স : 52 লিঙ্গ : মহিলা	NAM0385088
385 নাম : পারমিতা আইচ স্বামীর নাম: মানস আইচ বাড়ির নং : 22 বয়স : 41 লিঙ্গ : মহিলা	NAM0903427	386 নাম : সায়েন আইচ পিতার নাম: প্রদীপ আইচ বাড়ির নং : 22 বয়স : 32 লিঙ্গ : পুরুষ	NAM1225960	387 নাম : প্রিতম আইচ পিতার নাম: তাপস আইচ বাড়ির নং : 22 বয়স : 29 লিঙ্গ : পুরুষ	NAM1429950
388 নাম : রাজীব চক্রবর্তী পিতার নাম: অমর চক্রবর্তী বাড়ির নং : 22 বয়স : 55 লিঙ্গ : পুরুষ	WB/24/161/378048	389 নাম : রীতা চক্রবর্তী স্বামীর নাম: রাজীব চক্রবর্তী বাড়ির নং : 22 বয়স : 48 লিঙ্গ : মহিলা	NAM0903377	390 নাম : পারবতি দেবী মায়ের নাম: উমা সিং বাড়ির নং : 22 বয়স : 43 লিঙ্গ : মহিলা	NAM1873033

বিধানসভা নির্বাচনক্ষেত্রের নং, নাম : 169-বালী
ভাগ নং, নাম : 1-ভট্টনগর গোলবাড়ী (1-89,114/1)

391	NAM1946805	ফটো উপলব্ধ	392	NAM1429968	ফটো উপলব্ধ	393	NAM1429976	ফটো উপলব্ধ
নাম : কৌশিক দত্ত পিতার নাম : নরেশ দত্ত বাড়ির নং : 22 বয়স : 47 লিঙ্গ : পুরুষ			নাম : রামপুকার সিং পিতার নাম : কামেশ্বর সিং বাড়ির নং : 22 বয়স : 53 লিঙ্গ : পুরুষ			নাম : দুর্গা দেবী সিং স্বামীর নাম : রামপুকার সিং বাড়ির নং : 22 বয়স : 46 লিঙ্গ : মহিলা		
394	NAM1429984	ফটো উপলব্ধ	395	IUE2985885	ফটো উপলব্ধ	396	NAM1803261	ফটো উপলব্ধ
নাম : কিষণ সিং পিতার নাম : রামপুকার সিং বাড়ির নং : 22 বয়স : 31 লিঙ্গ : পুরুষ			নাম : পিঙ্কি সিং স্বামীর নাম : কিশোর সিং বাড়ির নং : 22 বয়স : 26 লিঙ্গ : মহিলা			নাম : গঙ্গা দাস স্বামীর নাম : গোপাল দাস বাড়ির নং : 22/1 বয়স : 35 লিঙ্গ : মহিলা		
397	BLG0634295	ফটো উপলব্ধ	398	BLG2768612	ফটো উপলব্ধ	399	NGB2061810	ফটো উপলব্ধ
নাম : গোপাল দাস পিতার নাম : বিশ্বনাথ দাস বাড়ির নং : 22/1 বয়স : 50 লিঙ্গ : পুরুষ			নাম : সৌরভ সাঁতরা পিতার নাম : কানাইলাল সাঁতরা বাড়ির নং : 23 বয়স : 37 লিঙ্গ : পুরুষ			নাম : পায়েল সাঁতরা স্বামীর নাম : সৌরভ সাঁতরা বাড়ির নং : 23 বয়স : 26 লিঙ্গ : মহিলা		
400	WB/24/161/378203	ফটো উপলব্ধ	401	WB/24/161/378258	ফটো উপলব্ধ	402	WB/24/161/378319	ফটো উপলব্ধ
নাম : শান্তি রঞ্জন সিনহা পিতার নাম : রমেশ চন্দ্র সিনহা বাড়ির নং : 23 বয়স : 85 লিঙ্গ : পুরুষ			নাম : চুনীলাল সিনহা পিতার নাম : রমেশ চন্দ্র সিনহা বাড়ির নং : 23 বয়স : 80 লিঙ্গ : পুরুষ			নাম : বাবুলাল সিনহা পিতার নাম : রমেশ চন্দ্র সিনহা বাড়ির নং : 23 বয়স : 78 লিঙ্গ : পুরুষ		
403	BLG0633974	ফটো উপলব্ধ	404	WB/24/161/378470	ফটো উপলব্ধ	405	WB/24/161/378366	ফটো উপলব্ধ
নাম : শিবানী সিনহা স্বামীর নাম : বাবুলাল সিনহা বাড়ির নং : 23 বয়স : 74 লিঙ্গ : মহিলা			নাম : সাধনা সিনহা স্বামীর নাম : চুনী লাল সিনহা বাড়ির নং : 23 বয়স : 74 লিঙ্গ : মহিলা			নাম : অভিজিত সিনহা পিতার নাম : শান্তি রঞ্জন সিনহা বাড়ির নং : 23 বয়স : 52 লিঙ্গ : পুরুষ		
406	BLG1126051	ফটো উপলব্ধ	407	BLG2254084	ফটো উপলব্ধ	408	MAC4178935	ফটো উপলব্ধ
নাম : কৌশিক সিনহা পিতার নাম : বাবুলাল সিনহা বাড়ির নং : 23 বয়স : 43 লিঙ্গ : পুরুষ			নাম : শৌভিক সিনহা পিতার নাম : বাবুলাল সিনহা বাড়ির নং : 23 বয়স : 41 লিঙ্গ : পুরুষ			নাম : নৈরিতা সিনহা স্বামীর নাম : কৌশিক সিনহা বাড়ির নং : 23 বয়স : 39 লিঙ্গ : মহিলা		
409	BLG2712958	ফটো উপলব্ধ	410	NAM2002301	ফটো উপলব্ধ	411	NAM2002293	ফটো উপলব্ধ
নাম : মনোজ সিনহা পিতার নাম : অশোক সিনহা বাড়ির নং : 23 বয়স : 37 লিঙ্গ : পুরুষ			নাম : অনিল সোরেন পিতার নাম : চন্দন সোরেন বাড়ির নং : ২৩/৩ বয়স : 46 লিঙ্গ : পুরুষ			নাম : সীতা দেবী সোরেন পিতার নাম : চন্দন সোরেন বাড়ির নং : ২৩/৩ বয়স : 42 লিঙ্গ : মহিলা		
412	ZCX1104900	ফটো উপলব্ধ	413	NAM0798629	ফটো উপলব্ধ	414	NAM0903740	ফটো উপলব্ধ
নাম : তন্দ্రిমা সিং স্বামীর নাম : অভিজিৎ সিং বাড়ির নং : ২৩ বয়স : 34 লিঙ্গ : মহিলা			নাম : রুমকী সিনহা (দে) স্বামীর নাম : সুরোজিৎ সিনহা বাড়ির নং : 23 বয়স : 45 লিঙ্গ : মহিলা			নাম : সিমা সাউ স্বামীর নাম : বিষ্ণু সাউ বাড়ির নং : 23/1 বয়স : 43 লিঙ্গ : মহিলা		
415	NAM0798769	ফটো উপলব্ধ	416	NAM1089663	ফটো উপলব্ধ	417	NAM1430065	ফটো উপলব্ধ
নাম : বিষ্ণু সাউ পিতার নাম : বাবুলাল সাউ বাড়ির নং : 23/1 বয়স : 36 লিঙ্গ : পুরুষ			নাম : চন্দ্র প্রকাশ রাজু পিতার নাম : নন্দ প্রসাদ রাজু বাড়ির নং : 23/3 বয়স : 34 লিঙ্গ : পুরুষ			নাম : মনোজ সিং পিতার নাম : বিষ্ণু সিং বাড়ির নং : 23/3 বয়স : 52 লিঙ্গ : পুরুষ		
418	NAM2002277	ফটো উপলব্ধ	419	NAM2002285	ফটো উপলব্ধ	420	NAM1430073	ফটো উপলব্ধ
নাম : কৃষ্ণ সিং পিতার নাম : মনোজ সিং বাড়ির নং : ২৩/৩ বয়স : 23 লিঙ্গ : পুরুষ			নাম : তানিয়া কুমারী সিং পিতার নাম : মনোজ সিং বাড়ির নং : ২৩/৩ বয়স : 21 লিঙ্গ : মহিলা			নাম : নীতা দেবী সিং স্বামীর নাম : মনোজ সিং বাড়ির নং : 23/3 বয়স : 46 লিঙ্গ : মহিলা		

বিধানসভা নির্বাচনক্ষেত্রের নং, নাম : 169-বালী
ভাগ নং, নাম : 1-ভট্টনগর গোলবাড়ী (1-89,114/1)

421	BLG2258697	ফটো উপলব্ধ	422	BLG1125673	ফটো উপলব্ধ	423	BLG2256337	ফটো উপলব্ধ
নাম : বর্ণালী দে স্বামীর নাম: নিপু দে বাড়ির নং : 23/4 বয়স : 49 লিঙ্গ : মহিলা			নাম : নিপু দে পিতার নাম: বাদল দে বাড়ির নং : 23/4 বয়স : 54 লিঙ্গ : পুরুষ			নাম : সুখেন্দু হাজরা পিতার নাম: ইন্দ্রজিৎ হাজরা বাড়ির নং : 23/5 বয়স : 52 লিঙ্গ : পুরুষ		
424	BLG2718419	ফটো উপলব্ধ	425	NAM1374164	ফটো উপলব্ধ	426	NAM1374131	ফটো উপলব্ধ
নাম : জয়শ্রী হাজরা স্বামীর নাম: সুখেন্দু হাজরা বাড়ির নং : 23/5 বয়স : 42 লিঙ্গ : মহিলা			নাম : আশা দেবী স্বামীর নাম: মহন্ত বাড়ির নং : 23/6 বয়স : 59 লিঙ্গ : মহিলা			নাম : সুমন্ত কুমার গুপ্তা পিতার নাম: মহন্ত লাল গুপ্তা বাড়ির নং : 23/6 বয়স : 44 লিঙ্গ : পুরুষ		
427	NAM1374172	ফটো উপলব্ধ	428	NAM1374180	ফটো উপলব্ধ	429	NAM1430156	ফটো উপলব্ধ
নাম : সোনী দেবী গুপ্তা স্বামীর নাম: সুমন্ত কুমার গুপ্তা বাড়ির নং : 23/6 বয়স : 42 লিঙ্গ : মহিলা			নাম : সরিতা কুমারী গুপ্তা পিতার নাম: মহন্ত লাল গুপ্তা বাড়ির নং : 23/6 বয়স : 38 লিঙ্গ : মহিলা			নাম : গীতা সিং স্বামীর নাম: রমেশচন্দ্র সিং বাড়ির নং : 23/8 বয়স : 76 লিঙ্গ : মহিলা		
430	NAM1430149	ফটো উপলব্ধ	431	NAM1430180	ফটো উপলব্ধ	432	NAM1430172	ফটো উপলব্ধ
নাম : সঞ্জিব কুমার সিং পিতার নাম: রমেশচন্দ্র সিং বাড়ির নং : 23/8 বয়স : 52 লিঙ্গ : পুরুষ			নাম : রাজেশ কুমার সিং পিতার নাম: রমেশচন্দ্র সিং বাড়ির নং : 23/8 বয়স : 46 লিঙ্গ : পুরুষ			নাম : রাকেশ কুমার সিং পিতার নাম: রমেশচন্দ্র সিং বাড়ির নং : 23/8 বয়স : 46 লিঙ্গ : পুরুষ		
433	NAM1430131	ফটো উপলব্ধ	434	NAM1429992	ফটো উপলব্ধ	435	NAM1430008	ফটো উপলব্ধ
নাম : প্রীতি সিং স্বামীর নাম: সঞ্জিব কুমার সিং বাড়ির নং : 23/8 বয়স : 34 লিঙ্গ : মহিলা			নাম : অশোক কুমার পাত্র পিতার নাম: সুফল চন্দ্র পাত্র বাড়ির নং : 23/13 বয়স : 67 লিঙ্গ : পুরুষ			নাম : দীপা পাত্র স্বামীর নাম: অশোক কুমার পাত্র বাড়ির নং : 23/13 বয়স : 57 লিঙ্গ : মহিলা		
436	NAM1430016	ফটো উপলব্ধ	437	BLG2443943	ফটো উপলব্ধ	438	NAM0903351	ফটো উপলব্ধ
নাম : অনিবার্ন পাত্র পিতার নাম: অশোক কুমার পাত্র বাড়ির নং : 23/13 বয়স : 29 লিঙ্গ : পুরুষ			নাম : কৃষান মল্লিক পিতার নাম: অরুণ মল্লিক বাড়ির নং : 23/14 বয়স : 38 লিঙ্গ : পুরুষ			নাম : শ্রীকান্ত মল্লিক পিতার নাম: অরুণ মল্লিক বাড়ির নং : 23/14 বয়স : 35 লিঙ্গ : পুরুষ		
439	BLG1125152	ফটো উপলব্ধ	440	NAM1225937	ফটো উপলব্ধ	441	NAM1430081	ফটো উপলব্ধ
নাম : কৃষ্ণা মল্লিক স্বামীর নাম: অরুণ মল্লিক বাড়ির নং : 23/14 বয়স : 61 লিঙ্গ : মহিলা			নাম : সঞ্জয় পাত্র পিতার নাম: উপেন্দ্র পাত্র বাড়ির নং : 23/14 বয়স : 42 লিঙ্গ : পুরুষ			নাম : মিঠু পাত্র স্বামীর নাম: সঞ্জয় পাত্র বাড়ির নং : 23/14 বয়স : 41 লিঙ্গ : মহিলা		
442	NAM1481332	ফটো উপলব্ধ	443	NAM1481340	ফটো উপলব্ধ	444	NAM1430214	ফটো উপলব্ধ
নাম : ফুলনা প্রসাদ পিতার নাম: বিক্রমা প্রসাদ বাড়ির নং : 23/16 বয়স : 62 লিঙ্গ : পুরুষ			নাম : লক্ষ্মী দেবী প্রসাদ স্বামীর নাম: ফুলনা প্রসাদ বাড়ির নং : 23/16 বয়স : 58 লিঙ্গ : মহিলা			নাম : মুন্নি দেবী প্রসাদ স্বামীর নাম: ফুলনা প্রসাদ বাড়ির নং : 23/16 বয়স : 63 লিঙ্গ : মহিলা		
445	NAM1430198	ফটো উপলব্ধ	446	NAM1430206	ফটো উপলব্ধ	447	NAM1430123	ফটো উপলব্ধ
নাম : সুরেন্দ্র প্রসাদ পিতার নাম: নাগিনা কুমারী বাড়ির নং : 23/16 বয়স : 40 লিঙ্গ : পুরুষ			নাম : সেরিয়া দেবী প্রসাদ স্বামীর নাম: সুরেন্দ্র প্রসাদ বাড়ির নং : 23/16 বয়স : 34 লিঙ্গ : মহিলা			নাম : মনিষ প্রসাদ পিতার নাম: ফুলনা প্রসাদ বাড়ির নং : 23/16 বয়স : 32 লিঙ্গ : পুরুষ		
448	NAM1585538	ফটো উপলব্ধ	449	NAM1889138	ফটো উপলব্ধ	450	NAM1518471	ফটো উপলব্ধ
নাম : সুমন প্রসাদ পিতার নাম: ফুলনা প্রসাদ বাড়ির নং : 23/16 বয়স : 31 লিঙ্গ : মহিলা			নাম : অনুরাধা প্রসাদ স্বামীর নাম: মনিষ প্রসাদ বাড়ির নং : 23/16 বয়স : 29 লিঙ্গ : মহিলা			নাম : অমিত প্রসাদ পিতার নাম: ফুলনা প্রসাদ বাড়ির নং : 23/16 বয়স : 28 লিঙ্গ : পুরুষ		

বিধানসভা নির্বাচনক্ষেত্রের নং, নাম : 169-বালী
ভাগ নং, নাম : 1-ভট্টনগর গোলবাড়ী (1-89,114/1)

451 নাম : সুমিত প্রসাদ পিতার নাম: ফুলেনা প্রসাদ বাড়ির নং : 23/16 বয়স : 25 লিঙ্গ : পুরুষ	NAM1863703 ফটো উপলব্ধ	452 নাম : অন্ন দেবী স্বামীর নাম: বসন্তলাল বাড়ির নং : 23/17 বয়স : 58 লিঙ্গ : মহিলা	CHX3048766 ফটো উপলব্ধ	453 নাম : বসন্তলাল সাউ পিতার নাম: মুনিলাল সাউ বাড়ির নং : 23/17 বয়স : 62 লিঙ্গ : পুরুষ	CHX3048758 ফটো উপলব্ধ
454 নাম : সিধু সাউ পিতার নাম: বসন্ত লাল সাউ বাড়ির নং : 23/17 বয়স : 32 লিঙ্গ : পুরুষ	NAM1374099 ফটো উপলব্ধ	455 নাম : বিটু সাউ পিতার নাম: বসন্ত লাল সাউ বাড়ির নং : 23/17 বয়স : 29 লিঙ্গ : পুরুষ	NAM1429752 ফটো উপলব্ধ	456 নাম : বাস্তু সাউ পিতার নাম: বসন্ত লাল সাউ বাড়ির নং : 23/17 বয়স : 28 লিঙ্গ : পুরুষ	NAM1904739 ফটো উপলব্ধ
457 নাম : মামনি ভট্টাচার্য্য স্বামীর নাম: চন্দ্রনাথ ভট্টাচার্য্য বাড়ির নং : 23/22 বয়স : 44 লিঙ্গ : মহিলা	WBE0920900 ফটো উপলব্ধ	458 নাম : কানাইলাল সাঁতরা পিতার নাম: বিষ্ণু সাঁতরা বাড়ির নং : 23/23 বয়স : 61 লিঙ্গ : পুরুষ	WB/24/161/348542 ফটো উপলব্ধ	459 নাম : মায়া সাঁতরা স্বামীর নাম: কানাইলাল সাঁতরা বাড়ির নং : 23/23 বয়স : 56 লিঙ্গ : মহিলা	WB/24/161/348589 ফটো উপলব্ধ
460 নাম : গৌরব সাঁতরা পিতার নাম: কানাইলাল সাঁতরা বাড়ির নং : 23/23 বয়স : 34 লিঙ্গ : পুরুষ	NAM1311505 ফটো উপলব্ধ	461 নাম : চৈতালী সাঁতরা স্বামীর নাম: গৌরব সাঁতরা বাড়ির নং : 23/23 বয়স : 23 লিঙ্গ : মহিলা	NAM1873058 ফটো উপলব্ধ	462 নাম : জমুনা দাস পিতার নাম: রাম দাস বাড়ির নং : 23/24 বয়স : 70 লিঙ্গ : পুরুষ	WB/21/142/177137 ফটো উপলব্ধ
463 নাম : মীরা দেবী দাস স্বামীর নাম: যমুনা দাস বাড়ির নং : 23/24 বয়স : 69 লিঙ্গ : মহিলা	NAM1031681 ফটো উপলব্ধ	464 নাম : রাজেশ কুমার দাস পিতার নাম: জমুনা দাস বাড়ির নং : 23/24 বয়স : 48 লিঙ্গ : পুরুষ	WB/21/142/177299 ফটো উপলব্ধ	465 নাম : খুশবু দাস স্বামীর নাম: রাজেশ দাস বাড়ির নং : 23/24 বয়স : 35 লিঙ্গ : মহিলা	NAM1966464 ফটো উপলব্ধ
466 নাম : উত্তম কুমার রাওয়ান পিতার নাম: বেজু রাওয়ান বাড়ির নং : 23/25 বয়স : 41 লিঙ্গ : পুরুষ	NAM1374115 ফটো উপলব্ধ	467 নাম : সুধা কুমারী রাওয়ান স্বামীর নাম: উত্তম কুমার রাওয়ান বাড়ির নং : 23/25 বয়স : 36 লিঙ্গ : মহিলা	NAM1374156 ফটো উপলব্ধ	468 নাম : গির্জা দেবী রাউত স্বামীর নাম: লালন রাউত বাড়ির নং : 23/25 বয়স : 63 লিঙ্গ : মহিলা	WB/24/161/324462 ফটো উপলব্ধ
469 নাম : রাজু দাসগুপ্ত পিতার নাম: বিশ্বনাথ দাসগুপ্ত বাড়ির নং : 23/28 বয়স : 51 লিঙ্গ : পুরুষ	WB/24/161/387074 ফটো উপলব্ধ	470 নাম : রমা দাশগুপ্ত স্বামীর নাম: রাজু দাশগুপ্ত বাড়ির নং : 23/28 বয়স : 47 লিঙ্গ : মহিলা	BLG2613685 ফটো উপলব্ধ	471 নাম : অজিত দে পিতার নাম: শচীন্দ্রলাল দে বাড়ির নং : 23/29 বয়স : 54 লিঙ্গ : পুরুষ	NAM1225770 ফটো উপলব্ধ
472 নাম : লাভলী দে স্বামীর নাম: অজিত দে বাড়ির নং : 23/29 বয়স : 44 লিঙ্গ : মহিলা	BLG2768539 ফটো উপলব্ধ	473 নাম : বিশ্বজিৎ দে পিতার নাম: অজিত দে বাড়ির নং : 23/29 বয়স : 27 লিঙ্গ : পুরুষ	NAM1672559 ফটো উপলব্ধ	474 নাম : জয় দে পিতার নাম: অজিত দে বাড়ির নং : 23/29 বয়স : 21 লিঙ্গ : পুরুষ	NAM1980549 ফটো উপলব্ধ
475 নাম : মীনা দেবী সাউ স্বামীর নাম: শঙ্কর সাউ বাড়ির নং : 23/30 বয়স : 64 লিঙ্গ : মহিলা	WB/24/161/417761 ফটো উপলব্ধ	476 নাম : পিংকী দে স্বামীর নাম: রণধীর দে বাড়ির নং : 23/32 বয়স : 39 লিঙ্গ : মহিলা	BLG2441905 ফটো উপলব্ধ	477 নাম : রুপংকর দে পিতার নাম: রণধীর দে বাড়ির নং : 23/32 বয়স : 21 লিঙ্গ : পুরুষ	NAM1980812 ফটো উপলব্ধ
478 নাম : পূজা কুমারী প্যাটেল স্বামীর নাম: বিশাল কুমার প্যাটেল বাড়ির নং : 23/33 বয়স : 29 লিঙ্গ : মহিলা	NAM1873090 ফটো উপলব্ধ	479 নাম : অনীতা সিং প্যাটেল স্বামীর নাম: ওমপ্রকাশ প্যাটেল বাড়ির নং : 23/33 বয়স : 47 লিঙ্গ : মহিলা	NAM1518604 ফটো উপলব্ধ	480 নাম : বিশাল কুমার পেটেল পিতার নাম: অরুণ পেটেল বাড়ির নং : 23/33 বয়স : 29 লিঙ্গ : পুরুষ	NAM1430222 ফটো উপলব্ধ

বিধানসভা নির্বাচনক্ষেত্রের নং, নাম : 169-বালী
ভাগ নং, নাম : 1-ভট্টনগর গোলবাড়ী (1-89,114/1)

481	NAM1810944	ফটো উপলব্ধ	482	KCL1094846	ফটো উপলব্ধ	483	ZTJ1300672	ফটো উপলব্ধ
নাম : অনুরাধা পাটেল মায়ের নাম: রামবতী পাটেল বাড়ির নং : 23/33 বয়স : 28 লিঙ্গ : মহিলা			নাম : অরুণ প্রসাদ পিতার নাম: বৈজনাথ প্রসাদ বাড়ির নং : 23/33 বয়স : 57 লিঙ্গ : পুরুষ			নাম : বিন্দু দেবী প্রসাদ স্বামীর নাম: অরুণ প্রসাদ বাড়ির নং : 23/33 বয়স : 52 লিঙ্গ : মহিলা		
484	KCL2555761	ফটো উপলব্ধ	485	NAM1863745	ফটো উপলব্ধ	486	NAM1958602	ফটো উপলব্ধ
নাম : ওম প্রকাশ প্রসাদ পিতার নাম: বৈজনাথ প্রসাদ বাড়ির নং : 23/33 বয়স : 49 লিঙ্গ : পুরুষ			নাম : ভানু প্রতাপ সিং প্যাটেল মায়ের নাম: অনীতা সিংহ পাটেল বাড়ির নং : 23/33 বয়স : 23 লিঙ্গ : পুরুষ			নাম : রাণা প্রতাপ সিং প্যাটেল মায়ের নাম: অনীতা সিংহ পাটেল বাড়ির নং : ২৩/৩৩ গোলবারী বয়স : 22 লিঙ্গ : পুরুষ		
487	NAM2002319	ফটো উপলব্ধ	488	ZTJ1709799	ফটো উপলব্ধ	489	NAM1872993	ফটো উপলব্ধ
নাম : সূর্যপ্রতাপ সিং প্যাটেল মায়ের নাম: অনীতা সিংহ পাটেল বাড়ির নং : ২৩/৩৩ বয়স : 20 লিঙ্গ : পুরুষ			নাম : দীপক কুমার পন্ডিভ পিতার নাম: বিজয় পন্ডিভ বাড়ির নং : ২৩/৩৪ বয়স : 33 লিঙ্গ : পুরুষ			নাম : অবধেশ কুমার পণ্ডিত পিতার নাম: বিজয় পণ্ডিত বাড়ির নং : 23/34 বয়স : 44 লিঙ্গ : পুরুষ		
490	NAM1873009	ফটো উপলব্ধ	491	NAM1889203	ফটো উপলব্ধ	492	NAM1889211	ফটো উপলব্ধ
নাম : বিজয় পণ্ডিত পিতার নাম: আকলু পণ্ডিত বাড়ির নং : 23/34 বয়স : 75 লিঙ্গ : পুরুষ			নাম : শুভদ্রাদেবী পণ্ডিত স্বামীর নাম: বিজয় পণ্ডিত বাড়ির নং : 23/34 বয়স : 66 লিঙ্গ : মহিলা			নাম : রমেশ কুমার পণ্ডিত পিতার নাম: বিজয় পণ্ডিত বাড়ির নং : 23/34 বয়স : 40 লিঙ্গ : পুরুষ		
493	LCD5606777	ফটো উপলব্ধ	494	NAM2013654	ফটো উপলব্ধ	495	NAM1835313	ফটো উপলব্ধ
নাম : মধু পণ্ডিত স্বামীর নাম: অবধেশ কুমার পণ্ডিত বাড়ির নং : ২৩/৩৪ বয়স : 32 লিঙ্গ : মহিলা			নাম : আয়ুষ সাহা পিতার নাম: দেবশীষ সাহা বাড়ির নং : ৩৭ বয়স : 21 লিঙ্গ : পুরুষ			নাম : বাসন্তী দত্ত স্বামীর নাম: বাবুল চন্দ্র দত্ত বাড়ির নং : 23/35 বয়স : 65 লিঙ্গ : মহিলা		
496	NAM0396655	ফটো উপলব্ধ	497	NAM2024735	ফটো উপলব্ধ	498	NAM0799791	ফটো উপলব্ধ
নাম : বিনয় দত্ত পিতার নাম: বাবুল চন্দ্র দত্ত বাড়ির নং : 23/35 বয়স : 47 লিঙ্গ : পুরুষ			নাম : প্রিয়ান্বিতা দত্ত পিতার নাম: বিনয় দত্ত বাড়ির নং : 23/35 বয়স : 20 লিঙ্গ : মহিলা			নাম : রীনা দত্ত স্বামীর নাম: বিনয় দত্ত বাড়ির নং : 23/35 বয়স : 44 লিঙ্গ : মহিলা		
499	BLG1170604	ফটো উপলব্ধ	500	NAM1481357	ফটো উপলব্ধ	501	NAM1810696	ফটো উপলব্ধ
নাম : বাবন দত্ত পিতার নাম: বাবুল চন্দ্র দত্ত বাড়ির নং : 23/35 বয়স : 42 লিঙ্গ : পুরুষ			নাম : লক্ষী দত্ত স্বামীর নাম: বাবন দত্ত বাড়ির নং : 23/35 বয়স : 33 লিঙ্গ : মহিলা			নাম : সাগর দাস পিতার নাম: রবি দাস বাড়ির নং : 23/37 বয়স : 57 লিঙ্গ : পুরুষ		
502	NAM1311547	ফটো উপলব্ধ	503	NAM1518570	ফটো উপলব্ধ	504	NAM1365824	ফটো উপলব্ধ
নাম : রুবী দাস স্বামীর নাম: সাগর দাস বাড়ির নং : 23/37 বয়স : 54 লিঙ্গ : মহিলা			নাম : দেবাশিষ দাস পিতার নাম: সাগর দাস বাড়ির নং : 23/37 বয়স : 39 লিঙ্গ : পুরুষ			নাম : আকাশ দাস পিতার নাম: সাগর দাস বাড়ির নং : 23/37 বয়স : 31 লিঙ্গ : পুরুষ		
505	NAM1873082	ফটো উপলব্ধ	506	WB/24/161/378643	ফটো উপলব্ধ	507	NAM1977594	ফটো উপলব্ধ
নাম : গাঙ্গী দাস স্বামীর নাম: দেবাশিষ দাস বাড়ির নং : 23/37 বয়স : 24 লিঙ্গ : মহিলা			নাম : অনিমা দেব স্বামীর নাম: হরিপদ দেব বাড়ির নং : 24 বয়স : 68 লিঙ্গ : মহিলা			নাম : রীনা মন্ডল স্বামীর নাম: দেবেন কুমার মণ্ডল বাড়ির নং : 24 বয়স : 56 লিঙ্গ : মহিলা		
508	NAM2024180	ফটো উপলব্ধ	509	BLG0634329	ফটো উপলব্ধ	510	WB/24/161/378160	ফটো উপলব্ধ
নাম : সুদীপ মুন্ডা পিতার নাম: ভোলা মুন্ডা বাড়ির নং : 12/24 বয়স : 22 লিঙ্গ : পুরুষ			নাম : মায়ারানী ব্রহ্ম স্বামীর নাম: মনীন্দ্র ব্রহ্ম বাড়ির নং : 24/1 বয়স : 95 লিঙ্গ : মহিলা			নাম : স্বপন ব্রহ্ম পিতার নাম: মনীন্দ্র চন্দ্র ব্রহ্ম বাড়ির নং : 24/1 বয়স : 70 লিঙ্গ : পুরুষ		

বিধানসভা নির্বাচনক্ষেত্রের নং, নাম : 169-বালী
ভাগ নং, নাম : 1-ভট্টনগর গোলবাড়ী (1-89,114/1)

511	WB/24/161/378164	নাম : সজল ব্রহ্ম পিতার নাম: মনীন্দ্র চন্দ্র ব্রহ্ম বাড়ির নং : 24/1 বয়স : 65 লিঙ্গ : পুরুষ	ফটো উপলব্ধ	512	WB/24/161/378413	নাম : রমা ব্রহ্ম স্বামীর নাম: স্বপন ব্রহ্ম বাড়ির নং : 24/1 বয়স : 63 লিঙ্গ : মহিলা	ফটো উপলব্ধ	513	WB/24/161/378414	নাম : বৃন্দা ব্রহ্ম স্বামীর নাম: সজল ব্রহ্ম বাড়ির নং : 24/1 বয়স : 57 লিঙ্গ : মহিলা	ফটো উপলব্ধ
514	BLG2254126	নাম : কৃষ্ণা মজুমদার স্বামীর নাম: মনীন্দ্র চন্দ্র মজুমদার বাড়ির নং : 24/1 বয়স : 65 লিঙ্গ : মহিলা	ফটো উপলব্ধ	515	NAM2013878	নাম : সায়ন দাস পিতার নাম: সমীর দাস বাড়ির নং : ১৭ বয়স : 20 লিঙ্গ : পুরুষ	ফটো উপলব্ধ	516	WB/24/161/378131	নাম : গোপা মজুমদার স্বামীর নাম: শঙ্কর মজুমদার বাড়ির নং : 24/1 বয়স : 59 লিঙ্গ : মহিলা	ফটো উপলব্ধ
517	NAM2008936	নাম : কাজল ঘোষ স্বামীর নাম: শ্রীকান্ত ঘোষ বাড়ির নং : ১৫ বয়স : 40 লিঙ্গ : মহিলা	ফটো উপলব্ধ	518	NAM2008928	নাম : আবীর ঘোষ পিতার নাম: শ্রীকান্ত ঘোষ বাড়ির নং : ১৫ বয়স : 20 লিঙ্গ : পুরুষ	ফটো উপলব্ধ	519	BLG2443786	নাম : মৃণাল মজুমদার পিতার নাম: মনীন্দ্র মজুমদার বাড়ির নং : 24/1 বয়স : 42 লিঙ্গ : পুরুষ	ফটো উপলব্ধ
520	NAM1031459	নাম : তন্ময় মজুমদার পিতার নাম: মনীন্দ্র চন্দ্র মজুমদার বাড়ির নং : 24/1 বয়স : 37 লিঙ্গ : পুরুষ	ফটো উপলব্ধ	521	NAM1311489	নাম : সুস্মিতা মজুমদার পিতার নাম: শঙ্কর মজুমদার বাড়ির নং : 24/1 বয়স : 30 লিঙ্গ : মহিলা	ফটো উপলব্ধ	522	NAM0903393	নাম : দিলীপ কর পিতার নাম: লক্ষ্মী নারায়ণ কর বাড়ির নং : 24/2 বয়স : 55 লিঙ্গ : পুরুষ	ফটো উপলব্ধ
523	NAM0903401	নাম : কাকলী কর স্বামীর নাম: দিলীপ কর বাড়ির নং : 24/2 বয়স : 45 লিঙ্গ : মহিলা	ফটো উপলব্ধ	524	FLL2703221	নাম : সুজিত ঘোষাল পিতার নাম: অনন্ত ঘোষাল বাড়ির নং : 24/4/1 বয়স : 43 লিঙ্গ : পুরুষ	ফটো উপলব্ধ	525	NSE1369586	নাম : সোনা ঘোষাল পিতার নাম: ইন্দ্রজিৎ ঘোষাল বাড়ির নং : 24/4/1 বয়স : 32 লিঙ্গ : পুরুষ	ফটো উপলব্ধ
526	UVU1854645	নাম : পাম্পি তাঁতী পিতার নাম: কার্তিক তাঁতী বাড়ির নং : 24/4/1 বয়স : 30 লিঙ্গ : মহিলা	ফটো উপলব্ধ	527	NAM0903799	নাম : তপন কুমার গায়ন পিতার নাম: প্রানকৃষ্ণ গায়ন বাড়ির নং : 24/4/A বয়স : 57 লিঙ্গ : পুরুষ	ফটো উপলব্ধ	528	NAM0903807	নাম : রুচিরা গায়ন স্বামীর নাম: তপন কুমার গায়ন বাড়ির নং : 24/4/A বয়স : 54 লিঙ্গ : মহিলা	ফটো উপলব্ধ
529	NAM0385252	নাম : সুমিতা চৌধুরী স্বামীর নাম: গোবিন্দ চৌধুরী বাড়ির নং : 25 বয়স : 42 লিঙ্গ : মহিলা	ফটো উপলব্ধ	530	NAM0903344	নাম : গোবিন্দ চৌধুরী পিতার নাম: পদ্মেশ্বর চৌধুরী বাড়ির নং : 25 বয়স : 38 লিঙ্গ : পুরুষ	ফটো উপলব্ধ	531	BLG0634279	নাম : অমরেশ দত্ত পিতার নাম: গোবিন্দা লাল দত্ত বাড়ির নং : 25/1 বয়স : 73 লিঙ্গ : পুরুষ	ফটো উপলব্ধ
532	BLG1127273	নাম : শিবানী দত্ত স্বামীর নাম: অমরেশ দত্ত বাড়ির নং : 25/1 বয়স : 67 লিঙ্গ : মহিলা	ফটো উপলব্ধ	533	BLG2712875	নাম : অভিজিত দত্ত পিতার নাম: অমরেশ দত্ত বাড়ির নং : 25/1 বয়স : 37 লিঙ্গ : পুরুষ	ফটো উপলব্ধ	534	NAM0798538	নাম : শুভজীত দত্ত পিতার নাম: অমরেশ দত্ত বাড়ির নং : 25/1 বয়স : 36 লিঙ্গ : পুরুষ	ফটো উপলব্ধ
535	NAM1837095	নাম : বীরেন ঘোষ পিতার নাম: গুফ্রা ঘোষ বাড়ির নং : 25/এ বয়স : 71 লিঙ্গ : পুরুষ	ফটো উপলব্ধ	536	NAM0798603	নাম : কম্পনা ঘোষ স্বামীর নাম: বীরেন ঘোষ বাড়ির নং : 25/এ বয়স : 46 লিঙ্গ : মহিলা	ফটো উপলব্ধ	537	NAM1709443	নাম : মৌমিতা ঘোষ পিতার নাম: বীরেন ঘোষ বাড়ির নং : 25/এ বয়স : 26 লিঙ্গ : মহিলা	ফটো উপলব্ধ
538	NAM1803386	নাম : মৌসুমী ঘোষ পিতার নাম: বীরেন ঘোষ বাড়ির নং : 25/এ বয়স : 24 লিঙ্গ : মহিলা	ফটো উপলব্ধ	539	WB/24/161/378032	নাম : প্রশান্ত ভৌমিক পিতার নাম: প্রফুল্ল ভৌমিক বাড়ির নং : 26 বয়স : 80 লিঙ্গ : পুরুষ	ফটো উপলব্ধ	540	BLG0634469	নাম : ঝর্ণা ভৌমিক স্বামীর নাম: প্রশান্ত ভৌমিক বাড়ির নং : 26 বয়স : 72 লিঙ্গ : মহিলা	ফটো উপলব্ধ

541 নাম : রত্না ভৌমিক স্বামীর নাম: প্রকাশ ভৌমিক বাড়ির নং : 26 বয়স : 71 লিঙ্গ : মহিলা	BLG0634444 ফটো উপলব্ধ	542 নাম : উতপল ভৌমিক পিতার নাম: প্রশান্ত ভৌমিক বাড়ির নং : 26 বয়স : 54 লিঙ্গ : পুরুষ	WB/24/161/378410 ফটো উপলব্ধ	543 নাম : প্রসন্ন ভৌমিক পিতার নাম: পীযুষ ভৌমিক বাড়ির নং : 26 বয়স : 48 লিঙ্গ : পুরুষ	BLG1125939 ফটো উপলব্ধ
544 নাম : অভিজিত ভৌমিক পিতার নাম: প্রকাশ ভৌমিক বাড়ির নং : 26 বয়স : 41 লিঙ্গ : পুরুষ	BLG2255644 ফটো উপলব্ধ	545 নাম : বিশুজিত ভৌমিক পিতার নাম: প্রশান্ত ভৌমিক বাড়ির নং : 26 বয়স : 52 লিঙ্গ : পুরুষ	WB/24/161/378112 ফটো উপলব্ধ	546 নাম : শ্যামল রক্ষিত পিতার নাম: অবিনাশ রক্ষিত বাড়ির নং : 26/1 বয়স : 56 লিঙ্গ : পুরুষ	WB/24/161/378168 ফটো উপলব্ধ
547 নাম : শিখা রক্ষিত স্বামীর নাম: শ্যামল রক্ষিত বাড়ির নং : 26/1 বয়স : 51 লিঙ্গ : মহিলা	MLN2196921 ফটো উপলব্ধ	548 নাম : তৃপ্তি রক্ষিত স্বামীর নাম: কমল রক্ষিত বাড়ির নং : 26/1 বয়স : 44 লিঙ্গ : মহিলা	BLG2280824 ফটো উপলব্ধ	549 নাম : কমল সেন পিতার নাম: গঙ্গাচরণ সেন বাড়ির নং : 26/1 বয়স : 89 লিঙ্গ : পুরুষ	MLN1036862 ফটো উপলব্ধ
550 নাম : পায়েল সেন পিতার নাম: সুরজিৎ সেন বাড়ির নং : 26/1 বয়স : 33 লিঙ্গ : মহিলা	NAM1311422 ফটো উপলব্ধ	551 নাম : কমল রক্ষিত পিতার নাম: অবিনাশ রক্ষিত বাড়ির নং : 26/2 বয়স : 55 লিঙ্গ : পুরুষ	WB/24/161/378041 ফটো উপলব্ধ	552 নাম : শ্রীপর্ণা পাল পিতার নাম: দুলাল পাল বাড়ির নং : 10/1 বয়স : 29 লিঙ্গ : মহিলা	UVL2396349 ফটো উপলব্ধ
553 নাম : পলি দাস স্বামীর নাম: সমরেন্দ্র দাস বাড়ির নং : 26/3 বয়স : 59 লিঙ্গ : মহিলা	BLG1126200 ফটো উপলব্ধ	554 নাম : সন্তোষীপা দাস পিতার নাম: সমরেন্দ্রনাথ দাস বাড়ির নং : 26/3 বয়স : 36 লিঙ্গ : মহিলা	NAM0798835 ফটো উপলব্ধ	555 নাম : স্নেহাংশু দত্ত পিতার নাম: সুধাংশু রঞ্জন দত্ত বাড়ির নং : 26/5 বয়স : 57 লিঙ্গ : পুরুষ	WB/24/161/112821 ফটো উপলব্ধ
556 নাম : সঞ্জীব ভদ্র পিতার নাম: সহদেব ভদ্র বাড়ির নং : 26/6 বয়স : 56 লিঙ্গ : পুরুষ	WB/24/161/378122 ফটো উপলব্ধ	557 নাম : তাপস ভদ্র পিতার নাম: সহদেব ভদ্র বাড়ির নং : 26/6 বয়স : 51 লিঙ্গ : পুরুষ	WB/24/161/378193 ফটো উপলব্ধ	558 নাম : রীতা ভদ্র স্বামীর নাম: সঞ্জীব ভদ্র বাড়ির নং : 26/6 বয়স : 50 লিঙ্গ : মহিলা	NAM0903773 ফটো উপলব্ধ
559 নাম : রাজীব ভদ্র পিতার নাম: সহদেব ভদ্র বাড়ির নং : 26/6 বয়স : 49 লিঙ্গ : পুরুষ	BLG2255552 ফটো উপলব্ধ	560 নাম : পুষ্পা ভদ্র স্বামীর নাম: রাজীব ভদ্র বাড়ির নং : 26/6 বয়স : 43 লিঙ্গ : মহিলা	NAM1786474 ফটো উপলব্ধ	561 নাম : শ্রাবণী ভদ্র স্বামীর নাম: তাপস ভদ্র বাড়ির নং : 26/6 বয়স : 39 লিঙ্গ : মহিলা	BLG2373702 ফটো উপলব্ধ
562 নাম : রিয়া ব্রহ্ম পিতার নাম: স্বপন ব্রহ্ম বাড়ির নং : 27 বয়স : 35 লিঙ্গ : মহিলা	NAM1031467 ফটো উপলব্ধ	563 নাম : সোমনাথ ব্রহ্ম পিতার নাম: সঞ্জল ব্রহ্ম বাড়ির নং : 27 বয়স : 33 লিঙ্গ : পুরুষ	NAM1145267 ফটো উপলব্ধ	564 নাম : রত্না সেনগুপ্ত স্বামীর নাম: নারায়ন সেনগুপ্ত বাড়ির নং : 27 বয়স : 70 লিঙ্গ : মহিলা	WB/24/161/378318 ফটো উপলব্ধ
565 নাম : সমীক সেনগুপ্ত পিতার নাম: নারায়ন সেনগুপ্ত বাড়ির নং : 27 বয়স : 50 লিঙ্গ : পুরুষ	WB/24/161/378411 ফটো উপলব্ধ	566 নাম : শুভ্র সেনগুপ্ত পিতার নাম: নারায়ন সেনগুপ্ত বাড়ির নং : 27 বয়স : 44 লিঙ্গ : পুরুষ	BLG2254233 ফটো উপলব্ধ	567 নাম : বাপি ঘোষ পিতার নাম: তুলসী ঘোষ বাড়ির নং : 27/A বয়স : 43 লিঙ্গ : পুরুষ	NAM1518323 ফটো উপলব্ধ
568 নাম : মৌচুসি ঘোষ স্বামীর নাম: জগন্নাথ ঘোষ বাড়ির নং : 27/A বয়স : 41 লিঙ্গ : মহিলা	NAM1518315 ফটো উপলব্ধ	569 নাম : বিনয় দেব পিতার নাম: ননী গোপাল দেব বাড়ির নং : 28 বয়স : 60 লিঙ্গ : পুরুষ	NAM0903682 ফটো উপলব্ধ	570 নাম : সুপ্রিয়া দেব স্বামীর নাম: বিনয় দেব বাড়ির নং : 28 বয়স : 50 লিঙ্গ : মহিলা	NAM0903690 ফটো উপলব্ধ

বিধানসভা নির্বাচনক্ষেত্রের নং, নাম : 169-বালী
ভাগ নং, নাম : 1-ভট্টনগর গোলবাড়ী (1-89,114/1)

571 নাম : জয় দেব পিতার নাম : বিনয় দেব বাড়ির নং : 28 বয়স : 21 লিঙ্গ : পুরুষ	NAM1969922 ফটো উপলব্ধ	572 নাম : অঞ্জন ঘোষ পিতার নাম : সুমেশ ঘোষ বাড়ির নং : 28 বয়স : 72 লিঙ্গ : পুরুষ	WB/24/161/378463 ফটো উপলব্ধ	573 নাম : জয়দীপ ঘোষ পিতার নাম : সুমেশ ঘোষ বাড়ির নং : 28 বয়স : 66 লিঙ্গ : পুরুষ	WB/24/161/378675 ফটো উপলব্ধ
574 নাম : মিতা ঘোষ স্বামীর নাম : জয়দীপ ঘোষ বাড়ির নং : 28 বয়স : 59 লিঙ্গ : মহিলা	WB/24/161/378660 ফটো উপলব্ধ	575 নাম : মিত্রা ঘোষ স্বামীর নাম : অঞ্জন ঘোষ বাড়ির নং : 28 বয়স : 59 লিঙ্গ : মহিলা	WB/24/161/378218 ফটো উপলব্ধ	576 নাম : অরিদম ঘোষ পিতার নাম : অরুণ ঘোষ বাড়ির নং : 28 বয়স : 39 লিঙ্গ : পুরুষ	BLG2443885 ফটো উপলব্ধ
577 নাম : মহারানী মুণ্ডা স্বামীর নাম : কনে মুণ্ডা বাড়ির নং : 28 বয়স : 55 লিঙ্গ : মহিলা	BLG1126150 ফটো উপলব্ধ	578 নাম : বেলপতি মুণ্ডা স্বামীর নাম : গোবরা মুণ্ডা বাড়ির নং : 28 বয়স : 51 লিঙ্গ : মহিলা	BLG1126143 ফটো উপলব্ধ	579 নাম : অনিল মুণ্ডা পিতার নাম : গোবরা মুণ্ডা বাড়ির নং : 28 বয়স : 31 লিঙ্গ : পুরুষ	NAM1225853 ফটো উপলব্ধ
580 নাম : দীপা মুন্ডা পিতার নাম : গোবরা মুন্ডা বাড়ির নং : 28 বয়স : 24 লিঙ্গ : মহিলা	NAM1904754 ফটো উপলব্ধ	581 নাম : বিপ্লব মজুমদার পিতার নাম : নীলকমল মজুমদার বাড়ির নং : 29 বয়স : 67 লিঙ্গ : পুরুষ	WB/24/161/378120 ফটো উপলব্ধ	582 নাম : বসন্ত মজুমদার পিতার নাম : নকড়ি মজুমদার বাড়ির নং : 29 বয়স : 65 লিঙ্গ : পুরুষ	WB/24/161/378198 ফটো উপলব্ধ
583 নাম : দেবলীনা মজুমদার স্বামীর নাম : সুমন মজুমদার বাড়ির নং : 29 বয়স : 49 লিঙ্গ : মহিলা	BLG2254316 ফটো উপলব্ধ	584 নাম : মৌমিতা ভৌমিক স্বামীর নাম : বিশ্বজিৎ ভৌমিক বাড়ির নং : 30 বয়স : 35 লিঙ্গ : মহিলা	NAM0903716 ফটো উপলব্ধ	585 নাম : মায়া রায় পিতার নাম : নগেন্দ্র নাথ রায় বাড়ির নং : 30 বয়স : 70 লিঙ্গ : মহিলা	WB/24/161/378396 ফটো উপলব্ধ
586 নাম : তনুশ্রী সেনগুপ্ত স্বামীর নাম : সমীক বাড়ির নং : 31 বয়স : 41 লিঙ্গ : মহিলা	BLG2040277 ফটো উপলব্ধ	587 নাম : নারায়ন চন্দ্র সেনগুপ্ত পিতার নাম : সুরেশ চন্দ্র সেনগুপ্ত বাড়ির নং : 31 বয়স : 80 লিঙ্গ : পুরুষ	BLG2616902 ফটো উপলব্ধ	588 নাম : দেবশীষ সাহা পিতার নাম : নিমাই সাহা বাড়ির নং : 39 বয়স : 56 লিঙ্গ : পুরুষ	NAM1895747 ফটো উপলব্ধ
589 নাম : কবিতা সাহা স্বামীর নাম : দেবশীষ সাহা বাড়ির নং : 39, ভট্টনগর বয়স : 44 লিঙ্গ : মহিলা	BLG2254357 ফটো উপলব্ধ	590 নাম : অরুণ ঘোষ পিতার নাম : সুমেশ ঘোষ বাড়ির নং : 32 বয়স : 76 লিঙ্গ : পুরুষ	NAM1895655 ফটো উপলব্ধ	591 নাম : রীনা ঘোষ স্বামীর নাম : অরুণ ঘোষ বাড়ির নং : 32 বয়স : 61 লিঙ্গ : মহিলা	NAM1895721 ফটো উপলব্ধ
592 নাম : প্রিয়াকা ঘোষ পিতার নাম : শ্রী জয়দীপ ঘোষ বাড়ির নং : 32 বয়স : 33 লিঙ্গ : মহিলা	NAM1225879 ফটো উপলব্ধ	593 নাম : শ্রী অর্ধ ঘোষ পিতার নাম : অঞ্জন ঘোষ বাড়ির নং : 32 বয়স : 31 লিঙ্গ : পুরুষ	NAM1225887 ফটো উপলব্ধ	594 নাম : দিলীপ দত্ত পিতার নাম : চিত্তরঞ্জন দত্ত বাড়ির নং : 33 বয়স : 74 লিঙ্গ : পুরুষ	BLG2443778 ফটো উপলব্ধ
595 নাম : সলিপ দত্ত পিতার নাম : চিত্তরঞ্জন দত্ত বাড়ির নং : 33 বয়স : 66 লিঙ্গ : পুরুষ	WB/24/161/378676 ফটো উপলব্ধ	596 নাম : বীনা দত্ত স্বামীর নাম : দিলীপ দত্ত বাড়ির নং : 33 বয়স : 64 লিঙ্গ : মহিলা	BLG2443760 ফটো উপলব্ধ	597 নাম : সঞ্জীব দত্ত পিতার নাম : চিত্তরঞ্জন দত্ত বাড়ির নং : 33 বয়স : 61 লিঙ্গ : পুরুষ	WB/24/161/378266 ফটো উপলব্ধ
598 নাম : বিশ্বজীত দত্ত পিতার নাম : চিত্ত দত্ত বাড়ির নং : 33 বয়স : 59 লিঙ্গ : পুরুষ	WB/24/161/378522 ফটো উপলব্ধ	599 নাম : মিনতী দত্ত স্বামীর নাম : সলিপ দত্ত বাড়ির নং : 33 বয়স : 58 লিঙ্গ : মহিলা	WB/24/161/378251 ফটো উপলব্ধ	600 নাম : স্বপ্না দত্ত স্বামীর নাম : সঞ্জীব দত্ত বাড়ির নং : 33 বয়স : 56 লিঙ্গ : মহিলা	WB/24/161/378252 ফটো উপলব্ধ

601	WB/24/161/378595	নাম : তন্দ্রা দত্ত স্বামীর নাম: বিশ্বজীত দত্ত বাড়ির নং : 33 বয়স : 55 লিঙ্গ : মহিলা	ফটো উপলব্ধ	602	BLG2255610	নাম : রাজীব দত্ত পিতার নাম: সলীপ দত্ত বাড়ির নং : 33 বয়স : 42 লিঙ্গ : পুরুষ	ফটো উপলব্ধ	603	BLG2255545	নাম : রাহুল দত্ত পিতার নাম: সলীপ দত্ত বাড়ির নং : 33 বয়স : 40 লিঙ্গ : পুরুষ	ফটো উপলব্ধ
604	BLG2443752	নাম : তনয় দত্ত পিতার নাম: দিলীপ দত্ত বাড়ির নং : 33 বয়স : 39 লিঙ্গ : পুরুষ	ফটো উপলব্ধ	605	NAM1518737	নাম : বর্ণা দত্ত পিতার নাম: বিশ্বজিৎ দত্ত বাড়ির নং : 33 বয়স : 29 লিঙ্গ : মহিলা	ফটো উপলব্ধ	606	BLG2616944	নাম : কৃষ্ণা মজুমদার পিতার নাম: নীলকৃষ্ণ মজুমদার বাড়ির নং : 33 বয়স : 62 লিঙ্গ : মহিলা	ফটো উপলব্ধ
607	NAM1747732	নাম : দীপক মজুমদার পিতার নাম: নীলকৃষ্ণ মজুমদার বাড়ির নং : 33 বয়স : 77 লিঙ্গ : পুরুষ	ফটো উপলব্ধ	608	NAM1747690	নাম : প্রতিমা মজুমদার স্বামীর নাম: দীপক মজুমদার বাড়ির নং : 33 বয়স : 62 লিঙ্গ : মহিলা	ফটো উপলব্ধ	609	NAM1225903	নাম : বাপন মজুমদার পিতার নাম: দীপক মজুমদার বাড়ির নং : 33 বয়স : 37 লিঙ্গ : পুরুষ	ফটো উপলব্ধ
610	WB/24/161/378091	নাম : তপন কুমার ব্রহ্ম পিতার নাম: ব্রজেন্দ্র ব্রহ্ম বাড়ির নং : 34 বয়স : 65 লিঙ্গ : পুরুষ	ফটো উপলব্ধ	611	BLG2443794	নাম : শীলারানী ব্রহ্ম স্বামীর নাম: তপন কুমার ব্রহ্ম বাড়ির নং : 34 বয়স : 46 লিঙ্গ : মহিলা	ফটো উপলব্ধ	Q 612	NAM0903286	নাম : বিজয় দেবনাথ পিতার নাম: যোগেন্দ্র দেবনাথ বাড়ির নং : 34 বয়স : 57 লিঙ্গ : পুরুষ	ফটো উপলব্ধ
613	WB/24/161/420040	নাম : কল্যাণী দেবনাথ স্বামীর নাম: বিজয় দেবনাথ বাড়ির নং : 34 বয়স : 54 লিঙ্গ : মহিলা	ফটো উপলব্ধ	614	NAM1518588	নাম : দিশানী দেবনাথ পিতার নাম: বিজয় দেবনাথ বাড়ির নং : 34 বয়স : 30 লিঙ্গ : মহিলা	ফটো উপলব্ধ	615	WB/24/161/378405	নাম : রানু সরকার স্বামীর নাম: গৌর সরকার বাড়ির নং : 34 বয়স : 82 লিঙ্গ : মহিলা	ফটো উপলব্ধ
616	WB/24/161/378296	নাম : মায়ী সরকার স্বামীর নাম: সুশীল সরকার বাড়ির নং : 34 বয়স : 76 লিঙ্গ : মহিলা	ফটো উপলব্ধ	617	WB/24/161/378478	নাম : মীনা সরকার স্বামীর নাম: বিজয় সরকার বাড়ির নং : 34 বয়স : 74 লিঙ্গ : মহিলা	ফটো উপলব্ধ	618	WB/24/161/378523	নাম : সবিতা সরকার স্বামীর নাম: নীলরতন সরকার বাড়ির নং : 34 বয়স : 72 লিঙ্গ : মহিলা	ফটো উপলব্ধ
619	WB/24/161/378249	নাম : অমল সরকার পিতার নাম: কুলচন্দ্র সরকার বাড়ির নং : 34 বয়স : 70 লিঙ্গ : পুরুষ	ফটো উপলব্ধ	620	WB/24/161/378489	নাম : বীনা সরকার স্বামীর নাম: অমল সরকার বাড়ির নং : 34 বয়স : 64 লিঙ্গ : মহিলা	ফটো উপলব্ধ	621	WB/24/161/378538	নাম : অজিত সরকার পিতার নাম: সুশীল সরকার বাড়ির নং : 34 বয়স : 52 লিঙ্গ : পুরুষ	ফটো উপলব্ধ
622	NAM2028371	নাম : মনীষ কুমার সরকার পিতার নাম: বিজয় সরকার বাড়ির নং : 44/1 বয়স : 52 লিঙ্গ : পুরুষ	ফটো উপলব্ধ	623	BLG1815505	নাম : সুব্রত সরকার পিতার নাম: অমল সরকার বাড়ির নং : 34 বয়স : 45 লিঙ্গ : পুরুষ	ফটো উপলব্ধ	624	BLG2617439	নাম : অপর্ণা সরকার স্বামীর নাম: মনীষ সরকার বাড়ির নং : 34 বয়স : 44 লিঙ্গ : মহিলা	ফটো উপলব্ধ
625	NAM1145242	নাম : সীমা সরকার স্বামীর নাম: অজিত সরকার বাড়ির নং : 34 বয়স : 41 লিঙ্গ : মহিলা	ফটো উপলব্ধ	626	NAM1225838	নাম : মৌসুমী সরকার স্বামীর নাম: সুব্রত সরকার বাড়ির নং : 34 বয়স : 40 লিঙ্গ : মহিলা	ফটো উপলব্ধ	627	NAM1145259	নাম : গুণ্ড সরকার পিতার নাম: নীলরতন সরকার বাড়ির নং : 34 বয়স : 37 লিঙ্গ : পুরুষ	ফটো উপলব্ধ
628	WB/24/161/378386	নাম : সুভাষ রায় পিতার নাম: প্রফুল্ল রায় বাড়ির নং : 34/1 বয়স : 79 লিঙ্গ : পুরুষ	ফটো উপলব্ধ	629	WB/24/161/378310	নাম : জ্যোতি রায় স্বামীর নাম: প্রনয় রায় বাড়ির নং : 34/1 বয়স : 79 লিঙ্গ : মহিলা	ফটো উপলব্ধ	630	WB/24/161/378279	নাম : শিপ্রা রায় স্বামীর নাম: সুভাষ রায় বাড়ির নং : 34/1 বয়স : 74 লিঙ্গ : মহিলা	ফটো উপলব্ধ

631	WB/24/161/378471	ফটো উপলব্ধ	632	WB/24/161/378052	ফটো উপলব্ধ	633	WB/24/161/378468	ফটো উপলব্ধ
নাম : শুভা রায় পিতার নাম: প্রনয় রায় বাড়ির নং : 34/1 বয়স : 56 লিঙ্গ : মহিলা			নাম : রুপালী রায় পিতার নাম: প্রনয় রায় বাড়ির নং : 34/1 বয়স : 51 লিঙ্গ : মহিলা			নাম : ডালিয়া রায় পিতার নাম: প্রনয় রায় বাড়ির নং : 34/1 বয়স : 50 লিঙ্গ : মহিলা		
634	BLG1168962	ফটো উপলব্ধ	635	BLG1815513	ফটো উপলব্ধ	636	NAM1109040	ফটো উপলব্ধ
নাম : সুব্রত রায় পিতার নাম: প্রনয় রায় বাড়ির নং : 34/1 বয়স : 45 লিঙ্গ : পুরুষ			নাম : সুদেব রায় পিতার নাম: সুভাষ রায় বাড়ির নং : 34/1 বয়স : 43 লিঙ্গ : পুরুষ			নাম : কমলিকা রায় স্বামীর নাম: সুদেব রায় বাড়ির নং : 34/1 বয়স : 40 লিঙ্গ : মহিলা		
637	BLG2254415	ফটো উপলব্ধ	638	WB/24/161/378175	ফটো উপলব্ধ	639	WB/24/161/378105	ফটো উপলব্ধ
নাম : অলকেশ পাল চৌধুরী পিতার নাম: অপরেশ পাল চৌধুরী বাড়ির নং : 35 বয়স : 45 লিঙ্গ : পুরুষ			নাম : পুলক পালচৌধুরী পিতার নাম: অপরেশ পালচৌধুরী বাড়ির নং : 35 বয়স : 50 লিঙ্গ : পুরুষ			নাম : দেবাশীষ রায় পিতার নাম: নগেন্দ্র নাথ রায় বাড়ির নং : 35 বয়স : 60 লিঙ্গ : পুরুষ		
640	NAM1145283	ফটো উপলব্ধ	641	BLG0635326	ফটো উপলব্ধ	642	WB/24/161/378404	ফটো উপলব্ধ
নাম : সুনন্দা রায় স্বামীর নাম: দেবাশীষ রায় বাড়ির নং : 35 বয়স : 50 লিঙ্গ : মহিলা			নাম : রত্না সাহা স্বামীর নাম: কালিপদ সাহা বাড়ির নং : 35 বয়স : 80 লিঙ্গ : মহিলা			নাম : শ্যামল সাহা পিতার নাম: কালিপদ সাহা বাড়ির নং : 35 বয়স : 58 লিঙ্গ : পুরুষ		
643	BLG2254431	ফটো উপলব্ধ	644	BLG0634907	ফটো উপলব্ধ	645	BLG0634923	ফটো উপলব্ধ
নাম : বুলু সাহা স্বামীর নাম: শ্যামল সাহা বাড়ির নং : 35 বয়স : 49 লিঙ্গ : মহিলা			নাম : বিজয়শংকর রায় পিতার নাম: নগেন্দ্র রায় বাড়ির নং : 35/2 বয়স : 65 লিঙ্গ : পুরুষ			নাম : সীমা রায় স্বামীর নাম: বিজয় রায় বাড়ির নং : 35/2 বয়স : 51 লিঙ্গ : মহিলা		
646	NAM1225804	ফটো উপলব্ধ	647	NAM1839927	ফটো উপলব্ধ	648	BLG1171925	ফটো উপলব্ধ
নাম : অভিজিৎ রায় পিতার নাম: বিজয়শঙ্কর রায় বাড়ির নং : 35/2 বয়স : 31 লিঙ্গ : পুরুষ			নাম : নিত্যানন্দ সাহা পিতার নাম: পরেশ চন্দ্র সাহা বাড়ির নং : 36 বয়স : 60 লিঙ্গ : পুরুষ			নাম : বেবি সাহা স্বামীর নাম: নিত্যানন্দ সাহা বাড়ির নং : 36 বয়স : 51 লিঙ্গ : মহিলা		
649	WB/24/161/378731	ফটো উপলব্ধ	650	BLG2254340	ফটো উপলব্ধ	651	FKY3449618	ফটো উপলব্ধ
নাম : মানিক সাহা পিতার নাম: পরেশ সাহা বাড়ির নং : 36 বয়স : 50 লিঙ্গ : পুরুষ			নাম : শঙ্কর সাহা পিতার নাম: পরেশচন্দ্র সাহা বাড়ির নং : 36 বয়স : 46 লিঙ্গ : পুরুষ			নাম : সন্ধ্যা সাহা রায় স্বামীর নাম: মানিক সাহা বাড়ির নং : 36 বয়স : 43 লিঙ্গ : মহিলা		
652	NAM1518521	ফটো উপলব্ধ	653	BLG1125517	ফটো উপলব্ধ	654	BLG2443968	ফটো উপলব্ধ
নাম : হেমা সাহা (চৌধুরী) স্বামীর নাম: শঙ্কর সাহা বাড়ির নং : 36 বয়স : 31 লিঙ্গ : মহিলা			নাম : পার্থ দত্ত পিতার নাম: নিরঞ্জন দত্ত বাড়ির নং : 38 বয়স : 43 লিঙ্গ : পুরুষ			নাম : সুস্মিতা দত্ত স্বামীর নাম: পার্থ দত্ত বাড়ির নং : 38 বয়স : 38 লিঙ্গ : মহিলা		
655	NAM1996487	ফটো উপলব্ধ	656	NAM2037612	ফটো উপলব্ধ	657	WB/24/161/378607	ফটো উপলব্ধ
নাম : পিযুষ সরকার পিতার নাম: রাজমোহন সরকার বাড়ির নং : 38 বয়স : 62 লিঙ্গ : পুরুষ			নাম : জয়া সরকার স্বামীর নাম: পিযুষ সরকার বাড়ির নং : 38 বয়স : 57 লিঙ্গ : মহিলা			নাম : অর্পনা সরকার স্বামীর নাম: বল্লাই সরকার বাড়ির নং : 38 বয়স : 52 লিঙ্গ : মহিলা		
658	NAM1311406	ফটো উপলব্ধ	659	NAM1311562	ফটো উপলব্ধ	660	NAM0798744	ফটো উপলব্ধ
নাম : সঙ্গীতা দত্ত স্বামীর নাম: রাজীব দত্ত বাড়ির নং : 42 বয়স : 32 লিঙ্গ : মহিলা			নাম : বর্না দত্ত পিতার নাম: বিশ্জিৎ দত্ত বাড়ির নং : 42 বয়স : 32 লিঙ্গ : মহিলা			নাম : ঠাকুর দাস বিশ্বাস পিতার নাম: শান্তি রাম বিশ্বাস বাড়ির নং : 44 বয়স : 62 লিঙ্গ : পুরুষ		

বিধানসভা নির্বাচনক্ষেত্রের নং, নাম : 169-বালী
ভাগ নং, নাম : 1-ভট্টনগর গোলবাড়ী (1-89,114/1)

661 নাম : উষা বিশ্বাস স্বামীর নাম: ঠাকুর দাস বিশ্বাস বাড়ির নং : 44 বয়স : 55 লিঙ্গ : মহিলা	NAM0798751 ফটো উপলব্ধ	662 নাম : আশিষ সরকার পিতার নাম: অমলেন্দু সরকার বাড়ির নং : 44/2 বয়স : 37 লিঙ্গ : পুরুষ	NAM1145358 ফটো উপলব্ধ	663 নাম : রকি বিশ্বাস পিতার নাম: ঠাকুরদাস বিশ্বাস বাড়ির নং : 44/6 বয়স : 35 লিঙ্গ : পুরুষ	NAM0903484 ফটো উপলব্ধ
664 নাম : প্রিয়াঙ্কা বিশ্বাস পিতার নাম: ঠাকুরদাস বিশ্বাস বাড়ির নং : 44/6 বয়স : 35 লিঙ্গ : মহিলা	NAM0903492 ফটো উপলব্ধ	665 নাম : কুলদীপ সিং পিতার নাম: নরেন্দ্র সিং বাড়ির নং : 46/2 বয়স : 48 লিঙ্গ : পুরুষ	BLG1122076 ফটো উপলব্ধ	666 নাম : সুদীপ দে পিতার নাম: দীপক দে বাড়ির নং : 47/1 বয়স : 36 লিঙ্গ : পুরুষ	NAM1109016 ফটো উপলব্ধ
667 নাম : বলাই সরকার পিতার নাম: রাজমোহন সরকার বাড়ির নং : 49 বয়স : 57 লিঙ্গ : পুরুষ	WB/24/161/378663 ফটো উপলব্ধ	668 নাম : জ্যোতি সরকার পিতার নাম: বলাই সরকার বাড়ির নং : 49 বয়স : 37 লিঙ্গ : পুরুষ	NAM0903591 ফটো উপলব্ধ	669 নাম : চয়নেন্দু সরকার পিতার নাম: হরেন্দ্র চন্দ্র সরকার বাড়ির নং : 50 বয়স : 61 লিঙ্গ : পুরুষ	NAM1736552 ফটো উপলব্ধ
670 নাম : ছবিরানী সরকার স্বামীর নাম: সীতাংশু সরকার বাড়ির নং : 50 বয়স : 55 লিঙ্গ : মহিলা	NAM1979657 ফটো উপলব্ধ	671 নাম : তন্দ্রা সরকার স্বামীর নাম: চয়নেন্দু সরকার বাড়ির নং : 50 বয়স : 54 লিঙ্গ : মহিলা	NAM1736545 ফটো উপলব্ধ	672 নাম : মিতালী সরকার পিতার নাম: দিগন্ত সরকার বাড়ির নং : 50 বয়স : 41 লিঙ্গ : মহিলা	BLG2443638 ফটো উপলব্ধ
673 নাম : সৌমেন সরকার পিতার নাম: সিতাংশু সরকার বাড়ির নং : 50 বয়স : 38 লিঙ্গ : পুরুষ	BLG2768513 ফটো উপলব্ধ	674 নাম : সৌরভ সরকার পিতার নাম: চয়নেন্দু সরকার বাড়ির নং : 50 বয়স : 27 লিঙ্গ : পুরুষ	NAM1672534 ফটো উপলব্ধ	675 নাম : অন্নপূর্ণা চৌধুরী স্বামীর নাম: সুমন্ত চৌধুরী বাড়ির নং : 51/1/A বয়স : 46 লিঙ্গ : মহিলা	HLV1189281 ফটো উপলব্ধ
676 নাম : প্রীয়াঙ্কা দে মায়ের নাম: সোমা দে বাড়ির নং : 58/1 বয়স : 29 লিঙ্গ : মহিলা	NAM1438811 ফটো উপলব্ধ	677 নাম : ইন্দু সিং স্বামীর নাম: উদয় রাজ সিং বাড়ির নং : 62/12/06 বয়স : 43 লিঙ্গ : মহিলা	NAM1031756 ফটো উপলব্ধ	678 নাম : দীপক সিং পিতার নাম: উদয়রাজ সিং বাড়ির নং : 62/12/06 বয়স : 24 লিঙ্গ : পুরুষ	NAM1958099 ফটো উপলব্ধ
679 নাম : সোনিয়া চক্রবর্তী পিতার নাম: সীতেশ চক্রবর্তী বাড়ির নং : 67/7 বয়স : 35 লিঙ্গ : মহিলা	NAM0903815 ফটো উপলব্ধ	680 নাম : সন্তোষ ভৌমিক পিতার নাম: নীধিরাম ভৌমিক বাড়ির নং : 69/2 বয়স : 56 লিঙ্গ : পুরুষ	BLG2617009 ফটো উপলব্ধ	681 নাম : আবির্ ভৌমিক পিতার নাম: সন্তোষ ভৌমিক বাড়ির নং : 69/2 বয়স : 23 লিঙ্গ : পুরুষ	NAM1863752 ফটো উপলব্ধ
682 নাম : রিতা দত্ত স্বামীর নাম: রানাপ্রতাপ দত্ত বাড়ির নং : 71/2 বয়স : 50 লিঙ্গ : মহিলা	BLG2254506 ফটো উপলব্ধ	683 নাম : অঙ্কিতা পাল পিতার নাম: উত্তম কুমার পাল বাড়ির নং : 75 বয়স : 34 লিঙ্গ : মহিলা	WBE1314772 ফটো উপলব্ধ	684 নাম : স্বাধীন সরকার পিতার নাম: সুব্রত সরকার বাড়ির নং : 88/2 বয়স : 22 লিঙ্গ : পুরুষ	NAM2022432 ফটো উপলব্ধ
685 নাম : সৌভিক সরকার পিতার নাম: সুব্রত সরকার বাড়ির নং : 88/2 বয়স : 21 লিঙ্গ : পুরুষ	NAM2022440 ফটো উপলব্ধ	686 নাম : মেঘা সরকার পিতার নাম: মনীষ কুমার সরকার বাড়ির নং : 44/1 বয়স : 20 লিঙ্গ : মহিলা	NAM2026789 ফটো উপলব্ধ	687 নাম : মিক্তি পাল পিতার নাম: কল্যান কুমার পাল বাড়ির নং : 76 বয়স : 37 লিঙ্গ : মহিলা	NAM0798645 ফটো উপলব্ধ
688 নাম : দিয়া পাল পিতার নাম: বিজন পাল বাড়ির নং : 77 বয়স : 35 লিঙ্গ : মহিলা	NAM0903781 ফটো উপলব্ধ	689 নাম : শীলা দেবী স্বামীর নাম: মোহন চৌধুরী বাড়ির নং : 77/1 বয়স : 49 লিঙ্গ : মহিলা	BLG2616985 ফটো উপলব্ধ	690 নাম : তুলসী আইচ স্বামীর নাম: গোপাল আইচ বাড়ির নং : 77/1 বয়স : 54 লিঙ্গ : মহিলা	BLG2254571 ফটো উপলব্ধ

বিধানসভা নির্বাচনক্ষেত্রের নং, নাম : 169-বালী
ভাগ নং, নাম : 1-ভট্টনগর গোলবাড়ী (1-89,114/1)

691	BLG2617017	ফটো উপলব্ধ	692	BLG2254555	ফটো উপলব্ধ	693	NAM1810779	ফটো উপলব্ধ
নাম : মনোতোষ ভৌমিক পিতার নাম: নীধিরাম ভৌমিক বাড়ির নং : 77/1 বয়স : 50 লিঙ্গ : পুরুষ			নাম : মিনতী ভৌমিক স্বামীর নাম: সন্তোষ ভৌমিক বাড়ির নং : 77/1 বয়স : 47 লিঙ্গ : মহিলা			নাম : রাধা চৌধুরী পিতার নাম: মোহন চৌধুরী বাড়ির নং : 77/1 বয়স : 28 লিঙ্গ : মহিলা		
694	BLG1126374	ফটো উপলব্ধ	695	NAM1810738	ফটো উপলব্ধ	696	BLG1128693	ফটো উপলব্ধ
নাম : মোহন চৌধুরী পিতার নাম: জনক চৌধুরী বাড়ির নং : 77/1 বয়স : 54 লিঙ্গ : পুরুষ			নাম : আরতি চৌধুরী পিতার নাম: মোহন চৌধুরী বাড়ির নং : 77/1 বয়স : 26 লিঙ্গ : মহিলা			নাম : গৌরী দাস স্বামীর নাম: গৌরী দাস বাড়ির নং : 77/1 বয়স : 53 লিঙ্গ : মহিলা		
697	BLG1126903	ফটো উপলব্ধ	698	BLG2254639	ফটো উপলব্ধ	699	BLG2254662	ফটো উপলব্ধ
নাম : লাকি ভৌমিক স্বামীর নাম: গৌতম ভৌমিক বাড়ির নং : 79 বয়স : 50 লিঙ্গ : মহিলা			নাম : রাজু ভৌমিক পিতার নাম: তারক ভৌমিক বাড়ির নং : 79 বয়স : 44 লিঙ্গ : পুরুষ			নাম : প্রদীপ পাল পিতার নাম: কেশব চন্দ্র পাল বাড়ির নং : 79/1 বয়স : 68 লিঙ্গ : পুরুষ		
700	BLG2254670	ফটো উপলব্ধ	701	BLG2443935	ফটো উপলব্ধ	702	BLG2254456	ফটো উপলব্ধ
নাম : মিনা পাল স্বামীর নাম: প্রদীপ পাল বাড়ির নং : 79/1 বয়স : 61 লিঙ্গ : মহিলা			নাম : অভিজিৎ পাল পিতার নাম: প্রদীপ পাল বাড়ির নং : 79/1 বয়স : 37 লিঙ্গ : পুরুষ			নাম : গুভাশীষ সরকার পিতার নাম: হরেন্দ্র চন্দ্র সরকার বাড়ির নং : 79/7 বয়স : 58 লিঙ্গ : পুরুষ		
703	NAM1672542	ফটো উপলব্ধ	704	NAM1712454	ফটো উপলব্ধ	705	NAM1709435	ফটো উপলব্ধ
নাম : অনিতা রায় স্বামীর নাম: অর্জুন রায় বাড়ির নং : 82 বয়স : 47 লিঙ্গ : মহিলা			নাম : সুরজিত রায় মায়ের নাম: অনিতা রায় বাড়ির নং : 82 বয়স : 28 লিঙ্গ : পুরুষ			নাম : তারক দাস মায়ের নাম: মায়ারানি দাস বাড়ির নং : 87/1 বয়স : 35 লিঙ্গ : পুরুষ		
706	BLG2254704	ফটো উপলব্ধ	707	BLG2617074	ফটো উপলব্ধ	708	NAM1905033	ফটো উপলব্ধ
নাম : গৌতম দাস পিতার নাম: নিখিল দাস বাড়ির নং : 87/1 বয়স : 51 লিঙ্গ : পুরুষ			নাম : নিমাই দাস পিতার নাম: নিখিল দাস বাড়ির নং : 87/1 বয়স : 48 লিঙ্গ : পুরুষ			নাম : শ্রবণী দাস পিতার নাম: গৌতম দাস বাড়ির নং : 87/1 বয়স : 23 লিঙ্গ : মহিলা		
709	NAM1430248	ফটো উপলব্ধ	710	NAM1928183	ফটো উপলব্ধ	711	NAM1145341	ফটো উপলব্ধ
নাম : সনকা মন্ডল স্বামীর নাম: নিমাই দাস মন্ডল বাড়ির নং : 87/1 বয়স : 32 লিঙ্গ : মহিলা			নাম : মল্লিকা লোধ চৌধুরী স্বামীর নাম: কাজল লোধ চৌধুরী বাড়ির নং : 87/2 বয়স : 57 লিঙ্গ : মহিলা			নাম : সৌভিক লোধচৌধুরী পিতার নাম: কাজল লোধচৌধুরী বাড়ির নং : 87/2 বয়স : 32 লিঙ্গ : পুরুষ		
712	NAM1719269	ফটো উপলব্ধ	713	BLG2759579	ফটো উপলব্ধ	714	NAM2006401	ফটো উপলব্ধ
নাম : খুবু কুমারী বা মায়ের নাম: চন্দ্র শেখর বা বাড়ির নং : 147/এ/31 বয়স : 26 লিঙ্গ : মহিলা			নাম : অজিত কুমার সিং পিতার নাম: হরির সিং বাড়ির নং : GOLBARI WEST, বয়স : 54 লিঙ্গ : পুরুষ			নাম : মনিষা ঘোষ পিতার নাম: শম্ভু ঘোষ বাড়ির নং : ৫ বয়স : 20 লিঙ্গ : মহিলা		
715	NAM1993310	ফটো উপলব্ধ	716	NAM2006419	ফটো উপলব্ধ	717	NAM0463042	ফটো উপলব্ধ
নাম : প্রবীরকুমার দেব পিতার নাম: অজিত দেব বাড়ির নং : 62/এ বয়স : 51 লিঙ্গ : পুরুষ			নাম : শ্রাবন্তী সরকার পিতার নাম: অজিত সরকার বাড়ির নং : ৩/বি বয়স : 20 লিঙ্গ : মহিলা			নাম : অনিতা দাস পিতার নাম: অমলেন্দু দাস বাড়ির নং : ২৩/৪৩ বয়স : 37 লিঙ্গ : মহিলা		
718	BLG1170182	ফটো উপলব্ধ	719	NAM2040400	ফটো উপলব্ধ	720	NAM2042547	ফটো উপলব্ধ
নাম : রুপা সরকার পিতার নাম: সুধীর চন্দ্র সরকার বাড়ির নং : ৮৪/এ বয়স : 48 লিঙ্গ : মহিলা			নাম : অঙ্কনা মাইতি পিতার নাম: অমল মাইতি বাড়ির নং : ৯/এ বয়স : 20 লিঙ্গ : মহিলা			নাম : গুভজিৎ সরকার পিতার নাম: শঙ্কর পদ সরকার বাড়ির নং : 55 বয়স : 21 লিঙ্গ : পুরুষ		

721	NAM2049070	ফটো উপলব্ধ
নাম : সুজাতা ঘোষ স্বামীর নাম: প্রসেনজিৎ ঘোষ বাড়ির নং : ৮ বয়স : 25 লিঙ্গ : মহিলা		

722	NAM2048544	ফটো উপলব্ধ
নাম : চন্দন চৌধুরী পিতার নাম: মোহিন চৌধুরী বাড়ির নং : ৭৭/১ বয়স : 22 লিঙ্গ : পুরুষ		

723	NAM2049815	ফটো উপলব্ধ
নাম : প্রিয়া রায় পিতার নাম: মাহাতো রাণ্ডা বাড়ির নং : ৮ বয়স : 21 লিঙ্গ : মহিলা		

724	NAM2050169	ফটো উপলব্ধ
নাম : মোলিনা কুমী সরকার পিতার নাম: বিমল সরকার বাড়ির নং : 23/26 বয়স : 44 লিঙ্গ : মহিলা		

725	BLG1170992	ফটো উপলব্ধ
নাম : সনাতন ঘোষ পিতার নাম: সহদেব ঘোষ বাড়ির নং : 8 বয়স : 64 লিঙ্গ : পুরুষ		

726	NAM1594332	ফটো উপলব্ধ
নাম : কল্পনা ঘোষ স্বামীর নাম: সনাতন ঘোষ বাড়ির নং : 8 বয়স : 57 লিঙ্গ : মহিলা		

727	NAM1594266	ফটো উপলব্ধ
নাম : গনেশ ঘোষ পিতার নাম: সনাতন ঘোষ বাড়ির নং : 8 বয়স : 29 লিঙ্গ : পুরুষ		

728	NAM2062958	ফটো উপলব্ধ
নাম : পুষ্পা দত্ত স্বামীর নাম: স্নেহাংশু দত্ত বাড়ির নং : 26/5 বয়স : 54 লিঙ্গ : মহিলা		

729	NAM2063790	ফটো উপলব্ধ
নাম : জিতেন্দ্র ঠাকুর পিতার নাম: জগন্নাথ ঠাকুর বাড়ির নং : 23 বয়স : 28 লিঙ্গ : পুরুষ		

730	NAM2064640	ফটো উপলব্ধ
নাম : সীমা ঠাকুর স্বামীর নাম: জিতেন্দ্র ঠাকুর বাড়ির নং : 23, গোলবাড়ী ভট্ট রোড বয়স : 31 লিঙ্গ : মহিলা		

731	NAM2064681	ফটো উপলব্ধ
নাম : মনীষ কুমার ঝা পিতার নাম: সুনীল কুমার ঝা বাড়ির নং : 14/এম ভট্টনগর, লিলুয়া বয়স : 22 লিঙ্গ : পুরুষ		

732	NAM1534957	ফটো উপলব্ধ
নাম : প্রীতি ঝা পিতার নাম: নবীন কুমার ঝা বাড়ির নং : বর্মা কলোনী বয়স : 29 লিঙ্গ : মহিলা		

733	NAM2073674	ফটো উপলব্ধ
নাম : প্রিয়অংশু দত্ত পিতার নাম: স্নেহাংশু দত্ত বাড়ির নং : 26/5 বয়স : 24 লিঙ্গ : পুরুষ		

নির্বাচক সংখ্যার সারসংক্ষেপ :

A) নির্বাচকের সংখ্যা :

	নির্বাচক তালিকার প্রকৃতি	নির্বাচক তালিকার পরিচিতি :	নির্বাচকের সংখ্যা :			
			পুরুষ	মহিলা	তৃতীয় লিঙ্গ	মোট
I	মূল তালিকা	মূল তালিকা	বিশেষ নিবিড় সংশোধনী ২০২৬-এর চূড়ান্ত ভোটার তালিকা			
II	1- সংযোজন তালিকা	সংযোজনী 1	বিশেষ সংক্ষিপ্ত সংশোধন 2026			
III	2- বিয়োজন তালিকা	সংযোজনী 1	বিশেষ সংক্ষিপ্ত সংশোধন 2026			
IV	'লিঙ্গ ক্ষেত্রের' পরিবর্তনের কারণে পার্থক্য		0	0	0	0
নির্বাচকের মোট সংখ্যা (I+II-III+IV)			381	351	0	732

B) ক্রটি সংশোধনের সংখ্যা :

নির্বাচক তালিকার প্রকৃতি	নির্বাচক তালিকার পরিচিতি :	ক্রটি সংশোধনের সংখ্যা :
সংযোজনী 1	বিশেষ সংক্ষিপ্ত সংশোধন 2026	0

নির্বাচক নিবন্ধন আধিকারিকের স্বাক্ষর

E-মৃত, S-স্থানান্তরিত, R-একাধিকবার অন্তর্ভুক্ত, M-নিখোঁজ, Q-যোগ্য নহে